

- Identificación de la Parcela afectada
- Parcela: 50 | 10
 - Polygono: 17
 - Nº de Orden: 17
- RÚSTICA
- Limite de parcela
 - Limite de subparcelas
 - Limite de la expropiación
 - Limite del poligono
 - Superficie a expropiar
 - Resto de parcela expropiable
 - Zona de dominio público

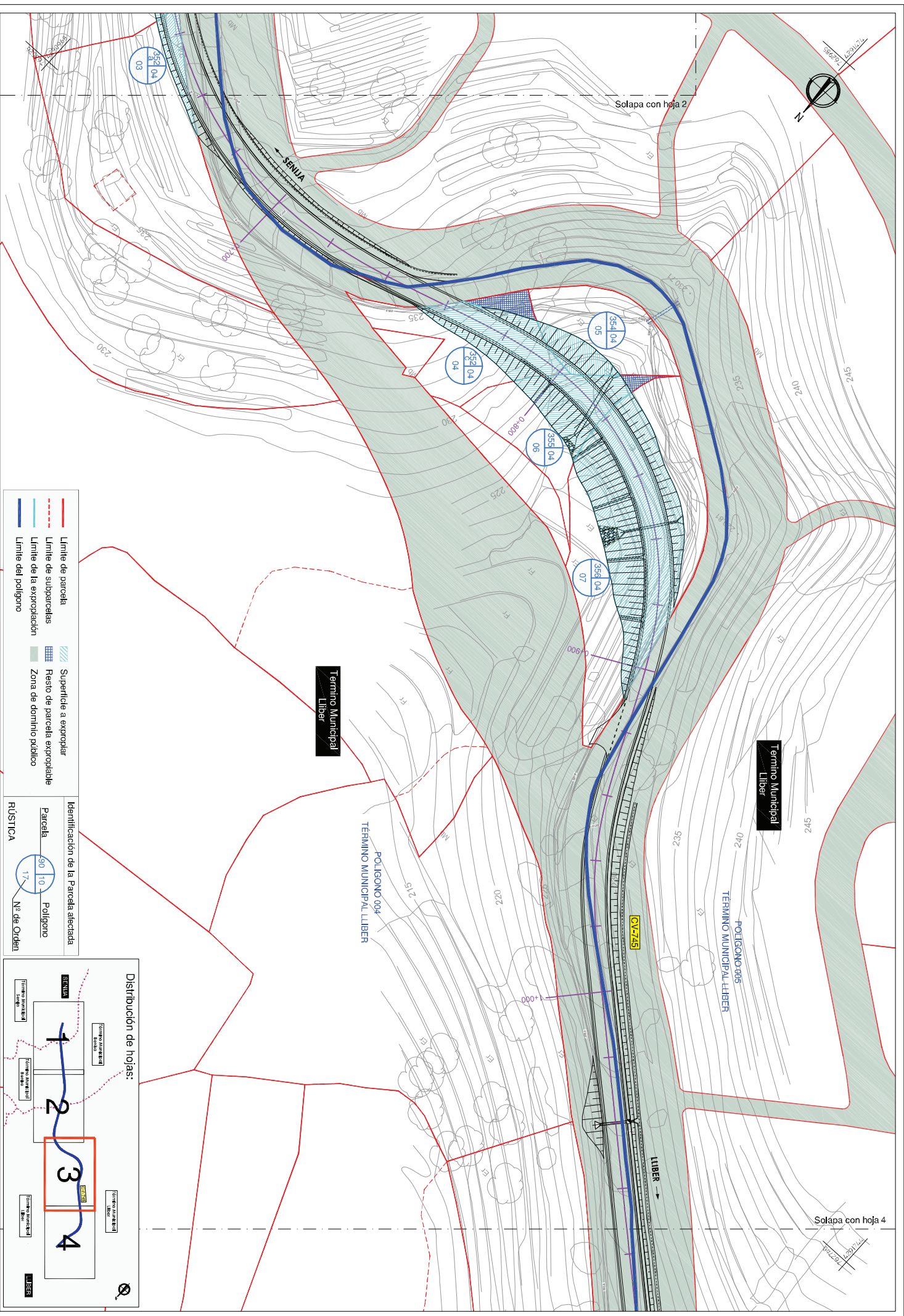

Cód. Validación: 7WCXHDFR93M6XK25D4YQKSCD | Verificación: <http://diputacionalicantante.sedelectronica.es/>
 Documento firmado electrónicamente desde la plataforma esPublico Gestiona | Página 2 de 3



—	Limite de parcela	▨	Superficie a expropiar
- - -	Limite de subparcelas	▧	Resido de parcela expropiable
- · - · -	Limite de la expropiación	■	Zona de dominio público
—	Limite del poligono		

Identificación de la Parcela afectada	
Parcela	590 / 10
Poligono	17
RÚSTICA	
Nº de Orden	

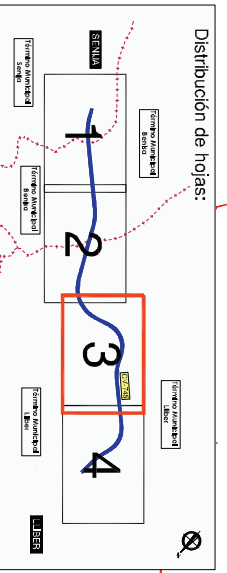

Exoma. Diputación Provincial de Alicante
 AREA DE SERVICIOS E INFRAESTRUCTURAS
 DEPARTAMENTO DE CARRETERAS DEMARCACION NORTE - SECTOR BENISA
 inproaudit
 DIRECTOR DE PROYECTO: [Firma]
 COORDINADOR DEL PROYECTO (INSTRUMENTACIÓN): [Firma]
 TÍTULO DE PROYECTO: MODELADO DEL TERMINO MUNICIPAL DE LIBER
 ESCALA: 1:1000
 FECHA: 21/2
 Nº de Hoja: 3 de 4
 TÍTULO DEL LÍMITE: EXPROPIACIONES
 FECHA: NOVIEMBRE 2016

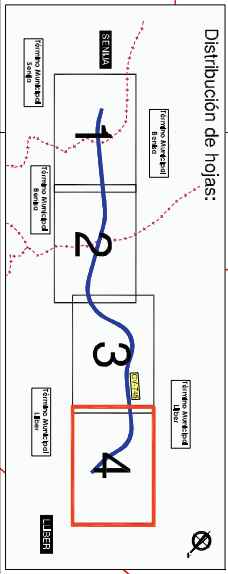
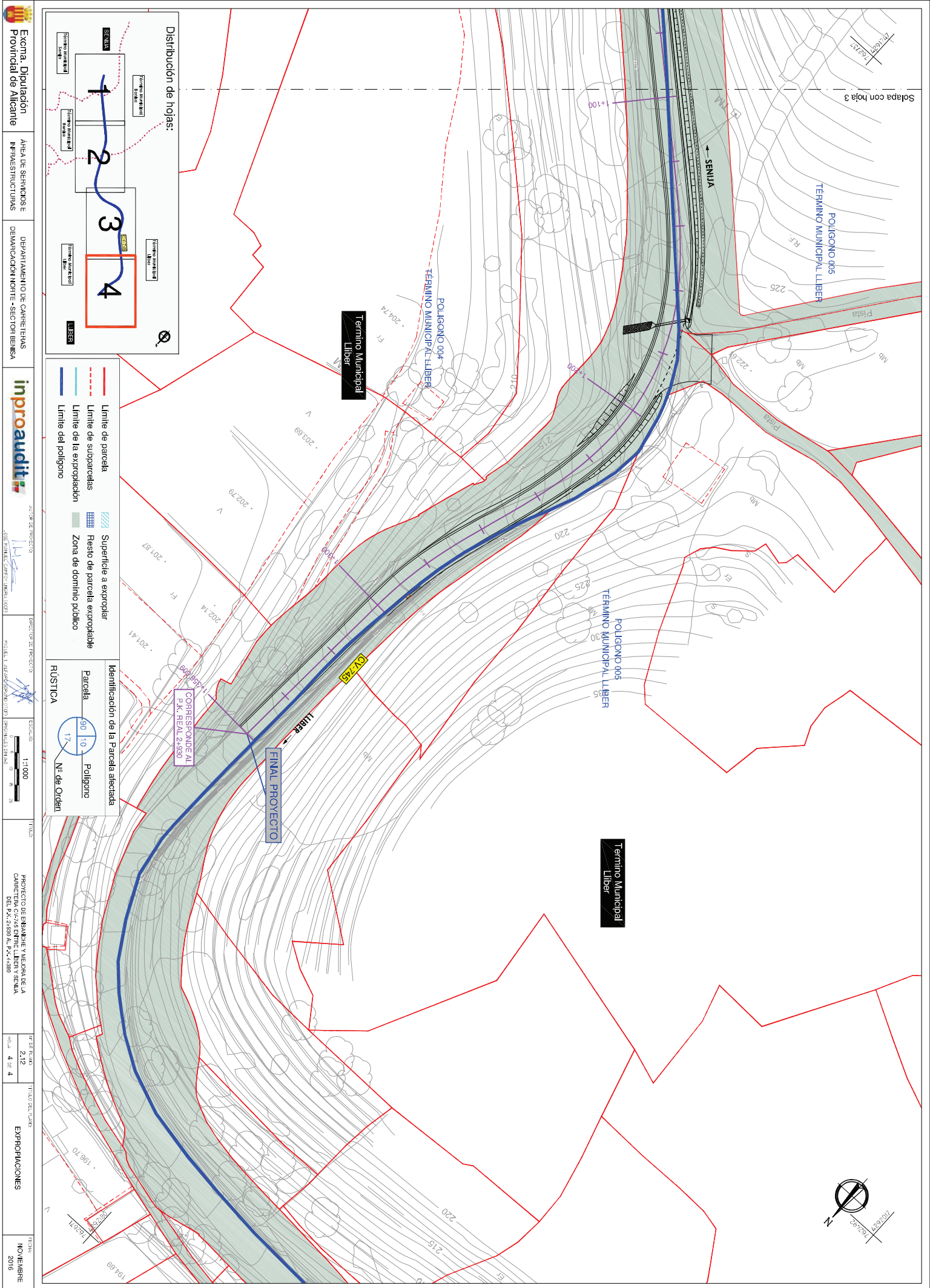

- Límite de parcela
- Límite de subparcelas
- Límite de la expropiación
- Límite del polígono
- Superficie a expropiar
- Resto de parcela expropiable
- Zona de dominio público

Identificación de la Parcela afectada

Parcela: 50 | 10

Polígono: 17

Nº de Orden: RÚSTICA