EJERCICIO 2022

BALANCE

CUENTAS	ACTIVO	NOTAS EN MEMORIA	EJ. 2022	EJ. 2021
	A) Activo no corriente		**1.290.342.648,44**	**1.311.610.317,93**
	I) Inmovilizado intangible		**3.758.000,88**	**4.073.535,64**
203,(2803),(2903)	2. Propiedad industrial e intelectual		52.969,08	59.510,63
206,(2806),(2906)	3. Aplicaciones informáticas		359.425,45	51.463,27
207,(2807),(2907)	4. Inversiones sobre activos utilizados en régimen de arrendamiento o cedidos		102.108,25	145.019,29
208,209,(2809),(2909)	5. Otro inmovilizado intangible		3.243.498,10	3.817.542,45
	II) Inmovilizado material		**1.140.655.769,95**	**1.160.264.834,93**
210,(2810),(2910),(2990)	1. Terrenos		57.194.772,76	56.662.200,69
211,(2811),(2911),(2991)	2. Construcciones		28.422.786,96	29.611.592,79
212,(2812),(2912),(2992)	3. Inraestructuras		1.028.170.646,94	1.048.333.294,54
213,(2813),(2913),(2993)	4. Bienes del patrimonio histórico		10.003.947,72	9.975.232,68
214,215,216,217 ,218,219,(2814),(2815) ,(2816),(2817),(2818),(2819) ,(2914),(2915),(2916),(2917) ,(2918),(2919),(2999)	5. Otro inmovilizado material		12.715.741,99	12.586.430,24
2300,2310,232,233 ,234,235,237,238 ,2390	6. Inmovilizado material en curso y anticipos		4.147.873,58	3.096.083,99
	III) Inversiones inmobiliarias		**53.127.938,89**	**54.648.888,45**
220,(2820),(2920)	1. Terrenos		2.859.315,09	2.859.315,09
221,(2821),(2921)	2. Construcciones		50.268.623,80	51.789.573,36
	V) Inversiones financieras a largo plazo en entidades del grupo, multigrupo y asociadas		**92.623.898,26**	**92.615.245,75**
2500,2510,(2940)	1. Inversiones financieras en patrimonio de entidades de derecho público		84.724.568,34	84.715.915,83
2501,2511,(259),(2941)	2. Inversiones financieras en patrimonio de sociedades		6.829.329,92	6.829.329,92
2502,2512,(2942)	3. Inversiones financieras en patrimonio de otras entidades		1.070.000,00	1.070.000,00
	VI) Inversiones financieras a largo plazo		**177.040,46**	**7.813,16**
260,(269)	1. Inversiones financieras en patrimonio		169.227,30	
261,2620,2629,264 ,266,267,(297),(2980)	2. Créditos y valores representativos de deuda		7.813,16	7.813,16
	B) Activo corriente		**374.008.054,62**	**358.859.799,16**
	II) Existencias		**4.821.018,85**	**4.512.359,06**
37	1. Activos construidos o adquiridos para otras entidades		4.821.018,85	4.512.359,06
	III) Deudores y otras cuentas a cobrar		**522.267,15**	**1.148.839,43**
4300,4310,4430,446 ,(4900)	1. Deudores por operaciones de gestión		215.195,51	811.978,61
4301,4311,4431,440 ,441,442,449,(4901) ,550,555,558	2. Otras cuentas a cobrar		307.071,64	336.860,82
	V) Inversiones financieras a corto plazo		**60,00**	**60,00**

CUENTAS	PATRIMONIO NETO Y PASIVO	NOTAS EN MEMORIA	EJ. 2022	EJ. 2021
	A) Patrimonio neto		**1.568.247.616,78**	**1.616.409.367,27**
	I) Patrimonio		**934.953.555,96**	**934.953.555,96**
100,101	1. Patrimonio		934.953.555,96	934.953.555,96
	II) Patrimonio generado		**608.044.480,32**	**655.605.410,16**
120	1. Resultados de ejercicios anteriores		655.770.791,10	656.583.873,11
129	2. Resultado del ejercicio		-47.726.310,78	-978.462,95
	IV) Subvenciones recibidas pendientes de imputación a resultados		**25.249.580,50**	**25.850.401,15**
130,131,132	1. Subvenciones recibidas pendientes de imputación a resultados		25.249.580,50	25.850.401,15
	B) Pasivo no corriente		**7.993.826,30**	
	II) Deudas a largo plazo		**7.993.826,30**	
173,174,178,179 ,180,185	4. Otras deudas		7.993.826,30	
	C) Pasivo corriente		**88.109.259,98**	**54.060.749,82**
	I) Provisiones a corto plazo			**4.343,94**
58	1. Provisiones a corto plazo			4.343,94
	II) Deudas a corto plazo		**21.837.743,03**	**2.269.207,04**
4003,4013,41313,4183 ,523,524,528,529 ,560,561	4. Otras deudas		21.837.743,03	2.269.207,04
	III) Deudas con entidades del grupo, multigrupo y asociadas a corto plazo		**144,89**	**230.798,85**
4002,4012,41312,4182 ,51	1. Deudas con entidades del grupo, multigrupo y asociadas a corto plazo		144,89	230.798,85
	IV) Acreedores y otras cuentas a pagar a corto plazo		**66.271.372,06**	**51.556.399,99**
4000,4010,4130,41310 ,416,4180,522	1. Acreedores por operaciones de gestión		56.428.640,46	43.338.560,02
4001,4011,410,41311 ,414,4181,419,550 ,554,559	2. Otras cuentas a pagar		7.994.076,75	6.489.269,36
475,476,477	3. Administraciones públicas		1.848.654,85	1.728.570,61

EJERCICIO 2022

BALANCE

CUENTAS	ACTIVO	NOTAS EN MEMORIA	EJ. 2022	EJ. 2021	CUENTAS	PATRIMONIO NETO Y PASIVO	NOTAS EN MEMORIA	EJ. 2022	EJ. 2021
545,548,565,566 ,(5981),(5982)	4. Otras inversiones financieras		60,00	60,00					
	VII) Efectivo y otros activos líquidos equivalentes		**368.664.708,62**	**353.198.540,67**					
556,570,571,573 ,574,575	2. Tesorería		368.664.708,62	353.198.540,67					
	TOTAL ACTIVO (A+B)		1.664.350.703,06	1.670.470.117,09		TOTAL PATRIMONIO NETO Y PASIVO (A+B+C)		1.664.350.703,06	1.670.470.117,09

CUENTA DEL RESULTADO ECONÓMICO-PATRIMONIAL
EJERCICIO 2022

CUENTAS		NOTAS EN MEMORIA	EJ.: 2022	EJ.: 2021
	1. Ingresos tributarios y urbanísticos		**48.062.556,27**	**50.476.752,81**
72,73	a) Impuestos		46.708.786,00	**49.483.261,40**
740,742	b) Tasas		1.353.770,27	**993.491,41**
744	c) Contribuciones especiales			
745,746	d) Ingresos urbanísticos			
	2. Transferencias y subvenciones recibidas		**205.075.283,15**	**206.520.448,56**
	a) Del ejercicio		204.033.392,61	**202.525.538,84**
751	a.1) Subvenciones recibidas para financiar gastos del ejercicio		990.293,40	**6.527.623,13**
750	a.2) Transferencias		203.043.099,21	**195.997.915,71**
752	a.3) Subvenciones recibidas para cancelación de pasivos que no supongan financiación específica de un elemento patrimonial			
7530	b) Imputación de subvenciones para el inmovilizado no financiero		115.485,05	**116.896,47**
754	c) Imputación de subvenciones para activos corrientes y otras		926.405,49	**3.878.013,25**
	3. Ventas y prestaciones de servicios		**650.505,76**	**1.379.388,80**
700,701,702,703,704	a) Ventas			
741,705	b) Prestación de servicios		32.808,04	**13.557,85**
707	c) Imputación de ingresos por activos construidos o adquiridos para otras entidades		617.697,72	**1.365.830,95**
71,7940,(6940)	**4. Variación de existencias de productos terminados y en curso de fabricación y deterioro de valor**		**8.084.794,47**	**7.348.420,29**
780,781,782,783,784	**5. Trabajos realizados por la entidad para su inmovilizado**			**815,99**
776,777	**6. Otros ingresos de gestión ordinaria**		**964.941,65**	**955.193,36**
795	**7. Excesos de provisiones**		**3.443,94**	
	A) TOTAL INGRESOS DE GESTIÓN ORDINARIA (1+2+3+4+5+6+7)		**262.841.525,24**	**266.681.019,81**
	8. Gastos de personal		**-60.776.720,61**	**-58.548.661,11**
(640),(641)	a) Sueldos, salarios y asimilados		-47.272.936,90	**-45.342.808,90**
(642),(643),(644),(645)	b) Cargas sociales		-13.503.783,71	**-13.205.852,21**
(65)	**9. Transferencias y subvenciones concedidas**		**-181.946.647,43**	**-145.100.838,39**
	10. Aprovisionamientos		**-8.821.545,26**	**-8.450.914,39**
(600),(601),(602),(605),(607),61	a) Consumo de mercaderías y otros aprovisionamientos		-8.821.545,26	**-8.450.914,39**
(6941),(6942),(6943),7941,7942,7943	b) Deterioro de valor de mercaderías, materias primas y otros aprovisionamientos			
	11. Otros gastos de gestión ordinaria		**-31.940.062,84**	**-27.971.838,86**
(62)	a) Suministros y servicios exteriores		-31.464.472,83	**-27.487.124,45**
(63)	b) Tributos		-475.590,01	**-484.714,41**
(676)	c) Otros			
(68)	**12. Amortización del inmovilizado**		**-30.178.842,42**	**-29.801.845,77**
	B) TOTAL GASTOS DE GESTIÓN ORDINARIA (8+9+10+11+12)		**-313.663.818,56**	**-269.874.098,52**
	I. Resultado (ahorro o desahorro) de la gestión ordinaria (A+B)		**-50.822.293,32**	**-3.193.078,71**

CUENTA DEL RESULTADO ECONÓMICO-PATRIMONIAL
EJERCICIO 2022

CUENTAS		NOTAS EN MEMORIA	EJ.: 2022	EJ.: 2021
	13. Deterioro de valor y resultados por enajenación del inmovilizado no financiero y activos en estado de venta		**37.075,58**	**34.625,72**
(690),(691),(692),(693),(6948),790,791,792,793,7948,799	a) Deterioro de valor		55.884,55	**55.884,57**
770,771,772,773,774,(670),(671),(672),(673),(674)	b) Bajas y enajenaciones		-76.785,04	**-91.929,55**
7531	c) Imputación de subvenciones para el inmovilizado no financiero		57.976,07	**70.670,70**
	14. Otras partidas no ordinarias		**1.770.881,08**	**1.768.056,25**
775,778	a) Ingresos		1.770.881,08	**1.772.400,19**
(678)	b) Gastos			**-4.343,94**
	II. Resultado de las operaciones no financieras (I+13+14)		**-49.014.336,66**	**-1.390.396,74**
	15. Ingresos financieros		**444.439,18**	**4.128,34**
	a) De participaciones en instrumentos de patrimonio			
7630	a.1) En entidades del grupo, multigrupo y asociadas			
760	a.2) En otras entidades			
	b) De valores representativos de deuda, de créditos y de otras inversiones financieras		444.439,18	**4.128,34**
7631,7632	b.1) En entidades del grupo, multigrupo y asociadas			
761,762,769,76454,(66454)	b.2) Otros		444.439,18	**4.128,34**
	16. Gastos financieros		**-188.045,76**	**-1.631,30**
(663)	a) Por deudas con entidades del grupo, multigrupo y asociadas			
(660),(661),(662),(669),76451,(66451)	b) Otros		-188.045,76	**-1.631,30**
785,786,787,788,789	**17. Gastos financieros imputados al activo**			
	18. Variación del valor razonable en activos y pasivos financieros			
7646,(6646),76459,(66459)	a) Derivados financieros			
7640,7642,76452,76453,(6640),(6642),(66452),(66453)	b) Otros activos y pasivos a valor razonable con imputación en resultados			
7641,(6641)	c) Imputación al resultado del ejercicio por activos financieros disponibles para la venta			
768,(668)	**19. Diferencias de cambio**			
	20. Deterioro de valor, bajas y enajenaciones de activos y pasivos financieros		**-68.367,54**	**-104.061,99**
796,7970,766,(6960),(6961),(6962),(6970),(666),7980,7981,7982,(6980),(6981),(6982),(6670)	a) De entidades del grupo, multigrupo y asociadas		-16.426,29	**-1.391,50**

CUENTA DEL RESULTADO ECONÓMICO-PATRIMONIAL
EJERCICIO 2022

CUENTAS		NOTAS EN MEMORIA	EJ.: 2022	EJ.: 2021
765,7971,7983,7984,7985,(665),(6671),6963),(6971),(6983),(6984),(6985)	b) Otros		-51.941,25	**-102.670,49**
755,756	**21. Subvenciones para la financiación de operaciones financieras**		**1.100.000,00**	**513.498,74**
	III. Resultado de las operaciones financieras (15+16+17+18+19+20+21)		**1.288.025,88**	**411.933,79**
	IV. Resultado (ahorro o desahorro) neto del ejercicio (II+ III)		**-47.726.310,78**	**-978.462,95**
	+ Ajustes en la cuenta del resultado del ejercicio anterior			
	Resultado del ejercicio anterior ajustado (IV+Ajustes)			**-978.462,95**

ESTADO DE CAMBIOS EN EL PATRIMONIO NETO

EJERCICIO 2022

	NOTAS EN MEMORIA	I. Patrimonio	II. Patrimonio generado	III. Ajustes por cambios de valor	IV. Subvenciones recibidas	TOTAL
PATRIMONIO NETO AL FINAL DEL EJERCICIO 2021		**934.953.555,96**	**655.605.410,16**	**0,00**	**25.850.401,15**	**1.616.409.367,27**
AJUSTES POR CAMBIOS DE CRITERIOS CONTABLES Y CORRECCIÓN DE ERRORES		0,00	0,00	0,00	0,00	0,00
PATRIMONIO NETO INICIAL AJUSTADO DEL EJERCICIO 2022 (A+B)		**934.953.555,96**	**655.605.410,16**	**0,00**	**25.850.401,15**	**1.616.409.367,27**
VARIACIONES DEL PATRIMONIO NETO EJERCICIO 2022		**0,00**	**-47.560.929,84**	**0,00**	**-600.820,65**	**-48.161.750,49**
1. Ingresos y gastos reconocidos en el ejercicio		0,00	-47.726.310,78	0,00	-600.820,65	-48.327.131,43
2. Operaciones patromoniales con la entidad o entidades propietarias		0,00	0,00	0,00	0,00	0,00
3. Otras variaciones del patrimonio neto		0,00	165.380,94	0,00	0,00	165.380,94
PATRIMONIO NETO AL FINAL DEL EJERCICIO 2022 (C+D)		**934.953.555,96**	**608.044.480,32**	**0,00**	**25.249.580,50**	**1.568.247.616,78**

2. ESTADO DE INGRESOS Y GASTOS RECONOCIDOS

CUENTA P.G.C		NOTAS EN MEMORIA	2022	2021
129	**I. Resultado económico patrimonial**		-47.726.310,78	-978.462,95
	II. Ingresos y gastos reconocidos directamente en el patrimonio neto:			
	1. Inmovilizado no financiero			
920	1.1 Ingresos			
(820),(821),(822)	1.2 Gastos			
	2. Activos y pasivos financieros			
900,991	2.1 Ingresos			
(800),(891)	2.2 Gastos			
	3. Coberturas contables			
910	3.1 Ingresos			
(810)	3.2 Gastos			
94	**4. Subvenciones recibidas**		1.599.045,96	6.844.259,04
	Total (1+2+3+4)		1.599.045,96	6.844.259,04
	III. Transferencias a la cuenta del resultado económico patrimonial o al valor inicial de la partida cubierta:			
(823)	**1. Inmovilizado no financiero**			
(802),902,993	**2. Activos y pasivos financieros**			
	3.Coberturas contables			
(8110),9110	3.1 Importes transferidos a la cuenta del resultado económico patrimonial			
(8111),9111	3.2 Importes transferidos al valor inicial de la partida cubierta			
(84)	**4. Subvenciones recibidas**		-2.199.866,61	-4.579.079,16
	Total (1+2+3+4)		-2.199.866,61	-4.579.079,16
	IV. TOTAL ingresos y gastos reconocidos (I+II+III)		-48.327.131,43	1.286.716,93

Estado de Cambios en el Patrimonio Neto

EJERCICIO 2022

Operaciones Patrimoniales con la Entidad o Entidades Propietarias

	NOTAS EN MEMORIA	2022	2021
1. Aportación patrimonial dineraria			
2. Aportación de bienes y derechos			
3. Asunción y condonación de la entidad o entidades propietarias			
4. Otras aportaciones de la entidad o entidades propietarias			
5. (-) Devolución de bienes y derechos			
6. (-) Otras devoluciones a la entidad o entidades propietarias			
TOTAL			

Estado de Cambios en el Patrimonio Neto

Otras Operaciones con la Entidad o Entidades Propietarias

EJERCICIO 2022

	NOTAS EN MEMORIA	2022	2021
I. Ingresos y gastos reconocidos directamente en la cuenta del resultado económico patrimonial (1+2+3)			
1. Transferencias y subvenciones			
1.1 Ingresos			
1.2 Gastos			
2. Prestación de servicio y venta de bienes			
2.1 Ingresos			
2.2 Gastos			
3. Otros			
3.1 Ingresos			
3.2 Gastos			
II. Ingresos y gastos reconocidos directamente en el patrimonio neto (1+2)			
1. Subvenciones recibidas			
2. Otros			
TOTAL (I+II)			

Estado de Cambios en el Patrimonio Neto

Otras Operaciones con la Entidad o Entidades Propietarias

EJERCICIO 2022

	NOTAS EN MEMORIA	2022	2021

DIPUTACION PROVINCIAL DE ALICANTE

ESTADO DE FLUJOS DE EFECTIVO

EJERCICIO: 2022

	NOTAS EN MEMORIA	2022	2021
I. Flujos de Efectivo de las actividades de Gestión		30.698.803,10	54.465.241,13
A) Cobros:		299.685.141,75	277.503.623,06
1. Ingresos tributarios y urbanísticos		46.708.786,00	49.483.261,40
2. Transferencias y subvenciones recibidas		231.780.620,55	209.626.129,40
3. Ventas y prestaciones de servicios		3.567.745,18	2.230.653,11
5. Intereses y dividendos cobrados		680.045,23	614.157,58
6. Otros Cobros		16.947.944,79	15.549.421,57
B) Pagos:		268.986.338,65	223.038.381,93
7. Gastos de personal		60.662.010,48	58.551.751,81
8. Transferencias y subvenciones concedidas		161.613.873,09	124.457.747,99
10. Otros gastos de gestión		32.046.325,17	25.829.080,64
12. Intereses pagados		188.948,47	564,85
13. Otros pagos		14.475.181,44	14.199.236,64
Flujos netos de efectivo por actividades de gestión (+A-B)		30.698.803,10	54.465.241,13
II. Flujos de Efectivo de las actividades de Inversión		-15.262.472,07	-13.736.794,96
C) Cobros:			629,05
1. Venta de inversiones reales			629,05
D) Pagos:		15.262.472,07	13.737.424,01
5. Compra de inversiones reales		15.253.291,07	13.737.424,01
6. Compra de activos financieros		9.181,00	
Flujos netos de efectivo por actividades de inversión (+C-D)		-15.262.472,07	-13.736.794,96
IV. Flujos de Efectivo Pendientes de Clasificación		29.836,92	15.126,81
I) Cobros pendientes de aplicación		284.426.424,18	268.187.811,75
J) Pagos pendientes de Aplicación		284.396.587,26	268.172.684,94
Flujos netos de efectivo pendientes de clasificación (+I-J)		29.836,92	15.126,81
VI. Incremento/Disminución Neta del Efectivo y Activos Líquidos equivalentes al efectivo (I+II+III+IV+V)		15.466.167,95	40.743.572,98
Efectivo y activos líquidos equivalentes al efectivo al inicio del ejercicio		353.198.540,67	312.454.967,69
Efectivo y activos líquidos equivalentes al efectivo al final del ejercicio		368.664.708,62	353.198.540,67

ESTADO DE LIQUIDACIÓN DEL PRESUPUESTO

I. LIQUIDACIÓN DEL PRESUPUESTO DE GASTOS

APLICACIÓN PRESUP.			DESCRIPCIÓN	CRÉDITOS PRESUPUESTARIOS			GASTOS COMPROMET.	OBLIGACIONES RECONOCIDAS NETAS	PAGOS	OBLIGACIONES PENDIENTES DE PAGO A 31 DE DICIEMBRE	REMANENTES DE CRÉDITO
				INICIALES	MODIFICACIONES	DEFINITIVAS					
01	3261	4830100	SUB.CONF.V.ASOC.P.ALUM.C.ENS.NO UNIV.C.V:PROY.FAMIL.2.2 DIG.	55.000,00		55.000,00	55.000,00	54.999,78	54.999,78		0,22
01	3341	4830000	SUBV.A LA FOGUERA DIPUT.-RENFE:CELEBRACIÓN FOGUERES S.JOAN	20.000,00		20.000,00	20.000,00	20.000,00	20.000,00		
01	3341	4830100	SUBV.HERM.SANTA CRUZ ALICANTE:EDIC.LIBRO "75 ANIV.HERMANDAD"		5.995,00	5.995,00	5.995,00	5.995,00	5.995,00		
01	4331	4830000	SUBVENCIONES A ENTIDADES S/FIN DE LUCRO MATERIA PROM.ECONOM.	160.000,00		160.000,00	39.695,50	33.211,50	33.211,50		126.788,50
01	4331	4830100	SUBV INST.FERIAL ALIC.:GRAN ENCUENTRO FESTERO COSTA BLANCA	140.000,00		140.000,00	140.000,00	140.000,00	140.000,00		
01	4331	7800100	SUBV.ENT.S/F.LUCRO MATERIA DE PROMOCIÓN ECONÓMICA.GTO.INV.	40.000,00		40.000,00	16.545,18	14.614,47	4.545,18	10.069,29	25.385,53
01	4521	4620000	SUBV.AYTO.ALMORADÍ:ORGANIZ.PREMIOS DEL AGUA "LORENZO PARDO"		18.000,00	18.000,00	18.000,00	17.999,96		17.999,96	0,04
01	9121	1200000	RETRIBUCIONES BASICAS GRUPO A1. PERSONAL. PRESIDENCIA	32.769,66	3.593,00	36.362,66	32.881,11	32.881,11	32.881,11		3.481,55
01	9121	1200100	RETRIBUCIONES BÁSICAS GRUPO A2. PERSONAL PRESIDENCIA	155.456,18	-54.000,00	101.456,18	82.841,68	82.841,68	82.841,68		18.614,50
01	9121	1200300	RETRIBUCIONES BÁSICAS GRUPO C1. PERSONAL. PRESIDENCIA	153.976,18		153.976,18	151.253,99	151.253,99	151.253,99		2.722,19
01	9121	1200400	RETRIBUCIONES BÁSICAS GRUPO C2. PERSONAL. PRESIDENCIA	75.428,50		75.428,50	75.099,66	75.099,66	75.099,66		328,84
01	9121	1200500	RETRIBUCIONES BASICAS GRUPO AP. PERSONAL PRESIDENCIA	1,00		1,00					1,00
01	9121	1200600	RETRIBUCIONES BÁSICAS TRIENIOS. PERSONAL PRESIDENCIA	84.151,09		84.151,09	81.093,26	81.093,26	81.093,26		3.057,83
01	9121	1210000	RETRIBUCIONES COMPLEMENTARIAS C.DESTINO.PERSONAL PRESIDENCIA	255.768,87	-12.000,00	243.768,87	210.553,69	210.553,69	210.553,69		33.215,18
01	9121	1210100	RETRIBUC. COMPLEMENTARIAS C.ESPECIFICO PERSONAL PRESIDENCIA	500.967,34	-71.000,00	429.967,34	398.770,77	398.770,77	398.770,77		31.196,57
01	9121	1310000	RETRIBUCIONES PERSONAL LABORAL TEMPORAL. PRESIDENCIA	1,00	8.079,52	8.080,52	5.881,71	5.881,71	5.881,71		2.198,81
01	9121	1310400	RETRIBUCIONES PERSONAL LABORAL INDEFINID.NO FIJO. PRESIDENC.	181.987,21	14.320,00	196.307,21	188.719,21	188.719,21	188.719,21		7.588,00
01	9121	1600000	CUOTAS SEGURIDAD SOCIAL A CARGO DE LA DIPUTACIÓN.PRESIDENCIA	419.000,87		419.000,87	362.406,17	362.406,17	362.406,17		56.594,70
01	9121	2200100	ADQUISICIÓN REVISTAS,LIBROS Y OTRAS PUBLICACIONES.PRESIDENC.	1.000,00		1.000,00	54,60	54,60	54,60		945,40
01	9121	2269901	ACTIVID. ORGANIZADAS POR PRESIDENCIA Y OTROS GTOS. DIVERSOS	400.000,00	200.000,00	600.000,00	530.978,92	130.375,25	122.243,61	8.131,64	469.624,75
01	9121	2270600	ESTUDIOS,TRABAJOS TECNICOS,PUBLIC. Y EDICIONES. PRESIDENCIA	200.000,00		200.000,00	143.873,70	133.120,33	133.120,33		66.879,67
			Suma	2.875.507,90	112.987,52	2.988.495,42	2.559.644,15	2.139.872,14	2.103.671,25	36.200,89	848.623,28

ESTADO DE LIQUIDACIÓN DEL PRESUPUESTO

I. LIQUIDACIÓN DEL PRESUPUESTO DE GASTOS

APLICACIÓN PRESUP.			DESCRIPCIÓN	CRÉDITOS PRESUPUESTARIOS			GASTOS COMPROMET.	OBLIGACIONES RECONOCIDAS NETAS	PAGOS	OBLIGACIONES PENDIENTES DE PAGO A 31 DE DICIEMBRE	REMANENTES DE CRÉDITO
				INICIALES	MODIFICACIONES	DEFINITIVAS					
01	9121	6290000	ADQUISICIÓN DE OTRO INMOVILIZADO MATERIAL	1.000,00		1.000,00					1.000,00
01	9121	6400000	INVERSIONES DE CARÁCTER INMATERIAL. PRESIDENCIA	5.000,00		5.000,00					5.000,00
01	9203	4211000	APORTACIÓN AL CONSORCIO PÚBLICO CASA DEL MEDITERRÁNEO	40.000,00		40.000,00	40.000,00	40.000,00	40.000,00		
01	9203	4830000	APORTACION A LA FEDERACIÓN ESPAÑOLA DE MUNICIPIOS Y PROVINC.	105.837,69		105.837,69	105.837,69	105.837,69	105.837,69		
01	9203	4830200	APORTACIÓN FEDERACIÓN VALENCIANA DE MUNICIPIOS Y PROVINCIAS	507.569,76		507.569,76	507.569,76	507.569,76	507.569,76		
01	9203	4840300	APORTACIÓN A LA FUNDACIÓN DEMOCRACIA Y GOBIERNO LOCAL.	10.000,00		10.000,00	10.000,00	10.000,00	10.000,00		
01	9204	2130000	REP.MANTEN.Y CONSERV.MATERIAL TÉCNICO Y FOTOGR.PRESIDENCIA	1.000,00		1.000,00					1.000,00
01	9204	2200100	ADQUISICIÓN PRENSA DIPUTACIÓN PROVINCIAL	30.000,00		30.000,00	13.778,60	13.778,60	13.778,60		16.221,40
01	9204	2219900	SUMINISTRO MATERIAL TÉCNICO Y FOTOGRÁFICO. PRESIDENCIA	1.500,00		1.500,00	103,47	103,47	103,47		1.396,53
01	9204	2260200	CAMPAÑAS INFORMAT.Y GASTOS DE DIVULGACIÓN ACTIV.PRESIDENCIA	190.520,00		190.520,00	190.519,90	190.519,90	190.519,90		0,10
01	9204	2260201	ANUNCIOS PRENSA Y OTROS MEDIOS DE COMUNICACIÓN. PRESIDENCIA	10.000,00		10.000,00	1.442,32	1.442,32	1.442,32		8.557,68
01	9204	2269902	ADQUISICIÓN DE MATERIAL PROMOCIONAL .PRESIDENCIA	61.000,00		61.000,00	42.396,05	22.956,54	22.956,54		38.043,46
01	9204	4810000	BECAS DE FORMACIÓN EN MATERIAS DE COMUNICACIÓN.	16.800,00		16.800,00					16.800,00
01	9204	4830100	SUB.ASOC.PERIODISTAS PROV.ALIC.:PROY.INFÓRMATE CONTRA DESIN.	10.000,00		10.000,00	10.000,00	10.000,00	10.000,00		
01	9204	4830200	SUBV.COLEG.ORATORIO S.MIGUEL:I ENCUENTRO ESC.EMB.PARL.EUROP.		5.000,00	5.000,00	4.975,96	4.975,96	4.975,96		24,04
01	9204	6230000	INVERSION.EN MAQUINARIA,INSTALACIONES Y UTILLAJE.PRESIDENCIA	4.000,00		4.000,00	3.658,00	3.658,00	3.658,00		342,00
02	9201	1200000	RETRIBUCIONES BÁSICAS GRUPO A1. PERSONAL SECRETARÍA GENERAL.	80.357,20		80.357,20	82.202,80	82.202,80	82.202,80		-1.845,60
02	9201	1200100	RETRIBUCIONES BÁSICAS GRUPO A2. PERSONAL SECRETARÍA GENERAL	1,00		1,00					1,00
02	9201	1200300	RETRIBUCIONES BÁSICAS GRUPO C1. PERSONAL. SECRETARÍA GENERAL	43.295,60		43.295,60	38.091,81	38.091,81	38.091,81		5.203,79
02	9201	1200400	RETRIBUCIONES BÁSICAS GRUPO C2. PERSONAL. SECRETARÍA GENERAL	9.174,56		9.174,56	11.623,44	11.623,44	11.623,44		-2.448,88
02	9201	1200500	RETRIBUCIONES BASICAS GRUPO AP. PERSONAL SECRETARÍA GENERAL	1,00		1,00					1,00
02	9201	1200600	RETRIBUCIONES BÁSICAS TRIENIOS. PERSONAL. SECRETARÍA GENERAL	50.319,97		50.319,97	48.859,23	48.859,23	48.859,23		1.460,74
			Suma	4.052.884,68	117.987,52	4.170.872,20	3.670.703,18	3.231.491,66	3.195.290,77	36.200,89	939.380,54

ESTADO DE LIQUIDACIÓN DEL PRESUPUESTO

I. LIQUIDACIÓN DEL PRESUPUESTO DE GASTOS

APLICACIÓN PRESUP.			DESCRIPCIÓN	CRÉDITOS PRESUPUESTARIOS			GASTOS COMPROMET.	OBLIGACIONES RECONOCIDAS NETAS	PAGOS	OBLIGACIONES PENDIENTES DE PAGO A 31 DE DICIEMBRE	REMANENTES DE CRÉDITO
				INICIALES	MODIFICACIONES	DEFINITIVAS					
02	9201	1210000	RETRIBUCIONES COMPLEMENT.C.DESTINO.PERSONAL SECRETARIA GRAL	108.881,36	-1.000,00	107.881,36	103.417,74	103.417,74	103.417,74		4.463,62
02	9201	1210100	RETRIBUCIONES COMPLEMENTARIAS C. ESPECÍF PERS.SECRETRÍA GRAL	229.552,44		229.552,44	224.441,18	224.441,18	224.441,18		5.111,26
02	9201	1310000	RETRIBUCIONES PERSONAL LABORAL TEMPORAL.SECRETARIA GENERAL	1,00		1,00					1,00
02	9201	1310400	RETRIBUC. PERSONAL LABORAL INDEFINIDO NO FIJO. SECRETAR.GRAL	1,00		1,00					1,00
02	9201	1600000	CUOTAS SEGURIDAD SOCIAL A CARGO DIPUTACIÓN. SECRETARÍA GRAL.	102.331,80		102.331,80	100.165,25	100.165,25	100.165,25		2.166,55
02	9201	2200100	ADQU.REVISTAS,LIBROS Y OTRAS PUBLIC.SECRETARIA GENERAL	6.500,00		6.500,00	5.741,39	5.741,39	5.741,39		758,61
02	9201	2269900	OTROS GASTOS DIVERSOS. SECRETARIA GENERAL.	200,00		200,00					200,00
02	9201	2270600	ESTUDIOS Y TRABAJOS TÉCNICOS. SECRETARÍA GENERAL	3.000,00		3.000,00					3.000,00
03	9291	5000000	DOTAC. AL FONDO DE CONTINGENCIA DE EJECUCIÓN PRESUPUESTARIA	1.256.574,00	-1.238.073,62	18.500,38					18.500,38
03	9311	1200000	RETRIBUCIONES BÁSICAS GRUPO A1. PERSONAL INTERVENCIÓN.	48.214,32	-5.000,00	43.214,32	42.363,91	42.363,91	42.363,91		850,41
03	9311	1200100	RETRIBUCIONES BÁSICAS GRUPO A2. PERSONAL INTERVENCIÓN	198.395,29		198.395,29	200.426,62	200.426,62	200.426,62		-2.031,33
03	9311	1200300	RETRIBUCIONES BÁSICAS GRUPO C1. PERSONAL INTERVENCIÓN	64.943,40		64.943,40	66.445,56	66.445,56	66.445,56		-1.502,16
03	9311	1200400	RETRIBUCIONES BÁSICAS GRUPO C2. PERSONAL. INTERVENCIÓN	110.433,39		110.433,39	104.321,96	104.321,96	104.321,96		6.111,43
03	9311	1200500	RETRIBUCIONES BASICAS GRUPO AP. PERSONAL INTERVENCIÓN	1,00		1,00					1,00
03	9311	1200600	RETRIBUCIONES BÁSICAS TRIENIOS. PERSONAL INTERVENCIÓN	95.746,03		95.746,03	104.278,45	104.278,45	104.278,45		-8.532,42
03	9311	1210000	RETRIBUCIONES COMPLEMENTARIAS C.DESTINO PERS. INTERVENCIÓN.	277.364,51	-8.000,00	269.364,51	258.796,76	258.796,76	258.796,76		10.567,75
03	9311	1210100	RETRIBUCIONES COMPLEMENTARIAS C. ESPECÍFIC.PERS.INTERVENCIÓN	503.606,76	-39.000,00	464.606,76	447.340,72	447.340,72	447.340,72		17.266,04
03	9311	1310000	RETRIBUCIONES PERSONAL LABORAL TEMPORAL. INTERVENCIÓN	1,00		1,00	32.669,25	32.669,25	32.669,25		-32.668,25
03	9311	1310400	RETRIBUCIONES PERSONAL LABORAL INDEFINIDO. NO FIJO INTERVEN.	55.238,46	25.821,45	81.059,91	48.677,59	48.677,59	48.677,59		32.382,32
03	9311	1600000	CUOTAS SEGURIDAD SOCIAL A CARGO DIPUTACIÓN. INTERVENCIÓN.	343.402,48		343.402,48	351.554,73	351.554,73	351.554,73		-8.152,25
03	9311	2200100	ADQUISICIÓN DE LIBROS Y OTRAS PUBLICACIONES. INTERVENCIÓN	2.000,00		2.000,00	929,35	929,35	929,35		1.070,65
03	9311	2269900	OTROS GASTOS DIVERSOS. INTERVENCIÓN	3.000,00	-1.040,60	1.959,40					1.959,40
			Suma	7.574.582,92	-1.073.269,14	6.501.313,78	5.949.616,17	5.341.566,09	5.303.823,12	37.742,97	1.159.747,69

ESTADO DE LIQUIDACIÓN DEL PRESUPUESTO

I. LIQUIDACIÓN DEL PRESUPUESTO DE GASTOS

APLICACIÓN PRESUP.			DESCRIPCIÓN	CRÉDITOS PRESUPUESTARIOS			GASTOS COMPROMET.	OBLIGACIONES RECONOCIDAS NETAS	PAGOS	OBLIGACIONES PENDIENTES DE PAGO A 31 DE DICIEMBRE	REMANENTES DE CRÉDITO
				INICIALES	MODIFICACIONES	DEFINITIVAS					
03	9311	2270600	ESTUDIOS Y TRABAJOS TÉCNICOS. INTERVENCIÓN	112.310,00	75.036,11	187.346,11	187.342,53	18.503,97	16.961,89	1.542,08	168.842,14
03	9311	4810000	BECAS FORM.CONTROL INTERN GEST.ECON-FINANC.DE EELL.INTERVEN.	19.200,00		19.200,00	14.400,00	14.320,09	14.320,09		4.879,91
04	0111	3100100	INTERESES Y COMISIONES OPERACIONES DE TESORERIA.	5.000,00		5.000,00					5.000,00
04	9341	1200000	RETRIBUCIONES BÁSICAS GRUPO A1 PERSONAL TESORERÍA.	16.071,44		16.071,44	16.440,56	16.440,56	16.440,56		-369,12
04	9341	1200100	RETRIBUCIONES BÁSICAS GRUPO A2. PERSONAL TESORERÍA	99.468,63		99.468,63	103.339,97	103.339,97	103.339,97		-3.871,34
04	9341	1200300	RETRIBUCIONES BÁSICAS GRUPO C1. PERSONAL TESORERÍA	43.702,53	-10.000,00	33.702,53	29.808,68	29.808,68	29.808,68		3.893,85
04	9341	1200400	RETRIBUCIONES BÁSICAS GRUPO C2. PERSONAL TESORERÍA	18.349,12		18.349,12	20.228,00	20.228,00	20.228,00		-1.878,88
04	9341	1200500	RETRIBUCIONES BASICAS GRUPO AP. PERSONAL TESORERÍA	1,00		1,00					1,00
04	9341	1200600	RETRIBUCIONES BÁSICAS TRIENIOS. PERSONAL TESORERÍA	50.823,05		50.823,05	50.753,86	50.753,86	50.753,86		69,19
04	9341	1210000	RETRIBUCIONES COMPLEMENTARIAS C.DESTINO PERSONAL TESORERÍA.	118.377,01		118.377,01	109.077,01	109.077,01	109.077,01		9.300,00
04	9341	1210100	RETRIBUCIONES COMPLEMENT. C. ESPECÍFICO PERSONAL.TESORERIA.	225.233,40	-5.000,00	220.233,40	207.267,89	207.267,89	207.267,89		12.965,51
04	9341	1310000	RETRIBUCIONES PERSONAL LABORAL TEMPORAL. TESORERÍA.	1,00		1,00	28.594,44	28.594,44	28.594,44		-28.593,44
04	9341	1310400	RETRIBUCIONES PERSONAL LABORAL INDEFINIDO NO FIJO.TESORERIA	55.138,46		55.138,46	47.560,75	47.560,75	47.560,75		7.577,71
04	9341	1600000	CUOTAS SEGURIDAD SOCIAL A CARGO DIPUTACIÓN. TESORERÍA.	156.330,36		156.330,36	157.386,37	157.386,37	157.386,37		-1.056,01
04	9341	2200100	ADQUISICIÓN REVISTAS,LIBROS Y OTRAS PUBLICACIONES.TESORERIA	2.200,00		2.200,00	792,16	792,16	792,16		1.407,84
04	9341	2269900	OTROS GASTOS DIVERSOS. TESORERÍA	2.500,00		2.500,00					2.500,00
04	9341	3110000	GASTOS DE FORMALIZACIÓN DE PRÉSTAMOS.	100,00		100,00					100,00
04	9341	3520000	INTERESES DE DEMORA.	20.000,00		20.000,00	5.374,00	5.374,00	5.374,00		14.626,00
04	9341	3590000	COMISIONES BANCARIAS Y OTROS GASTOS FINANCIEROS	920.000,00	-10.512,00	909.488,00	429.649,48	183.574,47	183.574,47		725.913,53
04	9341	4810000	BECAS FORMACIÓN EN GESTIÓN DE TESORERIA DE EELL.TESORERÍA	19.200,00		19.200,00	12.349,24	12.349,24	12.349,24		6.850,76
06	9331	1200000	RETRIBUCIONES BÁSICAS GRUPO A1. PERSONAL PATRIMONIO.	16.071,44		16.071,44	16.440,56	16.440,56	16.440,56		-369,12
06	9331	1200100	RETRIBUCIONES BÁSICAS GRUPO A2. PERSONAL PATRIMONIO	28.264,76		28.264,76	28.916,00	28.916,00	28.916,00		-651,24
06	9331	1200300	RETRIBUCIONES BÁSICAS GRUPO C1. PERSONAL PATRIMONIO	10.823,90		10.823,90	11.074,26	11.074,26	11.074,26		-250,36
			Suma	9.410.613,58	-1.098.781,14	8.311.832,44	7.248.456,85	6.394.251,85	6.356.508,88	37.742,97	1.917.580,59

ESTADO DE LIQUIDACIÓN DEL PRESUPUESTO

I. LIQUIDACIÓN DEL PRESUPUESTO DE GASTOS

APLICACIÓN PRESUP.			DESCRIPCIÓN	CRÉDITOS PRESUPUESTARIOS			GASTOS COMPROMET.	OBLIGACIONES RECONOCIDAS NETAS	PAGOS	OBLIGACIONES PENDIENTES DE PAGO A 31 DE DICIEMBRE	REMANENTES DE CRÉDITO
				INICIALES	MODIFICACIONES	DEFINITIVAS					
06	9331	1200400	RETRIBUCIONES BÁSICAS GRUPO C2. PERSONAL PATRIMONIO	9.174,56		9.174,56	9.387,45	9.387,45	9.387,45		-212,89
06	9331	1200500	RETRIBUCIONES BÁSICAS GRUPO AP. PERSONAL PATRIMONIO	1,00		1,00					1,00
06	9331	1200600	RETRIBUCIONES BÁSICAS TRIENIOS. PERSONAL PATRIMONIO	18.328,66		18.328,66	18.751,65	18.751,65	18.751,65		-422,99
06	9331	1210000	RETRIBUCIONES COMPLEMENTARIAS C. DESTINO PERSONAL PATRIMONIO	40.713,54		40.713,54	41.658,75	41.658,75	41.658,75		-945,21
06	9331	1210100	RETRIBUCIONES COMPLEMENTARIAS C.ESPECÍFICO PERS. PATRIMONIO	71.303,52		71.303,52	72.936,46	72.936,46	72.936,46		-1.632,94
06	9331	1310000	RETRIBUCIONES PERSONAL LABORAL TEMPORAL PATRIMONIO.	1,00		1,00					1,00
06	9331	1310400	RETRIBUCIONES PERSONAL LABORAL INDEFINIDO.NO FIJO PATRIMONIO	1,00		1,00					1,00
06	9331	1600000	CUOTAS SEGURIDAD SOCIAL A CARGO DE LA DIPUTACIÓN PATRIMONIO.	50.010,33		50.010,33	50.076,33	50.076,33	50.076,33		-66,00
06	9331	2020000	ALQUILER EDIFICIOS Y OTRAS CONSTRUCCIONES PATRIMONIO	306.400,00	-9.181,00	297.219,00	293.398,68	293.398,68	293.398,68		3.820,32
06	9331	2200100	ADQUISICIÓN REVISTAS,LIBROS Y OTRAS PUBLICACIONES.PATRIMONIO	400,00		400,00					400,00
06	9331	2240000	SEGUROS DAÑOS MATERIALES Y RESPONS.CIVIL/PATRIMONIAL DIPUT.	410.106,00		410.106,00	384.539,96	384.539,96	384.539,96		25.566,04
06	9331	2250000	TRIBUTOS ESTATALES A CARGO DE LA DIPUTACIÓN PROVINCIAL	45.000,00		45.000,00	3.774,74	3.774,74	3.774,74		41.225,26
06	9331	2250100	TRIBUTOS AUTONÓMICOS A CARGO DE LA DIPUTACIÓN PROVINCIAL	2.200,00		2.200,00	245,07	245,07	245,07		1.954,93
06	9331	2250200	TRIBUTOS LOCALES A CARGO DE LA DIPUTACIÓN PROVINCIAL	480.000,00		480.000,00	444.987,16	444.987,16	444.987,16		35.012,84
06	9331	2260400	GASTOS JURÍDICOS:REGISTROS DE PROPIEDAD, NOTARÍAS Y ANÁLOGOS	5.000,00		5.000,00	1.979,72	1.237,90	1.237,90		3.762,10
06	9331	2269900	GTOS. COMUNIDAD PROP.INMUEBLES DIPUTAC.Y OTROS GTOS.DIVERSOS	29.000,00		29.000,00	24.950,70	24.950,70	24.950,70		4.049,30
06	9331	2270200	VALORACIONES,PERITAJES Y TASACIONES:GTOS.INFORMES EXTERNOS	6.000,00		6.000,00	3.968,80	1.669,80	1.669,80		4.330,20
06	9331	2270600	ESTUDIOS Y TRABAJOS TÉCNICOS.PATRIMONIO	2.000,00		2.000,00					2.000,00
06	9331	6220000	ADQUISICIÓN INMUEBLES DIPUTACIÓN PROVINCIAL	100,00		100,00					100,00
06	9331	6290000	ADQ.MATERIAL INVENTARIABLE GESTIÓN ECONÓMICA INMOVILIZADO	500,00		500,00					500,00
06	9331	8509000	ADQU.UNA ACCIÓN EMPRESA TRANSF.AGR.,S.A.,S.M.E.,M.P.,TRAGSA		9.181,00	9.181,00	9.181,00	9.181,00	9.181,00		
07	9201	1200000	RETRIBUCIONES BÁSICAS GRUPO A1 PERSONAL CONTRATACIÓN	48.214,32		48.214,32	43.377,86	43.377,86	43.377,86		4.836,46
			Suma	10.982.422,47	-1.098.781,14	9.883.641,33	8.686.744,54	7.829.498,72	7.791.755,75	37.742,97	2.054.142,61

ESTADO DE LIQUIDACIÓN DEL PRESUPUESTO

I. LIQUIDACIÓN DEL PRESUPUESTO DE GASTOS

APLICACIÓN PRESUP.			DESCRIPCIÓN	CRÉDITOS PRESUPUESTARIOS			GASTOS COMPROMET.	OBLIGACIONES RECONOCIDAS NETAS	PAGOS	OBLIGACIONES PENDIENTES DE PAGO A 31 DE DICIEMBRE	REMANENTES DE CRÉDITO
				INICIALES	MODIFICACIONES	DEFINITIVAS					
07	9201	1200100	RETRIBUCIONES BÁSICAS GRUPO A2. PERSONAL CONTRATACIÓN	56.529,52		56.529,52	44.460,81	44.460,81	44.460,81		12.068,71
07	9201	1200300	RETRIBUCIONES BÁSICAS GRUPO C1. PERSONAL CONTRATACIÓN	76.174,23	-12.000,00	64.174,23	37.284,05	37.284,05	37.284,05		26.890,18
07	9201	1200400	RETRIBUCIONES BÁSICAS GRUPO C2. PERSONAL CONTRATACIÓN	92.422,94	-10.000,00	82.422,94	85.252,63	85.252,63	85.252,63		-2.829,69
07	9201	1200500	RETRIBUCIONES BÁSICAS GRUPO AP. PERSONAL CONTRATACIÓN	1,00		1,00					1,00
07	9201	1200600	RETRIBUCIONES BÁSICAS TRIENIOS. PERSONAL CONTRATACIÓN	43.425,97		43.425,97	44.820,52	44.820,52	44.820,52		-1.394,55
07	9201	1210000	RETRIBUCIONES COMPLEMENTARIAS C.DESTINO PERSON.CONTRATACIÓN.	183.108,44	-28.000,00	155.108,44	135.731,25	135.731,25	135.731,25		19.377,19
07	9201	1210100	RETRIBUCIONES COMPLEMENT. C. ESPECÍFICO PERSON.CONTRATACIÓN.	302.084,31	-38.000,00	264.084,31	237.575,88	237.575,88	237.575,88		26.508,43
07	9201	1310000	RETRIBUCIONES PERSONAL LABORAL TEMPORAL CONTRATACIÓN.	1,00		1,00	23.724,63	23.724,63	23.724,63		-23.723,63
07	9201	1310400	RETRIBUCIONES PERSONAL LABORAL INDEFINIDO NO FIJO CONTRATAC.	70.818,68	-400,00	70.418,68	59.543,31	59.543,31	59.543,31		10.875,37
07	9201	1600000	CUOTAS SEGURIDAD SOCIAL A CARGO DIPUTACIÓN CONTRATACIÓN.	136.630,69		136.630,69	197.932,26	197.932,26	197.932,26		-61.301,57
07	9201	2150000	REPARACIÓN Y CONSERV. MOBILIARIO Y EQUIPO DE OFICINA.DIPUT.	22.000,00		22.000,00	372,68	372,68	372,68		21.627,32
07	9201	2200000	ADQUISION DE MATERIAL OFICINA DEPENDENCIAS DIPUTACION	40.000,00		40.000,00	34.997,98	23.961,68	23.961,68		16.038,32
07	9201	2200100	ADQUISICIÓN REVISTAS,LIBROS Y OTRAS PUBLICACIONES CONTRATAC.	700,00		700,00	459,39	459,39	459,39		240,61
07	9201	2260300	ANUNCIOS EN DIARIOS Y BOLETINES OFICIALES. CONTRATACIÓN	100,00		100,00					100,00
07	9201	6250000	ADQU.MOBILIAR.EQUIPOS OFICINA Y ENSERES DEPENDENCIAS DIPUT.	49.040,00		49.040,00	30.210,68	21.470,75	21.470,75		27.569,25
08	1351	2100000	REPARACIÓN Y MANTº TORRES VIGILANCIA PLAYAS DE LA PROVINCIA	23.000,00	3.500,00	26.500,00	26.438,50	26.438,50	26.438,50		61,50
08	2312	2120000	REPAR,MANTº Y CONSERV.EDIF.C HOGAR PROV.A.F.VALENZUELA.	209.000,00		209.000,00	91.688,00	91.684,45	91.684,45		117.315,55
08	2312	2130000	REP, MANTº Y CONS.MAQUIN. INSTL. C.HOGAR PROV A.F.VALENZUELA	112.701,00		112.701,00	97.273,81	81.239,81	81.239,81		31.461,19
08	2312	2219900	SUM.MATER.TÉCN.ESPECIAL FUNGIBLE C.HOGAR PROV.A.F.VALENZUELA	47.000,00		47.000,00	34.928,81	34.928,20	34.835,33	92,87	12.071,80
08	2314	2120000	REP.MANTº Y CONSERV.EDIFICIO C.DR.ESQUERDO Y EDIF.PSICOSOC.	128.000,00		128.000,00	65.935,71	65.831,57	65.831,57		62.168,43
08	2314	2130000	REPAR.MENTº Y CONSERV.MAQUIN.E INSTL DR. ESQUERDO Y EDF.PSIC	150.737,00		150.737,00	122.559,04	106.474,97	106.474,97		44.262,03
08	2314	2219900	SUM.MATER.TECNICO ESPEC.Y FUNGIBLE DR.ESQUERDO Y PSICOSOCIAL	34.167,00		34.167,00	26.617,51	26.617,51	26.156,96	460,55	7.549,49
			Suma	12.718.534,73	-1.183.681,14	11.534.853,59	10.040.091,18	9.130.842,76	9.092.546,37	38.296,39	2.404.010,83

ESTADO DE LIQUIDACIÓN DEL PRESUPUESTO

I. LIQUIDACIÓN DEL PRESUPUESTO DE GASTOS

APLICACIÓN PRESUP.			DESCRIPCIÓN	CRÉDITOS PRESUPUESTARIOS			GASTOS COMPROMET.	OBLIGACIONES RECONOCIDAS NETAS	PAGOS	OBLIGACIONES PENDIENTES DE PAGO A 31 DE DICIEMBRE	REMANENTES DE CRÉDITO
				INICIALES	MODIFICACIONES	DEFINITIVAS					
08	3334	2120100	OBRAS REFORM.REPAR.CONSERV.MANTº.INMU EBL.CEDIDOS FUND. MARQ	15.000,00		15.000,00					15.000,00
08	3335	2120000	REPARACIÓN, MANTº Y CONSERV. M. BELLAS ARTES GRAVINA (MUBAG)	12.000,00	2.000,00	14.000,00	11.967,58	11.967,47	11.967,47		2.032,53
08	3335	2130000	REPARC.MANTENIM.Y CONSERVACIÓN MAQUINARIA E INSTALAC. MUBAG	66.292,00	-2.000,00	64.292,00	43.286,59	41.078,49	41.078,49		23.213,51
08	3335	2219900	SUMINISTRO DE MATERIAL TECNICO Y ESPECIAL PARA MUBAG.	8.584,00		8.584,00	5.830,58	5.830,58	5.830,58		2.753,42
08	3361	2120000	REPAR.MANTº Y CONSERV, PATRIMONIO HISTORICO ARTISTICO DIPUT.	9.500,00		9.500,00	5.922,95	5.922,95	5.922,95		3.577,05
08	4251	2130000	REPAR,MANTº Y CONSERV.CENTRS TRANSFORM. Y LINEAS MED.TENSIÓN	29.924,00		29.924,00	22.663,00	22.663,00	22.663,00		7.261,00
08	4531	2130000	REPARAC,MANTº Y CONSERV.DE INSTALACIONES EN VIAS PROVINCIAL.	10.430,00	3.500,00	13.930,00	9.183,91	290,40	290,40		13.639,60
08	4531	6230000	INVERSIONES ALUMBRADO EN TUNEL DEL SALT	95.000,00	-95.000,00						
08	4911	2120000	REPARAC.,MANTEN.Y CONSERVACIÓN EDIFICIOS DE REEMISORES T.V.	100,00		100,00					100,00
08	4911	2130000	REPARAC.MANTº.Y CONSERV.INSTALACIONES DE REEMISORES T.V.	15.000,00		15.000,00	1.120,82	1.120,82	1.120,82		13.879,18
08	4911	6230000	INVERSIONES EN INSTALACIONES DE REEMISORES DE TV.	8.000,00	-3.500,00	4.500,00	4.490,61	4.490,61	4.490,61		9,39
08	9201	1200000	RETRIBUCIONES BÁSICAS GRUPO A1 PERSONAL D.C.E.I.	16.071,44		16.071,44	16.440,56	16.440,56	16.440,56		-369,12
08	9201	1200100	RETRIBUCIONES BÁSICAS GRUPO A2. PERSONAL D.C.E.I.	14.132,38		14.132,38	14.458,00	14.458,00	14.458,00		-325,62
08	9201	1200300	RETRIBUCIONES BÁSICAS GRUPO C1. PERSONAL D.C.E.I.	271.004,43	-14.000,00	257.004,43	235.210,99	235.210,99	235.210,99		21.793,44
08	9201	1200400	RETRIBUCIONES BÁSICAS GRUPO C2. PERSONAL. D.C.E.I.	96.825,65		96.825,65	148.821,21	148.821,21	148.821,21		-51.995,56
08	9201	1200500	RETRIBUCIONES BÁSICAS GRUPO AP. PERSONAL D.C.E.I.	25.534,34		25.534,34					25.534,34
08	9201	1200600	RETRIBUCIONES BÁSICAS TRIENIOS. PERSONAL D.C.E.I.	96.508,51		96.508,51	110.037,39	110.037,39	110.037,39		-13.528,88
08	9201	1210000	RETRIBUCIONES COMPLEMENTARIAS COMPL.DESTINO PERSON. D.C.E.I.	270.833,28		270.833,28	231.309,96	231.309,96	231.309,96		39.523,32
08	9201	1210100	RETRIBUCIONES COMPLEMENTARIAS C.ESPECIFICO PERSONAL D.C.E.I.	431.791,02	-11.000,00	420.791,02	367.995,76	367.995,76	367.995,76		52.795,26
08	9201	1310000	RETRIBUCIONES PERSONAL LABORAL TEMPORAL D.C.E.I.	1,00		1,00	6.746,29	6.746,29	6.746,29		-6.745,29
08	9201	1310400	RETRIBUCIONES PERSONAL LABORAL INDEFINIDO NO FIJO D.C.E.I.	384.004,92	-210.000,00	174.004,92	152.498,24	152.498,24	152.498,24		21.506,68
08	9201	1600000	CUOTAS SEGURIDAD SOCIAL A CARGO DIPUTACIÓN D.C.E.I.	515.537,71		515.537,71	440.555,84	440.555,84	440.555,84		74.981,87
			Suma	15.095.609,41	-1.513.681,14	13.581.928,27	11.868.631,46	10.948.281,32	10.909.984,93	38.296,39	2.633.646,95

ESTADO DE LIQUIDACIÓN DEL PRESUPUESTO

I. LIQUIDACIÓN DEL PRESUPUESTO DE GASTOS

APLICACIÓN PRESUP.			DESCRIPCIÓN	CRÉDITOS PRESUPUESTARIOS			GASTOS COMPROMET.	OBLIGACIONES RECONOCIDAS NETAS	PAGOS	OBLIGACIONES PENDIENTES DE PAGO A 31 DE DICIEMBRE	REMANENTES DE CRÉDITO
				INICIALES	MODIFICACIONES	DEFINITIVAS					
08	9201	2030000	ALQUILER DE MAQUINARIA Y EQUIPOS DE MONTAJE DPTO. D.C.E.I.	5.000,00		5.000,00	218,28	218,28	218,28		4.781,72
08	9201	2130000	REPAR.MANTº. CONSERV.MAQUIN.E INSTAL PALACIO, OF.TÉCN.OT.INM	185.842,00		185.842,00	178.666,68	168.412,88	168.412,88		17.429,12
08	9201	2150000	REPARACIÓN,CONSERV.DE MOBILIARIO .PALAC.OF.T.Y OTROS INMUEB.	100,00		100,00					100,00
08	9201	2190000	REPARACIÓN MANTº. Y CONSERVACIÓN DE MATERIALES DEL D.C.E.I	10.028,00		10.028,00	10.007,32	9.986,87	9.986,87		41,13
08	9201	2200100	ADQUISICIÓN REV. LIBROS Y OTRAS PUBLICACIONES PARA D.C.E.I.	400,00		400,00	57,20	57,20	57,20		342,80
08	9201	2210000	SUMINISTRO ENERGIA ELECTRICA DEPENDENCIAS DIPUTACIÓN PROV.	623.052,00	151.424,15	774.476,15	743.642,30	436.010,83	361.903,46	74.107,37	338.465,32
08	9201	2210100	SUMINISTRO DE AGUA PARA LA DIPUTACION PROVINCIAL	95.000,00		95.000,00	92.415,44	71.987,47	67.970,85	4.016,62	23.012,53
08	9201	2210300	SUM.COMBUSTIBLE GRUPOS ELECTRÓGENOS EDIFICIOS DIPUTACIÓN	2.000,00		2.000,00	1.073,35	1.073,35	1.073,35		926,65
08	9201	2210400	VESTUARIO Y EQUIPO PARA PERSONAL DEPARTAMENTO D.C.E.I	30.156,00		30.156,00	13.778,15	13.778,15	13.778,15		16.377,85
08	9201	2219900	SUMINISTRO MATERIAL TECNICO, ESPECIAL.Y FUNGIBLE D.C.E.I	100.917,00		100.917,00	100.610,32	100.498,49	100.498,49		418,51
08	9201	2269900	OTROS GASTOS DIVERSOS DEL DEPARATMENTO D.C.E.I.	1.700,00		1.700,00					1.700,00
08	9201	2270000	SERVICIO LIMPIEZA DESRAT.DESINF.Y DESINSEC.DEPEN.DIPUTACIÓN	4.963.000,00		4.963.000,00	4.886.539,20	4.614.309,81	4.614.265,59	44,22	348.690,19
08	9201	2270600	ESTUDIOS Y TRABAJOS TECNICOS, D.C.E.I.	4.000,00		4.000,00					4.000,00
08	9201	2279900	GASTOS DERIVADOS OTRAS ACTUACIONES DEL DPTO. D.C.E.I.	154.971,00	-15.000,00	139.971,00	65.037,28	64.990,07	64.990,07		74.980,93
08	9201	6230000	INV.EN MAQUIN.INSTALAC. Y UTILLAJE PALACIO,OF.TEC.Y OTR.INM.	180.000,00	-80.000,00	100.000,00	71.330,99	71.330,99	71.330,99		28.669,01
08	9201	6290000	ADQUISICIÓN DE INMOVILIZADO MATERIAL, D.C.E.I.	5.000,00		5.000,00					5.000,00
08	9332	2120000	REPARAC.MANTENIMIENTO Y CONSER.PALAC.OF.TEC.Y OTR.INMUEBLES	100.000,00		100.000,00	75.831,27	71.993,09	71.993,09		28.006,91
08	9332	2120100	REPARACIÓN, MANTº Y CONSERVACIÓN JARDINES DIPUTACIÓN PROV.	142.612,00	41.000,00	183.612,00	173.170,04	163.002,27	163.002,27		20.609,73
08	9332	2270100	MANTº, INSTALACIONES CONTRA INCENDIOS DEPEND.DIPUTACIÓN PROV	37.986,00		37.986,00	35.836,16	29.945,59	26.251,24	3.694,35	8.040,41
08	9332	2279900	MANTENIMIENTO DE LOCALES DE PUBLICA CONCURRENCIA	45.379,00	-26.000,00	19.379,00	14.378,03	3.594,62	3.594,62		15.784,38
09	2211	1270000	PLAN DE PENSIONES PERSONAL FUNCIONARIO	72.777,15	38.823,10	111.600,25	114.560,00	114.560,00		114.560,00	-2.959,75
09	2211	1370000	PLAN DE PENSIONES PERSONAL LABORAL	8.654,58	4.620,40	13.274,98	10.310,40	10.310,40		10.310,40	2.964,58
			Suma	22.238.894,14	-1.393.325,97	20.845.568,17	18.789.406,72	17.227.654,53	16.981.905,18	245.749,35	3.617.913,64

ESTADO DE LIQUIDACIÓN DEL PRESUPUESTO

I. LIQUIDACIÓN DEL PRESUPUESTO DE GASTOS

APLICACIÓN PRESUP.			DESCRIPCIÓN	CRÉDITOS PRESUPUESTARIOS			GASTOS COMPROMET.	OBLIGACIONES RECONOCIDAS NETAS	PAGOS	OBLIGACIONES PENDIENTES DE PAGO A 31 DE DICIEMBRE	REMANENTES DE CRÉDITO
				INICIALES	MODIFICACIONES	DEFINITIVAS					
09	2211	1620400	MEJORAS CARÁCTER SOCIAL PERSONAL:FONDO AYUDAS SOCIALES.	374.710,00	5.487,52	380.197,52	333.312,85	333.312,85	332.592,85	720,00	46.884,67
09	2211	1620401	MEJORAS CARÁCTER SOCIAL: AYUDA FAMILIAR	190.000,00		190.000,00	167.842,41	167.842,41	167.842,41		22.157,59
09	2211	1620500	MEJORAS CARÁCTER SOCIAL:SEGUROS VIDA Y ACCIDENTES DE TRABAJO	120.000,00	-13.600,00	106.400,00	106.206,44	106.206,44	106.194,16	12,28	193,56
09	2211	1620501	SEGURO RESPONSABILID CIVIL PARA AUTORIDADES Y PERSONAL DIPUT	18.000,00	12.100,00	30.100,00	30.032,44	30.032,44	15.016,22	15.016,22	67,56
09	2211	1620900	MEJORAS CARÁCTER SOCIAL:OBSEQUIO NAVIDEÑO Y CELEBR.STA.RITA	146.882,00	-13.392,50	133.489,50	130.752,06	78.223,56	78.223,56		55.265,94
09	2211	1620901	MEJORAS CARÁCTER SOCIAL: PREMIOS JUBILACIÓN.	30.051,00	-29.111,37	939,63	939,63	939,63	939,63		
09	2211	2130000	REPARACIÓN, MANTº. Y CONSER.MAQUINARIA SERV.PREV.RG. LABORL.	2.640,00		2.640,00	478,19	478,19	478,19		2.161,81
09	2211	2210400	VESTUARIO Y EQUIPO PERSONAL DEL SERV. PREV. R.LABORALES	880,00		880,00					880,00
09	2211	2219900	MATERIAL TÉCNICO Y ESPECIAL.SERVICIO PREVENCIÓN R.LABORALES	100.000,00		100.000,00	7.165,16	5.750,76	5.750,76		94.249,24
09	2211	2270000	SERVICIO LIMPIEZA ROPA-LENCERIA. SERV.PREV.R.LABORALES	264,00		264,00					264,00
09	2211	2270600	ESTUDIOS Y TRABAJOS TECNICOS.SERV.PREV.R.LABORALES	51.500,00		51.500,00	33.266,06	12.433,51	10.623,98	1.809,53	39.066,49
09	2211	6290000	ADQUISICIÓN MATERIAL INVENTARIABLE.SERVICIO PREV.R.LABORALES	5.700,00		5.700,00	4.452,80	4.452,80	4.452,80		1.247,20
09	2317	4830000	SUBV.ASOC. (APSA) PRÁCTICAS INTEGR.LABORAL PERS.CON DISCAP.	16.700,00		16.700,00	16.666,67	10.000,00	10.000,00		6.700,00
09	2317	4830100	SUBV.A ADACEA:INSERCIÓN LABORAL PERSONAS DAÑO CEREBRAL ADQU.	12.500,00		12.500,00	12.500,00	7.500,00	7.500,00		5.000,00
09	2317	4830200	SUBV.ASOC.ASPERGER ALIC.:INSERCIÓN LAB.PERS.CON SÍNDR.ASPER.	12.500,00		12.500,00	10.910,00	6.970,00	6.970,00		5.530,00
09	9201	1200000	RETRIBUCIONES BÁSICAS GRUPO A1 PERSONAL. RECURSOS HUMANOS	161.967,96		161.967,96	133.704,07	133.704,07	133.704,07		28.263,89
09	9201	1200100	RETRIBUCIONES BÁSICAS GRUPO A2. PERSONAL RECURSOS HUMANOS	354.935,41	-46.000,00	308.935,41	277.851,99	277.851,99	277.851,99		31.083,42
09	9201	1200300	RETRIBUCIONES BÁSICAS GRUPO C1. PERSONAL RECUROS HUMANOS	216.884,93		216.884,93	221.424,14	221.424,14	221.424,14		-4.539,21
09	9201	1200400	RETRIBUCIONES BÁSICAS GRUPO C2. PERSONAL RECURSOS HUMANOS	158.676,88		158.676,88	135.360,94	135.360,94	135.360,94		23.315,94
09	9201	1200500	RETRIBUCIONES BÁSICAS GRUPO AP. PERSONAL RECURSOS HUMANOS	8.408,12		8.408,12	8.621,89	8.621,89	8.621,89		-213,77
			Suma	24.049.446,64	-1.483.329,84	22.566.116,80	20.296.889,14	18.644.754,83	18.382.167,45	262.587,38	3.921.361,97

ESTADO DE LIQUIDACIÓN DEL PRESUPUESTO

I. LIQUIDACIÓN DEL PRESUPUESTO DE GASTOS

APLICACIÓN PRESUP.			DESCRIPCIÓN	CRÉDITOS PRESUPUESTARIOS			GASTOS COMPROMET.	OBLIGACIONES RECONOCIDAS NETAS	PAGOS	OBLIGACIONES PENDIENTES DE PAGO A 31 DE DICIEMBRE	REMANENTES DE CRÉDITO
				INICIALES	MODIFICACIONES	DEFINITIVAS					
09	9201	1200600	RETRIBUCIONES BÁSICAS TRIENIOS. PERSONAL RECURSOS HUMANOS	202.062,20		202.062,20	209.307,53	209.307,53	209.307,53		-7.245,33
09	9201	1210000	RETRIBUCIONES COMPLEMENTARIAS C. DESTINO PERSONAL R. HUMANOS	584.805,54	-49.000,00	535.805,54	493.925,61	493.925,61	493.925,61		41.879,93
09	9201	1210100	RETRIBUCIONES COMPLEMENTARIAS C.ESPECÍFICO PERSONAL R.HUMAN.	1.048.674,68	-112.000,00	936.674,68	884.812,63	884.812,63	884.812,63		51.862,05
09	9201	1210300	RETRIBUC.TURNICIDAD,NOCTURNIDAD Y FESTIVIDAD FUNCIONARIOS	369.856,53	55.777,16	425.633,69	416.763,63	416.763,63	416.763,63		8.870,06
09	9201	1210301	MANTENIMIENTO Y ACTUALIZACIÓN RPT FUNCIONARIOS	10.000,00	-10.000,00						
09	9201	1210302	INDEMNIZACIONES Y EJECUCIÓN SENTENCIAS PERSONAL FUNCIONARIO	3.000,00		3.000,00					3.000,00
09	9201	1210303	IMPLANTACION CARRERA PROFESIONAL.PERSONAL FUNCIONARIO	405.313,00		405.313,00					405.313,00
09	9201	1300201	IMPLANTACION CARRERA PROFESIONAL. PERSONAL LABORAL FIJO	1.285,00		1.285,00					1.285,00
09	9201	1310000	RETRIBUCIONES PERSONAL LABORAL TEMPORAL. RECURSOS HUMANOS	10.000,00	155.000,00	165.000,00	28.771,80	28.771,80	28.771,80		136.228,20
09	9201	1310200	RETRIBUCION.TURNICIDAD,NOCTURNIDAD Y FESTIVIDAD PER.LABORAL	273.039,82	44.419,00	317.458,82	312.440,87	312.440,87	312.440,87		5.017,95
09	9201	1310300	INDEMNIZACIONES Y EJECUCIÓN DE SENTENCIAS PERSONAL LABORAL	50.000,00		50.000,00					50.000,00
09	9201	1310400	RETRIBUCIONES PERSONAL LABORAL INDEFINIDO NO FIJO R. HUMANOS	393.052,30	-15.000,00	378.052,30	364.929,54	364.929,54	364.929,54		13.122,76
09	9201	1310500	IMPLANTACION CARRERA PROFES.PERS. LABORAL INDEFINIDO NO FIJO	93.402,00		93.402,00					93.402,00
09	9201	1500000	DOTACIÓN INCENTIVO PRODUCTIVID. PERS.AL SERVICIO DIPUTACIÓN.	128.393,37	4.663,25	133.056,62	123.213,68	123.213,68	123.213,68		9.842,94
09	9201	1500100	FONDO PRODUCTIVIDAD RELACIONADO PROGR.REDUC.ABSENTISMO	678.318,66	24.636,53	702.955,19	691.879,16	691.879,16	691.879,16		11.076,03
09	9201	1500200	PRODUCTIVIDAD RELAC.CON LOS SISTEMAS DE GESTIÓN DE CALIDAD	2.284.432,24	147.994,58	2.432.426,82	2.394.053,40	2.394.053,40	2.394.053,40		38.373,42
09	9201	1510000	GRATIFICACIONES AL PERSONAL SERV.DIPUTACIÓN.GUARDIAS MÉDICAS	371.737,89	13.501,53	385.239,42	314.442,81	314.442,81	314.442,81		70.796,61
09	9201	1510100	GRATIFICACIONES AL PERSONAL SERVICIO DIPUTACIÓN.HORAS EXTRAS	65.430,00	2.376,42	67.806,42	58.492,26	58.492,26	58.492,26		9.314,16
09	9201	1510200	GRATIF.PERSONAL AL SERVICIO DIPUTACIÓN. GUARDIAS INFORMÁTICA	5.200,00	188,87	5.388,87	4.597,05	4.597,05	4.597,05		791,82
09	9201	1600000	CUOTAS SEGURIDAD SOCIAL A CARGO DE LA DIPUTACIÓN. R. HUMANOS	742.946,32		742.946,32	746.779,00	746.779,00	746.779,00		-3.832,68
09	9201	2200100	ADQUIS.REVISTAS,LIBROS Y OTRAS PUBLICACIONES. R.HUMANOS	6.500,00		6.500,00	3.195,89	3.195,89	1.937,53	1.258,36	3.304,11
09	9201	2260300	ANUNCIOS EN DIARIOS Y BOLETINES OFICIALES. RECURSOS HUMANOS	1.000,00		1.000,00	67,92	67,92	67,92		932,08
			Suma	31.575.833,99	-1.220.772,50	30.355.061,49	27.135.254,39	25.483.120,08	25.219.274,34	263.845,74	4.871.941,41

ESTADO DE LIQUIDACIÓN DEL PRESUPUESTO

I. LIQUIDACIÓN DEL PRESUPUESTO DE GASTOS

APLICACIÓN PRESUP.			DESCRIPCIÓN	CRÉDITOS PRESUPUESTARIOS			GASTOS COMPROMET.	OBLIGACIONES RECONOCIDAS NETAS	PAGOS	OBLIGACIONES PENDIENTES DE PAGO A 31 DE DICIEMBRE	REMANENTES DE CRÉDITO
				INICIALES	MODIFICACIONES	DEFINITIVAS					
09	9201	2269900	OTROS GASTOS DIVERSOS.RECURSOS HUMANOS	30.000,00		30.000,00	10.153,93	10.130,83	10.130,83		19.869,17
09	9201	2269901	ESCUELA VERANO PARA LOS HIJOS DE LOS EMPLEADOS DE DIPUTACIÓN	100,00		100,00					100,00
09	9201	2270600	ESTUDIOS Y TRABAJOS TÉCNICOS. PROYECTOS RECURSOS HUMANOS	8.500,00		8.500,00					8.500,00
09	9201	2270601	ESTUDIOS Y TRABAJOS TECNICOS. PROGRAMA CALIDAD	48.500,00		48.500,00	41.983,29	41.983,28	41.668,68	314,60	6.516,72
09	9201	2279900	CONTRATO PRESTACION SERV.APARCAMIENTO VEHICULOS DEL PERSONAL	246.130,00		246.130,00	172.966,36	170.050,63	158.666,59	11.384,04	76.079,37
09	9201	2302000	DIETAS DEL PERSONAL POR RAZÓN DEL SERVICIO	52.934,00	30.000,00	82.934,00	62.885,83	62.885,83	56.525,87	6.359,96	20.048,17
09	9201	2312000	GASTOS DE LOCOMOCIÓN DEL PERSONAL POR RAZÓN DEL SERVICIO	55.600,00	18.000,00	73.600,00	36.688,51	36.688,51	33.701,26	2.987,25	36.911,49
09	9201	2330000	INDEMNIZ.ASISTENCIA A TRIBUNALES OPOSICIONES Y CONCURSOS	20.000,00	45.000,00	65.000,00	43.199,66	43.199,66	42.220,54	979,12	21.800,34
09	9201	4810000	BECAS FORMACIÓN PARA GRADUADOS EN RELAC.LABORALES.R.HUMAN.	19.200,00		19.200,00	17.600,00	17.600,00	17.600,00		1.600,00
09	9202	1510000	GRATIFICACIONES AL PERSONAL SERV.DIPUTACIÓN.PROGR.FORMACIÓN	100.000,00		100.000,00	57.239,41	57.239,41	57.239,41		42.760,59
09	9202	1620000	GTOS.MATRÍCULA,DCHOS.INSCRIP.ASIS TENC.CURSOS PERSONAL DIPUT.	16.000,00		16.000,00	5.017,82	5.017,82	4.422,82	595,00	10.982,18
09	9202	2200100	ADQUISICIÓN DE MANUALES. PROGRAMA DE FORMACIÓN	5.000,00		5.000,00	1.366,23	1.366,23	1.366,23		3.633,77
09	9202	2269900	GASTOS DIVERSOS. PROGRAMA DE FORMACION	12.000,00		12.000,00	2.618,00	1.541,31	1.541,31		10.458,69
09	9202	2269901	GTOS.ORGANIZ.CURSOS.PROGR. FORMACION Y OTRAS ACTVD.COMPLEMT.	528.000,00		528.000,00	431.152,75	426.515,16	416.147,88	10.367,28	101.484,84
09	9202	2270600	ELABORACION MATERIALES DOCENTES. PROGRAMA DE FORMACIÓN.	4.425,00	-4.000,00	425,00					425,00
09	9202	2302000	DIETAS DEL PERSONAL. PROGRAMA DE FORMACION	6.000,00		6.000,00	2.914,75	2.914,75	1.224,43	1.690,32	3.085,25
09	9202	2312000	GASTOS DE LOCOMOCION DEL PERSONAL. PROGRAMA DE FORMACION	6.000,00		6.000,00	2.185,37	2.185,37	1.119,38	1.065,99	3.814,63
09	9202	6290000	ADQUISICIÓN MATERIAL INVENTARIABLE. AULAS DE FORMACION	5.000,00	4.000,00	9.000,00	8.339,74	8.339,74	8.339,74		660,26
09	9241	2269900	GTOS.DIVERS.FUNCIONAMIENTO JUNTA PERSONAL Y C.EMPRESA.	1.494,74		1.494,74	1.016,59	1.016,59	1.016,59		478,15
09	9241	4850000	SUBVENCIÓN SECCIONES SINDICALES	22.085,85	11.679,62	33.765,47	28.951,10	2.496,28	2.496,28		31.269,19
09	9241	6290000	ADQ.MATERIAL INVENTARIABLE JUNTA PERSONAL Y COMITÉ EMPRESA	2.242,12		2.242,12	1.793,99	1.793,99	1.793,99		448,13
11	9201	1200000	RETRIBUC.BÁSICAS GRUPO A1.MODERNIZ.GEST.DOCUMENTAL Y ARCHIVO	48.214,32	-11.000,00	37.214,32	16.440,56	16.440,56	16.440,56		20.773,76
			Suma	32.813.260,02	-1.127.092,88	31.686.167,14	28.079.768,28	26.392.526,03	26.092.936,73	299.589,30	5.293.641,11

ESTADO DE LIQUIDACIÓN DEL PRESUPUESTO

I. LIQUIDACIÓN DEL PRESUPUESTO DE GASTOS

APLICACIÓN PRESUP.			DESCRIPCIÓN	CRÉDITOS PRESUPUESTARIOS			GASTOS COMPROMET.	OBLIGACIONES RECONOCIDAS NETAS	PAGOS	OBLIGACIONES PENDIENTES DE PAGO A 31 DE DICIEMBRE	REMANENTES DE CRÉDITO
				INICIALES	MODIFICACIONES	DEFINITIVAS					
11	9201	1200100	RETRIBUC.BÁSICAS GRUPO A2.MODERNIZ.GEST.DOCUMENTAL Y ARCHIVO	113.059,04		113.059,04	99.423,62	99.423,62	99.423,62		13.635,42
11	9201	1200300	RETRIBUC.BÁSICAS GRUPO C1.MODERNIZ.GEST.DOCUMENTAL Y ARCHIVO	97.415,10	-10.000,00	87.415,10	66.445,56	66.445,56	66.445,56		20.969,54
11	9201	1200400	RETRIBUC.BÁSICAS GRUPO C2.MODERNIZ.GEST.DOCUMENTAL Y ARCHIVO	37.375,58		37.375,58	24.337,04	24.337,04	24.337,04		13.038,54
11	9201	1200500	RETRIBUC.BÁSICAS GRUPO AP.MODERNIZ.GEST.DOCUMENTAL Y ARCHIVO	1,00		1,00					1,00
11	9201	1200600	RETRIBUC.BÁSICAS TRIENIOS.MODERNIZ.GEST.DOCUMENTAL Y ARCHIVO	59.333,56		59.333,56	56.378,37	56.378,37	56.378,37		2.955,19
11	9201	1210000	RETRIBUC.COMPL.C.DESTINO.MODERNIZ.GEST.DOCUMENTAL Y ARCHIVO	161.743,38	-17.000,00	144.743,38	127.563,37	127.563,37	127.563,37		17.180,01
11	9201	1210100	RETRIBUC.COMPL.C.ESPECIF.MODERNIZ.GEST.DOCUMENTAL Y ARCHIVO	294.375,99	-51.000,00	243.375,99	217.529,26	217.529,26	217.529,26		25.846,73
11	9201	1300000	RETRIB.BÁSICAS PERS.LABORAL FIJO.MODERNIZ.GEST.DOCUM.Y ARCH.	19.285,60	2.811,11	22.096,71	21.727,68	21.727,68	21.727,68		369,03
11	9201	1300200	RETRIB.COMPL.PERS.LABORAL FIJO MODERNIZ.GEST.DOCUM.Y ARCHIVO	21.250,64		21.250,64	23.957,38	23.957,38	23.957,38		-2.706,74
11	9201	1310000	RETRIB.PERS.LABORAL TEMPORAL.MODERNIZ.GEST.DOCUM.Y ARCHIVO	1,00		1,00					1,00
11	9201	1310400	RETRIB.PERS.LABORAL INDEFINIDO NO FIJO.MOD.GEST.DOCUM.Y ARCH	23.593,20		23.593,20	24.139,55	24.139,55	24.139,55		-546,35
11	9201	1600000	CUOTAS S. SOCIAL A CARGO DIPUTACIÓN, MODERN.GEST.DOCUM.Y AR.	157.112,52		157.112,52	185.056,30	185.056,30	185.056,30		-27.943,78
11	9201	2200100	ADQU.REVISTAS,LIBROS Y OTR.PUBL.MODERN.GEST.DOCUM.Y ARCHIVO	450,00		450,00	108,00	108,00	108,00		342,00
11	9201	2260200	CAMPAÑAS INFORMATIVAS Y GTOS.DIVULG.ACTIV.MOD.GEST.DOC.Y AR.	3.780,00		3.780,00	3.780,00	3.780,00	3.780,00		
11	9201	2269900	OTROS GASTOS DIVERSOS.MODERNIZ.GESTIÓN DOCUMENTAL Y ARCHIVO	2.000,00		2.000,00	1.953,24	1.953,24	1.953,24		46,76
11	9201	2270600	ESTUDIOS,TRABAJOS TECNIC.PUBLIC.Y EDIC.MOD.GEST.DOC.Y ARCH.	67.964,15		67.964,15	59.163,15	55.104,50	55.104,50		12.859,65
11	9201	4810000	BECAS FORMAC.TÉCNICAS ARCHIVOS Y GEST.DOCUM.PARA LIC./GRADOS	38.400,00		38.400,00	33.731,79	33.282,71	33.282,71		5.117,29
			Suma	33.913.900,78	-1.202.281,77	32.711.619,01	29.025.062,59	27.333.312,61	27.033.723,31	299.589,30	5.378.306,40

ESTADO DE LIQUIDACIÓN DEL PRESUPUESTO

I. LIQUIDACIÓN DEL PRESUPUESTO DE GASTOS

APLICACIÓN PRESUP.			DESCRIPCIÓN	CRÉDITOS PRESUPUESTARIOS			GASTOS COMPROMET.	OBLIGACIONES RECONOCIDAS NETAS	PAGOS	OBLIGACIONES PENDIENTES DE PAGO A 31 DE DICIEMBRE	REMANENTES DE CRÉDITO
				INICIALES	MODIFICACIONES	DEFINITIVAS					
11	9201	6290000	ADQU.INMOVILIZADO MATERIAL.MODERNIZACIÓN, GEST.DOCUM.Y ARCH.	3.500,00		3.500,00					3.500,00
11	9201	6290200	ADQUIS.PUBLICACIONES PARA FONDO BIBLIOGRAFICO DE ARCHIV.DIP.	700,00		700,00	21,19	21,19	21,19		678,81
11	9203	4625000	SUBV.PARA ORGANIZ. E INVENT.DE ARCHIV.GESTIONADAS PARA AYTOS	8.320,00		8.320,00	6.149,99	6.149,99	217,80	5.932,19	2.170,01
11	9203	7625000	SUBV.MATER. INVENT."PLAN AYUDA ARCHIV.MUNICIP."GEST.AYTOS.	6.000,00		6.000,00	3.984,82				6.000,00
12	3261	4830100	SUBV.ESCUELA PRÁCTICA JURÍDICA ALIC.PROM.Y APOYO JOVEN LETR.	15.026,00		15.026,00	7.360,00	4.865,00		4.865,00	10.161,00
12	3261	4830300	SUBV.ESCUELA PRACT.JURIDICA ELCHE APOYO Y FORMAC.DE LETRADOS	10.000,00		10.000,00	10.000,00	9.990,33		9.990,33	9,67
12	3261	4830400	SUBV.ESCUELA PRÁCT.JURÍDICA ALIC.PROM.Y APOYO JOV.LETR.2021		9.000,00	9.000,00	9.000,00	3.965,00	3.965,00		5.035,00
12	3261	4830500	SUB.ESCUELA PRACT.JURID.ELCHE APOY. Y FORM.DE LETRADOS 2021		10.000,00	10.000,00	10.000,00	7.862,37	7.862,37		2.137,63
12	9201	1200000	RETRIBUCIONES BÁSICAS GRUPO A1.PERSONAL CONTENC.Y RESP.PATR.	145.269,74	-21.000,00	124.269,74	112.217,89	112.217,89	112.217,89		12.051,85
12	9201	1200100	RETRIBUCIONES BÁSICAS GRUPO A2. PERSONAL CONTEN.Y RESP.PATR	14.132,38		14.132,38	14.458,00	14.458,00	14.458,00		-325,62
12	9201	1200300	RETRIBUCIONES BÁSICAS GRUPO C1.PERSONAL CONTENC.Y RESP.PATR.	10.823,90		10.823,90	11.074,26	11.074,26	11.074,26		-250,36
12	9201	1200400	RETRIBUCIONES BÁSICAS GRUPO C2. PERSONAL CONTENC.Y RES.PATR.	27.862,35		27.862,35	28.162,38	28.162,38	28.162,38		-300,03
12	9201	1200500	RETRIB.BÁSICAS GRUPO AP.PERS.CONTENCIOSO Y RESPON.PATRIMON.	1,00		1,00					1,00
12	9201	1200600	RETRIBUCIONES BÁSICAS TRIENIOS. PERSONAL CONTENC.Y RES.PATR.	37.292,65		37.292,65	35.304,73	35.304,73	35.304,73		1.987,92
12	9201	1210000	RETRIBUCIONES COMPLEM. C.DESTINO PERSONAL CONTEN.Y RES.PATR.	113.964,38		113.964,38	105.520,04	105.520,04	105.520,04		8.444,34
12	9201	1210100	RETRIBUC.COMPLEMENT.C.ESPECÍFICO PERSONAL CONT.Y RES.PATRIM.	231.749,03	-12.500,00	219.249,03	213.469,79	213.469,79	213.469,79		5.779,24
12	9201	1310000	RETRIBUCIONES PERSONAL LABORAL TEMPORAL CONTEN.Y RESP.PATR.	1,00		1,00					1,00
12	9201	1310400	RETRIB.PERSONAL LABORAL INDEFINIDO NO FIJO.CONT.Y RESP.PATR.	71.285,28		71.285,28	72.926,77	72.926,77	72.926,77		-1.641,49
12	9201	1600000	CUOTAS SEGURIDAD SOCIAL CARGO DIPUTACIÓN.CONTEN.Y RESP.PATR.	235.526,69		235.526,69	159.428,44	159.428,44	159.428,44		76.098,25
12	9201	2200100	ADQU.REVISTAS,LIBROS Y OTRAS PUBLIC.CONTENCIOSO Y RESP.PATR.	2.000,00		2.000,00	355,34	355,34	355,34		1.644,66
12	9201	2260400	GASTOS JURIDICOS PROCURADORES Y ANALOGOS	4.000,00		4.000,00					4.000,00
			Suma	34.849.355,18	-1.216.781,77	33.632.573,41	29.824.496,23	28.119.084,13	27.798.707,31	320.376,82	5.513.489,28

ESTADO DE LIQUIDACIÓN DEL PRESUPUESTO

I. LIQUIDACIÓN DEL PRESUPUESTO DE GASTOS

APLICACIÓN PRESUP.			DESCRIPCIÓN	CRÉDITOS PRESUPUESTARIOS			GASTOS COMPROMET.	OBLIGACIONES RECONOCIDAS NETAS	PAGOS	OBLIGACIONES PENDIENTES DE PAGO A 31 DE DICIEMBRE	REMANENTES DE CRÉDITO
				INICIALES	MODIFICACIONES	DEFINITIVAS					
12	9201	2269900	OTROS GASTOS DIVERSOS. CONTENCIOSO Y RESPONSABILIDAD PATRIM.	1.500,00		1.500,00					1.500,00
12	9201	2269902	DOTACIÓN PARA ABONO DE INDEMNIZAC. Y EJECUCIÓN DE SENTENCIAS	6.000,00	4.500,00	10.500,00	500,00	500,00	500,00		10.000,00
12	9201	2270600	ESTUDIOS Y TRABAJOS TÉCNICOS.CONTENCIOSO Y RESPON.PATRIMON.	20.000,00		20.000,00	5.959,25	5.959,25	5.959,25		14.040,75
12	9201	4830000	CONV.COLEG.ABOGADOS ELCHE:BECAS FORMAC.Y APOYO JOV.LETRADOS	6.000,00		6.000,00	3.000,00				6.000,00
12	9201	4830100	CONV.COLEGIO ABOGADOS ALIC.BECAS:FORM.Y APOYO JÓVENES LETRAD	12.000,00		12.000,00	9.000,00	9.000,00	9.000,00		3.000,00
13	4911	4539000	CONV.UNIV.ALIC.:PR."INNOV.TECN.Y CONOC.AMB.INTELIG.DIGITAL"	350.000,00		350.000,00	350.000,00	329.625,46		329.625,46	20.374,54
13	4911	4539001	CONV.UN.M.HERN.ELCHE:PROY.INNOV.TECNÓL.Y GEN.CON.INT.DIGITAL	150.000,00		150.000,00	150.000,00	138.124,84		138.124,84	11.875,16
13	9201	1200000	RETRIBUCIONES BÁSICAS GRUPO A1. INFORMÁTICA Y TELECOMUNICAC.	16.071,44		16.071,44	16.440,56	16.440,56	16.440,56		-369,12
13	9201	1200100	RETRIBUCIONES BÁSICAS GRUPO A2. INFORMÁTICA Y TELECOMUNICAC.	155.456,18	-13.000,00	142.456,18	116.750,81	116.750,81	116.750,81		25.705,37
13	9201	1200300	RETRIBUCIONES BÁSICAS GRUPO C1. INFORMÁTICA Y TELECOMUNICAC.	315.113,89	-11.000,00	304.113,89	275.073,17	275.073,17	275.073,17		29.040,72
13	9201	1200400	RETRIBUCIONES BÁSICAS GRUPO C2. INFORMÁTICA Y TELECOMUNICAC.	18.687,79		18.687,79	19.314,35	19.314,35	19.314,35		-626,56
13	9201	1200500	RETRIB.BÁSICAS GRUPO AP.PERSONAL INFORMÁTICA Y TELECOMUNIC.	1,00		1,00					1,00
13	9201	1200600	RETRIBUCIONES BÁSICAS TRIENIOS. INFORMÁTICA Y TELECOMUNICAC.	121.017,25	-5.500,00	115.517,25	120.718,73	120.718,73	120.718,73		-5.201,48
13	9201	1210000	RETRIBUC. COMPLEMENTAR. C. DESTINO. INFORMÁTICA Y TELECOM.	337.827,58	-46.424,15	291.403,43	268.140,76	268.140,76	268.140,76		23.262,67
13	9201	1210100	RETRIBUC. COMPLEMENTAR. C. ESPECÍFICO. INFORMÁT.Y TELECOM.	663.523,08	-94.000,00	569.523,08	525.385,94	525.385,94	525.385,94		44.137,14
13	9201	1310000	RETRIBUCIONES PERSON.LABORAL TEMPORAL INFORMÁTICA Y TELECOM.	9.120,00		9.120,00					9.120,00
13	9201	1310400	RETRIBUCION PERS. LABORAL INDEFINIDO NO FIJO.INFORMÁT.Y TEL.	110.196,12		110.196,12	104.079,22	104.079,22	104.079,22		6.116,90
13	9201	1600000	CUOTAS SEGURIDAD SOCIAL CARGO DIPUTACIÓN INFORMÁTICA Y TELEC	404.818,69		404.818,69	401.076,79	401.076,79	401.076,79		3.741,90
13	9201	2160000	CONSERVACIÓN Y MANT.SISTEMAS INFORMATICOS Y REDES	461.107,73	70.000,00	531.107,73	528.378,20	465.917,88	465.917,88		65.189,85
13	9201	2200100	ADQU.REVISTAS, LIBROS Y SUSCRIPCIONES A BASES DATOS	74.380,09		74.380,09	70.111,34	68.447,59	68.447,59		5.932,50
13	9201	2200200	MATERIAL AUXILIAR Y ACCESORIOD NO INVENTARIABLES. INFORM.	403.462,58	22.500,00	425.962,58	386.224,69	360.295,60	357.685,47	2.610,13	65.666,98
			Suma	38.484.138,60	-1.289.705,92	37.194.432,68	33.174.650,04	31.343.935,08	30.553.197,83	790.737,25	5.850.497,60

ESTADO DE LIQUIDACIÓN DEL PRESUPUESTO

I. LIQUIDACIÓN DEL PRESUPUESTO DE GASTOS

APLICACIÓN PRESUP.			DESCRIPCIÓN	CRÉDITOS PRESUPUESTARIOS			GASTOS COMPROMET.	OBLIGACIONES RECONOCIDAS NETAS	PAGOS	OBLIGACIONES PENDIENTES DE PAGO A 31 DE DICIEMBRE	REMANENTES DE CRÉDITO
				INICIALES	MODIFICACIONES	DEFINITIVAS					
13	9201	2220000	SERVICIO DE COMUNICACIONES INFORMÁTICAS.	70.890,47	3.824,20	74.714,67	66.926,47	49.714,50	49.714,50		25.000,17
13	9201	2260200	CAMPAÑAS INFORMATIV. Y GTOS DIVULGACIÓN DE ACTIVID.INFORMAT.	33.600,00		33.600,00	33.600,00	33.600,00	33.600,00		
13	9201	2269900	MANT.LICENCIAS APLIC.INFORMATIC.Y DCHOS.USO NO SUPER.UN AÑO	305.859,20	-92.500,00	213.359,20	152.460,05	98.028,30	98.028,30		115.330,90
13	9201	2270600	ESTUDIOS Y TRABAJOS TÉCNICOS DE INFORMÁTICA	458.229,74	60.000,00	518.229,74	360.280,27	294.364,52	289.597,52	4.767,00	223.865,22
13	9201	4810000	BECAS DE FORMACIÓN EN INFORMÁTICA	7.200,00		7.200,00					7.200,00
13	9201	6260000	ADQUISICION DE EQUIPOS INFORMATICOS DIPUTACION PROVINCIAL	991.124,35	309.644,95	1.300.769,30	1.032.292,25	760.596,83	677.855,97	82.740,86	540.172,47
13	9201	6260100	ADQUISICION INFRAESTRUCTURAS DE REDES	40.000,00		40.000,00					40.000,00
13	9201	6410000	INVERSIONES EN APLICACIONES INFORMÁTICAS PARA DIPUTACIÓN	635.242,00	10.512,00	645.754,00	625.610,31	435.292,38	410.786,78	24.505,60	210.461,62
13	9203	2160000	CONSERV.Y MANTENIMIENTO SISTEMAS INFORMÁTICOS GEST.MUNICIPAL	191.565,86		191.565,86	191.565,86	183.060,79	183.060,79		8.505,07
13	9203	7625000	SUBV.MEDIDAS CIBERSEGURIDAD Y MODERNIZACIÓN,GEST.PARA AYTOS.		2.500.000,00	2.500.000,00	1.725.434,51	892.188,95		892.188,95	1.607.811,05
13	9205	2130100	REPAR.,MANTENIM.Y CONSERV.INSTAL.TELEF.Y RADIOCOMUNICAC.DIP.	31.600,00	17.600,00	49.200,00	34.982,84	18.074,01	18.074,01		31.125,99
13	9205	2130200	CONTRAT.CONSEV.MANT.INTEGR.INSTA L.EQUIP.SIST.INFORM.RED RAD.	50.000,00		50.000,00	11.293,88	11.293,84	11.293,84		38.706,16
13	9205	2130300	CONTRATO CONSERV.Y MANT.CENTR.TELEF.Y SU RED DE RADIOENLACES	121.210,00		121.210,00	121.209,94	121.209,72	121.209,72		0,28
13	9205	2200100	ADQU.REVISTAS DE TELECOM.,LIBROS TÉC.Y OTR.PUBLIC.TELECOM.	500,00		500,00	128,09	128,09	128,09		371,91
13	9205	2200200	MATERIAL INFORMÁTICO NO INVENTARIABLE. TELECOMUNICACIONES.	500,00		500,00					500,00
13	9205	2210400	VESTUARIO Y EQUIPAMIENTO DEL PERSONAL. TELECOMUNICACIONES	600,00		600,00					600,00
13	9205	2211200	SUMINISTRO MATERIAL ELECTRÓNICO Y DE TELECOMUNICACIONES	10.000,00		10.000,00	1.396,57	1.393,32	1.393,32		8.606,68
13	9205	2211201	SUMINISTRO TERMINALES TELEFÓNICOS.	11.000,00		11.000,00	10.744,04	1.754,50	1.754,50		9.245,50
13	9205	2220000	SERVICIO COMUNICACIONES TELEFÓNICAS,TELEX Y TELEFAX DIPUTAC.	516.034,00	43.002,70	559.036,70	559.036,31	559.035,00	559.035,00		1,70
13	9205	2269900	OTROS GASTOS DIVERSOS, TELECOMUNICACIONES.	500,00		500,00					500,00
			Suma	41.964.794,22	1.562.377,93	43.527.172,15	38.101.611,43	34.803.669,83	33.008.730,17	1.794.939,66	8.723.502,32

ESTADO DE LIQUIDACIÓN DEL PRESUPUESTO

I. LIQUIDACIÓN DEL PRESUPUESTO DE GASTOS

APLICACIÓN PRESUP.			DESCRIPCIÓN	CRÉDITOS PRESUPUESTARIOS			GASTOS COMPROMET.	OBLIGACIONES RECONOCIDAS NETAS	PAGOS	OBLIGACIONES PENDIENTES DE PAGO A 31 DE DICIEMBRE	REMANENTES DE CRÉDITO
				INICIALES	MODIFICACIONES	DEFINITIVAS					
13	9205	2270600	ESTUDIOS Y TRABAJOS TÉCNICOS. TELECOMUNICACIONES.	5.000,00		5.000,00					5.000,00
13	9205	2279900	DESINSTALAC.INFRAESTRUCTURA RADIOCOMUNICACIONES RED TETRA	50.000,00		50.000,00	43.337,99				50.000,00
13	9205	6230100	AMPLIACIÓN Y MEJORA SISTEM.TELEFON.DIPUT.Y SUS REDES INTERC.	11.066,21		11.066,21	11.066,21				11.066,21
13	9205	6260000	ADQUISICIÓN DE EQUIPOS PARA INFRAESTRUCTURAS.RED TELECOMUNIC	10.000,00		10.000,00					10.000,00
13	9205	6290000	ADQUISICION DE INMOVILIZADO MATERIAL TELECOMUNICACIONES.	4.200,00		4.200,00					4.200,00
14	9201	1200000	RETRIBUCIONES BÁSICAS GRUPO A1 PERSONAL RÉGIMEN INTERIOR.	1,00		1,00					1,00
14	9201	1200100	RETRIBUCIONES BÁSICAS GRUPO A2. PERSONAL RÉGIMEN INTERIOR	1,00		1,00					1,00
14	9201	1200300	RETRIBUCIONES BÁSICAS GRUPO C1. PERSONAL RÉGIMEN INTERIOR	21.647,80		21.647,80	22.148,52	22.148,52	22.148,52		-500,72
14	9201	1200400	RETRIBUCIONES BÁSICAS GRUPO C2. PERSONAL RÉGIMEN INTERIOR	45.872,80		45.872,80	28.251,41	28.251,41	28.251,41		17.621,39
14	9201	1200500	RETRIBUCIONES BÁSICAS GRUPO AP. PERSONAL RÉGIMEN INTERIOR	292.283,36	-45.000,00	247.283,36	229.396,26	229.396,26	229.396,26		17.887,10
14	9201	1200600	RETRIBUCIONES BÁSICAS TRIENIOS. PERSONAL RÉGIMEN INTERIOR	54.379,79		54.379,79	54.936,99	54.936,99	54.936,99		-557,20
14	9201	1210000	RETRIBUCIONES COMPLEMENTARIAS C.DESTINO PERSONAL R. INTERIOR	199.321,78	-26.679,62	172.642,16	156.875,65	156.875,65	156.875,65		15.766,51
14	9201	1210100	RETRIBUCIONES COMPLEMENTARIAS C. ESPECÍFICO PERSON. R.INTER.	303.972,39	-50.000,00	253.972,39	219.963,37	219.963,37	219.963,37		34.009,02
14	9201	1300000	RETRIBUCIONES BÁSICAS PERSONAL LABORAL FIJO.RÉGIMEN INTERIOR	10.891,16		10.891,16	11.144,65	11.144,65	11.144,65		-253,49
14	9201	1300200	RETRIBUCIONES COMPLEMENTARIAS PERSONAL LABORAL FIJO R.INTER.	10.804,68		10.804,68	11.055,13	11.055,13	11.055,13		-250,45
14	9201	1310000	RETRIBUCIONES PERSONAL LABORAL TEMPORAL RÉGIMEN INTERIOR	43.000,00	71.000,00	114.000,00	138.679,66	138.679,66	138.679,66		-24.679,66
14	9201	1310400	RETRIBUCIONES PERSONAL LABORAL INDEFINIDO NO FIJO R.INTERIOR	325.323,22		325.323,22	332.910,74	332.910,74	332.910,74		-7.587,52
14	9201	1600000	CUOTAS SEGURIDAD SOCIAL CARGO DIPUTACIÓN RÉGIMEN INTERIOR	384.456,70		384.456,70	378.195,69	378.195,69	378.195,69		6.261,01
14	9201	2130000	REPARC.MNTº Y CONSERV.DE MAQUIN, INSTAL. UTILLAJ.RG INTERIOR	6.092,00		6.092,00	6.091,30	6.091,29	6.091,29		0,71
14	9201	2210400	VESTUARIO Y EQUIPAMIENTO DEL PERSONAL. REGIMEN INTERIOR	34.150,00		34.150,00	29.721,69	28.778,00	28.778,00		5.372,00
14	9201	2220100	COMUNICACIONES POSTALES Y TELEGRAFICAS DIPUTACIÓN PROVINCIAL	69.890,00		69.890,00	60.491,75	31.118,20	31.118,20		38.771,80
			Suma	43.845.978,11	1.511.698,31	45.357.676,42	39.839.228,43	36.454.131,87	34.659.192,21	1.794.939,66	8.903.544,55

ESTADO DE LIQUIDACIÓN DEL PRESUPUESTO

I. LIQUIDACIÓN DEL PRESUPUESTO DE GASTOS

APLICACIÓN PRESUP.			DESCRIPCIÓN	CRÉDITOS PRESUPUESTARIOS			GASTOS COMPROMET.	OBLIGACIONES RECONOCIDAS NETAS	PAGOS	OBLIGACIONES PENDIENTES DE PAGO A 31 DE DICIEMBRE	REMANENTES DE CRÉDITO
				INICIALES	MODIFICACIONES	DEFINITIVAS					
14	9201	2229900	SERVIC.DE COMUNICACIONES:GTOS MENSAJERIA DIPUTACIÓN PROVINC.	3.830,00		3.830,00	3.349,99	916,48	916,48		2.913,52
14	9201	2269900	OTROS GASTOS DIVERSOS. REGIMEN INTERIOR	600,00		600,00					600,00
14	9201	2270100	VIGILANCIA Y PROTECCIÓN EDIFICIOS PROV.Y ACTOS SOCIOCULTUR.	2.736.352,00		2.736.352,00	2.729.021,80	2.692.103,20	2.692.103,20		44.248,80
14	9201	6230000	INV.MAQUINARIA, INSTALACIONES Y UTILLAJE. REGIMEN INTERIOR	7.500,00		7.500,00	7.500,00	7.417,30	7.417,30		82,70
16	2211	1620200	SERV.TRANSPORTE PERSONAL DEL C. HOGAR PROVI.A.F.VALENZUELA	16.000,00		16.000,00	13.772,00	12.760,00	11.770,00	990,00	3.240,00
16	2312	2230000	SERV.TRANSPORTE ESCOLAR ESCUELAS INFANT.C.HOGAR PROV.A.F.V.	141.000,00		141.000,00	139.237,29	138.455,06	138.455,06		2.544,94
16	9201	1200000	RETRIBUCIONES BÁSICAS GRUPO A1.PERSONAL PARQ.MÓVIL Y TALLER	1,00		1,00					1,00
16	9201	1200100	RETRIBUCIONES BÁSICAS GRUPO A2. PERSONAL.PARQ.MÓVIL Y TALLER	14.674,35		14.674,35	16.355,98	16.355,98	16.355,98		-1.681,63
16	9201	1200300	RETRIBUCIONES BÁSICAS GRUPO C1. PERSONAL PARQ.MÓVIL Y TALLER	1,00		1,00					1,00
16	9201	1200400	RETRIBUCIONES BÁSICAS GRUPO C2. PERSONAL.PARQ.MÓVIL Y TALLER	239.554,57	-23.000,00	216.554,57	197.949,42	197.949,42	197.949,42		18.605,15
16	9201	1200500	RETRIB.BÁSICAS GRUPO AP.PERSONAL PARQUE MÓVIL Y TALLER	1,00		1,00					1,00
16	9201	1200600	RETRIBUCIONES BÁSICAS TRIENIOS. PERSONAL PARQ.MÓVIL Y TALLER	61.431,68		61.431,68	58.642,08	58.642,08	58.642,08		2.789,60
16	9201	1210000	RETRIBUCIONES COMPLEMENTARIAS C.DESTINO PERS.P.MÓVIL Y TALL.	164.559,30		164.559,30	135.914,93	135.914,93	135.914,93		28.644,37
16	9201	1210100	RETRIB.COMPLEMENTARIAS C. ESPECÍFICO.PERS.P.MÓVIL Y TALLER	393.649,44	-54.000,00	339.649,44	311.004,39	311.004,39	311.004,39		28.645,05
16	9201	1310000	RETRIBUCIONES PERSONAL LABORAL TEMPORAL PARQU.MÓVIL Y TALLER	1,00		1,00					1,00
16	9201	1310400	RETRIB.PERSONAL LABORAL INDEFINIDO NO FIJO.PARQ.MOVIL Y TAL.	108.057,88		108.057,88	105.628,17	105.628,17	105.628,17		2.429,71
16	9201	1600000	CUOTAS SEGURIDAD SOCIAL CARGO DIPUTAC.PARQUE MÓVIL Y TALLER	331.559,19		331.559,19	249.431,35	249.431,35	249.431,35		82.127,84
16	9201	2040000	ARRENDAMIENTO DE MATERIAL TRANSPORTE.PARQUE MÓVIL Y TALLER	25.000,00		25.000,00	24.487,05	23.568,44	22.322,14	1.246,30	1.431,56
16	9201	2130000	REP.MANT.Y CONS.MAQUIN.INST.UTILLAJE Y EXTINTOR.P.MÓVIL Y T.	30.000,00	-20.000,00	10.000,00	6.850,13	6.698,88	6.594,40	104,48	3.301,12
16	9201	2140000	REPARACIÓN,MANT.Y CONSERV.VEHÍCULOS PARQUE MÓVIL Y TALLER	95.000,00	40.000,00	135.000,00	117.086,48	116.571,04	116.571,04		18.428,96
16	9201	2200100	ADQU.REVISTAS,LIBROS Y OTR.PUBLIC.DE AUTOM.PARQUE MOVIL Y T.	500,00		500,00	479,16	479,16	479,16		20,84
			Suma	48.211.420,52	1.454.698,31	49.666.118,83	43.952.588,66	40.527.111,27	38.729.830,83	1.797.280,44	9.139.007,56

ESTADO DE LIQUIDACIÓN DEL PRESUPUESTO

I. LIQUIDACIÓN DEL PRESUPUESTO DE GASTOS

APLICACIÓN PRESUP.			DESCRIPCIÓN	CRÉDITOS PRESUPUESTARIOS			GASTOS COMPROMET.	OBLIGACIONES RECONOCIDAS NETAS	PAGOS	OBLIGACIONES PENDIENTES DE PAGO A 31 DE DICIEMBRE	REMANENTES DE CRÉDITO
				INICIALES	MODIFICACIONES	DEFINITIVAS					
16	9201	2200200	MATERIAL INFORMATICO NO INVENTARIABLE.PARQUE MOVIL Y TALLER	150,00		150,00					150,00
16	9201	2210300	SUMINISTRO DE COMBUSTIBLE PARA VEHICULOS Y MAQUINARIA	190.000,00	25.000,00	215.000,00	204.949,60	155.643,59	155.559,72	83,87	59.356,41
16	9201	2210400	VESTUARIO Y EQUIPAMIENTO DEL PERSONAL.PARQUE MOVIL Y TALLER	900,00		900,00	899,94	899,94	899,94		0,06
16	9201	2211000	SUMINISTRO PRODUC.LIMPIEZA Y ASEO.PERSONAL PARQ.MÓVIL Y TALL	4.000,00		4.000,00	3.984,57	2.520,67	2.520,67		1.479,33
16	9201	2211100	SUMINISTRO REPUESTOS MAQUIN.UTILL.ELEM.TRANSP.PARQ.MOVIL Y T	40.000,00		40.000,00	35.252,28	35.101,65	35.101,65		4.898,35
16	9201	2230000	TRANSPORTES Y PEAJES	9.000,00		9.000,00	1.388,36	1.388,36	1.068,87	319,49	7.611,64
16	9201	2240000	SEGURO DE VEHICULOS A MOTOR DE LA EXCMA.DIPUTACIÓN PROVINC.	210.000,00	-10.000,00	200.000,00	193.112,15	193.112,15	193.112,15		6.887,85
16	9201	2250200	IMPUESTO SOBRE VEHICULOS DE TRACCIÓN MECÁNICA E I.T.V.	30.000,00		30.000,00	27.399,12	27.399,12	26.921,23	477,89	2.600,88
16	9201	2269900	OTROS GASTOS DIVERSOS. PARQUE MÓVIL Y TALLER.	2.000,00		2.000,00	274,75	274,75	274,75		1.725,25
16	9201	6230000	INVERS.MAQUINARIA INSTALACIONES Y UTILLAJE P.MÓVIL Y TALLER	57.000,00	-10.000,00	47.000,00	46.035,24	46.035,24	46.035,24		964,76
16	9201	6240000	ADQUISICIÓN VEHÍCULOS PARQUE MÓVIL PROVINCIAL.	250.000,00	1.750.000,00	2.000.000,00	1.600.884,26	183.844,25	183.844,25		1.816.155,75
16	9201	6290000	ADQUISICIÓN DE INMOVILIZADO MATERIAL.PARQUE MOVIL Y TALLER	100,00		100,00					100,00
17	9201	1200000	RETRIBUCIONES BÁSICAS GRUPO A1.P.TRANSPARENC.BOP E IMPRENTA	32.142,88		32.142,88	32.881,12	32.881,12	32.881,12		-738,24
17	9201	1200100	RETRIBUCIONES BASICAS GRUPO A2.P.TRANSPARENC.BOP E IMPRENTA	1,00		1,00					1,00
17	9201	1200300	RETRIBUCIONES BASICAS GRUPO C1. P.TRANSPARENC.BOP E IMPRENTA	21.647,80	184.083,40	205.731,20	20.166,67	20.166,67	20.166,67		185.564,53
17	9201	1200400	RETRIBUCIONES BASICAS GRUPO C2. P.TRANSPARENC.BOP E IMPRENTA	92.761,61		92.761,61	82.909,50	82.909,50	82.909,50		9.852,11
17	9201	1200500	RETRIBUCIONES BASICAS GRUPO AP. P.TRANSPARENC.BOP E IMPRENTA	929,94		929,94					929,94
17	9201	1200600	RETRIBUCIONES BASICAS TRIENIOS. P.TRANSPARENC.BOP E IMPRENTA	30.941,46		30.941,46	35.082,84	35.082,84	35.082,84		-4.141,38
17	9201	1210000	RETRIBUC.COMPLEMENTAR.C.DESTINO P.TRANSPARENC.BOP E IMPRENTA	94.505,30		94.505,30	88.212,44	88.212,44	88.212,44		6.292,86
17	9201	1210100	RETRIB.COMPLEMENTAR.C.ESPECÍFICO. TRANSPARENC.BOP E IMPRENTA	164.394,73		164.394,73	149.941,54	149.941,54	149.941,54		14.453,19
17	9201	1300000	RETRIB.BÁSICAS PERSONAL LABORAL FIJO.TRANSPARENC.BOP E IMPR.	10.787,70		10.787,70	11.039,09	11.039,09	11.039,09		-251,39
17	9201	1300200	RETRIB.COMPLEMENTAR. PERS. LABORAL FIJO TRANSP.,BOP E IMP.	10.380,96	5.100,00	15.480,96	10.621,63	10.621,63	10.621,63		4.859,33
			Suma	49.463.063,90	3.398.881,71	52.861.945,61	46.497.623,76	41.604.185,82	39.806.024,13	1.798.161,69	11.257.759,79

ESTADO DE LIQUIDACIÓN DEL PRESUPUESTO

I. LIQUIDACIÓN DEL PRESUPUESTO DE GASTOS

APLICACIÓN PRESUP.			DESCRIPCIÓN	CRÉDITOS PRESUPUESTARIOS			GASTOS COMPROMET.	OBLIGACIONES RECONOCIDAS NETAS	PAGOS	OBLIGACIONES PENDIENTES DE PAGO A 31 DE DICIEMBRE	REMANENTES DE CRÉDITO
				INICIALES	MODIFICACIONES	DEFINITIVAS					
17	9201	1310000	RETRIB.PERSONAL LABORAL TEMPORAL.TRANSPARENCIA, BOP E IMPRT.	1,00		1,00	5.094,37	5.094,37	5.094,37		-5.093,37
17	9201	1310400	RETRIB.PERS.LABORAL INDEFINIDO NO FIJO.TRANSPAREN.BOP E IMPR	90.275,12		90.275,12	92.367,55	92.367,55	92.367,55		-2.092,43
17	9201	1600000	CUOTAS SG. SOCIAL CARGO DIPUTACIÓN TRANSPARENCIA BOP E IMPR.	127.081,82		127.081,82	149.432,91	149.432,91	149.432,91		-22.351,09
17	9201	2030000	ARRENDAMIENTO DE MAQUINARIA, INSTALACIONES Y UTILLAJE	10.000,00	-9.900,00	100,00					100,00
17	9201	2130000	REPARAC. Y CONSERV. MAQUINARIA TRANSPARENCIA. BOP E IMPRENTA	43.000,00	4.900,00	47.900,00	35.524,02	26.092,13	26.092,13		21.807,87
17	9201	2200100	ADQU.REVISTAS,LIBROS Y OTRAS PUBLIC.TRANSPARENC. BOP E IMPR.	100,00		100,00					100,00
17	9201	2210400	VESTUARIO Y EQUIPAMIENTO PERSONAL. TRANSPAREN. BOP E IMPREN.	100,00	1.000,00	1.100,00	1.096,25	1.096,25	1.096,25		3,75
17	9201	2219900	SUM.MATERIAL TÉCNICO Y ESPECIAL.TRANSPARENCIA BOP E IMPRENTA	90.200,00	8.500,00	98.700,00	89.912,17	65.705,74	65.705,74		32.994,26
17	9201	2269900	OTROS GASTOS DIVERSOS.TRANSPARENCIA BOP E IMPRENTA.	300,00		300,00					300,00
17	9201	2270600	ESTUDIOS Y TRABAJOS TÉCNICOS DE TRANSPARENCIA	100,00	7.000,00	7.100,00	7.000,00	7.000,00	7.000,00		100,00
17	9201	2279900	TRABAJOS REALIZADOS OTRAS EMPRESAS TRANSPARENCIA BOP E IMPR.	4.500,00	-1.000,00	3.500,00	1.406,71	1.004,57	1.004,57		2.495,43
17	9201	4620000	SUBV.AYTOS.ACTIV.MATERIA TRANSPARENCIA:ÁMBITO TRANSPARENCIA	52.500,00	132.500,00	185.000,00	189.068,29	179.644,14	173.740,14	5.904,00	5.355,86
17	9201	4630000	SUBV.MANCOM.ACTIV.MATERIA TRANSPARENCIA:ÁMBITO TRANSPARENCIA	5.000,00	15.000,00	20.000,00	9.837,58	9.797,58	9.797,58		10.202,42
17	9201	4680000	SUBV.ENT.LOC.MENORES ACTIV.MAT.TRANSPARENC.:ÁMBITO TRANSPAR.	5.000,00	15.000,00	20.000,00	1.815,00	1.815,00	1.815,00		18.185,00
17	9201	6230000	INV.MAQUINAR.INSTAL.Y UTILLAJE.TRANSPARENC. BOP E IMPRENTA	30.000,00	-1.000,00	29.000,00	28.919,00	28.919,00	28.919,00		81,00
17	9201	6410000	INVERSIONES EN APLICACIONES INFORMÁTICAS. TRANSPARENCIA	100,00		100,00					100,00
17	9241	2269900	GASTOS DERIV.ORG.CONGRESO S/TRANSPARENCIA Y PARTIC.CIUDADANA	50.000,00	-9.500,00	40.500,00	40.300,05	40.300,05	40.300,05		199,95
			Suma	50.023.821,84	3.693.881,71	53.717.703,55	47.357.110,91	42.382.138,91	40.571.773,22	1.810.365,69	11.335.564,64

ESTADO DE LIQUIDACIÓN DEL PRESUPUESTO

I. LIQUIDACIÓN DEL PRESUPUESTO DE GASTOS

APLICACIÓN PRESUP.			DESCRIPCIÓN	CRÉDITOS PRESUPUESTARIOS			GASTOS COMPROMET.	OBLIGACIONES RECONOCIDAS NETAS	PAGOS	OBLIGACIONES PENDIENTES DE PAGO A 31 DE DICIEMBRE	REMANENTES DE CRÉDITO
				INICIALES	MODIFICACIONES	DEFINITIVAS					
17	9241	4620000	SUBV.AYTOS.ACTIV.MAT.TRANSPARENCIA:ÁMBITO PARTIC.CIUDADANA	52.500,00	132.500,00	185.000,00	207.713,25	169.683,80	163.383,80	6.300,00	15.316,20
17	9241	4630000	SUBV.MANCOM.ACTIV.MAT.TRANSPARENCIA:ÁMBITO PARTIC.CIUDADANA	5.000,00	15.000,00	20.000,00	14.961,00	9.961,00	9.961,00		10.039,00
17	9241	4680000	SUBV.ENT.LOC.MEN.ACTIV.MAT.TRANSPAR.:ÁMBITO PARTIC.CIUDADANA	5.000,00	15.000,00	20.000,00					20.000,00
17	9241	4830000	APOR.FED.ESPAÑ.MUNIC.Y PROV.RED E.E.L.L.TRANSP.Y PART.CIUD.	4.500,00		4.500,00	4.500,00	4.500,00	4.500,00		
19	2311	1200000	RETRIBUCIONES BÁSICAS GRUPO A1. C.HOGAR PROV.A.F.VALENZUELA	145.896,52	-34.698,35	111.198,17	95.909,80	95.909,80	95.909,80		15.288,37
19	2311	1200100	RETRIBUCIONES BÁSICAS GRUPO A2. C.HOGAR PROV.A.F.VALENZUELA	651.173,42	-103.000,00	548.173,42	519.766,71	519.766,71	519.766,71		28.406,71
19	2311	1200300	RETRIBUCIONES BÁSICAS GRUPO C1. C.HOGAR PROV.A.F.VALENZUELA.	313.893,10	-33.939,63	279.953,47	219.241,99	219.241,99	219.241,99		60.711,48
19	2311	1200400	RETRIBUCIONES BÁSICAS GRUPO C2. C.HOGAR PROV.A.F.VALENZUELA.	634.707,52	-68.194,01	566.513,51	554.966,39	554.966,39	554.966,39		11.547,12
19	2311	1200500	RETRIBUCIONES BÁSICAS GRUPO AP. C.HOGAR PROV.A.F.VALENZUELA.	588.568,40	-81.000,00	507.568,40	428.438,59	428.438,59	428.438,59		79.129,81
19	2311	1200600	RETRIBUCIONES BASICAS TRIENIOS. C.HOGAR PROV.A.F.VALENZUELA	341.165,32		341.165,32	322.509,15	322.509,15	322.509,15		18.656,17
19	2311	1210000	RETRIB.COMPLEM..C.DESTINO.C.HOGAR PROV.A.F.VALENZUELA	1.369.155,68	-180.000,00	1.189.155,68	1.070.455,62	1.070.455,62	1.070.455,62		118.700,06
19	2311	1210100	RETRIB.COMPLEM.. C.ESPECÍFICO. C.HOGAR PROV.A.F.VALENZUELA	1.845.237,04	-310.700,00	1.534.537,04	1.435.770,62	1.435.770,62	1.435.770,62		98.766,42
19	2311	1300000	RETRIB. BÁSIC.PERSONAL LAB.FIJO.C.HOGAR PROV.A.F.VALENZUELA	10.196,50	810,53	11.007,03	10.433,91	10.433,91	10.433,91		573,12
19	2311	1300200	RETRIB.COMPLEM.PERSONAL LAB.FIJO C.HOGAR PROV.A.F.VALENZUELA	11.178,60		11.178,60	11.437,67	11.437,67	11.437,67		-259,07
19	2311	1310000	RETRIB.PERSONAL LAB.TEMPORAL C.HOGAR PROV.A.F.VALENZUELA	188.000,00	2.654.285,19	2.842.285,19	1.556.397,64	1.556.397,64	1.556.397,64		1.285.887,55
19	2311	1310400	RETRIB.PERSON.LAB.INDEF.NO FIJO.C.HOGAR PROV.A.F.VALENZUELA	838.013,05	-8.937,17	829.075,88	819.305,77	819.305,77	819.305,77		9.770,11
19	2311	1600000	CUOTAS SEG.SOCIAL CARGO DIPUT.C.HOGAR PROV.A.F.VALENZUELA	2.446.425,24		2.446.425,24	2.298.121,60	2.298.121,60	2.298.121,60		148.303,64
19	2311	2200100	ADQU.REVIST.,LIBR.Y OT.PUBLIC.C.HOGAR PROV.A.F.VALENZUELA	2.250,00		2.250,00	1.143,90	1.143,90	715,90	428,00	1.106,10
19	2312	2150000	REP.Y CONSERV.MOBIL.Y EQUIP.OFIC.C.HOGAR PROV.A.F.VALENZUELA	12.000,00		12.000,00	2.013,26	978,89	978,89		11.021,11
19	2312	2200000	SUMIN.MATERIAL OFICINA Y ESCOLAR C.HOGAR PROV.A.F.VALENZUELA	20.000,00		20.000,00	7.394,65	7.393,65	7.393,65		12.606,35
19	2312	2210000	SUMINI.ENERGIA ELECTRICA.CENTRO HOGAR PROV.A.F.VALENZUELA	236.252,00	43.401,94	279.653,94	268.358,37	158.697,06	132.128,50	26.568,56	120.956,88
			Suma	59.887.434,23	5.601.910,21	65.489.344,44	57.157.088,87	52.026.420,19	50.179.506,90	1.846.913,29	13.462.924,25

ESTADO DE LIQUIDACIÓN DEL PRESUPUESTO

I. LIQUIDACIÓN DEL PRESUPUESTO DE GASTOS

APLICACIÓN PRESUP.			DESCRIPCIÓN	CRÉDITOS PRESUPUESTARIOS			GASTOS COMPROMET.	OBLIGACIONES RECONOCIDAS NETAS	PAGOS	OBLIGACIONES PENDIENTES DE PAGO A 31 DE DICIEMBRE	REMANENTES DE CRÉDITO
				INICIALES	MODIFICACIONES	DEFINITIVAS					
19	2312	2210100	SUMINISTRO DE AGUA PARA EL C.HOGAR PROVI.A.F.VALENZUELA	195.000,00		195.000,00	158.851,32	118.851,32	109.300,28	9.551,04	76.148,68
19	2312	2210200	SUMINISTRO DE GAS PARA C.HOGAR PROV.A.FERNÁNDEZ.VALENZUELA	500.000,00	85.900,00	585.900,00	585.812,73	460.165,43	22.299,87	437.865,56	125.734,57
19	2312	2210300	SUMINI.COMBUST. GRUPOS ELECTRÓG.C. HOGAR PROV.A.F.VALENZULA	1.000,00		1.000,00	850,00	850,00	850,00		150,00
19	2312	2210400	VESTUARIO Y EQUIPAM. PERSONAL.C. HOGAR PROV.A.F.VALENZUELA	40.000,00		40.000,00	30.087,40	21.151,55	21.151,55		18.848,45
19	2312	2210500	SUMINIS.PROD.ALIMENTICIOS USUAR.C.HOGAR PROV.A.F.VALENZUELA	735.000,00	-55.900,00	679.100,00	609.134,89	423.038,36	418.042,86	4.995,50	256.061,64
19	2312	2210600	SUMIN.P.FARMA Y MAT.SANIT.RESID.C.HOGAR PROV.A.F.VALENZUELA	65.500,00		65.500,00	28.849,92	26.108,72	26.108,72		39.391,28
19	2312	2211000	SUMIN.PROD ASEO,LIMPIEZA E HIG.C.HOGAR PROV.A.F.VALENZUELA	80.000,00		80.000,00	41.018,94	33.144,22	33.144,22		46.855,78
19	2312	2219900	SUMIN. MATERIAL TECNIC Y ESPECIAL.C.HOGAR PROV.A.F.VALEZUELA	95.000,00		95.000,00	65.313,70	44.717,45	44.717,45		50.282,55
19	2312	2220000	SERVICIO COMUNICACIONES PARA EL C. HOGAR PROV.A.F.VALENZULA	38.000,00	2.900,67	40.900,67	37.708,74	37.708,71	37.708,71		3.191,96
19	2312	2230000	SERV. TRANSPORTE PARA RESIDENTES C.HOGAR PROV.A.F.VALENZA	18.800,00		18.800,00	15.491,44	6.564,44	6.376,04	188,40	12.235,56
19	2312	2269900	OTROS GASTOS DIVERSOS. C.HOGAR PROV.A.F.VALENZUELA	60.000,00	-10.000,00	50.000,00	32.648,62	22.773,14	21.563,76	1.209,38	27.226,86
19	2312	2279900	TRABAJOS REALIZ. OTRAS EMPRESAS.C.HOGAR PROV.A.F.VALENZUELA	110.000,00		110.000,00	80.915,94	64.420,79	64.420,79		45.579,21
19	2312	4810100	AYUDAS Y BECAS ESTUDIANTES UNIVS.C.HOGAR PROV.A.F.VALENZUELA	11.000,00		11.000,00	3.300,00	2.556,16	2.556,16		8.443,84
19	2312	6220000	INVERSIONES EN EL EDIFICIO DEL C.HOGAR PROV.A.F.VALENZUELA	478.350,00	25.407,56	503.757,56	396.884,44	393.235,79	361.304,10	31.931,69	110.521,77
19	2312	6230000	INVERS.MAQUIN,INSTAL Y UTILLAJE.C.HOGAR PROV.A.F.VALENZUELA	100.000,00	-43.401,94	56.598,06	37.909,87	20.595,57	20.595,57		36.002,49
19	2312	6250000	ADQU.MOBILIARIO Y EQUIP.OFICINA. C.HOGAR PROV.A.F.VALENZUELA	55.000,00	-2.486,67	52.513,33	9.040,79	9.040,79	9.040,79		43.472,54
19	2312	6290000	ADQU.OTRO INMOVILIZADO MATERIAL.C.HOGAR PROV.A.F.VALENZUELA	500,00		500,00	75,00	75,00	75,00		425,00
20	2311	1200000	RETRIBUCIONES BASICAS GRUPO A1. BIENESTAR SOCIAL	1,00		1,00					1,00
20	2311	1200100	RETRIBUCIONES BASICAS GRUPO A2. BIENESTAR SOCIAL	28.264,76		28.264,76	28.916,00	28.916,00	28.916,00		-651,24
			Suma	62.325.497,79	5.604.329,83	67.929.827,62	59.183.195,81	53.643.630,83	51.320.527,01	2.323.103,82	14.286.196,79

ESTADO DE LIQUIDACIÓN DEL PRESUPUESTO

I. LIQUIDACIÓN DEL PRESUPUESTO DE GASTOS

APLICACIÓN PRESUP.			DESCRIPCIÓN	CRÉDITOS PRESUPUESTARIOS			GASTOS COMPROMET.	OBLIGACIONES RECONOCIDAS NETAS	PAGOS	OBLIGACIONES PENDIENTES DE PAGO A 31 DE DICIEMBRE	REMANENTES DE CRÉDITO
				INICIALES	MODIFICACIONES	DEFINITIVAS					
20	2311	1200300	RETRIBUCIONES BASICAS GRUPO C1. BIENESTAR SOCIAL	21.647,80		21.647,80	22.148,52	22.148,52	22.148,52		-500,72
20	2311	1200400	RETRIBUCIONES BASICAS GRUPO C2. BIENESTAR SOCIAL	36.698,24		36.698,24	37.549,85	37.549,85	37.549,85		-851,61
20	2311	1200500	RETRIBUCIONES BASICAS GRUPO AP. PERSONAL BIENESTAR SOCIAL	1,00		1,00					1,00
20	2311	1200600	RETRIBUCIONES BASICAS TRIENIOS. BIENESTAR SOCIAL	14.559,23		14.559,23	14.896,06	14.896,06	14.896,06		-336,83
20	2311	1210000	RETRIBUCIONES COMPLEMENTARIAS C.DESTINO. BIENESTAR SOCIAL	57.376,90		57.376,90	56.064,59	56.064,59	56.064,59		1.312,31
20	2311	1210100	RETRIBUCIONES COMPLEMENTARIAS C.ESPECÍFICO.BIENESTAR SOCIAL	118.360,32	-8.000,00	110.360,32	106.119,62	106.119,62	106.119,62		4.240,70
20	2311	1310000	RETRIBUCIONES PERSONAL LABORAL TEMPORAL. BIENESTAR SOCIAL.	1,00		1,00					1,00
20	2311	1310400	RETRIB PERSONAL LABORAL INDEFINIDO NO FIJO.BIENESTAR SOCIAL	1,00		1,00					1,00
20	2311	1600000	CUOTAS SEGURIDAD SOCIAL CARGO DIPUTACIÓN BIENESTAR SOCIAL.	82.136,63		82.136,63	74.219,42	74.219,42	74.219,42		7.917,21
20	2311	2200100	ADQUISICIÓN REV.LIBROS Y OTR. PUBLICACIONES.BIENESTAR SOCIAL	500,00		500,00					500,00
20	2312	2260200	CAMPAÑAS INFORMATIVAS Y GTOS.DIVULG.ACTIVID.BIENESTAR SOCIAL	81.800,00		81.800,00	81.800,00	81.800,00	81.800,00		
20	2312	2269901	PROGR.PROV.Y CAMPAÑ.INTERÉS SOCIAL.CONV.Y ACT.DIREC.B.SOCIAL	1.000,00		1.000,00					1.000,00
20	2312	2269902	OTROS GASTOS DIVERSOS. BIENESTAR SOCIAL	1.000,00		1.000,00					1.000,00
20	2312	2270600	ESTUDIOS,TRAB.TECNICOS, PUBL.Y EDICIONES DE BIENESTAR SOCIAL	1.000,00		1.000,00					1.000,00
20	2312	4100000	SUBV.INST.MUN.SERV.SOC.ELDA:PREST. SOC.SIT.EXTR.COVID-19.2022		269.626,00	269.626,00	269.626,00	269.626,00	269.626,00		
20	2312	4100100	SUB.INST.M.SERV.SOC.ELDA:P.SOC.EXT R.:POBREZA ENERG.Y REFUG.U		188.738,00	188.738,00	188.738,00	141.553,50	141.553,50		47.184,50
20	2312	4620001	SUB.SELLA PREST.SOC.EXTR.:POBR.ENERGÉTICA Y ACOG.REF.UCRAN.		15.150,00	15.150,00	15.150,00	5.000,00		5.000,00	10.150,00
20	2312	4620100	SUBV.AYTOS.:PREST.SOCIALES SITUACIONES EXTRAORDINAR.COVID-19	10.000,00		10.000,00					10.000,00
20	2312	4620101	SUB.TORREMANZANAS:P.SOC.SIT.EXTR.: POBR.ENERG.Y ACOG.REF.UCR.		15.657,00	15.657,00	15.657,00	11.742,75	11.742,75		3.914,25
20	2312	4620201	SUB.ORXETA P.SOC.SIT.EXTR.:POBREZA ENERGÉTICA Y ACOG.REF.UCR		16.179,00	16.179,00	16.179,00	1.250,00		1.250,00	14.929,00
20	2312	4620300	SUBV.AYTO.TORREMANZANAS PARA ATENCIÓN PRIMARIA DE SERV.SOC.	19.228,00		19.228,00	17.089,00	14.525,65		14.525,65	4.702,35
20	2312	4620301	SUB.AIGÜES P.SOC.SIT.EXTR.:POBREZA ENERGÉTICA Y ACOG.REF.UCR		17.469,00	17.469,00	17.469,00	13.101,75	13.101,75		4.367,25
			Suma	62.749.160,11	6.119.148,83	68.868.308,94	60.093.753,35	54.471.080,02	52.127.200,55	2.343.879,47	14.397.228,92

ESTADO DE LIQUIDACIÓN DEL PRESUPUESTO

I. LIQUIDACIÓN DEL PRESUPUESTO DE GASTOS

APLICACIÓN PRESUP.			DESCRIPCIÓN	CRÉDITOS PRESUPUESTARIOS			GASTOS COMPROMET.	OBLIGACIONES RECONOCIDAS NETAS	PAGOS	OBLIGACIONES PENDIENTES DE PAGO A 31 DE DICIEMBRE	REMANENTES DE CRÉDITO
				INICIALES	MODIFICACIONES	DEFINITIVAS					
20	2312	4620400	SUBV.AYTO.AIGÜES PARA ATENCIÓN PRIMARIA DE SERVIC.SOCIALES	22.724,00		22.724,00	20.585,00	17.497,25		17.497,25	5.226,75
20	2312	4620401	SUBV.RELLEU PREST.SOC.EXTR.:POBREZA ENERG.Y ACOG.REF.UCRAN.		18.079,00	18.079,00	18.079,00	13.650,12	13.650,12		4.428,88
20	2312	4620500	SUBV.AYTO.DE SALINAS PARA ATENCIÓN PRIMARIA DE SERV.SOCIALES	8.909,00	60.364,00	69.273,00	69.272,00	51.308,98	51.308,98		17.964,02
20	2312	4620501	SUBV.SALINAS PREST.SOC.EXTR.:POBREZA ENERG.Y ACOG.REF.UCRAN.		20.388,00	20.388,00	20.388,00	392,31	392,31		19.995,69
20	2312	4620600	SUBV.AYTO.TIBI PARA ATENCIÓN PRIMARIA DE SERVICIOS SOCIALES	52.348,00		52.348,00	46.552,01	39.569,21		39.569,21	12.778,79
20	2312	4620601	SUBV.TIBI PREST.SOC.EXTR.:POBREZA ENERGÉTICA Y ACOG.REF.UCR.		20.629,00	20.629,00	20.629,00				20.629,00
20	2312	4620700	SUBV.A AYTOS.PARA ATENCIÓN PRIMARIA DE SERVICIOS SOCIALES	290.586,00	-142.129,00	148.457,00					148.457,00
20	2312	4620701	SUBV.BUSOT PREST.SOC.EXTR.:POBREZA ENERG.Y ACOG.REFUG.UCRAN.		26.610,00	26.610,00	26.610,00	19.957,50	19.957,50		6.652,50
20	2312	4620800	SUBV.AYTO.HONDÓN NIEVES PARA ATENCIÓN PRIMARIA SERV.SOCIALES	10.350,00		10.350,00	10.350,00				10.350,00
20	2312	4620801	SUB.BENIJÓFAR PREST.SOC.EXTR.:POBREZA ENERG.Y ACOG.REF.UCRAN		27.118,00	27.118,00	27.118,00	22.799,38		22.799,38	4.318,62
20	2312	4620900	SUBV.AYTO.BUSOT PARA ATENCIÓN PRIMARIA DE SERVICIOS SOCIALES	75.107,00		75.107,00	67.171,51	57.095,78	57.095,78		18.011,22
20	2312	4620901	SUBV.BIAR PREST.SOC.EXTR.:POBREZA ENERG.Y ACOG.REF.UCRANIAN.		28.452,00	28.452,00					28.452,00
20	2312	4621000	SUBV.AYTO.BENIJÓFAR PARA ATENCIÓN PRIMARIA DE SERV.SOCIALES	97.785,00		97.785,00	93.130,94	79.974,37	5.420,44	74.553,93	17.810,63
20	2312	4621001	SUB.FORMENTERA S.PREST.SOC.EXTR.:POBREZA ENERG.Y ACOG.REF.UC		31.554,00	31.554,00	31.554,00	23.665,50	23.665,50		7.888,50
20	2312	4621100	SUBV.AYTO.BIAR PARA ATENCIÓN PRIMARIA DE SERVICIOS SOCIALES	11.979,00	81.765,00	93.744,00	93.744,00	76.627,18	76.627,18		17.116,82
20	2312	4621101	SUB.BENITACHELL PREST.SOC.EXTR.:POBREZA ENERG.Y ACOG.REF.UCR		32.036,00	32.036,00	32.036,00	9.457,91	9.457,91		22.578,09
20	2312	4621200	SUBV.AYTO.FORMENTERA SEGURA PARA ATENCIÓN PRIMARIA SERV.SOC.	114.540,00		114.540,00	107.415,33	92.118,03	92.118,03		22.421,97
20	2312	4621201	SUBV.AGOST PREST.SOC.EXTR.:POBREZA ENERG.Y ACOG.REF.UCRAN.		34.044,00	34.044,00	34.044,00	17.321,82	17.321,82		16.722,18
20	2312	4621300	SUBV.AYTO.BENITACHELL PARA ATENCIÓN PRIMARIA SERV.SOCIALES	98.654,00		98.654,00	92.126,38	79.554,88	79.554,88		19.099,12
			Suma	63.532.142,11	6.358.058,83	69.890.200,94	60.904.558,52	55.072.070,24	52.573.771,00	2.498.299,24	14.818.130,70

ESTADO DE LIQUIDACIÓN DEL PRESUPUESTO

I. LIQUIDACIÓN DEL PRESUPUESTO DE GASTOS

APLICACIÓN PRESUP.			DESCRIPCIÓN	CRÉDITOS PRESUPUESTARIOS			GASTOS COMPROMET.	OBLIGACIONES RECONOCIDAS NETAS	PAGOS	OBLIGACIONES PENDIENTES DE PAGO A 31 DE DICIEMBRE	REMANENTES DE CRÉDITO
				INICIALES	MODIFICACIONES	DEFINITIVAS					
20	2312	4621301	SUB.LOS MONTESINOS PREST.SOC.EXTR.:POBR.ENERG.Y ACOG.REF.UCR		32.465,00	32.465,00	32.465,00	16.631,05	16.631,05		15.833,95
20	2312	4621400	SUBV.AYTO.AGOST PARA ATENCIÓN PRIMARIA DE SERVICIOS SOCIALES	180.015,00		180.015,00	170.821,00	126.259,00	126.259,00		53.756,00
20	2312	4621401	SUBV.JIJONA PREST.SOC.EXTR.:POBREZA ENERG.Y ACOG.REF.UCRAN.		39.119,00	39.119,00	39.119,00	6.315,00	6.315,00		32.804,00
20	2312	4621500	SUBV.AYTO.LOS MONTESINOS PARA ATENCIÓN PRIMARIA SERV.SOCIAL.	190.408,00		190.408,00	166.681,00	141.678,85		141.678,85	48.729,15
20	2312	4621501	SUB.BIGASTRO PREST.SOC.EXTR.:POBREZA ENERG.Y ACOG.REF.UCRAN.		39.628,00	39.628,00	39.628,00	39.628,00	39.628,00		
20	2312	4621600	SUBV.AYTO.BIGASTRO PARA ATENCIÓN PRIMARIA DE SERV.SOCIALES	220.565,00		220.565,00	218.923,46	189.393,93	189.393,93		31.171,07
20	2312	4621601	SUB.BANYERES MARIOLA PREST.SOC.EXT.:POBR.ENERG.Y ACOG.REF.UC		40.083,00	40.083,00	40.083,00	3.490,00	3.490,00		36.593,00
20	2312	4621700	SUBV.AYTO.JIJONA PARA ATENCIÓN PRIMARIA DE SERV. SOCIALES	247.922,00		247.922,00	180.238,00	153.202,30	153.202,30		94.719,70
20	2312	4621701	SUB.FINESTRAT PREST.SOC.EXT.:POBREZA ENERG.Y ACOG.REF.UCRAN.		41.190,00	41.190,00	41.190,00	41.190,00		41.190,00	
20	2312	4621800	SUBV.AYTO.BANYERES MARIOLA PARA ATENCIÓN PRIMARIA SERV.SOC.	239.379,00		239.379,00	185.520,00	157.692,00	157.692,00		81.687,00
20	2312	4621801	SUBV.COX PREST.SOC.EXTR.:POBREZA ENERG.Y ACOG.REFUG.UCRANIAN		41.285,00	41.285,00	41.285,00	5.105,00	5.105,00		36.180,00
20	2312	4621900	SUBV.AYTO.DOLORES PARA ATENCIÓN PRIMARIA DE SERV.SOCIALES	239.059,00		239.059,00	222.284,56	190.338,07	190.338,07		48.720,93
20	2312	4621901	SUB.DOLORES PREST.SOC.EXTR.:POBREZA ENERG.Y ACOG.REFUG.UCRAN		42.024,00	42.024,00	42.024,00	31.518,00	31.518,00		10.506,00
20	2312	4622000	SUBV.AYTO.ONIL PARA ATENCIÓN PRIMARIA DE SERV.SOCIALES	249.378,00		249.378,00	223.594,50	165.265,50		165.265,50	84.112,50
20	2312	4622001	SUBV.ONIL PREST.SOC.EXTR.:POBREZA ENERG.Y ACOG.REFUG.UCRAN.		41.829,00	41.829,00	41.829,00	17.060,58		17.060,58	24.768,42
20	2312	4622100	SUBV.AYTO.MONFORTE DEL CID PARA ATENCIÓN PRIMARIA SERV.SOC.	252.393,00		252.393,00	185.780,00	157.913,00	157.913,00		94.480,00
20	2312	4622101	SUB.MONFORTE CID PREST.SOC.EXTR.:POBREZA ENERG.Y ACOG.REF.UC		45.393,00	45.393,00	45.393,00	13.188,50	13.188,50		32.204,50
20	2312	4622200	SUBV.AGRUP.AYTOS.FINEST.,RELLEU,ORXETA Y SELLA ATENC.PRIM.S.	308.018,00		308.018,00	301.720,50	1.378,76	1.378,76		306.639,24
20	2312	4622201	SUBV.SAX PREST.SOC.EXTR.:POBREZA ENERG.Y ACOG.REFUG.UCRANIAN		50.887,00	50.887,00	50.887,00				50.887,00
			Suma	65.987.672,11	6.771.961,83	72.759.633,94	63.480.842,91	56.756.096,57	53.892.602,40	2.863.494,17	16.003.537,37

ESTADO DE LIQUIDACIÓN DEL PRESUPUESTO

I. LIQUIDACIÓN DEL PRESUPUESTO DE GASTOS

APLICACIÓN PRESUP.			DESCRIPCIÓN	CRÉDITOS PRESUPUESTARIOS			GASTOS COMPROMET.	OBLIGACIONES RECONOCIDAS NETAS	PAGOS	OBLIGACIONES PENDIENTES DE PAGO A 31 DE DICIEMBRE	REMANENTES DE CRÉDITO
				INICIALES	MODIFICACIONES	DEFINITIVAS					
20	2312	4622300	SUBV.AYTO.SAX PARA ATENCIÓN PRIMARIA DE SERVICIOS SOCIALES	328.393,00		328.393,00	306.818,37	226.778,79	226.778,79		101.614,21
20	2312	4622301	SUBV.CASTALLA PREST.SOC.EXTR.:POBREZA ENERG.Y ACOG.REF.UCRAN		51.689,00	51.689,00	51.689,00	20.260,90	20.260,90		31.428,10
20	2312	4622400	SUBV.AYTO.COX PARA ATENCIÓN PRIMARIA DE SERVICIOS SOCIALES	243.288,00		243.288,00	243.287,54	183.497,61		183.497,61	59.790,39
20	2312	4622401	SUB.TEULADA PREST.SOC.EXTR.:POBREZA ENERG.Y ACOG.REFUG.UCRAN		54.032,00	54.032,00	54.032,00	10.275,00	10.275,00		43.757,00
20	2312	4622500	SUBV.AYTO.SELLA:PRESTAC.SOCIALES SITUAC.EXTR.COVID-19.2022		21.643,00	21.643,00					21.643,00
20	2312	4622501	SUBV.BENISSA PREST.SOC.EXTR.:POBREZA ENERG.Y ACOG.REFUG.UCR.		54.019,00	54.019,00	54.019,00	49.907,30	49.907,30		4.111,70
20	2312	4622600	SUBV.AYTO.TORREMANZANAS:PREST.SOC.SITUAC.EXTR.COVID-19.2022		22.368,00	22.368,00	22.368,00	16.776,00	16.776,00		5.592,00
20	2312	4622601	SUBV.COCENTAINA PREST.SOC.EXTR.:POBREZA ENERG.Y ACOG.REF.UCR		53.983,00	53.983,00	53.983,00	40.487,25	40.487,25		13.495,75
20	2312	4622700	SUBV.AYTO.ORXETA:PREST.SOCIALES SITUAC.EXTR.COVID-19.2022		23.113,00	23.113,00					23.113,00
20	2312	4622701	SUBV.MONÓVAR PREST.SOC.EXTR.:POBREZA ENERG.Y ACOG.REF.UCRAN.		56.401,00	56.401,00	56.401,00	46.075,70	46.075,70		10.325,30
20	2312	4622800	SUBV.AYTO.AIGÜES:PREST.SOCIALES SITUAC.EXTR.COVID-19.2022		24.955,00	24.955,00	24.955,00	18.716,25	18.716,25		6.238,75
20	2312	4622801	SUBV.ALBATERA PREST.SOC.EXTR.:POBREZA ENERG.Y ACOG.REFUG.UCR		58.127,00	58.127,00	58.127,00	43.595,25	43.595,25		14.531,75
20	2312	4622900	SUBV.AYTO.RELLEU:PRESTAC.SOCIALES SITUAC.EXTR.COVID-19.2022		25.827,00	25.827,00	25.827,00	4.554,67		4.554,67	21.272,33
20	2312	4622901	SUB.GUARDAMAR SEGURA PREST.SOC.EXTR.:POBR.ENERG.Y ACOG.REF.U		65.582,00	65.582,00	65.582,00	65.170,00	49.186,50	15.983,50	412,00
20	2312	4623000	SUBV.AYTO.SALINAS:PREST.SOCIALES SITUAC.EXTR.COVID-19.2022		29.125,00	29.125,00	29.125,00	29.125,00	29.125,00		
20	2312	4623001	SUBV.ROJALES PREST.SOC.EXTR.:POBREZA ENERG.Y ACOG.REFUG.UCR.		65.569,00	65.569,00	65.569,00	29.541,90	29.541,90		36.027,10
20	2312	4623100	SUB.AYTO.TIBI:PRESTAC.SOCIALES SITUAC.EXTRAORD.COVID-19.2022		29.470,00	29.470,00	29.470,00	2.195,24	2.195,24		27.274,76
20	2312	4623101	SUBV.LA NUCÍA PREST.SOC.EXTR.:POBREZA ENERG.Y ACOG.REF.UCRAN		71.393,00	71.393,00					71.393,00
			Suma	66.230.960,11	7.553.836,83	73.784.796,94	64.389.856,45	57.381.278,04	54.313.748,09	3.067.529,95	16.403.518,90

ESTADO DE LIQUIDACIÓN DEL PRESUPUESTO

I. LIQUIDACIÓN DEL PRESUPUESTO DE GASTOS

APLICACIÓN PRESUP.			DESCRIPCIÓN	CRÉDITOS PRESUPUESTARIOS			GASTOS COMPROMET.	OBLIGACIONES RECONOCIDAS NETAS	PAGOS	OBLIGACIONES PENDIENTES DE PAGO A 31 DE DICIEMBRE	REMANENTES DE CRÉDITO
				INICIALES	MODIFICACIONES	DEFINITIVAS					
20	2312	4623201	SUB.CALLOSA SEGURA PREST.SOC.EXTR.:POBR.ENERG.Y ACOG.REF.UCR		74.579,00	74.579,00	74.579,00	65.003,40	65.003,40		9.575,60
20	2312	4623300	SUBV.AYTO.BUSOT:PREST.SOCIALES SITUAC.EXTRAORD.COVID-19.2022		38.015,00	38.015,00	38.015,00	28.511,25	28.511,25		9.503,75
20	2312	4623301	SUB.L'ALFÀS DEL PI PREST.SOC.EXT.:POBREZA ENERG.Y ACOG.REF.U		83.119,00	83.119,00	83.119,00	46.840,32	46.840,32		36.278,68
20	2312	4623400	SUBV.AYTO.BENIJÓFAR:PRESTAC.SOCIALES SIT.EXTR.COVID-19.2022		38.740,00	38.740,00	38.740,00	38.740,00		38.740,00	
20	2312	4623401	SUBV.ASPE PREST.SOC.EXTR.:POBREZA ENERG.Y ACOG.REFUG.UCRAN.		84.416,00	84.416,00	84.416,00	9.099,03	9.099,03		75.316,97
20	2312	4623500	SUB.AYTO.BIAR:PRESTAC.SOCIALES SITUAC.EXTRAORD.COVID-19.2022		40.646,00	40.646,00					40.646,00
20	2312	4623501	SUBV.ALMORADÍ PREST.SOC.EXTR.:POBREZA ENERG.Y ACOG.REF.UCRAN		85.107,00	85.107,00	85.107,00	84.306,19	84.306,19		800,81
20	2312	4623600	SUBV.AYTO.FORMENTERA SEGURA:PREST.SOC.SIT.EXTR.COVID-19 .2022		45.078,00	45.078,00	45.078,00	45.078,00	45.078,00		
20	2312	4623601	SUB.PILAR HORADADA PREST.SOC.EXT.:POBREZA ENERG.Y ACOG.REF.U		87.717,00	87.717,00	87.717,00	12.362,25	12.362,25		75.354,75
20	2312	4623700	SUBV.AYTO.BENITACHELL:PREST.SOCIALES SIT.EXTR.COVID-19.2022		45.765,00	45.765,00	45.765,00	25.420,29	25.420,29		20.344,71
20	2312	4623701	SUBV.ALTEA PREST.SOC.EXTR.:POBREZA ENERG.Y ACOG.REFUG.UCRAN.		87.848,00	87.848,00	87.848,00	87.848,00	87.848,00		
20	2312	4623800	SUBV.AYTO.AGOST:PREST.SOCIALES SITUAC.EXTRAORD.COVID-19.2022		48.634,00	48.634,00	48.634,00	48.634,00	48.634,00		
20	2312	4623801	SUBV.CALP PREST.SOC.EXTR.:POBREZA ENERG.Y ACOG.REFUG.UCRAN.		89.758,00	89.758,00	89.758,00	13.028,59	13.028,59		76.729,41
20	2312	4623900	SUBV.AYTO.LOS MONTESINOS:PREST.SOC.SITUAC.EXTR. COVID-19.2022		46.378,00	46.378,00	46.378,00	34.838,51	34.838,51		11.539,49
20	2312	4623901	SUBV.IBI PREST.SOC.EXTR.:POBREZA ENERG.Y ACOGIDA REFUG.UCRAN		90.025,00	90.025,00	90.025,00	5.613,81	5.613,81		84.411,19
20	2312	4624000	SUB.AYTO.JIJONA:PREST.SOCIALES SITUAC.EXTRAORD.COVID-19.2022		55.884,00	55.884,00					55.884,00
20	2312	4624001	SUB.S.JOAN D'ALACANT PREST.SOC.EXT.:POBR.ENERG.Y ACOG.REF.UC		91.581,00	91.581,00	91.581,00	38.418,09		38.418,09	53.162,91
20	2312	4624100	SUBV.AYTO.BIGASTRO:PRESTAC.SOC.SITUAC.EXTRAORD.COVID-19.2022		56.611,00	56.611,00	56.611,00	56.611,00	56.611,00		
			Suma	66.230.960,11	8.763.617,83	74.994.577,94	65.503.107,45	57.984.242,37	54.839.554,33	3.144.688,04	17.010.335,57

ESTADO DE LIQUIDACIÓN DEL PRESUPUESTO

I. LIQUIDACIÓN DEL PRESUPUESTO DE GASTOS

APLICACIÓN PRESUP.			DESCRIPCIÓN	CRÉDITOS PRESUPUESTARIOS			GASTOS COMPROMET.	OBLIGACIONES RECONOCIDAS NETAS	PAGOS	OBLIGACIONES PENDIENTES DE PAGO A 31 DE DICIEMBRE	REMANENTES DE CRÉDITO
				INICIALES	MODIFICACIONES	DEFINITIVAS					
20	2312	4624101	SUBV.MUTXAMEL PREST.SOC.EXTR.:POBREZA ENERG.Y ACOG.REF.UCRAN		94.459,00	94.459,00	94.459,00	27.615,00	27.615,00		66.844,00
20	2312	4624200	SUBV.AYTO.BANYERES MARIOLA:PREST.SOC.SIT.EXTR.COVID-19.2022		57.262,00	57.262,00	57.262,00	27.600,00	27.600,00		29.662,00
20	2312	4624201	SUBV.NOVELDA PREST.SOC.EXTR.:POBREZA ENERG.Y ACOG.REF.UCRAN.		94.311,00	94.311,00	94.311,00	70.733,25	70.733,25		23.577,75
20	2312	4624300	SUBV.AYTO.FINESTRAT:PRESTAC.SOCIALES SIT.EXTR.COVID-19.2022		58.842,00	58.842,00	58.842,00	35.250,00		35.250,00	23.592,00
20	2312	4624301	SUBV.JÁVEA PREST.SOC.EXTR.:POBREZA ENERG.Y ACOG.REFUG.UCR.		99.500,00	99.500,00	99.500,00	99.500,00	99.500,00		
20	2312	4624400	SUBV.AYTO.COX:PRESTAC.SOCIALES SITUAC.EXTRAORD.COVID-19.2022		58.979,00	58.979,00	58.979,00	36.052,42	36.052,42		22.926,58
20	2312	4624401	SUBV.EL CAMPELLO PREST.SOC.EXTR.:POBREZA ENERG.Y ACOG.REF.UC		101.753,00	101.753,00	101.753,00	89.500,00	76.314,75	13.185,25	12.253,00
20	2312	4624500	SUBV.AYTO.DOLORES:PRESTAC.SOCIALES SITUAC.EXTR.COVID-19.2022		60.035,00	60.035,00	60.035,00	49.320,72	49.320,72		10.714,28
20	2312	4624501	SUBV.CREVILLENT PREST.SOC.EXTR.:POBREZA ENERG.Y ACOG.REF.UCR		103.293,00	103.293,00	103.293,00	77.469,75	77.469,75		25.823,25
20	2312	4624600	SUBV.AYTO.ONIL:PRESTAC.SOCIALES SITUAC.EXTRAOR.COVID-19.2022		59.756,00	59.756,00	59.756,00	17.656,35		17.656,35	42.099,65
20	2312	4624601	SUBV.SANTA POLA PREST.SOC.EXTR.:POBREZA ENERG.Y ACOG.REF.UCR		121.656,00	121.656,00	121.656,00	91.242,00	91.242,00		30.414,00
20	2312	4624700	SUB.AYTO.MONFORTE DEL CID:PREST.SOC.PREST.EXTR.COVID-19.2022		64.847,00	64.847,00	64.847,00	12.281,12	12.281,12		52.565,88
20	2312	4624701	SUBV.VILLENA PREST.SOC.EXT.:POBREZA ENERG.Y ACOG.REF.UCRAN.		121.454,00	121.454,00	121.454,00	20.781,05	20.781,05		100.672,95
20	2312	4624800	SUBV.AYTO.SAX:PRESTAC.SOCIALES SITUAC.EXTRAORD.COVID-19.2022		72.696,00	72.696,00	72.696,00				72.696,00
20	2312	4624801	SUBV.PETRER PREST.SOC.EXTR.:POBREZA ENERG.Y ACOG.REF.UCRAN.		121.428,00	121.428,00	121.428,00	91.071,00	91.071,00		30.357,00
20	2312	4624900	SUB.AYTO.CASTALLA:PRESTAC.SOCIALES SITUAC.EXTR.COVID-19.2022		73.842,00	73.842,00	73.842,00	73.842,00		73.842,00	
20	2312	4624901	SUB.VILLAJOYOSA PREST.SOC.EXTR.:POBREZA ENERG.Y ACOG.REF.UCR		122.535,00	122.535,00	122.535,00	122.535,00	91.901,25	30.633,75	
20	2312	4626000	SUBV.AYTO.TEULADA:PRESTAC.SOC.SITUAC.EXTRAORD.COVID-19. 2022		77.189,00	77.189,00	77.189,00	3.495,00	3.495,00		73.694,00
			Suma	66.230.960,11	10.232.995,83	76.463.955,94	66.972.485,45	58.902.572,03	55.587.316,64	3.315.255,39	17.561.383,91

ESTADO DE LIQUIDACIÓN DEL PRESUPUESTO

I. LIQUIDACIÓN DEL PRESUPUESTO DE GASTOS

APLICACIÓN PRESUP.			DESCRIPCIÓN	CRÉDITOS PRESUPUESTARIOS			GASTOS COMPROMET.	OBLIGACIONES RECONOCIDAS NETAS	PAGOS	OBLIGACIONES PENDIENTES DE PAGO A 31 DE DICIEMBRE	REMANENTES DE CRÉDITO
				INICIALES	MODIFICACIONES	DEFINITIVAS					
20	2312	4626001	SUBV.DÉNIA PREST.SOC.EXTR.:POBREZA ENERG.Y ACOG.REFUG.UCRAN.		131.853,00	131.853,00	131.853,00	131.853,00	131.853,00		
20	2312	4626100	SUBV.AYTO.BENISSA:PRESTAC.SOC.SIT UAC.EXTRAORD.COVID-19.2022		77.170,00	77.170,00	77.170,00	77.170,00	77.170,00		
20	2312	4626101	SUB.S.VICENTE RASPEIG PREST.SOC.EXTR.:POBR.ENER.Y ACOG.REF.U		195.696,00	195.696,00	195.696,00	43.148,81	43.148,81		152.547,19
20	2312	4626200	SUBV.AYTO.COCENTAINA:PRESTAC.SOC .SITUAC.EXTR.COVID-19.2022		77.118,00	77.118,00	77.118,00	63.019,39	63.019,39		14.098,61
20	2312	4626201	SUBV.ALCOY PREST.SOC.EXTR.:POBREZA ENERG.Y ACOG.REFUG.UCRAN.		195.932,00	195.932,00	195.932,00	146.949,00	146.949,00		48.983,00
20	2312	4626300	SUBV.AYTO.MONÓVAR:PRESTAC.SOC.SI TUAC.EXTRAORD.COVID-19.2022		80.573,00	80.573,00	80.573,00	80.573,00	80.573,00		
20	2312	4626301	SUBV.BENIDORM PREST.SOC.EXTR.:POBREZA ENERG.Y ACOG.REF.UCRAN		206.860,00	206.860,00	206.860,00	156.263,81	155.145,00	1.118,81	50.596,19
20	2312	4626400	SUBV.AYTO.ALBATERA:PREST.SOCIALE S SITUAC.EXTR.COVID-19.2022		83.039,00	83.039,00	83.039,00	83.039,00	83.039,00		
20	2312	4626401	SUBV.ORIHUELA PREST.SOC.EXTR.:POBREZA ENERG.Y ACOG.REF.UCRAN		217.603,00	217.603,00	217.603,00	42.576,26	42.576,26		175.026,74
20	2312	4626500	SUBV.AYTO.GUARDAMAR SEGURA:PREST.SOC.SIT.EXTR.COVID-19 .2022		93.689,00	93.689,00	93.689,00	70.266,75	70.266,75		23.422,25
20	2312	4626501	SUBV.TORREVIEJA PREST.SOC.EXT.:POBREZA ENERG.Y ACOG.REF.UCR.		221.871,00	221.871,00	221.871,00	138.369,69		138.369,69	83.501,31
20	2312	4626600	SUBV.AYTO.ROJALES:PRESTAC.SOCIAL ES SITUAC.EXTR.COVID-19.2022		93.669,00	93.669,00	93.669,00	93.669,00	93.669,00		
20	2312	4626601	SUBV.ELCHE PREST.SOC.EXTR.:POBREZA ENERG.Y ACOG.REFUG.UCRAN.		387.434,00	387.434,00	387.434,00	387.434,00		387.434,00	
20	2312	4626700	SUBV.AYTO.LA NUCÍA:PREST.SOCIALES SITUAC.EXTR.COVID-19. 2022		101.990,00	101.990,00					101.990,00
20	2312	4626701	SUBV.ALICANTE PREST.SOC.EXTR.:POBREZA ENERG.Y ACOG.REFUG.UCR		500.204,00	500.204,00	500.204,00	500.204,00	500.204,00		
20	2312	4626800	SUBV.CALLOSA SEGURA:PREST.SOCIALES SITUAC.EXTR.COVID-19.2022		106.541,00	106.541,00	106.541,00	79.905,75	79.905,75		26.635,25
20	2312	4626801	SUBV.MURO DE ALCOY PREST.SOC.EXTR.:POBREZA ENER.Y ACOG.REF.U		48.555,00	48.555,00	48.555,00	13.065,03	13.065,03		35.489,97
			Suma	66.230.960,11	13.171.533,83	79.402.493,94	69.809.033,45	61.105.591,20	57.263.413,31	3.842.177,89	18.296.902,74

ESTADO DE LIQUIDACIÓN DEL PRESUPUESTO

I. LIQUIDACIÓN DEL PRESUPUESTO DE GASTOS

APLICACIÓN PRESUP.			DESCRIPCIÓN	CRÉDITOS PRESUPUESTARIOS			GASTOS COMPROMET.	OBLIGACIONES RECONOCIDAS NETAS	PAGOS	OBLIGACIONES PENDIENTES DE PAGO A 31 DE DICIEMBRE	REMANENTES DE CRÉDITO
				INICIALES	MODIFICACIONES	DEFINITIVAS					
20	2312	4626900	SUBV.AYTO.L'ALFÀS DEL PI:PREST.SOC.SITUAC.EXTR.COVID-19.2022		118.741,00	118.741,00	118.741,00	95.512,68	95.512,68		23.228,32
20	2312	4626901	SUBV.EL PINÓS PREST.SOC.EXTR.:POBREZA ENERG.Y ACOG.REFUG.UCR		44.023,00	44.023,00	44.023,00	33.017,25	33.017,25		11.005,75
20	2312	4627000	SUBV.AYTO.ASPE:PRETAC.SOCIALES SITUAC.EXTRAORD.COVID-19.2022		120.594,00	120.594,00	120.594,00	15.283,55	15.283,55		105.310,45
20	2312	4627100	SUB.AYTO.ALMORADÍ:PRESTAC.SOCIALES SITUAC.EXTR.COVID-19.2022		121.582,00	121.582,00	121.582,00	56.514,70	56.514,70		65.067,30
20	2312	4627200	SUBV.AYTO.PILAR HORADADA:PRESTAC.SOC.SIT.EXTR.COVID-19.2022		125.310,00	125.310,00	125.310,00	84.292,87	84.292,87		41.017,13
20	2312	4627300	SUBV.AYTO.ALTEA:PRESTAC.SOCIALES SITUAC.EXTR.COVID-19.2022		125.498,00	125.498,00	125.498,00	125.498,00	125.498,00		
20	2312	4627400	SUBV.AYTO.CALP:PRESTAC.SOCIALES SITUAC.EXTR.COVID-19.2022		128.226,00	128.226,00	128.226,00	25.542,18	25.542,18		102.683,82
20	2312	4627500	SUBV.AYTO.IBI:PRESTAC.SOCIALES SITUAC.EXTRAORD.COVID-19.2022		128.607,00	128.607,00	128.607,00	128.607,00	128.607,00		
20	2312	4627600	SUB.AYTO.SANT JOAN D'ALACANT:PRES.SOC.SIT.EXTR.COVID-19.2022		130.829,00	130.829,00	130.829,00	130.829,00	130.829,00		
20	2312	4627700	SUBV.AYTO.MUTXAMEL:PREST.SOCIALES SITUAC.EXTR.COVID-19.2022		134.942,00	134.942,00	134.942,00	61.433,25	61.433,25		73.508,75
20	2312	4627800	SUBV.AYTO.NOVELDA:PRESTAC.SOCIALES SITUAC.EXTR.COVID-19.2022		134.730,00	134.730,00	134.730,00	101.047,50	101.047,50		33.682,50
20	2312	4627900	SUBV.AYTO.JÁVEA:PREST.SOCIALES SITUAC.EXTRAORD.COVID-19.2022		142.142,00	142.142,00	142.142,00	142.142,00	142.142,00		
20	2312	4628000	SUBV.AYTO.EL CAMPELLO:PRESTAC.SOC.SITUAC.EXTR.COVID-19.2022		145.361,00	145.361,00	145.361,00	109.020,75	109.020,75		36.340,25
20	2312	4628100	SUBV.AYTO.CREVILLENT:PRESTAC.SOC.SIT.EXTRAORD.COVID-19. 2022		147.561,00	147.561,00	147.561,00	110.670,75	110.670,75		36.890,25
20	2312	4628200	SUB.AYTO.SANTA POLA:PREST.SOCIALES SITUAC.EXTR.COVID-19.2022		173.794,00	173.794,00	173.794,00	173.362,37	173.362,37		431,63
20	2312	4628300	SUBV.AYTO.VILLENA:PRESTAC.SOCIALES SITUAC.EXTR.COVID-19.2022		173.506,00	173.506,00					173.506,00
20	2312	4628400	SUBV.AYTO.PETRER:PRESTAC.SOCIALES SITUAC.EXTR.COVID-19.2022		173.468,00	173.468,00	173.468,00	173.468,00	173.468,00		
20	2312	4628500	SUBV.AYTO.VILLAJOYOSA:PRESTAC.SOC.SITUAC.EXTR.COVID-19.2022		175.051,00	175.051,00	175.051,00	131.288,25	131.288,25		43.762,75
20	2312	4628600	SUBV.AYTO.DÉNIA:PRESTAC.SOCIALES SIT.EXTRAORD.COVID-19.2022		188.361,00	188.361,00	188.361,00	187.733,79	187.733,79		627,21
			Suma	66.230.960,11	15.964.684,83	82.195.644,94	72.428.678,45	63.174.908,41	59.332.730,52	3.842.177,89	19.020.736,53

ESTADO DE LIQUIDACIÓN DEL PRESUPUESTO

I. LIQUIDACIÓN DEL PRESUPUESTO DE GASTOS

APLICACIÓN PRESUP.			DESCRIPCIÓN	CRÉDITOS PRESUPUESTARIOS			GASTOS COMPROMET.	OBLIGACIONES RECONOCIDAS NETAS	PAGOS	OBLIGACIONES PENDIENTES DE PAGO A 31 DE DICIEMBRE	REMANENTES DE CRÉDITO
				INICIALES	MODIFICACIONES	DEFINITIVAS					
20	2312	4628700	SUBV.AYTO.S.VICENTE RASPEIG:PREST.SOC.SIT.EXTR.COVID-19.2022		279.566,00	279.566,00	279.566,00	279.566,00	279.566,00		
20	2312	4628800	SUBV.AYTO.ALCOY:PRESTAC.SOCIALES SITUAC.EXTR.COVID-19.2022		279.903,00	279.903,00	279.903,00	279.903,00	279.903,00		
20	2312	4628900	SUBV.AYTO.BENIDORM:PREST.SOCIALES SITUAC.EXTR.COVID-19.2022		295.514,00	295.514,00	295.514,00	295.514,00	221.635,50	73.878,50	
20	2312	4629000	SUB.AYTO.ORIHUELA:PRESTAC.SOCIALES SITUAC.EXTR.COVID-19.2022		310.861,00	310.861,00	310.861,00	26.334,49	26.334,49		284.526,51
20	2312	4629100	SUBV.AYTO.TORREVIEJA:PRESTAC.SOC. SITUAC.EXTR.COVID-19.2022		316.959,00	316.959,00					316.959,00
20	2312	4629200	SUBV.AYTO.ELCHE:PRESTAC.SOCIALES SITUAC.EXTRAORD.COVID-19.20		553.477,00	553.477,00	553.477,00	553.477,00		553.477,00	
20	2312	4629300	SUB.AYTO.ALICANTE:PRESTAC.SOCIALES SITUAC.EXTR.COVID-19.2022		714.578,00	714.578,00	714.578,00	714.578,00	714.578,00		
20	2312	4629400	SUBV.AYTO.MURO DE ALCOY ATENCIÓN PRIMARIA SERVIC.SOCIALES	276.311,00		276.311,00	276.310,56	234.863,98	234.863,98		41.447,02
20	2312	4629500	SUBV.AYTO.PINOSO ATENCIÓN PRIMARIA DE SERVICIOS SOCIALES	230.421,00		230.421,00	230.420,38	195.857,32	195.857,32		34.563,68
20	2312	4629600	SUBV.MURO ALCOY:PRESTAC.SITUACIONES EXTR.COVID-19. 2022		69.365,00	69.365,00	69.365,00	17.254,39	17.254,39		52.110,61
20	2312	4629700	SUBV.AYTO.EL PINÓS:PREST.SOCIALES SITUAC.EXTR.COVID-19.2022		62.890,00	62.890,00	62.890,00	62.890,00	62.890,00		
20	2312	4630100	SUBV.MANCOM.SERV.SOC.BENEIXAMA,C.MIRRA Y CAÑADA AT.PRIM.S.S.	96.081,00		96.081,00	85.772,55	72.906,67	72.906,67		23.174,33
20	2312	4630200	SUBV.MANCOM.EL XARPOLAR PARA ATENCIÓN PRIMARIA SERV.SOCIALES	292.308,00		292.308,00	261.550,57	222.317,98	222.317,98		69.990,02
20	2312	4630300	SUBV.MANCOMUNIDAD SERV.SOCIALES MARIOLA ATENC.PRIMAR.SERV.S.	50.003,00		50.003,00	50.002,29				50.003,00
20	2312	4630400	SUBV.MANCOM.SERVEIS SOC.PEGO,L'ATZÚVIA I LES VALLS,ATEN.S.S.	409.883,00		409.883,00	403.654,40	349.789,19	349.789,19		60.093,81
20	2312	4630500	SUBV.MANCOM.LA VID Y EL MÁRMOL ATENCIÓN PRIMARIA SERV.SOC.	295.935,00		295.935,00	258.786,48	221.792,53	221.792,53		74.142,47
20	2312	4630600	SUBV.MANCOM.SERV.SOC.Y CARÁC.CULTURAL MARINA BAIXA,ATENC.S.S	482.021,00		482.021,00	375.550,00	319.217,50	319.217,50		162.803,50
20	2312	4630700	SUBV.MANCOM.SERV.SOC.DE LA VEGA ATENC.PRIMARIA SERV.SOCIALES	634.523,00		634.523,00	608.528,25	449.781,75	449.781,75		184.741,25
20	2312	4630800	SUB.MANCOMUNIDADES:PRESTAC.SOCIALES SITUAC.EXTRAORD.COVID-19	10.000,00		10.000,00					10.000,00
20	2312	4630900	SUB.MAN.SERV.SOC.BAJO SEGURA:PREST.SOC.SIT.EXT.COVID-19.2022		375.861,00	375.861,00	375.861,00	281.895,75	281.895,75		93.965,25
			Suma	69.008.446,11	19.020.168,83	88.028.614,94	77.717.778,93	67.530.338,96	63.060.805,57	4.469.533,39	20.498.275,98

ESTADO DE LIQUIDACIÓN DEL PRESUPUESTO

I. LIQUIDACIÓN DEL PRESUPUESTO DE GASTOS

APLICACIÓN PRESUP.			DESCRIPCIÓN	CRÉDITOS PRESUPUESTARIOS			GASTOS COMPROMET.	OBLIGACIONES RECONOCIDAS NETAS	PAGOS	OBLIGACIONES PENDIENTES DE PAGO A 31 DE DICIEMBRE	REMANENTES DE CRÉDITO
				INICIALES	MODIFICACIONES	DEFINITIVAS					
20	2312	4631000	SUB.MAN.S.SOC.BENEIX.C.MIRRA Y CAÑADA:PRES.S.EX.COVID19.2022		76.076,00	76.076,00	76.076,00	57.057,00	57.057,00		19.019,00
20	2312	4631100	SUB.MAN.SERV.SOC.LA VEGA:PREST.SOC.SITUAC.EXTR.COVID-19.2022		186.483,00	186.483,00	186.483,00	65.668,23	65.668,23		120.814,77
20	2312	4631200	SUB.MAN.SERV.SOC.MARINA ALTA:PRES.SOC.SIT.EXTR.COVID-19.2022		668.017,00	668.017,00	668.017,00	28.800,94	28.800,94		639.216,06
20	2312	4631300	SUB.MAN.SERV.SOC.MARINA BAIXA:PREST.SOC.SIT.EX.COVID-19.2022		244.985,00	244.985,00	244.985,00	194.595,45	194.595,45		50.389,55
20	2312	4631500	SUB.M.SERV.SOC.PEGO,L'ATZ.Y LES VALLS:PREST.SOC.COVID19.2022		152.043,00	152.043,00	152.043,00	4.589,94	4.589,94		147.453,06
20	2312	4631600	SUB.MAN.SERV.SOC.LA VID Y MÁRMOL:PREST.SOC.EXT.COVID-19.2022		121.963,00	121.963,00	121.963,00	119.179,28	91.472,25	27.707,03	2.783,72
20	2312	4631700	SUB.MAN.SERV.SOC.EL XARPOLAR:PREST.SOC.SIT.EXT.COVID-19.2022		471.865,00	471.865,00	471.865,00	416.994,36	353.898,75	63.095,61	54.870,64
20	2312	4631800	SUB.MAN.S.S.BAJO SEGURA PRES.SOC.EXT.:POBR.ENER.Y ACOG.REF.U		263.102,00	263.102,00	263.102,00	197.326,50	197.326,50		65.775,50
20	2312	4631900	SUB.MAN.S.S.BENEIX.C.MIRRA Y CAÑADA:POBREZA ENER.Y ACOG.REF.		53.254,00	53.254,00	53.254,00	39.940,50	39.940,50		13.313,50
20	2312	4632000	SUB.MAN.S.S.LA VEGA PREST.SOC.EXT.:POBREZA ENER.Y ACOG.REF.U		130.538,00	130.538,00	130.538,00				130.538,00
20	2312	4632100	SUB.MAN.S.S.MARINA ALTA PREST.SOC.EXT.:POBR.ENER.Y ACOG.REF.		467.613,00	467.613,00	467.613,00	50.401,54	50.401,54		417.211,46
20	2312	4632200	SUB.MAN.S.S.MARINA BAIXA PRES.EXT.:POBREZA ENER.Y ACOG.REF.U		171.489,00	171.489,00	171.489,00	128.616,75	128.616,75		42.872,25
20	2312	4632300	SUB.MAN.S.S.PEGO,L'ATZUBIA Y VALLS PREST.:POBR.ENER.Y ACOG.R		106.430,00	106.430,00	106.430,00	28.910,71	28.910,71		77.519,29
20	2312	4632400	SUB.MAN.S.S.LA VID Y EL MÁRMOL PREST.:POBR.ENER.Y ACOG.REF.U		85.375,00	85.375,00	85.375,00	64.031,25	64.031,25		21.343,75
20	2312	4632500	SUB.MAN.S.S.EL XARPOLAR PREST.:POBREZA ENER.Y ACOG.REF.UCRAN		330.305,00	330.305,00	330.305,00	247.728,75	247.728,75		82.576,25
20	2312	4680000	SUBV.EATIM LLOSA CAMACHO:PREST.SOC.SITUAC.EXTR.COVID-19.2022		18.806,00	18.806,00					18.806,00
20	2312	4680100	SUBV.EATIM JESUS POBRE:PRESTAC.SOCIAL.SIT.EXTR.COVID-19.2022		23.085,00	23.085,00					23.085,00
20	2312	4680200	SUB.A EATIM LA XARA:PREST.SOCIALES SITUAC.EXTR.COVID-19.2022		30.285,00	30.285,00	30.285,00	15.419,51	15.419,51		14.865,49
			Suma	69.008.446,11	22.558.970,83	91.567.416,94	81.201.525,93	69.132.542,67	64.572.206,64	4.560.336,03	22.434.874,27

ESTADO DE LIQUIDACIÓN DEL PRESUPUESTO

I. LIQUIDACIÓN DEL PRESUPUESTO DE GASTOS

APLICACIÓN PRESUP.			DESCRIPCIÓN	CRÉDITOS PRESUPUESTARIOS			GASTOS COMPROMET.	OBLIGACIONES RECONOCIDAS NETAS	PAGOS	OBLIGACIONES PENDIENTES DE PAGO A 31 DE DICIEMBRE	REMANENTES DE CRÉDITO
				INICIALES	MODIFICACIONES	DEFINITIVAS					
20	2312	4680300	SUB.EATIM LLOSA CAMACHO PREST.SOC.EXT.:POBREZA ENER.Y REF.UC		13.164,00	13.164,00					13.164,00
20	2312	4680400	SUB.EATIM JESÚS POBRE PREST.SOC.EXT.:POBREZA ENER.Y REF.UCR.		16.159,00	16.159,00					16.159,00
20	2312	4680500	SUB.EATIM LA XARA PREST.SOC.EXT.:POBREZA ENERG.Y ACOG.REF.UC		21.200,00	21.200,00	21.200,00	3.349,81	3.349,81		17.850,19
20	2312	4830000	SUBV.ENT.SIN F/L A FAVOR INCLUSIÓN SOC.SOSTEM.SERV.ESTAT.	300.000,00	400.000,00	700.000,00	700.000,00	689.932,43	589.768,89	100.163,54	10.067,57
20	2312	4830100	SUBV.ASOC.ESCLEROSIS MULT.ALIC.,SERV.INFORM.ORIENT.Y ASESOR.	25.000,00		25.000,00	25.000,00	25.000,00	25.000,00		
20	2312	4830200	SUBV.ASOC.CASA OBERTA"PYTO.PISO TUTEL.JOV.CARENTES APYO-FAM"	15.000,00	10.000,00	25.000,00	19.449,00	18.999,86		18.999,86	6.000,14
20	2312	4830300	SUBV.ASC.PERSON.SORDOCIEGAS DE LA C.V.SERV.MEDIAC.PROV.ALIC.	35.000,00		35.000,00	35.000,00	35.000,00	26.250,00	8.750,00	
20	2312	4830400	SUBV.ASOC.ALICANT.PARA LUCHA ENFERMED.DE RIÑON:PROY.MULTID.	15.000,00		15.000,00	15.000,00	15.000,00		15.000,00	
20	2312	4830500	SUBV.CÁRITAS DIOC.ORIH.-AL.:PROY.CASA "VERITAS"AFEC.VIH/SIDA	20.000,00		20.000,00	20.000,00	19.312,19		19.312,19	687,81
20	2312	4830600	SUB.ASOC.ALIC.GASTR.SOLID.:PROGR.REPARTO MENÚS P.VULNER.G.CT	10.000,00		10.000,00	10.000,00	10.000,00		10.000,00	
20	2312	4830800	SUBV.FESORD DESCENTR.Y ATENC.INTEGRAL A PERS.SORDAS PROV.AL.	31.000,00		31.000,00	31.000,00	31.000,00		31.000,00	
20	2312	4830900	SUBV.ASOC.DAÑO CEREBRAL ADQU.ALIC.:PROGR.REHAB. Y REINSERC.	31.000,00		31.000,00	31.000,00	31.000,00		31.000,00	
20	2312	4831000	SUBV.ASOCIACIÓN PARKINSON ALICANTE: DESARR.PROGRAMA FAMILIAR	10.000,00		10.000,00	10.000,00	10.000,00	10.000,00		
20	2312	4831100	SUBV.UPAPSA: PROYECTO ASESORAM.Y CONSULT.EN DISCAP.INTELEC.	25.000,00		25.000,00	25.000,00	25.000,00	25.000,00		
20	2312	4831300	SUBV. ASOC. SOCIAL LA PROSPERIDAD: COMEDOR SOCIAL S GABRIEL	50.000,00		50.000,00	50.000,00	42.482,86	42.482,86		7.517,14
20	2312	4831400	SUBV.AFA.ALZHEIMER ALIC:ATEN.SANIT.ENFERMERIA SERV.RESIDENC.	10.000,00		10.000,00	10.000,00	10.000,00		10.000,00	
20	2312	4831500	SUBV.ENT.SIN F/L A FAVOR INCLUSIÓN SOC.SOST.SERV.EST.2021		70.154,00	70.154,00	70.154,00	66.653,96	66.653,96		3.500,04
20	2312	4831600	SUBV.ASOC.CASA OBERTA"PYTO.PISO TUTEL.JOV.CAR.APYO-FAM" 2021		15.000,00	15.000,00	15.000,00	15.000,00	15.000,00		
			Suma	69.585.446,11	23.111.483,83	92.696.929,94	82.309.328,93	70.200.273,78	65.395.712,16	4.804.561,62	22.496.656,16

ESTADO DE LIQUIDACIÓN DEL PRESUPUESTO

I. LIQUIDACIÓN DEL PRESUPUESTO DE GASTOS

APLICACIÓN PRESUP.			DESCRIPCIÓN	CRÉDITOS PRESUPUESTARIOS			GASTOS COMPROMET.	OBLIGACIONES RECONOCIDAS NETAS	PAGOS	OBLIGACIONES PENDIENTES DE PAGO A 31 DE DICIEMBRE	REMANENTES DE CRÉDITO
				INICIALES	MODIFICACIONES	DEFINITIVAS					
20	2312	4831700	SUBV.ASC.PER.SORDOCIEGAS DE C.V.SERV.MEDIAC.PROV.ALIC.2021		20.000,00	20.000,00	20.000,00	20.000,00	20.000,00		
20	2312	4831800	SUBV.ASOC.ALIC.PARA LUCHA ENFERMED.RIÑON:PROY.MULTID.2021		15.000,00	15.000,00	15.000,00	15.000,00	15.000,00		
20	2312	4831900	SUBV.CÁR.DIOC.ORIH.-AL.:PR.CASA "VERITAS"AFEC.VIH/SIDA 2021		20.000,00	20.000,00	20.000,00	20.000,00	20.000,00		
20	2312	4832000	SUB.ASOC.ALIC.GAST.SOL.:PROGR.REP ARTO MENÚS P.VULN.G.CT.2021		10.000,00	10.000,00	10.000,00	9.999,31	9.999,31		0,69
20	2312	4832100	SUBV.ASOC.PARKINSON ALICANTE: DESARR.PROGRAMA FAMILIAR 2021		10.000,00	10.000,00	10.000,00	9.999,96	9.999,96		0,04
20	2312	4832200	SUBV.ASOC.SOCIAL LA PROSPERIDAD: COMEDOR SOC.S GABRIEL 2021		12.500,00	12.500,00	12.500,00	12.500,00	12.500,00		
20	2312	4840000	SUB.FUND.BENÉF.BCO.ALIM.ALIC: ADQ.ALIM.BÁSICOS Y TRANSP.	70.000,00		70.000,00	70.000,00	70.000,00	70.000,00		
20	2312	4840100	SUB.FUND.ALIC.PRO-TUTELA CV.:PR.PROT.LEGAL PERS.DISC.INTEL	20.000,00		20.000,00	20.000,00	20.000,00	20.000,00		
20	2312	4840200	SUB.FUN.ALIC.PRO-TUTEL.CV.:PR.PROT. LEGAL PERS.DISC.INT.2021		20.000,00	20.000,00	20.000,00	20.000,00	20.000,00		
20	2312	6290000	ADQUISICIÓN OTRO INMOVILIZADO MATERIAL. BIENESTAR SOCIAL	500,00		500,00					500,00
20	2312	7620000	PLAN DE INFRAESTRUCTURAS SOCIALES PROV.ALIC.2022-2023	100.000,00		100.000,00					100.000,00
20	2312	7620100	SUB.AYTOS.EQUIP.Y OTR.GTOS.INV.CENTR.Y ESPC.MUN.USO SOC.2021		5.360,00	5.360,00	5.360,00	5.360,00	5.360,00		
20	2312	7620200	SUBV.AYTOS.EQUIP.Y OTR.GTOS.INV.CENTROS Y ESPC.MUNP.USO SOC.	238.000,00	50.000,00	288.000,00	267.627,01	217.762,29	135.497,57	82.264,72	70.237,71
20	2312	7630000	SUBV. MANCOM.:ADQUIS. EQUIPAM.Y OTROS GTOS. DE INV.AFINES	40.000,00	5.000,00	45.000,00	34.622,94	34.622,94	18.375,53	16.247,41	10.377,06
20	2312	7630100	SUBV.MANCOMUNIDADES DE SERVICIOS SOCIALES: ADQUIS.VEHÍCULOS	257.000,00		257.000,00	160.625,00	112.237,05		112.237,05	144.762,95
20	2312	7800000	SUBV.A INST.S/F LUCRO EN AMBITO B.S.EQUIP.Y OTROS GTOS.INV.	250.000,00		250.000,00	214.801,92	199.642,97	106.382,07	93.260,90	50.357,03
20	2312	7800100	SUBV.ENTIDADES SIN FIN L. ÁMBITO BIENES.SOC.:ADQ.VEHÍCULOS	90.000,00	210.000,00	300.000,00	94.367,76	94.367,76		94.367,76	205.632,24
20	2312	7800200	SUB.ASOC.ALIC.GASTR.SOLID.:PROGR.R EPARTO MENÚS P.VULNER.INV.	10.000,00		10.000,00	10.000,00	10.000,00		10.000,00	
20	2312	7800300	SUBV.ASOC.APADIS ADQUISICIÓN INSTALACIÓN CLIMATIZACIÓN	29.000,00		29.000,00	29.000,00				29.000,00
20	2312	7800400	SUBV.INST.S/F LUCRO AMBITO B.S.EQUIP.Y OTROS GTOS.INV.2021		1.500,00	1.500,00	1.500,00	1.500,00	1.500,00		
20	2316	2269904	GTS. RELATIVOS REALIZACIÓN ACTIVIDADES DE PROMOCIÓN SOCIAL	1.000,00		1.000,00					1.000,00
20	2316	4830000	SUBV.ENT.Y ASOC.PERS.MAYORES ACTV.FORM.TERAP.Y CONV.P.ALIC.	130.000,00		130.000,00	130.000,00	126.998,33	125.611,83	1.386,50	3.001,67
			Suma	70.820.946,11	23.470.843,83	94.291.789,94	83.434.733,56	71.180.264,39	65.965.938,43	5.214.325,96	23.111.525,55

ESTADO DE LIQUIDACIÓN DEL PRESUPUESTO

I. LIQUIDACIÓN DEL PRESUPUESTO DE GASTOS

APLICACIÓN PRESUP.			DESCRIPCIÓN	CRÉDITOS PRESUPUESTARIOS			GASTOS COMPROMET.	OBLIGACIONES RECONOCIDAS NETAS	PAGOS	OBLIGACIONES PENDIENTES DE PAGO A 31 DE DICIEMBRE	REMANENTES DE CRÉDITO
				INICIALES	MODIFICACIONES	DEFINITIVAS					
20	2317	2260600	JORNADAS,ENCUENTROS,FOROS Y FERIAS MATERIA DE B. SOCIAL	1.000,00		1.000,00					1.000,00
20	2317	2269902	CIRCUITO SOLIDARIO	100,00		100,00					100,00
20	2317	4620000	SUBV.AYTOS ACTIV.PROM.SOCIAL COLECTIVOS VULNERABLES 2021		15.532,00	15.532,00	15.532,00	14.319,50	14.319,50		1.212,50
20	2317	4620100	SUBV.AYTOS ACTIV.PROMOCIÓN SOCIAL DE COLECTIVOS VULNERABLES	325.000,00		325.000,00	344.052,12	308.956,07	188.805,25	120.150,82	16.043,93
20	2317	4630000	SUBV.MANCOMUNIDADES ACTIV.PROMOC.SOCIAL COLECT.VULNERABLES	70.000,00		70.000,00	50.947,88	50.947,88	42.620,88	8.327,00	19.052,12
20	2317	4630100	SUBV.MANCOMUNID.ACTIV.PROMOC.SOCIAL COLECT.VULNERABLES 2021		5.500,00	5.500,00	5.500,00	1.329,79	1.329,79		4.170,21
20	2317	4830000	SUBV. FAGA PREV.E INSERCIÓN POBLACIÓN ETNIA GITANA PROVINC.	40.000,00		40.000,00	40.000,00	40.000,00		40.000,00	
20	2317	4830100	SUBV. ENT.S/F L.AMBT.SERV.SOC.ACTIV.FORM.TERAP.REH.Y SENSIB.	100.000,00	127.000,00	227.000,00	226.998,53	218.874,18	195.505,52	23.368,66	8.125,82
20	2317	4830400	SUBV.CRUZ ROJA DESARR.ACT.DE PROMOC.Y ASIST.SOCIAL:GTO.CTE.	105.000,00		105.000,00	105.000,00	105.000,00		105.000,00	
20	2317	4830700	SUBV.COCEMFE PARA ASESORAMIENTO TECNICO ASOCIAC.FEDERADAS	31.000,00		31.000,00	31.000,00	31.000,00		31.000,00	
20	2317	4831000	SUBV.ENT.S/F LUCRO:ACTIV.PROM.CONVIV.A TRAVÉS OCIO Y T.LIBRE	160.000,00	-27.000,00	133.000,00	119.955,70	109.170,15	104.145,15	5.025,00	23.829,85
20	2317	7800000	SUBV.CRUZ ROJA DESARR.ACTV.PROM. Y ASIST. SOCIAL:INVERSIONES	20.000,00		20.000,00	20.000,00	20.000,00		20.000,00	
21	3261	4211001	APORT.CONSORCIO UNIV.CENTRO ASOCIADO UNED DENIA GTOS.CTES.	372.769,27		372.769,27	372.769,27	372.769,27	372.769,27		
21	3261	4211002	APORT.CONSORCIO UNIV.CENTRO ASOCIADO UNED ELCHE GTOS.CTES.	104.662,00		104.662,00	104.662,00	104.662,00	104.662,00		
21	3261	4830000	SUBV.FED.APAS PROV.ALIC.ESCUEL.Y FAM.ORGANIZ.ACT.CURS.Y SEM.	15.000,00		15.000,00	15.000,00	15.000,00	15.000,00		
21	3261	4830200	SUBV.FED.PROV.AA.PP.AA.GABRIEL MIRO ALIC.ORG.ACT.CURS.Y SEM.	15.000,00		15.000,00	15.000,00	14.906,75		14.906,75	93,25
21	3301	1200000	RETRIBUCIONES BÁSICAS GRUPO A1.PERSONAL CULTURA	96.428,64	17.971,62	114.400,26	97.867,75	97.867,75	97.867,75		16.532,51
21	3301	1200100	RETRIBUCIONES BÁSICAS GRUPO A2. PERSONAL CULTURA	42.397,14	-7.000,00	35.397,14	26.257,40	26.257,40	26.257,40		9.139,74
21	3301	1200300	RETRIBUCIONES BÁSICAS GRUPO C1. PERSONAL CULTURA	133.602,21	-21.000,00	112.602,21	99.668,34	99.668,34	99.668,34		12.933,87
21	3301	1200400	RETRIBUCIONES BÁSICAS GRUPO C2. PERSONAL CULTURA	37.714,25		37.714,25	41.364,68	41.364,68	41.364,68		-3.650,43
21	3301	1200500	RETRIBUCIONES BÁSICAS GRUPO AP. PERSONAL CULTURA	2.169,86		2.169,86	4.213,26	4.213,26	4.213,26		-2.043,40
21	3301	1200600	RETRIBUCIONES BÁSICAS TRIENIOS. PERSONAL CULTURA	69.720,65		69.720,65	67.510,05	67.510,05	67.510,05		2.210,60
			Suma	72.562.510,13	23.581.847,45	96.144.357,58	85.238.032,54	72.924.081,46	67.341.977,27	5.582.104,19	23.220.276,12

ESTADO DE LIQUIDACIÓN DEL PRESUPUESTO

I. LIQUIDACIÓN DEL PRESUPUESTO DE GASTOS

APLICACIÓN PRESUP.			DESCRIPCIÓN	CRÉDITOS PRESUPUESTARIOS			GASTOS COMPROMET.	OBLIGACIONES RECONOCIDAS NETAS	PAGOS	OBLIGACIONES PENDIENTES DE PAGO A 31 DE DICIEMBRE	REMANENTES DE CRÉDITO
				INICIALES	MODIFICACIONES	DEFINITIVAS					
21	3301	1210000	RRETRIBUCIONES COMPLEMENTARIAS C.DESTINO.PERSONAL CULTURA	200.297,53	-13.000,00	187.297,53	170.912,35	170.912,35	170.912,35		16.385,18
21	3301	1210100	RETRIBUCIONES COMPLEMENTARIAS C.ESPECÍFICO. PERSONAL CULTURA	347.555,61	-20.000,00	327.555,61	301.968,91	301.968,91	301.968,91		25.586,70
21	3301	1310000	RETRIBUCIONES PERSONAL LABORAL TEMPORAL. CULTURA.	12.000,00	35.711,38	47.711,38	40.177,16	40.177,16	40.177,16		7.534,22
21	3301	1310400	RETRIBUCIONES PERSONAL LABORAL INDEFINIDO NO FIJO.CULTURA	291.676,24	-9.480,00	282.196,24	271.204,66	271.204,66	271.204,66		10.991,58
21	3301	1600000	CUOTAS SEGURIDAD SOCIAL A CARGO DE LA DIPUTACIÓN. CULTURA.	353.113,50		353.113,50	336.456,49	336.456,49	336.456,49		16.657,01
21	3301	2200100	ADQUISICIÓN REVISTAS,LIBROS Y OTRAS PUBLICACIONES. CULTURA	25.000,00		25.000,00	23.469,91	23.469,91	20.309,36	3.160,55	1.530,09
21	3302	1200000	RETRIB.BÁSICAS GRUPO A1.PERS.UNIDAD APOYO AL AUDITORIO PROV.	1,00		1,00					1,00
21	3302	1200100	RETRIB.BÁSICAS GRUPO A2.PERS.UNIDAD APOYO AL AUDITORIO PROV.	1,00		1,00					1,00
21	3302	1200300	RETRIB.BÁSICAS GRUPO C1.PERS.UNIDAD APOYO AL AUDITORIO PROV.	21.647,80		21.647,80	22.148,52	22.148,52	22.148,52		-500,72
21	3302	1200400	RETRIB.BÁSICAS GRUPO C2.PERS.UNIDAD APOYO AL AUDITORIO PROV.	1,00		1,00					1,00
21	3302	1200500	RETRIB.BÁSICAS GRUPO AP.PERS.UNIDAD APOYO AL AUDITORIO PROV.	1,00		1,00					1,00
21	3302	1200600	RETRIB.BÁSICAS TRIENIOS.PERS.UNIDAD APOYO AL AUDITORIO PROV.	5.655,26		5.655,26	5.787,05	5.787,05	5.787,05		-131,79
21	3302	1210000	RETRIB.COMPL.C.DESTINO.PERS.UNIDA D APOYO AL AUDITORIO PROV.	12.449,22		12.449,22	12.738,27	12.738,27	12.738,27		-289,05
21	3302	1210100	RETRIB.COMPL.C.ESPECÍF.PERS.UNIDA D APOYO AL AUDITORIO PROV.	31.122,24		31.122,24	31.836,22	31.836,22	31.836,22		-713,98
21	3331	7620000	SUBV.AYTOS.PARA EQUIPAMIENTO DE INSTALACIONES CULTUR.2021		11.200,00	11.200,00	11.200,00	9.568,91	9.568,91		1.631,09
21	3331	7620200	SUBV.A AYTOS.PARA EQUIPAMIENTO DE INSTALACIONES CULTURALES	300.000,00	85.000,00	385.000,00	381.059,24	182.741,75	134.209,09	48.532,66	202.258,25
21	3332	2270600	ASIST.TÉCNIC: INVERSIONES CONSTRUCCIÓN AUDITORIO PROVINCIAL	100,00		100,00					100,00
21	3332	6270000	INVERSION.CONSTRUCCIÓN DEL AUDITORIO PROVINCIAL DE ALICANTE	100,00		100,00					100,00
21	3333	4539000	APORTACIÓN AL CONSORCIO DE MUSEOS DE LA COMUNITAT VALENCIANA	50.000,00		50.000,00	50.000,00	50.000,00	50.000,00		
			Suma	74.213.231,53	23.671.278,83	97.884.510,36	86.896.991,32	74.383.091,66	68.749.294,26	5.633.797,40	23.501.418,70

ESTADO DE LIQUIDACIÓN DEL PRESUPUESTO

I. LIQUIDACIÓN DEL PRESUPUESTO DE GASTOS

APLICACIÓN PRESUP.			DESCRIPCIÓN	CRÉDITOS PRESUPUESTARIOS			GASTOS COMPROMET.	OBLIGACIONES RECONOCIDAS NETAS	PAGOS	OBLIGACIONES PENDIENTES DE PAGO A 31 DE DICIEMBRE	REMANENTES DE CRÉDITO
				INICIALES	MODIFICACIONES	DEFINITIVAS					
21	3333	7840000	SUB.FUND.MUSEO CALZADO ELDA:ADAPT.SALAS VITR. MEJ.ILUMINAC.	50.000,00		50.000,00	50.000,00				50.000,00
21	3334	4840100	APORTACION A LA FUNDACION DE LA COMUNIDAD VALENCIANA "MARQ".	3.500.000,00	1.229.182,00	4.729.182,00	4.729.182,00	4.729.182,00	3.500.000,00	1.229.182,00	
21	3335	2190000	REPARACION,MANTENIM,CONSERV. MATERIAL TECNICO, MUBAG Y REST.	15.000,00		15.000,00	11.162,10	11.162,10	11.162,10		3.837,90
21	3335	2210000	SUMINISTRO DE ENERGIA ELECTRICA DEPENDENCIAS MUBAG	136.150,00	22.440,63	158.590,63	152.179,64	56.107,14	56.107,14		102.483,49
21	3335	2210100	SUMINISTRO AGUA PARA EL MUSEO BELLAS ARTES GRAVINA (MUBAG)	6.500,00		6.500,00	2.479,23	2.479,23	2.272,68	206,55	4.020,77
21	3335	2210400	VESTUARIO Y EQUIPAM.PERS.CONSERV.Y REST.BELLAS ART. Y MUBAG	200,00		200,00					200,00
21	3335	2219900	ADQ.MATERIAL TÉC.Y ESP.CONSERV.LAB.REST.ALM.B.ARTES Y MUBAG	10.000,00	22.593,53	32.593,53	18.716,92	14.293,47	14.293,47		18.300,06
21	3335	2220000	SERVICIO DE COMUNICACIONES TELEFONICAS MUBAG	11.550,66	962,55	12.513,21	12.513,21	12.513,04	12.513,04		0,17
21	3335	2260900	GTOS.PROY.MUSEUM-NEXT:ESTIM.DIGIT. MUSEOS,MEJ.CONSERV.DIGITAL		27.040,00	27.040,00	8.124,21	8.124,21	8.124,21		18.915,79
21	3335	2270200	VALOR.Y PERITAJES:GTOS.EMISIÓN INFOR.AUTENT.ADQU.OBRAS ARTE	2.000,00		2.000,00					2.000,00
21	3335	2270600	ASISTENCIA TÉCNICA TRABAJOS RESTAURACIÓN OBRAS DE ARTE	35.000,00		35.000,00	28.465,25	28.465,25	28.465,25		6.534,75
21	3335	4810000	BECAS FORMACIÓN EN RESTAURACIÓN Y MUSEOGR.DE BELLAS ARTES	38.400,00		38.400,00	32.000,00	29.083,93	29.083,93		9.316,07
21	3335	6220000	INVERS.EN OBRAS EN EL MUSEO BELLAS ARTES GRAVINA (MUBAG)	156.000,00	-48.489,35	107.510,65	102.672,40	93.762,14	7.865,00	85.897,14	13.748,51
21	3335	6290100	INVERSIONES EN OTRO INMOVILIZADO MATERIAL PARA EL MUBAG	45.000,00		45.000,00	39.383,20	9.383,20	9.383,20		35.616,80
21	3335	6400000	INV.CARACTER INMAT.CULTURA Y MUBAG:OBRAS MUSIC.LITERAR.Y OTR	15.000,00	-10.000,00	5.000,00	2.164,60				5.000,00
21	3341	2220000	SERVICIO DE COMUNICACIONES TELEFONICAS. CULTURA	1.248,72	104,06	1.352,78	1.352,78	1.352,78	1.352,78		
21	3341	2240000	SEGURO OBRAS ARTE Y FONDOS HIST.-ARTÍS.PROP.Y BAJO GEST.DIP.	20.000,00		20.000,00	14.539,20	14.539,20	14.539,20		5.460,80
21	3341	2260200	CAMPAÑAS INFORM.Y GASTOS DIVULGACIÓN DE ACTIVIDADES. CULTURA	249.907,00		249.907,00	249.892,76	172.219,22	172.219,22		77.687,78
21	3341	2260201	PROMOCIÓN DEL CAMINO DEL CID	850,00		850,00					850,00
21	3341	2260900	ACTIV.DIRECTAS PROM.CULTURAL (TEATRO,MUSICA,A.PLAST.Y OTRAS)	1.726.100,00	346.028,17	2.072.128,17	1.431.523,96	1.283.100,97	1.128.226,96	154.874,01	789.027,20
21	3341	2269900	OTROS GASTOS DIVERSOS. CULTURA	3.000,00		3.000,00					3.000,00
21	3341	2269901	ADQUISICIÓN DE MATERIAL PROMOCIONAL CULTURA Y MUBAG.	50.000,00		50.000,00	209,14	209,14	209,14		49.790,86
			Suma	80.285.137,91	25.261.140,42	105.546.278,33	93.783.551,92	80.849.068,68	73.745.111,58	7.103.957,10	24.697.209,65

ESTADO DE LIQUIDACIÓN DEL PRESUPUESTO

I. LIQUIDACIÓN DEL PRESUPUESTO DE GASTOS

APLICACIÓN PRESUP.			DESCRIPCIÓN	CRÉDITOS PRESUPUESTARIOS			GASTOS COMPROMET.	OBLIGACIONES RECONOCIDAS NETAS	PAGOS	OBLIGACIONES PENDIENTES DE PAGO A 31 DE DICIEMBRE	REMANENTES DE CRÉDITO
				INICIALES	MODIFICACIONES	DEFINITIVAS					
21	3341	2269903	GASTOS CONCURSOS Y PREMIOS CONVOCADOS POR DIPUTACION	45.190,00		45.190,00	28.160,14	23.271,54	23.271,54		21.918,46
21	3341	2270600	ESTUDIOS,TRAB.TÉCN.,EDIC.LIBROS Y PUBLICAC.CULTURA Y MUBAG	55.500,00	-7.865,00	47.635,00	47.535,16	42.385,40	42.385,40		5.249,60
21	3341	2279900	TRABAJOS REALIZADOS POR OTRAS EMPRESAS. CULTURA	47.991,84	33.760,82	81.752,66	40.721,34	35.316,27	35.316,27		46.436,39
21	3341	2330000	INDEMNIZACIONES POR ASISTENCIA A JURADOS	38.175,32		38.175,32	33.957,17	33.654,69	28.977,98	4.676,71	4.520,63
21	3341	4100000	APORTAC. AL INSTITUTO ALICANTINO DE CULTURA JUAN GIL-ALBERT	1.650.000,00		1.650.000,00	1.650.000,00	1.650.000,00	1.650.000,00		
21	3341	4211000	SUB.CONS.UNIV.C.ASOC.UNED ELCHE,CREA.CORO Y ORQU.CÁMARA2021	50.000,00		50.000,00	50.000,00	49.355,74	49.355,74		644,26
21	3341	4211001	SUB.CONS.UNIV.C.ASOC.UNED ELCHE GTOS FUND.CORO Y ORQU.CÁMARA	50.000,00		50.000,00	50.000,00				50.000,00
21	3341	4539000	SUBV.A UNIV.ALICANTE:FESTIVAL TEATRO CLÁSICO LA ALCUDIA 2021	15.000,00		15.000,00	15.000,00	14.129,16	14.129,16		870,84
21	3341	4539002	SUBV.UNIV.ALIC.: FESTIVAL DE TEATRO CLÁSICO DE LA ALCUDIA 22	15.000,00		15.000,00	15.000,00	14.277,89	14.277,89		722,11
21	3341	4539003	SUB.UNIV.ALICANTE:PROGR.CULT.ACUA 2º CUATRIM.CURSO 2020/2021	11.000,00		11.000,00	11.000,00	10.954,16	10.954,16		45,84
21	3341	4539004	SUBV.UNIV.ALICANTE:PROGRAMA CULTURAL ACUA CURSO 2021/2022	11.000,00		11.000,00	11.000,00	11.000,00	11.000,00		
21	3341	4620000	SUBV.AYTOS.:FESTIVAL ARTES ESCÉNICAS PROFESIONALES	700.000,00	-43,21	699.956,79	621.263,82	497.613,61	376.263,64	121.349,97	202.343,18
21	3341	4620100	SUBV.AYTOS.ACTUACIONES PLECTRO,DOLÇAINA YTABAL MUSICA CORAL	75.000,00		75.000,00	59.800,00	57.200,00	53.000,00	4.200,00	17.800,00
21	3341	4620500	SUBV.A AYTOS.FOMENTO ACTUACIONES MUSICALES Y ESCÉNICAS	690.000,00	180.000,00	870.000,00	864.131,33	813.420,05	734.317,01	79.103,04	56.579,95
21	3341	4620700	SUBVENCIONES A AYUNTAMIENTOS PARA APOYO A MUSEOS MUNICIPALES	400.000,00	-289.635,47	110.364,53	110.364,53	98.583,90	90.957,27	7.626,63	11.780,63
21	3341	4620800	SUBV.AYTOS.ACTUAC.PLECTRO,DOLÇAI NA YTABAL MUSICA CORAL 2021		900,00	900,00	900,00	900,00	900,00		
21	3341	4621000	SUB.AYTOS.:ADQU.E INST.MOTIVOS DECORAT.NAVIDEÑOS ELAB.ARTES.	500.000,00	250.000,00	750.000,00	662.687,04	399.463,99	4.900,00	394.563,99	350.536,01
21	3341	4621100	SUBV.AYTOS MUNICIPIOS EN RIESGO DESPOBLACIÓN ACT.CULTURALES	150.000,00	100.000,00	250.000,00	211.571,86	185.989,66	76.271,86	109.717,80	64.010,34
21	3341	4621200	SUB.AYTOS.:ADQU.E INST.MOTIVOS DECOR.NAVIDEÑ.ELAB.ARTES.2021		49.794,50	49.794,50	49.794,50	49.793,50	49.793,50		1,00
21	3341	4622300	SUBV.AYTOS.PARA ACTIVIDADES CULTURALES DE ESPECIAL RELIEVE	250.000,00	69.000,00	319.000,00	304.475,18	278.547,94	278.547,94		40.452,06
21	3341	4622500	SUBV.AYTOS: CAMPAÑA ORQUESTAS SINFÓNICAS MUN.PROV.ALICANTE	270.000,00	120.000,00	390.000,00	387.550,00	383.050,00	374.050,00	9.000,00	6.950,00
21	3341	4625000	SUBV.CAMPAÑAS DIFUSIÓN MÚSICA Y TEATRO,GEST.PARA AYTOS.	500.000,00	100.000,00	600.000,00	572.936,70	483.069,76	475.189,26	7.880,50	116.930,24
			Suma	85.808.995,07	25.867.052,06	111.676.047,13	99.581.400,69	85.981.045,94	78.138.970,20	7.842.075,74	25.695.001,19

ESTADO DE LIQUIDACIÓN DEL PRESUPUESTO

I. LIQUIDACIÓN DEL PRESUPUESTO DE GASTOS

APLICACIÓN PRESUP.			DESCRIPCIÓN	CRÉDITOS PRESUPUESTARIOS			GASTOS COMPROMET.	OBLIGACIONES RECONOCIDAS NETAS	PAGOS	OBLIGACIONES PENDIENTES DE PAGO A 31 DE DICIEMBRE	REMANENTES DE CRÉDITO
				INICIALES	MODIFICACIONES	DEFINITIVAS					
21	3341	4670000	APORTACION AL CONSORCIO CAMINO DEL CID	36.000,00		36.000,00	36.000,00	36.000,00	36.000,00		
21	3341	4810000	PREMIOS FESTIVALES,ENCUENTROS Y CERTAMENES ORGANIZ. PROVINC.	10.000,00	8.500,00	18.500,00	16.000,00	16.000,00	16.000,00		2.500,00
21	3341	4810200	BECAS DE FORMACIÓN EN GESTIÓN CULTURAL	9.600,00		9.600,00	8.800,00	8.714,38	8.714,38		885,62
21	3341	4811000	DOTACION PREMIO AZORIN DE NOVELA	45.000,00		45.000,00	45.000,00	45.000,00	45.000,00		
21	3341	4830100	SUBV.PATR.MISTERI D'ELX:REPR.MIST.Y ACT.COMPL.DIFUS.FESTA 21	50.000,00	-50.000,00						
21	3341	4830200	SUBV.PATRONAT-MISTERI D´ELX:REPR.MIST Y ACT.COMP DIFUS.FESTA	50.000,00		50.000,00	50.000,00	50.000,00	50.000,00		
21	3341	4830600	SUBV.ENTIDADES S/F LUCRO PARA APOYO MUSEOS DE SU TITULARIDAD	100.000,00	-61.011,00	38.989,00	38.989,00	37.040,53	28.107,55	8.932,98	1.948,47
21	3341	4830900	SUBV.SOC.MUSICALES FEDERADAS C.V.:ADQUISICIÓN DE PARTITURAS	21.250,00	-20.197,50	1.052,50	1.052,50	1.052,50	1.052,50		
21	3341	4831400	SUBV.CENT.CULT.TRADIC.MUSEO ESCOLAR DE PUSOL:RECUP.ELCHE	50.000,00		50.000,00	50.000,00	50.000,00	50.000,00		
21	3341	4831800	SUBV. A ENTIDADES SIN FIN DE LUCRO PARA PROMOCIÓN CULTURAL	450.000,00	-48.600,00	401.400,00	381.533,17	286.145,42	169.155,05	116.990,37	115.254,58
21	3341	4832300	SUBV.FEDER.SOCIEDADES MUSICALES C.V.:FESTIVALES Y CONCURSOS	7.000,00		7.000,00	7.000,00	5.792,63		5.792,63	1.207,37
21	3341	4840000	APORTACIÓN A LA FUNDACIÓN CULTURAL MIGUEL HERNANDEZ	12.000,00		12.000,00	12.000,00	12.000,00	12.000,00		
21	3341	4840400	SUBV.FUNDACIONES PARA ACTIVIDADES PROMOCIÓN CULTURAL		4.900,00	4.900,00	4.900,00	4.900,00	4.900,00		
21	3341	4840500	SUBV.FUNDACIONES PARA APOYO A MUSEOS DE SU TITULARIDAD		9.064,68	9.064,68	9.064,68	9.041,98	9.041,98		22,70
21	3341	7620000	SUBV.AYTO.CREVILLENT:ESCULTURA M.BENLLIURE,75 ANIV.FALLEC.	50.000,00		50.000,00	49.999,40				50.000,00
21	3341	7800000	SUBV.SOC.MUSICALES FEDER.C.V.ADQU.TABLETS-PIZARRAS TÁCTILES	150.000,00	-136.379,25	13.620,75	13.620,75	13.351,73	13.351,73		269,02
21	3341	7800100	SUBV.COFRADÍA SANTO SEPULCRO ALBATERA:CONST.CASA DEL COFRADE	50.000,00		50.000,00	50.000,00				50.000,00
21	3342	4620000	SUBV.AYTOS.FOMENTO DE LA LENGUA Y CULTURA POPULAR VALENCIANA	210.000,00	40.000,00	250.000,00	243.642,74	229.875,97	215.454,00	14.421,97	20.124,03
21	3342	4810000	DOTACION PREMIO NOVELA LENGUA VALENCIANA ENRIC VALOR	20.000,00		20.000,00	20.000,00	20.000,00	20.000,00		
21	3342	4810100	DOTACIÓN PREMIO TEATRO BREVE EN VALENCIANO EVARIST GARCÍA	3.000,00		3.000,00	3.000,00	3.000,00	3.000,00		
21	3343	4840200	APORT.FUND.COMUNITAT VALENC.AUDITORIO DIPUT.ALIC."ADDA"	6.670.000,00	2.070.818,00	8.740.818,00	8.740.818,00	8.740.818,00	7.670.000,00	1.070.818,00	
21	3361	4620000	SUBV.AYTO. ELCHE CONSERV.Y MANTEN. PALMERAL HISTÓRICO ELCHE	50.000,00		50.000,00	50.000,00	50.000,00	50.000,00		
			Suma	93.852.845,07	27.684.146,99	121.536.992,06	109.412.820,93	95.599.779,08	86.540.747,39	9.059.031,69	25.937.212,98

ESTADO DE LIQUIDACIÓN DEL PRESUPUESTO

I. LIQUIDACIÓN DEL PRESUPUESTO DE GASTOS

APLICACIÓN PRESUP.			DESCRIPCIÓN	CRÉDITOS PRESUPUESTARIOS			GASTOS COMPROMET.	OBLIGACIONES RECONOCIDAS NETAS	PAGOS	OBLIGACIONES PENDIENTES DE PAGO A 31 DE DICIEMBRE	REMANENTES DE CRÉDITO
				INICIALES	MODIFICACIONES	DEFINITIVAS					
21	3361	4620100	SUB.AYTOS.REP.SIMPLES,CONS.Y MANT.MONUM.Y PATR.MUN.IGLESIAS		1.500.000,00	1.500.000,00	1.500.000,00				1.500.000,00
21	3361	4830000	SUB.BASÍLICA STA.MARÍA ELCHE:ELAB.PLAN DIRECTOR RES.BASÍLICA	60.500,00		60.500,00	60.500,00	54.450,00	54.450,00		6.050,00
21	3361	4840000	SUBV.FUND.UNIV.INVESTG.ARQUEOL.LA ALCUDIA GTOS.TRAB.CAMPO	25.000,00		25.000,00	25.000,00	25.000,00	25.000,00		
21	3361	4840200	SUBV.FUND.CIDARIS:CATALOG.PATRIM. PALEONTOLÓGICO PRV.ALICANTE	6.000,00		6.000,00	6.000,00	6.000,00	6.000,00		
21	3361	7620000	SUBV.AYTO. XIXONA:REST.REMOD.TRANP.MONTAJE" ORG HENRY WILLIS"	40.000,00		40.000,00	40.000,00				40.000,00
21	3361	7620100	SUBV.AYTOS.OBRAS REHAB.MONUMENTO Y PATR.TITUL.MUNIC.E IGLES.	850.000,00	1.500.000,00	2.350.000,00	2.260.804,23				2.350.000,00
21	3361	7620200	SUBV.AYTOS.OBRAS REHAB.MONUM.Y PATR.TITUL.MUNIC.E IGLES.2021		774.997,85	774.997,85	774.997,85	401.416,73	363.667,15	37.749,58	373.581,12
21	3361	7840000	SUB.FUND.UN.INVEST.ARQU.ALCUDIA:C ONSTR.ALMACÉN DESM.B.M.ARQ.	84.917,80	-84.917,80						
21	4631	4620000	SUBV.AYTO.SAX:PREMIOS ALBERTO SOLS INVESTIG.CIENTÍF. 2020-21	9.015,18		9.015,18	9.015,18	9.015,18	9.015,18		
21	4631	4830200	APORT.ASOC.RED UNIVER.VALENC.FOMEN.INVEST.DES.E INNOV(RUVID)	6.000,00		6.000,00	6.000,00	6.000,00	6.000,00		
22	3401	1200000	RETRIBUCIONES BASICAS GRUPO A1. PERSONAL DEPORTES	32.142,88		32.142,88	32.881,12	32.881,12	32.881,12		-738,24
22	3401	1200100	RETRIBUCIONES BASICAS GRUPO A2. PERSONAL DEPORTES	1,00		1,00					1,00
22	3401	1200300	RETRIBUCIONES BASICAS GRUPO C1. PERSONAL DEPORTES	43.295,60		43.295,60	44.297,04	44.297,04	44.297,04		-1.001,44
22	3401	1200400	RETRIBUCIONES BASICAS GRUPO C2. PERSONAL DEPORTES	37.036,91	17.777,84	54.814,75	27.380,12	27.380,12	27.380,12		27.434,63
22	3401	1200500	RETRIBUCIONES BASICAS GRUPO AP. PERSONAL DEPORTES	1,00		1,00					1,00
22	3401	1200600	RETRIBUCIONES BASICAS TRIENIOS. PERSONAL DEPORTES	28.076,65		28.076,65	28.092,65	28.092,65	28.092,65		-16,00
22	3401	1210000	RETRIBUCIONES COMPLEMENTARIAS C.DESTINO. PERSONAL DEPORTES	70.774,88		70.774,88	65.959,91	65.959,91	65.959,91		4.814,97
22	3401	1210100	RETRIBUCIONES COMPLEMENTARIAS C.ESPECÍFICO. PERS.DEPORTES	117.760,54		117.760,54	106.922,97	106.922,97	106.922,97		10.837,57
22	3401	1310000	RETRIBUCIONES PERSONAL LABORAL TEMPORAL DEPORTES.	1,00		1,00					1,00
22	3401	1310400	RETRIB.PERSONAL LABORAL INDEFINIDO NO FIJO. DEPORTES	47.617,44		47.617,44	43.723,86	43.723,86	43.723,86		3.893,58
22	3401	1600000	CUOTAS SEGURIDAD SOCIAL CARGO DIPUTACIÓN DEPORTES.	97.155,89		97.155,89	96.729,10	96.729,10	96.729,10		426,79
			Suma	95.408.141,84	31.392.004,88	126.800.146,72	114.541.124,96	96.547.647,76	87.450.866,49	9.096.781,27	30.252.498,96

ESTADO DE LIQUIDACIÓN DEL PRESUPUESTO

I. LIQUIDACIÓN DEL PRESUPUESTO DE GASTOS

APLICACIÓN PRESUP.			DESCRIPCIÓN	CRÉDITOS PRESUPUESTARIOS			GASTOS COMPROMET.	OBLIGACIONES RECONOCIDAS NETAS	PAGOS	OBLIGACIONES PENDIENTES DE PAGO A 31 DE DICIEMBRE	REMANENTES DE CRÉDITO
				INICIALES	MODIFICACIONES	DEFINITIVAS					
22	3401	2200100	ADQUISICIÓN REVISTAS,LIBROS Y OTRAS PUBLICACIONES DEPORTES	1.000,00		1.000,00	999,44	999,44	999,44		0,56
22	3411	2260200	CAMPAÑAS INFORMATIVAS Y GTOS.DIVULG.ACTIVIDADES.DEPORTES	129.111,00		129.111,00	129.110,95	129.049,89	129.049,89		61,11
22	3411	2260901	ACTUAC.EN LA PROMOCIÓN, FOMENTO Y FORMACIÓN DE ACTIV.DEPORT.	190.000,00	203.600,00	393.600,00	373.163,59	373.144,30	373.144,30		20.455,70
22	3411	2269900	ADQUISICIÓN DE MATERIAL PROMOCIONAL. DEPORTES	50.000,00		50.000,00	16.645,97	16.645,96	16.645,96		33.354,04
22	3411	2270600	ESTUDIOS, TRABAJOS Y PUBLICACIONES. DEPORTES	262.614,00	-2.253,78	260.360,22	89.332,52	4.114,00	4.114,00		256.246,22
22	3411	4620000	PLAN DE AYUDAS A MUNICIPIOS PARA PROMOCIÓN DEPORTIVA (PAM)	660.000,00		660.000,00	659.999,25	602.059,49	597.171,97	4.887,52	57.940,51
22	3411	4620100	PLAN AYUDAS MUNICIP.<3.000H.ORGAN.PARTIDAS PILOTA VALENCIANA	50.000,00		50.000,00	50.000,00	42.752,07	40.793,59	1.958,48	7.247,93
22	3411	4620200	SUBV.AYTO.EL CAMPELLO:CELEBR.HERBALIFE SERIES 3x3 BALONCESTO		26.015,00	26.015,00					26.015,00
22	3411	4620600	SUBV.AYTO.ELDA:ORG.CARRERA ATLETISMO SAN SILVESTRE 2021	4.000,00		4.000,00	4.000,00	4.000,00	4.000,00		
22	3411	4620700	SUBV.AYTO.DE LA NUCÍA:ORGANIZACIÓN DEL FORO "CAMPO A CAMPO"	15.000,00		15.000,00					15.000,00
22	3411	4620800	SUBV.AYTO.CONFRIDES:TRAIL DE PRIMAVERA EN CONFRIDES	5.000,00		5.000,00	5.000,00	5.000,00	5.000,00		
22	3411	4810000	PREMIOS EN MATERIA DE DEPORTES A CONCEDER POR DIPUTACIÓN	36.400,00		36.400,00	36.400,00	36.400,00		36.400,00	
22	3411	4810100	PROGRAMA DE AYUDAS A DEPORTISTAS DE ELITE (PADE)	400.000,00	900,00	400.900,00	379.950,00	900,00	900,00		400.000,00
22	3411	4810200	PLAN AYUDAS DEPORT.PROV.DESPLAZ.C.TECNIFICAC. Y/O ALTO REND.	60.000,00		60.000,00	59.937,21	195,00	195,00		59.805,00
22	3411	4810300	PLAN AYUDAS DEPORTISTAS ÉLITE POR PARTIC.COMPETIC.INTERNAC.	150.000,00	50.000,00	200.000,00	200.000,00	255,00	255,00		199.745,00
22	3411	4810400	PLAN AYUDAS PILOTOS AUTOMOVILISMO DE LA PROVINCIA ALICANTE	50.000,00		50.000,00	50.000,00	50.000,00	50.000,00		
22	3411	4810500	PLAN AYUDAS A PILOTOS DE MOTOCICLISMO PROVINCIA DE ALICANTE	50.000,00	1.459,86	51.459,86	51.459,86	50.000,00	50.000,00		1.459,86
22	3411	4830000	PLAN AYUDAS A CLUBES Y ENTID.DEPORTIVAS PROV. ALICANTE (PAC)	350.000,00		350.000,00	346.003,14	338.389,87	338.389,87		11.610,13
22	3411	4830100	SUB.FEDER.PILOTA VALENC.:ORG.LLIGA PILOTA LLAR.PALMA Y PERXA	60.000,00	-15.000,00	45.000,00	45.000,00	45.000,00	45.000,00		
			Suma	97.981.266,84	31.656.725,96	129.637.992,80	117.086.626,43	98.293.287,13	89.153.259,86	9.140.027,27	31.344.705,67

ESTADO DE LIQUIDACIÓN DEL PRESUPUESTO

I. LIQUIDACIÓN DEL PRESUPUESTO DE GASTOS

APLICACIÓN PRESUP.			DESCRIPCIÓN	CRÉDITOS PRESUPUESTARIOS			GASTOS COMPROMET.	OBLIGACIONES RECONOCIDAS NETAS	PAGOS	OBLIGACIONES PENDIENTES DE PAGO A 31 DE DICIEMBRE	REMANENTES DE CRÉDITO
				INICIALES	MODIFICACIONES	DEFINITIVAS					
22	3411	4831200	PLAN AYUDAS CLUBES Y ENTID.DEPORTIV.DEPORTE ADAPTADO E INCL.	50.000,00		50.000,00	48.499,54	46.734,35	46.734,35		3.265,65
22	3411	4831300	SUB.ASOC.ADRENALIN SPORT CLUB:ORG.MEDITERRANEAN COAST CHALL.		12.000,00	12.000,00	12.000,00	12.000,00	12.000,00		
22	3411	4831400	SUBV.CLUB CICLISTA ESCAPADA:ORG.SEMANA CICLISTA VAL.FEMINAS	36.300,00		36.300,00	36.300,00	36.300,00	36.300,00		
22	3411	4831600	SUB.FED.AUTOMOVILISMO C.V.:ORG.RALLYE LA NUCÍA MEDITERR.C.B.	100.000,00		100.000,00	100.000,00	100.000,00	100.000,00		
22	3411	4831800	SUB.ASOC.PROCICLISMO:ORG.VUELTA CICLISTA C.V.ETAPA PROV.ALIC	140.000,00		140.000,00	140.000,00	140.000,00	140.000,00		
22	3411	4832000	PLAN AYUDAS CLUBES,ORG.EVENTOS DEPORTIVOS ESPECIAL INTERÉS	585.000,00	357.622,25	942.622,25	941.596,89	874.810,85	843.640,56	31.170,29	67.811,40
22	3411	4832200	SUBV.REAL FED.ESP.ATLETISMO:ORG.CAMPEON. IBEROAMERICANO ATL.	399.500,00		399.500,00	399.500,00	399.500,00		399.500,00	
22	3411	4832300	PLAN AYUDAS ENT.DEP:ORG.PROY.Y ACT.DEPORTIVAS SALUD E IGUAL.	30.000,00		30.000,00	29.815,20	27.859,50	27.859,50		2.140,50
22	3411	4832500	PLAN AYUDAS CLUBES PARA PROMOCIÓN DE DEPORTES NÁUTICOS	100.000,00	793,92	100.793,92	100.792,92	95.740,46	92.017,46	3.723,00	5.053,46
22	3411	4832600	SUB.CLUB ATLÉTICO MONTEMAR:ORG.GRAN CARRERA DEL MEDITERRÁNEO	45.000,00		45.000,00	45.000,00	45.000,00		45.000,00	
22	3411	4833700	PLAN AYUDAS CLUBES PARTICIPANTES EN LIGAS EUROPEAS Y NACION.	400.000,00	400.000,00	800.000,00	799.999,79	746.990,84	746.990,84		53.009,16
22	3411	4833800	PLAN AYUDAS CLUBES FÚTBOL MASCULINOS Y FEMENINOS NO PROFES.	150.000,00		150.000,00	146.611,22	121.111,22	121.111,22		28.888,78
22	3411	4834000	SUBV.FEDER.ESP.CICLISMO:CAMPEONA TO INTERN.C1 SUPER MASSI BTT	60.000,00	-60.000,00						
22	3411	4834300	SUB.ASOC.JOV.AMIGOS NAT.DEP.Y AVENT:CAMPEON.SKATE IGNAC.ECH.	35.000,00		35.000,00	35.000,00	35.000,00	35.000,00		
22	3411	4834400	SUBV.FED.GOLF C.V.:COSTABLANCA GOLF TOUR DIPUTACIÓN ALICANTE	70.000,00		70.000,00	70.000,00	70.000,00	70.000,00		
22	3411	4834600	SUBV.CLUB CICLISTA LA MARINA:ORG.CLÁSICA C.V.CICLISMO 53ªED.	31.000,00		31.000,00	31.000,00	31.000,00	31.000,00		
22	3411	4836100	SUB.REAL FED.ESPAÑOLA TAEKWONDO:XIX OPEN INTER.ESPAÑA TAEKW.		60.000,00	60.000,00	60.000,00	60.000,00	60.000,00		
22	3411	4836600	SUB.FED.PILOTA VALENC.:"VA DE DONA 2022",PROM.PILOTA FEM.AL.		15.000,00	15.000,00	15.000,00	15.000,00	15.000,00		
22	3411	4836900	PLAN AYUDAS CLUBES AFICIN.FÚTB.Y FUTB.SALA MASC.Y FEM.P.ALIC		120.000,00	120.000,00	62.050,00				120.000,00
			Suma	100.163.066,84	32.562.142,13	132.725.208,97	120.111.292,45	101.103.600,00	91.484.179,44	9.619.420,56	31.621.608,97

ESTADO DE LIQUIDACIÓN DEL PRESUPUESTO

I. LIQUIDACIÓN DEL PRESUPUESTO DE GASTOS

APLICACIÓN PRESUP.			DESCRIPCIÓN	CRÉDITOS PRESUPUESTARIOS			GASTOS COMPROMET.	OBLIGACIONES RECONOCIDAS NETAS	PAGOS	OBLIGACIONES PENDIENTES DE PAGO A 31 DE DICIEMBRE	REMANENTES DE CRÉDITO
				INICIALES	MODIFICACIONES	DEFINITIVAS					
22	3411	4837600	SUBV.FEDER.ESPAÑOLA BALONMANO:CAMPEONATO ESPAÑA BALONM.PLAYA		90.000,00	90.000,00	90.000,00	90.000,00		90.000,00	
22	3411	4837700	SUB.CLUB MONTAÑA ACCLIVIS CREVILL.:EXP.KARAKORUM,BROAD PEAL		8.000,00	8.000,00	8.000,00	8.000,00	8.000,00		
22	3411	4837800	SUBV.FED.ESPAÑ.BALON.:XLVII TORNEO INTER.ESP.BALON.MASCULINO		165.000,00	165.000,00	165.000,00	165.000,00		165.000,00	
22	3411	4837900	SUBV.AL CLUB DE MONTAÑA RETO 8.000:ORG."COSTA BLANCA TRAILS"		20.000,00	20.000,00	20.000,00	20.000,00		20.000,00	
22	3411	4838000	SUB.EUROP.FED.POLICE FIRE GAMES ASOC.:ORG.EUROP.POL.FIRE G.		65.000,00	65.000,00	65.000,00	65.000,00		65.000,00	
22	3411	4840200	SUB.FUND.C.V.HÉRC.ALIC.:PART.FÚTBOL LEY.ESP.Y VET.1ªD CENT.H		30.000,00	30.000,00	30.000,00	30.000,00		30.000,00	
22	3411	7620000	PLAN AYUDAS MUNIC.POBL.INF.5.000H.:ADQ.EQUIP.Y MAT.DEPORTIVO	200.000,00		200.000,00	196.418,26	185.304,92	182.676,47	2.628,45	14.695,08
22	3411	7620100	PLAN AYUD.MUN.CONSTR.MEJ.AMPL.O REF.INST.DEP.(PLAN +DEP.21)		6.392.611,04	6.392.611,04	6.392.611,04	4.133.416,94	3.521.005,28	612.411,66	2.259.194,10
22	3411	7620200	PLAN AYUD.MUN.CONSTR.MEJ.AMPL.O REF.INST.DEP.(PLAN +DEP.22)		7.000.000,00	7.000.000,00	6.253.123,09				7.000.000,00
22	3421	2130000	REPAR.MANTEN.Y CONSERV.INSTALAC.DEPORTIVAS Y COMPLEM.DIPUT.	5.000,00		5.000,00	4.613,76	4.613,76	4.613,76		386,24
22	3421	4720000	SUB.MAN.EQ.FIN.CONTR.GEST.PISC.CUB IER.H.PROV.A.F.VALEZUELA	38.000,00		38.000,00	38.000,00	38.000,00	28.500,00	9.500,00	
22	3421	6220000	INV.SUSTIT.CÉSPED CAMPO DE FÚTBOL HOGAR PROV.A.F.VALENZUELA	161.000,00		161.000,00					161.000,00
22	3421	6220100	INV.MEJORA ACCESIBILIDAD PISCINA HOGAR PROV.A.F.VALENZUELA	50.000,00		50.000,00					50.000,00
22	3421	6230000	INVERSIONES MAQUINARIA, INSTALACIONES Y UTILLAJE. DEPORTES	5.000,00	20.000,00	25.000,00	13.161,17	13.161,17		13.161,17	11.838,83
22	3421	6500000	INV.RENOV.CÉSPED ARTIFICIAL CAMPOS FÚTBOL MUN.,A EJEC.AYTOS.	440.000,00	5.241.720,91	5.681.720,91	142.030,74	60.157,72	60.157,72		5.621.563,19
22	3421	7530000	SUBV.UNIV.ALICANTE:INVER.SUSTITUCI ÓN CESPED CAMPO DE HOCKEY	100.000,00		100.000,00	100.000,00	94.430,74	94.430,74		5.569,26
22	3421	7620000	SUB.AYTOS.:RENOV.CÉSPED ARTIFICIAL CAMPOS FÚTBOL MUNICIPALES		5.000.000,00	5.000.000,00	2.294.928,39				5.000.000,00
22	3421	7620100	SUBV.AL AYTO.DE BENILLUP:CONSTRUCCIÓN DE UNA PISTA DE PÁDEL		32.426,69	32.426,69	32.426,69				32.426,69
22	3421	7620200	SUB.AL AYTO.DE BENIMASSOT:CONSTRUCCIÓN DE UNA PISTA DE PÁDEL		35.626,72	35.626,72	35.626,72				35.626,72
22	3421	7620300	SUBV.AL AYTO.DE FAMORCA:CONSTRUCCIÓN DE UNA PISTA DE PÁDEL		37.115,27	37.115,27	37.115,27				37.115,27
			Suma	101.162.066,84	56.699.642,76	157.861.709,60	136.029.347,58	106.010.685,25	95.383.563,41	10.627.121,84	51.851.024,35

ESTADO DE LIQUIDACIÓN DEL PRESUPUESTO

I. LIQUIDACIÓN DEL PRESUPUESTO DE GASTOS

APLICACIÓN PRESUP.			DESCRIPCIÓN	CRÉDITOS PRESUPUESTARIOS			GASTOS COMPROMET.	OBLIGACIONES RECONOCIDAS NETAS	PAGOS	OBLIGACIONES PENDIENTES DE PAGO A 31 DE DICIEMBRE	REMANENTES DE CRÉDITO
				INICIALES	MODIFICACIONES	DEFINITIVAS					
23	2311	1200000	RETRIBUCIONES BASICAS GRUPO A1. PERSONAL IGUALDAD Y JUVENTUD	32.769,66		32.769,66	32.881,12	32.881,12	32.881,12		-111,46
23	2311	1200100	RETRIBUCIONES BASICAS GRUPO A2. PERSONAL IGUALDAD Y JUVENTUD	14.674,35		14.674,35	13.410,61	13.410,61	13.410,61		1.263,74
23	2311	1200300	RETRIBUCIONES BASICAS GRUPO C1. PERSONAL IGUALDAD Y JUVENTUD	21.647,80		21.647,80	22.148,52	22.148,52	22.148,52		-500,72
23	2311	1200400	RETRIBUCIONES BASICAS GRUPO C2. PERSONAL IGUALDAD Y JUVENTUD	1.016,01		1.016,01	1.389,67	1.389,67	1.389,67		-373,66
23	2311	1200500	RETRIBUCIONES BASICAS GRUPO AP. PERSONAL IGUALDAD Y JUVENTUD	1,00		1,00					1,00
23	2311	1200600	RETRIBUCIONES BASICAS TRIENIOS.PERSONAL.IGUALDAD Y JUVENTUD	20.839,00		20.839,00	21.038,42	21.038,42	21.038,42		-199,42
23	2311	1210000	RETRIBUCIONES COMPLEMENT.C.DESTINO.PERS.IGUALDAD Y JUVENTUD	57.530,41	153.604,01	211.134,42	46.058,21	46.058,21	46.058,21		165.076,21
23	2311	1210100	RETRIBUCIONES COMPLEMEN.C.ESPECÍFICO.PER.IGUALDAD Y JUVENTUD	126.910,56	-9.000,00	117.910,56	98.824,41	98.824,41	98.824,41		19.086,15
23	2311	1310000	RETRIBUCIONES PERSONAL LABORAL TEMPORAL. IGUALDAD Y JUVENTUD	1,00		1,00					1,00
23	2311	1310400	RETRIB.PERSON.LABORAL INDEFINIDO NO FIJO.IGUALDAD Y JUVENTUD	142.527,82		142.527,82	142.219,27	142.219,27	142.219,27		308,55
23	2311	1600000	CUOTAS SEGURIDAD SOCIAL CARGO DIPUTACIÓN.IGUALDAD Y JUVENTUD	94.305,16		94.305,16	102.723,38	102.723,38	102.723,38		-8.418,22
23	2311	2200100	ADQUISIC.REVISTAS, LIBROS Y OTRAS PUBLIC.IGUALDAD Y JUVENTUD	100,00		100,00					100,00
23	2313	2269901	ACTIV.RELACIONADAS CON PREVENCIÓN DE CONDUCTAS ADICTIVAS	35.000,00	-1.500,00	33.500,00	31.893,75	31.893,75	26.093,75	5.800,00	1.606,25
23	2313	2270600	ESTUD,TRABJ.TÉCNICOS, INVESTIG.Y PUBL.PREVENC.COND.ADICTIV.	6.000,00	6.000,00	12.000,00	4.875,00				12.000,00
23	2313	4620100	SUBV.AYTOS.ACTIVIDADES PREVENCIÓN CONDUCTAS ADICTIVAS	100.000,00	1.500,00	101.500,00	101.081,44	90.020,96	88.069,48	1.951,48	11.479,04
23	2313	4830000	SUBV.ENTID.S/F LUCRO ACTIVIDADES EN MATERIA CONDUCTAS ADICT.	100.000,00		100.000,00	100.000,00	93.479,43	93.479,43		6.520,57
23	2313	4840000	SUB.FUND.NORAY PROY.H.ALIC.C.V.:PR.AT.PERS.PROB.JUEGO P.2021		20.000,00	20.000,00	20.000,00	20.000,00	20.000,00		
23	2313	4840100	SUB.FUND A.E.P.A.:PROGR.INDYCA PREVEN.CONDUCTAS RIESGO ADOL.	21.600,00		21.600,00	21.600,00	21.600,00		21.600,00	
23	2313	4840300	SUB.FUND.NORAY PROY.H.ALIC.C.V.:PROGR.AT.PERS.PROBL.JUEGO P.	20.000,00		20.000,00	20.000,00	20.000,00	20.000,00		
			Suma	101.976.989,61	56.870.246,77	158.847.236,38	136.829.491,38	106.788.373,00	96.131.899,68	10.656.473,32	52.058.863,38

ESTADO DE LIQUIDACIÓN DEL PRESUPUESTO

I. LIQUIDACIÓN DEL PRESUPUESTO DE GASTOS

APLICACIÓN PRESUP.			DESCRIPCIÓN	CRÉDITOS PRESUPUESTARIOS			GASTOS COMPROMET.	OBLIGACIONES RECONOCIDAS NETAS	PAGOS	OBLIGACIONES PENDIENTES DE PAGO A 31 DE DICIEMBRE	REMANENTES DE CRÉDITO
				INICIALES	MODIFICACIONES	DEFINITIVAS					
23	2313	4840400	SUB.FUND.AYUDA CONTRA LA DROGADIC.(FAD):PROGR.CORTO Y CAMBIO	20.000,00		20.000,00	20.000,00	20.000,00	20.000,00		
23	2313	4840500	SUB.FUND.AYUDA CONTRA DROG.(FAD):PROGR.CORTO Y CAMBIO 2021		20.000,00	20.000,00	20.000,00	19.390,26	19.390,26		609,74
23	2318	2260200	CAMPAÑAS INFORMT.GTOS.DIVULG.DE ACTIVID.EN MATERIA IGUALDAD	37.800,00		37.800,00	37.800,00	37.763,32	37.763,32		36,68
23	2318	2269902	ADQUISICIÓN DE MATERIAL PROMOCIONAL. IGUALDAD Y JUVENTUD.	5.000,00		5.000,00					5.000,00
23	2318	2269903	ACTIVIDADES RELACIONADAS CON LA IGUALDAD DE PERSONAS LGTBI	25.000,00	-4.000,00	21.000,00	17.908,00	17.908,00	17.908,00		3.092,00
23	2318	2269904	ACTIVIDADES RELACIONADAS CON LA IGUALDAD DE OPORTUNIDADES	84.500,00		84.500,00	27.513,65	27.513,65	27.513,65		56.986,35
23	2318	2269905	GTOS.DERIVAD.ORGANIZ.CONGRESO SOBRE LA VIOLENCIA DE GÉNERO	87.000,00		87.000,00	79.348,44	79.348,43	79.348,43		7.651,57
23	2318	2270600	ESTUDIOS,TRAB. TÉCNICOS,PUBLICACIONES Y EDICIONES. IGUALDAD	100,00	15.000,00	15.100,00	847,00				15.100,00
23	2318	2270601	SERV.TÉCNICO PLANES IGUALDAD GÉNERO MUNIC.POB.INF.20.000HAB.	40.500,00		40.500,00					40.500,00
23	2318	4620000	SUBV.A AYTOS.IGUALDAD OPORTUNIDADES Y PREV.VIOLENCIA GÉNERO	250.000,00	25.000,00	275.000,00	275.000,00	247.888,89	172.566,71	75.322,18	27.111,11
23	2318	4620100	SUBV. AYUNTAMIENTOS PARA PLANES DE IGUALDAD DE GÉNERO	100.000,00	50.000,00	150.000,00	150.000,00	137.854,30	135.931,61	1.922,69	12.145,70
23	2318	4630000	SUBV.MANCOM.IGUALDAD OPORTUNID.Y PREVENC.VIOLENCIA GÉNERO	20.000,00	10.000,00	30.000,00	26.584,58	26.492,05	26.492,05		3.507,95
23	2318	4810000	BECAS DE FORMACIÓN EN IGUALDAD	9.600,00		9.600,00	5.600,00	3.587,15	3.587,15		6.012,85
23	2318	4830000	SUBV.ENTD.S/F LUCRO IGUALDAD OPORTUN.Y PREVEN.VIOLEN.GEN.	150.000,00	60.000,00	210.000,00	210.000,00	172.407,99	165.792,49	6.615,50	37.592,01
23	2318	4830100	SUB.ASOC.MADRES Y PADRES ALUMNOS PARA PROYECTOS COEDUCATIVOS	60.000,00		60.000,00	60.000,00	49.944,21	26.026,58	23.917,63	10.055,79
23	2318	4830300	SUBV.CÁMARA COMER.IND.Y NAV.ALIC.:PROM.PLANES IGUALDAD PYMES	35.000,00		35.000,00	35.000,00	35.000,00	35.000,00		
23	2318	4830400	SUBV.ASOC.MENSAJ.DE LA PAZ PROGR.APYO REINS.MUJER.VIOL.DOM.	77.000,00		77.000,00	77.000,00	77.000,00	77.000,00		
23	2318	4830500	SUBV.ASOC.PROG.REINS.MUJERES: PROGR. INTEG.FORM.E INS.SOC.-L	37.510,00		37.510,00	37.510,00	37.510,00	22.506,00	15.004,00	
23	2318	4830600	SUB.FED.AMPAS GABRIEL MIRÓ,PROY.FORMA.SENS.Y CONC.CDAD EDUC.	70.000,00		70.000,00	70.000,00	70.000,00	35.000,00	35.000,00	
23	2318	4830700	SUBV.ASOC.MUJERES ORIHUELA:LAS DESIGUALD.CAUSA VIOL.MACH.III		1.818,53	1.818,53	1.818,53	1.818,53	1.818,53		
			Suma	103.065.999,61	57.048.065,30	160.114.064,91	137.961.421,58	107.829.799,78	97.015.544,46	10.814.255,32	52.284.265,13

ESTADO DE LIQUIDACIÓN DEL PRESUPUESTO

I. LIQUIDACIÓN DEL PRESUPUESTO DE GASTOS

APLICACIÓN PRESUP.			DESCRIPCIÓN	CRÉDITOS PRESUPUESTARIOS			GASTOS COMPROMET.	OBLIGACIONES RECONOCIDAS NETAS	PAGOS	OBLIGACIONES PENDIENTES DE PAGO A 31 DE DICIEMBRE	REMANENTES DE CRÉDITO
				INICIALES	MODIFICACIONES	DEFINITIVAS					
23	2318	4830800	SUB.ASOC.MADRES Y PADRES ALUMNOS PARA PROYECTOS COED.2021		12.083,12	12.083,12	12.083,12	11.304,39	11.304,39		778,73
23	2318	4830900	SUBV.CÁMARA COMER.IND.Y NAV.ALIC.:PROM.PLANES IGU.PYMES 2021		35.000,00	35.000,00	35.000,00	35.000,00	35.000,00		
23	2318	4831000	SUB.ASOC.PROG.REINS.MUJERES: PR.INTEG.FORM.E INS.SOC.-L 2021		15.004,00	15.004,00	15.004,00	15.004,00	15.004,00		
23	2318	4831100	SUB.ARTEGALIA:PROG.SEMANA VISIB.Y SENS.DCHOS.LGTBI.DÍA LGTBI		4.000,00	4.000,00	4.000,00	4.000,00	4.000,00		
23	2319	2260200	CAMPAÑAS INFORMATIVAS Y GTOS.DIVULG.ACTIV.MATERIA JUVENTUD	102.260,00		102.260,00	102.257,99	102.251,31	102.251,31		8,69
23	2319	2269900	ACTIVIDADES RELACIONADAS CON LA JUVENTUD	90.000,00	-140,00	89.860,00	75.595,95	75.595,95	75.595,95		14.264,05
23	2319	2270600	ESTUDIOS,TRABAJOS.TÉCNICOS,PUBLIC AC. Y EDICIONES. JUVENTUD	100,00		100,00					100,00
23	2319	2330000	INDEMNIZACIONES ASISTENCIA A JURADOS PREMIOS JUVENTUD	2.880,00		2.880,00	2.250,00	2.250,00	2.250,00		630,00
23	2319	4510000	CONVENIO CON IVAJ:ACTIV."LA SENDA DEL POETA" EN PR.ALICANTE	6.000,00		6.000,00					6.000,00
23	2319	4510100	CONV.CON IVAJ:ACTIV."LA SENDA DEL POETA" EN PR.ALICANTE 2021		6.000,00	6.000,00	6.000,00	6.000,00	6.000,00		
23	2319	4539000	SUBV.UNIV.MIGUEL HERNÁNDEZ PROGR.HERO CONTRA ACOSO ESCOLAR	30.000,00		30.000,00	30.000,00	29.832,36		29.832,36	167,64
23	2319	4620000	SUBV.A AYUNTAMIENTOS PARA ACTIVIDADES EN MATERIA DE JUVENTUD	150.000,00	75.000,00	225.000,00	225.000,00	199.636,29	197.994,16	1.642,13	25.363,71
23	2319	4620100	SUBV.A AYTOS. PARA ACTIVIDADES EN MATERIA DE JUVENTUD 2021		1.477,06	1.477,06	1.477,06	1.477,06	1.477,06		
23	2319	4620200	SUBV.AYTO.ALMORADÍ REALIZ.ACTIVIDAD"ALMORADÍ URBAN FESTIVAL"	3.500,00		3.500,00	3.500,00	3.500,00		3.500,00	
23	2319	4620300	SUB.AYTO.L'ALFÀS DEL PI:REALIZ."FESTIVAL INTERNAC.WEBSERIES"	4.000,00		4.000,00					4.000,00
23	2319	4810000	DOTACIÓN PREMIOS PROVINCIALES DE LA JUVENTUD	18.000,00	140,00	18.140,00	18.139,99	18.139,99	18.139,99		0,01
23	2319	4830000	SUBV. ENTIDAD.S/F LUCRO PARA ACTIV.EN MATERIA DE JUVENTUD	75.000,00	50.000,00	125.000,00	125.000,00	104.571,30	54.511,99	50.059,31	20.428,70
23	2319	4830100	SUBV.JOVEMPA:PREMIO JOVEMPA AL TALENTO EMPRESARIAL JOVEN	12.000,00		12.000,00	12.000,00	12.000,00	12.000,00		
23	2319	4830200	SUBV. ENTID.S/F LUCRO PARA ACTIV.EN MATERIA DE JUVENT.2021		21.139,12	21.139,12	19.241,49	17.785,63	17.785,63		3.353,49
			Suma	103.559.739,61	57.279.768,60	160.839.508,21	138.659.971,18	108.480.148,06	97.580.858,94	10.899.289,12	52.359.360,15

ESTADO DE LIQUIDACIÓN DEL PRESUPUESTO

I. LIQUIDACIÓN DEL PRESUPUESTO DE GASTOS

APLICACIÓN PRESUP.			DESCRIPCIÓN	CRÉDITOS PRESUPUESTARIOS			GASTOS COMPROMET.	OBLIGACIONES RECONOCIDAS NETAS	PAGOS	OBLIGACIONES PENDIENTES DE PAGO A 31 DE DICIEMBRE	REMANENTES DE CRÉDITO
				INICIALES	MODIFICACIONES	DEFINITIVAS					
23	2319	4830300	SUBV.JOVEMPA:PREMIO JOVEMPA TALENTO EMPRES.JOVEN 2021		12.000,00	12.000,00	12.000,00	12.000,00	12.000,00		
23	2319	4840000	SUB.FUND.ÁNGEL TOMÁS:PROG."SOMOS PARTE JOVENES RIESGO EXCL."	8.000,00		8.000,00	8.000,00	8.000,00		8.000,00	
24	1321	6500100	INV.EN SEGURIDAD Y ORDEN PÚBLICO,A EJECUTAR PARA AYTOS.2022		20.000,00	20.000,00					20.000,00
24	1321	6500200	INV.REH.ÁREAS CUSTODIA DETEN.ACUART.G.CIVIL AL.MIN.INTERIOR	270.000,00		270.000,00					270.000,00
24	1321	7620000	SUBV.A AYTOS.PARA INVERSIONES EN SEGURIDAD Y ORDEN PÚBLICO		32.227,08	32.227,08	30.599,84	30.599,84	30.599,84		1.627,24
24	1321	7620100	SUBV.A AYTOS.PARA INV.EN SEGURIDAD Y ORDEN PÚBLICO 2022		20.000,00	20.000,00					20.000,00
24	1331	6500000	INV.EN ORDENACIÓN TRÁFICO Y ESTACIONAMIENTO,EJEC.PARA AYTOS.	147.836,00		147.836,00	4.110,07				147.836,00
24	1331	6500100	INVER.ORDENACIÓN TRÁFICO Y ESTACIONAMIENTO,EJEC.AYTOS.2022		75.000,00	75.000,00					75.000,00
24	1331	7620100	SUBV.AYTOS.INVERS.EN ORDENACIÓN TRÁFICO Y ESTACIONAMIENTO		534.939,95	534.939,95	513.984,49	180.709,61	180.709,61		354.230,34
24	1331	7620200	SUBV.AYTO.LA NUCÍA:ACOND.PARKING CIUDAD DEPORT.CAMILO CANO		113.242,00	113.242,00	111.856,67	108.174,00	108.174,00		5.068,00
24	1331	7620300	SUBV.AGRES:APARCAMIENTO ZONA BONELL,POLÍGONO 16,PARCELA 96.	50.021,76		50.021,76	49.536,67	1.626,72	1.626,72		48.395,04
24	1331	7620400	SUBV.A AYTOS PARA INVER.ORDENAC.TRÁFICO Y ESTACIONAMIEN.2022		500.000,00	500.000,00	1.204.531,22				500.000,00
24	1351	6500100	INVER.PROTECCIÓN CIVIL, A EJECUTAR PARA AYUNTAMIENTOS 2022		20.000,00	20.000,00					20.000,00
24	1351	7620000	SUBV.A AYUNTAMIENTOS PARA INVERSIONES EN PROTECCIÓN CIVIL		125.046,91	125.046,91	125.046,91	125.046,91	125.046,91		
24	1351	7620300	SUBV.A AYTOS.PARA INVERSIONES EN PROTECCIÓN CIVIL 2022		45.000,00	45.000,00					45.000,00
24	1531	6500000	INV.ACCESO A LOS NÚCLEOS DE POBLACIÓN,EJEC.PARA AYTOS.2022		950.552,56	950.552,56					950.552,56
24	1531	7620000	SUBV.A AYTOS.INV.ACCESO A LOS NÚCLEOS DE POBLACIÓN.EJ.ANTER.		58.682,24	58.682,24	58.682,24	35.614,55	35.614,55		23.067,69
24	1531	7620100	SUBV.AYTOS.PARA INVERSIONES EN ACCESO A NÚCLEOS DE POBLACIÓN		869.190,28	869.190,28	848.294,39	745.562,86	431.352,68	314.210,18	123.627,42
24	1531	7620300	SUBV.A AYTOS.PARA INVERS.EN ACCESO NÚCLEOS DE POBLACIÓN 2022		500.000,00	500.000,00	584.046,44				500.000,00
24	1532	6500100	INV.PAVIMENTACIÓN VÍAS PÚBLICAS,EJEC.AYTOS.EJERCICIOS ANTER.	212.134,47		212.134,47	185.443,24	185.443,22	185.443,22		26.691,25
24	1532	6500200	INVER.PAVIMENTACIÓN VÍAS PÚBLICAS, A EJEC.PARA AYTOS.2022		257.317,08	257.317,08					257.317,08
			Suma	104.247.731,84	61.400.966,70	165.648.698,54	142.384.103,36	109.900.925,77	98.679.426,47	11.221.499,30	55.747.772,77

ESTADO DE LIQUIDACIÓN DEL PRESUPUESTO

I. LIQUIDACIÓN DEL PRESUPUESTO DE GASTOS

APLICACIÓN PRESUP.			DESCRIPCIÓN	CRÉDITOS PRESUPUESTARIOS			GASTOS COMPROMET.	OBLIGACIONES RECONOCIDAS NETAS	PAGOS	OBLIGACIONES PENDIENTES DE PAGO A 31 DE DICIEMBRE	REMANENTES DE CRÉDITO
				INICIALES	MODIFICACIONES	DEFINITIVAS					
24	1532	6500300	INV.EN PAVIMENTACIÓN VÍAS PÚBLICAS,A EJECUTAR PARA AYTOS.	236.852,00	292.083,93	528.935,93	12.837,65	8.808,07	8.808,07		520.127,86
24	1532	7620000	SUBV.AYTOS.INV.PAVIMENTACIÓN VÍAS DE PÚBLICAS.EJERC.ANTER.		139.095,76	139.095,76	139.095,76	139.095,76	139.095,76		
24	1532	7620100	SUBV.A AYTOS.PARA INVERS.EN PAVIMENTACIÓN VÍAS PÚBLICAS 2022		8.171.630,36	8.171.630,36	5.661.726,77				8.171.630,36
24	1532	7620300	SUB.AYTO.ORIHELA:REURBANIZACIÓN C/ESPEÑETAS EN EL CASCO URB.	206.014,60		206.014,60	206.014,60	141.148,17	141.148,17		64.866,43
24	1532	7620400	SUB.AYTO.ALTEA:ESTABIL.MURO MAMPOSTERÍA COSTERA DELS MATXOS		81.247,49	81.247,49	81.247,49				81.247,49
24	1532	7620600	SUBV.DENIA:REURB.PL.VALGAMEDIOS Y T.CORTIS Y P.PERE	487.500,00	-487.500,00						
24	1532	7620800	SUBV.SAN MIGUEL SALINAS:REMODELACIÓN PLAZA LIBERTAD	136.779,44	-136.779,44						
24	1532	7621000	SUBV.A AYTOS.PARA INVERSIONES EN PAVIMENTACIÓN VÍAS PÚBLICAS		4.227.893,83	4.227.893,83	4.099.217,83	2.255.600,80	2.123.376,99	132.223,81	1.972.293,03
24	1532	7621500	SUBV.AYTO.EL CAMPELLO:REURBANIZACIÓN VIALES ZONA MUCHAVISTA		143.946,50	143.946,50	143.946,50				143.946,50
24	1532	7621600	SUBV.SANT JOAN D'ALACANT:PAVIMENT.ACCESO STA.FAZ-HPTAL.-M.H.		111.753,97	111.753,97	104.483,50				111.753,97
24	1532	7621800	SUB.S.VICENTE R.:URBANIZ.C/GUADALQU.ENTRE C/R.TAJO Y R.EBRO	37.366,04	-37.366,04						
24	1532	7622000	SUBV.AYTO.GAIANES:MURO CONTENCIÓN EN AVDA.PAÍS VALENCIÀ		2.383,55	2.383,55	2.383,55	2.383,55	2.383,55		
24	1532	7622100	SUB.S.POLA:MEJ.SOSTENIBLE C/AZAHAR Y ADY.Y MEJ.AVDA.ZARAGOZA	95.960,26		95.960,26	95.960,26	95.960,26	95.960,26		
24	1532	7622300	SUB.ORIHUELA:REURB.Y MEJ.ACCESIB.AVDA.MARQUÉS LACY LA MURADA	234.225,73		234.225,73	233.054,60				234.225,73
24	1601	6500000	INVERSIONES EN ALCANTARILLADO, A EJECUTAR PARA AYTOS.2022		20.000,00	20.000,00					20.000,00
24	1601	7620000	SUBV.A AYTOS.PARA INVERSIONES EN ALCANTARILLADO 2022		500.000,00	500.000,00	402.966,73				500.000,00
24	1601	7620200	SUBV.A AYUNTAMIENTOS PARA INVERSIONES EN ALCANTARILLADO		1.033.540,14	1.033.540,14	1.005.428,31	419.756,23	158.789,70	260.966,53	613.783,91
24	1601	7620300	SUBV.AYTOS.INVERSIONES EN ALCANTARILLADO.EJERCIC.ANTERIORES		28.720,69	28.720,69	28.720,69	28.720,69	28.720,69		
24	1601	7620500	SUB.S.POLA:RENOV.COLECT.ALCANT.C/ STA.ISABEL,M.MOLINS Y P.M.H		56.984,04	56.984,04	56.984,04				56.984,04
24	1611	6500000	INV.ABASTECIMIENTO DOMICILIARIO AGUA POTABLE,EJEC.AYTOS.2022		20.000,00	20.000,00					20.000,00
			Suma	105.682.429,91	75.568.601,48	181.251.031,39	154.658.171,64	112.992.399,30	101.377.709,66	11.614.689,64	68.258.632,09

ESTADO DE LIQUIDACIÓN DEL PRESUPUESTO

I. LIQUIDACIÓN DEL PRESUPUESTO DE GASTOS

APLICACIÓN PRESUP.			DESCRIPCIÓN	CRÉDITOS PRESUPUESTARIOS			GASTOS COMPROMET.	OBLIGACIONES RECONOCIDAS NETAS	PAGOS	OBLIGACIONES PENDIENTES DE PAGO A 31 DE DICIEMBRE	REMANENTES DE CRÉDITO
				INICIALES	MODIFICACIONES	DEFINITIVAS					
24	1611	6500100	INV.ABASTECIM.DOMICILIARIO AGUA POTABLE,EJC.AYTOS.EJ.ANTER.	132.544,70		132.544,70	124.343,50	60.293,18	60.293,18		72.251,52
24	1611	7620000	SUBV.AYTOS.INVERS.ABASTEC.DOMICILIARIO DE AGUA POTABLE 2022		500.000,00	500.000,00	568.220,69				500.000,00
24	1611	7620200	SUBV.AYTOS.INVERSIONES ABASTECIMIENTO DOMICILIARIO AGUA POT.		1.047.760,79	1.047.760,79	975.952,92	387.766,55	360.059,93	27.706,62	659.994,24
24	1621	6500000	INV.EN RECOGIDA DE RESÍDUOS, A EJECUTAR PARA AYTOS.2022		20.000,00	20.000,00					20.000,00
24	1621	6500100	INV.EN RECOGIDA DE RESÍDUOS,A EJEC.AYTOS. EJERC.ANTERIORES	75.388,58		75.388,58	67.600,88	67.600,88	67.600,88		7.787,70
24	1621	7620000	SUBV.A AYTOS.PARA INVERSIONES EN RECOGIDA DE RESÍDUOS 2022		200.000,00	200.000,00	25.048,00				200.000,00
24	1621	7620100	SUBV.A AYTOS.PARA INVERSIONES EN RECOGIDA DE RESÍDUOS		255.432,20	255.432,20	255.432,20	135.432,20	135.432,20		120.000,00
24	1622	6500000	INV.EN GESTIÓN DE RESÍDUOS SÓLIDOS,EJEC.AYTOS. EJ.ANTERIORES	68.723,16		68.723,16	68.723,16	68.723,16	68.723,16		
24	1623	6500000	INV.EN TRATAMIENTO DE RESÍDUOS,A EJECUTAR PARA AYTOS. 2022		20.000,00	20.000,00					20.000,00
24	1623	6500100	INV.EN TRATAMIENTO RESÍDUOS, A EJEC.AYTOS. EJ.ANTERIORES	34.219,54		34.219,54	7.061,91	3.893,63	3.893,63		30.325,91
24	1623	7620000	SUBV.A AYTOS.INVERSIONES EN TRATAMIENTO DE RESÍDUOS 2022		45.000,00	45.000,00					45.000,00
24	1623	7620100	SUBV.AYTOS.PARA INVERSIONES EN TRATAMIENTO DE RESÍDUOS		125.348,79	125.348,79	125.348,79				125.348,79
24	1641	6500100	INVERSION.EN CEMENTERIOS, A EJECUTAR PARA AYUNTAMIENTOS 2022		20.000,00	20.000,00					20.000,00
24	1641	7620100	SUBV.A HONDÓN DE LAS NIEVES:CONSTRUC.40 NICHOS CEMENTER.MUN.	49.999,33		49.999,33	44.768,78	44.768,78	44.768,78		5.230,55
24	1641	7620200	SUBVENCIONES A AYUNTAMIENTOS PARA INVERSIONES EN CEMENTERIOS		788.309,95	788.309,95	785.698,71	650.098,64	629.553,51	20.545,13	138.211,31
24	1641	7620300	SUBVENCIONES AYUNTAMIENTOS INVERSIONES EN CEMENTERIOS 2022		500.000,00	500.000,00	278.577,45				500.000,00
24	1651	6500000	INV.EN ALUMBRADO PÚBLICO,A EJEC.AYTOS.EJERCICIOS ANTERIORES	147.634,27		147.634,27	129.481,32	64.988,31	64.988,31		82.645,96
24	1651	6500100	INV.EN ALUMBRADO PÚBLICO, A EJECUTAR PARA AYUNTAMIENTOS 2022		20.000,00	20.000,00					20.000,00
24	1651	7620000	SUBV.A AYTOS.PARA INVERSIONES EN ALUMBRADO PÚBLICO 2022		500.000,00	500.000,00	1.139.483,75				500.000,00
24	1651	7620400	SUBV.A AYTOS PARA INVERSIONES EN ALUMBRADO PÚBLICO		914.366,24	914.366,24	901.661,69	635.109,27	578.394,45	56.714,82	279.256,97
24	1651	7620500	SUBV.TORREVIEJA:RENOV.ALUMBRADO PÚBL.AVDA.BALEARES Y ADYAC.		134.890,27	134.890,27	134.890,27				134.890,27
24	1651	7620600	SUB.TORREVIEJA:RENOV.ALUMBRADO PÚBL.PLAN PARCIAL CASA GRANDE	63.286,50		63.286,50	39.975,34	39.975,34	39.975,34		23.311,16
			Suma	106.254.225,99	80.659.709,72	186.913.935,71	160.330.441,00	115.151.049,24	103.431.393,03	11.719.656,21	71.762.886,47

ESTADO DE LIQUIDACIÓN DEL PRESUPUESTO

I. LIQUIDACIÓN DEL PRESUPUESTO DE GASTOS

APLICACIÓN PRESUP.			DESCRIPCIÓN	CRÉDITOS PRESUPUESTARIOS			GASTOS COMPROMET.	OBLIGACIONES RECONOCIDAS NETAS	PAGOS	OBLIGACIONES PENDIENTES DE PAGO A 31 DE DICIEMBRE	REMANENTES DE CRÉDITO
				INICIALES	MODIFICACIONES	DEFINITIVAS					
24	1711	6500000	INV.EN PARQUES Y JARDINES,A EJECUTAR PARA AYUNTAMIENTOS 2022		20.000,00	20.000,00					20.000,00
24	1711	7620000	SUBV.A AYTOS.INVERSIONES EN PARQUES Y JARDINES.EJ.ANTERIORES		6.897,00	6.897,00	6.897,00	6.897,00	6.897,00		
24	1711	7620300	SUBV.A AYTOS.PARA INVERSIONES EN PARQUES Y JARDINES		3.406.129,00	3.406.129,00	3.332.365,21	1.489.552,61	1.396.795,22	92.757,39	1.916.576,39
24	1711	7620400	SUB.ORIHUELA:REN.PARQU.INF.Y ADEC.Z.V.PUNTA PRIMA,C.ROIG Y Z	121.825,79		121.825,79	121.000,00				121.825,79
24	1711	7620500	SUB.PINOSO:ADECUAC.ESPACIO URB.Y CONSTR.PZA.C/SANCHIZ G.Y B.		138.534,99	138.534,99	130.015,09				138.534,99
24	1711	7620600	SUBV.A AYTOS.PARA INVERSIONES EN PARQUES Y JARDINES 2022		2.000.000,00	2.000.000,00	3.099.884,43				2.000.000,00
24	1721	6500000	INV.EN PROTECCIÓN Y MEJORA MEDIO AMBIENTE,A EJEC.AYTOS.2022		20.000,00	20.000,00					20.000,00
24	1721	7620000	SUBV.A AYTOS.PARA INV.EN PROTECCIÓN Y MEJORA MEDIO AMBIENTE		110.182,82	110.182,82	110.182,82	48.351,30	48.351,30		61.831,52
24	1721	7620300	SUBV.AYTOS.INVERS.PROTECCIÓN Y MEJORA MEDIO AMBIENTE 2022		20.000,00	20.000,00	68.879,51				20.000,00
24	2312	7620000	SUBV.A AYTOS.INVERSIONES ASISTENCIA SOCIAL PRIMARIA 2022		21.227,50	21.227,50	21.227,50				21.227,50
24	2312	7620100	SUBV.A AYTOS.PARA INVERSIONES EN ASISTENCIA SOCIAL PRIMARIA		404.016,66	404.016,66	404.016,66	177.207,50	177.207,50		226.809,16
24	2312	7620200	SUBV.AYTO.REDOVÁN:REHABILIT.Y REFORMA CENTRO PÚBLICO 3ª EDAD		98.391,00	98.391,00	98.391,00				98.391,00
24	3321	7620100	SUBV.A AYTOS.PARA INVERSIONES EN BIBLIOTECAS PÚBLICAS		78.059,68	78.059,68	78.059,68	30.008,00	30.008,00		48.051,68
24	3321	7620200	SUBV.AYTO.JIJONA: REHABILITACIÓN CASA ROVIRA COMO BIBLIOTECA	190.000,00		190.000,00	190.000,00				190.000,00
24	3321	7620300	SUBV.AYTOS.INVERSIONES EN BIBLIOTECAS PÚBLICAS 2022		50.000,00	50.000,00	51.680,67				50.000,00
24	3322	7620100	SUBVENCIONES AYUNTAMIENTOS PARA INVERSIONES EN ARCHIVOS 2022		20.000,00	20.000,00					20.000,00
24	3331	7620200	SUBV.A AYTOS.PARA INVERSIONES EN EQUIPAMIENTOS CULTURALES		327.158,13	327.158,13	324.583,96	243.246,80	216.025,49	27.221,31	83.911,33
24	3331	7620400	SUBV.PETRER:FASE III REHAB.LOCAL NUEVO MUSEO DÁMASO NAVARRO		134.494,72	134.494,72	134.494,72	134.494,72	134.494,72		
24	3331	7620500	SUBV.AYTOS.INVERSIONES EN EQUIPAMIENTOS CULTURALES 2022		200.000,00	200.000,00	823.006,46	126.819,29	126.819,29		73.180,71
24	3333	7620000	SUBVENCIONES A AYUNTAMIENTOS PARA INVERSIONES EN MUSEOS 2022		50.000,00	50.000,00	92.170,66				50.000,00
24	3333	7620200	SUBVENCIONES A AYUNTAMIENTOS PARA INVERSIONES EN MUSEOS		71.285,69	71.285,69	71.285,69	67.076,89	8.576,89	58.500,00	4.208,80
24	3341	7620000	SUBV.AYTO. DENIA: RED.PROY.REHAB.EDIFIC.TORRECREMADA	35.392,50		35.392,50	35.392,50				35.392,50
			Suma	106.601.444,28	87.836.086,91	194.437.531,19	169.523.974,56	117.474.703,35	105.576.568,44	11.898.134,91	76.962.827,84

ESTADO DE LIQUIDACIÓN DEL PRESUPUESTO

I. LIQUIDACIÓN DEL PRESUPUESTO DE GASTOS

APLICACIÓN PRESUP.			DESCRIPCIÓN	CRÉDITOS PRESUPUESTARIOS			GASTOS COMPROMET.	OBLIGACIONES RECONOCIDAS NETAS	PAGOS	OBLIGACIONES PENDIENTES DE PAGO A 31 DE DICIEMBRE	REMANENTES DE CRÉDITO
				INICIALES	MODIFICACIONES	DEFINITIVAS					
24	3361	7620000	SUBV.AYTOS.INV.PROTECCIÓN PATRIMONIO HISTÓRICO-ARTÍSTICO		185.076,03	185.076,03	185.075,91	135.703,76	135.703,76		49.372,27
24	3361	7620100	SUBV.AYTOS.INVER.PROTECC.PATRIMONIO HISTÓRICO-ARTÍSTICO 2022		20.000,00	20.000,00	132.319,00				20.000,00
24	3421	6500000	INV.EN INSTALACIONES DEPORTIVAS,A EJECUTAR PARA AYTOS.	662.689,37		662.689,37	19.186,61	6.190,60	6.190,60		656.498,77
24	3421	6500100	INV.EN INSTALACIONES DEPORTIVAS,A EJECUTAR PARA AYTOS.2022		426.304,58	426.304,58					426.304,58
24	3421	7620000	SUBV.AYTO.FINESTRAT:ELECTRIF.PLAN ESP.POLID."LA FOIA FASE I"	100.303,98		100.303,98					100.303,98
24	3421	7620100	SUBV.MURO ALCOY:MEJORAS INSTALACIONES DEPORTIVAS	356.647,49		356.647,49					356.647,49
24	3421	7620200	SUBV.AYTOS.INVERSIONES EN INSTALACIONES DEPORTIVAS 2022		4.445.162,60	4.445.162,60	3.624.939,91	289.779,39	75.142,19	214.637,20	4.155.383,21
24	3421	7620600	SUBV.AYTOS.INVERSIONES EN INST.DEPORTIVAS EJERC.ANTERIORES		27.333,00	27.333,00	27.333,00	27.333,00	27.333,00		
24	3421	7620700	SUBV.A AYTOS.PARA INVERSIONES EN INSTALACIONES DEPORTIVAS		2.656.086,65	2.656.086,65	2.570.186,22	1.638.192,81	1.500.018,28	138.174,53	1.017.893,84
24	3421	7620800	SUB.BUSOT:PABELLÓN DEP.MUNICIPAL(EJEC.CUBIERTA Y PISTA POL.)	950.000,00		950.000,00	950.000,00				950.000,00
24	4252	2270600	ESTUDIOS Y TRABAJOS TÉCNICOS, PLAN PROV. AHORRO ENERGÉTICO	155,37		155,37					155,37
24	4252	7620000	SUBV.AYTO.MONFORTE DEL CID:ADQU.DE DOS VEHÍCULOS ELÉCTRICOS	70.889,78		70.889,78					70.889,78
24	4252	7620100	SUBV.AYTOS.INVERSIONES EN EFICIENCIA ENERGÉTICA 2022		300.000,00	300.000,00	347.667,86				300.000,00
24	4252	7620200	SUBV.A AYTOS.PARA INVERSIONES EN EFICIENCIA ENERGÉTICA		412.956,88	412.956,88	411.686,62	411.686,62	411.686,62		1.270,26
24	4252	7620300	SUB.TORREV:RED.PROY.INST.RENOV.ALUMB.PÚB.CASCO URB.Y LA MATA	912.619,56		912.619,56	912.619,56				912.619,56
24	4311	7620100	SUBVENCIONES A AYUNTAMIENTOS PARA INVERSIONES EN FERIAS 2022		20.000,00	20.000,00					20.000,00
24	4312	7620000	SUBV.A AYTOS.PARA INVERSIONES EN MERCADOS,ABASTOS Y LONJAS		30.787,74	30.787,74	30.787,74	30.787,74	30.787,74		
24	4312	7620100	SUBV.MUTXAMEL:REMOD.COLEGIO"EL SALVADOR"NUEVO MERCADO MUNIC.		516.678,98	516.678,98	516.678,98	342.144,07	342.144,07		174.534,91
24	4312	7620200	SUBV.AYTOS.INVERSIONES EN MERCADOS, ABASTOS Y LONJAS 2022		20.000,00	20.000,00					20.000,00
24	4321	7620000	SUBV.AYTOS.INV.EN INFORMACIÓN Y PROMOCIÓN TURÍSTICA 2022		75.000,00	75.000,00	88.252,98				75.000,00
24	4321	7620300	SUBV.AYTOS.PARA INVER.EN FORMACIÓN Y PROMOCIÓN TURÍSTICA		163.001,45	163.001,45	163.001,45	98.246,76	77.794,15	20.452,61	64.754,69
24	4321	7630000	SUBV.MANCOM.INTERM.VALL DEL POP:EQUIP.TURÍSTICO Y OTRAS INV.	130.000,00		130.000,00					130.000,00
			Suma	109.784.749,83	97.134.474,82	206.919.224,65	179.503.710,40	120.454.768,10	108.183.368,85	12.271.399,25	86.464.456,55

ESTADO DE LIQUIDACIÓN DEL PRESUPUESTO

I. LIQUIDACIÓN DEL PRESUPUESTO DE GASTOS

APLICACIÓN PRESUP.			DESCRIPCIÓN	CRÉDITOS PRESUPUESTARIOS			GASTOS COMPROMET.	OBLIGACIONES RECONOCIDAS NETAS	PAGOS	OBLIGACIONES PENDIENTES DE PAGO A 31 DE DICIEMBRE	REMANENTES DE CRÉDITO
				INICIALES	MODIFICACIONES	DEFINITIVAS					
24	4331	7800000	SUBV.A.H.N.C.E:RED.PROY.EDIFICIO C.INVESTIG.HELADO ARTESANO	92.844,00		92.844,00					92.844,00
24	4501	1200000	RETRIBUCIONES BASICAS GRUPO A1. PLANES Y OBRAS MUNICIPALES	128.571,52	-22.546,31	106.025,21	72.620,36	72.620,36	72.620,36		33.404,85
24	4501	1200100	RETRIBUCIONES BASICAS GRUPO A2. PLANES Y OBRAS MUNICIPALES	127.191,42	-16.000,00	111.191,42	94.936,64	94.936,64	94.936,64		16.254,78
24	4501	1200300	RETRIBUCIONES BASICAS GRUPO C1. PLANES Y OBRAS MUNICIPALES	54.119,50		54.119,50	44.297,04	44.297,04	44.297,04		9.822,46
24	4501	1200400	RETRIBUCIONES BASICAS GRUPO C2. PLANES Y OBRAS MUNICIPALES	74.751,16	-4.250,00	70.501,16	74.420,53	74.420,53	74.420,53		-3.919,37
24	4501	1200500	RETRIB.BASICAS GRUPO AP. PERSONAL PLANES Y OBRAS MUNICIPALES	1,00		1,00					1,00
24	4501	1200600	RETRIBUCIONES BASICAS TRIENIOS. PLANES Y OBRAS MUNICIPALES	74.939,85		74.939,85	75.719,61	75.719,61	75.719,61		-779,76
24	4501	1210000	RETRIB.COMPLEMENTARIAS C.DESTINO.PLANES Y OBRAS MUNICIPALES	266.939,90	-48.000,00	218.939,90	187.228,02	187.228,02	187.228,02		31.711,88
24	4501	1210100	RETRIB.COMPLEMENTARIAS C.ESPECÍFICO.PLANES Y OBRAS MUNICIP.	562.162,36	-122.000,00	440.162,36	388.212,76	388.212,76	388.212,76		51.949,60
24	4501	1310000	RETRIB.PERSONAL LABORAL TEMPORAL PLANES Y OBRAS MUNICIPALES	11.800,00	1.008,00	12.808,00	5.730,64	5.730,64	5.730,64		7.077,36
24	4501	1310400	RETRIB.PERSON.LABORAL INDEFINIDO NO FIJO.PLANES Y OBRAS MUN.	70.759,96	11.069,18	81.829,14	72.398,62	72.398,62	72.398,62		9.430,52
24	4501	1430000	RETR.PERS.FUNC.INTER.PROGR.CARAC T.TEMP.ART.10.1.C.EBEP.P.Y O	208.659,00	-73.311,56	135.347,44	124.821,29	124.821,29	124.821,29		10.526,15
24	4501	1600000	CUOTAS SEGURIDAD SOCIAL CARGO DIPUTACIÓN.PLANES Y OBRAS MUN.	371.020,17		371.020,17	298.056,12	298.056,12	298.056,12		72.964,05
24	4501	2200100	ADQ.REVISTAS,LIBROS Y OTRAS PUBLIC.PLANES Y OBRAS MUNICIP.	500,00		500,00					500,00
24	4521	7620100	SUBV.A AYTOS.PARA INVERISONES EN RECURSOS HIDRÁULICOS		59.093,89	59.093,89	59.093,89	48.399,93	48.399,93		10.693,96
24	4521	7620200	SUBV.A AYTOS.INVERSIONES EN RECURSOS HIDRÁULICOS 2022		50.000,00	50.000,00	91.519,98				50.000,00
24	4531	7620000	SUBV.A AYTOS.INVERSIONES EN CARRETERAS MUNICIPALES 2022		20.000,00	20.000,00					20.000,00
24	4541	6500000	INVERSIONES EN CAMINOS MUNICIPALES,A EJECUTAR PARA AYTOS.	112.000,00		112.000,00	2.835,15	2.835,15	2.835,15		109.164,85
24	4541	6500100	INV.EN CAMINOS VECINALES,A EJEC.AYTOS.EJERCICIOS ANTERIORES	298.799,45		298.799,45	194.158,84	194.158,84	194.158,84		104.640,61
24	4541	6500200	INVER.EN CAMINOS MUNICIPALES,A EJECUTAR PARA AYTOS. 2022		267.078,95	267.078,95					267.078,95
24	4541	7620100	SUBV.A AYTOS.PARA INVERSIONES EN CAMINOS MUNICIPALES		1.253.356,32	1.253.356,32	1.214.431,55	880.062,72	745.180,81	134.881,91	373.293,60
			Suma	112.239.809,12	99.368.740,57	211.608.549,69	183.264.351,86	123.138.666,37	110.732.385,21	12.406.281,16	88.469.883,32

ESTADO DE LIQUIDACIÓN DEL PRESUPUESTO

I. LIQUIDACIÓN DEL PRESUPUESTO DE GASTOS

APLICACIÓN PRESUP.			DESCRIPCIÓN	CRÉDITOS PRESUPUESTARIOS			GASTOS COMPROMET.	OBLIGACIONES RECONOCIDAS NETAS	PAGOS	OBLIGACIONES PENDIENTES DE PAGO A 31 DE DICIEMBRE	REMANENTES DE CRÉDITO
				INICIALES	MODIFICACIONES	DEFINITIVAS					
24	4541	7620500	SUBV.A AYTOS.INVERSIONES EN CAMINOS MUNICIPALES 2022		858.767,28	858.767,28	760.160,42	120.000,00	120.000,00		738.767,28
24	4591	2219900	ADQU.HERRAM.Y UTILLAJE NO INVENT.Y MAT.TÉCNICO DELINEACIÓN	1.000,00		1.000,00	637,90	637,90	637,90		362,10
24	4591	2269900	OTROS GASTOS DIVERSOS. PLANES Y OBRAS MUNICIPALES.	500,00		500,00	401,20	401,20	401,20		98,80
24	4591	2269902	INDEMNIZACIONES POR RESOLUCIÓN DE CONTRATOS DE OBRAS	37.500,00		37.500,00	31.434,21	30.402,59	30.402,59		7.097,41
24	4591	2270602	ESTUDIOS Y TRABAJ. TÉCNICOS.PROYECTO "LANZADERA" MARINA ALTA	20.000,00		20.000,00					20.000,00
24	4591	2270615	ESTUDIOS Y TRABAJOS TÉCNIC:PLANES Y OBRAS MUNIC. 2015 Y ANT.	38.256,51	2.377,45	40.633,96	29.004,87	8.705,67	8.705,67		31.928,29
24	4591	2270616	ESTUDIOS Y TRABAJOS TÉCNICOS:PLANES Y OBRAS MUNICIPALES 2016	46.878,57	4.504,60	51.383,17	35.155,14	17.068,53	17.068,53		34.314,64
24	4591	2270617	ESTUDIOS Y TRABAJOS TÉCNICOS:PLANES Y OBRAS MUNICIPALES 2017	80.207,63	12.257,06	92.464,69	54.508,87	24.658,79	24.658,79		67.805,90
24	4591	2270618	ESTUDIOS Y TRABAJOS TÉCNICOS:PLANES Y OBRAS MUNICIPALES 2018	148.270,62	19.334,33	167.604,95	119.229,56	42.375,04	39.380,29	2.994,75	125.229,91
24	4591	2270619	ESTUDIOS Y TRABAJOS TÉCNICOS:PLANES Y OBRAS MUNICIPALES 2019	407.967,46	-121.678,37	286.289,09	193.768,01	20.034,37	20.034,37		266.254,72
24	4591	2270620	ESTUDIOS Y TRABAJOS TÉCNICOS: PLANES Y OBRAS MUNICPALES 2020	520.160,00	52,56	520.212,56	373.817,04	32.132,18	32.132,18		488.080,38
24	4591	2270621	ESTUDIOS Y TRABAJOS TÉCNICOS:PLANES Y OBRAS MUNICIPALES 2021	100.000,00	-70.000,00	30.000,00					30.000,00
24	4591	2270622	ESTUDIOS Y TRABAJOS TÉCNIC: PLANES Y OBRAS MUNICIPALES 2022	100.000,00	200.000,00	300.000,00	59.724,00	32.550,00	32.550,00		267.450,00
24	4591	4539000	CONVENIO COLAB.UNIV.ALICANTE PARA BECAS. PLANES Y OBRAS MUN.	8.000,00		8.000,00					8.000,00
24	4591	4625000	SUB.RED.PROP.TRAZADO RAMAL FERR.EST.AVE ORIH.M.HDEZ.-TORREV.	50.000,00		50.000,00					50.000,00
24	4591	6290000	ADQUIS.OTRO INMOVILIZADO MATERIAL.PLANES Y OBRAS MUNICIPALES	1.000,00		1.000,00					1.000,00
24	4591	6400000	INVERSIONES DE CARÁCTER INMATERIAL.PLANES Y OBRAS MUNICIP.	1.000,00		1.000,00					1.000,00
24	4591	6501400	PLAN PROV.COOPER.OBRAS Y SERV.MUNICIP.2014-2015, EJEC.AYTOS.	240.000,00	60.000,00	300.000,00					300.000,00
24	4591	6501500	PLAN PROV.COOPER.OBRAS Y SERV.MUNICIP.2015-2016, EJEC.AYTOS.	172.683,74	33.720,07	206.403,81	206.403,81	65.234,72	65.234,72		141.169,09
			Suma	114.890.412,73	99.608.073,91	214.498.486,64	184.826.167,11	123.474.489,45	111.065.213,54	12.409.275,91	91.023.997,19

ESTADO DE LIQUIDACIÓN DEL PRESUPUESTO

I. LIQUIDACIÓN DEL PRESUPUESTO DE GASTOS

APLICACIÓN PRESUP.			DESCRIPCIÓN	CRÉDITOS PRESUPUESTARIOS			GASTOS COMPROMET.	OBLIGACIONES RECONOCIDAS NETAS	PAGOS	OBLIGACIONES PENDIENTES DE PAGO A 31 DE DICIEMBRE	REMANENTES DE CRÉDITO
				INICIALES	MODIFICACIONES	DEFINITIVAS					
24	4591	6501600	PLAN PROV.COOPER.OBRAS Y SERV.MUNICIP.2016-2017, EJEC.AYTOS.	677.179,08	98.765,64	775.944,72	457.730,64	61.622,09	61.622,09		714.322,63
24	4591	6501700	PLAN PROV.COOPER.OBRAS Y SERV.MUNICIP.2017-2018, EJEC.AYTOS.	1.245.104,02	255.181,67	1.500.285,69	668.174,42	617.963,91	617.963,91		882.321,78
24	4591	6501800	PLAN PROV.COOPER.OBRAS Y SERV.MUNICIP.2018-2019, EJEC.AYTOS.	4.067.382,13	381.591,64	4.448.973,77	1.318.031,39	1.036.560,29	951.077,54	85.482,75	3.412.413,48
24	4591	6501900	PLAN PROV.COOPER.OBRAS Y SERV.MUNICIP.2019-2020, EJEC.AYTOS.	3.475.054,12	286.692,69	3.761.746,81	972.878,31	274.632,70	202.972,66	71.660,04	3.487.114,11
24	4591	6502000	PLAN PROV.COOP.OBRAS Y SERV.MUNI.2020-2023, PLANIFICA AYTOS.	9.572.745,21	834.284,22	10.407.029,43	2.257.897,44	805.903,97	664.207,64	141.696,33	9.601.125,46
24	4591	6503200	DOT.PROY.MODIF. CERTIF.FINAL Y LIQUID, EJER.ANT.,EJEC.AYTOS	310.000,00	239.736,70	549.736,70	190.004,15	190.004,14	190.004,14		359.732,56
24	4591	7621300	PLAN PROV.COOP.OBRAS Y SERV.MUNICIP.2013-2014, SUBVENCIONES	106.966,79		106.966,79	106.966,79	106.966,79	106.966,79		
24	4591	7621400	PLAN PROV.COOP.OBRAS Y SERV.MUNICIP.2014-2015, SUBVENCIONES	243.485,33		243.485,33	243.485,33	188.446,06	188.082,15	363,91	55.039,27
24	4591	7621500	PLAN PROV.COOP.OBRAS Y SERV.MUNICIP.2015-2016, SUBVENCIONES	153.772,49		153.772,49	153.772,49				153.772,49
24	4591	7621600	PLAN PROV.COOP.OBRAS Y SERV.MUNICIP.2016-2017, SUBVENCIONES	40.315,44		40.315,44	40.315,44				40.315,44
24	4591	7621700	PLAN PROV.COOP.OBRAS Y SERV.MUNICIP.2017-2018, SUBVENCIONES	390.330,99	20.416,79	410.747,78	410.747,78	1.000,00	1.000,00		409.747,78
24	4591	7621800	PLAN PROV.COOP.OBRAS Y SERV.MUNICIP.2018-2019, SUBVENCIONES	168.257,86		168.257,86	23.751,22				168.257,86
24	4591	7621900	PLAN PROV.COOP.OBRAS Y SERV.MUNICIP.2019-2020, SUBVENCIONES	5.362.092,28	-400.000,00	4.962.092,28	4.560.574,85	1.989.761,38	1.203.162,88	786.598,50	2.972.330,90
24	4591	7622000	PLAN PROV.COOP.OBRAS Y SERV.MUN.2020-2023, PLANIFICA SUBV.	6.801.260,88	1.211.645,48	8.012.906,36	7.878.038,14	2.134.836,40	1.510.075,42	624.760,98	5.878.069,96
24	4912	6400000	INV.ACTUALIZ.INVENTARIO Y ENCUESTA INFRAESTRUCT. PROV.ALIC.	280.000,00		280.000,00	217.925,00	43.125,00	43.125,00		236.875,00
24	9331	7620000	SUB.AYTOS.INVERSIONES EN GESTIÓN DEL PATRIMONIO.EJ.ANTERIOR.		91.234,24	91.234,24	91.234,24	41.023,50	41.023,50		50.210,74
24	9331	7620100	SUBV.PENÀGUILA:REHABILITACIÓN ACUEDUCTO (PONT DEL NOTARI)	48.237,11		48.237,11	48.237,11				48.237,11
24	9331	7620200	SUBV.A AYTOS.PARA INVERSIONES EN GESTIÓN DEL PATRIMONIO		2.712.765,07	2.712.765,07	2.682.378,67	1.283.608,98	1.137.607,64	146.001,34	1.429.156,09
24	9331	7620300	SUBVENCIÓN AL AYUNTAMIENTO DE DAYA VIEJA: EDIFICIO MULTIUSOS	188.910,69		188.910,69	188.910,69				188.910,69
			Suma	147.344.328,07	105.241.622,41	252.585.950,48	206.879.490,57	132.188.322,57	117.922.482,81	14.265.839,76	120.397.627,91

ESTADO DE LIQUIDACIÓN DEL PRESUPUESTO

I. LIQUIDACIÓN DEL PRESUPUESTO DE GASTOS

APLICACIÓN PRESUP.			DESCRIPCIÓN	CRÉDITOS PRESUPUESTARIOS			GASTOS COMPROMET.	OBLIGACIONES RECONOCIDAS NETAS	PAGOS	OBLIGACIONES PENDIENTES DE PAGO A 31 DE DICIEMBRE	REMANENTES DE CRÉDITO
				INICIALES	MODIFICACIONES	DEFINITIVAS					
24	9331	7620400	SUBV.AYTOS.INVERSIONES EN GESTIÓN DEL PATRIMONIO 2022		2.214.012,77	2.214.012,77	1.932.800,27	10.780,69	3.501,63	7.279,06	2.203.232,08
24	9332	7620000	SUBV.SAGRA:REHABIL.Y ACONDICIONAMIENTO EDIFICIO POLIVALENTE		173.218,96	173.218,96	173.218,96	83.315,57	32.752,02	50.563,55	89.903,39
25	2317	4830000	SUBV.APSA PROY.FORMACIÓN Y EMPLEO PERS.CON DISCAPACIDAD	35.000,00		35.000,00	35.000,00	35.000,00	35.000,00		
25	2411	2269901	GASTOS "PROYECTO POEFE ALICANTE POR LA INCLUSIÓN"	161.874,00		161.874,00	122.074,80	122.074,80		122.074,80	39.799,20
25	2411	4810100	AYUDAS ECON.PARTIC. ITINEAR."PROY.POEFE ALIC.POR LA INCLUS."	37.122,00		37.122,00	15.817,20	15.817,20	15.817,20		21.304,80
25	2411	4830000	SUB.CÁMARA COM.IND.Y NAV.ALIC.:PROY.CUALIF.EMPLEO.GTOS. CTES.	140.000,00		140.000,00	26.000,00	26.000,00		26.000,00	114.000,00
25	2411	4830100	SUB.IEE.ALIC:ESTUD.S/ATRACC.EMPLEO CUALIF.Y NÓMADAS DIGITAL.	40.000,00		40.000,00	40.000,00	40.000,00	40.000,00		
25	2411	4830200	SUB.CÁM.COM.IND.Y NAV.ALIC.:PROY.CUALIF.EMPL.GTOS.CTE S.2021		22.470,44	22.470,44	22.470,44	22.470,44	22.470,44		
25	2411	4840000	SUBV.FUND.EMPLEA:RECOX INCLUSIÓN LAB.COLECT.EN RIESGO EXCL.	18.000,00		18.000,00	18.000,00	18.000,00	18.000,00		
25	4141	4830100	SUBV.FEDER.(FADIT):PROYECTO DE ECONOMÍA SOCIAL ESSÈNCIES	12.000,00		12.000,00	12.000,00	12.000,00	12.000,00		
25	4191	4620000	SUBV. AYTOS PARA FOMENTO DE AGRICULT. Y SOSTENIM.MEDIO RURAL	180.000,00	75.000,00	255.000,00	256.563,65	231.438,96	219.438,96	12.000,00	23.561,04
25	4191	4620100	SUBV. AYTOS PARA PROYECTOS DE HUERTOS URBANOS: GASTO CTE.	100.000,00	25.000,00	125.000,00	127.155,29	106.384,61	106.132,61	252,00	18.615,39
25	4191	4620200	SUBV. AYTOS PARA FOM.DE AGRICULT. Y SOSTEN.MEDIO RURAL 2021		5.000,00	5.000,00	5.000,00	4.600,00	4.600,00		400,00
25	4191	4620300	SUBV.AYTOS PARA PROY.DE HUERTOS URBANOS: GASTO CTE.2021		8.550,00	8.550,00	8.550,00	6.649,21	6.649,21		1.900,79
25	4191	4830100	SUBV.C.R.D.O.VINOS DE ALICANTE PARA ACT.PROM.Y COM.PROD.	30.000,00		30.000,00	30.000,00	30.000,00	30.000,00		
25	4191	4830200	SUB.AL C.R.D.O NISPEROS C.D'EN SARRIÁ,PROM.Y COM.PROD.Y CER.	7.500,00		7.500,00	7.500,00	7.500,00	7.500,00		
25	4191	4830300	SUBV.C.R.D.O.UVA MESA EMBOL.VINALOPÓ,PROM.PROD.Y CERT.OB.	9.000,00		9.000,00	9.000,00				9.000,00
25	4191	4830400	APORT.ASOC.ESPAÑ.PEQUEÑ.Y MED.CIUD.VITIVINICOLAS (ACEVIN)	1.000,00		1.000,00					1.000,00
25	4191	4830500	SUB.C.R.I.G.P.JIJONA Y TURRÓN ALIC.PROM.Y COMER.PROD.Y CERT.	20.000,00		20.000,00	20.000,00	20.000,00	20.000,00		
25	4191	4830600	SUBV.ASOC.PRODUCTORES Y COMERC.TOMATE MUTXAMEL PROM.SECTOR	5.000,00		5.000,00	5.000,00	5.000,00	5.000,00		
			Suma	148.140.824,07	107.764.874,58	255.905.698,65	209.745.641,18	132.985.354,05	118.501.344,88	14.484.009,17	122.920.344,60

ESTADO DE LIQUIDACIÓN DEL PRESUPUESTO

I. LIQUIDACIÓN DEL PRESUPUESTO DE GASTOS

APLICACIÓN PRESUP.			DESCRIPCIÓN	CRÉDITOS PRESUPUESTARIOS			GASTOS COMPROMET.	OBLIGACIONES RECONOCIDAS NETAS	PAGOS	OBLIGACIONES PENDIENTES DE PAGO A 31 DE DICIEMBRE	REMANENTES DE CRÉDITO
				INICIALES	MODIFICACIONES	DEFINITIVAS					
25	4191	4830700	SUBV. COMITÉ AGRICUL.ECOLÓGICA C.V.:FOMENTO PRODUC.AGROECOL.	6.000,00		6.000,00	6.000,00	5.996,00	5.996,00		4,00
25	4191	4830800	SUB.C.R.D.E.BEBIDAS ESPIRITUOSAS ALIC.PROM.PROD.Y CERT.OB.	7.500,00		7.500,00					7.500,00
25	4191	4830900	SUBV.CENTRO ASAJA: PROMOCIÓN Y COMERCIALIZACIÓN DEL SECTOR	45.000,00	10.000,00	55.000,00	55.000,00	55.000,00	55.000,00		
25	4191	4831000	SUBV.ASOC.ALCACHOFA VEGA BAJA DEL SEGURA, PROM.Y DIF.SECTOR	7.500,00		7.500,00	7.500,00	7.500,00	7.500,00		
25	4191	4831100	SUBV.ASOC.PRODUCTORES DÁTILES ELCHE(APDE):PROM.Y DIF.SECTOR	5.000,00		5.000,00	5.000,00				5.000,00
25	4191	4831200	SUBV.ASECOV:ACTUAC.PROMOCIÓN Y COMERC.SECTOR ECOLÓGICO	15.000,00		15.000,00					15.000,00
25	4191	4831600	SUBV.ASOC.PRODUCT. BREVA DE ALBATERA:PROM.Y DIFUS.DEL SECTOR	7.500,00		7.500,00	7.500,00	7.500,00		7.500,00	
25	4191	4831700	SUB.CRDO.UVA MESA EMB.VINALOPÓ:MARK.PROM.Y ADQU.P.MENJARS T.		15.000,00	15.000,00	15.000,00				15.000,00
25	4191	4831800	SUB.GRIGP.JIJONA Y TURRÓN ALIC.:MARK.Y PROM.PROY.MENJARS TER		15.000,00	15.000,00	15.000,00				15.000,00
25	4191	4831900	SUBV.ASOC.PROD.Y COMER.GRANADAS ELCHE:PROM.Y DIFUS.SECTOR	25.000,00		25.000,00	25.000,00	25.000,00	25.000,00		
25	4191	4832100	SUBV.AL C.R.I.G.P.CEREZAS ALIC.PROM.Y COM.PROD.CERTIF.OBLGAT	11.000,00		11.000,00	11.000,00	11.000,00		11.000,00	
25	4191	4832200	SUBV.UNIÓ LLAURADORS I RAMADERS.P.V:FOM.PROD. AGRÍCOLA ALIC.	15.000,00		15.000,00	15.000,00	15.000,00	15.000,00		
25	4191	7620000	SUBV. AYTOS. PARA PROYECTOS DE HUERTOS URBANOS:INVERSIONES	200.000,00	70.000,00	270.000,00	271.215,39	178.850,34	125.416,11	53.434,23	91.149,66
25	4191	7620100	SUBV. AYTOS. PARA PROYECTOS DE HUERTOS URBANOS:INVERS.2021		47.443,09	47.443,09	47.443,09	46.119,13	46.119,13		1.323,96
25	4221	4830000	SUB.ASOC.FABR.TURR.DERIV.Y CHOC.C.V.:PROM.RUTA TURRÓN JIJONA	40.000,00		40.000,00	40.000,00	40.000,00	40.000,00		
25	4221	4830100	SUBV.ASOC. -A.H.N.C.E.A.-:ACTUACIONES PROMOCIÓN DEL SECTOR	6.000,00		6.000,00	6.000,00	6.000,00		6.000,00	
25	4221	4830200	SUBV.MARMOL ALICANTE ASOC.C.V.:PROM.PROD.Y DEF.Y USO MARCA	7.500,00		7.500,00	7.500,00	7.500,00	7.500,00		
25	4221	4830300	SUBV.ASOC.ESPAÑ.FABRIC.JUGUETES,PARA PROMOCIÓN SECTOR	15.000,00		15.000,00	15.000,00	15.000,00	15.000,00		
25	4221	4830400	SUBV.UNIFAM:PROMOCIÓN PRODUCTOS EXPOSICIONES ITINERANTES		5.000,00	5.000,00	5.000,00	5.000,00	5.000,00		
25	4221	4830500	SUBV.UNIFAM, PROMOCIÓN INDUSTRIAL DE SUS PRODUCTOS	26.500,00	5.000,00	31.500,00	31.500,00	31.500,00	31.500,00		
			Suma	148.580.324,07	107.932.317,67	256.512.641,74	210.331.299,66	133.442.319,52	118.880.376,12	14.561.943,40	123.070.322,22

ESTADO DE LIQUIDACIÓN DEL PRESUPUESTO

I. LIQUIDACIÓN DEL PRESUPUESTO DE GASTOS

APLICACIÓN PRESUP.			DESCRIPCIÓN	CRÉDITOS PRESUPUESTARIOS			GASTOS COMPROMET.	OBLIGACIONES RECONOCIDAS NETAS	PAGOS	OBLIGACIONES PENDIENTES DE PAGO A 31 DE DICIEMBRE	REMANENTES DE CRÉDITO
				INICIALES	MODIFICACIONES	DEFINITIVAS					
25	4221	4840000	APORTACIÓN A LA FUNDACIÓN MUSEO DEL CALZADO DE ELDA	18.030,00		18.030,00	18.030,00	18.030,00	18.030,00		
25	4301	1200000	RETRIBUCIONES BÁSICAS GRUPO A1.DESARR.ECON.Y SECT.PRODUCT.	48.214,32	-10.400,00	37.814,32	32.881,12	32.881,12	32.881,12		4.933,20
25	4301	1200100	RETRIBUCIONES BÁSICAS GRUPO A2. DESARR.ECON.Y SECT.PRODUCT.	71.745,84	-16.600,00	55.145,84	40.811,55	40.811,55	40.811,55		14.334,29
25	4301	1200300	RETRIBUCIONES BÁSICAS GRUPO C1. DESARR.ECON.Y SECT.PRODUCT.	43.295,60		43.295,60	37.737,56	37.737,56	37.737,56		5.558,04
25	4301	1200400	RETRIBUCIONES BÁSICAS GRUPO C2. DESARR.ECON.Y SECT.PRODUCT.	9.851,90	49.347,26	59.199,16	8.982,49	8.982,49	8.982,49		50.216,67
25	4301	1200500	RETRIB.BÁSICAS GRUPO AP.PERSONAL DESARR.ECON.Y SECTORES PROD	1,00		1,00					1,00
25	4301	1200600	RETRIBUCIONES BASICAS TRIENIOS. DESARR.ECON.Y SECT.PRODUCT.	23.647,08		23.647,08	27.692,82	27.692,82	27.692,82		-4.045,74
25	4301	1210000	RETRIBUC.COMPLEMENTARIAS C.DESTINO.DESARR.ECON.Y SEC.PRODUC.	107.253,35	-16.000,00	91.253,35	74.322,70	74.322,70	74.322,70		16.930,65
25	4301	1210100	RETRIBUC. COMPLEMENTARIAS C.ESPECÍFICO.DESARR.EC.Y SEC.PROD.	185.110,77	-43.000,00	142.110,77	125.208,73	125.208,73	125.208,73		16.902,04
25	4301	1310000	RETRIBUCIONES PERSONAL LABORAL TEMPORAL.DESARR.EC.Y SEC.PROD	7.000,00	39.000,00	46.000,00	28.181,72	28.181,72	28.181,72		17.818,28
25	4301	1310400	RETRIB.PERSONAL LABORAL INDEFINIDO NO FIJO.DESARR.EC.Y SEC.P	83.903,44		83.903,44	77.381,15	77.381,15	77.381,15		6.522,29
25	4301	1600000	CUOTAS SEGURIDAD SOCIAL CARGO DIPUT.DESARR.EC.Y SEC.PROD.	89.260,26		89.260,26	130.675,40	130.675,40	130.675,40		-41.415,14
25	4301	2200100	ADQUIS.REVISTAS,LIBROS Y PUBLICAC.DESARROLLO EC.Y SEC.PROD.	2.000,00		2.000,00					2.000,00
25	4311	4620000	SUBV. AYTOS.REALIZACIÓN FERIAS Y EVENTOS COMERCIALES	700.000,00	140.000,00	840.000,00	830.752,45	742.443,40	710.563,95	31.879,45	97.556,60
25	4312	4620000	SUBV.AYTOS.CAMPAÑAS FOM.CONSUMO:BONO-CONSUMO EN MUNICIPIOS		9.000.000,00	9.000.000,00	8.727.275,00	1.606.093,00	1.313.602,00	292.491,00	7.393.907,00
25	4312	4620100	SUB.AYTOS.CAMPAÑ.FOM.CONSUMO:BONO-CONSUMO MUNIC.(C.NAVIDAD)		9.000.000,00	9.000.000,00	8.286.770,00	1.208.557,00		1.208.557,00	7.791.443,00
25	4312	4830000	SUBV.UNION CONSUM.ALIC.:PROY.ASESORAMIENTO A CONSUM.Y USUAR.	15.000,00		15.000,00	14.999,00	14.969,00	14.969,00		31,00
25	4312	4830100	SUB.FED.P.AMAS CASA Y CONSUM.:PROY.PIC INFORM.Y FORM.CONSUM.	10.000,00		10.000,00	10.000,00	10.000,00	10.000,00		
25	4312	7620000	SUBV. AYUNTAMIENTOS PLAN MODERNIZACIÓN MERCADOS MUNICIPALES.	225.000,00		225.000,00	219.135,52	171.250,11	84.710,97	86.539,14	53.749,89
			Suma	150.219.637,63	126.102.304,77	276.321.942,40	229.049.776,71	137.816.745,24	121.635.335,25	16.181.409,99	138.505.197,16

ESTADO DE LIQUIDACIÓN DEL PRESUPUESTO

I. LIQUIDACIÓN DEL PRESUPUESTO DE GASTOS

APLICACIÓN PRESUP.			DESCRIPCIÓN	CRÉDITOS PRESUPUESTARIOS			GASTOS COMPROMET.	OBLIGACIONES RECONOCIDAS NETAS	PAGOS	OBLIGACIONES PENDIENTES DE PAGO A 31 DE DICIEMBRE	REMANENTES DE CRÉDITO
				INICIALES	MODIFICACIONES	DEFINITIVAS					
25	4312	7620100	SUBV. AYTOS.PLAN MODERNIZACIÓN MERCADOS MUNICIPALES.2021		27.639,84	27.639,84	27.639,84	19.207,97	19.207,97		8.431,87
25	4321	4620001	SUB.BANYERES MARIOLA:MIN.IMP.S.TURÍSTICO COVID-19 PYM.M.Y A		16.406,00	16.406,00	16.406,00	16.406,00	16.406,00		
25	4321	4621901	SUB.MONÓVAR:MIN.IMP.S.TURÍSTICO COVID-19 S/`YMES,MICR.Y AUT.		20.482,00	20.482,00	20.482,00	20.481,96	20.481,96		0,04
25	4321	4622300	SUB.ALFAFARA:MIN.IMP.S.TURÍSTICO COVID-19 S/PYMES,MIC.Y AUT.		1.822,00	1.822,00	1.822,00	1.200,00	1.200,00		622,00
25	4321	4623201	SUB.S.JOAN D'ALACANT:MIN.IMP.S.TURÍSTICO COVID-19 PYM.M.Y A		30.325,00	30.325,00	30.325,00	27.575,75	27.575,75		2.749,25
25	4321	4623801	SUB.SANTA POLA:MIN.IMP.S.TURÍSTICO COVID-19 S/PYMES,MICR.Y A		261.926,00	261.926,00	261.926,00	261.926,00	261.926,00		
25	4321	4624101	SUB.VILLAJOYOSA:MIN.IMP.S.TURÍSTICO COVID-19 S/PYMES,M.Y A		212.091,00	212.091,00	212.091,00	212.090,88	212.090,88		0,12
25	4321	4624301	SUB.ELDA:MIN.IMP.S.TURÍSTICO COVID-19 S/PYMES,MICR.Y AUT.		43.363,98	43.363,98	43.363,98	43.363,98	43.363,98		
25	4321	4624501	SUB.ALCOY:MIN.IMP.S.TURÍSTICO COVID-19 S/PYMES,MICR.Y AUT.		26.000,00	26.000,00	26.000,00	26.000,00	26.000,00		
25	4321	4624700	SUBV.ORXETA:MIN.IMP.S.TURÍSTICO COVID-19 S/PYMES,MIC.Y AUT.		3.088,00	3.088,00	3.088,00	3.088,00	3.088,00		
25	4321	4624701	SUB.ORIHUELA:MIN.IMP.S.TURÍSTICO COVID-19 S/PYMES,MICR.Y AUT		243.423,00	243.423,00	243.423,00	243.423,00	243.423,00		
25	4321	4629100	SUB.AGOST:MIN.IMP.S.TURÍSTICO COVID-19 S/PYMES,MICR.Y AUT.		9.661,00	9.661,00	9.661,00	9.660,95	9.660,95		0,05
25	4321	4670000	SUB.CONVEGA:PLAN DINAMIZ.Y GOBERN.TURÍSTICA VEGA BAJA SEGURA	200.000,00		200.000,00	200.000,00				200.000,00
25	4321	4670100	SUB.CONVEGA:PLAN DINAMIZ.Y GOB.TURÍST.VEGA BAJA SEGURA 2021		261.550,39	261.550,39	261.550,39	250.434,86		250.434,86	11.115,53
25	4321	7670000	SUB.CONVEGA:PLAN DINAMIZ.Y GOBERNAN.TURÍSTICA VEGA BAJA,2020		21.772,73	21.772,73	21.772,73	20.278,89		20.278,89	1.493,84
25	4331	1310401	RETRIB.PERS.LABOR.INDEF.NO FIJO AGENCIA EXPER.EMPL.Y DES.AL.	35.498,02	1.710,54	37.208,56	36.213,69	36.213,69	36.213,69		994,87
25	4331	1600001	CUOTAS S.SOCIAL AGENCIA EXPERIM.EMPLEO Y DESARROLLO ALICANTE	13.530,00		13.530,00	12.425,05	12.425,05	12.425,05		1.104,95
25	4331	2260200	CAMPAÑAS INFORMATIVAS Y GTOS.DIVULG.ACTIV.DESARR.EC.Y SEC.PR	92.955,00	190.400,00	283.355,00	283.354,62	92.954,62	92.954,62		190.400,38
25	4331	2260600	JORNADAS,EVENTOS Y OTR.ACTUAC.DIRECTAS DESARR.EC.Y SEC.PROD.	140.000,00	48.304,14	188.304,14	138.625,94	137.311,93	105.713,43	31.598,50	50.992,21
			Suma	150.705.620,65	127.494.630,55	278.200.251,20	230.872.307,11	139.231.580,80	122.747.858,56	16.483.722,24	138.968.670,40

ESTADO DE LIQUIDACIÓN DEL PRESUPUESTO

I. LIQUIDACIÓN DEL PRESUPUESTO DE GASTOS

APLICACIÓN PRESUP.			DESCRIPCIÓN	CRÉDITOS PRESUPUESTARIOS			GASTOS COMPROMET.	OBLIGACIONES RECONOCIDAS NETAS	PAGOS	OBLIGACIONES PENDIENTES DE PAGO A 31 DE DICIEMBRE	REMANENTES DE CRÉDITO
				INICIALES	MODIFICACIONES	DEFINITIVAS					
25	4331	2269900	OTROS GASTOS DIVERSOS.DESARROLLO ECON.Y SECTORES PRODUCTIVOS	4.000,00		4.000,00					4.000,00
25	4331	2269901	ADQU.MATERIAL PROMOCIONAL.DESARR.ECONÓMICO Y SECT.PRODUCTIV.	18.000,00		18.000,00	17.974,55	17.974,55	17.974,55		25,45
25	4331	2270600	ESTUD.TRAB.TECNICOS EDIC.LIBROS Y PUBL.DESARR.SOCIOECONOM.	30.000,00		30.000,00					30.000,00
25	4331	4620000	PLAN RESISTIR. AYUDAS A AYUNTAMIENTOS	10.000,00	-10.000,00						
25	4331	4620001	SUB.FINESTRAT:MIN.IMP.COVID-19S/PYMES,MICR.AUT.Y COL.M.2022		55.534,00	55.534,00	55.534,00	55.534,00	55.534,00		
25	4331	4620002	SUB.ELDA:MIN.COVID-19 S/PYMES,MICR.AUTÓN.Y OTR.SUJ.MUT.2022		266.868,00	266.868,00	266.868,00				266.868,00
25	4331	4620003	SUB.BENIDORM:CRISIS ENERG.S/PYMES,MICROPY.AUTÓN.Y OTR.COLECT		292.491,00	292.491,00	292.491,00				292.491,00
25	4331	4620101	SUB.BIGASTRO:MIN.IMP.COVID-19S/PYMES,MICR.AUT.Y COL.M.2022		53.325,00	53.325,00	53.325,00				53.325,00
25	4331	4620102	SUB.LA ROMANA:MIN.ECON.COVID-19 S/PYMES,MICROP.AUT.Y C.2022		27.325,00	27.325,00	27.325,00	27.324,96	27.324,96		0,04
25	4331	4620103	SUBV.ORXETA:CRISIS ENERG.S/PYMES,MICROPY.AUTÓN.Y OTR.COLECT.		13.210,00	13.210,00	13.210,00				13.210,00
25	4331	4620200	SUBV.A AYTOS.EN MATERIA DE PROMOCIÓN ECONÓMICA.	320.000,00	25.000,00	345.000,00	343.976,69	285.874,56	269.835,62	16.038,94	59.125,44
25	4331	4620201	SUB.JIJONA:MIN.IMP.COVID-19S/PYMES, MICROP.AUT.Y COL.M.2022		52.605,00	52.605,00	52.605,00	52.605,00		52.605,00	
25	4331	4620202	SUB.HONDÓN NIEVES:MIN.IMP.EC.COVID-19 S/PYMES,MICR.AUT.2022		27.895,00	27.895,00	27.895,00	2.700,00		2.700,00	25.195,00
25	4331	4620203	SUB.LA VALL LAGUAR:CRISIS ENERG.S/PYMES,MICR.AUTÓN.Y OTR.COL		13.600,00	13.600,00	13.600,00				13.600,00
25	4331	4620300	SUB.FAMORCA:MIN.IMP.COVID-19,PYMES ,MICROP.AUTÓN.Y COL.M.2022		4.988,00	4.988,00	4.988,00				4.988,00
25	4331	4620301	SUB.ONDARA:MIN.IMP.COVID-19S/PYMES ,MICROP.AUTÓN.Y COL.M.2022		53.791,00	53.791,00	53.791,00	53.791,00		53.791,00	
25	4331	4620302	SUB.ORIHUELA:MIN.COVID-19 S/PYMES,MICR.AUTÓN.Y OTR.S.M.2022		307.681,00	307.681,00	307.681,00				307.681,00
25	4331	4620303	SUB.PARCENT:CRISIS ENERG.S/PYMES,MICROPY.AUTÓN.Y OTR.COLECT.		14.574,00	14.574,00	14.574,00				14.574,00
			Suma	151.083.620,65	128.698.443,55	279.782.064,20	232.418.145,35	139.727.384,87	123.118.527,69	16.608.857,18	140.054.679,33

ESTADO DE LIQUIDACIÓN DEL PRESUPUESTO

I. LIQUIDACIÓN DEL PRESUPUESTO DE GASTOS

APLICACIÓN PRESUP.			DESCRIPCIÓN	CRÉDITOS PRESUPUESTARIOS			GASTOS COMPROMET.	OBLIGACIONES RECONOCIDAS NETAS	PAGOS	OBLIGACIONES PENDIENTES DE PAGO A 31 DE DICIEMBRE	REMANENTES DE CRÉDITO
				INICIALES	MODIFICACIONES	DEFINITIVAS					
25	4331	4620400	SUB.TOLLOS:MIN.IMPACTO COVID19S/PYMES,MICROP.AUT.Y COL.2022		4.926,00	4.926,00					4.926,00
25	4331	4620401	SUB.BANYERES MARIOLA:MIN.IMP.COVID-19S/PYMES,MICROP.AUT.Y C.		54.036,84	54.036,84	54.036,84	54.036,84	54.036,84		
25	4331	4620402	SUB.XALÓ:MIN.COVID-19 S/PYMES,MICR.AUTÓN.Y OTR.SUJ.MUT.2022		29.491,00	29.491,00	29.491,00				29.491,00
25	4331	4620403	SUBV.ELCHE:CRISIS ENERG.S/PYMES,MICROPY.AUTÓN.Y OTR.COLECTIV		547.815,00	547.815,00	547.815,00				547.815,00
25	4331	4620500	SUB.BENILLUP:MIN.IMPAC.COVID19 S/PYMES,MICROP.AUT.Y COL.2022		5.421,00	5.421,00					5.421,00
25	4331	4620501	SUB.COX:MIN.IMP.COVID-19S/PYMES,MICROP.AUTÓN.Y COLECT.M.2022		55.669,00	55.669,00	55.669,00	55.667,87	55.667,87		1,13
25	4331	4620502	SUB.BENIJOFAR:MIN.COVID-19 /PYMES,MICR.AUTÓN.Y OTR.SUJ.2022		32.157,00	32.157,00	32.157,00	32.156,69	32.156,69		0,31
25	4331	4620503	SUBV.LLÍBER:CRISIS ENERG.S/PYMES,MICROPY.AUTÓN.Y OTR.COLECT.		13.878,00	13.878,00	13.878,00				13.878,00
25	4331	4620600	SUB.BENIFALLIM:MIN.COVID-19S/PYMES, MICROP.AUTÓN.Y COL.M.2022		5.436,00	5.436,00					5.436,00
25	4331	4620601	SUB.CALLOSA D'EN SARRIÀ:MIN.COVID-19S/PYM.,MICR.AUT.Y C.2022		56.546,00	56.546,00	56.546,00	11.978,79		11.978,79	44.567,21
25	4331	4620602	SUB.BUSOT:MIN.ECON.COVID-19 S/PYMES,MICROPYM.AUT.Y COL.2022		31.439,00	31.439,00	31.439,00	31.439,00	31.439,00		
25	4331	4620603	SUBV.ALICANTE:CRISIS ENERG.S/PYMES,MICROPY.AUTÓN.Y OTR.COLEC		707.268,00	707.268,00	707.268,00				707.268,00
25	4331	4620700	SUB.BENIMASSOT:MIN.ECON.COVID-19S/ PYMNES,MICROP.AUT.Y C.2022		5.390,00	5.390,00					5.390,00
25	4331	4620702	SUB.AGOST:MIN.IMP.ECON.COVID-19S/PYMES,MICROP.AUTÓN.2022		41.950,00	41.950,00	41.950,00				41.950,00
25	4331	4620703	SUBV.AIGÜES:CRISIS ENERG.S/PYMES,MICROPY.AUTÓN.Y OTR.COLECT.		15.034,00	15.034,00	15.034,00				15.034,00
25	4331	4620801	SUB.ONIL:MIN.IMP.COVID-19 S/PYMES,MICROP.AUTÓN.Y COL.M.2022		56.438,00	56.438,00	56.438,00	56.438,00		56.438,00	
25	4331	4620802	SUB.S.MIGUEL SALINAS:MIN.COVID-19S/PYMES,MICR.AUT.Y COL.2022		50.938,00	50.938,00	50.938,00				50.938,00
25	4331	4620803	SUBV.DOLORES:CRISIS ENERG.S/PYMES,MICROPY.AUTÓN.Y OTR.COLECT		56.714,00	56.714,00	56.714,00	56.713,98		56.713,98	0,02
			Suma	151.083.620,65	130.464.064,39	281.547.685,04	234.167.519,19	140.025.816,04	123.291.828,09	16.733.987,95	141.521.869,00

ESTADO DE LIQUIDACIÓN DEL PRESUPUESTO

I. LIQUIDACIÓN DEL PRESUPUESTO DE GASTOS

APLICACIÓN PRESUP.			DESCRIPCIÓN	CRÉDITOS PRESUPUESTARIOS			GASTOS COMPROMET.	OBLIGACIONES RECONOCIDAS NETAS	PAGOS	OBLIGACIONES PENDIENTES DE PAGO A 31 DE DICIEMBRE	REMANENTES DE CRÉDITO
				INICIALES	MODIFICACIONES	DEFINITIVAS					
25	4331	4620900	SUB.ALMUDAINA:MIN.IMP.COVID-19S/PYMES,MICR.AUT.Y COL.M.2022		5.545,00	5.545,00					5.545,00
25	4331	4620901	SUB.PEDREGUER:MIN.IMP.COVID-19S/PYMES,MICROP.AUT.Y COL.2022		58.803,00	58.803,00	58.803,00	58.803,00	58.803,00		
25	4331	4620902	SUB.BANY.MARIOLA:MIN.IMP.COVID-19S/PYMES,MICROP.AUT.Y C.2022		53.969,00	53.969,00	53.969,00	53.969,00	53.969,00		
25	4331	4620903	SUB.BENIDOLEIG:CRISIS ENERG.S/PYMES,MICROPY.AUTÓN.Y OTR.COL.		15.848,00	15.848,00	15.848,00				15.848,00
25	4331	4621000	SUB.QUATRETONDETA:MIN.COVID-19S/PYMES,MICR.AUT.Y COL.M.2022		5.545,00	5.545,00					5.545,00
25	4331	4621002	SUB.FINESTRAT:CRISIS ENERG.S/PYMES,MICROPY.AUTÓN.Y OTR.COLEC		55.534,00	55.534,00	55.534,00				55.534,00
25	4331	4621003	SUBV.FACHECA:CRISIS ENERG.S/PYMES,MICROPY.AUTÓN.Y OTR.COLECT		5.452,00	5.452,00					5.452,00
25	4331	4621100	SUB.BALONES:MIN.IMP.COVID-19S/PYMES,MICR.AUTÓN.Y COL.M.2022		5.676,00	5.676,00	5.676,00				5.676,00
25	4331	4621101	SUB.REDOVÁN:MIN.IMP.COVID-19S/PYMES,MICROP.AUT.Y COL.M.2022		59.085,00	59.085,00	59.085,00	59.085,00		59.085,00	
25	4331	4621102	SUB.ELDA:CRISIS ENERG.S/PYMES,MICROPY.,AUTÓN.Y OTR.COLECTIV.		266.868,00	266.868,00	266.868,00				266.868,00
25	4331	4621103	SUBV.BENIARRÉS:CRISIS ENERG.S/PYMES,MICROPY.AUTÓN.Y OTR.COL.		15.270,00	15.270,00	15.270,00				15.270,00
25	4331	4621200	SUB.BENIFATO:MIN.IMP.COVID-19/PYMES,MICR.AUTÓN.Y COL.M.2022		5.684,00	5.684,00	5.684,00				5.684,00
25	4331	4621201	SUB.PINOSO:MIN.IMP.COVID-19S/PYMES,MICROP.AUT.Y COL.M.2022		59.540,00	59.540,00	59.540,00	59.540,00		59.540,00	
25	4331	4621202	SUB.BIGASTRO:CRISIS ENERG.S/PYMES,MICROPY.AUTÓN.Y OTR.COLEC.		53.325,00	53.325,00	53.325,00				53.325,00
25	4331	4621203	SUB.SAN FULGENCIO:CRISIS ENERG.S/PYMES,MICROPY.AUTÓN.Y OTR.C		61.191,00	61.191,00	61.191,00				61.191,00
25	4331	4621300	SUB.BENASAU:MIN.IMP.COVID-19S/PYMES,MICR.AUTÓN.Y COL.M.2022		5.954,00	5.954,00					5.954,00
25	4331	4621301	SUB.MONFORTE DEL CID:MIN.COVID-19S/PYMES,MICR.AUT.Y COL.2022		61.477,00	61.477,00	61.477,00	61.476,81	61.476,81		0,19
25	4331	4621302	SUB.LA ROMANA:CRISIS ENERG.S/PYMES,MICROPY.AUTÓN.Y OTR.COLEC		27.325,00	27.325,00	27.325,00				27.325,00
			Suma	151.083.620,65	131.302.052,39	282.385.673,04	234.983.011,19	140.318.689,85	123.466.076,90	16.852.612,95	142.066.983,19

ESTADO DE LIQUIDACIÓN DEL PRESUPUESTO

I. LIQUIDACIÓN DEL PRESUPUESTO DE GASTOS

APLICACIÓN PRESUP.			DESCRIPCIÓN	CRÉDITOS PRESUPUESTARIOS			GASTOS COMPROMET.	OBLIGACIONES RECONOCIDAS NETAS	PAGOS	OBLIGACIONES PENDIENTES DE PAGO A 31 DE DICIEMBRE	REMANENTES DE CRÉDITO
				INICIALES	MODIFICACIONES	DEFINITIVAS					
25	4331	4621303	SUBV.RELLEU:CRISIS ENERG.S/PYMES,MICROPY.AUTÓN.Y OTR.COLECT.		15.897,00	15.897,00	15.897,00				15.897,00
25	4331	4621400	SUB.LA V.ALCALÀ:MIN.IMP.COVID-19S/PYMES,MICR.AUTÓN.Y C.2022		5.900,00	5.900,00	5.900,00				5.900,00
25	4331	4621401	SUB.CATRAL:MIN.IMP.COVID-19 S/PYMES,MICROP.AUT.Y COL.M.2022		63.534,00	63.534,00	63.534,00	63.533,99	63.533,99		0,01
25	4331	4621402	SUB.JIJONA:CRISIS ENERG.S/PYMES,MICROPY.AUTÓN.Y OTR.COLECT.		52.605,00	52.605,00	52.605,00				52.605,00
25	4331	4621403	SUB.CONFRIDES:CRISIS ENERG.S/PYMES,MICROPY.AUTÓN.Y OTR.COLEC		6.735,00	6.735,00					6.735,00
25	4331	4621500	SUB.ALCOLEJA:MIN.IMP.ECON.COVID-19 S/PYMES,MICROP.AUT.Y COL.M		6.029,96	6.029,96	6.029,96	6.020,97	6.020,97		8,99
25	4331	4621501	SUB.MURO DE ALCOY:MIN.IMP.COVID-19S/PYMES,MICR.AUT.Y C.2022		65.949,00	65.949,00	65.949,00	65.949,00	65.949,00		
25	4331	4621502	SUB.HONDÓN NIEVES:CRISIS ENERG.S/PYMES,MICROPY.AUTÓN Y OTR.C		27.895,00	27.895,00	27.895,00	11.492,56		11.492,56	16.402,44
25	4331	4621503	SUB.HONDÓN FRAILES:CRISIS ENERG.S/PYMES,MICROPY.AUTÓN.Y OTR.		16.774,00	16.774,00	16.774,00				16.774,00
25	4331	4621601	SUB.SAX:MIN.IMP.COVID-19 S/PYMES,MICROP.AUTÓN.Y COL.M.2022		69.245,00	69.245,00	69.245,00	69.244,92		69.244,92	0,08
25	4331	4621602	SUB.FAMORCA:CRISIS ENERG.S/PYMES,MICROPY.AUTÓN.Y OTR.COLECT.		4.988,00	4.988,00					4.988,00
25	4331	4621603	SUBV.CASTALLA:CRISIS ENERG.S/PYMES,MICROPY.AUTÓN.Y OTR.COLEC		73.086,00	73.086,00	73.086,00				73.086,00
25	4331	4621700	SUB.LA V.D'EBO:MIN.IMP.COVID-19S/PYMES,MICROP.AUT.Y COL.2022		6.217,00	6.217,00					6.217,00
25	4331	4621702	SUB.ONDARA:CRISIS ENERG.S/PYMES,MICROPY.AUTÓN.Y OTR.COLECTIV		53.791,00	53.791,00	53.791,00	53.791,00		53.791,00	
25	4331	4621703	SUBV.CAÑADA:CRISIS ENERG.S/PYMES,MICROPY.AUTÓN.Y OTR.COLECT.		16.022,00	16.022,00	16.022,00				16.022,00
25	4331	4621800	SUB.C.GUADALEST:MIN.IMP.COVID-19S/PYMES,MICR.AUT.Y COL.2022		6.519,00	6.519,00	6.519,00	6.518,97	6.518,97		0,03
25	4331	4621801	SUB.PEGO:MIN.IMP.COVID-19S/PYMES,MICROP.AUTÓN.Y COL.M.2022		70.711,00	70.711,00	70.711,00				70.711,00
			Suma	151.083.620,65	131.848.053,35	282.931.674,00	235.511.072,15	140.595.241,26	123.608.099,83	16.987.141,43	142.336.432,74

ESTADO DE LIQUIDACIÓN DEL PRESUPUESTO

I. LIQUIDACIÓN DEL PRESUPUESTO DE GASTOS

APLICACIÓN PRESUP.			DESCRIPCIÓN	CRÉDITOS PRESUPUESTARIOS			GASTOS COMPROMET.	OBLIGACIONES RECONOCIDAS NETAS	PAGOS	OBLIGACIONES PENDIENTES DE PAGO A 31 DE DICIEMBRE	REMANENTES DE CRÉDITO
				INICIALES	MODIFICACIONES	DEFINITIVAS					
25	4331	4621802	SUB.ORIHUELA:CRISIS ENERG.S/PYMES,MICROPY.AUTÓN.Y OTR.COLEC.		307.681,00	307.681,00	307.681,00				307.681,00
25	4331	4621803	SUBV.BENIARDÁ:CRISIS ENERG.S/PYMES,MICROPY.AUTÓN.Y OTR.COLEC		6.125,00	6.125,00	6.125,00				6.125,00
25	4331	4621900	SUB.ALCOCER PL.:MIN.IMP.COVID-19S/PYMES,MICR.AUT .Y COL.2022		6.519,00	6.519,00					6.519,00
25	4331	4621901	SUB.BENISSA:MIN.IMP.COVID-19S/PYMES ,MICROP.AUT.Y COL.M.2022		76.381,00	76.381,00	76.381,00	74.978,06	74.978,06		1.402,94
25	4331	4621902	SUB.TOLLOS:CRISIS ENERG.S/PYMES,MICROPY.AUTÓN.Y OTR.COLECTIV		4.926,00	4.926,00					4.926,00
25	4331	4621903	SUBV.ALCALALÍ:CRISIS ENERG.S/PYMES,MICROPY.AUTÓN.Y OTR.COLEC		17.031,00	17.031,00					17.031,00
25	4331	4622001	SUB.TEULADA:MIN.IMP.COVID-19S/PYME S,MICROP.AUT.Y COL.M.2022		76.399,00	76.399,00	76.399,00	74.968,04	74.968,04		1.430,96
25	4331	4622002	SUB.XALÓ:CRISIS ENERG.S/PYMES,MICROPY.AUTÓN.Y OTR.COLECTIV.		29.491,00	29.491,00	29.491,00				29.491,00
25	4331	4622003	SUBV.COCENTAINA:CRISIS ENERG.S/PYMES,MICROPY.AUTÓN.Y OTR.COL		76.330,00	76.330,00					76.330,00
25	4331	4622100	SUB.MILLENA:MIN.IMP.COVID-19S/PYMES ,MICR.AUTÓN.Y COL.M.2022		6.511,00	6.511,00	6.511,00				6.511,00
25	4331	4622102	SUB.BENILLUP:CRISIS ENERG.S/PYMES,MICROPY.AUTÓN.Y OTR.COLECT		5.421,00	5.421,00					5.421,00
25	4331	4622103	SUBV.ALGUEÑA:CRISIS ENERG.S/PYMES,MICROPY.AUTÓN.Y OTR.COLECT		17.017,00	17.017,00	17.017,00				17.017,00
25	4331	4622200	SUB.GORGA:MIN.IMP.COVID-19 S/PYMES,MICROP.AUT.Y COL.M.2022		6.658,00	6.658,00					6.658,00
25	4331	4622201	SUB.MONÓVAR:MIN.IMP.ECON.COVID-19 S/PYMES,MICROP.AUT.Y COL.M.		80.144,95	80.144,95	80.144,95	77.984,65	77.984,65		2.160,30
25	4331	4622202	SUB.COX:CRISIS ENERG.S/PYMES,MICROPY.AUTÓN.Y OTR.COL.SUJ.MUT		55.669,00	55.669,00	55.669,00				55.669,00
25	4331	4622203	SUB.L'ALFÀS DEL PI:CRISIS ENERG.S/PYMES,MICROPY.AUTÓN.Y OTR.		117.526,00	117.526,00	117.526,00				117.526,00
25	4331	4622300	SUB.PENÀGUILA:MIN.IMP.COVID-19S/PYM ES,MICR.AUTON.Y COL.2022		6.766,00	6.766,00	6.766,00				6.766,00
			Suma	151.083.620,65	132.826.839,30	283.910.459,95	236.372.973,10	140.823.172,01	123.836.030,58	16.987.141,43	143.087.287,94

ESTADO DE LIQUIDACIÓN DEL PRESUPUESTO

I. LIQUIDACIÓN DEL PRESUPUESTO DE GASTOS

APLICACIÓN PRESUP.			DESCRIPCIÓN	CRÉDITOS PRESUPUESTARIOS			GASTOS COMPROMET.	OBLIGACIONES RECONOCIDAS NETAS	PAGOS	OBLIGACIONES PENDIENTES DE PAGO A 31 DE DICIEMBRE	REMANENTES DE CRÉDITO
				INICIALES	MODIFICACIONES	DEFINITIVAS					
25	4331	4622301	SUB.ALBATERA:MIN.IMP.COVID-19S/PYMES,MICROP.AUT.Y COL.M.2022		82.190,00	82.190,00	82.190,00				82.190,00
25	4331	4622302	SUB.BENIJÓFAR:CRISIS ENEG.S/PYMES,MICROPY.AUTÓN.Y OTR.COLECT		32.157,00	32.157,00	32.157,00				32.157,00
25	4331	4622303	SUBV.SALINAS:CRISIS ENERG.S/PYMES.MICROPY,AUTÓN.Y OTR.COLECT		19.161,00	19.161,00	19.161,00				19.161,00
25	4331	4622400	SUB.TORMOS:MIN.IMP.COVID-19S/PYMES,MICROP.AUTÓN.Y COL.M.2022		7.169,00	7.169,00					7.169,00
25	4331	4622401	SUB.GUARDAMAR SEGURA:MIN.COVID-19S/PYMES,MICR.AUT.Y COL.2022		92.730,00	92.730,00	92.730,00	92.730,00		92.730,00	
25	4331	4622402	SUB.BENIFALLIM:CRISIS ENERG.S/PYMES,MICROPY.AUTÓN.Y OTR.COL.		5.436,00	5.436,00					5.436,00
25	4331	4622403	SUB.CASTELL CASTELLLS:CRISIS ENERG.S/PYMES,MICR.AUTÓN.Y OTR.		7.926,00	7.926,00					7.926,00
25	4331	4622500	SUB.SAGRA:MIN.IMP.COVID-19S/PYMES, MICROP.AUTÓN.Y COL.M.2022		7.942,00	7.942,00					7.942,00
25	4331	4622501	SUB.ROJALES:MIN.IMP.COVID-19S/PYMES,MICROP.AUT.Y COL.M.2022		92.711,00	92.711,00	92.711,00	92.614,00	92.614,00		97,00
25	4331	4622502	SUB.CALLOSA D'EN SARRIÀ:CRISIS ENERG.PYMES,MICR.AUTÓN.Y OTR.		56.546,00	56.546,00	56.546,00				56.546,00
25	4331	4622503	SUBV.TIBI:CRISIS ENERG.S/PYMES,MICROPY.AUTÓN.Y OTR.COLECTIV.		19.502,00	19.502,00					19.502,00
25	4331	4622600	SUB.BENIMARFULL:MIN.IMP.COVID-19S/PYMES,MICROP.AUT.Y C.2022		7.710,00	7.710,00					7.710,00
25	4331	4622601	SUB.LA NUCIA:MIN.IMP.COVID-19S/PYMES,MICROP.AUT.Y COL.M.2022		100.947,00	100.947,00	100.947,00				100.947,00
25	4331	4622602	SUBV.BUSOT:CRISIS ENERG.S/PYMES,MICROPY.AUTÓN.Y OTR.COLECTIV		31.439,00	31.439,00	31.439,00				31.439,00
25	4331	4622603	SUBV.ALTEA:CRISIS ENERG.S/PYMES,MICROPY.AUTÓN.Y OTR.COLECT.		124.214,00	124.214,00	124.214,00				124.214,00
25	4331	4622700	SUB.ALFAFARA:MIN.IMP.ECON.COVID-19S/PYMES,MICROP.AUT.Y COL.M		7.807,13	7.807,13	7.807,13	7.807,13	7.807,13		
25	4331	4622701	SUB.CALLOSA SEGURA:MIN.IMP.COVID-19S/PYMES,MICR.AUT.Y C.2022		105.451,00	105.451,00	105.451,00				105.451,00
25	4331	4622702	SUB.BENIMASSOT:CRISIS ENERG.S/PYMES,MICROPY.AUTÓN.Y OTR.COL.		5.390,00	5.390,00					5.390,00
			Suma	151.083.620,65	133.551.077,43	284.634.698,08	237.036.136,23	141.016.323,14	123.936.451,71	17.079.871,43	143.618.374,94

ESTADO DE LIQUIDACIÓN DEL PRESUPUESTO

I. LIQUIDACIÓN DEL PRESUPUESTO DE GASTOS

APLICACIÓN PRESUP.			DESCRIPCIÓN	CRÉDITOS PRESUPUESTARIOS			GASTOS COMPROMET.	OBLIGACIONES RECONOCIDAS NETAS	PAGOS	OBLIGACIONES PENDIENTES DE PAGO A 31 DE DICIEMBRE	REMANENTES DE CRÉDITO
				INICIALES	MODIFICACIONES	DEFINITIVAS					
25	4331	4622703	SUB.BENEIXAMA:CRISIS ENERG.S/PYMES,MICROPY.AUTÓN.Y OTR.COLEC		19.613,00	19.613,00	19.613,00				19.613,00
25	4331	4622800	SUB.CAMPO MIRRA:MIN.IMP.COVID-19S/PYMES,MICR. AUT.Y COL.2022		7.957,00	7.957,00					7.957,00
25	4331	4622802	SUBV.AGOST:CRISIS ENERG.S/PYMES,MICROPY.AUTÓN.Y OTR.COLECTIV		41.950,00	41.950,00	41.950,00				41.950,00
25	4331	4622803	SUB.BENIMANTELL:CRISIS ENERG.S/PYMES,MICROPY.AUTÓN.Y OTR.COL		11.220,00	11.220,00	11.220,00				11.220,00
25	4331	4622900	SUB.BENIMELI:MIN.IMP.COVID-19S/PYME S,MICR.AUTÓN.Y COL.M.2022		7.849,00	7.849,00	7.849,00				7.849,00
25	4331	4622901	SUB.ASPE:MIN.IMP.COVID-19S/PYMES,MI CROP.AUT.Y COL.M.2022		119.361,00	119.361,00	119.361,00				119.361,00
25	4331	4622902	SUBV.ONIL:CRISIS ENERG.S/PYMES,MICROPY.AUTÓN.Y OTR.COLECTIV.		56.438,00	56.438,00	56.438,00	56.438,00		56.438,00	
25	4331	4622903	SUB.BENIGENBLA:CRISIS ENERG.S/PYMES,MICROPY.AUTÓN.Y OTR.COL.		8.375,00	8.375,00	8.375,00				8.375,00
25	4331	4623000	SUB.BOLULLA:MIN.IMP.COVID-19S/PYME S,MICROP.AUTÓN.Y COL.2022		7.934,00	7.934,00	7.934,00				7.934,00
25	4331	4623001	SUB.ALMORADÍ:MIN.IMP.COVID-19S/PYM ES,MICR.AUT.Y COL.M.2022		120.338,00	120.338,00	120.338,00				120.338,00
25	4331	4623002	SUB.SAN MIGUEL SALINAS:CRISIS ENERG.PYMES,MICR.AUTÓN.Y OTR.C		50.938,00	50.938,00	50.938,00				50.938,00
25	4331	4623003	SUBV.BENFERRI:CRISIS ENERG.S/PYMES,MICROPY.AUTÓN.Y OTR.COLEC		21.360,00	21.360,00	21.360,00	21.360,00		21.360,00	
25	4331	4623101	SUB.PILAR HORADADA:MIN.COVID-19S/PYMES,MICR. AUT.Y COL.M.2022		124.028,00	124.028,00	124.028,00	103.639,85	103.639,85		20.388,15
25	4331	4623102	SUB.ALMUDAINA:CRISIS ENERG.S/PYMES,MICROPY.AUTÓN.Y OTR.COLEC		5.545,00	5.545,00					5.545,00
25	4331	4623103	SUB.CREVILLENT:CRISIS ENERG.S/PYMES,MICROPY.AUTÓN.Y OTR.COL.		146.052,00	146.052,00	146.052,00				146.052,00
25	4331	4623200	SUB.GAIANES:MIN.IMP.COVID-19S/PYME S,MICROP.AUT.Y COL.M.2022		11.248,00	11.248,00					11.248,00
25	4331	4623202	SUB.PEDREGUER:CRISIS ENERG.S/PYMES,MICROPY.AUTÓN.Y OTR.COLEC		58.803,00	58.803,00	58.803,00				58.803,00
			Suma	151.083.620,65	134.394.244,43	285.477.865,08	237.854.553,23	141.197.760,99	124.040.091,56	17.157.669,43	144.280.104,09

ESTADO DE LIQUIDACIÓN DEL PRESUPUESTO

I. LIQUIDACIÓN DEL PRESUPUESTO DE GASTOS

APLICACIÓN PRESUP.			DESCRIPCIÓN	CRÉDITOS PRESUPUESTARIOS			GASTOS COMPROMET.	OBLIGACIONES RECONOCIDAS NETAS	PAGOS	OBLIGACIONES PENDIENTES DE PAGO A 31 DE DICIEMBRE	REMANENTES DE CRÉDITO
				INICIALES	MODIFICACIONES	DEFINITIVAS					
25	4331	4623203	SUBV.JACARILLA:CRISIS ENERG.S/PYMES,MICROPY.AUTÓN.Y OTR.COL.		24.158,00	24.158,00	24.158,00				24.158,00
25	4331	4623300	SUB.MURLA:MIN.IMP.COVID-19S/PYMES, MICROPYM.AUT.Y COL.M.2022		11.554,00	11.554,00	11.554,00				11.554,00
25	4331	4623301	SUB.CALP:MIN.IMP.ECON.COVID-19 S/PYMES,MICROP.AUTÓN.Y COL.M.		126.733,19	126.733,19	126.733,19	126.733,19	126.733,19		
25	4331	4623302	SUB.BANYERES MARIOLA:CRISIS ENERG.S/PYMES,MICR.AUTÓN.Y OTR.C		53.969,00	53.969,00	53.969,00				53.969,00
25	4331	4623303	SUBV.VILLENA:CRISIS ENERG.S/PYMES,MICROPY.AUTÓN.Y OTR.COLECT		171.731,00	171.731,00	171.731,00				171.731,00
25	4331	4623401	SUB.IBI:MIN.IMPACT.COVID-19 S/PYMES,MICROP.AUTÓN.Y COL.2022		127.292,00	127.292,00	127.292,00				127.292,00
25	4331	4623402	SUB.QUATRETONDETA:CRISIS ENERG.S/PYMES,MICR.AUTÓN.Y OTR.COL.		5.545,00	5.545,00					5.545,00
25	4331	4623403	SUB.BENIARBEIG:CRISIS ENERG.S/PYMES,MICROPY.AUTÓN.Y OTR.COL.		25.377,00	25.377,00	25.377,00				25.377,00
25	4331	4623501	SUB.S.JOAN D'ALACANT:MIN.IMP.COVID-19 S/PYMES,MICR.AUT.Y COL		129.964,69	129.964,69	129.964,69	59.659,92	59.659,92		70.304,77
25	4331	4623502	SUBV.BALONES:CRISIS ENERG.S/PYMES,MICROPY.AUTÓN.Y OTR.COLECT		5.676,00	5.676,00					5.676,00
25	4331	4623503	SUBV.DÉNIA:CRISIS ENERG.S/PYMES,MICROPY.AUTÓN.Y OTR.COLECTIV		192.443,00	192.443,00	192.443,00				192.443,00
25	4331	4623600	SUB.L'ALQUERIA D'ASNAR:MIN.COVID-19S/PYMES,MICR.A UT.Y C.2022		8.491,00	8.491,00	8.491,00	6.616,85	6.616,85		1.874,15
25	4331	4623601	SUB.MUTXAMEL:MIN.IMP.COVID-19 S/PYMES,MICROP.AUT.Y COL.2022		133.562,00	133.562,00	133.562,00	133.562,00	133.562,00		
25	4331	4623602	SUBV.REDOVÁN:CRISIS ENERG.S/PYMES,MICROPY.AUTÓN.Y OTR.COLEC.		59.085,00	59.085,00	59.085,00				59.085,00
25	4331	4623603	SUBV.ORBA:CRISIS ENERG.S/PYMES,MICROPY.AUTÓN.Y OTR.COLECTIV.		25.414,00	25.414,00	25.414,00				25.414,00
25	4331	4623700	SUB.AGRES:MIN.IMP.COVID-19S/PYMES, MICROP.AUTÓN.Y COL.M.2022		11.770,00	11.770,00	11.770,00	11.770,00	11.770,00		
25	4331	4623701	SUB.NOVELDA:MIN.IMP.COVID-19 S/PYMES,MICROP.AUT.Y COL.M.2022		133.351,00	133.351,00	133.351,00				133.351,00
25	4331	4623702	SUB.BENIFATO:CRISIS ENERG.S/PYMES,MICROPY.AUTÓN.Y OTR.COLECT		5.684,00	5.684,00	5.684,00				5.684,00
			Suma	151.083.620,65	135.621.886,31	286.705.506,96	239.070.974,11	141.536.102,95	124.378.433,52	17.157.669,43	145.169.404,01

ESTADO DE LIQUIDACIÓN DEL PRESUPUESTO

I. LIQUIDACIÓN DEL PRESUPUESTO DE GASTOS

APLICACIÓN PRESUP.			DESCRIPCIÓN	CRÉDITOS PRESUPUESTARIOS			GASTOS COMPROMET.	OBLIGACIONES RECONOCIDAS NETAS	PAGOS	OBLIGACIONES PENDIENTES DE PAGO A 31 DE DICIEMBRE	REMANENTES DE CRÉDITO
				INICIALES	MODIFICACIONES	DEFINITIVAS					
25	4331	4623703	SUV.SAN VICENTE RASPEIG:CRISIS ENERG.S/PYMES,MICR.AUTÓN.Y OT		276.706,00	276.706,00	276.706,00				276.706,00
25	4331	4623800	SUB.VALL DE GALLINERA:MIN.COVID-19S/PYMES,MICROP.AUT.2022		11.610,00	11.610,00	11.610,00	11.610,00	11.610,00		
25	4331	4623801	SUB.JÁVEA:MIN.IMP.COVID-19 S/PYMES,MICROP.AUTÓN.Y COL.M.2022		140.688,00	140.688,00					140.688,00
25	4331	4623802	SUBV.PINOSO:CRISIS ENERG.S/PYMES,MICROPY.AUTÓN.Y OTR.COLECT.		59.540,00	59.540,00	59.540,00				59.540,00
25	4331	4623803	SUB.GRANJA ROCAMORA:CRISIS ENERG.S/PYMES,MICR.Y AUTÓN.Y OTR.		27.740,00	27.740,00	27.740,00				27.740,00
25	4331	4623900	SUB.LORCHA:MIN.IMP.COVID-19S/PYMES ,MICROP.AUT.Y COL.M.2022		11.797,00	11.797,00					11.797,00
25	4331	4623901	SUB.EL CAMPELLO:MIN.IMP.COVID-19 S/PYMES,MICROP.AUT.2022		143.874,00	143.874,00	143.874,00				143.874,00
25	4331	4623902	SUBV.BENASAU:CRISIS ENERG.S/PYMES,MICROPY.AUTÓN.Y OTR.COLECT		5.954,00	5.954,00					5.954,00
25	4331	4623903	SUB.TORREVIEJA:CRISIS ENERG.S/PYMES,MICROPY.AUTÓN.Y OTR.COL.		313.716,00	313.716,00	313.716,00				313.716,00
25	4331	4624000	SUB.SELLA:MIN.IMP.ECON.COVID-19S/PYMES,MICROPYM.AUT.Y COL.M.		11.790,63	11.790,63	11.790,63	1.275,43	1.275,43		10.515,20
25	4331	4624002	SUB.MONFORTE DEL CID:CRISIS ENERG.S/PYMES,MICR.AUTÓN.Y OTR.C		61.477,00	61.477,00	61.477,00				61.477,00
25	4331	4624003	SUBV.ELS POBLETS:CRISIS ENERG.S/PYMES,MICROPY.AUTÓN.Y OTR.C.		28.433,00	28.433,00	28.433,00				28.433,00
25	4331	4624100	SUB.SENIJA:MIN.IMP.COVID-19S/PYMES, MICROPY.AUT.Y COL.M.2022		11.944,00	11.944,00	11.944,00	11.944,00	11.944,00		
25	4331	4624102	SUB.LA VALL D'ALCALÀ:CRISIS ENERG.S/PYMES,MICR.AUTÓN.Y OTR.C		5.900,00	5.900,00					5.900,00
25	4331	4624103	SUB.DAYA NUEVA:CRISIS ENERG.S/PYMES,MICROPY.AUTÓN.Y OTR.COL.		19.961,00	19.961,00	19.961,00				19.961,00
25	4331	4624200	SUB.L'ATZÚBIA:MIN.IMP.COVID-19S/PYMES,MICROPYM.AUT.Y C.2022		11.971,00	11.971,00	11.971,00	6.507,86	6.507,86		5.463,14
25	4331	4624202	SUBV.CATRAL:CRISIS ENERG.S/PYMES,MICROPY.AUTÓN.Y OTR.COLECT.		63.534,00	63.534,00	63.534,00				63.534,00
25	4331	4624203	SUBV.ALGORFA:CRISIS ENERG.S/PYMES,MICROPY.AUTÓN.Y OTR.COLECT		32.609,00	32.609,00	32.609,00				32.609,00
25	4331	4624300	SUB.TÁRBENA:MIN.IMP.COVID-19S/PYMES,MICROP.AUT.Y COL.M.2022		12.201,00	12.201,00	12.201,00	12.201,00	12.201,00		
			Suma	151.083.620,65	136.873.331,94	287.956.952,59	240.158.080,74	141.579.641,24	124.421.971,81	17.157.669,43	146.377.311,35

ESTADO DE LIQUIDACIÓN DEL PRESUPUESTO

I. LIQUIDACIÓN DEL PRESUPUESTO DE GASTOS

APLICACIÓN PRESUP.			DESCRIPCIÓN	CRÉDITOS PRESUPUESTARIOS			GASTOS COMPROMET.	OBLIGACIONES RECONOCIDAS NETAS	PAGOS	OBLIGACIONES PENDIENTES DE PAGO A 31 DE DICIEMBRE	REMANENTES DE CRÉDITO
				INICIALES	MODIFICACIONES	DEFINITIVAS					
25	4331	4624301	SUB.PETRER:MIN.IMP.COVID-19 S/PYMES,MICROP,AUTÓN.Y COL.2022		171.694,00	171.694,00	171.694,00				171.694,00
25	4331	4624302	SUB.MURO DE ALCOY:CRISIS ENERG.S/PYMES,MICROPY.AUTÓN.Y OTR.C		65.949,00	65.949,00	65.949,00				65.949,00
25	4331	4624303	SUBV.BIAR:CRISIS ENERG.S/PYMES,MICROPY.AUTÓN.Y OTR.COLECTIV.		34.044,00	34.044,00	34.044,00				34.044,00
25	4331	4624400	SUB.RÀFOL D'ALMÚNIA:MIN.COVID-19 S/PYMES,MICROP.AUT.Y C.2022		12.396,00	12.396,00	12.396,00	4.000,00	4.000,00		8.396,00
25	4331	4624401	SUB.VILLAJOYOSA:MIN.IMP.ECON.COVID-19 S/PYMES,MICROP.AUT.Y C		175.076,11	175.076,11	175.076,11	175.076,06	175.076,06		0,05
25	4331	4624402	SUBV.SAX:CRISIS ENERG.S/PYMES,MICROPY.AUTÓN.Y OTR.COLECTIV.		69.245,00	69.245,00	69.245,00				69.245,00
25	4331	4624403	SUB.FORMENTERA:CRISIS ENERG.S/PYMES,MICROP.AUTÓN.Y OTR.COLEC		38.430,00	38.430,00	38.430,00				38.430,00
25	4331	4624500	SUB.TORREMANZANAS:MIN.COVID-19S/PYMES,MICROP.AUT.Y COL.2022		12.473,00	12.473,00	12.473,00				12.473,00
25	4331	4624502	SUB.LA VALL D'EBO:CRISIS ENERG.S/PYMES,MICROPY.AUTÓN.Y OTR.C		6.217,00	6.217,00					6.217,00
25	4331	4624503	SUBV.ALCOLEJA:CRISIS ENERG.S/PYMES,MICROPY.AUTÓN.Y OTR.COLEC		6.039,00	6.039,00					6.039,00
25	4331	4624600	SUB.SANET Y NEGRALS:MIN.COVID-19S/PYMES,MICR.AUT.Y COL.2022		12.619,00	12.619,00	12.619,00				12.619,00
25	4331	4624602	SUB.CASTELL GUADALEST:CRISIS ENERG.S/PYMES,MICR.AUTÓN.Y OTR.		6.519,00	6.519,00	6.519,00				6.519,00
25	4331	4624603	SUB.BENITACHELL:CRISIS ENERG.S/PYMES,MICROPY.AUTÓN.Y OTR.COL		39.111,00	39.111,00	39.111,00				39.111,00
25	4331	4624700	SUB.DAYA VIEJA:MIN.IMP.COVID-19S/PYMES,MICROP.AUT.Y COL.2022		12.654,00	12.654,00	12.654,00	12.654,00		12.654,00	
25	4331	4624702	SUBV.PEGO:CRISIS ENERG.S/PYMES,MICROPY.AUTÓN.Y OTR.COLECTIV.		70.711,00	70.711,00	70.711,00				70.711,00
25	4331	4624703	SUBV.MONÓVAR:CRISIS ENERG.S/PYMES,MICROPY.AUTÓN.Y OTR.COLECT		79.749,00	79.749,00	79.749,00				79.749,00
25	4331	4624800	SUB.PLANES:MIN.IMP.COVID-19 S/PYMES,MICROP.AUT.Y COL.M.2022		12.556,00	12.556,00	12.556,00				12.556,00
			Suma	151.083.620,65	137.975.854,05	289.059.474,70	241.248.346,85	141.771.371,30	124.601.047,87	17.170.323,43	147.288.103,40

ESTADO DE LIQUIDACIÓN DEL PRESUPUESTO

I. LIQUIDACIÓN DEL PRESUPUESTO DE GASTOS

APLICACIÓN PRESUP.			DESCRIPCIÓN	CRÉDITOS PRESUPUESTARIOS			GASTOS COMPROMET.	OBLIGACIONES RECONOCIDAS NETAS	PAGOS	OBLIGACIONES PENDIENTES DE PAGO A 31 DE DICIEMBRE	REMANENTES DE CRÉDITO
				INICIALES	MODIFICACIONES	DEFINITIVAS					
25	4331	4624801	SUB.ALCOY:MIN.IMP.COVID-19 S/PYMES,MICROP.AUTÓN.Y COL.M.2022		277.040,00	277.040,00	277.040,00				277.040,00
25	4331	4624802	SUB.ALCOCER PLANES:CRISIS ENERG.PYMES,MICROPY.AUTÓN.Y OTR.C.		6.519,00	6.519,00					6.519,00
25	4331	4624803	SUBV.RAFAL:CRISIS ENERG.S/PYMES,MICROPY.AUTÓN.Y OTR.COLECTIV		40.038,00	40.038,00	40.038,00				40.038,00
25	4331	4624900	SUB.BENILLOBA:MIN.IMP.COVID-19 S/PYMES,MICROP.AUT.Y COL.2022		12.862,00	12.862,00	12.862,00				12.862,00
25	4331	4624901	SUB.BENIDORM:MIN.IMP.COVID-19 S/PYMES,MICROP.AUT.Y COL.2022		292.491,00	292.491,00	292.491,00				292.491,00
25	4331	4624902	SUB.BENISSA:CRISIS ENERG.S/PYMES,MICROPY.AUTÓN.Y OTR.COLECT.		76.381,00	76.381,00	76.381,00				76.381,00
25	4331	4624903	SUBV.ALFAFARA:CRISIS ENERG.S/PYMES,MICROPY.AUTÓN.Y OTR.COLEC		7.795,00	7.795,00	7.795,00				7.795,00
25	4331	4626000	SUB.ORXETA:MIN.IMP.COVID-19 S/PYMES,MICROP.AUT.Y COL.M.2022		13.210,00	13.210,00					13.210,00
25	4331	4626002	SUBV.TEULADA:CRISIS ENERG.S/PYMES,MICROPY.AUTÓN.Y OTR.COLEC.		76.399,00	76.399,00	76.399,00				76.399,00
25	4331	4626003	SUBV.EL VERGER:CRISIS ENERG.S/PYMES,MICROPY.AUTÓN.Y OTR.COL.		41.548,00	41.548,00	41.548,00				41.548,00
25	4331	4626100	SUB LA VALL LAGUAR:MIN.IMP.COVID-19S/PYMES,MIC R.AUT.Y C.2022		13.600,00	13.600,00					13.600,00
25	4331	4626102	SUBV.MILLENA:CRISIS ENERG.S/PYMES,MICROPY.AUTÓN.Y OTR.COLECT		6.511,00	6.511,00					6.511,00
25	4331	4626103	SUBV.CALP:CRISIS ENERG.S/PYMES,MICROPY.AUTÓN.Y OTR.COLECTIV.		126.914,00	126.914,00	126.914,00				126.914,00
25	4331	4626200	SUB.PARCENT:MIN.IMP.COVID-19S/PYME S,MICROP.AUT.Y COL.M.2022		14.574,00	14.574,00	14.574,00				14.574,00
25	4331	4626201	SUB.ELCHE:MIN.IMP.COVID-19 S/PYMES,MICROP.AUTÓN.Y COL.M.2022		547.815,00	547.815,00	547.815,00	547.815,00	547.815,00		
25	4331	4626202	SUBV.GORGA:CRISIS ENERG.S/PYMES,MICROPY.AUTÓN.Y OTR.COLECTIV		6.658,00	6.658,00					6.658,00
25	4331	4626203	SUB.S.JOAN D'ALACANT:CRISIS ENERG.S/PYMES,MICROPY.AUTÓN.Y OT		129.491,00	129.491,00	129.491,00				129.491,00
25	4331	4626300	SUB.LLÍBER:MIN.IMP.COVID-19S/PYMES, MICROPY,AUT.Y COL.M.2022		13.878,00	13.878,00	13.878,00	13.878,00	13.878,00		
			Suma	151.083.620,65	139.402.538,05	290.486.158,70	242.628.532,85	142.333.064,30	125.162.740,87	17.170.323,43	148.153.094,40

ESTADO DE LIQUIDACIÓN DEL PRESUPUESTO

I. LIQUIDACIÓN DEL PRESUPUESTO DE GASTOS

APLICACIÓN PRESUP.			DESCRIPCIÓN	CRÉDITOS PRESUPUESTARIOS			GASTOS COMPROMET.	OBLIGACIONES RECONOCIDAS NETAS	PAGOS	OBLIGACIONES PENDIENTES DE PAGO A 31 DE DICIEMBRE	REMANENTES DE CRÉDITO
				INICIALES	MODIFICACIONES	DEFINITIVAS					
25	4331	4626301	SUB.ALICANTE:MIN.IMP.COVID-19 S/PYMES,MICROP.AUTÓN.Y C.2022		707.268,00	707.268,00	707.268,00				707.268,00
25	4331	4626302	SUB.PENÀGUILA:CRISIS ENERG.S/PYMES,MICROPY.AUTÓN.Y OTR.COLEC		6.766,00	6.766,00					6.766,00
25	4331	4626303	SUBV.POLOP:CRISIS ENERG.S/PYMES,MICROPY.AUTÓN.Y OTR.COLECTIV		42.905,00	42.905,00	42.905,00				42.905,00
25	4331	4626400	SUB.AIGÜES:MIN.IMP.COVID-19 S/PYMES,MICROP.AUT.Y COL.M.2022		15.034,00	15.034,00	15.034,00	15.034,00	15.034,00		
25	4331	4626401	SUB.DOLORES:MIN.COVID-19 S/PYMES,MICR.AUTÓN.Y OTR.SUJ.M.2022		56.714,00	56.714,00	56.714,00	56.714,00	56.714,00		
25	4331	4626402	SUB.ALBATERA:CRISIS ENERG.S/PYMES,MICROPY,AUTÓN.Y OTR.COLECT		82.190,00	82.190,00	82.190,00				82.190,00
25	4331	4626403	SUBV.SELLA:CRISIS ENERG.S/PYMES,MICROPY.AUTÓN.Y OTR.COLECTIV		11.756,00	11.756,00					11.756,00
25	4331	4626500	SUB.BENIDOLEIG:MIN.IMP.COVID-19S/PY MES,MICR.AUT.Y COL.M.2022		15.848,00	15.848,00					15.848,00
25	4331	4626501	SUB.FACHECA:MIN.COVID-19 S/PYMES,MICR.AUTÓN.Y OTR.SUJ.M.2022		5.452,00	5.452,00	5.452,00				5.452,00
25	4331	4626502	SUBV.TORMOS:CRISIS ENERG.S/PYMES,MICROPY.AUTÓN.Y OTR.COLECT.		7.169,00	7.169,00	7.169,00				7.169,00
25	4331	4626503	SUBV.LOS MONTESINOS:CRISIS ENERG.S/PYMES,MICROPY.AUTÓN.Y OTR		43.197,00	43.197,00	43.197,00				43.197,00
25	4331	4626600	SUB.BENIARRÉS:MIN.IMP.COVID-19S/PY MES,MICROP.AUT.Y COL.2022		15.270,00	15.270,00	15.270,00	15.270,00	15.270,00		
25	4331	4626601	SUB.S.FULGENCIO:MIN.COVID-19S/PYME S,MICR.AUTÓN.Y OTR.M.2022		61.191,00	61.191,00	61.191,00	44.457,71	44.457,71		16.733,29
25	4331	4626602	SUB.GUARDAMAR SEGURA:CRISIS ENERG.S/PYMES,MICR.AUTÓN.Y OTROS		92.730,00	92.730,00	92.730,00				92.730,00
25	4331	4626603	SUBV.VILLAJOYOSA:CRISIS ENERG.S/PYMES,MICROPY.AUTÓN.Y OTR.C.		173.260,00	173.260,00	173.260,00				173.260,00
25	4331	4626700	SUB.RELLEU:MIN.IMP.COVID-19S/PYMES, MICROP.AUT.Y COL.M.2022		15.897,00	15.897,00	15.897,00				15.897,00
25	4331	4626701	SUB.CONFRIDES:MIN.COVID-19S/PYMES, MICR.AUTÓN.Y OTR.SUJ.2022		6.735,00	6.735,00	6.735,00	6.735,00		6.735,00	
25	4331	4626702	SUBV.SAGRA:CRISIS ENERG.S/PYMES,MICROPY.AUTÓN.Y OTR.COLETIV.		7.942,00	7.942,00					7.942,00
			Suma	151.083.620,65	140.814.846,05	291.898.466,70	243.998.528,85	142.471.275,01	125.294.216,58	17.177.058,43	149.427.191,69

ESTADO DE LIQUIDACIÓN DEL PRESUPUESTO

I. LIQUIDACIÓN DEL PRESUPUESTO DE GASTOS

APLICACIÓN PRESUP.			DESCRIPCIÓN	CRÉDITOS PRESUPUESTARIOS			GASTOS COMPROMET.	OBLIGACIONES RECONOCIDAS NETAS	PAGOS	OBLIGACIONES PENDIENTES DE PAGO A 31 DE DICIEMBRE	REMANENTES DE CRÉDITO
				INICIALES	MODIFICACIONES	DEFINITIVAS					
25	4331	4626703	SUBV.BENEJÚZAR:CRISIS ENERG.S/PYMES,MICROPY.AUTÓN.Y OTR.COL.		44.984,00	44.984,00	44.984,00				44.984,00
25	4331	4626800	SUB.HONDÓN FRAILES:MIN.ECON.COVID-19S/PYMES,MI CR.AUT.2022		16.774,00	16.774,00	16.774,00	4.478,16	4.478,16		12.295,84
25	4331	4626801	SUB.CASTALLA:MIN.COVID-19 S/PYMES,MIC.AUTÓN.Y OTR.SUJ.M.2022		73.086,00	73.086,00	73.086,00				73.086,00
25	4331	4626802	SUBV.ROJALES:CRISIS ENERG.S/PYMES,MICROPY.AUTÓN.Y OTR.COLECT		92.711,00	92.711,00	92.711,00				92.711,00
25	4331	4626803	SUBV.SAN ISIDRO:CRISIS ENERG.S/PYMES,MICROPY.AUTÓN.Y OTR.COL		24.876,00	24.876,00					24.876,00
25	4331	4626900	SUB.CAÑADA:MIN.IMP.COVID-19 S/PYMES,MICROP.AUT.Y COL.M.2022		16.022,00	16.022,00	16.022,00				16.022,00
25	4331	4626901	SUB.BENIARDÁ:MIN.COVID-19 S/PYMES,MIC.AUTÓN.Y OTR.SUJ.M.2022		6.125,00	6.125,00	6.125,00				6.125,00
25	4331	4626902	SUBV.BENIMARFULL:CRISIS ENERG.S/PYMES,MICROPY.AUTÓN.Y OTR.C.		7.710,00	7.710,00					7.710,00
25	4331	4626903	SUBV.SANTA POLA:CRISIS ENERG.S/PYMES,MICROPY.AUTÓN.Y OTR.COL		172.016,00	172.016,00	172.016,00				172.016,00
25	4331	4627000	SUB.ALCALALÍ:MIN.IMP.COVID-19S/PYME S,MICROP.AUT.Y COL.M.2022		17.031,00	17.031,00	17.031,00	6.000,00	6.000,00		11.031,00
25	4331	4627001	SUB.COCENTAINA:MIN.COVID-19 S/PYMES,MICR.AUTÓN.Y OTR.M.2022		76.330,00	76.330,00	76.330,00	61.661,04		61.661,04	14.668,96
25	4331	4627002	SUBV.LA NUCIA:CRISIS ENERG.S/PYMES,MICROPY.AUTÓN.Y OTR.COLEC		100.947,00	100.947,00	100.947,00				100.947,00
25	4331	4627003	SUBV.GATA DE GORGOS:CRISIS ENERG.S/PYMES,MICROPY.AUTÓN.Y OTR		49.152,00	49.152,00					49.152,00
25	4331	4627100	SUB.ALGUEÑA:MIN.ECON.COVID-19 S/PYMES,MICROP.AUT.Y COL.2022		17.017,00	17.017,00	17.017,00	13.520,06	13.520,06		3.496,94
25	4331	4627101	SUB.L'ALFÀS DEL PI:MIN.COVID-19 S/PYMES,MICR.AUTÓN.Y O.202		117.526,00	117.526,00	117.526,00				117.526,00
25	4331	4627102	SUB.CALLOSA SEGURA:CRISIS ENERG.S/PYMES,MICROPY.AUTÓN.Y OTR.		105.451,00	105.451,00	105.451,00				105.451,00
25	4331	4627103	PLAN RESISTIR.AMPL.AYUDAS AYTOS.(D.LEY 1/2021 GV.DISP.AD.4ª)		212.569,07	212.569,07	212.569,07	212.569,07		212.569,07	
25	4331	4627200	SUB.SALINAS:MIN.IMP.COVID-19 S/PYMES,MICROP.AUT.Y COL.M.2022		19.161,00	19.161,00	19.161,00	19.161,00		19.161,00	
			Suma	151.083.620,65	141.947.276,12	293.030.896,77	245.049.220,92	142.788.664,34	125.318.214,80	17.470.449,54	150.242.232,43

ESTADO DE LIQUIDACIÓN DEL PRESUPUESTO

I. LIQUIDACIÓN DEL PRESUPUESTO DE GASTOS

APLICACIÓN PRESUP.			DESCRIPCIÓN	CRÉDITOS PRESUPUESTARIOS			GASTOS COMPROMET.	OBLIGACIONES RECONOCIDAS NETAS	PAGOS	OBLIGACIONES PENDIENTES DE PAGO A 31 DE DICIEMBRE	REMANENTES DE CRÉDITO
				INICIALES	MODIFICACIONES	DEFINITIVAS					
25	4331	4627201	SUB.CASTELL DE C.:MIN.COVID-19 S/PYMES,MICR.AUTÓN.Y OTR.2022		7.926,00	7.926,00	7.926,00				7.926,00
25	4331	4627202	SUB.CAMPO MIRRA:CRISIS ENERG.S/PYMES,MICROPY.AUTÓN.Y OTR.COL		7.957,00	7.957,00	7.957,00				7.957,00
25	4331	4627300	SUB.TIBI:MIN.IMP.COVID-19 S/PYMES,MICROPYM.AUT.Y COL.M.2022		19.502,00	19.502,00					19.502,00
25	4331	4627301	SUB.ALTEA:MIN.COVID-19 S/PYMES,MICR.AUTÓN.Y OTR.SUJ.MUT.2022		124.214,00	124.214,00	124.214,00				124.214,00
25	4331	4627302	SUB.BENIMELI:CRISIS ENERG.S/PYMES,MICROPY.AUTÓN.Y OTR.COLECT		7.849,00	7.849,00	7.849,00	3.240,95		3.240,95	4.608,05
25	4331	4627400	SUB.BENEIXAMA:MIN.IMP.COVID-19 S/PYMES,MICROP.AUT.Y COL.2022		19.613,00	19.613,00	19.613,00	19.612,94		19.612,94	0,06
25	4331	4627401	SUB.BENIMANTELL:MIN.COVID-19 S/PYMES,MICR.Y AUTÓN.Y OTR.2022		11.220,00	11.220,00	11.220,00	11.220,00	11.220,00		
25	4331	4627402	SUBV.ASPE:CRISIS ENERG.S/PYMES,MICROPY.AUTÓN.Y OTR.COLECTIV.		119.361,00	119.361,00	119.361,00				119.361,00
25	4331	4627501	SUB.BENIGEMBLA:MIN.COVID-19 S/PYMES,MICR.AUTÓN.Y OT.MUT.2022		8.375,00	8.375,00	8.375,00	8.374,95	8.374,95		0,05
25	4331	4627502	SUBV.BOLULLA:CRISIS ENERG.S/PYMES,MICROPY.AUTÓN.Y OTR.COLECT		7.934,00	7.934,00	7.934,00	4.000,00		4.000,00	3.934,00
25	4331	4627600	SUB.BENFERRI:MIN.IMP.COVID-19 S/PYMES,MICROP.AUT.Y COL.2022		21.360,00	21.360,00	21.360,00	6.602,21		6.602,21	14.757,79
25	4331	4627601	SUB.CREVILLENT:MIN.COVID-19 S/PYMES,MICR.AUTÓN.Y OT.MUT.2022		146.052,00	146.052,00	146.052,00				146.052,00
25	4331	4627602	SUB.ALMORADÍ:CRISIS ENERG.S/PYMES,MICROPY,AUTÓN.Y OTR.COLECT		120.338,00	120.338,00	120.338,00				120.338,00
25	4331	4627700	SUB.SAN ISIDRO:MIN.IMP.ECON.COVID-19 S/PYMES,MICROP.AUT.Y C.		24.697,23	24.697,23	24.697,23	24.697,23	24.697,23		
25	4331	4627701	SUB.SANTA PÒLA:MIN.IMP.COVID-19 S/PYMES,MICR.AUTÓN.Y OTR.MUT		170.661,89	170.661,89	170.661,89	170.661,89	170.661,89		
25	4331	4627702	SUB.PILAR HORADADA:CRISIS ENERG.S/PYMES,MICROPY.AUTÓN.Y OTR.		124.028,00	124.028,00	124.028,00				124.028,00
25	4331	4627800	SUB.JACARILLA:MIN.ECON.COVID-19 S/PYMES,MICROP.AUT.Y C.2022		24.158,00	24.158,00	24.158,00	16.000,00	16.000,00		8.158,00
25	4331	4627801	SUB.VILLENA:MIN.COVID-19 S/PYMES,MICR.AUTÓN.Y OTR.SUJ.M.2022		171.731,00	171.731,00	171.731,00	170.000,00	170.000,00		1.731,00
			Suma	151.083.620,65	143.087.575,24	294.171.195,89	246.158.770,04	143.223.074,51	125.719.168,87	17.503.905,64	150.948.121,38

ESTADO DE LIQUIDACIÓN DEL PRESUPUESTO

I. LIQUIDACIÓN DEL PRESUPUESTO DE GASTOS

APLICACIÓN PRESUP.			DESCRIPCIÓN	CRÉDITOS PRESUPUESTARIOS			GASTOS COMPROMET.	OBLIGACIONES RECONOCIDAS NETAS	PAGOS	OBLIGACIONES PENDIENTES DE PAGO A 31 DE DICIEMBRE	REMANENTES DE CRÉDITO
				INICIALES	MODIFICACIONES	DEFINITIVAS					
25	4331	4627802	SUBV.GAIANES:CRISIS ENERG.S/PYMES,MICROPY.AUTÓN.Y OTR.COLECT		11.248,00	11.248,00					11.248,00
25	4331	4627900	SUB.BENIARBEIG:MIN.ECON.COVID-19 S/PYMES,MICROP.AUT.Y C.2022		25.377,00	25.377,00	25.377,00				25.377,00
25	4331	4627901	SUB.DÉNIA:MIN.COVID-19 S/PYMES,MICR.AUTÓN.Y OTR.SUJ.MUT.2022		192.443,00	192.443,00	192.443,00				192.443,00
25	4331	4627902	SUBV.MURLA:CRISIS ENERG.S/PYMES,MICROPY.SUTÓN.Y OTR.COLECTIV		11.554,00	11.554,00	11.554,00				11.554,00
25	4331	4628000	SUB.ORBA:MIN.IMP.COVID-19 S/PYMES,MICROPYM.AUT.Y COL.M.2022		25.414,00	25.414,00	25.414,00	25.414,00		25.414,00	
25	4331	4628001	SUB.ELDA:MIN.IMP.COVID-19 S/PYMES,MICR.AUTÓN.Y OTR.SUJ.MUT.		268.225,44	268.225,44	268.225,44	263.842,00	263.842,00		4.383,44
25	4331	4628002	SUBV.IBI:CRISIS ENERG.S/PYMES,MICROPY.AUTÓN.Y OTR.COLECTIVOS		127.292,00	127.292,00	127.292,00				127.292,00
25	4331	4628100	SUB.LA ROMANA:MIN.IMP.ECON.COVID-19 S/PYMES,MICROP.AUT.Y COL		17.964,00	17.964,00	17.964,00	17.963,82	17.963,82		0,18
25	4331	4628101	SUB.S.VICENTE:MIN.COVID-19 S/PYMES,MICR.AUTÓN.Y OTR.MUT.2022		276.706,00	276.706,00	276.706,00	276.705,94		276.705,94	0,06
25	4331	4628102	SUB.L'ALQUERIA D'ASNAR:CRISIS ENERG.S/PYMES,MICR.AUTÓN.Y OTR		8.491,00	8.491,00	8.491,00				8.491,00
25	4331	4628200	SUB.HONDÓN NIEVES:MIN.IMP.ECON.COVID-19 S/PYMES,MICR.AUT.Y C		27.820,09	27.820,09	27.820,09	9.722,18	9.722,18		18.097,91
25	4331	4628201	SUB.ORIHUELA:MIN.IMP.COVID-19 S/PYMES,MICR.AUTÓN.Y OTR.S.MUT		308.102,34	308.102,34	308.102,34	307.302,65	307.302,65		799,69
25	4331	4628202	SUB.MUTXAMEL:CRISIS ENERG.S/PYMES,MICROPY.AUTÓN.Y OTR.COLECT		133.562,00	133.562,00	133.562,00				133.562,00
25	4331	4628300	SUB.GRANJA ROCAMORA:MIN.IMP.COVID-19 S/PYMES,MICROP.AUT.2022		27.740,00	27.740,00	27.740,00	27.740,00		27.740,00	
25	4331	4628301	SUB.TORREVIEJA:MIN.COVID-19 S/PYMES,MICR.AUTÓN.Y OT.MUT.2022		313.716,00	313.716,00	313.716,00				313.716,00
25	4331	4628302	SUBV.AGREA:CRISIS ENERG.S/PYMES,MICROPY.AUTÓN.Y OTR.COLECTIV		11.770,00	11.770,00	11.770,00				11.770,00
25	4331	4628400	SUB.ELS POBLETS:MIN.ECON.COVID-19 S/PYMES,MICROP.AUT.2022		28.433,00	28.433,00	28.433,00	14.594,95	14.594,95		13.838,05
25	4331	4628401	SUB.DAYA NUEVA:MIN.COVID-19 S/PYMES,MICR.AUTÓN.Y OT.MUT.2022		19.961,00	19.961,00	19.961,00				19.961,00
			Suma	151.083.620,65	145.045.497,11	296.129.117,76	248.116.691,91	144.166.360,05	126.332.594,47	17.833.765,58	151.962.757,71

ESTADO DE LIQUIDACIÓN DEL PRESUPUESTO

I. LIQUIDACIÓN DEL PRESUPUESTO DE GASTOS

APLICACIÓN PRESUP.			DESCRIPCIÓN	CRÉDITOS PRESUPUESTARIOS			GASTOS COMPROMET.	OBLIGACIONES RECONOCIDAS NETAS	PAGOS	OBLIGACIONES PENDIENTES DE PAGO A 31 DE DICIEMBRE	REMANENTES DE CRÉDITO
				INICIALES	MODIFICACIONES	DEFINITIVAS					
25	4331	4628402	SUB.NOVELDA:CRISIS ENERG.S/PYMES,MICROPY.AUTÓN.Y OTR.COLECT.		133.351,00	133.351,00	133.351,00				133.351,00
25	4331	4628501	SUB.XALÓ:MIN.IMP.COVID-19 S/PYMES,MICR.AUTÓN.Y OTR.SUJ.MUT.		29.446,70	29.446,70	29.446,70	6.000,00	6.000,00		23.446,70
25	4331	4628502	SUB.VALL GALLINERA:CRISIS ENERG.S/PYMES,MICROPY.AUTÓN.Y OTR.		11.610,00	11.610,00	11.610,00	11.610,00	11.610,00		
25	4331	4628600	SUB.ALGORFA:MIN.IMP.COVID-19 S/PYMES,MICROPYM.AUT.Y COL.2022		32.609,00	32.609,00	32.609,00	32.609,00	32.609,00		
25	4331	4628601	SUB.BENIJOFAR:MIN.IMP.COVID-19 /PYMES,MICR.AUTÓN.Y OTR.SUJ.M		32.085,30	32.085,30	32.085,30	32.085,30	32.085,30		
25	4331	4628602	SUBV.JÁVEA:CRISIS ENERG.S/PYMES,MICROPY.AUTÓN.Y OTR.COLECTIV		140.688,00	140.688,00					140.688,00
25	4331	4628700	SUB.BUSOT:MIN.IMP.ECON.COVID-19 S/PYMES,MICROPYM.AUT.Y COL.M		30.731,85	30.731,85	30.731,85	29.610,80	29.610,80		1.121,05
25	4331	4628701	SUB.AYTOS.EXPLOT.GANAD.VACUNO B.INS.REGA MINIMIZ.COVID-19		58.900,00	58.900,00	58.900,00	17.630,84	17.630,84		41.269,16
25	4331	4628702	SUBV.LORCHA:CRISIS ENERG.S/PYMES,MICROPY.AUTÓN.Y OTR.COLECT.		11.797,00	11.797,00	11.797,00				11.797,00
25	4331	4628801	SUBV.AYTOS.MINIM.IMPACTO EC.COVID-19 SECT.ARTESANO Y OFICIOS	959.000,00		959.000,00	685.000,00	179.036,88	179.036,88		779.963,12
25	4331	4628802	SUB.EL CAMPELLO:CRISIS ENERG.S/PYMES,MICROPY,AUTÓN.Y OTR.COL		143.874,00	143.874,00	143.874,00				143.874,00
25	4331	4628900	SUB.BIAR:MIN.IMP.COVID-19 S/PYMES,MICROP.AUTÓN.Y COL.M.2022		34.044,00	34.044,00	34.044,00	34.044,00	34.044,00		
25	4331	4628901	SUBV.A AYTOS.EN MATERIA DE PROMOCIÓN ECONÓMICA.2021		18.582,09	18.582,09	18.582,09	16.775,50	16.775,50		1.806,59
25	4331	4628902	SUBV.SENIJA:CRISIS ENERG.S/PYMES,MICROPY.AUTÓN.Y OTR.COLECT.		11.944,00	11.944,00	11.944,00	11.944,00	11.944,00		
25	4331	4629000	SUB.FORMENTERA SEGURA:MIN.COVID-19 S/PYMES,MICR.AUT.Y C.2022		38.430,00	38.430,00	38.430,00	38.430,00	38.430,00		
25	4331	4629001	SUB.ALCOLEJA:MIN.IMP.COVID-19S/PYMES,MICROP.AUT.Y COL.M.2022		6.039,00	6.039,00					6.039,00
25	4331	4629002	SUB.L'ATZÚBIA:CRISIS ENERG.S/PYMES,MICROPY.AUTÓN.Y OTR.COLEC		11.971,00	11.971,00	11.971,00				11.971,00
25	4331	4629100	SUB.BENITACHELL:MIN.IMP.COVID-19 S/PYMES,MICROP.AUT.2022		39.111,00	39.111,00	39.111,00	39.111,00	39.111,00		
			Suma	152.042.620,65	145.777.109,05	297.819.729,70	249.386.576,85	144.694.996,37	126.781.481,79	17.913.514,58	153.124.733,33

ESTADO DE LIQUIDACIÓN DEL PRESUPUESTO

I. LIQUIDACIÓN DEL PRESUPUESTO DE GASTOS

APLICACIÓN PRESUP.			DESCRIPCIÓN	CRÉDITOS PRESUPUESTARIOS			GASTOS COMPROMET.	OBLIGACIONES RECONOCIDAS NETAS	PAGOS	OBLIGACIONES PENDIENTES DE PAGO A 31 DE DICIEMBRE	REMANENTES DE CRÉDITO
				INICIALES	MODIFICACIONES	DEFINITIVAS					
25	4331	4629101	SUB.MONÓVAR:MIN.IMP.COVID-19S/PYMES,MICROP.AUT.Y COL.M.2022		79.749,00	79.749,00	79.749,00	79.749,00		79.749,00	
25	4331	4629102	SUBV.TÁRBENA:CRISIS ENERG.S/PYMES,MICROPY.AUTÓN.Y OTR.COLECT		12.201,00	12.201,00					12.201,00
25	4331	4629200	SUB.RAFAL:MIN.IMP.COVID-19 S/PYMES,MICROP.AUT.Y COL.M.2022		40.038,00	40.038,00	40.038,00	40.037,96	40.037,96		0,04
25	4331	4629201	SUB.ALFAFARA:MIN.IMP.COVID-19S/PYMES,MICROP.AUT.Y COL.M.2022		7.795,00	7.795,00	7.795,00	7.166,50	7.166,50		628,50
25	4331	4629202	SUBV.PETRER:CRISIS ENERG.S/PYMES,MICROPY.AUTÓN.Y OTR.COLECT.		171.694,00	171.694,00	171.694,00				171.694,00
25	4331	4629300	SUB.EL VERGER:MIN.IMP.COVID-19S/PYNES,MICROP.AUT.Y COL.2022		41.548,00	41.548,00	41.548,00				41.548,00
25	4331	4629301	SUB.CALP:MIN.IMP.COVID-19 S/PYMES,MICROP.AUTÓN.Y COL.M.2022		126.914,00	126.914,00	126.914,00				126.914,00
25	4331	4629302	SUB.RÀFOL D'ALMÚNIA:CRISIS ENERG.S/PYMES,MICROPY,AUTÓN.Y OTR		12.396,00	12.396,00	12.396,00				12.396,00
25	4331	4629400	SUB.AGOST:MIN.IMP.ECON.COVID-19S/PYMES,MICROP.AUTÓN.Y COL.M.		41.404,19	41.404,19	41.404,19	41.404,19	41.404,19		
25	4331	4629401	SUB.S.JOAN D'ALACANT:MIN.COVID-19 S/PYMES,MICR.AUT.Y COL2022		129.491,00	129.491,00	129.491,00				129.491,00
25	4331	4629402	SUB.TORREMANZANAS:CRISIS ENERG.S/PYMES,MICROPY.AUTÓN.Y OTR.C		12.473,00	12.473,00	12.473,00				12.473,00
25	4331	4629500	SUB.POLOP:MIN.IMP.COVID-19S/PYMES, MICROP.AUTÓN.Y COL.M.2022		42.905,00	42.905,00	42.905,00	42.905,00	42.905,00		
25	4331	4629501	SUB.SELLA:MIN.IMP.COVID-19S/PYMES,MICROPYM.AUT.Y COL.M.2022		11.756,00	11.756,00	11.756,00				11.756,00
25	4331	4629502	SUB.SANET Y NEGRALS:CRISIS ENERG.S/PYMES,MICROPY.AUTÓN.Y OTR		12.619,00	12.619,00	12.619,00				12.619,00
25	4331	4629600	SUB.LOS MONTESINOS:MIN.COVID-19S/PYMES,MICROP.AUT.Y COL.2022		43.197,00	43.197,00	43.197,00				43.197,00
25	4331	4629601	SUB.VILLAJOYOSA:MIN.IMP.COVID-19 S/PYMES,MICROP.AUT.Y C.2022		173.260,00	173.260,00	173.260,00				173.260,00
25	4331	4629602	SUB.DAYA VIEJA:CRISIS ENERG.S/PYMES,MICROPY.AUTÓN.Y OTR.COL.		12.654,00	12.654,00	12.654,00				12.654,00
25	4331	4629700	SUB.BENEJÚZAR:MIN.ECON.COVID-19S/PYMES,MICROP.AUT.Y COL.2022		44.984,00	44.984,00	44.984,00	44.900,66	44.900,66		83,34
25	4331	4629701	SUB.SAN ISIDRO:MIN.IMP.COVID-19 S/PYMES,MICROP.AUT.Y C.2022		24.876,00	24.876,00	24.876,00	24.876,00		24.876,00	
			Suma	152.042.620,65	146.739.314,24	298.781.934,89	250.336.581,04	144.896.286,68	126.957.896,10	17.938.390,58	153.885.648,21

ESTADO DE LIQUIDACIÓN DEL PRESUPUESTO

I. LIQUIDACIÓN DEL PRESUPUESTO DE GASTOS

APLICACIÓN PRESUP.			DESCRIPCIÓN	CRÉDITOS PRESUPUESTARIOS			GASTOS COMPROMET.	OBLIGACIONES RECONOCIDAS NETAS	PAGOS	OBLIGACIONES PENDIENTES DE PAGO A 31 DE DICIEMBRE	REMANENTES DE CRÉDITO
				INICIALES	MODIFICACIONES	DEFINITIVAS					
25	4331	4629702	SUBV.PLANES:CRISIS ENERG.S/PYMES,MICROPY.AUTÓN.Y OTR.COLECT.		12.556,00	12.556,00	12.556,00				12.556,00
25	4331	4629800	SUB.S.MIGUEL SALINAS:MIN.IMP.COVID-19S/PYMES,MIC R.AUT.Y COL.		49.815,87	49.815,87	49.815,87	45.845,31	45.845,31		3.970,56
25	4331	4629801	SUB.SANTA POLA:MIN.COVID-19 S/PYMES,MICR.AUTÓN.Y OT.MUT.2022		172.016,00	172.016,00	172.016,00				172.016,00
25	4331	4629802	SUBV.ALCOY:CRISIS ENERG.S/PYMES,MICROPY.AUTÓN.Y OTR.COLECT.		277.040,00	277.040,00	277.040,00				277.040,00
25	4331	4629900	SUB.GATA GORGOS:MIN.COVID-19S/PYMES,MICROP .AUT.Y COL.M.2022		49.152,00	49.152,00	49.152,00				49.152,00
25	4331	4629902	SUB.BENILLOBA:CRISIS ENERG.S/PYMES,MICROPY.AUTÓN.Y OTR.COLEC		12.862,00	12.862,00	12.862,00				12.862,00
25	4331	4670100	APORT.CONSORC.RECUP.ECONÓM. Y ACTV. DE MARINA ALTA (CREAMA)	120.000,00		120.000,00	120.000,00	120.000,00	120.000,00		
25	4331	4670200	APORTAC. CONSORCIO DESARROLLO ECONOM.VEGA BAJA (CONVEGA)	130.000,00		130.000,00	130.000,00	130.000,00	130.000,00		
25	4331	4680000	SUB.EATIM JESÚS POBRE:MIN.COVID-19 S/PYMES,MICR.AUT.Y C.2022		13.182,00	13.182,00	13.182,00				13.182,00
25	4331	4680100	SUB.EATIM LLOSA CAMACHO:MIN.COVID-19S/PYMES,MICR. AUT.2022		6.241,00	6.241,00					6.241,00
25	4331	4680200	SUB.EATIM LA XARA:MIN.ECON.COVID-19 /PYMES,MICR.AUT.Y C.2022		20.309,00	20.309,00	20.309,00				20.309,00
25	4331	4680300	SUB.EATIM JESÚS POBRE:CRISIS ENERG.S/PYMES,MICR.AUTÓN.Y OTR.		13.182,00	13.182,00					13.182,00
25	4331	4680400	SUB.EATIM LLOSA CAMACHO:CRISIS ENERG.S/PYMES,MICR.AUTÓN.Y OT		6.241,00	6.241,00					6.241,00
25	4331	4680500	SUB.EATIM LA XARA:CRISIS ENERG.S/PYMES,MICROPY.AUTÓN.Y OTR.C		20.309,00	20.309,00	20.309,00				20.309,00
25	4331	4830000	SUBV.FEMPA:ACTUAC.PROM.DIFUS.Y MEJORA COMPETIT.SECTOR METAL	50.000,00		50.000,00	50.000,00	50.000,00		50.000,00	
25	4331	4830100	SUBV.GREMIO ARTISTAS HOGUERAS:PROM.Y REALIZ. ACC.FORMATIV.	25.000,00		25.000,00	25.000,00	25.000,00	25.000,00		
25	4331	4830300	SUB.CAM.COM.INDUST.Y NAV.ALIC.ACCIONES DIGITAL E INNOV.EMP.	140.500,00		140.500,00	140.500,00	140.500,00	140.500,00		
25	4331	4830600	SUBV.ENTIDADES S/F LUCRO PARA FOMENTO DE SECTORES PRODUCTIV.	40.000,00		40.000,00					40.000,00
			Suma	152.560.620,65	147.392.220,11	299.952.840,76	251.441.822,91	145.420.131,99	127.431.741,41	17.988.390,58	154.532.708,77

ESTADO DE LIQUIDACIÓN DEL PRESUPUESTO

I. LIQUIDACIÓN DEL PRESUPUESTO DE GASTOS

APLICACIÓN PRESUP.			DESCRIPCIÓN	CRÉDITOS PRESUPUESTARIOS			GASTOS COMPROMET.	OBLIGACIONES RECONOCIDAS NETAS	PAGOS	OBLIGACIONES PENDIENTES DE PAGO A 31 DE DICIEMBRE	REMANENTES DE CRÉDITO
				INICIALES	MODIFICACIONES	DEFINITIVAS					
25	4331	4830700	SUBV.AEPA:GALA ANIV.Y PREMIOS PROY.PROM.ASOCIACIONISMO	12.500,00		12.500,00	12.500,00	12.500,00	12.500,00		
25	4331	4830800	SUBV.AESEC:PROY.FERIA EMPLEO Y FORMACIÓN ONLINE NEOEMPLEO	18.000,00		18.000,00	18.000,00	18.000,00	18.000,00		
25	4331	4831000	SUB.INST.ESTUD.ECON.PROV.AL.:REALIZ .ESTUD.SOCIO-ECON.INTEGR.		24.200,00	24.200,00	24.200,00	24.200,00	24.200,00		
25	4331	4831100	SUBV.AS.TERCIARIO AVANZADO: PROY.DINAMIZACIÓN SECT.TERCIARIO	25.000,00		25.000,00	25.000,00	25.000,00	25.000,00		
25	4331	4831200	SUBV.FOPA:REALIZACIÓN DIVERSAS ACCIONES FORMATIVAS	38.000,00		38.000,00	38.000,00	37.979,68		37.979,68	20,32
25	4331	4831300	SUBV. ASOC. LALUMIER:REALIZ. EVENTO ALICANTE FASHION WEEK	10.000,00		10.000,00	10.000,00	10.000,00	10.000,00		
25	4331	4831400	SUBV.A JOVEMPA:PROGR.FORMAC.CREACIÓN EMPRESAS Y AUTOEMPLEO	18.000,00		18.000,00	18.000,00	18.000,00	18.000,00		
25	4331	4831500	SUB.CENTRO EUROPEO EMPRESAS E INNOV.ELCHE:PROGRAMA BIKREANDO	20.000,00		20.000,00	20.000,00	19.908,79	19.908,79		91,21
25	4331	4831600	SUBV.CAM.COM,IND Y NAVEG.ALIC.:APOYO RED VIVEROS EMP.FOM.ACT	80.000,00		80.000,00	80.000,00	80.000,00	80.000,00		
25	4331	4831700	SUB.CAM.COM.INDUS.Y NAV.ALIC.:PROM.Y DIFUSIÓN DIETA MEDITER.	20.000,00		20.000,00	20.000,00	20.000,00	20.000,00		
25	4331	4831800	SUB.ASOC.EMPR.FAMIL.ALIC:CONV.PRE MIOS,GALA EMPR.CENTEN.	40.000,00		40.000,00	40.000,00	40.000,00		40.000,00	
25	4331	4831900	SUB.ASOC.EMPR.FAMIL.ALIC:CONV.PRE M,GALA EMPR.CENT.2021		40.000,00	40.000,00	40.000,00	40.000,00	40.000,00		
25	4331	4832000	SUB.IFA:PUBL.Y PROM.16º SALÓN INT.AUTOM.MOTOC.Y REC.ANT.Y CL		25.000,00	25.000,00	25.000,00	25.000,00	25.000,00		
25	4331	4832200	SUBV.A CEDELCO:ORGANIZACIÓN DEL IV ANIVERSARIO DE CEDELCO		10.000,00	10.000,00	10.000,00	9.789,50	9.789,50		210,50
25	4331	4832300	SUBV.FED.FOGUERES S.JOAN:ORG.MUESTRA INDUMENT.Y ARTES.ALIC.	20.000,00		20.000,00	20.000,00	19.326,75	19.326,75		673,25
25	4331	4832400	SUBV.FACPYME:TALLERES,JORNAD.ENC UEN.COM.Y PROMOCIÓN SECTOR	120.000,00		120.000,00	120.000,00	120.000,00		120.000,00	
25	4331	4832500	SUBV.CAMARA COM.INDUS.Y NAV.ALIC.PROY.JÓVENES PARA INDUSTRIA	15.000,00		15.000,00	15.000,00	15.000,00	15.000,00		
25	4331	4832600	SUBV.A UEPAL:PROY.DESARROLLO SECTOR EMPRESARIAL PROVINCIA	50.000,00		50.000,00	50.000,00	49.998,72	14.999,94	34.998,78	1,28
25	4331	4832700	SUB.CÁM.COM.INDUS.Y NAV.ALIC.:ALIC.GASTRON.IV ESTILO VIDA M.	265.000,00		265.000,00	265.000,00	265.000,00	265.000,00		
25	4331	4832800	SUBV.ASOC.TRAB.AUTÓN.COM.V.:PROY. FOM.Y MEJ.AUTOEMPLEO P.ALC.		15.000,00	15.000,00	15.000,00	15.000,00	15.000,00		
			Suma	153.299.620,65	147.506.420,11	300.806.040,76	252.295.022,91	146.272.335,43	128.050.966,39	18.221.369,04	154.533.705,33

ESTADO DE LIQUIDACIÓN DEL PRESUPUESTO

I. LIQUIDACIÓN DEL PRESUPUESTO DE GASTOS

APLICACIÓN PRESUP.			DESCRIPCIÓN	CRÉDITOS PRESUPUESTARIOS			GASTOS COMPROMET.	OBLIGACIONES RECONOCIDAS NETAS	PAGOS	OBLIGACIONES PENDIENTES DE PAGO A 31 DE DICIEMBRE	REMANENTES DE CRÉDITO
				INICIALES	MODIFICACIONES	DEFINITIVAS					
25	4331	4832900	SUB.CAMAR.COMER.E IND.ORIHUELA:APOYO RED VIVEROS EMP.ACT.EC.	30.000,00		30.000,00	30.000,00	30.000,00	30.000,00		
25	4331	4833000	SUBV.CÍRCULO ECON.CLADEMARK:ORG.CONGR.NAC.DIRECTIVOS OPENDIR		15.000,00	15.000,00	15.000,00				15.000,00
25	4331	4833300	SUBV.CÁMARA COM.E IND.ALCOY:PROM.COMERCIO Y LA INDUSTR.LOCAL	30.000,00		30.000,00	30.000,00	30.000,00		30.000,00	
25	4331	4840000	SUBV.FUNDESEM:PROYECTO FORMATIVO "LIDERAZGO PÚBLICO"	50.000,00		50.000,00					50.000,00
25	4331	4840100	SUBV.FUND.LABORAL CONST.: PR.FORM.DESEMP.SECTOR CONSTRUCCIÓN	50.000,00		50.000,00	50.000,00				50.000,00
25	4331	4840200	SUBV.FUNDEUN:ANUAL PREMIOS NUEV.IDEAS EMPR.DOT.PREMIO Y ACT.	25.000,00		25.000,00	25.000,00	25.000,00	25.000,00		
25	4331	6290000	ADQUISICIÓN DE ELEMENTOS INVENTARIABLES.DESARR.EC.Y SEC.PROD	1.000,00		1.000,00					1.000,00
25	4331	6400000	INV.CARÁCTER INMATERIAL.DESARROLLO ECONÓMICO Y SECT.PRODUCT.	1.000,00		1.000,00					1.000,00
26	1321	7625000	SUBV.ADQU.VEHÍCULOS ELÉCTRICOS.:SEG.Y ORD.PÚBL.GEST.AYTOS.	993.115,00		993.115,00	993.110,96	993.110,72	993.110,72		4,28
26	1351	7625000	SUBV.ADQU.VEHÍCULOS ELÉCTRICOS:PROTEC.CIVIL,GEST.AYTOS.	107.365,00		107.365,00	107.363,36	107.363,32	107.363,32		1,68
26	1621	7625000	SUBV.ADQU.VEHÍCULOS ELÉCTRICOS:RECOG.RESÍDUOS,GEST.AYTOS.	1.393.194,00		1.393.194,00	1.393.194,00	1.393.194,00	1.393.194,00		
26	1701	1200000	RETRIBUC.BÁSICAS GRUPO A1 PERSONAL MEDIO AMBIENTE Y ENERGÍA	48.214,32	11.243,33	59.457,65	32.881,12	32.881,12	32.881,12		26.576,53
26	1701	1200100	RETRIBUC.BÁSICAS GRUPO A2 PERSONAL MEDIO AMBIENTE Y ENERGÍA	71.745,84	-5.000,00	66.745,84	57.151,23	57.151,23	57.151,23		9.594,61
26	1701	1200300	RETRIBUC.BÁSICAS GRUPO C1 PERSONAL MEDIO AMBIENTE Y ENERGÍA	43.295,60	-7.000,00	36.295,60	29.330,74	29.330,74	29.330,74		6.964,86
26	1701	1200400	RETRIBUC.BÁSICAS GRUPO C2 PERSONAL MEDIO AMBIENTE Y ENERGÍA	45.872,80		45.872,80	40.864,40	40.864,40	40.864,40		5.008,40
26	1701	1200500	RETRIB.BASICAS GRUPO AP. PERSONAL MEDIO AMBIENTE Y ENERGÍA.	1,00		1,00					1,00
26	1701	1200600	RETRIBUC.BÁSICAS TRIENIOS PERSONAL MEDIO AMBIENTE Y ENERGÍA	29.745,73		29.745,73	30.753,01	30.753,01	30.753,01		-1.007,28
26	1701	1210000	RETRIB.COMPLEMENTARIAS C.DESTINO PERSONAL MEDIO AMB.Y ENER.	121.329,50		121.329,50	95.689,96	95.689,96	95.689,96		25.639,54
			Suma	156.562.158,44	147.508.163,44	304.070.321,88	255.418.026,48	149.330.338,72	131.078.969,68	18.251.369,04	154.739.983,16

ESTADO DE LIQUIDACIÓN DEL PRESUPUESTO

I. LIQUIDACIÓN DEL PRESUPUESTO DE GASTOS

APLICACIÓN PRESUP.			DESCRIPCIÓN	CRÉDITOS PRESUPUESTARIOS			GASTOS COMPROMET.	OBLIGACIONES RECONOCIDAS NETAS	PAGOS	OBLIGACIONES PENDIENTES DE PAGO A 31 DE DICIEMBRE	REMANENTES DE CRÉDITO
				INICIALES	MODIFICACIONES	DEFINITIVAS					
26	1701	1210100	RETRIB.COMPLEMENTARIAS C.ESPECIFICO PERSONAL MEDIO AMB.Y EN.	221.659,00	-12.500,00	209.159,00	192.664,79	192.664,79	192.664,79		16.494,21
26	1701	1310000	RETRIB.PERSONAL LABORAL TEMPORAL MEDIO AMBIENTE Y ENERGÍA	6.000,00	-2.000,00	4.000,00					4.000,00
26	1701	1310400	RETR.PERSONAL LABORAL INDEFINIDO NO FIJO.MEDIO AMB.Y ENERG.	69.748,38	2.704,65	72.453,03	71.254,81	71.254,81	71.254,81		1.198,22
26	1701	1600000	CUOTAS S.SOCIAL CARGO DIPUTACIÓN MEDIO AMBIENTE Y ENERGÍA	153.766,75		153.766,75	150.400,66	150.400,66	150.400,66		3.366,09
26	1701	2200100	ADQUISICIÓN REVISTAS, LIBROS Y OTR.PUBLIC.M.AMBIENTE Y ENER.	1.000,00		1.000,00	621,92	621,92	621,92		378,08
26	1702	2100000	MANTENIMIENTO Y CONSERVACIÓN DE INSTALACIONES RECREATIVAS	1.550.000,00		1.550.000,00	1.503.955,26	1.349.274,55	1.232.322,59	116.951,96	200.725,45
26	1702	2260200	CAMPAÑAS INFORM.Y GTOS.DIVULG.DE ACTIVIDADES.MEDIO AMBIENTE	50.400,00		50.400,00	50.400,00	50.397,92	50.397,92		2,08
26	1702	2260600	JORNADAS, ENCUENTROS Y ASIST. FERIAS MATERIA MEDIOAMBIENTAL	18.000,00		18.000,00	16.940,00	16.940,00	16.940,00		1.060,00
26	1702	2269900	OTROS GASTOS DIVERSOS. MEDIO AMBIENTE Y ENERGIA	5.000,00	4.900,00	9.900,00	9.899,71	9.083,45	7.612,02	1.471,43	816,55
26	1702	2269901	ACTUACIONES EN DEFENSA DEL MEDIO NATURAL	28.000,00		28.000,00	23.520,03				28.000,00
26	1702	2269902	GTOS.PROY."YOUNGDEAL":RESPUESTA JÓVENES COVID-19 PACTO VERDE		22.491,00	22.491,00	17.595,00	16.214,00	16.214,00		6.277,00
26	1702	2269904	ACTIVIDADES DIRECTAS DE PROTECCIÓN DEL MEDIO AMBIENTE	125.000,00		125.000,00	121.062,49	92.450,04	92.450,04		32.549,96
26	1702	2269905	SERVICIO DE RECOGIDA DE PAPEL USADO EN CENTROS DE DIPUTACIÓN	15.000,00		15.000,00	6.594,97	5.859,30	5.859,30		9.140,70
26	1702	2270600	EDICIONES Y PUBLIC.PARA LA DIFUSIÓN TEMAS MEDIOAMBIENTALES	5.000,00	-4.900,00	100,00					100,00
26	1702	2270601	ESTUDIOS,TRABAJOS TÉCNICOS,TOPOGRAFICOS ETC.DEL M.AMBIENTE	135.000,00		135.000,00	118.414,76	66.817,90	60.139,18	6.678,72	68.182,10
26	1702	4620000	SUBV.AYTOS.ACTUAC. DE SOSTENIBIL.EN PARAJES NATURALES MUNIC.	110.000,00		110.000,00	109.994,41	19.460,41		19.460,41	90.539,59
26	1702	4620200	SUBV.AYTO QUATRETONDETA:GTOS CELEBRACIÓN DEL "GEOLODÍA"	6.000,00		6.000,00	6.000,00	6.000,00	6.000,00		
26	1702	4620300	SUBV.AYTOS.ACTUAC.EJECUCIÓN PLANES LOCALES PREV.INCENDIOS F.	400.000,00		400.000,00	398.663,64	373.238,05	17.387,70	355.850,35	26.761,95
26	1702	4620400	SUBVENCIONES A AYUNTAMIENTOS MEJORA MEDIO NATURAL Y OTRAS.	380.000,00		380.000,00	379.989,56	347.923,86	274.905,43	73.018,43	32.076,14
26	1702	4620500	SUBV.AYTOS.PARA EL MANTENIMIENTO DE SENDEROS HOMOLOGADOS		200.000,00	200.000,00	199.999,98	187.674,84	143.203,93	44.470,91	12.325,16
26	1702	4620600	SUBV.AYTOS.ACTUAC. DE SOSTEN.EN PARAJES NATURAL.MUNIC.2021		29.876,84	29.876,84	29.876,84	29.584,04	29.584,04		292,80
			Suma	159.620.073,57	147.792.269,18	307.412.342,75	258.664.243,77	152.154.325,47	133.285.054,22	18.869.271,25	155.258.017,28

ESTADO DE LIQUIDACIÓN DEL PRESUPUESTO

I. LIQUIDACIÓN DEL PRESUPUESTO DE GASTOS

APLICACIÓN PRESUP.			DESCRIPCIÓN	CRÉDITOS PRESUPUESTARIOS			GASTOS COMPROMET.	OBLIGACIONES RECONOCIDAS NETAS	PAGOS	OBLIGACIONES PENDIENTES DE PAGO A 31 DE DICIEMBRE	REMANENTES DE CRÉDITO
				INICIALES	MODIFICACIONES	DEFINITIVAS					
26	1702	4620700	SUBV.AYTOS.ACTUAC.EJEC.PLANES LOCALES PREV.INCENDIOS F. 2021		31.033,25	31.033,25	31.033,25	30.791,00	30.791,00		242,25
26	1702	4620800	SUBV.A AYUNTAMIENTOS MEJORA MEDIO NATURAL Y OTRAS. 2021		44.114,70	44.114,70	44.114,70	34.724,14	34.724,14		9.390,56
26	1702	4625000	SUBV.REPARAC.MANT.Y CONSERV.ESPACIOS VERDES MUNIC.GEST.AYTOS	500.000,00		500.000,00	461.150,00	435.579,57	370.171,53	65.408,04	64.420,43
26	1702	4830000	APORTACIÓN ASOCIACIÓN MUNICIPIOS FORESTALES DE C.V. (AMUFOR)	15.000,00		15.000,00	15.000,00	15.000,00	15.000,00		
26	1702	4900000	APORT.SOC.PARTIC."YOUNGDEAL":RES P.JÓVENES COVID-19 PACTO VER		66.309,00	66.309,00	66.309,00	66.309,00	66.309,00		
26	1702	6090000	INV.MEDIOAMB.FINCAS DIPUT.MEJ.PARJ.NATUR.ÁREAS RECR.Y OTRAS	54.400,00		54.400,00	49.931,23	49.931,22	49.931,22		4.468,78
26	1702	6090100	TRATAM.SELVÍCOLAS FINCAS DIPUTAC.Y OTRAS INV.EN M.RURAL	100.000,00	13.000,00	113.000,00	39.886,75	39.886,75	39.886,75		73.113,25
26	1702	6090200	SEÑALIZACIÓN Y HOMOLOGACIÓN SENDERO TOUR VALLS DE LA MARINA	30.000,00		30.000,00					30.000,00
26	1702	6500000	INV.MED:MEJ.PARAJ.NAT.AR.RECR.P.PÚ BL.Z.VERDES AYTOS.Y OTROS	500.000,00		500.000,00	465.501,85	298.326,22	137.839,74	160.486,48	201.673,78
26	1702	6500300	INV.MEJORAS EN MASAS FORESTALES MUNIC., A EJEC.PARA AYTOS.	200.000,00	-13.000,00	187.000,00	163.300,00	163.221,01	163.221,01		23.778,99
26	1702	6500400	REDACCIÓN PROY.MEJORA MASAS FORESTALES MUNIC. A EJEC. AYTOS.	100.000,00		100.000,00					100.000,00
26	1702	7630000	SUBV.MANCOM.EL XARPOLAR SEÑALIZACIÓN SENDERO LA VALL DE SETA	43.197,00		43.197,00					43.197,00
26	1702	7855000	SUB.MEJ.PAISAJÍST.CAMPO ESC.GOLF ELCHE,GEST.FED.V.GOLF 2018	60.000,00		60.000,00	44.760,01	44.760,00	44.760,00		15.240,00
26	1703	4840000	SUBV FUND.C.V.INST.ECOLOGÍA LITORAL CAMPELLO:ACT.VOLUNT.AMB.	90.000,00		90.000,00	90.000,00	90.000,00	90.000,00		
26	1703	4840100	APORT.FUND.DE LA C.VALENC.INST.DE ECOLOG.LITOR. EL CAMPELLO	64.383,00		64.383,00	64.382,70	64.382,70	64.382,70		0,30
26	1711	4620000	SUBV.AYTO.MILLENA TRATAMIENTO MEJORA DE OLMO MILENARIO	4.000,00		4.000,00	4.000,00	4.000,00	4.000,00		
26	1711	4620100	SUBV.AYTO.BIAR PARA TRATAMIENTO MEJORA ÁRBOL MONUMENTAL	6.000,00		6.000,00	6.000,00	6.000,00	6.000,00		
26	1711	4620200	SUB.AYTO.ORIHUELA TRAT.Y CONSERV.FICUS GLORIETA GABRIEL MIRÓ	3.600,00		3.600,00	3.600,00	3.569,50	3.569,50		30,50
26	1711	4620300	SUBV.AYTO.JACARILLA MANTENIM.JARDINES MARQUÉS FONTALBA 2021		7.292,08	7.292,08	7.292,08	7.292,08	7.292,08		
26	1711	4620500	SUBV.AYTO.PENÁGUILA MANTENIMIENTO DEL JARDÍN DE SANTOS.	50.000,00		50.000,00	50.000,00	50.000,00		50.000,00	
			Suma	161.440.653,57	147.909.984,96	309.350.638,53	260.239.472,09	153.527.307,66	134.382.141,89	19.145.165,77	155.823.330,87

ESTADO DE LIQUIDACIÓN DEL PRESUPUESTO

I. LIQUIDACIÓN DEL PRESUPUESTO DE GASTOS

APLICACIÓN PRESUP.			DESCRIPCIÓN	CRÉDITOS PRESUPUESTARIOS			GASTOS COMPROMET.	OBLIGACIONES RECONOCIDAS NETAS	PAGOS	OBLIGACIONES PENDIENTES DE PAGO A 31 DE DICIEMBRE	REMANENTES DE CRÉDITO
				INICIALES	MODIFICACIONES	DEFINITIVAS					
26	1711	4620800	SUBV.AYTO.JACARILLA MANTENIMIENTO JARDINES MARQUÉS FONTALBA	50.000,00		50.000,00	50.000,00	20.361,20		20.361,20	29.638,80
26	1711	4620900	SUBV.AYTO.DE IBI: MANTENIMIENTO DEL JARDÍN BOTÁNICO TORRETES	50.000,00		50.000,00	50.000,00	50.000,00	50.000,00		
26	1711	6500000	INVERSIONES EN ARBOLADO, A EJECUTAR PARA AYUNTAMIENTOS		650.000,00	650.000,00					650.000,00
26	1711	7625100	SUBV.ADQ.CONTENED.PAPELER.DOT.P. PUBL.Y MOB.URBAN.GEST.AYTOS	150.000,00		150.000,00	85.103,33				150.000,00
26	3111	4620000	SUBV.AYTOS.CONTROL DE COLONIAS DE GATOS SIN PROPIETARIOS.	255.000,00		255.000,00	254.999,54	218.024,59	33.802,76	184.221,83	36.975,41
26	3111	4620100	SUBV.AYTOS.CONTROL COLONIAS DE GATOS SIN PROPIET. 2021		90.208,45	90.208,45	90.208,45	77.035,70	77.035,70		13.172,75
26	4191	4830000	SUB.GEST.CINEGÉTICOS COTOS CAZA REG.ALIC.:ACT.MEJ.MEDIO NAT.	120.000,00		120.000,00	43.197,84	7.764,85	798,27	6.966,58	112.235,15
26	4252	2260200	CAMPAÑAS INFORMATIVAS Y GTOS.DIVULGACIÓN EN MATERIA ENERGÉT.	20.160,00		20.160,00	20.160,00	20.159,25	20.159,25		0,75
26	4252	2269900	ACCIONES SENSIBILIZACIÓN Y ASESORAMIENTO MATERIA ENERGÉTICA	6.000,00	-4.100,00	1.900,00					1.900,00
26	4252	2270600	ESTUD.TÉCNICOS S/SOSTENIBIL.ENERGÉTICA ÁMBITO PROV.ALICANTE	5.000,00	4.100,00	9.100,00	8.972,15	8.972,15	8.972,15		127,85
26	4252	2270602	ESTUD.Y TRABAJOS TECNICOS. PLAN PROVINCIAL AHORRO ENERGÉTICO	10.000,00		10.000,00					10.000,00
26	4252	4620000	SUBV.AYTOS.REDACCIÓN PLANES MOVILIDAD URBANA SOSTENIBLE.	342.000,00		342.000,00	342.000,00	270.465,44	18.000,00	252.465,44	71.534,56
26	4252	4620100	SUBV.AYUNTAMIENTOS PARA CREACIÓN DE COMUNIDADES ENERGÉTICAS	100.000,00		100.000,00	100.000,00	98.163,18	69.999,18	28.164,00	1.836,82
26	4252	4620200	SUBV.AYTOS.RED.PLANES MOVILIDAD URBANA SOSTENIBLE. 2021		108.000,00	108.000,00	108.000,00	88.625,53	88.625,53		19.374,47
26	4252	4625100	SUBV.INV.EMIS.E INFORM.SEGUIM.PLAN.ACC.ENERG.SOS T.GEST.AYTOS	126.000,00		126.000,00	28.710,81				126.000,00
26	4252	4840000	APORT.FUNDAC.C.V."AGENCIA PROV.DE LA ENERGÍA DE ALICANTE"	293.000,00		293.000,00	292.931,01	292.931,01	292.931,01		68,99
26	4252	6220000	INSTALAC.PUNTOS RECARGA VEHÍCULOS ELÉCTRICOS EN DEPEND.DIPUT	33.117,70		33.117,70					33.117,70
26	4252	6500000	PLAN PROVINCIAL AHORRO ENERGÉTICO 2019, A EJECUTAR AYTOS.	1.770.000,00		1.770.000,00	1.271.894,58	978.326,67	909.625,81	68.700,86	791.673,33
26	4252	6500200	SUBV.PROYEC.PILOTO AUTOSUFICIENCIA ENERG.EJEC. AY.DAYA VIEJA	100.000,00		100.000,00					100.000,00
			Suma	164.870.931,27	150.408.193,41	315.279.124,68	262.985.649,80	155.658.137,23	135.952.091,55	19.706.045,68	159.620.987,45

ESTADO DE LIQUIDACIÓN DEL PRESUPUESTO

I. LIQUIDACIÓN DEL PRESUPUESTO DE GASTOS

APLICACIÓN PRESUP.			DESCRIPCIÓN	CRÉDITOS PRESUPUESTARIOS			GASTOS COMPROMET.	OBLIGACIONES RECONOCIDAS NETAS	PAGOS	OBLIGACIONES PENDIENTES DE PAGO A 31 DE DICIEMBRE	REMANENTES DE CRÉDITO
				INICIALES	MODIFICACIONES	DEFINITIVAS					
26	4252	6500300	PLAN PROV.AHORRO ENERGÉTICO 2019, A EJEC.PARA AYTOS. FASE II		1.650.000,00	1.650.000,00					1.650.000,00
26	4252	7620000	PLAN PROVINCIAL DE AHORRO ENERGÉTICO : SUBVENCIONES	1.000,00		1.000,00					1.000,00
26	4252	7620100	SUB.AYTOS.OBRAS INSTALAC.PUNTOS RECARGA VEHÍCULOS ELÉCTRICOS		1.500.000,00	1.500.000,00	1.394.905,98				1.500.000,00
26	4252	7625000	SUBV.ADQU.VEHÍCULOS ELÉCTRICOS SERVIC.GENERALES,GEST.AYTOS.		1.999.999,98	1.999.999,98	1.999.999,98	1.999.999,66	1.999.999,66		0,32
27	9121	1000000	RETRIBUCIONES DE LOS MIEMBROS DE LOS ORGANOS DE GOBIERNO.	1.769.531,54	69.290,53	1.838.822,07	1.838.320,03	1.838.320,03	1.838.320,03		502,04
27	9121	1000100	GTOS.MATRÍCULAS,DCHOS.INSCRIP.CURSOS MIEMBROS ORG.GOBIERNO	2.000,00		2.000,00					2.000,00
27	9121	1100000	RETRIBUCIONES DEL PERSONAL EVENTUAL ÓRGANOS DE GOBIERNO.	1.383.309,48	-53.790,53	1.329.518,95	1.329.073,62	1.329.073,62	1.329.073,62		445,33
27	9121	1600000	CUOTAS SEGURIDAD SOCIAL CARGO DIPUTACIÓN DE ÓRGANOS GOBIERNO	787.519,43		787.519,43	815.579,42	815.579,42	815.579,42		-28.059,99
27	9121	2260100	GTOS.REPRESENTAC.CORPORACIÓN Y ATENCIONES PROTOCOLARIAS	85.000,00	87.000,00	172.000,00	132.136,97	109.953,43	106.031,37	3.922,06	62.046,57
27	9121	2269900	ACTIVIDADES ORGANIZADAS POR CONSEJO ECONÓMICO Y SOCIAL PROV.	45.000,00	-30.000,00	15.000,00					15.000,00
27	9121	2269901	ACTIV.ORGAN.POR COMISIÓN PROVINCIAL DEL AGUA Y OTR.GTOS.DIV.	45.000,00	-35.000,00	10.000,00					10.000,00
27	9121	2269902	ACTIV.ORG.MESA SOLIDARIDAD Y COOPERACIÓN DE LA EXCMA.DIP.PR.	45.000,00	-25.000,00	20.000,00					20.000,00
27	9121	2300000	DIETAS MIEMBROS DE LOS ÓRGANOS DE GOBIERNO.	30.000,00		30.000,00	7.312,45	7.312,45	5.787,45	1.525,00	22.687,55
27	9121	2310000	GASTOS DE LOCOMOCION MIEMBROS DE LOS ORGANOS DE GOBIERNO.	110.000,00	15.000,00	125.000,00	112.803,05	112.803,05	108.339,19	4.463,86	12.196,95
27	9121	2330000	INDEMNIZAC. ASISTENCIA A SESIONES DE LAS COMISIONES Y PLENOS	90.000,00		90.000,00	66.050,00	66.050,00	66.050,00		23.950,00
27	9121	2330100	INDEMNIZACIONES ASISTENC. MIEMBROS COMISIÓN PROVINCIAL AGUA	100,00		100,00					100,00
27	9121	2330200	INDEMNIZ.ASIST.MIEMBROS MESA SOLIDARID.Y COOPER.EXCMA.DIPUT.	100,00		100,00					100,00
27	9121	2330300	INDEM.ASISTENC.MIEMBROS CONSEJO ECONÓMICO Y SOCIAL PROV.AL.	100,00		100,00					100,00
27	9121	4850000	DOTACIÓN ECONÓMICA GRUPOS POLÍTICOS	318.435,00		318.435,00	318.435,00	318.435,00	318.435,00		
29	1601	6500000	COLECTOR AGUAS PLUV.C/MARÍA ROS IBÁÑEZ Y PLZ.FERRER,REDOVÁN	229.230,02	-21.325,70	207.904,32	207.904,32	207.904,32	207.904,32		
29	1601	6500800	INV.COLECTOR PLUVIALES EN VÍA SERVICIO,SANT JOAN D'ALACANT	1.099,00		1.099,00	1.098,85	1.098,85	1.098,85		0,15
29	1611	4625000	SUBV."CONTROL CALIDAD AGUA ABAST.PÚBL.",GEST.AYTOS.<10.000 H	385.000,00	-2.350,00	382.650,00	376.716,28	322.895,05	297.155,70	25.739,35	59.754,95
29	1611	4625100	SUBV.SUMINISTRO AGUA EN CUBAS SITUACIONES EMERGEN.GEST.AYTOS	1.000,00		1.000,00					1.000,00
			Suma	170.199.355,74	153.912.017,69	324.111.373,43	271.585.985,75	162.787.562,11	143.045.866,16	19.741.695,95	161.323.811,32

ESTADO DE LIQUIDACIÓN DEL PRESUPUESTO

I. LIQUIDACIÓN DEL PRESUPUESTO DE GASTOS

APLICACIÓN PRESUP.			DESCRIPCIÓN	CRÉDITOS PRESUPUESTARIOS			GASTOS COMPROMET.	OBLIGACIONES RECONOCIDAS NETAS	PAGOS	OBLIGACIONES PENDIENTES DE PAGO A 31 DE DICIEMBRE	REMANENTES DE CRÉDITO
				INICIALES	MODIFICACIONES	DEFINITIVAS					
29	1611	6500000	INV.SONDEO AGUAS SUTERRÁNEAS ABAST.AGUA POTABLE,CAMPO MIRRA	254.977,00		254.977,00	254.977,00	254.663,62	221.156,63	33.506,99	313,38
29	1611	6500100	NUEVO POZO ABAST.EL ALJIBE,INST.ELECTR.DEP.REGUL.EJEC.T IBI	52.066,88	629.383,79	681.450,67	78.060,58	78.060,58	51.833,33	26.227,25	603.390,09
29	1611	6500300	INV.PROFUNDIZACIÓN POZO LA FALLA, A EJEC.AYTO.FACHECA	131.769,00	22.880,65	154.649,65	154.649,65				154.649,65
29	1611	6500400	INV.NUEVA RED AGUA REGEN.EDAR EN RIEGO JARD.PÚBL.,JACARILLA	37.572,15		37.572,15	37.572,15				37.572,15
29	1611	6500500	INV.DEPÓSITO REGULADOR AGUA POT.AUM.CAPAC.REGULAC.EJ.TÁRBENA	543.239,54	53.879,53	597.119,07	594.968,50	152.546,13	130.607,11	21.939,02	444.572,94
29	1611	6500700	INV.SONDEO CAPTAC.AGUAS SUBTERRÁN.ABASTEC.AGUA POT.EJEC.XALÓ	241.887,34	120.801,73	362.689,07	362.689,07	188.820,99	188.820,99		173.868,08
29	1611	6500800	AUTOM.Y MON.TOMAS SEGURA Y AZARBES Y 1ª,EJ.C.G.REGANTES RLMI	133.503,81	-13.500,00	120.003,81	109.045,20				120.003,81
29	1611	6500900	INV.PLANTA POTABILIZ.ABASTEC.AGUA POTABLE,EJEC.AYTO.RELLEU	673.421,97		673.421,97	673.421,97	374.660,01	219.123,38	155.536,63	298.761,96
29	1611	6501000	CONS.DOS COND.AGUA RIEGO,SAT3569 V.ROSARIO-C.HAMBRE,ALBATERA		1.298.160,00	1.298.160,00	10.890,00	10.890,00	10.890,00		1.287.270,00
29	1611	6501100	REDAC.PROY.ABAST.DISEMINADOS SIN CONEXIÓN RED DISTR.EJ.AYTOS	200.000,00	-116.525,00	83.475,00	53.475,00				83.475,00
29	1611	6501200	INV.SONDEO MAIGMÓ ABASTEC.A URBANIZACIONES,EJEC.AYTO.TIBI		139.292,96	139.292,96					139.292,96
29	4501	1200000	RETRIBUCIONES BÁSICAS GRUPO A1. CICLO HÍDRICO.	64.285,76		64.285,76	49.321,68	49.321,68	49.321,68		14.964,08
29	4501	1200100	RETRIBUCIONES BÁSICAS GRUPO A2. CICLO HÍDRICO.	70.661,90	-5.000,00	65.661,90	57.832,00	57.832,00	57.832,00		7.829,90
29	4501	1200300	RETRIBUCIONES BÁSICAS GRUPO C1. CICLO HÍDRICO.	10.823,90		10.823,90	11.074,26	11.074,26	11.074,26		-250,36
29	4501	1200400	RETRIBUCIONES BÁSICAS GRUPO C2. CICLO HÍDRICO.	27.523,68		27.523,68	24.344,29	24.344,29	24.344,29		3.179,39
29	4501	1200500	RETRIBUCIONES BÁSICAS GRUPO AP. PERSONAL CICLO HÍDRICO	1,00		1,00					1,00
29	4501	1200600	RETRIBUCIONES BÁSICAS TRIENIOS. CICLO HÍDRICO.	25.235,84		25.235,84	25.133,48	25.133,48	25.133,48		102,36
29	4501	1210000	RETRIBUCIONES COMPLEMENTARIAS C. DESTINO.CICLO HÍDRICO	111.721,40	-16.200,00	95.521,40	85.655,65	85.655,65	85.655,65		9.865,75
29	4501	1210100	RETRIBUCIONES COMPLEMENTARIAS C. ESPECIFICO.CICLO HÍDRICO	200.319,36	-6.000,00	194.319,36	158.497,06	158.497,06	158.497,06		35.822,30
29	4501	1310000	RETRIBUCIONES PERSONAL LABORAL TEMPORAL CICLO HÍDRICO.	1,00		1,00	8.103,34	8.103,34	8.103,34		-8.102,34
29	4501	1310400	RETRIBUC. PERSONAL LABORAL INDEFINIDO NO FIJO CICLO HÍDRICO	1,00		1,00					1,00
29	4501	1430000	RETR.PERS.FUNC.INTER.PROGR.CARAC. TEMP.(AR.10.1.C.EBEP)C.HID.		33.600,00	33.600,00	19.540,31	19.540,31	19.540,31		14.059,69
			Suma	172.978.368,27	156.052.791,35	329.031.159,62	274.355.236,94	164.286.705,51	144.307.799,67	19.978.905,84	164.744.454,11

ESTADO DE LIQUIDACIÓN DEL PRESUPUESTO

I. LIQUIDACIÓN DEL PRESUPUESTO DE GASTOS

APLICACIÓN PRESUP.			DESCRIPCIÓN	CRÉDITOS PRESUPUESTARIOS			GASTOS COMPROMET.	OBLIGACIONES RECONOCIDAS NETAS	PAGOS	OBLIGACIONES PENDIENTES DE PAGO A 31 DE DICIEMBRE	REMANENTES DE CRÉDITO
				INICIALES	MODIFICACIONES	DEFINITIVAS					
29	4501	1600000	CUOTAS SEGURIDAD SOCIAL CARGO DIPUTACIÓN CICLO HÍDRICO.	99.674,35	11.700,00	111.374,35	124.387,31	124.387,31	124.387,31		-13.012,96
29	4501	2200100	ADQ. REVISTAS,LIBROS Y OTRAS PUBLICACIONES.CICLO HÍDRICO.	500,00	1.000,00	1.500,00	1.191,85	1.191,85	1.191,85		308,15
29	4521	2130000	REPAR.MANT.Y CONSEV.INFRAESTR.HIDRAUL.INSTL.SIS TEM.Y UTILL.	566.675,00		566.675,00	565.964,78	450.660,24	450.660,24		116.014,76
29	4521	2200200	MATERIAL INFORMÁTICO NO INVENTARIABLE. CICLO HIDRICO	300,00		300,00	284,00	284,00	284,00		16,00
29	4521	2219900	SUMINIST.MATERIAL TÉCNICO ESPECIAL Y FUNGIBLE.CICLO HÍDRICO.	1.000,00		1.000,00	523,50	523,50	523,50		476,50
29	4521	2260200	CAMPAÑAS INFORM.Y GTOS.DIVULGACIÓN ACTIVIDADES.CICLO HÍDRICO	15.960,00		15.960,00	15.960,00	15.945,83	15.945,83		14,17
29	4521	2260300	ANUNCIOS EN DIARIOS Y BOLETINES OFICIALES. CICLO HÍDRICO.	300,00		300,00	65,66	65,66	65,66		234,34
29	4521	2260600	JORNADAS Y ENCUENTROS EN MATERIA DE CICLO HÍDRICO.	3.000,00	27.000,00	30.000,00	29.317,38	29.317,38	29.317,38		682,62
29	4521	2269900	OTROS GASTOS DIVERSOS. CICLO HÍDRICO	2.000,00	1.374,40	3.374,40	3.246,37	936,95	936,95		2.437,45
29	4521	2269901	GASTOS PROYECTO "WAVE" VALORIZACIÓN DEL PATRIMONIO HÍDRICO	36.393,60	10.826,49	47.220,09	1.703,08	644,32	644,32		46.575,77
29	4521	2270600	ESTUDIOS Y TRABAJOS TÉCNICOS. CICLO HÍDRICO	739.354,57		739.354,57	650.329,28	321.410,75	313.872,80	7.537,95	417.943,82
29	4521	2270602	ESTUD.APROVECHAM.Y REUTILIZ.AGUAS RESID.DEPUR.PROV.ALICANTE	16.920,00	-16.920,00						
29	4521	2270604	EVAL.IMPACTO AMB.VERTIDO AGUAS RESID.NO TRAT. N.URBAN.Y DIS.	296.000,00		296.000,00	296.000,00	296.000,00	296.000,00		
29	4521	2270606	ESTUD GEST.GRANDES AVDAS.Y RIESGOS INUNDACIÓN MUNIC.ENT.URB.	154.640,00	15.464,00	170.104,00	170.104,00	170.104,00	170.104,00		
29	4521	2270607	ESTUDIO PROP.PROTECCIÓN EDIFICIOS E INFR.MUNIC.FRENTE INUND.	285.564,68		285.564,68	285.564,50	285.564,50	285.564,50		0,18
29	4521	2270608	ESTUD.ALTERN.REDUCIR IMPACTOS CONTAM.NITRATOS ACUÍF.VEGA BAJ	59.968,09		59.968,09	59.968,09	35.435,70	34.920,36	515,34	24.532,39
29	4521	4539000	CONV.UNIVERSIDAD DE ALICANTE: FINANCIACIÓN CÁTEDRA DEL AGUA	40.000,00		40.000,00	40.000,00	39.490,17		39.490,17	509,83
29	4521	4539001	CONV.UNIVER.DE ALICANTE: FINANCIACIÓN CÁTEDRA DEL AGUA 2021		40.000,00	40.000,00	40.000,00	39.258,10	39.258,10		741,90
29	4521	4620000	SUBV.AYTOS.REPARAC.EN INSTALACIONES E INFRAESTR.HIDRÁULICAS	319.400,00	9.414,48	328.814,48	328.060,88	197.417,93	172.056,19	25.361,74	131.396,55
29	4521	4620100	SUBV.AYTOS.REPARAC.EN INSTAL.E INFRAESTR.HIDRÁULICAS 2021		131.927,16	131.927,16	131.927,16	129.876,49	129.876,49		2.050,67
			Suma	175.651.018,56	156.284.577,88	331.935.596,44	277.134.834,78	166.460.220,19	146.408.409,15	20.051.811,04	165.475.376,25

ESTADO DE LIQUIDACIÓN DEL PRESUPUESTO

I. LIQUIDACIÓN DEL PRESUPUESTO DE GASTOS

APLICACIÓN PRESUP.			DESCRIPCIÓN	CRÉDITOS PRESUPUESTARIOS			GASTOS COMPROMET.	OBLIGACIONES RECONOCIDAS NETAS	PAGOS	OBLIGACIONES PENDIENTES DE PAGO A 31 DE DICIEMBRE	REMANENTES DE CRÉDITO
				INICIALES	MODIFICACIONES	DEFINITIVAS					
29	4521	4625000	SUBV.REDACCIÓN PLAN DIRECTOR SANEAMIENTO,GEST.CALLOSA SEGURA	35.000,00		35.000,00	35.000,00	35.000,00	35.000,00		
29	4521	4625100	SUBV.AYTOS REDAC.PLANES DIRECT.SANEAM.Y PLUVIALES.GEST.AYTOS	200.000,00		200.000,00	197.241,67				200.000,00
29	4521	4670000	APORT.CONSORCIO ABASTECIMIENTO Y SANEAM.DE AGUAS MARINA ALTA	95.993,00		95.993,00	95.992,02	95.992,02	95.992,02		0,98
29	4521	4680000	SUBV.ENT.LOCALES MENORES REPARACIONES INST.E INFRAESTR.HIDR.	100,00		100,00					100,00
29	4521	4830100	SUB.FED.COM.REG.C.V.:JORN.H.CURSOS 2021,EDIC.REV,Y MANT.WEB	8.000,00		8.000,00	6.899,13	6.899,13		6.899,13	1.100,87
29	4521	6090000	INVERS.INFRAESTRUCTURAS E INSTALACIONES HIDRAULICAS PROVINC.	162.889,75		162.889,75	138.344,92	95.215,94	66.906,73	28.309,21	67.673,81
29	4521	6260000	ADQ.EQUIPOS INFORM.TRATAMIENTO,GEST.Y EDIC.DATOS HÍDRICOS	3.000,00		3.000,00	2.445,00	2.445,00	2.445,00		555,00
29	4521	6290000	ADQ.MATERIAL INVENT.EQUIP.TRATAM.GEST.Y EDIC.DATOS HIDRICOS.	1.000,00		1.000,00	324,28	324,28	324,28		675,72
29	4521	6400000	INV.GESTIÓN Y TRATAMIENTO DE BASES DATOS HIDROLÓGICAS PROV.	40.000,00	-21.132,95	18.867,05					18.867,05
29	4521	6410000	INV.APLIC.OPTIMIZAR GEST.MUNICIPAL AGUA Y APOYO TOMA DECIS.	40.000,00		40.000,00	17.908,00	17.908,00	17.908,00		22.092,00
29	4521	6500100	INVER.INFRAESTRUCT.HIDRÁULICAS, 2020-2021, A EJ.AYTOS.Y OTR.	531.605,33	74.250,11	605.855,44	546.731,53	546.511,94	546.511,94		59.343,50
29	4521	6500200	REDACCIÓN PROY.MATERIA CICLO HÍDRICO, 2022.,EJ.AYTOS Y OTROS	150.000,00		150.000,00	10.500,00				150.000,00
29	4521	6500300	REDACCIÓN PROY.MATERIA CICLO HÍDRICO, 2020,A EJ.AYTOS.Y OTR.	32.970,40	-5.667,65	27.302,75	27.302,75	17.471,50	17.471,50		9.831,25
29	4521	6500400	INV.INFRAESTRUCTURAS HIDRÁULICAS, 2021-2022, EJ.AYTOS.Y OTR.	2.152.708,91	200.650,22	2.353.359,13	514.568,12	34.445,65	26.140,67	8.304,98	2.318.913,48
29	4521	6500500	INV.INFR.HIDR.INCREM.EFIC.USO AGUA REGADÍO 2020-2021,COM.REG	237.373,14	50.782,21	288.155,35	287.750,05	191.471,64	191.471,64		96.683,71
29	4521	6500600	INV.INFRAESTRUCT. HIDRÁUL.,2018-2019,A EJEC.AYTOS.Y OT.ENTES	92.401,82	-15.247,54	77.154,28	77.002,55	75.957,34	75.957,34		1.196,94
29	4521	6500700	INV.INFR.HIDR.INCREM.EFIC.USO AGUA REGADÍO 2018-2019,COM.REG		48.519,84	48.519,84	48.519,84	48.519,84	48.519,84		
29	4521	6500800	REDAC.PROY.MATERIA CICLO HÍDRICO.EJER.2021,EJEC.AYTOS.Y OTR.	150.000,00	-5.000,00	145.000,00	107.387,07	20.442,99	20.442,99		124.557,01
29	4521	6500900	INV.INFR.HIDR.INCREM.EFIC.USO AGUA REGADÍO 2021-2022,COM.REG	1.014.924,17	-65.348,77	949.575,40	645.771,58	335.636,70	335.636,70		613.938,70
29	4521	6501100	INV.PLANTA FILTRACIÓN POTABIL.AGUA POZO LUCIFER,VALL LAGUAR	286.428,78	8.712,00	295.140,78	295.140,78				295.140,78
			Suma	181.026.170,94	156.571.608,41	337.597.779,35	280.346.334,21	168.110.668,04	148.015.343,68	20.095.324,36	169.487.111,31

ESTADO DE LIQUIDACIÓN DEL PRESUPUESTO

I. LIQUIDACIÓN DEL PRESUPUESTO DE GASTOS

APLICACIÓN PRESUP.			DESCRIPCIÓN	CRÉDITOS PRESUPUESTARIOS			GASTOS COMPROMET.	OBLIGACIONES RECONOCIDAS NETAS	PAGOS	OBLIGACIONES PENDIENTES DE PAGO A 31 DE DICIEMBRE	REMANENTES DE CRÉDITO
				INICIALES	MODIFICACIONES	DEFINITIVAS					
29	4521	6501200	INV.INFRAESTR.HIDRÁULICAS,2019-2020, EJEC.AYTOS.Y OTROS ENTES	175.757,08	16.513,06	192.270,14	191.670,14	161.205,88	161.205,88		31.064,26
29	4521	6501400	INV.INFR.HIDR.INCR.EFIC.USO AGUA REGAD.2019-2020,EJ.COM.REG.	25.000,00	500,00	25.500,00	25.268,37	500,00	500,00		25.000,00
29	4521	6501500	COND.AGUA M.ALTA.NUEVA COND.PARC-ALCAL.,EJ.ALCAL.LLIB.Y XALÓ	433.150,00	10.500,00	443.650,00	10.500,00				443.650,00
29	4521	6501600	INV.INFRAESTRUCTURAS HIDRÁULICAS,2022-2023, A EJ.AYTOS Y OT.	150.000,00	1.278.484,58	1.428.484,58	8.455,48				1.428.484,58
29	4521	6501800	INV.INFR.HIDRÁUL.IN.EFICIENCIA AGUA REGADÍO,2022-23,EJ.C.REG	300.000,00		300.000,00					300.000,00
29	4521	6501900	AMPL.CAPAC.ALMAC.EXCED.INV.MANAN. V.CETA,FACH.FAMOR.Y TOLLOS	167.864,27	151.104,98	318.969,25	6.700,71	6.700,71	6.700,71		312.268,54
29	4521	6502000	REG.AGUAS INCREM.VOL.AGUA,ALFÁS,ALTEA,BEN.FI N.POL.NUC.VILL.	185.100,64		185.100,64	113.579,64	65.778,54	65.778,54		119.322,10
29	4521	6502100	ACON.ABAST.LA ROMANA-BAT.POZ.ACUÍF.SERRAL-SALIN. ,EJEC.ROMANA	235.000,00	-235.000,00						
29	4521	6502200	INV.CONSTRUCCIÓN NUEVO POZO, A EJECUTAR AYTO.DE PINOSO	29.085,92		29.085,92	29.085,92	29.085,92	29.085,92		
29	4521	6502300	INST.CONTAD.AGUA POT.FACHECA,FAMORCA,QUATRET.TOL LOS,MILLENA		52.423,00	52.423,00	48.961,87				52.423,00
29	4521	6502400	INV.EJEC.DIQUES ESCORRENTÍAS S.S.MIGUEL Y S.MUELA,ORIHUELA	229.779,00	87.524,27	317.303,27	231.231,00	1.452,00	1.452,00		315.851,27
29	4521	6502800	INST.CONTADORES AGUA POTABLE,EJEC.MURLA,SENIJA,XALÓ Y LLÍBER		108.704,00	108.704,00	106.365,53				108.704,00
29	4521	6502900	INST.CONTADORES AGUA POTABLE.,A EJEC.BENIMELI,RAFOL Y SAGRA		58.466,00	58.466,00	58.173,67				58.466,00
29	4521	6503000	INST.CONTAD.AGUA POT.BENIARRÉS,BENIMASSOT.V.D'ALCA LÁ Y AGRES		66.005,00	66.005,00	64.684,91				66.005,00
29	4521	6503100	INST.CONTADOR.AGUA POT.CASTELL GUADALEST,CONFRIDES Y RELLEU		61.631,00	61.631,00	60.437,06				61.631,00
29	4521	6503200	INST.CONTADORES AGUA POTABLE,ALCOLECHA Y CALLOSA D'EN SARRIÁ		50.045,00	50.045,00	49.714,47				50.045,00
29	4521	6503300	INV.INFRAESTR.HIDRÁUL.(PLAN+AGUA), EJEC.AYTOS.Y OTR.ENTES		6.406.527,37	6.406.527,37	395.357,03	48.859,04	5.570,06	43.288,98	6.357.668,33
29	4521	7620000	SUBV.A AYTOS.OBRAS INFRAESTR.HIDRÁULICAS E INST.2020-2021	48.000,00	16.417,05	64.417,05	64.417,05	64.417,05	64.417,05		
			Suma	183.678.814,34	165.704.473,87	349.383.288,21	283.280.050,08	169.321.972,88	148.639.515,02	20.682.457,86	180.061.315,33

ESTADO DE LIQUIDACIÓN DEL PRESUPUESTO

I. LIQUIDACIÓN DEL PRESUPUESTO DE GASTOS

APLICACIÓN PRESUP.			DESCRIPCIÓN	CRÉDITOS PRESUPUESTARIOS			GASTOS COMPROMET.	OBLIGACIONES RECONOCIDAS NETAS	PAGOS	OBLIGACIONES PENDIENTES DE PAGO A 31 DE DICIEMBRE	REMANENTES DE CRÉDITO
				INICIALES	MODIFICACIONES	DEFINITIVAS					
29	4521	7620100	SUBV.AYTOS.OBRAS INFRAESTRUCTUR.HIDRÁULICAS E INST.2021-2022	849.663,57	1.019.533,21	1.869.196,78	1.660.783,16	994.511,58	450.667,06	543.844,52	874.685,20
29	4521	7620300	SUBV.AYTOS OBRAS INFRAESTR.HIDRÁULICAS E INSTALAC.2022-2023	149.800,00	971.057,75	1.120.857,75	1.120.084,47				1.120.857,75
29	4521	7620400	SUBV.AYTOS.OBRAS INFRAESTR.HIDR.E INSTALAC.(PLAN+AGUA)		4.399.976,76	4.399.976,76	4.201.123,28	861.738,89	449.317,07	412.421,82	3.538.237,87
29	4521	7620500	SUBV.AYTOS.OBRAS INFRAESTR.HIDRÁULICAS E INST.PLAN+AGUA 2022		4.612.016,00	4.612.016,00	4.536.445,73	49.939,13	49.939,13		4.562.076,87
29	4521	7630000	SUBV.MANCOM.OBRAS INFRAESTRUC.HIDRÁULICAS E INSTAL.2022-2023	100,00		100,00					100,00
29	4521	7680200	SUBV.ENT.L.MENOR.OBRAS INFRAESTR.HIDRÁULIC.E INST.2022-2023	100,00	28.942,25	29.042,25	29.042,25				29.042,25
29	4521	7850100	SUBV.CDAD.GRAL.USUAR. ALTO VINALOPÓ.CUOTAS CAPITAL PTMO.2022	30.000,00		30.000,00	30.000,00	30.000,00	14.890,66	15.109,34	
29	4631	2279901	MANT.RED CONTROL CALIDAD QUÍMICA AGUAS CONTINENT.PRV.ALIC.	90.000,00	-8.954,76	81.045,24	81.045,24	63.759,18	60.348,56	3.410,62	17.286,06
30	2311	1200000	RETRIBUCIONES BÁSICAS GRUPO A1. CENTRO DR. ESQUERDO.	273.841,26	-11.000,00	262.841,26	254.678,36	254.678,36	254.678,36		8.162,90
30	2311	1200100	RETRIBUCIONES BÁSICAS GRUPO A2. CENTRO DR. ESQUERDO.	509.307,65		509.307,65	493.282,70	493.282,70	493.282,70		16.024,95
30	2311	1200300	RETRIBUCIONES BÁSICAS GRUPO C1. CENTRO DR. ESQUERDO.	866.318,93	-60.000,00	806.318,93	716.682,83	716.682,83	716.682,83		89.636,10
30	2311	1200400	RETRIBUCIONES BÁSICAS GRUPO C2. CENTRO DR. ESQUERDO.	410.561,90		410.561,90	367.036,15	367.036,15	367.036,15		43.525,75
30	2311	1200500	RETRIBUCIONES BÁSICAS GRUPO AP. CENTRO DR. ESQUERDO.	429.124,10	-26.000,00	403.124,10	373.342,29	373.342,29	373.342,29		29.781,81
30	2311	1200600	RETRIBUCIONES BÁSICAS TRIENIOS. CENTRO DR. ESQUERDO.	537.326,58		537.326,58	511.366,65	511.366,65	511.366,65		25.959,93
30	2311	1210000	RETRIBUCIONES COMPLEMENTARIAS C.DESTINO. CENTRO DR.ESQUERDO	1.450.840,36	-103.635,97	1.347.204,39	1.268.602,23	1.268.602,23	1.268.602,23		78.602,16
30	2311	1210100	RETRIBUCIONES COMPLEMENTAR.C.ESPECIFICO. CENTRO DR.ESQUERDO	2.052.886,42	-230.000,00	1.822.886,42	1.752.332,16	1.752.332,16	1.752.332,16		70.554,26
30	2311	1310000	RETRIBUCIONES PERSONAL LABORAL TEMPORAL.CENTRO DR.ESQUERDO	218.000,00		218.000,00	1.408.342,15	1.408.342,15	1.408.342,15		-1.190.342,15
30	2311	1310400	RETRIB.PERSON.LABORAL INDEFINIDO NO FIJO.CENTRO DR.ESQUERDO	1.280.236,56	28.187,45	1.308.424,01	1.260.572,63	1.260.572,63	1.260.572,63		47.851,38
30	2311	1600000	CUOTAS SEGURIDAD SOCIAL CARGO DIPUTACIÓN.CENTRO DR.ESQUERDO	2.430.235,98	230.000,00	2.660.235,98	2.682.835,55	2.682.835,55	2.682.835,55		-22.599,57
30	2311	2200100	ADQU. REVISTAS, LIBROS Y OTRAS PUBLICAC. CENTRO DR.ESQUERDO	2.000,00		2.000,00	388,80	388,80	388,80		1.611,20
			Suma	194.411.494,08	175.535.863,35	369.947.357,43	304.369.761,89	181.419.380,92	160.305.981,28	21.113.399,64	188.527.976,51

ESTADO DE LIQUIDACIÓN DEL PRESUPUESTO

I. LIQUIDACIÓN DEL PRESUPUESTO DE GASTOS

APLICACIÓN PRESUP.			DESCRIPCIÓN	CRÉDITOS PRESUPUESTARIOS			GASTOS COMPROMET.	OBLIGACIONES RECONOCIDAS NETAS	PAGOS	OBLIGACIONES PENDIENTES DE PAGO A 31 DE DICIEMBRE	REMANENTES DE CRÉDITO
				INICIALES	MODIFICACIONES	DEFINITIVAS					
30	2314	2200000	MATERIAL DE OFICINA NO INVENTARIABLE.CENTRO DR.ESQUERDO	2.000,00	800,00	2.800,00	2.508,34	2.508,34	2.508,34		291,66
30	2314	2210000	SUMINISTRO DE ENERGIA ELECTRICA. CENTRO DR. ESQUERDO	309.500,00	9.728,78	319.228,78	306.712,07	166.500,70	166.500,70		152.728,08
30	2314	2210100	SUMINISTRO DE AGUA . CENTRO DR. ESQUERDO	164.000,00		164.000,00	133.715,22	108.715,22	108.715,22		55.284,78
30	2314	2210200	SUMINISTRO DE GAS. CENTRO DR. ESQUERDO	40.000,00	19.000,00	59.000,00	44.595,13	19.956,00	19.956,00		39.044,00
30	2314	2210300	SUMINISTRO DE COMBUSTIBLE. CENTRO DR. ESQUERDO	202.500,00	27.000,00	229.500,00	229.269,53	173.927,45	173.927,45		55.572,55
30	2314	2210400	VESTUARIO Y EQUIPAMIENTO DEL PERSONAL. CENTRO DR. ESQUERDO	25.000,00		25.000,00	20.546,41	18.500,99	18.500,99		6.499,01
30	2314	2210500	SUMINISTRO DE PRODUCTOS ALIMENTICIOS. CENTRO DR. ESQUERDO	745.000,00		745.000,00	687.313,65	492.684,20	492.684,20		252.315,80
30	2314	2210600	SUM.PRODUCTOS FARMACEUTICOS Y MAT.SANITARIO. C.DR.ESQUERDO	47.000,00		47.000,00	14.216,13	14.216,13	14.216,13		32.783,87
30	2314	2211000	SUMINISTRO PRODUCTOS DE LIMPIEZA Y ASEO. CENTRO DR. ESQUERDO	60.000,00		60.000,00	25.505,44	20.553,11	20.553,11		39.446,89
30	2314	2219900	SUMINISTRO MATERIAL TÉCNICO Y ESPECIAL.CENTRO DR.ESQUERDO	120.000,00	-9.000,00	111.000,00	66.941,00	64.979,25	64.979,25		46.020,75
30	2314	2220000	SERVICIO DE COMUNICACIONES. CENTRO DR. ESQUERDO	27.005,00	2.250,29	29.255,29	29.253,86	29.253,77	29.253,77		1,52
30	2314	2260600	ORGANZ.JORNADAS,ENCUENT.Y FOROS RELAC.ASIST.ENFER.MENTALES	30.000,00		30.000,00					30.000,00
30	2314	2269900	OTROS GASTOS DIVERSOS. CENTRO DR. ESQUERDO	37.000,00		37.000,00	24.623,97	23.923,97	22.210,23	1.713,74	13.076,03
30	2314	2269901	PROYECT.INTERV.SOCIAL SENSIBILIZAR COMUNID.S/ENFERM.MENTAL	11.000,00		11.000,00	9.759,60	9.759,60	8.769,30	990,30	1.240,40
30	2314	2269904	ACTIV.PROGR.REHAB.Y REINSER.SOCIAL USUARIOS C.DR.ESQUERDO	61.000,00		61.000,00	46.076,55	27.459,07	23.174,36	4.284,71	33.540,93
30	2314	2279900	TRABAJOS REALIZADOS POR OTRAS EMPRESAS. CENTRO DR.ESQUERDO	175.000,00		175.000,00	131.896,35	83.801,50	80.310,40	3.491,10	91.198,50
30	2314	4810000	BECAS FORMACIÓN EN PSICOLOGÍA Y TRABAJO SOCIAL DR. ESQUERDO	24.000,00		24.000,00	17.600,00	15.896,77	15.896,77		8.103,23
30	2314	6220000	INVERSIONES EN LOS EDIFICIOS DEL CENTRO DR. ESQUERDO	390.000,00	-60.239,96	329.760,04	5.808,00				329.760,04
30	2314	6220100	INVER.REFORMA Y ADECUAC.PLANTAS 1ª Y 2ª ALA ESTE DR.ESQUERDO	40.335,00	12.711,18	53.046,18	53.046,18	53.046,18	53.046,18		
30	2314	6230000	INV.MAQUINARIA INSTALACIONES Y UTILLAJE.CENTRO DR. ESQUERDO	80.000,00		80.000,00	63.905,91	63.905,91	63.905,91		16.094,09
30	2314	6250000	ADQUISICION DE MOBILIARIO. CENTRO DR. ESQUERDO	48.000,00		48.000,00	12.672,00	12.672,00	12.672,00		35.328,00
31	1711	4620000	SUBV.AYTOS.PARA MANTENIMIENTO DE PARQUES PÚBLICOS 2022		908.990,12	908.990,12	908.990,12	908.663,41	665.357,27	243.306,14	326,71
			Suma	197.047.834,08	176.505.303,76	373.553.137,84	307.260.410,93	183.784.067,41	162.406.130,31	21.377.937,10	189.769.070,43

ESTADO DE LIQUIDACIÓN DEL PRESUPUESTO

I. LIQUIDACIÓN DEL PRESUPUESTO DE GASTOS

APLICACIÓN PRESUP.			DESCRIPCIÓN	CRÉDITOS PRESUPUESTARIOS			GASTOS COMPROMET.	OBLIGACIONES RECONOCIDAS NETAS	PAGOS	OBLIGACIONES PENDIENTES DE PAGO A 31 DE DICIEMBRE	REMANENTES DE CRÉDITO
				INICIALES	MODIFICACIONES	DEFINITIVAS					
31	3121	4620000	SUBV.AYTOS.MANTENIMIENTO DE CONSULTORIOS MÉDICOS MUNIC.2022		59.000,00	59.000,00	58.201,92	56.271,26	45.519,79	10.751,47	2.728,74
31	3231	4620000	SUB.AYTOS.MANT.C.PÚBLICOS EDUC.INFANTIL,PRIM.Y ESPECIAL 2022		686.047,43	686.047,43	686.047,43	683.799,93	593.506,66	90.293,27	2.247,50
31	3321	4620000	SUBV.A AYUNTAMIENTOS PARA MANTENIMIENTO DE BIBLIOTECAS 2022		250.000,00	250.000,00	249.385,82	247.824,94	96.239,35	151.585,59	2.175,06
31	3331	4620000	SUBV.A AYTOS.PARA MANTENIMIENTO DE EDIFICIOS CULTURALES 2022		410.449,65	410.449,65	270.510,31	268.002,37	221.911,87	46.090,50	142.447,28
31	3421	4620000	SUBV.AYTOS.MANTENIMIENTO DE INSTALACIONES DEPORTIVAS 2022		2.100.000,00	2.100.000,00	1.942.738,43	1.933.696,16	1.283.963,67	649.732,49	166.303,84
31	9201	1200000	RETRIBUCIONES BÁSICAS GRUPO A1. ASISTENCIA A MUNICIPIOS	192.857,28		192.857,28	188.953,02	188.953,02	188.953,02		3.904,26
31	9201	1200100	RETRIBUCIONES BÁSICAS GRUPO A2. ASISTENCIA A MUNICIPIOS	127.733,39		127.733,39	139.522,58	139.522,58	139.522,58		-11.789,19
31	9201	1200300	RETRIBUCIONES BÁSICAS GRUPO C1. ASISTENCIA A MUNICIPIOS	10.823,90		10.823,90	10.314,84	10.314,84	10.314,84		509,06
31	9201	1200400	RETRIBUCIONES BÁSICAS GRUPO C2. ASISTENCIA A MUNICIPIOS	65.127,18	-11.000,00	54.127,18	40.725,99	40.725,99	40.725,99		13.401,19
31	9201	1200500	RETRIB.BASICAS GRUPO AP. PERSONAL ASISTENCIA A MUNICIPIOS	1,00		1,00					1,00
31	9201	1200600	RETRIBUCIONES BÁSICAS TRIENIOS. ASISTENCIA A MUNICIPIOS	86.229,47		86.229,47	87.174,96	87.174,96	87.174,96		-945,49
31	9201	1210000	RETRIBUCIONES COMPLEMENTAR.C.DESTINO.ASISTENCIA A MUNICIPIOS	274.661,41	-10.000,00	264.661,41	251.537,73	251.537,73	251.537,73		13.123,68
31	9201	1210100	RETRIBUCIONES COMPLEMEN.C.ESPECIFICO.ASISTENCIA A MUNICIPIOS	482.155,80	-41.000,00	441.155,80	431.404,88	431.404,88	431.404,88		9.750,92
31	9201	1310000	RETRIBUC.PERSONAL LABORAL TEMPORAL ASISTENCIA A MUNICIPIOS	1,00		1,00					1,00
31	9201	1310400	RETRIB.PERSONAL LABORAL INDEFINIDO NO FIJO.ASIT.A MUNICIPIOS	123.674,92	-27.000,00	96.674,92	89.682,58	89.682,58	89.682,58		6.992,34
31	9201	1600000	CUOTAS SEGURIDAD SOCIAL CARGO DIPUTACIÓN ASISTENCIA A MUNIC.	210.240,67		210.240,67	315.339,13	315.339,13	315.339,13		-105.098,46
31	9201	2200100	ADQU.REVISTAS,LIBROS Y SUSCRIP.BASES DATOS TÉCNICO-JURIDICO	20.000,00		20.000,00	7.049,69	7.049,69	7.049,69		12.950,31
31	9201	4620000	SUB.AYTOS.POB.INF.10.000 H.SUFR.COSTES ENERGÉT.DERIV.CRISIS		2.000.000,00	2.000.000,00	1.964.870,40	1.718.717,88	1.036.505,46	682.212,42	281.282,12
31	9203	2220000	SERVICIO COMUNICACIONES. ASISTENCIA A MUNICIPIOS	30.594,00	2.549,44	33.143,44	33.143,09	33.142,72	33.142,72		0,72
31	9203	2260200	CAMPAÑAS INFORM.Y GTOS.DIVULGACIÓN ACTIV.ASISTENCIA A MUNIC.	21.000,00		21.000,00	21.000,00	21.000,00	21.000,00		
			Suma	198.742.934,10	181.865.350,28	380.608.284,38	314.001.045,30	190.262.555,05	167.263.953,75	22.998.601,30	190.345.729,33

ESTADO DE LIQUIDACIÓN DEL PRESUPUESTO

I. LIQUIDACIÓN DEL PRESUPUESTO DE GASTOS

APLICACIÓN PRESUP.			DESCRIPCIÓN	CRÉDITOS PRESUPUESTARIOS			GASTOS COMPROMET.	OBLIGACIONES RECONOCIDAS NETAS	PAGOS	OBLIGACIONES PENDIENTES DE PAGO A 31 DE DICIEMBRE	REMANENTES DE CRÉDITO
				INICIALES	MODIFICACIONES	DEFINITIVAS					
31	9203	2260600	JORNADAS, ENCUENTROS Y FOROS. ASISTENCIA A MUNICIPIOS	50.000,00		50.000,00	11.233,49	10.598,24	9.848,31	749,93	39.401,76
31	9203	2269900	OTROS GASTOS DIVERSOS. ASISTENCIA A MUNICIPIOS.	32.000,00		32.000,00	28.150,61	13.043,93	13.043,93		18.956,07
31	9203	2269902	GASTOS DERIVADOS PREMIO FERNANDO ALBI 2022.	5.000,00		5.000,00	1.292,22	1.292,22	1.292,22		3.707,78
31	9203	2270601	ESTUDIOS Y TRABAJOS TÉCNICOS. ASISTENCIA A MUNICIPIOS.	35.000,00		35.000,00					35.000,00
31	9203	2330000	INDEMNIZACIONES ASISTENCIA JURADO PREMIO FERNANDO ALBI 2022	17.160,00		17.160,00	17.160,00				17.160,00
31	9203	4620100	SUBV.AYTOS.ELABOR.DOC.TECNICOS APERTURA ESTABL.PÚBL.MUNICIP.	213.000,00		213.000,00	180.000,00	145.287,92	130.771,16	14.516,76	67.712,08
31	9203	4620300	SUBV.AYTOS.GASTOS REGISTRO PROPIEDAD BIENES DE TITUL.MUNIC.	45.000,00		45.000,00	21.000,00	5.222,07	1.694,00	3.528,07	39.777,93
31	9203	4625000	SUBV.ACTUALIZ./RECTIFIC.INVENT.BIEN ES Y DERECHOS,GEST.AYTOS.	35.200,00		35.200,00	30.800,00	30.800,00	30.800,00		4.400,00
31	9203	4635000	SUB.ACTUALIZ./RECTIFIC.INVENT.BIENE S Y DERECHOS,GEST.MANCOM.	4.400,00		4.400,00					4.400,00
31	9203	4675000	SUB.ACTUALIZ./RECTIFIC.INVENT.BIENE S Y DERECHOS,GEST.CONSOR.	4.400,00		4.400,00					4.400,00
31	9203	4810000	DOTACIÓN PREMIO FERNANDO ALBI 2022.	13.000,00		13.000,00					13.000,00
31	9203	6290000	ADQUISICIÓN DE OTRO INMOVILIZADO MATERIAL.ASIST.A MUNICIPIOS	1.000,00		1.000,00					1.000,00
31	9331	4620000	SUBV.AYUNTAMIENTOS MANTENIMIENTO EDIFICIOS MUNICIPALES 2022		1.449.223,95	1.449.223,95	634.532,77	619.298,88	486.689,77	132.609,11	829.925,07
32	1361	4620000	SUB.AYTOS.POBL.<20.000 H,SOST.APORT.EST.2021,CONS.EXT.INC EN.	700.000,00		700.000,00	699.999,93	643.457,57	590.827,12	52.630,45	56.542,43
32	9201	1200000	RETRIB.BÁSICAS GRUPO A1.PERSONAL ACCIÓN LOCAL Y PROGR.EUROP.	16.071,44		16.071,44	16.440,55	16.440,55	16.440,55		-369,11
32	9201	1200100	RETRIB.BÁSICAS GRUPO A2.PERSONAL ACCIÓN LOCAL Y PROGR.EUROP.	14.132,38		14.132,38	9.447,98	9.447,98	9.447,98		4.684,40
32	9201	1200300	RETRIB.BÁSICAS GRUPO C1.PERSONAL ACCIÓN LOCAL Y PROGR.EUROP.	10.823,90		10.823,90					10.823,90
32	9201	1200400	RETRIB.BÁSICAS GRUPO C2.PERSONAL ACCIÓN LOCAL Y PROGR.EUROP.	1,00		1,00					1,00
32	9201	1200500	RETRIB.BÁSICAS GRUPO AP.PERSONAL ACCIÓN LOCAL Y PROGR.EUROP.	1,00		1,00					1,00
32	9201	1200600	RETRIB.BÁSICAS TRIENIOS.PERSONAL ACCIÓN LOCAL Y PROGR.EUROP.	7.169,44		7.169,44	6.114,08	6.114,08	6.114,08		1.055,36
32	9201	1210000	RETRIB.COMPLEMENT.C.DESTINO.PERS. ACCIÓN LOCAL Y PROGR.EUROP.	24.227,56		24.227,56	14.928,68	14.928,68	14.928,68		9.298,88
32	9201	1210100	RETRIB.COMPLEMENT.C.ESPECÍF.PERS. ACCIÓN LOCAL Y PROGR.EUROP.	42.291,48	-11.500,00	30.791,48	24.134,81	24.134,81	24.134,81		6.656,67
			Suma	199.962.812,30	183.303.074,23	383.265.886,53	315.685.046,93	191.792.023,74	168.590.138,05	23.201.885,69	191.473.862,79

ESTADO DE LIQUIDACIÓN DEL PRESUPUESTO

I. LIQUIDACIÓN DEL PRESUPUESTO DE GASTOS

APLICACIÓN PRESUP.			DESCRIPCIÓN	CRÉDITOS PRESUPUESTARIOS			GASTOS COMPROMET.	OBLIGACIONES RECONOCIDAS NETAS	PAGOS	OBLIGACIONES PENDIENTES DE PAGO A 31 DE DICIEMBRE	REMANENTES DE CRÉDITO
				INICIALES	MODIFICACIONES	DEFINITIVAS					
32	9201	1310000	RETRIB.PERSONAL LABORAL TEMPORAL.ACCIÓN LOCAL Y PROGR.EUROP.	1,00		1,00					1,00
32	9201	1310400	RETRIB.PER.LABORAL INDEF.NO FIJO.ACCIÓN LOCAL Y PROGR.EUROP.	1,00		1,00					1,00
32	9201	1600000	CUOTAS SEGURIDAD SOCIAL CARGO DIPUT.ACC.LOCAL Y PROGR.EUROP.	37.412,50		37.412,50	18.800,56	18.800,56	18.800,56		18.611,94
32	9201	2260600	JORNADAS, ENCUENTROS Y FOROS EN MATERIA DE FONDOS EUROPEOS	60.000,00	-15.000,00	45.000,00					45.000,00
32	9201	2269900	GASTOS PUESTA EN FUNCIONAMIENTO DEL DPTO. DE FONDOS EUROPEOS	100,00		100,00					100,00
32	9201	2270600	ESTUDIOS Y TRABAJOS TÉCNICOS DESARROLLO PROY.EUROPEOS	200.000,00	15.125,00	215.125,00	160.320,65	84.707,75	84.707,75		130.417,25
32	9201	4620000	SUBVENCIONES A AYUNTAMIENTOS PARA ELABOR. PROY. EUROPEOS	80.000,00	15.000,00	95.000,00	81.300,96	65.040,42	58.022,42	7.018,00	29.959,58
32	9201	4620100	SUBV.AYTOS REDAC.PLANES DE ACCIÓN.AGEND.URBANA Y AGEND.2030	60.000,00	-60.000,00						
32	9201	4620200	SUBV.AYTOS.:RED.PLANES AG.URB.AG.2030 Y PROY.NEXT GENERAT.EU		2.100.000,00	2.100.000,00	1.916.002,08	1.657.719,92	916.398,89	741.321,03	442.280,08
32	9201	4830000	APORT.FED.ESPAÑ.MUNIC.Y PROV.:RED ENTID.LOCALES AGENDA 2030	4.500,00		4.500,00	4.500,00	4.500,00	4.500,00		
33	1511	2270600	ESTUDIOS Y TRABAJOS TÉCNICOS. URBANISMO.	40.000,00		40.000,00	19.442,28	16.538,28	16.538,28		23.461,72
33	1511	6500100	REDAC. PLAN GRAL.DE ORDENACIÓN URBANA,A EJ.ALCOCER DE PLANES	35.700,00		35.700,00	16.335,00				35.700,00
33	1511	6500200	REDAC. PLAN GENERAL DE ORDENACIÓN URBANA, A EJ.PARA BALONES	28.741,00		28.741,00	17.520,80	5.256,24	5.256,24		23.484,76
33	1511	6500300	REDAC. PLAN GENERAL DE ORDENACIÓN URBANA, A EJ.PARA BENILLUP	37.791,00		37.791,00	18.174,20				37.791,00
33	1511	6500400	REDAC. PLAN GENERAL DE ORDENACIÓN URBANA, A EJ.PARA FACHECA	38.829,00		38.829,00	22.274,41	10.354,07	10.354,07		28.474,93
33	1511	6500500	REDAC. PLAN GENERAL DE ORDENACIÓN URBANA, A EJ.PARA FAMORCA	39.271,00		39.271,00	19.872,56	5.961,77	5.961,77		33.309,23
33	1511	6500600	REDAC.PLAN GENERAL DE ORDENACIÓN URBANA, A EJ.VALL DE ALCALÁ	38.599,00		38.599,00	19.783,50	3.394,05	3.394,05		35.204,95
33	1511	6500700	REDAC. PLAN GENERAL DE ORDENACIÓN URBANA, A EJ.PARA CAÑADA	44.300,00	7.700,00	52.000,00					52.000,00
			Suma	200.708.057,80	185.415.399,23	386.123.457,03	317.999.373,93	193.664.296,80	169.714.072,08	23.950.224,72	192.459.160,23

ESTADO DE LIQUIDACIÓN DEL PRESUPUESTO

I. LIQUIDACIÓN DEL PRESUPUESTO DE GASTOS

APLICACIÓN PRESUP.			DESCRIPCIÓN	CRÉDITOS PRESUPUESTARIOS			GASTOS COMPROMET.	OBLIGACIONES RECONOCIDAS NETAS	PAGOS	OBLIGACIONES PENDIENTES DE PAGO A 31 DE DICIEMBRE	REMANENTES DE CRÉDITO
				INICIALES	MODIFICACIONES	DEFINITIVAS					
33	1511	6500800	REDACCIÓN PLAN GENERAL ORDENACIÓN URBANA, A EJEC.AYTO.SELLA		49.500,00	49.500,00					49.500,00
33	1511	6500900	REDACCIÓN PLAN GENERAL DE ORDENACIÓN URBANA,A EJEC.BENIMASOT	35.000,00		35.000,00	12.112,10				35.000,00
33	1511	6501000	REDAC. PLAN GENERAL DE ORDENACIÓN URBANA, A EJ.PARA BENIFATO	38.500,00		38.500,00					38.500,00
33	1511	6501100	PLAN PROV.REDACC.PGOU POB.<5000HB.,A EJEC.PARA AYUNTAMIENTOS	150.000,00		150.000,00					150.000,00
33	1511	6501200	REDAC.PLAN GNRAL ORDENACIÓN URBANA EJC.PAR AYTO DE CONFRIDES	43.100,00	17.100,00	60.200,00	47.027,87	3.265,19	3.265,19		56.934,81
33	1511	6501400	REDACCIÓN PLAN GENERAL ORDENACIÓN URBANA, EJEC.QUATRETONDETA	35.000,00		35.000,00					35.000,00
33	1511	6501500	REDACCIÓN PLAN GENERAL DE ORDENACIÓN URBANA, EJEC.BENILLOBA	35.000,00		35.000,00					35.000,00
33	1511	6501600	REDACCIÓN PLAN GENERAL DE ORDENACIÓN URBANA, A EJEC.AGOST	84.000,00		84.000,00					84.000,00
33	1511	6501700	REDACCIÓN PLAN GENERAL DE ORDENACIÓN URBANA, A EJEC.TÁRBENA	38.500,00	12.500,00	51.000,00	17.956,40				51.000,00
33	1511	6501800	REDACCIÓN PLAN GENERAL DE ORDENACIÓN URBANA, A EJEC.TOLLOS	38.300,00	6.700,00	45.000,00					45.000,00
33	1511	6501900	REDACCIÓN PLAN GENERAL ORDENACIÓN URBANA, EJEC.TORREMANZANAS	41.600,00		41.600,00					41.600,00
33	1511	6502000	REDACCIÓN PLAN GENERAL DE ORDENACIÓN URBANA, A EJEC.BENIARDÁ	38.200,00		38.200,00					38.200,00
33	1511	7620000	SUBVENCIÓN AL AYTO. ORBA: REDACC.PLAN GRAL.ORDENACIÓN URBANA	20.000,00		20.000,00					20.000,00
33	3331	2269900	GASTOS DERIVADOS ORGANIZACIÓN ANTEPROYECTOS ARQUITECTÓNICOS		32.000,00	32.000,00					32.000,00
33	3331	2330000	INDEM.ASIST.JURADOS PREMIOS CONCURSOS ANTEPROY.ARQUITECTÓN.		18.000,00	18.000,00					18.000,00
33	3331	6500000	REDACCIÓN ANTEPROYECTO PALACIO DE CONGRESOS, EJEC.AYTO.ELCHE	250.000,00		250.000,00					250.000,00
33	3331	6500100	REDACCIÓN ANTEPROY.PALACIO CONGRESOS,EJEC.AYTO.ALICANTE	250.000,00	70.000,00	320.000,00	22.228,43	22.228,43	22.228,43		297.771,57
33	3331	7620000	SUBV.AYTO.ELCHE ADQU.TERRENOS PARA CENTRO CONGRESOS DE ELCHE		4.460.401,30	4.460.401,30	4.460.401,30				4.460.401,30
			Suma	201.805.257,80	190.032.100,53	391.837.358,33	322.559.100,03	193.689.790,42	169.739.565,70	23.950.224,72	198.147.567,91

ESTADO DE LIQUIDACIÓN DEL PRESUPUESTO

I. LIQUIDACIÓN DEL PRESUPUESTO DE GASTOS

APLICACIÓN PRESUP.			DESCRIPCIÓN	CRÉDITOS PRESUPUESTARIOS			GASTOS COMPROMET.	OBLIGACIONES RECONOCIDAS NETAS	PAGOS	OBLIGACIONES PENDIENTES DE PAGO A 31 DE DICIEMBRE	REMANENTES DE CRÉDITO
				INICIALES	MODIFICACIONES	DEFINITIVAS					
33	3332	6220000	INVERSIONES PARA LA CONTRUCCIÓN DE APARCAMIENTO DEL ADDA	30.000,00		30.000,00					30.000,00
33	3333	4620100	SUB. A .AYTO. TORRE MAÇANES PROM. Y DIFUSIÓN SERV MUSEÍSTICO	8.000,00		8.000,00	8.000,00	6.312,57		6.312,57	1.687,43
33	3333	4625000	SUBV.CONS.MANT.Y REPAR.SERV.MUSEÍSTICO,GEST.AYTO.CASTELL C.	28.400,00		28.400,00	16.540,20	8.550,76	8.550,76		19.849,24
33	3333	4625100	SUB.CONSERV.MANT.Y REP.Y OTR.TRAB.TÉCN.SERV.MUSEÍST.TORRE M.	7.000,00	7.000,00	14.000,00	12.305,70	12.305,70	12.305,70		1.694,30
33	3333	6500000	INV.OBRAS EN SERV.MUSEÍSTICO,A EJECUTAR CASTELL DE CASTELLS	9.600,00		9.600,00	9.546,90	9.546,90	9.546,90		53,10
33	3333	7625000	SUBV.INVERS.EN SERV.MUSEISTICO GEST.AYTO.CASTELL DE CASTELLS	2.000,00		2.000,00					2.000,00
33	3361	2100000	MANT.Y CONSERV.ALBAÑILERÍA.TOSSAL MANISES E ILLETA DELS BANY	260.000,00		260.000,00	258.610,88	256.568,40	256.568,40		3.431,60
33	3361	2270600	ESTUD.Y TRAB.TÉCN.PLAN PROV.REHAB.Y P.VALOR PATR.HISTOR.MUN.		35.000,00	35.000,00	1.815,00				35.000,00
33	3361	4620000	SUBV.AYTO.LA VALL DE GALLINERA:CONSERV.YACIM.ARTE RUPESTRE	7.000,00		7.000,00	7.000,00	6.991,20		6.991,20	8,80
33	3361	4620200	SUBV.AL AYTO.DE BENIFALLIN:PROM. Y DIFUSIÓN DEL CASTILLO	5.000,00		5.000,00	5.000,00				5.000,00
33	3361	4620300	SUB.AYT.FACHECA RED.PLAN DIR. YACI. LA SALEMA Y EL CARRASCAR	30.000,00		30.000,00	30.000,00	3.749,79	3.749,79		26.250,21
33	3361	4620400	SUBV.LA V.DE GALLINERA:PROM.Y DIF.YACIMIENTOS ARTE RUPESTRE	5.000,00		5.000,00	5.000,00	5.000,00		5.000,00	
33	3361	4625200	SUB.REDACC.PLAN DIRECTOR SIST.HIDR."QANATS",GEST.CREVILLENT	16.901,28		16.901,28	16.901,28	16.901,28	16.901,28		
33	3361	4625300	SUBV.REDACCIÓN PLAN DIRECTOR PALAU COMTAL, GEST.COCENTAINA		15.004,00	15.004,00	15.004,00	15.004,00	15.004,00		
33	3361	4625400	SUBV.REDAC. PLAN DIRECTOR CASTILLO GEST.AYTO.TÁRBENA	30.000,00		30.000,00					30.000,00
33	3361	4625500	SUB.CONSERV.MANT.Y OTR.TRAB.TÉCNICOS "COVA L'OR", BENIARRÉS	7.000,00		7.000,00	6.957,50	6.957,50		6.957,50	42,50
33	3361	4625600	SUB.REDACC.PLAN DIRECTOR YAC.ROMANO"BAÑOS REINA", GEST.CALPE	30.000,00		30.000,00	14.157,00	14.157,00	14.157,00		15.843,00
33	3361	4625700	SUBV.TRAB.TÉC.CONSOL.Y REHAB.MOLINO DEL TOSSAL MOLINS,LLÍBER	5.000,00		5.000,00					5.000,00
33	3361	4625900	SUBV.REDAC.PLAN DIRECTOR PUESTA VALOR CASTILLO, GEST.RELLEU	18.755,00		18.755,00	18.755,00	18.755,00	18.755,00		
			Suma	202.334.914,08	190.089.104,53	392.424.018,61	323.014.628,89	194.100.525,92	170.125.039,93	23.975.485,99	198.323.492,69

ESTADO DE LIQUIDACIÓN DEL PRESUPUESTO

I. LIQUIDACIÓN DEL PRESUPUESTO DE GASTOS

APLICACIÓN PRESUP.			DESCRIPCIÓN	CRÉDITOS PRESUPUESTARIOS			GASTOS COMPROMET.	OBLIGACIONES RECONOCIDAS NETAS	PAGOS	OBLIGACIONES PENDIENTES DE PAGO A 31 DE DICIEMBRE	REMANENTES DE CRÉDITO
				INICIALES	MODIFICACIONES	DEFINITIVAS					
33	3361	6090000	INVERSIONES EN EL PATRIMONIO INMUEBLE HISTÓRICO-CULTURAL	30.000,00		30.000,00	29.935,40	29.935,40	29.935,40		64,60
33	3361	6090100	INV.ESTABILIZACION ESTRUCTURAL CASTILLO PERPUTXENT, L'ORXA	1.000,00		1.000,00					1.000,00
33	3361	6090200	INVERSIONES EN PARQUES ARQUEOLÓGICOS ILLETA,TOSSAL	100.000,00		100.000,00	10.120,44	10.120,44	10.120,44		89.879,56
33	3361	6090300	INVERSIONES EN PARQUES ARQUEOLÓGICOS ILLETA,TOSSAL 2021		349.996,49	349.996,49	258.962,40	234.701,28	217.985,47	16.715,81	115.295,21
33	3361	6500000	INV.REHAB.Y PUESTA VALOR DEL CASTILLO,A EJEC.PARA BENIFALLIM	160.000,00		160.000,00					160.000,00
33	3361	6500100	INV.OBRAS MUSEALIZ.ÁNGULO SURESTE MURALLA MEDIEVAL,PENÁGUILA		45.000,00	45.000,00	44.989,31	44.989,31	44.989,31		10,69
33	3361	6500200	INV.REHABILITAC.Y PUESTA VALOR DE LA MURALLA, EJEC.PENÁGUILA	60.000,00		60.000,00	52.930,24	52.930,24	52.930,24		7.069,76
33	3361	6500300	INV.REHAB.SISTEMA HIDR."QANATS"BARRANCO RAMBLA, CREVILLENTE	3.000,00		3.000,00	2.949,99	2.949,99	2.949,99		50,01
33	3361	6500500	INV. REHABILIT.Y PUESTA EN VALOR"COVA L' OR",A EJ. BENIARRES	25.000,00		25.000,00	24.946,57	24.946,57	24.946,57		53,43
33	3361	6500600	SUB.RECUPERAC.Y PUESTA VALOR MOLINA HARINERO, EJEC.BENIMASOT	20.000,00		20.000,00	19.999,27	1.476,20	1.476,20		18.523,80
33	3361	6500700	REDAC.PROY.Y OBRAS CONSOL.MOLINO TOSSAL DELS MOLINS, LLÍBER	70.000,00		70.000,00	13.733,50	13.733,50	13.733,50		56.266,50
33	3361	6500900	INV.RECUPERACIÓN Y PUESTA EN VALOR CASTILLO, EJEC.CONFRIDES.	20.000,00		20.000,00	15.306,50	1.452,00		1.452,00	18.548,00
33	3361	6501000	INV.RECUP.Y PUESTA VALOR PUENTE ACUEDUC.BARRANC MÓNICA,GORGA	30.000,00		30.000,00	22.796,40	22.796,40	22.796,40		7.203,60
33	3361	6501100	PLAN PROV.REHAB.Y PUESTA VALOR PATRIMONIO HISTÓR. MUN. AYTOS	300.000,00		300.000,00	103.796,37	11.539,92	9.541,00	1.998,92	288.460,08
33	3361	6501200	INV.MEJORA C.INTERPRETACIÓN ARTE RUPESTRE, EJ.VALL GALLINERA	35.000,00		35.000,00					35.000,00
33	3361	6501300	REHABILITACIÓN ESTRUCTURAS Y OTRAS INV.CASTILLO, EJEC.PLANES	300.000,00		300.000,00					300.000,00
33	3361	6501400	INV.RECUP.Y OTROS TRAB. TORRE MEDIEVAL EJE.AYTO MILLENA	60.000,00		60.000,00	15.246,00	15.246,00	15.246,00		44.754,00
33	3361	7620100	SUB.VILLAJOIOSA:OBRAS PUESTA VALOR TERMAS IMPERIALES ROMANAS	200.000,00		200.000,00	200.000,00				200.000,00
33	3361	7620200	SUBV.POLOP MARINA:REHAB.Y PUESTA VALOR CASTILLO 1ªY2ª FASE	93.600,00		93.600,00	93.600,00	93.241,39	93.241,39		358,61
33	3361	7620400	PLAN PROV.REHAB.Y PUESTA VALOR PATR.ARQU.CARÁC.HISTÓR.MUNIC.		11.500.000,00	11.500.000,00	2.470.619,80				11.500.000,00
33	4252	6220000	INVERSIONES EN MATERIA EFICIENCIA ENERGÉTICA EDIF.DIPUTACIÓN	445.513,00		445.513,00	44.757,90	2.407,90	2.407,90		443.105,10
33	9332	1200000	RETRIBUCIONES BÁSICAS GRUPO A1. ARQUITECTURA.	112.500,08	-10.000,00	102.500,08	82.202,80	82.202,80	82.202,80		20.297,28
			Suma	204.370.527,16	201.974.101,02	406.344.628,18	326.491.586,38	194.715.259,86	170.719.607,14	23.995.652,72	211.629.368,32

ESTADO DE LIQUIDACIÓN DEL PRESUPUESTO

I. LIQUIDACIÓN DEL PRESUPUESTO DE GASTOS

APLICACIÓN PRESUP.			DESCRIPCIÓN	CRÉDITOS PRESUPUESTARIOS			GASTOS COMPROMET.	OBLIGACIONES RECONOCIDAS NETAS	PAGOS	OBLIGACIONES PENDIENTES DE PAGO A 31 DE DICIEMBRE	REMANENTES DE CRÉDITO
				INICIALES	MODIFICACIONES	DEFINITIVAS					
33	9332	1200100	RETRIBUCIONES BÁSICAS GRUPO A2. ARQUITECTURA.	70.661,90		70.661,90	70.697,57	70.697,57	70.697,57		-35,67
33	9332	1200300	RETRIBUCIONES BÁSICAS GRUPO C1. ARQUITECTURA.	54.526,43		54.526,43	44.297,03	44.297,03	44.297,03		10.229,40
33	9332	1200400	RETRIBUCIONES BÁSICAS GRUPO C2. ARQUITECTURA.	55.047,36		55.047,36	56.324,76	56.324,76	56.324,76		-1.277,40
33	9332	1200500	RETRIBUCIONES BASICAS GRUPO AP. PERSONAL ARQUITECTURA	1,00		1,00					1,00
33	9332	1200600	RETRIBUCIONES BÁSICAS TRIENIOS. ARQUITECTURA.	60.521,93		60.521,93	62.532,67	62.532,67	62.532,67		-2.010,74
33	9332	1210000	RETRIBUCIONES COMPLEMENTARIAS. C.DESTINO. ARQUITECTURA.	215.494,60	-13.000,00	202.494,60	174.305,97	174.305,97	174.305,97		28.188,63
33	9332	1210100	RETRIBUCIONES COMPLEMENTARIAS C.ESPECÍFICO. ARQUITECTURA	367.768,09	-49.000,00	318.768,09	294.453,98	294.453,98	294.453,98		24.314,11
33	9332	1310000	RETRIBUCIONES PERSONAL LABORAL TEMPORAL. ARQUITECTURA.	1,00		1,00	15.921,08	15.921,08	15.921,08		-15.920,08
33	9332	1310400	RETRIB. PERSONAL LABORAL INDEFINIDO NO FIJO.ARQUITECTURA	25.849,84		25.849,84	26.447,85	26.447,85	26.447,85		-598,01
33	9332	1600000	CUOTAS SEGURIDAD SOCIAL CARGO DIPUTACIÓN ARQUITECTURA.	201.201,86		201.201,86	209.323,68	209.323,68	209.323,68		-8.121,82
33	9332	2200100	ADQUISICIÓN REVISTAS,LIBROS Y OTR.PUBLICAC. ARQUITECTURA	1.000,00		1.000,00	229,91	229,91	229,91		770,09
33	9332	2219900	SUMINISTRO MATERIAL TÉCNICO Y ESPECIAL ARQUITECTURA.	5.000,00		5.000,00	2.928,62	2.928,62	2.928,62		2.071,38
33	9332	2219901	SUMINISTRO DE MATERIAL UNIDAD DE SEGURIDAD EN EDIFICIOS	5.000,00		5.000,00					5.000,00
33	9332	2260200	CAMPAÑAS INFORMAT.Y GTOS.DIVULG.ACTIVIDADES. ARQUITECTURA	12.600,00		12.600,00	12.600,00	12.600,00	12.600,00		
33	9332	2269900	OTROS GASTOS DIVERSOS ARQUITECTURA	1.000,00		1.000,00	998,00	998,00	998,00		2,00
33	9332	2270600	ESTUDIOS Y TRABAJOS TÉCNICOS. ARQUITECTURA	150.000,00	115.000,00	265.000,00	169.743,63	112.354,54	112.354,54		152.645,46
33	9332	4810000	BECAS DE FORMACIÓN EN ARQUITECTURA	19.200,00		19.200,00					19.200,00
33	9332	6220000	INVERSIONES EN EDIFICIOS Y OTRAS CONSTRUCCIONES DIPUTACIÓN	273.000,00		273.000,00	140.403,94	85.452,86	36.228,85	49.224,01	187.547,14
33	9332	6220100	INVERSIONES UNIDAD DE SEGURIDAD EN EDIFICIOS	40.000,00		40.000,00					40.000,00
33	9332	6220200	INV.ADECUACIÓN DEPENDENC.CASILLA-ALMACÉN VVOO ELCHE	140.000,00		140.000,00	128.260,00				140.000,00
33	9332	6220400	INV.PROY.CONSTR.EDIFICIO C.PROCESO DATOS DIPUTACIÓN PROV.	1.000,00	199.000,00	200.000,00					200.000,00
33	9332	6220500	INVER.EN EDIFICIOS Y OTRAS CONSTRUCCIONES DIPUTACIÓN 2021		1.247.809,45	1.247.809,45	1.247.809,45				1.247.809,45
			Suma	206.069.401,17	203.473.910,47	409.543.311,64	329.148.864,52	195.884.128,38	171.839.251,65	24.044.876,73	213.659.183,26

ESTADO DE LIQUIDACIÓN DEL PRESUPUESTO

I. LIQUIDACIÓN DEL PRESUPUESTO DE GASTOS

APLICACIÓN PRESUP.			DESCRIPCIÓN	CRÉDITOS PRESUPUESTARIOS			GASTOS COMPROMET.	OBLIGACIONES RECONOCIDAS NETAS	PAGOS	OBLIGACIONES PENDIENTES DE PAGO A 31 DE DICIEMBRE	REMANENTES DE CRÉDITO
				INICIALES	MODIFICACIONES	DEFINITIVAS					
33	9332	6230000	INV.EN MAQUINARIA, INSTALACIONES Y UTILLAJE. ARQUITECTURA	2.000,00		2.000,00					2.000,00
33	9332	6290000	ADQUISICIÓN MATERIAL INVENTARIABLE. ARQUITECTURA	1.000,00		1.000,00					1.000,00
34	1532	4620100	SUBV.ROJALES:REASFALTADO POLÍGONO INDUST.LOS BARRIOS.DANA-19		159.970,70	159.970,70	159.970,70				159.970,70
34	1532	7620000	SUBV.AYTOS.PAVIMENTACIÓN VÍAS PÚBLICAS, DANA 2019.INVERSIÓN		55.960,04	55.960,04	55.960,04	55.959,87	55.959,87		0,17
34	1532	7620100	SUBV.BIGASTRO:REP.SANEADO ACERAS,CALZ.Y CAMINOS,DANA-19(FM)		16.727,10	16.727,10	15.885,72	15.885,72		15.885,72	841,38
34	1532	7620200	SUBV.SANTA POLA:ASFALTADO C/HONDURAS,DANA-19(FIN.MINIST.)		10.250,05	10.250,05	10.250,05	10.250,05	10.250,05		
34	1532	7620300	SUBV.STA.POLA:REPAR.ACERA GRAN ALACANT,DANA-19(FIN.MINIST.)		1.186,47	1.186,47	1.186,47	1.186,47	1.186,47		
34	1532	7620400	SUBV.ORIHUELA:REPARACIÓN DE VIALES,DANA-19(FINAN.MINISTERIO)		742.898,99	742.898,99	716.153,03	716.153,03		716.153,03	26.745,96
34	1532	7620500	SUB.ALGORFA:REP.AVDA.S.MIGUEL Y ALCALDE M.R.CASES,DANA-19(FM		71.006,17	71.006,17	70.737,08	70.737,08	70.737,08		269,09
34	1532	7620600	SUBV.BANYERES MARIOLA:DETER.PAVIMENTO C/URBANAS,GLORIA-20(FM		14.094,57	14.094,57					14.094,57
34	1533	7620000	SUB.AYTOS.RECONS.O G.REP.INFR.Y EQU.V.PÚBL.DANA 2019.INVERS.		110.965,94	110.965,94	110.965,94	110.965,94	110.965,94		
34	1533	7620100	SUB.BENEJÚZAR:EJC.MURO HORM.CONT.TALUD R.RUB.-M.HER.DANA-19		25.688,48	25.688,48	25.688,48				25.688,48
34	1601	7620100	SUB.C.SEGURA:REN.RED SAN.PASEO EST.MUELL.F.Y ANEX.DANA-19(FM		209.119,49	209.119,49	209.035,84	209.035,84	209.035,84		83,65
34	1601	7620200	SUB.BENEJÚZAR:REP.COLEC.AGUAS RESID.Nº2 AVD.GLOR-EST.EL.D19		77.724,06	77.724,06	77.724,06				77.724,06
34	1611	7620100	SUB.BIGASTRO:REP.CUBIER.DEP.AGUA POT.LA PEDRERA DANA-19(F.M.		1.580,45	1.580,45	1.580,45	1.580,45		1.580,45	
34	1641	7620000	SUBV.BIGASTRO:DIV.REPARACIONES CEMENTERIO MUNIC.,DANA-19(FM)		5.829,34	5.829,34	5.512,81	5.512,81		5.512,81	316,53
34	1702	7620000	SUBV.BIGASTRO:DIV.REPARAC.ZONA OCIO LA PEDRERA,DANA-19(FM.)		19.667,60	19.667,60	18.684,22	18.684,22		18.684,22	983,38
34	1711	7620000	SUBV.A AYTOS.PARA PARQUES Y JARDINES, DANA 2019. INVERSIÓN		31.388,85	31.388,85	31.388,85	31.388,04	31.388,04		0,81
34	3121	7620000	SUBV.AYTO.PARCENT:REP.CENTRO MÉDITO DAÑOS TEMP.DANA-19		3.562,53	3.562,53	3.473,11	3.473,11		3.473,11	89,42
34	3121	7620100	SUBV.PARCENT:REPARAC.CENTRO MÉDICO,DANA-19(FIN.MINISTERIO)		3.562,52	3.562,52	3.473,10	3.473,10		3.473,10	89,42
34	3231	7620000	SUBV.PARCENT:REP.COLEGIO PÚBL.CEIP CARRASCAL DAÑOS DANA-19		985,11	985,11	893,19	893,19		893,19	91,92
			Suma	206.072.401,17	205.043.176,25	411.115.577,42	330.674.099,14	197.145.978,78	172.328.774,94	24.817.203,84	213.969.598,64

ESTADO DE LIQUIDACIÓN DEL PRESUPUESTO

I. LIQUIDACIÓN DEL PRESUPUESTO DE GASTOS

APLICACIÓN PRESUP.			DESCRIPCIÓN	CRÉDITOS PRESUPUESTARIOS			GASTOS COMPROMET.	OBLIGACIONES RECONOCIDAS NETAS	PAGOS	OBLIGACIONES PENDIENTES DE PAGO A 31 DE DICIEMBRE	REMANENTES DE CRÉDITO
				INICIALES	MODIFICACIONES	DEFINITIVAS					
34	3231	7620100	SUB.BIGASTRO:REHABILITACIÓN CEI LA PAZ,DANA-19 (FIN.MINIST.)		7.097,32	7.097,32	6.671,48	6.671,48		6.671,48	425,84
34	3231	7620200	SUBV.BIGASTRO:REHAB.CEI SAN JOSÉ CALASANZ,DANA-19(F.MINIST.)		15.286,69	15.286,69	13.696,87	13.696,87		13.696,87	1.589,82
34	3231	7620300	SUB.BIGASTRO:TARIMA Y PINTURA ESC.INF.BIGASTRIN DANA-19,(FM)		4.812,56	4.812,56	4.204,75	4.204,75		4.204,75	607,81
34	3231	7620400	SUBV.PARCENT:REP.COLEGIO CEIP CARRASCAL,DANA-19(FIN.MINIST.)		985,10	985,10	893,19	893,19		893,19	91,91
34	3331	7620000	SUBV.PARCENT:REP.CENTRO DE CONVIVENCIA DAÑOS TEMP.DANA-2019		1.192,80	1.192,80	974,28	974,28		974,28	218,52
34	3331	7620100	SUBV.PARCENT:REP.CENTRO DE CONVIVENCIA,DANA-19(FIN.MINIST.)		1.192,79	1.192,79	974,27	974,27		974,27	218,52
34	3331	7620200	SUBV.BIGASTRO:REP.MUROS,REVEST.Y PINT.AUDIT.MUN.DANA-19(FM)		5.829,35	5.829,35	4.151,03	4.151,03		4.151,03	1.678,32
34	3361	7620000	SUB.LOS MONTESINOS:REP.ERMITA "LA MARQUESA"DANA-19(F.MIN.)		6.000,00	6.000,00	4.505,39				6.000,00
34	3421	7620100	SUB.GRANJA ROCAMORA:REHAB.POLIDEP.MUNIC.DANA-19(FIN.MINIST.)		499.898,35	499.898,35	242.416,12	242.416,12	242.416,12		257.482,23
34	3421	7620200	SUB.LOS MONTESINOS:REP.PISTA TENIS POLID.MUNIC.DANA-19(F.M.)		16.734,25	16.734,25	16.734,25	16.734,25	16.734,25		
34	3421	7620300	SUB.BIGASTRO:REP.CAMPO FÚTBOL CÉSPED ARTIFICIAL,DANA-19(F.M.		99.948,11	99.948,11	94.950,23	94.950,23	94.950,23		4.997,88
34	3421	7620400	SUBV.BIGASTRO:REP.PISTAS TENIS MUNICIPALES,DANA-19(F.MINIS.)		16.979,30	16.979,30	14.985,85	14.985,85		14.985,85	1.993,45
34	3421	7620500	SUBV.BIGASTRO:REP.PAVIMENTO PABELLÓN MUNICIPAL DANA-19(F.M.)		31.562,17	31.562,17	27.299,98	27.299,98		27.299,98	4.262,19
34	3421	7620600	SUBV.BIGASTRO:REP.CERRAMIENTO Y RED PLUVIALES DANA-19(F.M.)		6.869,47	6.869,47	4.873,08	4.873,08		4.873,08	1.996,39
34	3421	7620700	SUB.BIGASTRO:RESTIT.G.TÉRMICOS VESTUAR.Y PISCINA,DANA-19(F.M		25.818,09	25.818,09	19.105,39	19.105,39		19.105,39	6.712,70
34	3421	7620800	SUB.BIGASTRO:REST.G.PRESIÓN VEST.PISC.Y C.FÚTB,DANA-19(F.M.)		18.811,96	18.811,96	16.698,00	16.698,00	16.698,00		2.113,96
34	3421	7620900	SUB.BIGASTRO:REST.C.TRANSF.EQU.MEDIA Y OTR.POLID.ANA-19(F.M.		33.351,43	33.351,43	30.136,86	30.136,86	30.136,86		3.214,57
34	3421	7621000	SUB.BIGASTRO:REST.PUERTAS,MOHO Y PINTURA PARAM.P.DANA-19(F.M		1.587,38	1.587,38	735,49	735,49		735,49	851,89
34	3421	7621100	SUB.JACARILLA:REPOSIC.CÉSPED ARTIFICIAL C.FÚTBOL,DANA-19(FM)		87.575,26	87.575,26	81.821,56	81.821,56		81.821,56	5.753,70
34	4191	7620000	SUB.BIGASTRO:REPOS.VALLADOS Y REP.CASETA APEROS,DANA-19(FM.)		8.990,81	8.990,81	8.541,27	8.541,27		8.541,27	449,54
34	4321	7620000	SUB.BIGASTRO:REP.SEÑAL.ARBOL.Y OTR.RUTA ALQUIBLA,DANA-19(FM)		16.816,15	16.816,15	16.816,15	16.816,15		16.816,15	
34	4501	1200000	RETRIBUCIONES BASICAS GRUPO A1. PERSONAL CARRETERAS	48.214,32		48.214,32	49.321,68	49.321,68	49.321,68		-1.107,36
			Suma	206.261.939,29	205.943.418,27	412.205.357,56	331.458.056,83	197.925.431,08	172.909.154,08	25.016.277,00	214.279.926,48

ESTADO DE LIQUIDACIÓN DEL PRESUPUESTO

I. LIQUIDACIÓN DEL PRESUPUESTO DE GASTOS

APLICACIÓN PRESUP.			DESCRIPCIÓN	CRÉDITOS PRESUPUESTARIOS			GASTOS COMPROMET.	OBLIGACIONES RECONOCIDAS NETAS	PAGOS	OBLIGACIONES PENDIENTES DE PAGO A 31 DE DICIEMBRE	REMANENTES DE CRÉDITO
				INICIALES	MODIFICACIONES	DEFINITIVAS					
34	4501	1200100	RETRIBUCIONES BASICAS GRUPO A2. PERSONAL CARRETERAS	141.323,80		141.323,80	130.122,00	130.122,00	130.122,00		11.201,80
34	4501	1200300	RETRIBUCIONES BASICAS GRUPO C1. PERSONAL CARRETERAS	32.471,70		32.471,70	22.148,52	22.148,52	22.148,52		10.323,18
34	4501	1200400	RETRIBUCIONES BASICAS GRUPO C2. PERSONAL CARRETERAS	119.607,95		119.607,95	117.051,53	117.051,53	117.051,53		2.556,42
34	4501	1200500	RETRIBUCIONES BASICAS GRUPO AP. PERSONAL CARRETERAS	414.167,74	-33.000,00	381.167,74	358.155,46	358.155,46	358.155,46		23.012,28
34	4501	1200600	RETRIBUCIONES BASICAS TRIENIOS. PERSONAL CARRETERAS	146.018,91		146.018,91	147.369,24	147.369,24	147.369,24		-1.350,33
34	4501	1210000	RETRIBUCIONES COMPLEMENTARIAS C.DESTINO. CARRETERAS.	498.168,32	-52.100,00	446.068,32	417.582,56	417.582,56	417.582,56		28.485,76
34	4501	1210100	RETRIBUCIONES COMPLEMENTARIAS C.ESPECÍFICO. CARRETERAS	1.048.439,17	-150.987,52	897.451,65	825.918,31	825.918,31	825.918,31		71.533,34
34	4501	1310000	RETRIBUCIONES PERSONAL LABORAL TEMPORAL CARRETERAS.	9.800,00	-5.000,00	4.800,00	16.650,96	16.650,96	16.650,96		-11.850,96
34	4501	1310400	RETRIB. PERSONAL LABORAL INDEFINIDO NO FIJO.CARRETERAS	178.294,30	-19.728,99	158.565,31	144.283,62	144.283,62	144.283,62		14.281,69
34	4501	1600000	CUOTAS SEGURIDAD SOCIAL A CARGO DIPUTACIÓN CARRETERAS.	723.492,69		723.492,69	705.648,96	705.648,96	705.648,96		17.843,73
34	4501	2200100	ADQUISIC. REVISTAS, LIBROS Y OTRAS PUBLICACIONES. CARRETERAS	300,00		300,00					300,00
34	4521	7620000	SUBV.AYTOS.PARA RECURSOS HIDRÁULICOS,DANA 2019. INVERSIÓN		63.636,15	63.636,15	63.636,15	63.473,24	63.473,24		162,91
34	4521	7620100	SUB.ORIHUELA:EJ.DIQUES ESCORRENTIAS SIERRA S.MIGUEL.DANA-19		244.999,99	244.999,99	244.999,99				244.999,99
34	4521	7620200	SUBV.SANTA POLA:REPARACIÓN CAUCE DE PARQUE SOROLLA. DANA-19		10.751,35	10.751,35	10.751,35				10.751,35
34	4531	2020000	ALQUILER LOCALES VIAS Y OBRAS	100.000,00		100.000,00	70.887,12	70.887,00	70.887,00		29.113,00
34	4531	2100100	GTOS.CONSERV.REPARAC.SEÑALIZACIÓN Y BALIZ.RED VIARIA PROVIN.	6.185.088,00	102.417,85	6.287.505,85	5.993.138,92	5.959.937,13	5.557.742,95	402.194,18	327.568,72
34	4531	2210400	VESTUARIO Y EQUIPAMIENTO DEL PERSONAL. CARRETERAS	26.192,80		26.192,80	13.907,03	1.913,15	1.913,15		24.279,65
34	4531	2219900	ADQUIS.HERRAMIEN.Y UTILL.NO INVENT.Y MATERIAL TÉCNICO DELIN.	20.000,00		20.000,00	2.470,00	1.371,53	1.371,53		18.628,47
34	4531	2260201	ANUNCIOS PRENSA Y OTROS MEDIOS DE COMUNICACIÓN. CARRETERAS	6.000,00	11.850,00	17.850,00	16.766,97	16.766,97	16.766,97		1.083,03
34	4531	2269900	OTROS GASTOS DIVERSOS. CARRETERAS.	20.000,00		20.000,00	15.144,11	6.624,04	4.296,85	2.327,19	13.375,96
34	4531	2269902	CUOTAS ASOCIACIONES DEPARTAMENTO DE CARRETERAS	4.500,00		4.500,00	4.171,00	4.171,00	4.171,00		329,00
34	4531	2270600	ESTUDIOS,TRABAJOS TECNICOS, DIRECCION DE OBRAS CARRETERAS.	305.687,55	100.000,00	405.687,55	304.566,82	234.630,33	234.630,33		171.057,22
			Suma	216.500.168,42	209.816.257,10	426.316.425,52	341.626.278,91	207.040.014,63	181.619.216,26	25.420.798,37	219.276.410,89

ESTADO DE LIQUIDACIÓN DEL PRESUPUESTO

I. LIQUIDACIÓN DEL PRESUPUESTO DE GASTOS

APLICACIÓN PRESUP.			DESCRIPCIÓN	CRÉDITOS PRESUPUESTARIOS			GASTOS COMPROMET.	OBLIGACIONES RECONOCIDAS NETAS	PAGOS	OBLIGACIONES PENDIENTES DE PAGO A 31 DE DICIEMBRE	REMANENTES DE CRÉDITO
				INICIALES	MODIFICACIONES	DEFINITIVAS					
34	4531	6090000	PLAN ESPECIAL RED VIARIA PROV.MEJORA ACCESO A LOS MUNICIPIOS	400.000,00	3.600.000,00	4.000.000,00	672.973,46				4.000.000,00
34	4531	6090200	INVERSIONES EN LA RED VIARIA PROVINCIAL. 2021-2022	3.832.532,52	495.127,68	4.327.660,20	3.841.418,59	3.273.857,52	2.597.491,84	676.365,68	1.053.802,68
34	4531	6090300	DOT.PROY.MODIF.CERT.FIN.Y EXPR.INV.RED VIARIA PROV.EJER.ANT.	100.000,00		100.000,00	92.104,46	92.104,46	60.600,56	31.503,90	7.895,54
34	4531	6090400	INVERSIONES EN LA RED VIARIA PROVINCIAL 2022-2023	305.000,00	2.969.349,65	3.274.349,65	2.511.826,51	1.085.306,52	87.543,50	997.763,02	2.189.043,13
34	4531	6090700	INVERSIONES EN LA RED VIARIA PROVINCIAL 2020-2021	433.604,60	248.015,10	681.619,70	626.761,25	433.863,38	430.787,29	3.076,09	247.756,32
34	4531	6230000	INVERSIONES MAQUINARIA, INSTALACIONES Y UTILLAJE.CARRETERAS.	25.000,00		25.000,00	7.044,58	7.044,58	7.044,58		17.955,42
34	4541	2100000	MANT.Y CONSER.CAMINO REPETIDOR CABEÇÓ D'OR DRCHO.PASO,RELLEU	1.000,00		1.000,00					1.000,00
34	4541	2270600	ESTUDIOS Y DIRECCIÓN DE OBRAS CAMINOS TITULAR.NO PROVINCIAL	50.000,00		50.000,00	3.623,95	3.623,95	3.623,95		46.376,05
34	4541	2270601	ESTUDIO IDENTIFICACIÓN CAMINOS DE DOMINIO PÚBLICO EN PROV.A.	50.000,00		50.000,00	49.550,00	49.550,00	47.460,00	2.090,00	450,00
34	4541	4620000	SUB.AYTOS.POBL.INF.5000H.REPARAC.Y CONS.CAMINOS TIT.NO PROV.	150.000,00	880.000,00	1.030.000,00	1.000.974,04	960.938,32	603.762,96	357.175,36	69.061,68
34	4541	4620100	SUB.BENILLUP:REP.CAMI SERRA,PORT.,TOSS.Y DEP.(DIR.F.Y S.)D19		5.626,50	5.626,50	5.626,50				5.626,50
34	4541	4620200	SUBV.AYTOS.CAMINOS MUNICIPALES, DANA 2019. GASTO CORRIENTE		6.816,14	6.816,14	6.816,14	6.798,58	6.798,58		17,56
34	4541	4625000	AYUDAS EMERG.REP.CAMINOS TITUL.NO PROV.DAÑOS TEMP.GEST.AYTOS	5.000,00		5.000,00					5.000,00
34	4541	6500000	REDACC.PROYECTOS ACOND.CAMINOS SUPRAMUNICIPALES, EJEC.AYTOS.	30.000,00		30.000,00					30.000,00
34	4541	6500100	OBRAS GRAN REP.CAMÍ MIRAD.XAP,TRAMOS DESPREND.VALL GALLINERA		420.000,00	420.000,00	2.722,50	2.722,50	2.722,50		417.277,50
34	4541	6500400	INV.MEJ.SEGURIDAD VIAL CAMINO SALINAS,EJEC.VILLENA Y SALINAS	300.000,00		300.000,00	282.000,00	282.000,00	282.000,00		18.000,00
34	4541	6500500	INV.ADECUAC.VIAL CONEXIÓN EUIPO CON CTRA. A-79, EJC.ALICANTE	1.000,00		1.000,00					1.000,00
34	4541	6500700	ACOND.CAMINO CONEX.CTRAS.CV-760 Y CV-7640,LA NUCÍA Y L'ALFÁS	189.260,01	4.443,95	193.703,96	193.703,96	193.703,96	193.703,96		
34	4541	7620000	SUBV.AYTOS.INV.ACONDICION.CAMINOS TITULARIDAD MUNICIPAL	2.000.000,00	2.325.000,00	4.325.000,00	3.641.039,32	3.401.907,27	1.976.795,04	1.425.112,23	923.092,73
34	4541	7620100	SUBV.AYTOS.INV.LUMINARIAS Y MEJ.SEG.VIAL CAMINOS TITUL.MUNIC	1.500.000,00		1.500.000,00	1.399.998,52	1.314.824,15	370.197,08	944.627,07	185.175,85
34	4541	7620200	SUB.BENILLUP:REP.DAÑOS CAMI SERRA,PORTEGA,TOSS.Y DEP.DANA-19		135.925,50	135.925,50	135.925,50				135.925,50
			Suma	225.472.565,55	217.306.561,62	442.779.127,17	355.427.414,73	218.148.259,82	188.289.748,10	29.858.511,72	224.630.867,35

ESTADO DE LIQUIDACIÓN DEL PRESUPUESTO

I. LIQUIDACIÓN DEL PRESUPUESTO DE GASTOS

APLICACIÓN PRESUP.			DESCRIPCIÓN	CRÉDITOS PRESUPUESTARIOS			GASTOS COMPROMET.	OBLIGACIONES RECONOCIDAS NETAS	PAGOS	OBLIGACIONES PENDIENTES DE PAGO A 31 DE DICIEMBRE	REMANENTES DE CRÉDITO
				INICIALES	MODIFICACIONES	DEFINITIVAS					
34	4541	7620300	SUB.BENEJÚZAR:ACOND.Y MEJ.CAMINO LA VEREDA Y RUBES.DANA-19		78.990,40	78.990,40	78.990,40				78.990,40
34	4541	7620400	SUBV.SANTA POLA:REPARACIÓN CAMINO AVDA.ESCANDINAVIA.DANA-19		17.870,60	17.870,60	17.870,60				17.870,60
34	4541	7620500	SUB.LORCHA:REP.DAÑOS TEMPORALES DICIEMB.2016 Y ENERO2017(FM)		490,00	490,00	490,00	490,00	490,00		
34	4541	7620600	SUB.COX:REPOS.CAMINO DEPÓS.Nº1 COX M.ESCOLLER Y CAM.RUR.D-19		59.290,00	59.290,00	59.290,00	59.290,00		59.290,00	
34	4541	7620700	SUB.AYT.INV.LUMINARIAS CAMINOS TIT.MUNIC.Y PARTIDAS RURALES		63.433,79	63.433,79	63.433,79	63.433,75	63.433,75		0,04
34	4541	7620800	SUB.NOVELDA:ASFALTADO CAMINOS RURAL.GLORIA-2020(FIN.MINIST.)		59.883,82	59.883,82					59.883,82
34	4541	7620900	SUB.ALFAFARA:DESPR.CAMINOS Y TALUD.CUNET.PIEDR.GLORIA-20 FM.		52.259,77	52.259,77					52.259,77
34	4541	7621000	SUBV.BANYERES MARIOLA:ARREGLO CAMINOS RURALES,GLORIA-20(F.M.		82.862,72	82.862,72					82.862,72
34	4541	7621100	SUBV.DOLORES:OBRAS REPARAC.FIRME VEREDA QUICO MARO(F.MINIST)		728,97	728,97	728,97	728,97		728,97	
34	4541	7621600	SUB.NOVELDA ASFALTADO CAMINOS MUNIC.DAÑOS TEMPORALES DANA-19		98.500,00	98.500,00	81.095,79	81.095,79		81.095,79	17.404,21
34	4541	7621700	SUBV.PARCENT:REPARAC.CAMINO "POU" DAÑOS TEMPORALES,DANA-19		11.747,16	11.747,16	10.055,10	10.055,10		10.055,10	1.692,06
34	4541	7621800	SUBV.PENÀGUILA REPAR.CAMINOS MUNIC.DAÑOS TEMPORALES DANA-19		20.185,20	20.185,20	20.185,20	20.185,20		20.185,20	
34	4541	7622000	SUBV.NOVELDA:REP.VARIOS CAMINOS MUNICIPALES DANA-19(F.MIN.)		47.005,24	47.005,24	36.212,84	36.212,84		36.212,84	10.792,40
34	4541	7622100	SUBV.NOVELDA:ASFALTADO CAMINOS RUR.MUN.DANA-19(FIN.MINIST.)		98.499,99	98.499,99	81.095,79	81.095,79		81.095,79	17.404,20
34	4541	7622300	SUBV.BENIARRÉS:REP.CAMINOS MUNIC.,DANA-19 (FINAN.MINISTERIO)		48.384,75	48.384,75	46.508,77	46.508,77	46.508,77		1.875,98
34	4541	7622400	SUBV.PENÀGUILA:REP.DE CAMINOS MUNICIPALES,DANA-19(FIN.MIN.)		20.185,20	20.185,20	20.185,20	20.185,20		20.185,20	
34	4541	7622500	SUBV.JACARILLA:REPAR.DOS TRAMOS CAMINO LA CUEVA,DANA-19(FM)		16.790,77	16.790,77	16.488,40				16.790,77
34	4541	7622600	SUBV.JACARILLA:REPARAC.CAMINO GALLARDO,DANA-19(FINAN.MINIST.		10.000,00	10.000,00	9.953,67	9.953,67		9.953,67	46,33
34	4541	7622700	SUBV.JACARILLA:REPARAC.CAMINO DEL COTO,DNA-19(FIN.MINISTER.)		10.000,00	10.000,00	9.923,53	9.923,53		9.923,53	76,47
34	4541	7622900	SUBV.PARCENT:REPARACIÓN CAMINO "POU",DANA-19(FINAN.MINIST.)		11.747,16	11.747,16	10.055,10	10.055,10		10.055,10	1.692,06
34	4541	7623000	SUBV.PARCENT:REPARACIÓN CAMINO "FOYETA",DANA-19(FINAN.MIN.)		3.268,24	3.268,24	2.525,87	2.525,87		2.525,87	742,37
34	4541	7623100	SUBV.PARCENT:REP.CAMINO "BARRANQUET SOCA GROSSA"DANA-19(FM.)		9.928,11	9.928,11	6.164,95	6.164,95		6.164,95	3.763,16
			Suma	225.472.565,55	218.128.613,51	443.601.179,06	355.998.668,70	218.606.164,35	188.400.180,62	30.205.983,73	224.995.014,71

ESTADO DE LIQUIDACIÓN DEL PRESUPUESTO

I. LIQUIDACIÓN DEL PRESUPUESTO DE GASTOS

APLICACIÓN PRESUP.			DESCRIPCIÓN	CRÉDITOS PRESUPUESTARIOS			GASTOS COMPROMET.	OBLIGACIONES RECONOCIDAS NETAS	PAGOS	OBLIGACIONES PENDIENTES DE PAGO A 31 DE DICIEMBRE	REMANENTES DE CRÉDITO
				INICIALES	MODIFICACIONES	DEFINITIVAS					
34	4541	7623200	SUBV.PARCENT:REP.CAMINO "FONT DE LA FOIA",DANA-19(FIN.MINI.)		1.650,38	1.650,38	1.122,27	1.122,27		1.122,27	528,11
34	4541	7623300	SUBV.PARCENT:REP.CAMINO "ROMPUDA",DANA-19(FINAN.MINIST.)		3.792,34	3.792,34	3.146,00	3.146,00		3.146,00	646,34
34	4541	7623400	SUBV.PARCENT:REP.CAMINO "RAFOLS",DANA-19(FINANC.MINIST.)		2.615,13	2.615,13	1.783,24	1.783,24		1.783,24	831,89
34	4541	7623500	SUBV.PARCENT:REP.CAMINO "CARDONES",DANA-19(FINAN.MINIST.)		2.184,83	2.184,83	1.687,95	1.687,95		1.687,95	496,88
34	4541	7623600	SUB.PARCENT:REPARAC.CAMINO "FOYETA" DAÑOS TEMPORALES DANA-19		3.268,25	3.268,25	2.525,88	2.525,88		2.525,88	742,37
34	4541	7623700	SUB.PARCENT:REP.CAMINO "BARRANQUET SOCA GROSSA"DAÑOS DANA-19		9.928,11	9.928,11	6.164,95	6.164,95		6.164,95	3.763,16
34	4541	7623800	SUBV.PARCENT:REP.CAMINO "FONT DE LA FOIA" DAÑOS TEMP.DANA-19		1.650,38	1.650,38	1.122,28	1.122,28		1.122,28	528,10
34	4541	7623900	SUB.PARCENT:REPARAC.CAMINO "ROMPUDA"DAÑOS TEMPORALES DANA-19		3.792,34	3.792,34	3.146,00	3.146,00		3.146,00	646,34
34	4541	7624000	SUBV.PARCENT:REPARAC.CAMINO "RAFOLS"DAÑOS TEMPORALES DANA-19		2.615,13	2.615,13	1.783,24	1.783,24		1.783,24	831,89
34	4541	7624100	SUBV.PARCENT:REPARAC.CAMINO "CARDONES"DAÑOS TEMPOR.DANA-19		2.184,83	2.184,83	1.687,95	1.687,95		1.687,95	496,88
34	4541	7624200	SUBV.NOVELDA:ACOND.VARIOS CAMINOS MUNICIPALES DAÑOS DANA2019		47.005,25	47.005,25	36.212,84	36.212,84		36.212,84	10.792,41
34	4591	7620000	SUBV.SAN FULGENCIO:REPARAC.DIV.INFRAESTR.DANA-19(FIN.MIN.)		213.436,48	213.436,48	174.960,02	111.747,17	111.747,17		101.689,31
34	4591	7620100	SUBV.ALMORADÍ:REPRAC.DIV.INFRAESTRUCTURAS,DANA-19(F.MINIST.)		6.401.507,85	6.401.507,85					6.401.507,85
34	4591	7620200	SUBV.DOLORES:OBRAS REPARACIÓN INFRAESTR.DANA-19(FIN.MINIST.)		65.821,71	65.821,71	58.761,21	58.761,21		58.761,21	7.060,50
34	4591	7620300	SUBV.DAYA VIEJA:OBRAS REP.DIV.INFRAESTRUCTURAS DANA-19(FM.)		147.773,34	147.773,34	48.400,00	48.400,00		48.400,00	99.373,34
34	4591	7620400	SUB.PILAR HORADADA:REPARAC.INFRAESTRUCTURAS,DANA-19(FIN.MIN.		228.794,43	228.794,43	182.715,23	182.715,23	182.715,23		46.079,20
34	4591	7620500	SUBV.S.POLA:REPOS.MURO HORM.PASEO TAMARIT,DANA-19(F.MIN.)		27.280,25	27.280,25	17.874,72	17.874,72	17.874,72		9.405,53
34	4591	7620600	SUBV.STA.POLA:ADECUACIÓN PARKING INSTITUTOS,DANA-19(F.MIN.)		7.795,62	7.795,62	7.795,62	7.795,62	7.795,62		
34	4591	7620700	SUB.S.POLA:REP.ENCAUZAM.VAGUADA CATALN.-ARM.ESP.DANA-19(FM.)		33.043,63	33.043,63	33.043,63	33.043,63	33.043,63		
			Suma	225.472.565,55	225.360.704,83	450.833.270,38	356.608.552,77	219.152.835,57	188.779.308,03	30.373.527,54	231.680.434,81

ESTADO DE LIQUIDACIÓN DEL PRESUPUESTO

I. LIQUIDACIÓN DEL PRESUPUESTO DE GASTOS

APLICACIÓN PRESUP.			DESCRIPCIÓN	CRÉDITOS PRESUPUESTARIOS			GASTOS COMPROMET.	OBLIGACIONES RECONOCIDAS NETAS	PAGOS	OBLIGACIONES PENDIENTES DE PAGO A 31 DE DICIEMBRE	REMANENTES DE CRÉDITO
				INICIALES	MODIFICACIONES	DEFINITIVAS					
34	4591	7620800	SUB.S.POLA:REPARAC.AVDA.ARMADA ESPAÑOLA 66,DANA-19(F.MIN.)		25.951,04	25.951,04	25.951,04	25.951,04	25.951,04		
34	4591	7620900	SUB.L'ALQU.D'ASNAR:LADERA C.POU SEQUIOT Y B.VARG.DANA-19(FM)		43.204,64	43.204,64	43.204,64	43.204,64		43.204,64	
34	4591	7621000	SUB.L'ALQU.D'ASNAR:LADERA C.POU SEQUIOT Y B.VARG.TEM.DANA-19		43.204,65	43.204,65	43.204,65	43.204,65		43.204,65	
34	4591	7621100	SUBV.AYTO.L'ORXA:OBRAS ADECUAC.ILUM.Y MONOLITO CENTEN.PUENTE	20.000,00	-20.000,00						
34	4591	7621200	SUBV.AL AYTO.L'ORXA:OBRAS ACONDIIONAMIENTO PONT DE SANT BLAI		23.000,00	23.000,00	23.000,00	22.999,99		22.999,99	0,01
34	4591	7621300	SUB.ALCOY:REP.CUNETÓN POLÍG.INDUST.SANT.PAYÀ,GLORIA-20(F. M.)		110.787,64	110.787,64					110.787,64
34	4591	7621400	SUB.ALCOY:PROT.TALUD ANTIGUO MOLINO RIO MOL.GLORIA-20(F.M.)		19.920,00	19.920,00					19.920,00
34	4591	7621500	SUBV.JÁVEA:REF.PASEO ARENAL"TENISTA DAVID F."CLORIA-20(F.M.)		114.804,40	114.804,40					114.804,40
34	4591	7621600	SUB.TEULADA:REP.MURO,REP.Y AJAR.PLAYA AMPOLLA,GLORIA-20(F.M.		52.297,88	52.297,88					52.297,88
34	4591	7621700	SUB.CALP:REN.PAV.MURETE PASSEIG FOSSA Y PROY.M-112,GLOR.20FM		110.586,86	110.586,86					110.586,86
34	9332	7620000	SUB.BIGASTRO:REP.EDIF.C.SOCIAL INTEGRAL,DANA-19 (FINAN.MIN.)		16.706,28	16.706,28	16.656,17	16.656,17		16.656,17	50,11
34	9332	7620100	SUB.BIGASTRO:REP.EDIF.AYTO.:ILUM.RE VEST.Y PARAM.DANA-19(FM.)		12.490,62	12.490,62	10.587,50	10.587,50		10.587,50	1.903,12
34	9332	7620200	SUBV.ORIHUELA:REHAB.PALAC.MARQUÉ S ARNEVA,DANA-19(FIN.MINIS.)		499.697,21	499.697,21					499.697,21
34	9332	7620300	SUBV.BANYETES MARIOLA:RECONS.EDIF.MUNICIPAL,GLO RIA-20(F.M.)		282.483,50	282.483,50					282.483,50
34	9332	7620400	SUBV.BANYERES MARIOLA:REP.EDIFICIOS MUNICIP.GLORIA-20 (F.M.)		26.427,00	26.427,00					26.427,00
35	3301	1200000	RETRIBUCIONES BÁSICAS GRUPO A1. MUSEO ARQUEOLÓGICO	32.142,88		32.142,88	32.881,12	32.881,12	32.881,12		-738,24
35	3301	1200100	RETRIBUCIONES BÁSICAS GRUPO A2. MUSEO ARQUEOLÓGICO	113.601,01		113.601,01	115.664,00	115.664,00	115.664,00		-2.062,99
35	3301	1200300	RETRIBUCIONES BÁSICAS GRUPO C1. MUSEO ARQUEOLÓGICO	23.682,45		23.682,45	11.074,26	11.074,26	11.074,26		12.608,19
35	3301	1200400	RETRIBUCIONES BÁSICAS GRUPO C2. MUSEO ARQUEOLÓGICO	9.513,23		9.513,23	9.387,46	9.387,46	9.387,46		125,77
35	3301	1200500	RETRIBUCIONES BASICAS GRUPO AP. PERSONAL MUSEO ARQUEOLÓGICO	1,00		1,00					1,00
			Suma	225.671.506,12	226.696.315,51	452.367.821,63	356.914.212,57	219.458.495,36	188.948.314,87	30.510.180,49	232.909.326,27

ESTADO DE LIQUIDACIÓN DEL PRESUPUESTO

I. LIQUIDACIÓN DEL PRESUPUESTO DE GASTOS

APLICACIÓN PRESUP.			DESCRIPCIÓN	CRÉDITOS PRESUPUESTARIOS			GASTOS COMPROMET.	OBLIGACIONES RECONOCIDAS NETAS	PAGOS	OBLIGACIONES PENDIENTES DE PAGO A 31 DE DICIEMBRE	REMANENTES DE CRÉDITO
				INICIALES	MODIFICACIONES	DEFINITIVAS					
35	3301	1200600	RETRIBUCIONES BÁSICAS TRIENIOS. MUSEO ARQUEOLÓGICO	43.440,01		43.440,01	44.441,98	44.441,98	44.441,98		-1.001,97
35	3301	1210000	RETRIBUCIONES COMPLEMENTARIAS C.DESTINO. MUSEO ARQUEOLÓGICO	127.028,18		127.028,18	104.511,44	104.511,44	104.511,44		22.516,74
35	3301	1210100	RETRIBUC.COMPLEMENTARIAS C.ESPECÍFICO. MUSEO ARQUEOLÓGICO	204.142,89	-15.000,00	189.142,89	164.602,48	164.602,48	164.602,48		24.540,41
35	3301	1310000	RETRIBUCIONES PERSONAL LABORAL TEMPORAL MUSEO ARQUEOLOGICO	1,00		1,00					1,00
35	3301	1310400	RETR. PERSONAL LABORAL INDEFINIDIDO NO FIJO.MUSEO ARQUEOLOG.	181.943,43	6.509,18	188.452,61	186.145,99	186.145,99	186.145,99		2.306,62
35	3301	1600000	CUOTAS SEGURIDAD SOCIAL CARGO DIPUTAC. MUSEO ARQUEOLÓGICO	203.174,96		203.174,96	191.193,79	191.193,79	191.193,79		11.981,17
35	3301	2200101	ADQU.REVISTAS,LIBROS Y SUSCRIP.SERV.INFORM.ELECTRÓNICA MARQ	300,00		300,00					300,00
35	3334	2130000	REPARAC.MANTEN.Y CONSERV.MAQUINAR.E INSTAL.MUSEO ARQUEOLÓG.	1.000,00		1.000,00					1.000,00
35	3334	2190000	CONSERV.Y RESTAURACIÓN PATRIMONIO HISTÓRICO-ARTÍSTICO	12.000,00		12.000,00	6.574,08	6.571,35	6.571,35		5.428,65
35	3334	2210400	VESTUARIO Y EQUIPAMIENTO DEL PERSONAL. MUSEO ARQUEOLÓGICO.	200,00		200,00					200,00
35	3334	2219900	ADQUISICIÓN MATERIAL TÉCNICO Y ESPECIAL. MUSEO ARQUEOLÓGICO	9.500,00		9.500,00	2.923,84	2.831,88	2.831,88		6.668,12
35	3334	2260600	GTOS.DERIV.ACTIV.DIRECTAS MUSEO ARQ.:REUN.CONF.TALL.ETC.	32.000,00	5.500,00	37.500,00	34.229,35	30.312,04	29.962,04	350,00	7.187,96
35	3334	2260900	GTOS. DERIVADOS DE LA REALIZACIÓN DE EXPOSICIONES TEMPORALES	12.000,00		12.000,00					12.000,00
35	3334	2269900	OTROS GASTOS DIVERSOS. MUSEO ARQUEOLÓGICO	500,00		500,00					500,00
35	3334	2270600	ESTUD.TRABAJOS TECN.,PUBLICACIONES Y EDIC. MUSEO ARQUEOLOG.	80.000,00		80.000,00	39.372,25	31.863,66	31.863,66		48.136,34
35	3334	2279900	EXCAVACIONES ARQUEOLOGICAS	130.000,00		130.000,00	114.430,32	104.948,71	104.948,71		25.051,29
35	3334	2279901	TRABAJOS REALIZADOS POR OTRAS EMPRESAS. MUSEO ARQUEOLÓGICO	500,00		500,00	424,12	421,77	421,77		78,23
35	3334	4810000	BECAS FORMAC.EN MUSEOGR.MUSEOLOGÍA,BIBLIOT.Y RESTAURACIÓN	76.800,00	-11.350,00	65.450,00	54.400,00	54.400,00	54.400,00		11.050,00
35	3334	6220000	INVERSIONES EN EL EDIFICIO DEL MUSEO ARQUEOLÓGICO	29.520,00		29.520,00	12.100,00	10.000,00		10.000,00	19.520,00
35	3334	6230000	INVERSIONES EN MAQUINARIA, INSTALACIONES Y UTILLAJE. MARQ	92.175,00		92.175,00	33.393,39	1.356,69	1.356,69		90.818,31
35	3334	6250000	ADQUISICIÓN DE MOBILIARIO Y ENSERES. MUSEO ARQUEOLÓGICO.	4.000,00	5.850,00	9.850,00	9.848,38	9.848,38	9.848,38		1,62
			Suma	226.911.731,59	226.687.824,69	453.599.556,28	357.912.803,98	220.401.945,52	189.881.415,03	30.520.530,49	233.197.610,76

ESTADO DE LIQUIDACIÓN DEL PRESUPUESTO

I. LIQUIDACIÓN DEL PRESUPUESTO DE GASTOS

APLICACIÓN PRESUP.			DESCRIPCIÓN	CRÉDITOS PRESUPUESTARIOS			GASTOS COMPROMET.	OBLIGACIONES RECONOCIDAS NETAS	PAGOS	OBLIGACIONES PENDIENTES DE PAGO A 31 DE DICIEMBRE	REMANENTES DE CRÉDITO
				INICIALES	MODIFICACIONES	DEFINITIVAS					
35	3334	6260000	ADQUISICIÓN EQUIPOS PARA PROCESOS DE INFORMACION MARQ	2.500,00		2.500,00					2.500,00
35	3334	6290000	INVERSIONES EN INMOVILIZADO MATERIAL. MUSEO ARQUEOLÓGICO	100,00		100,00					100,00
35	3334	6290200	ADQUISICIÓN LIBROS Y OTRAS PUBLICACIONES.BIBLIOTECA DEL MARQ	4.500,00		4.500,00	1.136,85	983,91	983,91		3.516,09
35	3334	6400000	INVERSIONES DE CARÁCTER INMATERIAL.	100,00		100,00					100,00
35	3334	6410000	INVERSIONES EN APLICACIONES INFORMÁTICAS. MUSEO ARQUEOLOGICO	900,00		900,00					900,00
36	9201	1200000	RETRIBUCIONES BÁSICAS GRUPO A1.RESIDENTES INTERNACIONALES	1,00		1,00					1,00
36	9201	1200100	RETRIBUCIONES BÁSICAS GRUPO A2. RESIDENTES INTERNACIONALES	14.132,38	-2.100,00	12.032,38	11.929,60	11.929,60	11.929,60		102,78
36	9201	1200300	RETRIBUCIONES BÁSICAS GRUPO C1. RESIDENTES INTERNACIONALES	10.823,90		10.823,90	11.074,26	11.074,26	11.074,26		-250,36
36	9201	1200400	RETRIBUCIONES BÁSICAS GRUPO C2. RESIDENTES INTERNACIONALES	338,67		338,67					338,67
36	9201	1200500	RETRIB.BÁSICAS GURPO AP.PERSONAL RESIDENTES INTERNACIONALES	1,00		1,00					1,00
36	9201	1200600	RETRIBUCIONES BÁSICAS TRIENIOS. RESIDENTES INTERNACIONALES	4.387,86		4.387,86	4.922,66	4.922,66	4.922,66		-534,80
36	9201	1210000	RETRIBUC. COMPLEMENTARIAS C.DESTINO. RESIDENTES INTERNACION.	15.282,98		15.282,98	14.103,67	14.103,67	14.103,67		1.179,31
36	9201	1210100	RETRIBUC. COMPLEMENTAR. C.ESPECÍFICO.RESIDENTES INTERNAC.	25.415,29		25.415,29	24.213,68	24.213,68	24.213,68		1.201,61
36	9201	1310000	RETRIB.PERSONAL LABORAL TEMPORAL RESIDENTES INTERNACIONALES	1,00		1,00					1,00
36	9201	1310400	RETR.PERSONAL LABORAL INDEFINIDIDO NO FIJO.RESID. INTERNAC.	47.460,96		47.460,96	48.560,01	48.560,01	48.560,01		-1.099,05
36	9201	1600000	CUOTAS SEGURIDAD SOCIAL CARGO DIPUTAC. RESID. INTERNACIONAL	18.703,83		18.703,83	35.051,23	35.051,23	35.051,23		-16.347,40
36	9201	2200100	ADQU.REVISTAS,LIBROS Y OTR.PUBLIC.MAT.RESID. INTERNACIONALES	400,00		400,00					400,00
36	9241	2260200	CAMPAÑAS INFORMAT.Y GTOS.DIVULGAC.ACTIV.RESID. INTERNACION.	147.600,00		147.600,00	147.598,66	147.595,33	147.595,33		4,67
36	9241	2269901	ACTIVIDADES RELACIONADAS CON RESIDENTES INTERNACIONALES	37.759,00	30.000,00	67.759,00	67.402,46	62.218,57	62.218,57		5.540,43
36	9241	2269902	ACTIV.RELACIONADAS CON EL OBSERVATORIO PROV.DE INMIGRACIÓN	21.000,00		21.000,00	13.773,60	13.173,60	13.173,60		7.826,40
36	9241	2270600	ESTUD.TRABJ.TÉCN.PUBLIC.EDIC.GUIAS RECURS.Y SERV.R. INTERNAC	23.519,20		23.519,20	16.825,33	9.533,27	9.533,27		13.985,93
			Suma	227.286.658,66	226.715.724,69	454.002.383,35	358.309.395,99	220.785.305,31	190.264.774,82	30.520.530,49	233.217.078,04

ESTADO DE LIQUIDACIÓN DEL PRESUPUESTO

I. LIQUIDACIÓN DEL PRESUPUESTO DE GASTOS

APLICACIÓN PRESUP.			DESCRIPCIÓN	CRÉDITOS PRESUPUESTARIOS			GASTOS COMPROMET.	OBLIGACIONES RECONOCIDAS NETAS	PAGOS	OBLIGACIONES PENDIENTES DE PAGO A 31 DE DICIEMBRE	REMANENTES DE CRÉDITO
				INICIALES	MODIFICACIONES	DEFINITIVAS					
36	9241	4620000	SUBV.AYTOS.ACTIVIDADES MATERIA DE RESIDENTES INTERNACIONALES	260.000,00		260.000,00	260.000,00	51.288,12	19.349,97	31.938,15	208.711,88
36	9241	4620100	SUBV.AYTOS.ACTIV.MATERIA DE RESIDENTES INTERNACIONALES 2021		2.130,00	2.130,00	2.130,00	2.129,20	2.129,20		0,80
36	9241	4630000	SUBV. MANCOMUNIDADES, ACTIVID.MATERIA DE RESID.INTERNACION.	16.000,00		16.000,00	10.033,50				16.000,00
36	9241	4830000	SUBV.ASOC.SOLID.TRAB.INMIGR.:PROGR .NIÑOS PRIMAR.Y SECUND.AL.	14.000,00		14.000,00	14.000,00	13.027,60		13.027,60	972,40
36	9241	4830100	CONV.FED.VALENC.MUNIC.Y PROV.:PROY.ATENCIÓN AL RESIDENTE INT	200.000,00		200.000,00					200.000,00
37	2312	4100000	APORTACIÓN O.O.A.A. INSTIT. FAMILIA "DOCTOR PEDRO HERRERO"	1.197.649,74		1.197.649,74	1.197.649,74	1.197.649,74	1.197.649,74		
37	2312	4830000	SUBV.A ASAFAN: ORGANIZACIÓN ACTIVIDADES,CHARLAS Y TALLERES	15.000,00		15.000,00	15.000,00	15.000,00	15.000,00		
37	2312	4830100	SUBV.A ANMAG: PROGRAMA INTERVENCIÓN Y APOYO A MENORES	10.000,00		10.000,00	10.000,00	10.000,00	6.000,00	4.000,00	
37	2312	4830200	SUBV.A ASAFAN: ORGANIZ.ACTIVIDADES,CHARLAS Y TALLERES 2021		6.000,00	6.000,00	6.000,00	6.000,00	6.000,00		
37	2312	4830300	SUBV.A ANMAG: PROGRAMA INTERV.Y APOYO A MENORES 2021		4.000,00	4.000,00	4.000,00	4.000,00	4.000,00		
37	2312	4840000	SUBV.FUND.SERV.FAMILIARES C.V.ACTIV.PROTECCIÓN DE LA FAMILIA	5.000,00		5.000,00	5.000,00	5.000,00		5.000,00	
37	2312	4840100	SUB.FUND.DASYC DE C.V.:PROGR.INTERV.FAMILIAS SITUAC. RIESGO	5.000,00		5.000,00	5.000,00	5.000,00		5.000,00	
37	2312	4840200	SUBV.FUND.SERV.FAMILIARES C.V.ACTIV.PROTEC.LA FAMILIA 2021		5.000,00	5.000,00	5.000,00	5.000,00	5.000,00		
38	9201	1200000	RETRIBUCIONES BÁSICAS GRUPO A1.IMAGEN Y PROMOCIÓN INSTITUC.	1,00		1,00					1,00
38	9201	1200100	RETRIBUCIONES BÁSICAS GRUPO A2. IMAGEN Y PROMOCIÓN INSTITUC.	1,00		1,00					1,00
38	9201	1200300	RETRIBUCIONES BÁSICAS GRUPO C1. IMAGEN Y PROMOCIÓN INST.	11.230,83		11.230,83	11.074,26	11.074,26	11.074,26		156,57
38	9201	1200400	RETRIBUCIONES BÁSICAS GRUPO C2. IMAGEN Y PROMOCIÓN INSTITUC.	1,00		1,00					1,00
38	9201	1200500	RETRIB.BÁSICAS GRUPO AP.PERSONAL IMAGEN Y PROM.INSTITUCIONAL	1,00		1,00					1,00
38	9201	1200600	RETRIBUCIONES BÁSICAS TRIENIOS. IMAGEN Y PROMOCIÓN INSTITUC.	792,04		792,04	810,42	810,42	810,42		-18,38
38	9201	1210000	RETRIBUC. COMPLEMENT. C. DESTINO PERSONAL IMAGEN Y PROM.INST	5.918,52		5.918,52	5.840,54	5.840,54	5.840,54		77,98
38	9201	1210100	RETRIBUC. COMPLEM. C.ESPECÍFICO PERSONAL IMAGEN Y PROM.INST.	12.571,57		12.571,57	12.536,90	12.536,90	12.536,90		34,67
			Suma	229.039.825,36	226.732.854,69	455.772.680,05	359.873.471,35	222.129.662,09	191.550.165,85	30.579.496,24	233.643.017,96

ESTADO DE LIQUIDACIÓN DEL PRESUPUESTO

I. LIQUIDACIÓN DEL PRESUPUESTO DE GASTOS

APLICACIÓN PRESUP.			DESCRIPCIÓN	CRÉDITOS PRESUPUESTARIOS			GASTOS COMPROMET.	OBLIGACIONES RECONOCIDAS NETAS	PAGOS	OBLIGACIONES PENDIENTES DE PAGO A 31 DE DICIEMBRE	REMANENTES DE CRÉDITO
				INICIALES	MODIFICACIONES	DEFINITIVAS					
38	9201	1310000	RETRIBUCIONES PERSONAL LABORAL TEMPORAL.IMAGEN Y PROMOC.INST	8.000,00		8.000,00					8.000,00
38	9201	1310400	RETRIB.PERSONAL LABORAL INDEFINIDO NO FIJO.IMAGEN Y PR.INST.	189.154,77		189.154,77	188.091,07	188.091,07	188.091,07		1.063,70
38	9201	1600000	CUOTAS SEGURIDAD SOCIAL CARGO DIPUTACIÓN.IMAGEN Y PROM.INST.	70.967,83		70.967,83	76.540,17	76.540,17	76.540,17		-5.572,34
38	9201	2200100	ADQU.REVISTAS,LIBROS Y OTR.PUBLICACIONES.IMAGEN Y PROM.INST.	500,00	-430,50	69,50	69,50	69,50	69,50		
38	9204	2130000	REPAR.MANT.Y CONS.MATER.TÉCNICO Y FOTOGRÁF.IMAGEN Y PROM.INS	3.000,00		3.000,00	1.138,15	1.138,15	1.138,15		1.861,85
38	9204	2219900	SUMINISTRO MATERIAL TÉCNICO Y ESP. IMAGEN Y PROMOCIÓN INST.	10.000,00		10.000,00	7.503,25	7.503,25	7.503,25		2.496,75
38	9204	2269902	GASTOS DERIVADOS DE REALIZACIÓN DE DOCUMENTALES Y OTR.GTOS.	91.000,00	27.003,83	118.003,83	89.678,01	53.183,01	52.883,01	300,00	64.820,82
38	9204	2270600	ESTUD.TRABAJOS TÉCN.PUBLIC.Y EDICIONES.IMAGEN Y PROMOC.INST.	82.000,00		82.000,00	48.740,46	24.641,17	24.278,17	363,00	57.358,83
38	9204	4810000	BECAS FORMAC.COMUNIC.AUDIOVISUAL Y GRADOS EN DOCUMENTACIÓN	28.800,00	-15.573,33	13.226,67	13.226,67	13.226,67	13.226,67		
38	9204	6230000	INVERSIONES MAQUINARIA,INSTAL. Y UTILLAJE. IMAGEN Y PROM.IN.	35.000,00	5.000,00	40.000,00	34.201,73	34.201,73	34.201,73		5.798,27
38	9204	6290000	ADQUISICIÓN INMOVILIZADO MATERIAL. IMAGEN Y PROMOCIÓN INST.	1.000,00		1.000,00	992,84	992,84	992,84		7,16
38	9204	6400100	INVERSIONES DE CARÁCTER INMATERIAL. IMAGEN Y PROMOCION INST.	5.000,00	-5.000,00						
38	9204	6410000	ADQUISIC.APLICACIONES INFORMÁTICAS. IMAGEN Y PROMOCIÓN INST.	1.000,00	-1.000,00						
39	4321	4100000	APORTACIÓN AL ORGANISMO AUTÓNOMO PATRONATO PROVIN.DE TURISMO	5.300.000,00	800.000,00	6.100.000,00	6.100.000,00	6.100.000,00	6.100.000,00		
40	1361	4670000	APORTACION CONSOR.PROV.SERV.EXT.INCEN.Y SALVAMENTO ALICANTE	33.258.997,34		33.258.997,34	33.258.997,34	33.258.997,34	33.258.997,34		
41	1621	4620000	SUB.AYTOS.CONS.P.ZONAL 11-A6 ATENDER SOBRECOSTE TRANSP.R.S.U	162.200,00		162.200,00	162.200,00	31.741,04		31.741,04	130.458,96
41	1621	4620100	SUB.AYTOS.CONS.P.Z.11-A6 ATENDER SOBRECOS. TRANSP.R.S.U 2021		128.999,79	128.999,79	128.999,79	125.479,12	125.479,12		3.520,67
41	1621	6230000	INV.MAQUINARIA,INSTALACIONES Y UTILLAJE.RESIDUOS SÓLIDOS URB	3.000,00		3.000,00	1.452,00	1.452,00	1.452,00		1.548,00
41	1622	1200000	RETRIBUCIONES BÁSICAS GRUPO A1. PERS. RESIDUOS SÓLIDOS URB.	80.357,20		80.357,20	82.202,80	82.202,80	82.202,80		-1.845,60
41	1622	1200100	RETRIBUCIONES BÁSICAS GRUPO A2. PERS. RESIDUOS SÓLIDOS URB.	1,00		1,00					1,00
			Suma	268.369.804,50	227.671.854,48	496.041.658,98	400.067.505,13	262.129.121,95	231.517.221,67	30.611.900,28	233.912.537,03

ESTADO DE LIQUIDACIÓN DEL PRESUPUESTO

I. LIQUIDACIÓN DEL PRESUPUESTO DE GASTOS

APLICACIÓN PRESUP.			DESCRIPCIÓN	CRÉDITOS PRESUPUESTARIOS			GASTOS COMPROMET.	OBLIGACIONES RECONOCIDAS NETAS	PAGOS	OBLIGACIONES PENDIENTES DE PAGO A 31 DE DICIEMBRE	REMANENTES DE CRÉDITO
				INICIALES	MODIFICACIONES	DEFINITIVAS					
41	1622	1200300	RETRIBUCIONES BÁSICAS GRUPO C1. PERS. RESIDUOS SÓLIDOS URB.	1,00		1,00					1,00
41	1622	1200400	RETRIBUCIONES BÁSICAS GRUPO C2. PERS. RESIDUOS SÓLIDOS URB.	1,00		1,00					1,00
41	1622	1200500	RETRIB.BÁSICAS GRUPO AP.PERSONAL RESIDUOS SÓLIDOS URBANOS	1,00		1,00					1,00
41	1622	1200600	RETRIBUCIONES BÁSICAS TRIENIOS.PERSON.RESIDUOS SÓLIDOS URB.	11.715,36		11.715,36	11.984,04	11.984,04	11.984,04		-268,68
41	1622	1210000	RETRIBUC.COMPLEMENT.C.DESTINO. PERS. RESIDUOS SÓLIDOS URB.	57.814,12		57.814,12	52.012,35	52.012,35	52.012,35		5.801,77
41	1622	1210100	RETRIB.COMPLEMENTAR.C.ESPECIFICO. PER.RESIDUOS SÓLIDOS UR.	105.883,80	-9.000,00	96.883,80	80.403,62	80.403,62	80.403,62		16.480,18
41	1622	1600000	CUOTAS SEGURIDAD SOCIAL CARGO DIPUTAC.RESIDUOS SÓLIDOS URB.	69.604,22		69.604,22	64.699,11	64.699,11	64.699,11		4.905,11
41	1622	2260600	JORNADAS Y ENCUENTROS EN MATERIA DE R.S.U.	6.000,00		6.000,00	4.416,50	4.416,50	4.416,50		1.583,50
41	1622	2269900	OTROS GASTOS DIVERSOS. RESIDUOS SÓLIDOS URBANOS	3.000,00		3.000,00	2.944,15	2.944,15	2.944,15		55,85
41	1622	2269901	ACCIONES PARA LA MEJORA EN LA GESTIÓN DE LOS RESIDUOS	15.000,00		15.000,00	11.495,00	11.495,00	11.495,00		3.505,00
41	1622	2270600	ESTUDIOS,TRAB.,TÉCNICOS,TOPOGRÁFICOS, ETC.RESIDUOS SOL.URB.	15.000,00		15.000,00	8.199,26	8.199,26	8.199,26		6.800,74
41	1622	4620000	SUBVENCIONES A AYUNTAMIENTOS PARA LA GESTIÓN DE R.S.U.	186.144,00		186.144,00	186.144,00	176.513,59	116.952,68	59.560,91	9.630,41
41	1622	4620100	SUBV. A AYTOS PARA LA GESTIÓN DE RESTOS DE PODA	100.000,00		100.000,00	99.988,21				100.000,00
41	1622	4620200	SUBVEN. A AYUNTAMIENTOS PARA LA GESTIÓN DE R.S.U. 2021		18.998,64	18.998,64	18.998,64	18.998,64	18.998,64		
41	1622	4625000	SUBV.GESTIÓN RESTO DE PODA, GESTIONADAS PARA AYUNTAMIENTOS.	40.000,00		40.000,00	39.966,64	24.897,25	24.897,25		15.102,75
41	1622	4630000	SUBV.A MANCOMUNIDADES PARA LA GESTIÓN DE R.S.U. 2021		64.053,16	64.053,16	64.053,16	64.053,16	64.053,16		
41	1622	4630200	SUBVENCIONES A MANCOMUNIDADES PARA LA GESTIÓN DE R.S.U.	680.995,00		680.995,00	680.995,00	611.448,51	507.057,43	104.391,08	69.546,49
41	1622	4670100	APORT.DIPUT.CONSOR.DE RESIDUOS ZONA 6-A1 GTOS.CTES. (PZ XV)	112.520,00		112.520,00	110.311,92	110.311,92		110.311,92	2.208,08
41	1622	4670200	APORT.DIPUTACIÓN CONSOR.PLAN ZONAL 8-A3.GTOS.CTES. (PZ XIII)	106.847,00	30.898,54	137.745,54	137.745,54	137.745,54	137.745,54		
41	1622	4670300	APORT.DIPUTACIÓN CONSOR.PLAN ZONAL 7-A2.GTOS.CTES. (PZ XIV)	84.640,00	12.233,33	96.873,33	96.873,33	96.873,33	96.873,33		
41	1622	4670400	APORT.DIPUTACIÓN CONSOR.PLAN ZONAL 11-A6.GTOS.CTES.(PZ XVII)	138.100,00		138.100,00	125.645,92	125.645,92	125.645,92		12.454,08
41	1622	6500000	INV.REST.ZONAS DEGR.VERTIDO INCONTROL. RESID.,EJEC.A AYTOS.	450.000,00		450.000,00	26.257,00	26.257,00	26.257,00		423.743,00
			Suma	270.563.070,00	227.789.038,15	498.352.108,15	401.892.901,49	263.760.066,28	232.873.902,09	30.886.164,19	234.592.041,87

ESTADO DE LIQUIDACIÓN DEL PRESUPUESTO

I. LIQUIDACIÓN DEL PRESUPUESTO DE GASTOS

APLICACIÓN PRESUP.			DESCRIPCIÓN	CRÉDITOS PRESUPUESTARIOS			GASTOS COMPROMET.	OBLIGACIONES RECONOCIDAS NETAS	PAGOS	OBLIGACIONES PENDIENTES DE PAGO A 31 DE DICIEMBRE	REMANENTES DE CRÉDITO
				INICIALES	MODIFICACIONES	DEFINITIVAS					
41	1623	2269900	ACCIONES GEST.Y MANT.CENTRO COMPOPOSTAJE HOGAR PROV. A.F.V.	10.000,00		10.000,00	2.262,97	2.045,44	2.045,44		7.954,56
41	1623	2270600	SERV.ASIST.TÉCNICA SEGUIMIENTO INST.COMPOSTAJE COMUNIT.PROV.	3.000,00		3.000,00					3.000,00
41	1623	6230000	INV.AUTOMATIZACIÓN CENT.COMPOSTAJE HOGAR PROV.A.F.VALENZUELA	20.000,00		20.000,00	17.787,00	17.787,00	17.787,00		2.213,00
41	1623	6500100	INV.INSTALACIONES COMPOSTAJE COMUNITARIO,A EJEC.PARA AYTOS.	140.000,00		140.000,00					140.000,00
42	2315	4800100	SUBV.ONGD Y AGEN.COOP.INTER.AYUDA HUMAN.EMERGENCIA Y POSTEM.	5.000,00	2.000.000,00	2.005.000,00	1.140.000,00	1.140.000,00	1.140.000,00		865.000,00
42	2315	4800200	SUBV.ONGD SOLID.INTERN.PAÍS VALENCIÀ:PROY.SENSIB.PROV.ALIC.	3.000,00		3.000,00	3.000,00				3.000,00
42	2315	4830300	SUBV.ASOC.ESPAÑA CON ACNUR:ACCESOS SERV.POBLAC.DESPLAZ.YEMEN	10.000,00		10.000,00	10.000,00	10.000,00	10.000,00		
42	2315	4830600	SUB.COORD.ASOCIAC.SOLIDARIDAD PUEBLO SAHARAUI:PROG.Y ACCION.	15.000,00		15.000,00	15.000,00	15.000,00	9.000,00	6.000,00	
42	2315	4830800	SUBV.ADCAM: ATEN.EDUC.ESCUELAS Y RESIDENCIAS MENORES MAASAI	14.500,00		14.500,00	14.500,00	14.500,00	14.500,00		
42	2315	4840000	SUB.FUN.ANTONIO MORENO:CASA ACOG.NIÑOS/AS SAHARAUIS ENFERMOS	20.000,00		20.000,00	20.000,00	20.000,00	14.000,00	6.000,00	
42	2315	4840100	SUBV.FUND.DHARMA: PROYECTO "HILOS PARA LA VIDA"EN LA INDIA	13.000,00		13.000,00	13.000,00	13.000,00	13.000,00		
42	2315	4840200	SUB.FUND.SALUD INFANT.C.V.:EMPODERAM.MADRES ADOLESC.EN PERÚ	7.000,00	-7.000,00						
42	2315	4840300	SUBV.FUND.JORGE ALIÓ PREVEN.CEGUERA: PROY.NOUADHIBOU MAURIT.	3.000,00	1.000,00	4.000,00	4.000,00				4.000,00
42	2315	4840400	SUB.F.SALUD INFANT.CV.:HIPOACUSIA R.NAC.CHOLUTECA Y V.HONDUR		7.000,00	7.000,00	7.000,00	7.000,00	7.000,00		
42	2317	2269900	ADQU.MATERIAL PROMOCIONAL VOLUNTARIADO Y COOPERAC.AL DESARR.	6.000,00		6.000,00	3.637,20	3.637,20		3.637,20	2.362,80
42	2317	2269902	ACTIVIDADES RELACIONADAS CON EL VOLUNTARIADO	54.900,00	55.000,00	109.900,00	96.793,32	87.340,20	53.460,20	33.880,00	22.559,80
42	2317	2270600	ESTUD.TRABAJOS TÉCNICOS,PUBLICAC. Y EDICIONES.VOLUNTARIADO	100,00	6.000,00	6.100,00					6.100,00
42	2317	4830000	SUBV.ENT.S/F LUCRO:IMPULSO Y DESARR.ACC.FOMENTO VOLUNTARIADO	85.000,00	65.000,00	150.000,00	150.000,00	131.908,98	90.855,24	41.053,74	18.091,02
42	2317	4830100	SUBV.ENT.S/F LUCRO:IMPULSO Y DESARR.ACC.FOMENTO VOLUNT.2021		15.756,68	15.756,68	15.756,68	15.692,41	15.692,41		64,27
43	9341	4100000	APORTACIÓN ORGANISMO AUTÓN. CAJA DE CRÉDITO PROV.PARA COOP.	30.000,00		30.000,00	30.000,00	30.000,00	30.000,00		
			Suma	270.992.570,00	229.931.794,83	500.924.364,83	403.433.375,69	265.265.932,07	234.289.196,94	30.976.735,13	235.658.432,76

ESTADO DE LIQUIDACIÓN DEL PRESUPUESTO

I. LIQUIDACIÓN DEL PRESUPUESTO DE GASTOS

APLICACIÓN PRESUP.			DESCRIPCIÓN	CRÉDITOS PRESUPUESTARIOS			GASTOS COMPROMET.	OBLIGACIONES RECONOCIDAS NETAS	PAGOS	OBLIGACIONES PENDIENTES DE PAGO A 31 DE DICIEMBRE	REMANENTES DE CRÉDITO
				INICIALES	MODIFICACIONES	DEFINITIVAS					
44	4141	2260600	JORNADAS,EVENTOS Y OTRAS ACTUAC.DIR.MATERIA RETO DEMOGRÁFICO	9.000,00	21.000,00	30.000,00					30.000,00
44	4141	2270600	PLAN ESTRAT.ESTUDIO Y DEF.MEDIDAS FRENAR DESPOBLACIÓN MUNIC.		18.000,00	18.000,00	18.000,00	18.000,00	18.000,00		
44	4141	2270601	ESTUDIOS,TRABAJ.TÉC.,PUBLIC.Y EDIC.MATERIA RETO DEMOGRÁFICO	9.000,00	21.000,00	30.000,00					30.000,00
44	4301	2200100	ADQU.REVISTAS,LIBROS,SUSCRIPC.Y OTR.PUBLICAC.INTEL.ECON.Y T.	4.000,00		4.000,00					4.000,00
44	4391	2260600	JORN.,EVENTOS Y OTRAS ACT.DIREC.MATERIA INTELIGENCIA EC.Y T.	50.000,00		50.000,00					50.000,00
44	4391	2270600	ESTUDIOS, TRAB.TECN.,PUBLIC.Y EDIC.,INTELIGENCIA EC. Y TERR.	32.500,00	7.500,00	40.000,00	16.940,00	16.940,00		16.940,00	23.060,00
44	4391	6400000	INV.CARÁCTER INMATERIAL.INTELIGENCIA ECONÓMICA Y TERRITORIAL	2.500,00		2.500,00					2.500,00
45	9321	4100000	APORT.ORG.AUT.SUMA.GESTIÓN TRIBUTARIA DIPUTACIÓN PROV.ALIC.	850.000,00		850.000,00					850.000,00
			Suma	271.949.570,00	229.999.294,83	501.948.864,83	403.468.315,69	265.300.872,07	234.307.196,94	30.993.675,13	236.647.992,76

ESTADO DE LIQUIDACIÓN DEL PRESUPUESTO

(2022)

II. LIQUIDACIÓN DEL PRESUPUESTO DE INGRESOS

APLICACIÓN PRESUP.		DESCRIPCIÓN	PREVISIONES PRESUPUESTARIAS			DERECHOS RECONOCIDOS	DERECHOS ANULADOS	DERECHOS CANCELADOS	DERECHOS RECONOCIDOS NETOS	RECAUDACIÓN NETA	DERECHOS PENDIENTES DE COBRO A 31 DE DICIEMBRE	EXCESO / DEFECTO PREVISIÓN
			INICIALES	MODIFICACIONES	DEFINITIVAS							
	10000	CESIÓN DEL IMPUESTO SOBRE LA RENTA DE LAS PERSONAS	16.562.970,00		16.562.970,00	17.951.412,80			17.951.412,80	17.951.412,80		1.388.442,80
	17100	RECARGO PROV.SOBRE EL I.A.E.Y CUOTAS NACIONAL Y	2.930.000,00		2.930.000,00	4.236.932,20	126.177,20		4.110.755,00	4.110.755,00		1.180.755,00
	21000	CESIÓN DEL IMPUESTO SOBRE EL VALOR AÑADIDO	24.211.990,00		24.211.990,00	25.422.770,42	5.716.030,56		19.706.739,86	19.706.739,86		-4.505.250,14
	22000	CESIÓN DEL IMPUESTO ESPECIAL S/ALCOHOL Y	278.090,00		278.090,00	278.328,84	137.741,52		140.587,32	140.587,32		-137.502,68
	22001	CESIÓN DEL IMPUESTO ESPECIAL SOBRE LA CERVEZA	112.890,00		112.890,00	112.983,84	12.922,95		100.060,89	100.060,89		-12.829,11
	22003	CESIÓN DEL IMPUESTO ESPECIAL SOBRE LAS LABORES	2.972.250,00		2.972.250,00	2.972.252,76	346.650,28		2.625.602,48	2.625.602,48		-346.647,52
	22004	CESIÓN DEL IMPUESTO ESPECIAL SOBRE LOS	3.522.910,00		3.522.910,00	3.522.914,76	1.455.721,10		2.067.193,66	2.067.193,66		-1.455.716,34
	22006	CESIÓN DEL IMPUESTO ESPECIAL S/LOS PRODUCTOS	7.030,00		7.030,00	7.040,28	606,29		6.433,99	6.433,99		-596,01
	31100	TASA POR LA PRESTACIÓN SERV.HOGAR RESPECTO	135.000,00		135.000,00	141.409,01			141.409,01	105.696,79	35.712,22	6.409,01
	32500	TASA POR EXPEDICIÓN DE DOCUMENTOS	2.000,00		2.000,00	10.279,72			10.279,72	10.279,72		8.279,72
	32900	TASA POR LICENCIA DE OBRAS	10.000,00		10.000,00	13.951,33			13.951,33	13.951,33		3.951,33
	32901	TASA POR INSERCIONES EN EL BOLETÍN OFICIAL DE LA	120.000,00		120.000,00	526.062,39	1.053,42		525.008,97	525.008,97		405.008,97
	32902	TASA REALIZAC.TRABAJOS FACULTATIVOS EN OBRAS DE	500.000,00		500.000,00	522.002,01			522.002,01	435.070,55	86.931,46	22.002,01
	33800	INGRESOS COMPENSAT.A CARGO TELEFÓNICA	149.000,00		149.000,00	141.119,23			141.119,23	141.119,23		-7.880,77
	34300	PRECIO PUBL.UTILIZACIÓN INSTALAC.DEPORTIVAS DEL	5.000,00		5.000,00	23.182,50			23.182,50	23.182,50		18.182,50
	34401	PRECIO PUBLICO POR VENTA DE ENTRADAS MUESTRA TEATRO				7.267,50			7.267,50	7.267,50		7.267,50
	34900	PRECIO PUB.VENTA DE PUBLICACIONES Y OTR.MEDIOS	1.000,00		1.000,00	2.358,04			2.358,04	1.609,08	748,96	1.358,04
	38900	REINTEGRO PAGOS DE EJERCICIOS CERRADOS POR	65.200,00		65.200,00	1.810.565,56	8.030,09		1.802.535,47	1.675.946,09	126.589,38	1.737.335,47
	39190	MULTAS POR INFRACCIONES DISCIPLINA VIARIA				44.585,00	5.401,00		39.184,00	18.001,00	21.183,00	39.184,00
	39191	OTRAS MULTAS Y SANCIONES				528,00			528,00	528,00		528,00
	39211	RECARGO DE APREMIO				10.124,20			10.124,20	10.124,20		10.124,20
	39300	INTERESES DE DEMORA				434.314,98	1.444,95		432.870,03	419.071,81	13.798,22	432.870,03
		Suma	51.585.330,00		51.585.330,00	58.192.385,37	7.811.779,36		50.380.606,01	50.095.642,77	284.963,24	-1.204.723,99

ESTADO DE LIQUIDACIÓN DEL PRESUPUESTO

(2022)

II. LIQUIDACIÓN DEL PRESUPUESTO DE INGRESOS

APLICACIÓN PRESUP.		DESCRIPCIÓN	PREVISIONES PRESUPUESTARIAS			DERECHOS RECONOCIDOS	DERECHOS ANULADOS	DERECHOS CANCELADOS	DERECHOS RECONOCIDOS NETOS	RECAUDACIÓN NETA	DERECHOS PENDIENTES DE COBRO A 31 DE DICIEMBRE	EXCESO / DEFECTO PREVISIÓN
			INICIALES	MODIFICACIONES	DEFINITIVAS							
	39900	RECURSOS EVENTUALES	67.001,78		67.001,78	67.976,69			67.976,69	67.976,69		974,91
	39902	OTROS INGRESOS DIVERSOS				210.377,89	17.049,97		193.327,92	131.118,43	62.209,49	193.327,92
	41000	TRANF.CTES.O.AUT.PATR.TUR.C. BLANCA,AYUDAS										
	42010	PARTICIPACIÓN EN EL FONDO COMPLEMENTARIO DE	215.428.160,00		215.428.160,00	219.993.314,00	4.488.086,72		215.505.227,28	215.505.227,28		77.067,28
	42020	COMPENSACIÓN POR BENEFICIOS FISCALES EN				300.222,11			300.222,11	300.222,11		300.222,11
	42091	SUBVENCIÓN INAEM MUESTRA DE TEATRO ESPAÑOL		163.430,00	163.430,00	163.430,00			163.430,00	163.430,00		
	42095	SUBV.PRA"PROYECTO PARA UNA JUVENTUD ACTIVA"(FONDO										
	42096	SUB.MPTFP"PROY.POEFE ALICANTE POR LA	99.498,00		99.498,00							-99.498,00
	42097	DOT.ADIC.COMP.SALDOS NEG.LIQU.DEF.PTE AÑO 2020				12.157.759,42			12.157.759,42	12.157.759,42		12.157.759,42
	42191	SUBVENCIÓN INJUVE:PROY."INNOLUCENTUM"(										
	42300	PARTICIPACIÓN EN APUESTAS MUTUAS DEPORTIVAS	400.000,00		400.000,00	389.331,91			389.331,91	389.331,91		-10.668,09
	45030	SUBVENCIÓN G.V. MANTENIMIENTO ESCUELA	75.840,00		75.840,00	307.439,00			307.439,00	307.439,00		231.599,00
	45050	SUBVENCIÓN G.V.AGENCIA EMPLEO Y DESARROLLO				14.700,00			14.700,00	14.700,00		14.700,00
	45051	SUBV.G.V.GESTIÓN PROG.FOMENTO EMPLEO PLAN										
	45060	TRANSF.G.V.PROGRAMA INFRAESTR.CULTURAL:INTERES										
	45061	SUBV.G.V.REALIZ.ACT.DESARR.E STATUT D'AUTONOMÍA Y										
	45062	SUBV.G.V. FOMENTO PARTICIPACIÓN CIUDADANA EN		162.500,00	162.500,00	135.539,71			135.539,71	135.539,71		-26.960,29
	45063	SUBV.G.V. FOMENTO TRANSPARENCIA Y BUEN		162.500,00	162.500,00	127.239,16			127.239,16	127.239,16		-35.260,84
	45081	SUBV.GENERALITAT VALENCIANA PLAN FORMACIÓN	250.000,00		250.000,00	350.000,00			350.000,00	350.000,00		100.000,00
	45100	SUB.A.V.INNOV.PROY.COMPRA PÚBL.INNOV.SMARTCITIES Y		15.125,00	15.125,00							-15.125,00
	46202	APORTACIÓN DEL AYTO. ALICANTE A LA MUESTRA DE		8.000,00	8.000,00	8.000,00			8.000,00	8.000,00		
		Suma	267.905.829,78	511.555,00	268.417.384,78	292.417.715,26	12.316.916,05		280.100.799,21	279.753.626,48	347.172,73	11.683.414,43

ESTADO DE LIQUIDACIÓN DEL PRESUPUESTO

(2022)

II. LIQUIDACIÓN DEL PRESUPUESTO DE INGRESOS

APLICACIÓN PRESUP.		DESCRIPCIÓN	PREVISIONES PRESUPUESTARIAS			DERECHOS RECONOCIDOS	DERECHOS ANULADOS	DERECHOS CANCELADOS	DERECHOS RECONOCIDOS NETOS	RECAUDACIÓN NETA	DERECHOS PENDIENTES DE COBRO A 31 DE DICIEMBRE	EXCESO / DEFECTO PREVISIÓN
			INICIALES	MODIFICACIONES	DEFINITIVAS							
	49102	SUBV. U.E. PROY. WAVE: VALORIZACIÓN DEL PATRIMONIO				61.684,83			61.684,83	61.684,83		61.684,83
	49706	SUBV.U.E.PROYECTO MUSEUM-NEXT:DIGITALIZACIÓN				27.999,50			27.999,50	27.999,50		27.999,50
	49707	SUBV.U.E.PROY.YOUNGDEAL:RE SPUES.JÓVENES COVID-19		88.800,00	88.800,00	88.800,00			88.800,00	88.800,00		
	49708	SUBVENCIÓN UNIÓN EUROPEA PROYECTO"LOST MUSIC"										
	49709	SUBVENCIÓN UNIÓN EUROPEA PROYECTO "DREAM THEATER"										
	55000	CONCESIONES ADMINISTRATIVAS	11.600,00		11.600,00	7.666,79			7.666,79	7.666,79		-3.933,21
	55900	ARRENDAMIENTO DE LA ACTIVIDAD DEL MUSEO	30.000,00		30.000,00	31.158,83			31.158,83	31.158,83		1.158,83
	55901	OTRAS CONCESIONES Y APROVECHAMIENTOS	2.000,00		2.000,00							-2.000,00
	55902	ARRENDAMIENTO DE LA ACTIVIDAD DEL AUDITORIO	500.000,00		500.000,00	609.528,14			609.528,14	609.528,14		109.528,14
	59900	OTROS INGRESOS PATRIMONIALES				35.418,22			35.418,22	35.418,22		35.418,22
	59901	INGRESOS DERIVADOS ACUERDO EDIT.PLANETA S.A.	5.000,00		5.000,00							-5.000,00
	72000	SUBV.ESTADO AL PLAN PROV.COOPER.OBRAS Y										
	72010	SUBV.MINIST.POLÍTICA TERR.Y F.PUBL.:DAÑOS		5.053.686,59	5.053.686,59	301.443,22	30.063,41		271.379,81	271.379,81		-4.782.306,78
	75000	TRANSF.G.V.PROGR.INFR.CULTU RAL:AMORTIZACIÓN				1.100.000,00			1.100.000,00	1.100.000,00		1.100.000,00
	75060	SUBV.G.V.FINANC.INFRAESTR.HI DRÁULICAS ABASTEC.Y										
	75062	SUBVENCIÓN G.V.PROGRAMA INSTALACIONES DEPORTIVAS					109.955,41		-109.955,41	-109.955,41		-109.955,41
	75063	SUBVENCIÓN GENERALITAT VALENCIANA PARA E.D.A.R.										
	75065	SUBVENCIÓN G.V.PARA CONSTRUCCIÓN AUDITORIO										
	75067	SUBVENCIÓN G.V.ELABORACIÓN INSTRUM.PLANEAMIENTO										
	75080	SUBVENCIÓN G.V.PROGRAMA INSTALCIONES DEPORTIVAS				248.784,67			248.784,67	248.784,67		248.784,67
	75300	SUBV.IVACE PROGRAMA MOVES II RECARCA VEHÍCULOS										
		Suma	268.454.429,78	5.654.041,59	274.108.471,37	294.930.199,46	12.456.934,87		282.473.264,59	282.126.091,86	347.172,73	8.364.793,22

ESTADO DE LIQUIDACIÓN DEL PRESUPUESTO

(2022)

II. LIQUIDACIÓN DEL PRESUPUESTO DE INGRESOS

APLICACIÓN PRESUP.		DESCRIPCIÓN	PREVISIONES PRESUPUESTARIAS			DERECHOS RECONOCIDOS	DERECHOS ANULADOS	DERECHOS CANCELADOS	DERECHOS RECONOCIDOS NETOS	RECAUDACIÓN NETA	DERECHOS PENDIENTES DE COBRO A 31 DE DICIEMBRE	EXCESO / DEFECTO PREVISIÓN
			INICIALES	MODIFICACIONES	DEFINITIVAS							
	76200	APORTAC.MUNICIPALES PLANES DE OBRAS:COMPLEMENT.Y										
	76204	APORTACIONES MUNICIPALES INVER.EN CAMINOS TITUL.NO										
	76206	APORTACIONES MUNICIPALES A OBRAS DE COOPERACIÓN										
	76207	APORTACION.MUNICIPALES INVERSIONES	153.773,37	1.869.381,18	2.023.154,55	94.798,62			94.798,62	93.200,05	1.598,57	-1.928.355,93
	76212	APORT.MUNICIPAL PROG.PROV.COMPLEMENTARIO										
	76214	APORT.MUNICIPALES PLAN PROV.COOPER.OBRAS Y	3.214.336,84	2.383.420,26	5.597.757,10	270.150,94			270.150,94	263.248,14	6.902,80	-5.327.606,16
	76219	APORTACIONES MUNICIPALES AL PLAN + CERCA 2020		25.612,34	25.612,34							-25.612,34
	76220	APORT.MUNIC.INV.RENOV.CÉSPED ARTIFICIAL CAMPOS FÚTBOL		1.707.243,16	1.707.243,16							-1.707.243,16
	76221	APORTACIONES MUNICIPALES AL PLAN + CERCA 2022		7.317,08	7.317,08							-7.317,08
	78001	APORT.COM. REGANTES Y OTR.ENT.INF.HIDRÁULIC.EFICIEN	127.030,01		127.030,01	153.093,72	19.493,08		133.600,64	125.411,06	8.189,58	6.570,63
	79100	SUBVENCIÓN FEDER-ADMÓN. LOCAL PARA FINANCIAR P.O.L.										
	79101	SUBV.U.E.(FEDER)ACTUAL.ENCUESTA INF.EQUIPAMIENTO LOCAL										
	87000	REMANENTE DE TESORERÍA PARA GASTOS GENERALES		211.538.550,40	211.538.550,40							-211.538.550,40
	87010	REMANENTE DE TESORERÍA PARA GASTOS CON		6.813.728,82	6.813.728,82							-6.813.728,82
		Suma	271.949.570,00	229.999.294,83	501.948.864,83	295.448.242,74	12.476.427,95		282.971.814,79	282.607.951,11	363.863,68	-218.977.050,04

III. RESULTADO PRESUPUESTARIO **EJERCICIO 2022**

CONCEPTOS	DERECHOS RECONOCIDOS NETOS	OBLIGACIONES RECONOCIDAS NETAS	AJUSTES	RESULTADO PRESUPUESTARIO
a. Operaciones corrientes	280.963.055,52	208.777.890,54		72.185.164,98
b) Operaciones de capital	2.008.759,27	56.513.800,53		-54.505.041,26
1.Total operaciones no financieras (a+b)	282.971.814,79	265.291.691,07		17.680.123,72
c) Activos financieros		9.181,00		-9.181,00
d) Pasivos financieros				
2. Total operaciones financieras (c+d)		9.181,00		-9.181,00
I. RESULTADO PRESUPUESTARIO DEL EJERCICIO (I=1+2)	282.971.814,79	265.300.872,07		17.670.942,72
AJUSTES				
3. Créditos gastados financiados con remanente de tesorería para gastos generales			70.057.958,87	
4. Desviaciones de financiación negativas del ejercicio			3.832.723,18	
5. Desviaciones de financiación positivas del ejercicio			2.069.090,38	
II. TOTAL AJUSTES (II=3+4-5)			71.821.591,67	
RESULTADO PRESUPUESTARIO AJUSTADO (I+II)				89.492.534,39

Resumen Electrónico: **b97ac9fe195af825a2be79fc62795209**

ESTADO DE LIQUIDACIÓN DEL PRESUPUESTO DE GASTOS: RESUMEN POR CLASIFICACIÓN ECONÓMICA

Capítulo: 1 GASTOS DE PERSONAL.

ARTÍCULO	CONCEPTO / SUBCONCEPTO		CRÉDITOS PRESUPUESTARIOS			GASTOS COMPROMET.	OBLIGACIONES RECONOCIDAS NETAS	PAGOS	OBLIGACIONES PENDIENTES DE PAGO A 31 DE DICIEMBRE	REMANENTES DE CRÉDITO
			INICIALES	MODIFICACIONES	DEFINITIVAS					
10	Órganos de gobierno y personal directivo.									
	100	Retrib. básicas y otras remun. de miembros de órganos gob.								
	10000	Retribuciones básicas.	1.769.531,54	69.290,53	1.838.822,07	1.838.320,03	1.838.320,03	1.838.320,03		502,04
	10001	Otras remuneraciones.	2.000,00		2.000,00					2.000,00
		Total Concepto	1.771.531,54	69.290,53	1.840.822,07	1.838.320,03	1.838.320,03	1.838.320,03		2.502,04
		Total Artículo.	1.771.531,54	69.290,53	1.840.822,07	1.838.320,03	1.838.320,03	1.838.320,03		2.502,04
11	Personal eventual.									
	110	Retrib. básicas y otras remuneraciones de personal eventual.								
	11000	Retribuciones básicas.	1.383.309,48	-53.790,53	1.329.518,95	1.329.073,62	1.329.073,62	1.329.073,62		445,33
		Total Concepto	1.383.309,48	-53.790,53	1.329.518,95	1.329.073,62	1.329.073,62	1.329.073,62		445,33
		Total Artículo.	1.383.309,48	-53.790,53	1.329.518,95	1.329.073,62	1.329.073,62	1.329.073,62		445,33
12	Personal Funcionario.									
	120	Retribuciones básicas.								
	12000	Sueldos del Grupo A1.	2.013.950,24	-92.836,71	1.921.113,53	1.715.755,96	1.715.755,96	1.715.755,96		205.357,57
	12001	Sueldos del Grupo A2.	3.273.258,30	-267.700,00	3.005.558,30	2.809.032,05	2.809.032,05	2.809.032,05		196.526,25
	12003	Sueldos del Grupo C1.	3.075.426,64	5.143,77	3.080.570,41	2.564.260,19	2.564.260,19	2.564.260,19		516.310,22
	12004	Sueldos del Grupo C2.	2.597.973,06	-49.318,91	2.548.654,15	2.372.807,70	2.372.807,70	2.372.807,70		175.846,45
	12005	Sueldos del Grupo E.	1.761.210,86	-185.000,00	1.576.210,86	1.402.167,75	1.402.167,75	1.402.167,75		174.043,11
	12006	Trienios.	2.536.948,08	-5.500,00	2.531.448,08	2.524.814,63	2.524.814,63	2.524.814,63		6.633,45
		Total Concepto	15.258.767,18	-595.211,85	14.663.555,33	13.388.838,28	13.388.838,28	13.388.838,28		1.274.717,05
	121	Retribuciones complementarias.								
	12100	Complemento de destino.	7.956.039,09	-486.435,73	7.469.603,36	6.635.208,41	6.635.208,41	6.635.208,41		834.394,95
	12101	Complemento específico.	13.462.630,44	-1.575.187,52	11.887.442,92	11.034.462,49	11.034.462,49	11.034.462,49		852.980,43
	12103	Otros complementos.	788.169,53	45.777,16	833.946,69	416.763,63	416.763,63	416.763,63		417.183,06

ESTADO DE LIQUIDACIÓN DEL PRESUPUESTO DE GASTOS: RESUMEN POR CLASIFICACIÓN ECONÓMICA

Capítulo: 1 GASTOS DE PERSONAL.

ARTÍCULO	CONCEPTO / SUBCONCEPTO		CRÉDITOS PRESUPUESTARIOS			GASTOS COMPROMET.	OBLIGACIONES RECONOCIDAS NETAS	PAGOS	OBLIGACIONES PENDIENTES DE PAGO A 31 DE DICIEMBRE	REMANENTES DE CRÉDITO
			INICIALES	MODIFICACIONES	DEFINITIVAS					
		Total Concepto	22.206.839,06	-2.015.846,09	20.190.992,97	18.086.434,53	18.086.434,53	18.086.434,53		2.104.558,44
	127	Contribuciones a planes y fondos de pensiones.								
	12700	CONTRIBUCIONES A PLANES Y FONDOS DE PENSIONES.	72.777,15	38.823,10	111.600,25	114.560,00	114.560,00		114.560,00	-2.959,75
		Total Concepto	72.777,15	38.823,10	111.600,25	114.560,00	114.560,00		114.560,00	-2.959,75
		Total Artículo.	37.538.383,39	-2.572.234,84	34.966.148,55	31.589.832,81	31.589.832,81	31.475.272,81	114.560,00	3.376.315,74
13	Personal Laboral.									
	130	Laboral Fijo.								
	13000	Retribuciones básicas.	51.160,96	3.621,64	54.782,60	54.345,33	54.345,33	54.345,33		437,27
	13002	Otras remuneraciones.	54.899,88	5.100,00	59.999,88	57.071,81	57.071,81	57.071,81		2.928,07
		Total Concepto	106.060,84	8.721,64	114.782,48	111.417,14	111.417,14	111.417,14		3.365,34
	131	Laboral temporal.								
	13100	LABORAL TEMPORAL	522.740,00	2.957.084,09	3.479.824,09	3.349.666,84	3.349.666,84	3.349.666,84		130.157,25
	13102	otras remuneraciones	273.039,82	44.419,00	317.458,82	312.440,87	312.440,87	312.440,87		5.017,95
	13103	OTRAS REMUNERACIONES	50.000,00		50.000,00					50.000,00
	13104	LABORAL INDEFINIDO NO FIJO	5.475.334,98	-200.223,71	5.275.111,27	5.071.466,22	5.071.466,22	5.071.466,22		203.645,05
	13105	OTRAS REMUNERACIONES	93.402,00		93.402,00					93.402,00
		Total Concepto	6.414.516,80	2.801.279,38	9.215.796,18	8.733.573,93	8.733.573,93	8.733.573,93		482.222,25
	137	Contribuciones a planes y fondos de pensiones.								
	13700	CONTRIBUCIONES A PLANES Y FONDOS DE PENSIONES.	8.654,58	4.620,40	13.274,98	10.310,40	10.310,40		10.310,40	2.964,58
		Total Concepto	8.654,58	4.620,40	13.274,98	10.310,40	10.310,40		10.310,40	2.964,58
		Total Artículo.	6.529.232,22	2.814.621,42	9.343.853,64	8.855.301,47	8.855.301,47	8.844.991,07	10.310,40	488.552,17
14	Otro personal.									
	143	Otro personal.								
	14300	OTRO PERSONAL.	208.659,00	-39.711,56	168.947,44	144.361,60	144.361,60	144.361,60		24.585,84

ESTADO DE LIQUIDACIÓN DEL PRESUPUESTO DE GASTOS: RESUMEN POR CLASIFICACIÓN ECONÓMICA

Capítulo: 1 GASTOS DE PERSONAL.

ARTÍCULO	CONCEPTO / SUBCONCEPTO		CRÉDITOS PRESUPUESTARIOS			GASTOS COMPROMET.	OBLIGACIONES RECONOCIDAS NETAS	PAGOS	OBLIGACIONES PENDIENTES DE PAGO A 31 DE DICIEMBRE	REMANENTES DE CRÉDITO
			INICIALES	MODIFICACIONES	DEFINITIVAS					
		Total Concepto	208.659,00	-39.711,56	168.947,44	144.361,60	144.361,60	144.361,60		24.585,84
		Total Artículo.	208.659,00	-39.711,56	168.947,44	144.361,60	144.361,60	144.361,60		24.585,84
15	Incentivos al rendimiento.									
	150	Productividad.								
	15000	PRODUCTIVIDAD	128.393,37	4.663,25	133.056,62	123.213,68	123.213,68	123.213,68		9.842,94
	15001	PRODUCTIVIDAD	678.318,66	24.636,53	702.955,19	691.879,16	691.879,16	691.879,16		11.076,03
	15002	PRODUCTIVIDAD	2.284.432,24	147.994,58	2.432.426,82	2.394.053,40	2.394.053,40	2.394.053,40		38.373,42
		Total Concepto	3.091.144,27	177.294,36	3.268.438,63	3.209.146,24	3.209.146,24	3.209.146,24		59.292,39
	151	Gratificaciones.								
	15100	GRATIFICACIONES	471.737,89	13.501,53	485.239,42	371.682,22	371.682,22	371.682,22		113.557,20
	15101		65.430,00	2.376,42	67.806,42	58.492,26	58.492,26	58.492,26		9.314,16
	15102		5.200,00	188,87	5.388,87	4.597,05	4.597,05	4.597,05		791,82
		Total Concepto	542.367,89	16.066,82	558.434,71	434.771,53	434.771,53	434.771,53		123.663,18
		Total Artículo.	3.633.512,16	193.361,18	3.826.873,34	3.643.917,77	3.643.917,77	3.643.917,77		182.955,57
16	Cuotas, prestaciones y gastos soc. a cargo del empleador.									
	160	Cuotas sociales.								
	16000	Seguridad Social.	12.659.688,09	241.700,00	12.901.388,09	12.668.683,56	12.668.683,56	12.668.683,56		232.704,53
		Total Concepto	12.659.688,09	241.700,00	12.901.388,09	12.668.683,56	12.668.683,56	12.668.683,56		232.704,53
	162	Gastos sociales del personal.								
	16200	Formación y perfeccionamiento del personal.	16.000,00		16.000,00	5.017,82	5.017,82	4.422,82	595,00	10.982,18
	16202	Transporte de personal.	16.000,00		16.000,00	13.772,00	12.760,00	11.770,00	990,00	3.240,00
	16204	Acción social.	564.710,00	5.487,52	570.197,52	501.155,26	501.155,26	500.435,26	720,00	69.042,26
	16205	Seguros.	138.000,00	-1.500,00	136.500,00	136.238,88	136.238,88	121.210,38	15.028,50	261,12
	16209	Otros gastos sociales.	176.933,00	-42.503,87	134.429,13	131.691,69	79.163,19	79.163,19		55.265,94

ESTADO DE LIQUIDACIÓN DEL PRESUPUESTO DE GASTOS: RESUMEN POR CLASIFICACIÓN ECONÓMICA

Capítulo: 1 GASTOS DE PERSONAL.

ARTÍCULO	CONCEPTO SUBCONCEPTO	CRÉDITOS PRESUPUESTARIOS			GASTOS COMPROMET.	OBLIGACIONES RECONOCIDAS NETAS	PAGOS	OBLIGACIONES PENDIENTES DE PAGO A 31 DE DICIEMBRE	REMANENTES DE CRÉDITO
		INICIALES	MODIFICACIONES	DEFINITIVAS					
	Total Concepto	911.643,00	-38.516,35	873.126,65	787.875,65	734.335,15	717.001,65	17.333,50	138.791,50
	Total Artículo.	13.571.331,09	203.183,65	13.774.514,74	13.456.559,21	13.403.018,71	13.385.685,21	17.333,50	371.496,03
	Total Capítulo	64.635.958,88	614.719,85	65.250.678,73	60.857.366,51	60.803.826,01	60.661.622,11	142.203,90	4.446.852,72

ESTADO DE LIQUIDACIÓN DEL PRESUPUESTO DE GASTOS: RESUMEN POR CLASIFICACIÓN ECONÓMICA

Capítulo: 2 GASTOS CORRIENTES EN BIENES Y SERVICIOS.

ARTÍCULO	CONCEPTO / SUBCONCEPTO		CRÉDITOS PRESUPUESTARIOS			GASTOS COMPROMET.	OBLIGACIONES RECONOCIDAS NETAS	PAGOS	OBLIGACIONES PENDIENTES DE PAGO A 31 DE DICIEMBRE	REMANENTES DE CRÉDITO
			INICIALES	MODIFICACIONES	DEFINITIVAS					
20	Arrendamientos y cánones.									
	202	Arrendamientos de edificios y otras construcciones.								
	20200	ARRENDAMIENTOS DE EDIFICIOS Y OTRAS CONSTRUCCIONES	406.400,00	-9.181,00	397.219,00	364.285,80	364.285,68	364.285,68		32.933,32
		Total Concepto	406.400,00	-9.181,00	397.219,00	364.285,80	364.285,68	364.285,68		32.933,32
	203	Arrendamientos de maquinaria, instalaciones y utillaje.								
	20300	ARRENDAMIENTOS DE MAQUINARIA,INSTALACIONES Y UTILLAJE	15.000,00	-9.900,00	5.100,00	218,28	218,28	218,28		4.881,72
		Total Concepto	15.000,00	-9.900,00	5.100,00	218,28	218,28	218,28		4.881,72
	204	Arrendamientos de material de transporte.								
	20400	ARRENDAMIENTOS DE MATERIAL DE TRANSPORTE	25.000,00		25.000,00	24.487,05	23.568,44	22.322,14	1.246,30	1.431,56
		Total Concepto	25.000,00		25.000,00	24.487,05	23.568,44	22.322,14	1.246,30	1.431,56
		Total Artículo.	446.400,00	-19.081,00	427.319,00	388.991,13	388.072,40	386.826,10	1.246,30	39.246,60
21	Reparaciones, mantenimiento y conservación.									
	210	Infraestructuras y bienes naturales.								
	21000	INFRAESTRUCTURAS Y BIENES NATURALES	1.834.000,00	3.500,00	1.837.500,00	1.789.004,64	1.632.281,45	1.515.329,49	116.951,96	205.218,55
	21001	INFRAESTRUCTURAS Y BIENES NATURALES	6.185.088,00	102.417,85	6.287.505,85	5.993.138,92	5.959.937,13	5.557.742,95	402.194,18	327.568,72
		Total Concepto	8.019.088,00	105.917,85	8.125.005,85	7.782.143,56	7.592.218,58	7.073.072,44	519.146,14	532.787,27
	212	Edificios y otras construcciones.								
	21200	EDIFICIOS Y OTRAS CONSTRUCCIONES	458.600,00	2.000,00	460.600,00	251.345,51	247.399,53	247.399,53		213.200,47
	21201	EDIFICIOS Y OTRAS CONSTRUCCIONES	157.612,00	41.000,00	198.612,00	173.170,04	163.002,27	163.002,27		35.609,73
		Total Concepto	616.212,00	43.000,00	659.212,00	424.515,55	410.401,80	410.401,80		248.810,20
	213	Maquinaria, instalaciones técnicas y utillaje.								
	21300	MAQUINARIA, INSTALACIONES TÉCNICAS Y UTILLAJE	1.229.333,00	-13.600,00	1.215.733,00	1.095.414,18	917.053,01	916.948,53	104,48	298.679,99

ESTADO DE LIQUIDACIÓN DEL PRESUPUESTO DE GASTOS: RESUMEN POR CLASIFICACIÓN ECONÓMICA

Capítulo: 2 GASTOS CORRIENTES EN BIENES Y SERVICIOS.

ARTÍCULO	CONCEPTO / SUBCONCEPTO		CRÉDITOS PRESUPUESTARIOS			GASTOS COMPROMET.	OBLIGACIONES RECONOCIDAS NETAS	PAGOS	OBLIGACIONES PENDIENTES DE PAGO A 31 DE DICIEMBRE	REMANENTES DE CRÉDITO
			INICIALES	MODIFICACIONES	DEFINITIVAS					
	21301	MAQUINARIA, INSTALACIONES TÉCNICAS Y UTILLAJE	31.600,00	17.600,00	49.200,00	34.982,84	18.074,01	18.074,01		31.125,99
	21302	MAQUINARIA, INSTALACIONES TÉCNICAS Y UTILLAJE	50.000,00		50.000,00	11.293,88	11.293,84	11.293,84		38.706,16
	21303	MAQUINARIA, INSTALACIONES TÉCNICAS Y UTILLAJE	121.210,00		121.210,00	121.209,94	121.209,72	121.209,72		0,28
		Total Concepto	1.432.143,00	4.000,00	1.436.143,00	1.262.900,84	1.067.630,58	1.067.526,10	104,48	368.512,42
	214	Elementos de transporte.								
	21400	ELEMENTOS DE TRANSPORTES	95.000,00	40.000,00	135.000,00	117.086,48	116.571,04	116.571,04		18.428,96
		Total Concepto	95.000,00	40.000,00	135.000,00	117.086,48	116.571,04	116.571,04		18.428,96
	215	Mobiliario.								
	21500	MOBILIARIO	34.100,00		34.100,00	2.385,94	1.351,57	1.351,57		32.748,43
		Total Concepto	34.100,00		34.100,00	2.385,94	1.351,57	1.351,57		32.748,43
	216	Equipos para procesos de información.								
	21600	EQUIPOS PARA PROCESOS DE INFORMACIÓN	652.673,59	70.000,00	722.673,59	719.944,06	648.978,67	648.978,67		73.694,92
		Total Concepto	652.673,59	70.000,00	722.673,59	719.944,06	648.978,67	648.978,67		73.694,92
	219	Otro inmovilizado material.								
	21900	OTRO INMOVILIZADO MATERIAL	37.028,00		37.028,00	27.743,50	27.720,32	27.720,32		9.307,68
		Total Concepto	37.028,00		37.028,00	27.743,50	27.720,32	27.720,32		9.307,68
		Total Artículo.	10.886.244,59	262.917,85	11.149.162,44	10.336.719,93	9.864.872,56	9.345.621,94	519.250,62	1.284.289,88
22	Material, suministros y otros.									
	220	Material de oficina.								
	22000	Ordinario no inventariable.	62.000,00	800,00	62.800,00	44.900,97	33.863,67	33.863,67		28.936,33
	22001	Prensa, revistas, libros y otras publicaciones.	193.980,09	569,50	194.549,59	132.721,66	131.057,91	126.211,00	4.846,91	63.491,68
	22002	Material informático no inventariable.	404.412,58	22.500,00	426.912,58	386.508,69	360.579,60	357.969,47	2.610,13	66.332,98
		Total Concepto	660.392,67	23.869,50	684.262,17	564.131,32	525.501,18	518.044,14	7.457,04	158.760,99

ESTADO DE LIQUIDACIÓN DEL PRESUPUESTO DE GASTOS: RESUMEN POR CLASIFICACIÓN ECONÓMICA

Capítulo: 2 GASTOS CORRIENTES EN BIENES Y SERVICIOS.

ARTÍCULO	CONCEPTO / SUBCONCEPTO		CRÉDITOS PRESUPUESTARIOS			GASTOS COMPROMET.	OBLIGACIONES RECONOCIDAS NETAS	PAGOS	OBLIGACIONES PENDIENTES DE PAGO A 31 DE DICIEMBRE	REMANENTES DE CRÉDITO
			INICIALES	MODIFICACIONES	DEFINITIVAS					
	221	Suministros.								
	22100	Energía eléctrica.	1.304.954,00	226.995,50	1.531.949,50	1.470.892,38	817.315,73	716.639,80	100.675,93	714.633,77
	22101	Agua.	460.500,00		460.500,00	387.461,21	302.033,24	288.259,03	13.774,21	158.466,76
	22102	Gas.	540.000,00	104.900,00	644.900,00	630.407,86	480.121,43	42.255,87	437.865,56	164.778,57
	22103	Combustibles y carburantes.	395.500,00	52.000,00	447.500,00	436.142,48	331.494,39	331.410,52	83,87	116.005,61
	22104	Vestuario.	158.378,80	1.000,00	159.378,80	110.036,87	86.118,03	86.118,03		73.260,77
	22105	Productos alimenticios.	1.480.000,00	-55.900,00	1.424.100,00	1.296.448,54	915.722,56	910.727,06	4.995,50	508.377,44
	22106	Productos farmacéuticos y material sanitario.	112.500,00		112.500,00	43.066,05	40.324,85	40.324,85		72.175,15
	22110	Productos de limpieza y aseo.	144.000,00		144.000,00	70.508,95	56.218,00	56.218,00		87.782,00
	22111	Sumin. de repuestos de maquinaria, utillaje y elemtos tpte.	40.000,00		40.000,00	35.252,28	35.101,65	35.101,65		4.898,35
	22112	Sumin. de material electrónico, eléctrico y de telecomunic.	21.000,00		21.000,00	12.140,61	3.147,82	3.147,82		17.852,18
	22199	Otros suministros.	658.868,00	22.093,53	680.961,53	433.126,75	379.221,60	378.668,18	553,42	301.739,93
		Total Concepto	5.315.700,80	351.089,03	5.666.789,83	4.925.483,98	3.446.819,30	2.888.870,81	557.948,49	2.219.970,53
	222	Comunicaciones.								
	22200	Servicios de Telecomunicaciones.	695.322,85	55.593,91	750.916,76	739.934,46	722.720,52	722.720,52		28.196,24
	22201	Postales.	69.890,00		69.890,00	60.491,75	31.118,20	31.118,20		38.771,80
	22299	Otros gastos en comunicaciones.	3.830,00		3.830,00	3.349,99	916,48	916,48		2.913,52
		Total Concepto	769.042,85	55.593,91	824.636,76	803.776,20	754.755,20	754.755,20		69.881,56
	223	Transportes.								
	22300	TRANSPORTES	168.800,00		168.800,00	156.117,09	146.407,86	145.899,97	507,89	22.392,14
		Total Concepto	168.800,00		168.800,00	156.117,09	146.407,86	145.899,97	507,89	22.392,14
	224	Primas de seguros.								
	22400	PRIMAS DE SEGUROS	640.106,00	-10.000,00	630.106,00	592.191,31	592.191,31	592.191,31		37.914,69
		Total Concepto	640.106,00	-10.000,00	630.106,00	592.191,31	592.191,31	592.191,31		37.914,69

ESTADO DE LIQUIDACIÓN DEL PRESUPUESTO DE GASTOS: RESUMEN POR CLASIFICACIÓN ECONÓMICA

Capítulo: 2 GASTOS CORRIENTES EN BIENES Y SERVICIOS.

ARTÍCULO	CONCEPTO / SUBCONCEPTO		CRÉDITOS PRESUPUESTARIOS			GASTOS COMPROMET.	OBLIGACIONES RECONOCIDAS NETAS	PAGOS	OBLIGACIONES PENDIENTES DE PAGO A 31 DE DICIEMBRE	REMANENTES DE CRÉDITO
			INICIALES	MODIFICACIONES	DEFINITIVAS					
	225	Tributos.								
	22500	Tributos estatales.	45.000,00		45.000,00	3.774,74	3.774,74	3.774,74		41.225,26
	22501	Tributos de las Comunidades Autónomas.	2.200,00		2.200,00	245,07	245,07	245,07		1.954,93
	22502	Tributos de las Entidades locales.	510.000,00		510.000,00	472.386,28	472.386,28	471.908,39	477,89	37.613,72
		Total Concepto	557.200,00		557.200,00	476.406,09	476.406,09	475.928,20	477,89	80.793,91
	226	GASTOS DIVERSOS								
	22601	Atenciones protocolarias y representativas.	85.000,00	87.000,00	172.000,00	132.136,97	109.953,43	106.031,37	3.922,06	62.046,57
	22602	Publicidad y propaganda.	1.206.303,00	202.250,00	1.408.553,00	1.398.044,17	1.129.845,88	1.129.845,88		278.707,12
	22603	Publicación en Diarios Oficiales.	1.400,00		1.400,00	133,58	133,58	133,58		1.266,42
	22604	Jurídicos, contenciosos.	9.000,00		9.000,00	1.979,72	1.237,90	1.237,90		7.762,10
	22606	Reuniones, conferencias y cursos.	399.000,00	86.804,14	485.804,14	234.762,66	228.896,09	196.197,66	32.698,43	256.908,05
	22609	Actividades culturales y deportivas	1.928.100,00	576.668,17	2.504.768,17	1.812.811,76	1.664.369,48	1.509.495,47	154.874,01	840.398,69
	22699	Otros gastos diversos	2.960.570,54	175.315,12	3.135.885,66	2.322.387,87	1.673.052,48	1.476.864,81	196.187,67	1.462.833,18
		Total Concepto	6.589.373,54	1.128.037,43	7.717.410,97	5.902.256,73	4.807.488,84	4.419.806,67	387.682,17	2.909.922,13
	227	Trabajos realizados por otras empresas y profesionales.								
	22700	Limpieza y aseo.	4.963.264,00		4.963.264,00	4.886.539,20	4.614.309,81	4.614.265,59	44,22	348.954,19
	22701	Seguridad.	2.774.338,00		2.774.338,00	2.764.857,96	2.722.048,79	2.718.354,44	3.694,35	52.289,21
	22702	Valoraciones y peritajes.	8.000,00		8.000,00	3.968,80	1.669,80	1.669,80		6.330,20
	22706	Estudios y trabajos técnicos.	5.661.593,14	511.133,96	6.172.727,10	4.321.623,08	2.615.845,80	2.570.292,83	45.552,97	3.556.881,30
	22799	Otros trabajos realizados por otras empresas y profes.	1.054.471,84	-17.193,94	1.037.277,90	746.559,68	592.308,11	574.022,35	18.285,76	444.969,79
		Total Concepto	14.461.666,98	493.940,02	14.955.607,00	12.723.548,72	10.546.182,31	10.478.605,01	67.577,30	4.409.424,69
		Total Artículo.	29.162.282,84	2.042.529,89	31.204.812,73	26.143.911,44	21.295.752,09	20.274.101,31	1.021.650,78	9.909.060,64
23	Indemnizaciones por razón del servicio.									
	230	Dietas.								

ESTADO DE LIQUIDACIÓN DEL PRESUPUESTO DE GASTOS: RESUMEN POR CLASIFICACIÓN ECONÓMICA

Capítulo: 2 GASTOS CORRIENTES EN BIENES Y SERVICIOS.

ARTÍCULO	CONCEPTO / SUBCONCEPTO		CRÉDITOS PRESUPUESTARIOS			GASTOS COMPROMET.	OBLIGACIONES RECONOCIDAS NETAS	PAGOS	OBLIGACIONES PENDIENTES DE PAGO A 31 DE DICIEMBRE	REMANENTES DE CRÉDITO
			INICIALES	MODIFICACIONES	DEFINITIVAS					
	23000	De los miembros de los órganos de gobierno.	30.000,00		30.000,00	7.312,45	7.312,45	5.787,45	1.525,00	22.687,55
	23020	Del personal no directivo.	58.934,00	30.000,00	88.934,00	65.800,58	65.800,58	57.750,30	8.050,28	23.133,42
		Total Concepto	88.934,00	30.000,00	118.934,00	73.113,03	73.113,03	63.537,75	9.575,28	45.820,97
	231	Locomoción.								
	23100	De los miembros de los órganos de gobierno.	110.000,00	15.000,00	125.000,00	112.803,05	112.803,05	108.339,19	4.463,86	12.196,95
	23120	Del personal no directivo.	61.600,00	18.000,00	79.600,00	38.873,88	38.873,88	34.820,64	4.053,24	40.726,12
		Total Concepto	171.600,00	33.000,00	204.600,00	151.676,93	151.676,93	143.159,83	8.517,10	52.923,07
	233	Otras indemnizaciones.								
	23300	OTRAS INDEMNIZACIONES	168.215,32	63.000,00	231.215,32	162.616,83	145.154,35	139.498,52	5.655,83	86.060,97
	23301	OTRAS INDEMNIZACIONES	100,00		100,00					100,00
	23302	OTRAS INDEMNIZACIONES	100,00		100,00					100,00
	23303		100,00		100,00					100,00
		Total Concepto	168.515,32	63.000,00	231.515,32	162.616,83	145.154,35	139.498,52	5.655,83	86.360,97
		Total Artículo.	429.049,32	126.000,00	555.049,32	387.406,79	369.944,31	346.196,10	23.748,21	185.105,01
		Total Capítulo	40.923.976,75	2.412.366,74	43.336.343,49	37.257.029,29	31.918.641,36	30.352.745,45	1.565.895,91	11.417.702,13

ESTADO DE LIQUIDACIÓN DEL PRESUPUESTO DE GASTOS: RESUMEN POR CLASIFICACIÓN ECONÓMICA

Capítulo: 3 GASTOS FINANCIEROS.

ARTÍCULO	CONCEPTO / SUBCONCEPTO		CRÉDITOS PRESUPUESTARIOS			GASTOS COMPROMET.	OBLIGACIONES RECONOCIDAS NETAS	PAGOS	OBLIGACIONES PENDIENTES DE PAGO A 31 DE DICIEMBRE	REMANENTES DE CRÉDITO
			INICIALES	MODIFICACIONES	DEFINITIVAS					
31	De préstamos y otras operaciones financieras en euros.									
	310	Intereses.								
	31001	INTERES DE PRÉSTAMOS A C/P.	5.000,00		5.000,00					5.000,00
		Total Concepto	5.000,00		5.000,00					5.000,00
	311	Gastos de formalización, modificación y cancelación.								
	31100	GASTOS DE FORMALIZACIÓN, MODIFICACIÓN Y CANCELACIÓN	100,00		100,00					100,00
		Total Concepto	100,00		100,00					100,00
		Total Artículo.	5.100,00		5.100,00					5.100,00
35	Intereses de demora y otros gastos financieros.									
	352	Intereses de demora.								
	35200	INTERESES DE DEMORA	20.000,00		20.000,00	5.374,00	5.374,00	5.374,00		14.626,00
		Total Concepto	20.000,00		20.000,00	5.374,00	5.374,00	5.374,00		14.626,00
	359	Otros gastos financieros.								
	35900		920.000,00	-10.512,00	909.488,00	429.649,48	183.574,47	183.574,47		725.913,53
		Total Concepto	920.000,00	-10.512,00	909.488,00	429.649,48	183.574,47	183.574,47		725.913,53
		Total Artículo.	940.000,00	-10.512,00	929.488,00	435.023,48	188.948,47	188.948,47		740.539,53
		Total Capítulo	945.100,00	-10.512,00	934.588,00	435.023,48	188.948,47	188.948,47		745.639,53

ESTADO DE LIQUIDACIÓN DEL PRESUPUESTO DE GASTOS: RESUMEN POR CLASIFICACIÓN ECONÓMICA

Capítulo: 4 TRANSFERENCIAS CORRIENTES.

ARTÍCULO	CONCEPTO / SUBCONCEPTO		CRÉDITOS PRESUPUESTARIOS			GASTOS COMPROMET.	OBLIGACIONES RECONOCIDAS NETAS	PAGOS	OBLIGACIONES PENDIENTES DE PAGO A 31 DE DICIEMBRE	REMANENTES DE CRÉDITO
			INICIALES	MODIFICACIONES	DEFINITIVAS					
41	A Organismos Autónomos de la Entidad Local.									
	410	A ORGANISMOS AUTÓNOMOS DE LA ENTIDAD LOCAL								
	41000	A ORGANISMOS AUTÓNOMOS DE LA ENTIDAD LOCAL	9.027.649,74	1.069.626,00	10.097.275,74	9.247.275,74	9.247.275,74	9.247.275,74		850.000,00
	41001	A ORGANISMOS AUTÓNOMOS DE LA ENTIDAD LOCAL		188.738,00	188.738,00	188.738,00	141.553,50	141.553,50		47.184,50
		Total Concepto	9.027.649,74	1.258.364,00	10.286.013,74	9.436.013,74	9.388.829,24	9.388.829,24		897.184,50
		Total Artículo.	9.027.649,74	1.258.364,00	10.286.013,74	9.436.013,74	9.388.829,24	9.388.829,24		897.184,50
42	A la Administración del Estado.									
	421	A Organismos Autónomos yAgencias estatales.								
	42110	A otros organismos autónomos.	617.431,27		617.431,27	617.431,27	566.787,01	566.787,01		50.644,26
		Total Concepto	617.431,27		617.431,27	617.431,27	566.787,01	566.787,01		50.644,26
		Total Artículo.	617.431,27		617.431,27	617.431,27	566.787,01	566.787,01		50.644,26
45	A Comunidades Autónomas.									
	451	A Organismos Autónomos y agencias de las CC.AA.								
	45100	A Organismos Autónomos y agencias de las CC.AA.	6.000,00		6.000,00					6.000,00
	45101	A Organismos Autónomos y agencias de las CC.AA.		6.000,00	6.000,00	6.000,00	6.000,00	6.000,00		
		Total Concepto	6.000,00	6.000,00	12.000,00	6.000,00	6.000,00	6.000,00		6.000,00
	453	A soc merc,entid púb emp y otros organ públic dep. de CC.AA								
	45390	Otras sub a soc merc,entid públic empr y otros o.p.dep de CA	680.000,00	40.000,00	720.000,00	712.000,00	676.692,14	139.619,31	537.072,83	43.307,86
		Total Concepto	680.000,00	40.000,00	720.000,00	712.000,00	676.692,14	139.619,31	537.072,83	43.307,86
		Total Artículo.	686.000,00	46.000,00	732.000,00	718.000,00	682.692,14	145.619,31	537.072,83	49.307,86
46	A Entidades Locales.									
	462	A Ayuntamientos.								

ESTADO DE LIQUIDACIÓN DEL PRESUPUESTO DE GASTOS: RESUMEN POR CLASIFICACIÓN ECONÓMICA

Capítulo: 4 TRANSFERENCIAS CORRIENTES.

ARTÍCULO	CONCEPTO / SUBCONCEPTO		CRÉDITOS PRESUPUESTARIOS			GASTOS COMPROMET.	OBLIGACIONES RECONOCIDAS NETAS	PAGOS	OBLIGACIONES PENDIENTES DE PAGO A 31 DE DICIEMBRE	REMANENTES DE CRÉDITO
			INICIALES	MODIFICACIONES	DEFINITIVAS					
	46200	A AYUNTAMIENTOS.	5.599.759,18	19.058.063,42	24.657.822,60	23.127.225,59	13.956.265,65	10.331.921,95	3.624.343,70	10.701.556,95
	46201	A AYUNTAMIENTOS.	1.247.000,00	11.146.356,66	12.393.356,66	11.642.703,72	2.582.553,96	1.194.568,16	1.387.985,80	9.810.802,70
	46202	A AYUNTAMIENTOS.	338.100,00	2.400.108,78	2.738.208,78	2.527.172,55	2.132.241,73	1.314.826,76	817.414,97	605.967,05
	46203	A AYUNTAMIENTOS	498.228,00	414.345,08	912.573,08	881.097,72	477.569,60	49.874,53	427.695,07	435.003,48
	46204	A AYUNTAMIENTOS.	407.724,00	654.347,84	1.062.071,84	1.054.996,40	438.108,07	342.592,39	95.515,68	623.963,77
	46205	A AYUNTAMIENTOS.	748.909,00	567.877,00	1.316.786,00	1.305.495,31	1.190.620,74	1.017.046,79	173.573,95	126.165,26
	46206	A AYUNTAMIENTOS.	56.348,00	851.194,84	907.542,84	896.310,85	116.571,04	65.023,04	51.548,00	790.971,80
	46207	A AYUNTAMIENTOS.	705.586,00	-311.747,22	393.838,78	224.991,78	149.332,40	141.705,77	7.626,63	244.506,38
	46208	A AYUNTAMIENTOS	65.350,00	236.222,70	301.572,70	301.572,70	196.936,70	40.624,14	156.312,56	104.636,00
	46209	A AYUNTAMIENTOS	125.107,00	162.617,00	287.724,00	245.791,51	219.867,78	219.867,78		67.856,22
	46210	A AYUNTAMIENTOS	597.785,00	348.085,00	945.870,00	842.905,98	503.103,86	33.985,94	469.117,92	442.766,14
	46211	A AYUNTAMIENTOS.	161.979,00	560.700,00	722.679,00	684.250,86	331.159,75	162.356,95	168.802,80	391.519,25
	46212	A AYUNTAMIENTOS	114.540,00	263.578,50	378.118,50	370.993,83	218.773,35	159.233,35	59.540,00	159.345,15
	46213	A AYUNTAMIENTOS	98.654,00	143.118,00	241.772,00	229.290,38	157.662,74	157.662,74		84.109,26
	46214	A AYUNTAMIENTOS	180.015,00	167.893,00	347.908,00	331.979,00	196.107,99	196.107,99		151.800,01
	46215	A AYUNTAMIENTOS	190.408,00	156.275,96	346.683,96	322.956,96	264.769,38	111.597,97	153.171,41	81.914,58
	46216	A Ayuntamientos.	220.565,00	187.402,00	407.967,00	401.337,46	262.128,85	192.883,93	69.244,92	145.838,15
	46217	A Ayuntamientos.	247.922,00	117.220,00	365.142,00	291.241,00	248.183,30	153.202,30	94.981,00	116.958,70
	46218	A Ayuntamientos.	239.379,00	432.321,00	671.700,00	617.841,00	169.315,97	169.315,97		502.384,03
	46219	A Ayuntamientos.	239.059,00	167.363,00	406.422,00	361.171,56	317.316,09	317.316,09		89.105,91
	46220	A AYUNTAMIENTOS	249.378,00	224.049,00	473.427,00	371.313,50	257.294,12	74.968,04	182.326,08	216.132,88
	46221	A AYUNTAMIENTOS	252.393,00	74.342,00	326.735,00	254.701,00	171.101,50	171.101,50		155.633,50
	46222	A AYUNTAMIENTOS	308.018,00	310.884,95	618.902,95	605.947,45	79.363,41	79.363,41		539.539,54
	46223	A Ayuntamientos.	578.393,00	262.785,00	841.178,00	805.078,55	526.787,63	526.787,63		314.390,37
	46224	A AYUNTAMIENTOS	243.288,00	167.293,00	410.581,00	390.049,54	286.502,61	10.275,00	276.227,61	124.078,39
	46225	A AYUNTAMIENTOS	270.000,00	372.363,00	642.363,00	590.826,00	525.571,30	516.571,30	9.000,00	116.791,70

ESTADO DE LIQUIDACIÓN DEL PRESUPUESTO DE GASTOS: RESUMEN POR CLASIFICACIÓN ECONÓMICA

Capítulo: 4 TRANSFERENCIAS CORRIENTES.

ARTÍCULO	CONCEPTO / SUBCONCEPTO		CRÉDITOS PRESUPUESTARIOS			GASTOS COMPROMET.	OBLIGACIONES RECONOCIDAS NETAS	PAGOS	OBLIGACIONES PENDIENTES DE PAGO A 31 DE DICIEMBRE	REMANENTES DE CRÉDITO
			INICIALES	MODIFICACIONES	DEFINITIVAS					
	46226	A AYUNTAMIENTOS		340.661,00	340.661,00	332.951,00	57.263,25	57.263,25		283.397,75
	46227	A AYUNTAMIENTOS		217.775,13	217.775,13	189.272,13	53.882,83	53.882,83		163.892,30
	46228	A AYUNTAMIENTOS		144.209,00	144.209,00	136.252,00	62.311,50	62.311,50		81.897,50
	46229	A AYUNTAMIENTOS		283.432,00	283.432,00	283.432,00	126.162,67	49.186,50	76.976,17	157.269,33
	46230	A AYUNTAMIENTOS		295.264,00	295.264,00	295.264,00	80.026,90	58.666,90	21.360,00	215.237,10
	46231	A AYUNTAMIENTOS		376.488,00	376.488,00	299.550,00	105.835,09	105.835,09		270.652,91
	46232	A AYUNTAMIENTOS		199.113,00	199.113,00	187.865,00	92.579,15	92.579,15		106.533,85
	46233	A AYUNTAMIENTOS		485.121,19	485.121,19	485.121,19	202.084,76	202.084,76		283.036,43
	46234	A AYUNTAMIENTOS		281.370,00	281.370,00	275.825,00	47.839,03	9.099,03	38.740,00	233.530,97
	46235	A AYUNTAMIENTOS		453.836,69	453.836,69	407.514,69	143.966,11	143.966,11		309.870,58
	46236	A AYUNTAMIENTOS		359.347,00	359.347,00	359.347,00	197.619,10	197.619,10		161.727,90
	46237	A AYUNTAMIENTOS		561.124,00	561.124,00	561.124,00	125.038,29	125.038,29		436.085,71
	46238	A AYUNTAMIENTOS		639.896,00	639.896,00	499.208,00	335.198,59	335.198,59		304.697,41
	46239	A AYUNTAMIENTOS		611.744,00	611.744,00	593.993,00	40.452,32	40.452,32		571.291,68
	46240	A AYUNTAMIENTOS		249.165,63	249.165,63	193.281,63	39.693,52	1.275,43	38.418,09	209.472,11
	46241	A AYUNTAMIENTOS		400.966,00	400.966,00	395.066,00	308.260,88	308.260,88		92.705,12
	46242	A AYUNTAMIENTOS		259.687,00	259.687,00	259.687,00	104.841,11	104.841,11		154.845,89
	46243	A AYUNTAMIENTOS		485.593,98	485.593,98	485.593,98	190.314,98	155.064,98	35.250,00	295.279,00
	46244	A AYUNTAMIENTOS		455.879,11	455.879,11	455.879,11	304.628,48	291.443,23	13.185,25	151.250,63
	46245	A AYUNTAMIENTOS		214.057,00	214.057,00	201.801,00	152.790,47	152.790,47		61.266,53
	46246	A AYUNTAMIENTOS		239.661,00	239.661,00	239.661,00	108.898,35	91.242,00	17.656,35	130.762,65
	46247	A AYUNTAMIENTOS		595.926,00	595.926,00	595.926,00	292.227,17	279.573,17	12.654,00	303.698,83
	46248	A AYUNTAMIENTOS		530.277,00	530.277,00	523.758,00	91.071,00	91.071,00		439.206,00
	46249	A AYUNTAMIENTOS		585.906,00	585.906,00	585.906,00	196.377,00	91.901,25	104.475,75	389.529,00
	46250	A AYUNTAMIENTOS	1.586.920,00	97.650,00	1.684.570,00	1.539.259,81	1.346.942,38	1.241.982,30	104.960,08	337.627,62
	46251	A Ayuntamientos.	334.000,00	7.000,00	341.000,00	238.258,18	12.305,70	12.305,70		328.694,30

ESTADO DE LIQUIDACIÓN DEL PRESUPUESTO DE GASTOS: RESUMEN POR CLASIFICACIÓN ECONÓMICA

Capítulo: 4 TRANSFERENCIAS CORRIENTES.

ARTÍCULO	CONCEPTO / SUBCONCEPTO		CRÉDITOS PRESUPUESTARIOS			GASTOS COMPROMET.	OBLIGACIONES RECONOCIDAS NETAS	PAGOS	OBLIGACIONES PENDIENTES DE PAGO A 31 DE DICIEMBRE	REMANENTES DE CRÉDITO
			INICIALES	MODIFICACIONES	DEFINITIVAS					
	46252	A AYUNTAMIENTOS	16.901,28		16.901,28	16.901,28	16.901,28	16.901,28		
	46253			15.004,00	15.004,00	15.004,00	15.004,00	15.004,00		
	46254		30.000,00		30.000,00					30.000,00
	46255		7.000,00		7.000,00	6.957,50	6.957,50		6.957,50	42,50
	46256		30.000,00		30.000,00	14.157,00	14.157,00	14.157,00		15.843,00
	46257		5.000,00		5.000,00					5.000,00
	46259		18.755,00		18.755,00	18.755,00	18.755,00	18.755,00		
	46260	A AYUNTAMIENTOS		340.199,00	340.199,00	326.989,00	135.348,00	135.348,00		204.851,00
	46261	A AYUNTAMIENTOS		419.891,00	419.891,00	399.780,00	120.318,81	120.318,81		299.572,19
	46262	A AYUNTAMIENTOS		971.588,00	971.588,00	964.930,00	757.783,39	757.783,39		213.804,61
	46263	A AYUNTAMIENTOS		1.058.250,00	1.058.250,00	1.051.484,00	250.714,81	249.596,00	1.118,81	807.535,19
	46264	A AYUNTAMIENTOS		466.336,00	466.336,00	454.580,00	197.363,26	197.363,26		268.972,74
	46265	A AYUNTAMIENTOS		387.226,00	387.226,00	371.378,00	208.636,44	70.266,75	138.369,69	178.589,56
	46266	A AYUNTAMIENTOS		823.554,00	823.554,00	823.554,00	540.830,71	153.396,71	387.434,00	282.723,29
	46267	A AYUNTAMIENTOS		677.752,00	677.752,00	567.820,00	506.939,00	500.204,00	6.735,00	170.813,00
	46268	A AYUNTAMIENTOS		362.543,00	362.543,00	337.667,00	97.448,94	97.448,94		265.094,06
	46269	A AYUNTAMIENTOS		364.637,00	364.637,00	356.927,00	128.529,93	128.529,93		236.107,07
	46270	A AYUNTAMIENTOS		364.054,00	364.054,00	314.902,00	82.944,59	21.283,55	61.661,04	281.109,41
	46271	A AYUNTAMIENTOS		574.145,07	574.145,07	574.145,07	282.603,83	70.034,76	212.569,07	291.541,24
	46272	A AYUNTAMIENTOS		160.354,00	160.354,00	160.354,00	103.453,87	84.292,87	19.161,00	56.900,13
	46273	A AYUNTAMIENTOS		277.063,00	277.063,00	257.561,00	128.738,95	125.498,00	3.240,95	148.324,05
	46274	A AYUNTAMIENTOS		278.420,00	278.420,00	278.420,00	56.375,12	36.762,18	19.612,94	222.044,88
	46275	A AYUNTAMIENTOS		144.916,00	144.916,00	144.916,00	140.981,95	136.981,95	4.000,00	3.934,05
	46276	A AYUNTAMIENTOS		418.579,00	418.579,00	418.579,00	137.431,21	130.829,00	6.602,21	281.147,79
	46277	A AYUNTAMIENTOS		454.329,12	454.329,12	454.329,12	256.792,37	256.792,37		197.536,75
	46278	A AYUNTAMIENTOS		341.867,00	341.867,00	330.619,00	287.047,50	287.047,50		54.819,50

ESTADO DE LIQUIDACIÓN DEL PRESUPUESTO DE GASTOS: RESUMEN POR CLASIFICACIÓN ECONÓMICA

Capítulo: 4 TRANSFERENCIAS CORRIENTES.

ARTÍCULO	CONCEPTO / SUBCONCEPTO		CRÉDITOS PRESUPUESTARIOS			GASTOS COMPROMET.	OBLIGACIONES RECONOCIDAS NETAS	PAGOS	OBLIGACIONES PENDIENTES DE PAGO A 31 DE DICIEMBRE	REMANENTES DE CRÉDITO
			INICIALES	MODIFICACIONES	DEFINITIVAS					
	46279	A AYUNTAMIENTOS		371.516,00	371.516,00	371.516,00	142.142,00	142.142,00		229.374,00
	46280	A AYUNTAMIENTOS		566.292,44	566.292,44	566.292,44	398.276,75	372.862,75	25.414,00	168.015,69
	46281	A AYUNTAMIENTOS		450.722,00	450.722,00	450.722,00	405.340,51	128.634,57	276.705,94	45.381,49
	46282	A AYUNTAMIENTOS		643.278,43	643.278,43	643.278,43	490.387,20	490.387,20		152.891,23
	46283	A AYUNTAMIENTOS		526.732,00	526.732,00	353.226,00	27.740,00		27.740,00	498.992,00
	46284	A AYUNTAMIENTOS		355.213,00	355.213,00	355.213,00	188.062,95	188.062,95		167.150,05
	46285	A AYUNTAMIENTOS		216.107,70	216.107,70	216.107,70	148.898,25	148.898,25		67.209,45
	46286	A AYUNTAMIENTOS		393.743,30	393.743,30	253.055,30	252.428,09	252.428,09		141.315,21
	46287	A AYUNTAMIENTOS		380.994,85	380.994,85	380.994,85	326.807,64	326.807,64		54.187,21
	46288	A AYUNTAMIENTOS	959.000,00	423.777,00	1.382.777,00	1.108.777,00	458.939,88	458.939,88		923.837,12
	46289	A AYUNTAMIENTOS		360.084,09	360.084,09	360.084,09	358.277,50	284.399,00	73.878,50	1.806,59
	46290	A AYUNTAMIENTOS		367.301,00	367.301,00	361.262,00	64.764,49	64.764,49		302.536,51
	46291	A AYUNTAMIENTOS		457.681,00	457.681,00	128.521,00	128.520,95	48.771,95	79.749,00	329.160,05
	46292	A AYUNTAMIENTOS		773.004,00	773.004,00	773.004,00	600.681,46	47.204,46	553.477,00	172.322,54
	46293	A AYUNTAMIENTOS		895.436,00	895.436,00	895.436,00	714.578,00	714.578,00		180.858,00
	46294	A AYUNTAMIENTOS	276.311,00	183.368,19	459.679,19	459.678,75	276.268,17	276.268,17		183.411,02
	46295	A AYUNTAMIENTOS	230.421,00	67.280,00	297.701,00	297.700,38	238.762,32	238.762,32		58.938,68
	46296	A AYUNTAMIENTOS		298.476,00	298.476,00	298.476,00	17.254,39	17.254,39		281.221,61
	46297	A AYUNTAMIENTOS		145.306,00	145.306,00	145.306,00	132.666,66	107.790,66	24.876,00	12.639,34
	46298	A AYUNTAMIENTOS		498.871,87	498.871,87	498.871,87	45.845,31	45.845,31		453.026,56
	46299	A AYUNTAMIENTOS		62.014,00	62.014,00	62.014,00				62.014,00
		Total Concepto	17.478.195,46	65.844.115,30	83.322.310,76	77.940.284,70	40.702.520,13	30.085.113,69	10.617.406,44	42.619.790,63
	463	A Mancomunidades.								
	46300	A MANCOMUNIDADES.	116.000,00	104.053,16	220.053,16	176.417,70	161.251,67	152.924,67	8.327,00	58.801,49
	46301	A MANCOMUNIDADES.	96.081,00	5.500,00	101.581,00	91.272,55	74.236,46	74.236,46		27.344,54

ESTADO DE LIQUIDACIÓN DEL PRESUPUESTO DE GASTOS: RESUMEN POR CLASIFICACIÓN ECONÓMICA

Capítulo: 4 TRANSFERENCIAS CORRIENTES.

ARTÍCULO	CONCEPTO / SUBCONCEPTO		CRÉDITOS PRESUPUESTARIOS			GASTOS COMPROMET.	OBLIGACIONES RECONOCIDAS NETAS	PAGOS	OBLIGACIONES PENDIENTES DE PAGO A 31 DE DICIEMBRE	REMANENTES DE CRÉDITO
			INICIALES	MODIFICACIONES	DEFINITIVAS					
	46302	A MANCOMUNIDADES.	973.303,00		973.303,00	942.545,57	833.766,49	729.375,41	104.391,08	139.536,51
	46303	A MANCOMUNIDADES.	50.003,00		50.003,00	50.002,29				50.003,00
	46304	A MANCOMUNIDADES.	409.883,00		409.883,00	403.654,40	349.789,19	349.789,19		60.093,81
	46305	A MANCOMUNIDADES.	295.935,00		295.935,00	258.786,48	221.792,53	221.792,53		74.142,47
	46306	A MANCOMUNIDADES	482.021,00		482.021,00	375.550,00	319.217,50	319.217,50		162.803,50
	46307	A Mancomunidades.	634.523,00		634.523,00	608.528,25	449.781,75	449.781,75		184.741,25
	46308	A Mancomunidades.	10.000,00		10.000,00					10.000,00
	46309	A Mancomunidades.		375.861,00	375.861,00	375.861,00	281.895,75	281.895,75		93.965,25
	46310	A Mancomunidades.		76.076,00	76.076,00	76.076,00	57.057,00	57.057,00		19.019,00
	46311	A MANCOMUNIDADES		186.483,00	186.483,00	186.483,00	65.668,23	65.668,23		120.814,77
	46312	A MANCOMUNIDADES		668.017,00	668.017,00	668.017,00	28.800,94	28.800,94		639.216,06
	46313	A MANCOMUNIDADES		244.985,00	244.985,00	244.985,00	194.595,45	194.595,45		50.389,55
	46315	A MANCOMUNIDADES		152.043,00	152.043,00	152.043,00	4.589,94	4.589,94		147.453,06
	46316	A MANCOMUNIDADES		121.963,00	121.963,00	121.963,00	119.179,28	91.472,25	27.707,03	2.783,72
	46317	A MANCOMUNIDADES		471.865,00	471.865,00	471.865,00	416.994,36	353.898,75	63.095,61	54.870,64
	46318	A MANCOMUNIDADES		263.102,00	263.102,00	263.102,00	197.326,50	197.326,50		65.775,50
	46319	A Mancomunidades.		53.254,00	53.254,00	53.254,00	39.940,50	39.940,50		13.313,50
	46320	A Mancomunidades.		130.538,00	130.538,00	130.538,00				130.538,00
	46321	A Mancomunidades.		467.613,00	467.613,00	467.613,00	50.401,54	50.401,54		417.211,46
	46322	A Mancomunidades.		171.489,00	171.489,00	171.489,00	128.616,75	128.616,75		42.872,25
	46323	A Mancomunidades.		106.430,00	106.430,00	106.430,00	28.910,71	28.910,71		77.519,29
	46324	A Mancomunidades.		85.375,00	85.375,00	85.375,00	64.031,25	64.031,25		21.343,75
	46325	A Mancomunidades.		330.305,00	330.305,00	330.305,00	247.728,75	247.728,75		82.576,25
	46350	A Mancomunidades.	4.400,00		4.400,00					4.400,00
		Total Concepto	3.072.149,00	4.014.952,16	7.087.101,16	6.812.156,24	4.335.572,54	4.132.051,82	203.520,72	2.751.528,62
	467	A Consorcios.								

ESTADO DE LIQUIDACIÓN DEL PRESUPUESTO DE GASTOS: RESUMEN POR CLASIFICACIÓN ECONÓMICA

Capítulo: 4 TRANSFERENCIAS CORRIENTES.

ARTÍCULO	CONCEPTO / SUBCONCEPTO		CRÉDITOS PRESUPUESTARIOS			GASTOS COMPROMET.	OBLIGACIONES RECONOCIDAS NETAS	PAGOS	OBLIGACIONES PENDIENTES DE PAGO A 31 DE DICIEMBRE	REMANENTES DE CRÉDITO
			INICIALES	MODIFICACIONES	DEFINITIVAS					
	46700	A CONSORCIOS.	33.590.990,34		33.590.990,34	33.590.989,36	33.390.989,36	33.390.989,36		200.000,98
	46701	A CONSORCIOS.	232.520,00	261.550,39	494.070,39	491.862,31	480.746,78	120.000,00	360.746,78	13.323,61
	46702	A CONSORCIOS.	236.847,00	30.898,54	267.745,54	267.745,54	267.745,54	267.745,54		
	46703	A CONSORCIOS.	84.640,00	12.233,33	96.873,33	96.873,33	96.873,33	96.873,33		
	46704	A CONSORCIOS.	138.100,00		138.100,00	125.645,92	125.645,92	125.645,92		12.454,08
	46750	A Consorcios.	4.400,00		4.400,00					4.400,00
		Total Concepto	34.287.497,34	304.682,26	34.592.179,60	34.573.116,46	34.362.000,93	34.001.254,15	360.746,78	230.178,67
	468	A Entidades Locales Menores.								
	46800	A Entidades Locales Menores.	10.100,00	61.988,00	72.088,00	14.997,00	1.815,00	1.815,00		70.273,00
	46801	A ENTIDADES LOCALES MENORES.		29.326,00	29.326,00					29.326,00
	46802	A ENTIDADES LOCALES MENORES.		50.594,00	50.594,00	50.594,00	15.419,51	15.419,51		35.174,49
	46803	A Entidades Locales Menores.		26.346,00	26.346,00					26.346,00
	46804	A Entidades Locales Menores.		22.400,00	22.400,00					22.400,00
	46805	A Entidades Locales Menores.		41.509,00	41.509,00	41.509,00	3.349,81	3.349,81		38.159,19
		Total Concepto	10.100,00	232.163,00	242.263,00	107.100,00	20.584,32	20.584,32		221.678,68
		Total Artículo.	54.847.941,80	70.395.912,72	125.243.854,52	119.432.657,40	79.420.677,92	68.239.003,98	11.181.673,94	45.823.176,60
47	A Empresas privadas.									
	472	Subv para reducir el precio a pagar por los consumidores.								
	47200	SUBV PARA REDUCIR EL PRECIO A PAGAR POR LOS CONSUMIDORES.	38.000,00		38.000,00	38.000,00	38.000,00	28.500,00	9.500,00	
		Total Concepto	38.000,00		38.000,00	38.000,00	38.000,00	28.500,00	9.500,00	
		Total Artículo.	38.000,00		38.000,00	38.000,00	38.000,00	28.500,00	9.500,00	
48	A Familias e Instituciones sin fines de lucro.									
	480	ATENCIONES BENÉFICAS Y ASISTENCIALES								
	48001	ATENCIONES BENÉFICAS Y ASISTENCIALES	5.000,00	2.000.000,00	2.005.000,00	1.140.000,00	1.140.000,00	1.140.000,00		865.000,00

ESTADO DE LIQUIDACIÓN DEL PRESUPUESTO DE GASTOS: RESUMEN POR CLASIFICACIÓN ECONÓMICA

Capítulo: 4 TRANSFERENCIAS CORRIENTES.

ARTÍCULO	CONCEPTO / SUBCONCEPTO		CRÉDITOS PRESUPUESTARIOS			GASTOS COMPROMET.	OBLIGACIONES RECONOCIDAS NETAS	PAGOS	OBLIGACIONES PENDIENTES DE PAGO A 31 DE DICIEMBRE	REMANENTES DE CRÉDITO
			INICIALES	MODIFICACIONES	DEFINITIVAS					
	48002	ATENCIONES BENÉFICAS Y ASISTENCIALES	3.000,00		3.000,00	3.000,00				3.000,00
		Total Concepto	8.000,00	2.000.000,00	2.008.000,00	1.143.000,00	1.140.000,00	1.140.000,00		868.000,00
	481	PREMIOS, BECAS DE ESTUDIOS E INVESTIGACIÓN								
	48100	PREMIOS, BECAS DE ESTUDIOS E INVESTIGACIÓN	414.200,00	-18.283,33	395.916,67	291.447,69	284.286,55	247.886,55	36.400,00	111.630,12
	48101	PREMIOS, BECAS DE ESTUDIOS E INVESTIGACIÓN	451.122,00	900,00	452.022,00	402.067,20	22.273,36	22.273,36		429.748,64
	48102	PREMIOS, BECAS DE ESTUDIOS E INVESTIGACIÓN	69.600,00		69.600,00	68.737,21	8.909,38	8.909,38		60.690,62
	48103	PREMIOS, BECAS DE ESTUDIOS E INVESTIGACIÓN	150.000,00	50.000,00	200.000,00	200.000,00	255,00	255,00		199.745,00
	48104	PREMIOS, BECAS DE ESTUDIOS E INVESTIGACIÓN	50.000,00		50.000,00	50.000,00	50.000,00	50.000,00		
	48105	PREMIOS, BECAS DE ESTUDIOS E INVESTIGACIÓN	50.000,00	1.459,86	51.459,86	51.459,86	50.000,00	50.000,00		1.459,86
	48110	PREMIOS, BECAS DE ESTUDIOS E INVESTIGACIÓN	45.000,00		45.000,00	45.000,00	45.000,00	45.000,00		
		Total Concepto	1.229.922,00	34.076,53	1.263.998,53	1.108.711,96	460.724,29	424.324,29	36.400,00	803.274,24
	483	A ENTIDADES SIN FINES DE LUCRO								
	48300	A ENTIDADES SIN FINES DE LUCRO	2.067.037,69	575.000,00	2.642.037,69	2.323.899,84	2.161.948,97	1.826.676,20	335.272,77	480.088,72
	48301	A ENTIDADES SIN FINES DE LUCRO	892.526,00	83.751,68	976.277,68	764.509,34	738.769,71	669.719,29	69.050,42	237.507,97
	48302	A ENTIDADES SIN FINES DE LUCRO	621.069,76	64.609,56	685.679,32	676.616,65	670.678,40	636.771,79	33.906,61	15.000,92
	48303	A ENTIDADES SIN FINES DE LUCRO	254.500,00	16.000,00	270.500,00	270.500,00	261.490,33	242.750,00	18.740,33	9.009,67
	48304	A ENTIDADES SIN FINES DE LUCRO	198.000,00	14.000,00	212.000,00	211.000,00	205.965,00	85.965,00	120.000,00	6.035,00
	48305	A ENTIDADES SIN FINES DE LUCRO	104.010,00	15.000,00	119.010,00	119.010,00	116.184,56	81.868,37	34.316,19	2.825,44
	48306	A ENTIDADES SIN FINES DE LUCRO	240.000,00	-61.011,00	178.989,00	138.989,00	137.040,53	77.107,55	59.932,98	41.948,47
	48307	A ENTIDADES SIN FINES DE LUCRO	49.500,00	1.818,53	51.318,53	51.318,53	51.314,53	20.314,53	31.000,00	4,00
	48308	A ENTIDADES SIN FINES DE LUCRO	71.000,00	12.083,12	83.083,12	75.583,12	74.804,39	43.804,39	31.000,00	8.278,73
	48309	A ENTIDADES SIN FINES DE LUCRO	97.250,00	24.802,50	122.052,50	122.052,50	122.052,50	91.052,50	31.000,00	
	48310	A ENTIDADES SIN FINES DE LUCRO	177.500,00	12.204,00	189.704,00	176.659,70	165.874,15	160.849,15	5.025,00	23.829,85

ESTADO DE LIQUIDACIÓN DEL PRESUPUESTO DE GASTOS: RESUMEN POR CLASIFICACIÓN ECONÓMICA

Capítulo: 4 TRANSFERENCIAS CORRIENTES.

ARTÍCULO	CONCEPTO / SUBCONCEPTO		CRÉDITOS PRESUPUESTARIOS			GASTOS COMPROMET.	OBLIGACIONES RECONOCIDAS NETAS	PAGOS	OBLIGACIONES PENDIENTES DE PAGO A 31 DE DICIEMBRE	REMANENTES DE CRÉDITO
			INICIALES	MODIFICACIONES	DEFINITIVAS					
	48311	A ENTIDADES SIN FINES DE LUCRO	55.000,00	4.000,00	59.000,00	59.000,00	54.000,00	54.000,00		5.000,00
	48312	A ENTIDADES SIN FINES DE LUCRO	103.000,00		103.000,00	86.499,54	84.714,03	46.734,35	37.979,68	18.285,97
	48313	A ENTIDADES SIN FINES DE LUCRO	60.000,00	12.000,00	72.000,00	72.000,00	64.482,86	64.482,86		7.517,14
	48314	A ENTIDADES SIN FINES DE LUCRO	114.300,00		114.300,00	114.300,00	114.300,00	104.300,00	10.000,00	
	48315	A ENTIDADES SIN FINES DE LUCRO	20.000,00	70.154,00	90.154,00	90.154,00	86.562,75	86.562,75		3.591,25
	48316	A ENTIDADES SIN FINES DE LUCRO	187.500,00	15.000,00	202.500,00	202.500,00	202.500,00	195.000,00	7.500,00	
	48317	A ENTIDADES SIN FINES DE LUCRO	20.000,00	35.000,00	55.000,00	55.000,00	40.000,00	40.000,00		15.000,00
	48318	A ENTIDADES SIN FINES DE LUCRO	630.000,00	-18.600,00	611.400,00	591.533,17	481.145,42	324.155,05	156.990,37	130.254,58
	48319	A ENTIDADES SIN FINES DE LUCRO	25.000,00	60.000,00	85.000,00	85.000,00	85.000,00	85.000,00		
	48320	A ENTIDADES SIN FINES DE LUCRO	585.000,00	392.622,25	977.622,25	976.596,89	909.810,16	878.639,87	31.170,29	67.812,09
	48321	A ENTIDADES SIN FINES DE LUCRO	11.000,00	10.000,00	21.000,00	21.000,00	20.999,96	9.999,96	11.000,00	0,04
	48322	A ENTIDADES SIN FINES DE LUCRO	414.500,00	22.500,00	437.000,00	437.000,00	436.789,50	37.289,50	399.500,00	210,50
	48323	A ENTIDADES SIN FINES DE LUCRO	57.000,00		57.000,00	56.815,20	52.978,88	47.186,25	5.792,63	4.021,12
	48324	A ENTIDADES SIN FINES DE LUCRO	120.000,00		120.000,00	120.000,00	120.000,00		120.000,00	
	48325	A ENTIDADES SIN FINES DE LUCRO	115.000,00	793,92	115.793,92	115.792,92	110.740,46	107.017,46	3.723,00	5.053,46
	48326	A ENTIDADES SIN FINES DE LUCRO	95.000,00		95.000,00	95.000,00	94.998,72	14.999,94	79.998,78	1,28
	48327	A ENTIDADES SIN FINES DE LUCRO	265.000,00		265.000,00	265.000,00	265.000,00	265.000,00		
	48328	A ENTIDADES SIN FINES DE LUCRO		15.000,00	15.000,00	15.000,00	15.000,00	15.000,00		
	48329	A ENTIDADES SIN FINES DE LUCRO	30.000,00		30.000,00	30.000,00	30.000,00	30.000,00		
	48330	A ENTIDADES SIN FINES DE LUCRO		15.000,00	15.000,00	15.000,00				15.000,00
	48333	A ENTIDADES SIN FINES DE LUCRO	30.000,00		30.000,00	30.000,00	30.000,00		30.000,00	
	48337	A ENTIDADES SIN FINES DE LUCRO	400.000,00	400.000,00	800.000,00	799.999,79	746.990,84	746.990,84		53.009,16
	48338	A ENTIDADES SIN FINES DE LUCRO	150.000,00		150.000,00	146.611,22	121.111,22	121.111,22		28.888,78
	48340	A ENTIDADES SIN FINES DE LUCRO	60.000,00	-60.000,00						
	48343	A ENTIDADES SIN FINES DE LUCRO	35.000,00		35.000,00	35.000,00	35.000,00	35.000,00		
	48344	A ENTIDADES SIN FINES DE LUCRO	70.000,00		70.000,00	70.000,00	70.000,00	70.000,00		

ESTADO DE LIQUIDACIÓN DEL PRESUPUESTO DE GASTOS: RESUMEN POR CLASIFICACIÓN ECONÓMICA

Capítulo: 4 TRANSFERENCIAS CORRIENTES.

ARTÍCULO	CONCEPTO / SUBCONCEPTO		CRÉDITOS PRESUPUESTARIOS			GASTOS COMPROMET.	OBLIGACIONES RECONOCIDAS NETAS	PAGOS	OBLIGACIONES PENDIENTES DE PAGO A 31 DE DICIEMBRE	REMANENTES DE CRÉDITO
			INICIALES	MODIFICACIONES	DEFINITIVAS					
	48346	A ENTIDADES SIN FINES DE LUCRO	31.000,00		31.000,00	31.000,00	31.000,00	31.000,00		
	48361	A ENTIDADES SIN FINES DE LUCRO		60.000,00	60.000,00	60.000,00	60.000,00	60.000,00		
	48366	A ENTIDADES SIN FINES DE LUCRO		15.000,00	15.000,00	15.000,00	15.000,00	15.000,00		
	48369	A ENTIDADES SIN FIN DE LUCRO		120.000,00	120.000,00	62.050,00				120.000,00
	48376	A ENTIDADES SIN FIN DE LUCRO		90.000,00	90.000,00	90.000,00	90.000,00		90.000,00	
	48377	A ENTIDADES SIN FIN DE LUCRO		8.000,00	8.000,00	8.000,00	8.000,00	8.000,00		
	48378	A ENTIDADES SIN FIN DE LUCRO		165.000,00	165.000,00	165.000,00	165.000,00		165.000,00	
	48379	A ENTIDADES SIN FIN DE LUCRO		20.000,00	20.000,00	20.000,00	20.000,00		20.000,00	
	48380	A ENTIDADES SIN FIN DE LUCRO		65.000,00	65.000,00	65.000,00	65.000,00		65.000,00	
		Total Concepto	8.455.693,45	2.274.728,56	10.730.422,01	10.030.991,41	9.432.247,87	7.429.348,82	2.002.899,05	1.298.174,14
	484	A FUNDACIONES								
	48400	A FUNDACIONES	609.030,00	20.000,00	629.030,00	578.961,01	578.961,01	559.961,01	19.000,00	50.068,99
	48401	A FUNDACIONES	3.673.983,00	1.229.182,00	4.903.165,00	4.903.164,70	4.853.164,70	3.597.382,70	1.255.782,00	50.000,30
	48402	A FUNDACIONES	6.708.000,00	2.118.818,00	8.826.818,00	8.826.818,00	8.826.818,00	7.726.000,00	1.100.818,00	
	48403	A FUNDACIONES	33.000,00	1.000,00	34.000,00	34.000,00	30.000,00	30.000,00		4.000,00
	48404	A FUNDACIONES	20.000,00	11.900,00	31.900,00	31.900,00	31.900,00	31.900,00		
	48405	A FUNDACIONES		29.064,68	29.064,68	29.064,68	28.432,24	28.432,24		632,44
		Total Concepto	11.044.013,00	3.409.964,68	14.453.977,68	14.403.908,39	14.349.275,95	11.973.675,95	2.375.600,00	104.701,73
	485	OTRAS TRANSFERENCIAS A FAMILIAS E INST.SIN FINES DE LUCRO								
	48500	OTRAS TRANSFERENCIAS A FAMILIAS E INST.SIN FINES DE LUCRO	340.520,85	11.679,62	352.200,47	347.386,10	320.931,28	320.931,28		31.269,19
		Total Concepto	340.520,85	11.679,62	352.200,47	347.386,10	320.931,28	320.931,28		31.269,19
		Total Artículo.	21.078.149,30	7.730.449,39	28.808.598,69	27.033.997,86	25.703.179,39	21.288.280,34	4.414.899,05	3.105.419,30
49	Al exterior.									
	490	AL EXTERIOR								

ESTADO DE LIQUIDACIÓN DEL PRESUPUESTO DE GASTOS: RESUMEN POR CLASIFICACIÓN ECONÓMICA

Capítulo: 4 TRANSFERENCIAS CORRIENTES.

ARTÍCULO	CONCEPTO / SUBCONCEPTO	CRÉDITOS PRESUPUESTARIOS			GASTOS COMPROMET.	OBLIGACIONES RECONOCIDAS NETAS	PAGOS	OBLIGACIONES PENDIENTES DE PAGO A 31 DE DICIEMBRE	REMANENTES DE CRÉDITO
		INICIALES	MODIFICACIONES	DEFINITIVAS					
	49000 AL EXTERIOR		66.309,00	66.309,00	66.309,00	66.309,00	66.309,00		
	Total Concepto		66.309,00	66.309,00	66.309,00	66.309,00	66.309,00		
	Total Artículo.		66.309,00	66.309,00	66.309,00	66.309,00	66.309,00		
	Total Capítulo	86.295.172,11	79.497.035,11	165.792.207,22	157.342.409,27	115.866.474,70	99.723.328,88	16.143.145,82	49.925.732,52

ESTADO DE LIQUIDACIÓN DEL PRESUPUESTO DE GASTOS: RESUMEN POR CLASIFICACIÓN ECONÓMICA

Capítulo: 5 FONDO DE CONTINGENCIA Y OTROS IMPREVISTOS

ARTÍCULO	CONCEPTO / SUBCONCEPTO	CRÉDITOS PRESUPUESTARIOS			GASTOS COMPROMET.	OBLIGACIONES RECONOCIDAS NETAS	PAGOS	OBLIGACIONES PENDIENTES DE PAGO A 31 DE DICIEMBRE	REMANENTES DE CRÉDITO
		INICIALES	MODIFICACIONES	DEFINITIVAS					
50	DOTACIÓN AL FONDO DE CONTINGENCIA DE EJECUC.PRESUPUESTARIA								
	500 FONDO DE CONTINGENCIA.ART.31 L.O.2/2012 EST.PRESUP.Y SOST. F								
	50000 FONDO DE CONTINGENCIA.ART.31 L.O.2/2012 EST.PRESUP.Y SOST. F	1.256.574,00	-1.238.073,62	18.500,38					18.500,38
	Total Concepto	1.256.574,00	-1.238.073,62	18.500,38					18.500,38
	Total Artículo.	1.256.574,00	-1.238.073,62	18.500,38					18.500,38
	Total Capítulo	1.256.574,00	-1.238.073,62	18.500,38					18.500,38

ESTADO DE LIQUIDACIÓN DEL PRESUPUESTO DE GASTOS: RESUMEN POR CLASIFICACIÓN ECONÓMICA

Capítulo: 6 INVERSIONES REALES.

ARTÍCULO	CONCEPTO / SUBCONCEPTO		CRÉDITOS PRESUPUESTARIOS			GASTOS COMPROMET.	OBLIGACIONES RECONOCIDAS NETAS	PAGOS	OBLIGACIONES PENDIENTES DE PAGO A 31 DE DICIEMBRE	REMANENTES DE CRÉDITO
			INICIALES	MODIFICACIONES	DEFINITIVAS					
60	Invers nueva en infraestructuras y bienes dest al uso gral									
	609	Otras invers nuevas en infraest y bienes dest al uso gral								
	60900	OTRAS INVERS NUEVAS EN INFRAEST Y BIENES DEST AL USO GRAL	647.289,75	3.600.000,00	4.247.289,75	891.185,01	175.082,56	146.773,35	28.309,21	4.072.207,19
	60901	OTRAS INVERS NUEVAS EN INFRAEST Y BIENES DEST AL USO GRAL	101.000,00	13.000,00	114.000,00	39.886,75	39.886,75	39.886,75		74.113,25
	60902	OTRAS INVERS NUEVAS EN INFRAEST Y BIENES DEST AL USO GRAL	3.962.532,52	495.127,68	4.457.660,20	3.851.539,03	3.283.977,96	2.607.612,28	676.365,68	1.173.682,24
	60903	OTRAS INVERS.NUEVAS EN INFRAEST.Y BIENES DEST.USO GRAL.	100.000,00	349.996,49	449.996,49	351.066,86	326.805,74	278.586,03	48.219,71	123.190,75
	60904	Otras invers nuevas en infraest y bienes dest al uso gral	305.000,00	2.969.349,65	3.274.349,65	2.511.826,51	1.085.306,52	87.543,50	997.763,02	2.189.043,13
	60907	Otras invers nuevas en infraest y bienes dest al uso gral	433.604,60	248.015,10	681.619,70	626.761,25	433.863,38	430.787,29	3.076,09	247.756,32
		Total Concepto	5.549.426,87	7.675.488,92	13.224.915,79	8.272.265,41	5.344.922,91	3.591.189,20	1.753.733,71	7.879.992,88
		Total Artículo.	5.549.426,87	7.675.488,92	13.224.915,79	8.272.265,41	5.344.922,91	3.591.189,20	1.753.733,71	7.879.992,88
62	Inversión nueva asociada al funcionam operat de los serv.									
	622	Edificios y otras construcciones.								
	62200	EDIFICIOS Y OTRAS CONSTRUCCIONES	1.996.600,70	-83.321,75	1.913.278,95	702.626,68	584.858,69	407.805,85	177.052,84	1.328.420,26
	62201	Edificios y otras construcciones.	130.335,00	12.711,18	143.046,18	53.046,18	53.046,18	53.046,18		90.000,00
	62202	Edificios y otras construcciones.	140.000,00		140.000,00	128.260,00				140.000,00
	62204	Edificios y otras construcciones.	1.000,00	199.000,00	200.000,00					200.000,00
	62205	Edificios y otras construcciones.		1.247.809,45	1.247.809,45	1.247.809,45				1.247.809,45
		Total Concepto	2.267.935,70	1.376.198,88	3.644.134,58	2.131.742,31	637.904,87	460.852,03	177.052,84	3.006.229,71
	623	Maquinaria, instalaciones técnicas y utillaje.								
	62300	MAQUINARIA, INSTALACIONES TÉCNICAS Y UTILLAJE.	743.675,00	-207.901,94	535.773,06	370.789,49	321.355,79	308.194,62	13.161,17	214.417,27
	62301	MAQUINARIA, INSTALACIONES TÉCNICAS Y UTILLAJE.	11.066,21		11.066,21	11.066,21				11.066,21
		Total Concepto	754.741,21	-207.901,94	546.839,27	381.855,70	321.355,79	308.194,62	13.161,17	225.483,48

ESTADO DE LIQUIDACIÓN DEL PRESUPUESTO DE GASTOS: RESUMEN POR CLASIFICACIÓN ECONÓMICA

Capítulo: 6 INVERSIONES REALES.

ARTÍCULO	CONCEPTO / SUBCONCEPTO		CRÉDITOS PRESUPUESTARIOS			GASTOS COMPROMET.	OBLIGACIONES RECONOCIDAS NETAS	PAGOS	OBLIGACIONES PENDIENTES DE PAGO A 31 DE DICIEMBRE	REMANENTES DE CRÉDITO
			INICIALES	MODIFICACIONES	DEFINITIVAS					
	624	Elementos de transporte.								
	62400	ELEMENTOS DE TRANSPORTE.	250.000,00	1.750.000,00	2.000.000,00	1.600.884,26	183.844,25	183.844,25		1.816.155,75
		Total Concepto	250.000,00	1.750.000,00	2.000.000,00	1.600.884,26	183.844,25	183.844,25		1.816.155,75
	625	Mobiliario.								
	62500	MOBILIARIO.	156.040,00	3.363,33	159.403,33	61.771,85	53.031,92	53.031,92		106.371,41
		Total Concepto	156.040,00	3.363,33	159.403,33	61.771,85	53.031,92	53.031,92		106.371,41
	626	Equipos para procesos de información.								
	62600	EQUIPOS PARA PROCESOS DE INFORMACIÓN.	1.006.624,35	309.644,95	1.316.269,30	1.034.737,25	763.041,83	680.300,97	82.740,86	553.227,47
	62601	EQUIPOS PARA PROCESOS DE INFORMACIÓN.	40.000,00		40.000,00					40.000,00
		Total Concepto	1.046.624,35	309.644,95	1.356.269,30	1.034.737,25	763.041,83	680.300,97	82.740,86	593.227,47
	627	Proyectos complejos.								
	62700	PROYECTOS COMPLEJOS.	100,00		100,00					100,00
		Total Concepto	100,00		100,00					100,00
	629	Otras inv nuevas asoc al funcionam operativo de los serv								
	62900	OTRAS INV NUEVAS ASOC AL FUNCIONAM OPERATIVO DE LOS SERV	34.342,12	4.000,00	38.342,12	15.978,65	15.978,65	15.978,65		22.363,47
	62901	OTRAS INV NUEVAS ASOC AL FUNCIONAM OPERATIVO DE LOS SERV	45.000,00		45.000,00	39.383,20	9.383,20	9.383,20		35.616,80
	62902	INVERSIONES EN ESTUDIOS Y REDACCIÓN DE PLANES Y NORMATIVAS	5.200,00		5.200,00	1.158,04	1.005,10	1.005,10		4.194,90
		Total Concepto	84.542,12	4.000,00	88.542,12	56.519,89	26.366,95	26.366,95		62.175,17
		Total Artículo.	4.559.983,38	3.235.305,22	7.795.288,60	5.267.511,26	1.985.545,61	1.712.590,74	272.954,87	5.809.742,99
64	Gastos en inversiones de carácter inmaterial.									
	640	Gastos en inversiones de carácter inmaterial.								
	64000	GASTOS EN INVERSIONES DE CARÁCTER INMATERIAL.	344.600,00	-31.132,95	313.467,05	220.089,60	43.125,00	43.125,00		270.342,05

ESTADO DE LIQUIDACIÓN DEL PRESUPUESTO DE GASTOS: RESUMEN POR CLASIFICACIÓN ECONÓMICA

Capítulo: 6 INVERSIONES REALES.

ARTÍCULO	CONCEPTO / SUBCONCEPTO		CRÉDITOS PRESUPUESTARIOS			GASTOS COMPROMET.	OBLIGACIONES RECONOCIDAS NETAS	PAGOS	OBLIGACIONES PENDIENTES DE PAGO A 31 DE DICIEMBRE	REMANENTES DE CRÉDITO
			INICIALES	MODIFICACIONES	DEFINITIVAS					
	64001	GASTOS EN INVERSIONES DE CARÁCTER INMATERIAL.	5.000,00	-5.000,00						
		Total Concepto	349.600,00	-36.132,95	313.467,05	220.089,60	43.125,00	43.125,00		270.342,05
	641	Gastos en aplicaciones informáticas.								
	64100	GASTOS EN APLICACIONES INFORMÁTICAS.	677.242,00	9.512,00	686.754,00	643.518,31	453.200,38	428.694,78	24.505,60	233.553,62
		Total Concepto	677.242,00	9.512,00	686.754,00	643.518,31	453.200,38	428.694,78	24.505,60	233.553,62
		Total Artículo.	1.026.842,00	-26.620,95	1.000.221,05	863.607,91	496.325,38	471.819,78	24.505,60	503.895,67
65	Inversiones gestionadas para otros entes públicos.									
	650	Gastos en inversiones gestionadas para otros entes públicos.								
	65000	GASTOS EN INVERSIONES GESTIONADAS PARA OTROS ENTES PÚBLICOS.	5.232.689,82	6.940.947,77	12.173.637,59	2.602.448,70	1.977.919,67	1.715.225,34	262.694,33	10.195.717,92
	65001	GASTOS EN INVERSIONES GESTIONADAS PARA OTROS ENTES PÚBLICOS.	1.762.458,95	1.819.938,48	3.582.397,43	1.289.675,72	1.205.902,51	1.179.675,26	26.227,25	2.376.494,92
	65002	GASTOS EN INVERSIONES GESTIONADAS PARA OTROS ENTES PÚBLICOS.	608.741,00	524.396,03	1.133.137,03	80.951,04	58.186,48	58.186,48		1.074.950,55
	65003	GASTOS EN INVERSIONES GESTIONADAS PARA OTROS ENTES PÚBLICOS.	642.382,40	1.946.296,93	2.588.679,33	379.214,24	192.450,57	192.450,57		2.396.228,76
	65004	GASTOS EN INVERSIONES GESTIONADAS PARA OTROS ENTES PÚBLICOS.	2.629.110,06	200.650,22	2.829.760,28	856.414,68	326.799,72	318.494,74	8.304,98	2.502.960,56
	65005	GASTOS EN INVERSIONES GESTIONADAS PARA OTROS ENTES PÚBLICOS.	845.883,68	104.661,74	950.545,42	927.537,68	374.926,11	352.987,09	21.939,02	575.619,31
	65006	GASTOS EN INVERSIONES GESTIONADAS PARA OTROS ENTES PÚBLICOS.	151.000,82	-15.247,54	135.753,28	116.785,32	80.827,59	80.827,59		54.925,69
	65007	GASTOS EN INVERSIONES GESTIONADAS PARA OTROS ENTES PÚBLICOS.	545.447,35	181.465,52	726.912,87	618.646,37	444.778,29	444.778,29		282.134,58
	65008	GASTOS EN INVERSIONES GESTIONADAS PARA OTROS ENTES PÚBLICOS.	284.602,81	31.000,00	315.602,81	217.531,12	21.541,84	21.541,84		294.060,97
	65009	GASTOS EN INVERSIONES GESTIONADAS PARA OTROS ENTES PÚBLICOS.	1.743.346,14	-65.348,77	1.677.997,37	1.346.612,15	711.748,71	554.760,08	156.988,63	966.248,66
	65010	GASTOS EN INVERSIONES GESTIONADAS PARA OTROS ENTES PÚBLICOS.	68.500,00	1.298.160,00	1.366.660,00	33.686,40	33.686,40	33.686,40		1.332.973,60
	65011	GASTOS EN INVERSIONES GESTIONADAS PARA OTROS ENTES PÚBLICOS.	936.428,78	-107.813,00	828.615,78	452.412,15	11.539,92	9.541,00	1.998,92	817.075,86

ESTADO DE LIQUIDACIÓN DEL PRESUPUESTO DE GASTOS: RESUMEN POR CLASIFICACIÓN ECONÓMICA

Capítulo: 6 INVERSIONES REALES.

ARTÍCULO	CONCEPTO / SUBCONCEPTO		CRÉDITOS PRESUPUESTARIOS			GASTOS COMPROMET.	OBLIGACIONES RECONOCIDAS NETAS	PAGOS	OBLIGACIONES PENDIENTES DE PAGO A 31 DE DICIEMBRE	REMANENTES DE CRÉDITO
			INICIALES	MODIFICACIONES	DEFINITIVAS					
	65012	GASTOS EN INVERSIONES GESTIONADAS PARA OTROS ENTES PÚBLICOS	253.857,08	172.906,02	426.763,10	238.698,01	164.471,07	164.471,07		262.292,03
	65013	GASTOS EN INVERSIONES GESTIONADAS PARA OTROS ENTES PÚBLICOS.	300.000,00		300.000,00					300.000,00
	65014	GASTOS EN INVERSIONES GESTIONADAS PARA OTROS ENTES PÚBLICOS	360.000,00	60.500,00	420.500,00	40.514,37	15.746,00	15.746,00		404.754,00
	65015	GASTOS EN INVERSIONES GESTIONADAS PARA OTROS ENTES PÚBLICOS.	640.833,74	44.220,07	685.053,81	216.903,81	65.234,72	65.234,72		619.819,09
	65016	GASTOS EN INVERSIONES GESTIONADAS PARA OTROS ENTES PÚBLICOS	911.179,08	1.377.250,22	2.288.429,30	466.186,12	61.622,09	61.622,09		2.226.807,21
	65017	GASTOS EN INVERSIONES GESTIONADAS PARA OTROS ENTES PÚBLICOS	1.283.604,02	267.681,67	1.551.285,69	686.130,82	617.963,91	617.963,91		933.321,78
	65018	GASTOS EN INVERSIONES GESTIONADAS PARA OTROS ENTES PÚBLICOS	4.405.682,13	388.291,64	4.793.973,77	1.318.031,39	1.036.560,29	951.077,54	85.482,75	3.757.413,48
	65019	GASTOS EN INVERSIONES GESTIONADAS PARA OTROS ENTES PÚBLICOS	3.684.518,39	437.797,67	4.122.316,06	979.579,02	281.333,41	209.673,37	71.660,04	3.840.982,65
	65020	GASTOS EN INVERSIONES GESTIONADAS PARA OTROS ENTES PÚBLICOS.	9.796.045,85	834.284,22	10.630.330,07	2.371.477,08	871.682,51	729.986,18	141.696,33	9.758.647,56
	65021	GASTOS EN INVERSIONES GESTIONADAS PARA OTROS ENTES PÚBLICOS.	235.000,00	-235.000,00						
	65022	GASTOS EN INVERSIONES GESTIONADAS PARA OTROS ENTES PÚBLICOS.	29.085,92		29.085,92	29.085,92	29.085,92	29.085,92		
	65023	GASTOS EN INVERSIONES GESTIONADAS PARA OTROS ENTES PÚBLICOS.		52.423,00	52.423,00	48.961,87				52.423,00
	65024	GASTOS EN INVERSIONES GESTIONADAS PARA OTROS ENTES PÚBLICOS.	229.779,00	87.524,27	317.303,27	231.231,00	1.452,00	1.452,00		315.851,27
	65028	GASTOS EN INVERSIONES GESTIONADAS PARA OTROS ENTES PÚBLICOS		108.704,00	108.704,00	106.365,53				108.704,00
	65029	GASTOS EN INVERSIONES GESTIONADAS PARA OTROS ENTES PÚBLICOS		58.466,00	58.466,00	58.173,67				58.466,00
	65030	GASTOS EN INVERSIONES GESTIONADAS PARA OTROS ENTES PÚBLICOS.		66.005,00	66.005,00	64.684,91				66.005,00
	65031	GASTOS EN INVERSIONES GESTIONADAS PARA OTROS ENTES PÚBLICOS.		61.631,00	61.631,00	60.437,06				61.631,00
	65032	GASTOS EN INVERSIONES GESTIONADAS PARA OTROS ENTES PÚBLICOS.	310.000,00	289.781,70	599.781,70	239.718,62	190.004,14	190.004,14		409.777,56
	65033	GASTOS EN INVERSIONES GESTIONADAS PARA OTROS ENTES PÚBLICOS		6.406.527,37	6.406.527,37	395.357,03	48.859,04	5.570,06	43.288,98	6.357.668,33
		Total Concepto	37.890.177,02	23.338.101,23	61.228.278,25	16.473.451,80	8.824.322,91	8.004.041,68	820.281,23	52.403.955,34

ESTADO DE LIQUIDACIÓN DEL PRESUPUESTO DE GASTOS: RESUMEN POR CLASIFICACIÓN ECONÓMICA

Capítulo: 6 INVERSIONES REALES.

ARTÍCULO	CONCEPTO SUBCONCEPTO	CRÉDITOS PRESUPUESTARIOS			GASTOS COMPROMET.	OBLIGACIONES RECONOCIDAS NETAS	PAGOS	OBLIGACIONES PENDIENTES DE PAGO A 31 DE DICIEMBRE	REMANENTES DE CRÉDITO
		INICIALES	MODIFICACIONES	DEFINITIVAS					
	Total Artículo.	37.890.177,02	23.338.101,23	61.228.278,25	16.473.451,80	8.824.322,91	8.004.041,68	820.281,23	52.403.955,34
	Total Capítulo	49.026.429,27	34.222.274,42	83.248.703,69	30.876.836,38	16.651.116,81	13.779.641,40	2.871.475,41	66.597.586,88

ESTADO DE LIQUIDACIÓN DEL PRESUPUESTO DE GASTOS: RESUMEN POR CLASIFICACIÓN ECONÓMICA

Capítulo: 7 TRANSFERENCIAS DE CAPITAL.

ARTÍCULO	CONCEPTO / SUBCONCEPTO		CRÉDITOS PRESUPUESTARIOS			GASTOS COMPROMET.	OBLIGACIONES RECONOCIDAS NETAS	PAGOS	OBLIGACIONES PENDIENTES DE PAGO A 31 DE DICIEMBRE	REMANENTES DE CRÉDITO
			INICIALES	MODIFICACIONES	DEFINITIVAS					
75	A Comunidades Autónomas.									
	753	A soc merc,entid púb empr y otros org púb depen de CC.AA								
	75300		100.000,00		100.000,00	100.000,00	94.430,74	94.430,74		5.569,26
		Total Concepto	100.000,00		100.000,00	100.000,00	94.430,74	94.430,74		5.569,26
		Total Artículo.	100.000,00		100.000,00	100.000,00	94.430,74	94.430,74		5.569,26
76	A Entidades Locales.									
	762	A Ayuntamientos.								
	76200	A AYUNTAMIENTOS.	3.090.586,26	15.301.832,71	18.392.418,97	15.085.306,45	5.132.819,99	3.442.991,19	1.689.828,80	13.259.598,98
	76201	A AYUNTAMIENTOS.	3.854.547,50	30.596.625,94	34.451.173,44	24.433.345,65	9.588.359,92	6.999.212,06	2.589.147,86	24.862.813,52
	76202	A AYUNTAMIENTOS.	821.600,00	19.904.216,99	20.725.816,99	18.507.750,67	4.859.949,67	3.859.215,47	1.000.734,20	15.865.867,32
	76203	A AYUNTAMIENTOS.	1.507.366,61	6.336.218,54	7.843.585,15	7.249.284,53	1.908.036,40	1.742.221,65	165.814,75	5.935.548,75
	76204	A AYUNTAMIENTOS.	121.825,79	20.778.053,40	20.899.879,19	11.980.096,37	2.556.870,87	1.348.423,10	1.208.447,77	18.343.008,32
	76205	A AYUNTAMIENTOS.		6.131.531,17	6.131.531,17	6.557.903,79	413.160,20	385.860,22	27.299,98	5.718.370,97
	76206	A AYUNTAMIENTOS.	550.786,50	1.627.882,66	2.178.669,16	3.239.151,47	139.267,04	75.103,96	64.163,08	2.039.402,12
	76207	A AYUNTAMIENTOS.		2.778.382,16	2.778.382,16	2.685.769,03	1.753.775,58	1.596.495,66	157.279,92	1.024.606,58
	76208	A AYUNTAMIENTOS.	1.086.779,44	-32.132,62	1.054.646,82	992.649,04	42.649,04	42.649,04		1.011.997,78
	76209	A AYUNTAMIENTOS.		128.815,84	128.815,84	73.341,50	73.341,50	30.136,86	43.204,64	55.474,34
	76210	A AYUNTAMIENTOS.		4.355.548,58	4.355.548,58	4.143.157,97	2.299.540,94	2.123.376,99	176.163,95	2.056.007,64
	76211	A AYUNTAMIENTOS.	20.000,00	68.304,23	88.304,23	82.550,53	82.550,53		82.550,53	5.753,70
	76212	A AYUNTAMIENTOS.		23.000,00	23.000,00	23.000,00	22.999,99		22.999,99	0,01
	76213	A AYUNTAMIENTOS.	106.966,79	110.787,64	217.754,43	106.966,79	106.966,79	106.966,79		110.787,64
	76214	A AYUNTAMIENTOS.	243.485,33	19.920,00	263.405,33	243.485,33	188.446,06	188.082,15	363,91	74.959,27
	76215	A AYUNTAMIENTOS	153.772,49	258.750,90	412.523,39	297.718,99				412.523,39
	76216	A AYUNTAMIENTOS.	40.315,44	262.551,85	302.867,29	225.894,73	81.095,79		81.095,79	221.771,50
	76217	A AYUNTAMIENTOS	390.330,99	142.750,81	533.081,80	420.802,88	11.055,10	1.000,00	10.055,10	522.026,70

ESTADO DE LIQUIDACIÓN DEL PRESUPUESTO DE GASTOS: RESUMEN POR CLASIFICACIÓN ECONÓMICA

Capítulo: 7 TRANSFERENCIAS DE CAPITAL.

ARTÍCULO	CONCEPTO / SUBCONCEPTO		CRÉDITOS PRESUPUESTARIOS			GASTOS COMPROMET.	OBLIGACIONES RECONOCIDAS NETAS	PAGOS	OBLIGACIONES PENDIENTES DE PAGO A 31 DE DICIEMBRE	REMANENTES DE CRÉDITO
			INICIALES	MODIFICACIONES	DEFINITIVAS					
	76218	A AYUNTAMIENTOS	205.623,90	-17.180,84	188.443,06	43.936,42	20.185,20		20.185,20	168.257,86
	76219	A AYUNTAMIENTOS	5.362.092,28	-400.000,00	4.962.092,28	4.560.574,85	1.989.761,38	1.203.162,88	786.598,50	2.972.330,90
	76220	A AYUNTAMIENTOS	6.801.260,88	1.261.034,27	8.062.295,15	7.916.634,53	2.173.432,79	1.512.458,97	660.973,82	5.888.862,36
	76221	A AYUNTAMIENTOS	95.960,26	98.499,99	194.460,25	177.056,05	177.056,05	95.960,26	81.095,79	17.404,20
	76223	A AYUNTAMIENTOS	234.225,73	48.384,75	282.610,48	279.563,37	46.508,77	46.508,77		236.101,71
	76224	A AYUNTAMIENTOS		20.185,20	20.185,20	20.185,20	20.185,20		20.185,20	
	76225	A AYUNTAMIENTOS		16.790,77	16.790,77	16.488,40				16.790,77
	76226	A AYUNTAMIENTOS		10.000,00	10.000,00	9.953,67	9.953,67		9.953,67	46,33
	76227	A AYUNTAMIENTOS		10.000,00	10.000,00	9.923,53	9.923,53		9.923,53	76,47
	76229	A AYUNTAMIENTOS		11.747,16	11.747,16	10.055,10	10.055,10		10.055,10	1.692,06
	76230	A AYUNTAMIENTOS.		3.268,24	3.268,24	2.525,87	2.525,87		2.525,87	742,37
	76231	A AYUNTAMIENTOS.		9.928,11	9.928,11	6.164,95	6.164,95		6.164,95	3.763,16
	76232	A AYUNTAMIENTOS.		1.650,38	1.650,38	1.122,27	1.122,27		1.122,27	528,11
	76233	A AYUNTAMIENTOS.		3.792,34	3.792,34	3.146,00	3.146,00		3.146,00	646,34
	76234	A AYUNTAMIENTOS.		2.615,13	2.615,13	1.783,24	1.783,24		1.783,24	831,89
	76235	A AYUNTAMIENTOS.		2.184,83	2.184,83	1.687,95	1.687,95		1.687,95	496,88
	76236	A AYUNTAMIENTOS.		3.268,25	3.268,25	2.525,88	2.525,88		2.525,88	742,37
	76237	A AYUNTAMIENTOS		9.928,11	9.928,11	6.164,95	6.164,95		6.164,95	3.763,16
	76238	A AYUNTAMIENTOS		1.650,38	1.650,38	1.122,28	1.122,28		1.122,28	528,10
	76239	A AYUNTAMIENTOS		3.792,34	3.792,34	3.146,00	3.146,00		3.146,00	646,34
	76240	A AYUNTAMIENTOS		2.615,13	2.615,13	1.783,24	1.783,24		1.783,24	831,89
	76241	A AYUNTAMIENTOS		2.184,83	2.184,83	1.687,95	1.687,95		1.687,95	496,88
	76242	A AYUNTAMIENTOS		47.005,25	47.005,25	36.212,84	36.212,84		36.212,84	10.792,41
	76250	A AYUNTAMIENTOS	2.501.674,00	4.499.999,98	7.001.673,98	6.223.087,63	5.385.856,65	4.493.667,70	892.188,95	1.615.817,33
	76251	A AYUNTAMIENTOS	150.000,00		150.000,00	85.103,33				150.000,00
		Total Concepto	27.339.200,19	114.446.385,40	141.785.585,59	115.769.811,22	39.172.877,17	29.293.493,72	9.879.383,45	102.612.708,42

ESTADO DE LIQUIDACIÓN DEL PRESUPUESTO DE GASTOS: RESUMEN POR CLASIFICACIÓN ECONÓMICA

Capítulo: 7 TRANSFERENCIAS DE CAPITAL.

ARTÍCULO	CONCEPTO / SUBCONCEPTO		CRÉDITOS PRESUPUESTARIOS			GASTOS COMPROMET.	OBLIGACIONES RECONOCIDAS NETAS	PAGOS	OBLIGACIONES PENDIENTES DE PAGO A 31 DE DICIEMBRE	REMANENTES DE CRÉDITO
			INICIALES	MODIFICACIONES	DEFINITIVAS					
	763	A Mancomunidades.								
	76300	A MANCOMUNIDADES.	213.297,00	5.000,00	218.297,00	34.622,94	34.622,94	18.375,53	16.247,41	183.674,06
	76301		257.000,00		257.000,00	160.625,00	112.237,05		112.237,05	144.762,95
		Total Concepto	470.297,00	5.000,00	475.297,00	195.247,94	146.859,99	18.375,53	128.484,46	328.437,01
	767	A Consorcios.								
	76700	A CONSORCIOS		21.772,73	21.772,73	21.772,73	20.278,89		20.278,89	1.493,84
		Total Concepto		21.772,73	21.772,73	21.772,73	20.278,89		20.278,89	1.493,84
	768	A Entidades Locales Menores.								
	76802		100,00	28.942,25	29.042,25	29.042,25				29.042,25
		Total Concepto	100,00	28.942,25	29.042,25	29.042,25				29.042,25
		Total Artículo.	27.809.597,19	114.502.100,38	142.311.697,57	116.015.874,14	39.340.016,05	29.311.869,25	10.028.146,80	102.971.681,52
78	A familias e instituciones sin fines de lucro.									
	780	A FAMILIAS E INSTITUCIONES SIN FINES DE LUCRO								
	78000	A FAMILIAS E INSTITUCIONES SIN FINES DE LUCRO.	512.844,00	-136.379,25	376.464,75	248.422,67	232.994,70	119.733,80	113.260,90	143.470,05
	78001	A FAMILIAS E INSTITUCIONES SIN FINES DE LUCRO	180.000,00	210.000,00	390.000,00	160.912,94	108.982,23	4.545,18	104.437,05	281.017,77
	78002	A FAMILIAS E INSTITUCIONES SIN FINES DE LUCRO.	10.000,00		10.000,00	10.000,00	10.000,00		10.000,00	
	78003	A FAMILIAS E INSTITUCIONES SIN FINES DE LUCRO.	29.000,00		29.000,00	29.000,00				29.000,00
	78004	A FAMILIAS E INSTITUCIONES SIN FINES DE LUCRO		1.500,00	1.500,00	1.500,00	1.500,00	1.500,00		
		Total Concepto	731.844,00	75.120,75	806.964,75	449.835,61	353.476,93	125.778,98	227.697,95	453.487,82
	784	A FUNDACIONES								
	78400	A FUNDACIONES	134.917,80	-84.917,80	50.000,00	50.000,00				50.000,00
		Total Concepto	134.917,80	-84.917,80	50.000,00	50.000,00				50.000,00

ESTADO DE LIQUIDACIÓN DEL PRESUPUESTO DE GASTOS: RESUMEN POR CLASIFICACIÓN ECONÓMICA

Capítulo: 7 TRANSFERENCIAS DE CAPITAL.

ARTÍCULO	CONCEPTO / SUBCONCEPTO		CRÉDITOS PRESUPUESTARIOS			GASTOS COMPROMET.	OBLIGACIONES RECONOCIDAS NETAS	PAGOS	OBLIGACIONES PENDIENTES DE PAGO A 31 DE DICIEMBRE	REMANENTES DE CRÉDITO
			INICIALES	MODIFICACIONES	DEFINITIVAS					
	785	OTRAS TRANSFERENCIAS A FAMILIAS E INST.SIN FINES DE LUCRO								
	78501	OTRAS TRANSFERENCIAS A FAMILIAS E INST.SIN FINES DE LUCRO	30.000,00		30.000,00	30.000,00	30.000,00	14.890,66	15.109,34	
	78550		60.000,00		60.000,00	44.760,01	44.760,00	44.760,00		15.240,00
		Total Concepto	90.000,00		90.000,00	74.760,01	74.760,00	59.650,66	15.109,34	15.240,00
		Total Artículo.	956.761,80	-9.797,05	946.964,75	574.595,62	428.236,93	185.429,64	242.807,29	518.727,82
		Total Capítulo	28.866.358,99	114.492.303,33	143.358.662,32	116.690.469,76	39.862.683,72	29.591.729,63	10.270.954,09	103.495.978,60

ESTADO DE LIQUIDACIÓN DEL PRESUPUESTO DE GASTOS: RESUMEN POR CLASIFICACIÓN ECONÓMICA

Capítulo: 8 ACTIVOS FINANCIEROS.

ARTÍCULO	CONCEPTO / SUBCONCEPTO	CRÉDITOS PRESUPUESTARIOS			GASTOS COMPROMET.	OBLIGACIONES RECONOCIDAS NETAS	PAGOS	OBLIGACIONES PENDIENTES DE PAGO A 31 DE DICIEMBRE	REMANENTES DE CRÉDITO
		INICIALES	MODIFICACIONES	DEFINITIVAS					
85	Adquisic de acciones y participaciones del sector público.								
	850 Adquisic de acciones y participaciones del sector público.								
	85090 Resto de adq de acciones dentro del sector público.		9.181,00	9.181,00	9.181,00	9.181,00	9.181,00		
	Total Concepto		9.181,00	9.181,00	9.181,00	9.181,00	9.181,00		
	Total Artículo.		9.181,00	9.181,00	9.181,00	9.181,00	9.181,00		
	Total Capítulo		9.181,00	9.181,00	9.181,00	9.181,00	9.181,00		
	Total	271.949.570,00	229.999.294,83	501.948.864,83	403.468.315,69	265.300.872,07	234.307.196,94	30.993.675,13	236.647.992,76

ESTADO DE LIQUIDACIÓN DEL PRESUPUESTO DE GASTOS: RESUMEN POR CLASIFICACIÓN PROGRAMA

Área de Gasto : 0 DEUDA PÚBLICA.

POLÍTICA	GRUPO PROG. SUBPROGRAMA	CRÉDITOS PRESUPUESTARIOS			GASTOS COMPROMET.	OBLIGACIONES RECONOCIDAS NETAS	PAGOS	OBLIGACIONES PENDIENTES DE PAGO A 31 DE DICIEMBRE	REMANENTES DE CRÉDITO
		INICIALES	MODIFICACIONES	DEFINITIVAS					
01	DEUDA PÚBLICA.								
	011 DEUDA PÚBLICA.								
	0111 DEUDA PÚBLICA	5.000,00		5.000,00					5.000,00
	Total Gr. Progra. . .	5.000,00		5.000,00					5.000,00
	Total Política	5.000,00		5.000,00					5.000,00
	Total Área de Gasto	5.000,00		5.000,00					5.000,00

ESTADO DE LIQUIDACIÓN DEL PRESUPUESTO DE GASTOS: RESUMEN POR CLASIFICACIÓN PROGRAMA

Área de Gasto : 1 SERVICIOS PÚBLICOS BÁSICOS.

POLÍTICA	GRUPO PROG. / SUBPROGRAMA	CRÉDITOS PRESUPUESTARIOS			GASTOS COMPROMET.	OBLIGACIONES RECONOCIDAS NETAS	PAGOS	OBLIGACIONES PENDIENTES DE PAGO A 31 DE DICIEMBRE	REMANENTES DE CRÉDITO
		INICIALES	MODIFICACIONES	DEFINITIVAS					
13	SEGURIDAD Y MOVILIDAD CIUDADANA.								
	132 SEGURIDAD Y ORDEN PÚBLICO.								
	1321 SEGURIDAD Y ORDEN PÚBLICO.	1.263.115,00	72.227,08	1.335.342,08	1.023.710,80	1.023.710,56	1.023.710,56		311.631,52
	Total Gr. Progra. . .	1.263.115,00	72.227,08	1.335.342,08	1.023.710,80	1.023.710,56	1.023.710,56		311.631,52
	133 ORDENACIÓN DEL TRÁFICO Y DEL ESTACIONAMIENTO.								
	1331 ORDENACIÓN DEL TRÁFICO Y DEL ESTACIONAMIENTO.	197.857,76	1.223.181,95	1.421.039,71	1.884.019,12	290.510,33	290.510,33		1.130.529,38
	Total Gr. Progra. . .	197.857,76	1.223.181,95	1.421.039,71	1.884.019,12	290.510,33	290.510,33		1.130.529,38
	135 PROTECCIÓN CIVIL								
	1351 PROTECCIÓN CIVIL	130.365,00	193.546,91	323.911,91	258.848,77	258.848,73	258.848,73		65.063,18
	Total Gr. Progra. . .	130.365,00	193.546,91	323.911,91	258.848,77	258.848,73	258.848,73		65.063,18
	136 SERVICIO DE PREVENCIÓN Y EXTINCIÓN DE INCENDIOS								
	1361 SERVICIO DE PREVENCIÓN Y EXTINCIÓN DE INCENDIOS	33.958.997,34		33.958.997,34	33.958.997,27	33.902.454,91	33.849.824,46	52.630,45	56.542,43
	Total Gr. Progra. . .	33.958.997,34		33.958.997,34	33.958.997,27	33.902.454,91	33.849.824,46	52.630,45	56.542,43
	Total Política	35.550.335,10	1.488.955,94	37.039.291,04	37.125.575,96	35.475.524,53	35.422.894,08	52.630,45	1.563.766,51
15	VIVIENDA Y URBANISMO.								
	151 URBANISMO: PLANEAMIENTO, GESTIÓN, EJECUCIÓN Y DISCIPLINA URB								
	1511 URBANISMO:PLANEAMIENTO, GESTIÓN, EJECUCIÓN Y DISCIPLINA URB.	900.431,00	93.500,00	993.931,00	210.499,12	44.769,60	44.769,60		949.161,40
	Total Gr. Progra. . .	900.431,00	93.500,00	993.931,00	210.499,12	44.769,60	44.769,60		949.161,40
	153 VIAS PÚBLICAS								
	1531 ACCESO A LOS NUCLEOS DE POBLACIÓN		2.378.425,08	2.378.425,08	1.491.023,07	781.177,41	466.967,23	314.210,18	1.597.247,67
	1532 PAVIMENTACIÓN DE VÍAS PÚBLICAS	1.646.832,54	13.837.801,08	15.484.633,62	11.995.554,84	3.698.612,05	2.834.349,49	864.262,56	11.786.021,57
	1533 OTRAS ACTUACIONES EN VÍAS PÚBLICAS MUNICIPALES		136.654,42	136.654,42	136.654,42	110.965,94	110.965,94		25.688,48
	Total Gr. Progra. . .	1.646.832,54	16.352.880,58	17.999.713,12	13.623.232,33	4.590.755,40	3.412.282,66	1.178.472,74	13.408.957,72

ESTADO DE LIQUIDACIÓN DEL PRESUPUESTO DE GASTOS: RESUMEN POR CLASIFICACIÓN PROGRAMA

Área de Gasto : 1 SERVICIOS PÚBLICOS BÁSICOS.

POLÍTICA	GRUPO PROG. / SUBPROGRAMA	CRÉDITOS PRESUPUESTARIOS			GASTOS COMPROMET.	OBLIGACIONES RECONOCIDAS NETAS	PAGOS	OBLIGACIONES PENDIENTES DE PAGO A 31 DE DICIEMBRE	REMANENTES DE CRÉDITO
		INICIALES	MODIFICACIONES	DEFINITIVAS					
	Total Política	2.547.263,54	16.446.380,58	18.993.644,12	13.833.731,45	4.635.525,00	3.457.052,26	1.178.472,74	14.358.119,12
16	BIENESTAR COMUNITARIO .								
	160 ALCANTARILLADO								
	1601 ALCANTARILLADO	230.329,02	1.904.762,72	2.135.091,74	1.989.862,84	866.515,93	605.549,40	260.966,53	1.268.575,81
	Total Gr. Progra. . .	230.329,02	1.904.762,72	2.135.091,74	1.989.862,84	866.515,93	605.549,40	260.966,53	1.268.575,81
	161 ABASTECIMIENTO DOMICILIARIO DE AGUA								
	1611 ABASTECIMIENTO DOMICILIARIO DE AGUA POTABLE	2.786.982,39	3.701.364,90	6.488.347,29	4.376.562,96	1.832.176,56	1.539.940,25	292.236,31	4.656.170,73
	Total Gr. Progra. . .	2.786.982,39	3.701.364,90	6.488.347,29	4.376.562,96	1.832.176,56	1.539.940,25	292.236,31	4.656.170,73
	162 RECOGIDA, GESTIÓN Y TRATAMIENTO DE RESIDUOS.								
	1621 RECOGIDA DE RESIDUOS.	1.633.782,58	604.431,99	2.238.214,57	2.033.926,87	1.754.899,24	1.723.158,20	31.741,04	483.315,33
	1622 GESTIÓN DE RESIDUOS SÓLIDOS URBANOS	2.332.347,86	117.183,67	2.449.531,53	1.974.059,35	1.779.824,85	1.505.560,94	274.263,91	669.706,68
	1623 TRATAMIENTO DE RESIDUOS	207.219,54	190.348,79	397.568,33	152.460,67	23.726,07	23.726,07		373.842,26
	Total Gr. Progra. . .	4.173.349,98	911.964,45	5.085.314,43	4.160.446,89	3.558.450,16	3.252.445,21	306.004,95	1.526.864,27
	164 CEMENTERIO Y SERVICIOS FUNERARIOS.								
	1641 CEMENTERIO Y SERVICIOS FUNERARIOS.	49.999,33	1.314.139,29	1.364.138,62	1.114.557,75	700.380,23	674.322,29	26.057,94	663.758,39
	Total Gr. Progra. . .	49.999,33	1.314.139,29	1.364.138,62	1.114.557,75	700.380,23	674.322,29	26.057,94	663.758,39
	165 ALUMBRADO PÚBLICO.								
	1651 ALUMBRADO PÚBLICO	210.920,77	1.569.256,51	1.780.177,28	2.345.492,37	740.072,92	683.358,10	56.714,82	1.040.104,36
	Total Gr. Progra. . .	210.920,77	1.569.256,51	1.780.177,28	2.345.492,37	740.072,92	683.358,10	56.714,82	1.040.104,36
	Total Política	7.451.581,49	9.401.487,87	16.853.069,36	13.986.922,81	7.697.595,80	6.755.615,25	941.980,55	9.155.473,56
17	MEDIO AMBIENTE.								
	170 ADMINISTRACIÓN GENERAL DEL MEDIO AMBIENTE.								
	1701 ADMINISTRACIÓN GENERAL DEL MEDIO AMBIENTE	812.378,92	-12.552,02	799.826,90	701.612,64	701.612,64	701.612,64		98.214,26

ESTADO DE LIQUIDACIÓN DEL PRESUPUESTO DE GASTOS: RESUMEN POR CLASIFICACIÓN PROGRAMA

Área de Gasto : 1 SERVICIOS PÚBLICOS BÁSICOS.

POLÍTICA	GRUPO PROG. / SUBPROGRAMA		CRÉDITOS PRESUPUESTARIOS			GASTOS COMPROMET.	OBLIGACIONES RECONOCIDAS NETAS	PAGOS	OBLIGACIONES PENDIENTES DE PAGO A 31 DE DICIEMBRE	REMANENTES DE CRÉDITO
			INICIALES	MODIFICACIONES	DEFINITIVAS					
	1702	PROTECCIÓN Y MEJORA DE PARAJES NATURALES	4.429.997,00	413.492,39	4.843.489,39	4.392.577,66	3.768.131,49	2.905.650,54	862.480,95	1.075.357,90
	1703	PROTECCIÓN DEL MEDIO MARINO	154.383,00		154.383,00	154.382,70	154.382,70	154.382,70		0,30
		Total Gr. Progra. . .	5.396.758,92	400.940,37	5.797.699,29	5.248.573,00	4.624.126,83	3.761.645,88	862.480,95	1.173.572,46
	171	PARQUES Y JARDINES.								
	1711	PARQUES Y JARDINES	435.425,79	7.169.232,04	7.604.657,83	7.886.536,11	2.577.723,84	2.171.299,11	406.424,73	5.026.933,99
		Total Gr. Progra. . .	435.425,79	7.169.232,04	7.604.657,83	7.886.536,11	2.577.723,84	2.171.299,11	406.424,73	5.026.933,99
	172	PROTECCIÓN Y MEJORA DEL MEDIO AMBIENTE.								
	1721	PROTECCIÓN CONTRA LA CONTAMINACIÓN ACÚSTICA, LUMÍNICA Y ATMO		150.182,82	150.182,82	179.062,33	48.351,30	48.351,30		101.831,52
		Total Gr. Progra. . .		150.182,82	150.182,82	179.062,33	48.351,30	48.351,30		101.831,52
		Total Política	5.832.184,71	7.720.355,23	13.552.539,94	13.314.171,44	7.250.201,97	5.981.296,29	1.268.905,68	6.302.337,97
		Total Área de Gasto	51.381.364,84	35.057.179,62	86.438.544,46	78.260.401,66	55.058.847,30	51.616.857,88	3.441.989,42	31.379.697,16

ESTADO DE LIQUIDACIÓN DEL PRESUPUESTO DE GASTOS: RESUMEN POR CLASIFICACIÓN PROGRAMA

Área de Gasto : 2 ACTUACIONES DE PROTECCIÓN Y PROMOCIÓN SOCIAL.

POLÍTICA	GRUPO PROG. / SUBPROGRAMA	CRÉDITOS PRESUPUESTARIOS			GASTOS COMPROMET.	OBLIGACIONES RECONOCIDAS NETAS	PAGOS	OBLIGACIONES PENDIENTES DE PAGO A 31 DE DICIEMBRE	REMANENTES DE CRÉDITO
		INICIALES	MODIFICACIONES	DEFINITIVAS					
22	OTRAS PRESTACIONES ECONÓMICAS A FAVOR DE EMPLEADOS.								
	221 OTRAS PRESTACIONES ECONÓMICAS A FAVOR DE EMPLEADOS.								
	2211 OTRAS PRESTACIONES ECONÓMICAS A FAVOR DE EMPLEADOS	1.138.058,73	4.927,15	1.142.985,88	953.090,44	877.302,99	733.884,56	143.418,43	265.682,89
	Total Gr. Progra. . .	1.138.058,73	4.927,15	1.142.985,88	953.090,44	877.302,99	733.884,56	143.418,43	265.682,89
	Total Política	1.138.058,73	4.927,15	1.142.985,88	953.090,44	877.302,99	733.884,56	143.418,43	265.682,89
23	SERVICIOS SOCIALES Y PROMOCIÓN SOCIAL.								
	231 ASISTENCIA SOCIAL PRIMARIA								
	2311 ADMINISTRACIÓN GENERAL DE SERVICIOS SOCIALES Y PROMOC.SOCIAL	20.718.410,78	1.798.782,05	22.517.192,83	21.253.969,53	21.253.969,53	21.253.541,53	428,00	1.263.223,30
	2312 ACCIÓN SOCIAL	12.648.566,74	18.458.970,72	31.107.537,46	28.378.761,04	20.744.017,49	17.327.778,85	3.416.238,64	10.363.519,97
	2313 PREVENCIÓN DE LA DROGODEPENDENCIA	302.600,00	46.000,00	348.600,00	339.450,19	316.384,40	287.032,92	29.351,48	32.215,60
	2314 ASISTENCIA SOCIAL ENFERMOS MENTALES CRÓNICOS	2.951.244,00	2.250,29	2.953.494,29	2.141.077,60	1.601.184,21	1.590.243,81	10.940,40	1.352.310,08
	2315 COOPERACIÓN CON PAÍSES DEL TERCER MUNDO	90.500,00	2.001.000,00	2.091.500,00	1.226.500,00	1.219.500,00	1.207.500,00	12.000,00	872.000,00
	2316 ACTUACIONES PARA PERSONAS MAYORES	131.000,00		131.000,00	130.000,00	126.998,33	125.611,83	1.386,50	4.001,67
	2317 PROMOCIÓN SOCIAL	1.074.800,00	262.788,68	1.337.588,68	1.300.250,10	1.197.646,36	766.203,94	431.442,42	139.942,32
	2318 IGUALDAD	1.089.010,00	223.905,65	1.312.915,65	1.178.017,32	1.087.344,91	929.562,91	157.782,00	225.570,74
	2319 PROMOCIÓN Y SERVICIOS A LA JUVENTUD	501.740,00	165.616,18	667.356,18	640.462,48	593.039,89	500.006,09	93.033,80	74.316,29
	Total Gr. Progra. . .	39.507.871,52	22.959.313,57	62.467.185,09	56.588.488,26	48.140.085,12	43.987.481,88	4.152.603,24	14.327.099,97
	Total Política	39.507.871,52	22.959.313,57	62.467.185,09	56.588.488,26	48.140.085,12	43.987.481,88	4.152.603,24	14.327.099,97
24	FOMENTO DEL EMPLEO.								
	241 FOMENTO DEL EMPLEO.								
	2411 FOMENTO DEL EMPLEO	396.996,00	22.470,44	419.466,44	244.362,44	244.362,44	96.287,64	148.074,80	175.104,00
	Total Gr. Progra. . .	396.996,00	22.470,44	419.466,44	244.362,44	244.362,44	96.287,64	148.074,80	175.104,00
	Total Política	396.996,00	22.470,44	419.466,44	244.362,44	244.362,44	96.287,64	148.074,80	175.104,00

ESTADO DE LIQUIDACIÓN DEL PRESUPUESTO DE GASTOS: RESUMEN POR CLASIFICACIÓN PROGRAMA

Área de Gasto : 2 ACTUACIONES DE PROTECCIÓN Y PROMOCIÓN SOCIAL.

POLÍTICA	GRUPO PROG. SUBPROGRAMA	CRÉDITOS PRESUPUESTARIOS			GASTOS COMPROMET.	OBLIGACIONES RECONOCIDAS NETAS	PAGOS	OBLIGACIONES PENDIENTES DE PAGO A 31 DE DICIEMBRE	REMANENTES DE CRÉDITO
		INICIALES	MODIFICACIONES	DEFINITIVAS					
	Total Área de Gasto	41.042.926,25	22.986.711,16	64.029.637,41	57.785.941,14	49.261.750,55	44.817.654,08	4.444.096,47	14.767.886,86

ESTADO DE LIQUIDACIÓN DEL PRESUPUESTO DE GASTOS: RESUMEN POR CLASIFICACIÓN PROGRAMA

Área de Gasto : 3 PRODUCCIÓN DE BIENES PÚBLICOS DE CARÁCTER PREFERENTE.

POLÍTICA	GRUPO PROG. / SUBPROGRAMA	CRÉDITOS PRESUPUESTARIOS			GASTOS COMPROMET.	OBLIGACIONES RECONOCIDAS NETAS	PAGOS	OBLIGACIONES PENDIENTES DE PAGO A 31 DE DICIEMBRE	REMANENTES DE CRÉDITO
		INICIALES	MODIFICACIONES	DEFINITIVAS					
31	SANIDAD.								
	311 PROTECCIÓN DE LA SALUBRIDAD PÚBLICA								
	3111 PROTECCIÓN DE LA SALUBRIDAD PÚBLICA	255.000,00	90.208,45	345.208,45	345.207,99	295.060,29	110.838,46	184.221,83	50.148,16
	Total Gr. Progra. . .	255.000,00	90.208,45	345.208,45	345.207,99	295.060,29	110.838,46	184.221,83	50.148,16
	312 HOSPITALES, SERVICIOS ASISTENCIALES Y CENTROS DE SALUD.								
	3121 HOSPITALES, SERVICIOS ASISTENCIALES Y CENTROS DE SALUD.		66.125,05	66.125,05	65.148,13	63.217,47	45.519,79	17.697,68	2.907,58
	Total Gr. Progra. . .		66.125,05	66.125,05	65.148,13	63.217,47	45.519,79	17.697,68	2.907,58
	Total Política	255.000,00	156.333,50	411.333,50	410.356,12	358.277,76	156.358,25	201.919,51	53.055,74
32	EDUCACIÓN.								
	323 FUNCIONAMIENTO DE CENTROS DE ENSEÑANZA PREESCOLAR Y PRIMARIA								
	3231 FUNCIONAMIENTO DE CENTROS DE ENSEÑANZA PREESCOLAR Y PRIMARIA		715.214,21	715.214,21	712.406,91	710.159,41	593.506,66	116.652,75	5.054,80
	Total Gr. Progra. . .		715.214,21	715.214,21	712.406,91	710.159,41	593.506,66	116.652,75	5.054,80
	326 SERVICIOS COMPLEMENTARIOS DE EDUCACIÓN								
	3261 SERVICIOS COMPLEMENTARIOS DE EDUCACIÓN	587.457,27	19.000,00	606.457,27	598.791,27	589.020,50	559.258,42	29.762,08	17.436,77
	Total Gr. Progra. . .	587.457,27	19.000,00	606.457,27	598.791,27	589.020,50	559.258,42	29.762,08	17.436,77
	Total Política	587.457,27	734.214,21	1.321.671,48	1.311.198,18	1.299.179,91	1.152.765,08	146.414,83	22.491,57
33	CULTURA.								
	330 ADMINISTRACIÓN GENERAL DE CULTURA.								
	3301 ADMINISTRACIÓN GENERAL DE CULTURA	2.550.646,67	-25.287,82	2.525.358,85	2.340.973,48	2.340.973,48	2.337.812,93	3.160,55	184.385,37
	3302 ADMINISTRACIÓN GENERAL DE CULTURA. AUDITORIO PROVINCIAL	70.878,52		70.878,52	72.510,06	72.510,06	72.510,06		-1.631,54
	Total Gr. Progra. . .	2.621.525,19	-25.287,82	2.596.237,37	2.413.483,54	2.413.483,54	2.410.322,99	3.160,55	182.753,83
	332 BIBLIOTECAS Y ARCHIVOS.								
	3321 BIBLIOTECAS PÚBLICAS	190.000,00	378.059,68	568.059,68	569.126,17	277.832,94	126.247,35	151.585,59	290.226,74

ESTADO DE LIQUIDACIÓN DEL PRESUPUESTO DE GASTOS: RESUMEN POR CLASIFICACIÓN PROGRAMA

Área de Gasto : 3 PRODUCCIÓN DE BIENES PÚBLICOS DE CARÁCTER PREFERENTE.

POLÍTICA	GRUPO PROG. / SUBPROGRAMA		CRÉDITOS PRESUPUESTARIOS			GASTOS COMPROMET.	OBLIGACIONES RECONOCIDAS NETAS	PAGOS	OBLIGACIONES PENDIENTES DE PAGO A 31 DE DICIEMBRE	REMANENTES DE CRÉDITO
			INICIALES	MODIFICACIONES	DEFINITIVAS					
	3322	ARCHIVOS		20.000,00	20.000,00					20.000,00
		Total Gr. Progra. . .	190.000,00	398.059,68	588.059,68	569.126,17	277.832,94	126.247,35	151.585,59	310.226,74
	333	EQUIPAMIENTOS CULTURALES Y MUSEOS								
	3331	EQUIPAMIENTOS CULTURALES	800.000,00	5.756.918,74	6.556.918,74	6.433.584,00	993.201,85	865.257,80	127.944,05	5.563.716,89
	3332	EQUIPAMIENTOS CULTURALES.AUDITORIO PROVINCIAL	30.200,00		30.200,00					30.200,00
	3333	MUSEOS	155.000,00	128.285,69	283.285,69	309.849,15	153.792,82	88.980,25	64.812,57	129.492,87
	3334	MUSEO MARQ	4.003.295,00	1.229.182,00	5.232.477,00	5.038.014,58	4.982.720,39	3.743.188,39	1.239.532,00	249.756,61
	3335	MUSEO MUBAG	557.676,66	14.547,36	572.224,02	470.945,51	324.250,25	238.146,56	86.103,69	247.973,77
		Total Gr. Progra. . .	5.546.171,66	7.128.933,79	12.675.105,45	12.252.393,24	6.453.965,31	4.935.573,00	1.518.392,31	6.221.140,14
	334	PROMOCIÓN CULTURAL.								
	3341	PROMOCIÓN CULTURAL.	8.721.205,38	664.315,80	9.385.521,18	8.330.713,61	7.204.432,74	6.179.724,11	1.024.708,63	2.181.088,44
	3342	FOMENTO DE LA LENGUA Y LA CULTURA POPULAR VALENCIANA	233.000,00	40.000,00	273.000,00	266.642,74	252.875,97	238.454,00	14.421,97	20.124,03
	3343	PROMOCIÓN CULTURAL. AUDITORIO PROVINCIAL	6.670.000,00	2.070.818,00	8.740.818,00	8.740.818,00	8.740.818,00	7.670.000,00	1.070.818,00	
		Total Gr. Progra. . .	15.624.205,38	2.775.133,80	18.399.339,18	17.338.174,35	16.198.126,71	14.088.178,11	2.109.948,60	2.201.212,47
	336	PROTECCIÓN Y GESTIÓN DEL PATRIMONIO HISTÓRICO-ARTÍSTICO.								
	3361	PROTECCIÓN DEL PATRIMONIO HISTÓRICO-ARTÍSTICO	3.048.174,08	15.846.156,57	18.894.330,65	8.804.258,18	1.582.636,25	1.505.771,24	76.865,01	17.311.694,40
		Total Gr. Progra. . .	3.048.174,08	15.846.156,57	18.894.330,65	8.804.258,18	1.582.636,25	1.505.771,24	76.865,01	17.311.694,40
		Total Política	27.030.076,31	26.122.996,02	53.153.072,33	41.377.435,48	26.926.044,75	23.066.092,69	3.859.952,06	26.227.027,58
34	DEPORTE.									
	340	ADMINISTRACIÓN GENERAL DE DEPORTES.								
	3401	ADMINISTRACIÓN GENERAL DE DEPORTES	474.863,79	17.777,84	492.641,63	446.986,21	446.986,21	446.986,21		45.655,42
		Total Gr. Progra. . .	474.863,79	17.777,84	492.641,63	446.986,21	446.986,21	446.986,21		45.655,42
	341	PROMOCIÓN Y FOMENTO DEL DEPORTE.								
	3411	PROMOCIÓN Y FOMENTO DEL DEPORTE	4.953.925,00	14.940.748,29	19.894.673,29	18.789.320,44	9.251.674,66	7.743.995,26	1.507.679,40	10.642.998,63

ESTADO DE LIQUIDACIÓN DEL PRESUPUESTO DE GASTOS: RESUMEN POR CLASIFICACIÓN PROGRAMA

Área de Gasto : 3 PRODUCCIÓN DE BIENES PÚBLICOS DE CARÁCTER PREFERENTE.

POLÍTICA	GRUPO PROG. / SUBPROGRAMA	CRÉDITOS PRESUPUESTARIOS			GASTOS COMPROMET.	OBLIGACIONES RECONOCIDAS NETAS	PAGOS	OBLIGACIONES PENDIENTES DE PAGO A 31 DE DICIEMBRE	REMANENTES DE CRÉDITO
		INICIALES	MODIFICACIONES	DEFINITIVAS					
	Total Gr. Progra. . .	4.953.925,00	14.940.748,29	19.894.673,29	18.789.320,44	9.251.674,66	7.743.995,26	1.507.679,40	10.642.998,63
	342 INSTALACIONES DEPORTIVAS.								
	3421 INSTALACIONES DEPORTIVAS	2.868.640,84	20.860.912,19	23.729.553,03	12.382.043,72	4.655.312,16	3.481.285,42	1.174.026,74	19.074.240,87
	Total Gr. Progra. . .	2.868.640,84	20.860.912,19	23.729.553,03	12.382.043,72	4.655.312,16	3.481.285,42	1.174.026,74	19.074.240,87
	Total Política	8.297.429,63	35.819.438,32	44.116.867,95	31.618.350,37	14.353.973,03	11.672.266,89	2.681.706,14	29.762.894,92
	Total Área de Gasto	36.169.963,21	62.832.982,05	99.002.945,26	74.717.340,15	42.937.475,45	36.047.482,91	6.889.992,54	56.065.469,81

ESTADO DE LIQUIDACIÓN DEL PRESUPUESTO DE GASTOS: RESUMEN POR CLASIFICACIÓN PROGRAMA

Área de Gasto : 4 ACTUACIONES DE CARÁCTER ECONÓMICO.

POLÍTICA	GRUPO PROG. / SUBPROGRAMA	CRÉDITOS PRESUPUESTARIOS			GASTOS COMPROMET.	OBLIGACIONES RECONOCIDAS NETAS	PAGOS	OBLIGACIONES PENDIENTES DE PAGO A 31 DE DICIEMBRE	REMANENTES DE CRÉDITO
		INICIALES	MODIFICACIONES	DEFINITIVAS					
41	AGRICULTURA, GANADERÍA Y PESCA.								
	414 DESARROLLO RURAL.								
	4141 DESARROLLO RURAL.	30.000,00	60.000,00	90.000,00	30.000,00	30.000,00	30.000,00		60.000,00
	Total Gr. Progra. . .	30.000,00	60.000,00	90.000,00	30.000,00	30.000,00	30.000,00		60.000,00
	419 OTRAS ACTUACIONES EN AGRICULTURA, GANADERÍA Y PESCA.								
	4191 OTRAS ACTUACIONES EN AGRICULTURA, GANADERÍA Y PESCA.	817.000,00	279.983,90	1.096.983,90	1.001.166,53	779.844,37	680.150,29	99.694,08	317.139,53
	Total Gr. Progra. . .	817.000,00	279.983,90	1.096.983,90	1.001.166,53	779.844,37	680.150,29	99.694,08	317.139,53
	Total Política	847.000,00	339.983,90	1.186.983,90	1.031.166,53	809.844,37	710.150,29	99.694,08	377.139,53
42	INDUSTRIA Y ENERGÍA.								
	422 INDUSTRIA.								
	4221 INDUSTRIA	113.030,00	10.000,00	123.030,00	123.030,00	123.030,00	117.030,00	6.000,00	
	Total Gr. Progra. . .	113.030,00	10.000,00	123.030,00	123.030,00	123.030,00	117.030,00	6.000,00	
	425 ENERGÍA.								
	4251 ENERGÍA	29.924,00		29.924,00	22.663,00	22.663,00	22.663,00		7.261,00
	4252 EFICIENCIA ENERGÉTICA	4.235.455,41	5.970.956,86	10.206.412,27	7.284.306,45	4.171.737,41	3.822.407,11	349.330,30	6.034.674,86
	Total Gr. Progra. . .	4.265.379,41	5.970.956,86	10.236.336,27	7.306.969,45	4.194.400,41	3.845.070,11	349.330,30	6.041.935,86
	Total Política	4.378.409,41	5.980.956,86	10.359.366,27	7.429.999,45	4.317.430,41	3.962.100,11	355.330,30	6.041.935,86
43	COMERCIO, TURISMO Y PEQUEÑAS Y MEDIANAS EMPRESAS.								
	430 ADMÓN GENERAL DE COMERCIO, TURISMO Y PYMES.								
	4301 ADMÓN GENERAL DE COMERCIO, TURISMO Y PYMES.	675.283,56	2.347,26	677.630,82	583.875,24	583.875,24	583.875,24		93.755,58
	Total Gr. Progra. . .	675.283,56	2.347,26	677.630,82	583.875,24	583.875,24	583.875,24		93.755,58
	431 COMERCIO.								
	4311 FERIAS	700.000,00	160.000,00	860.000,00	830.752,45	742.443,40	710.563,95	31.879,45	117.556,60
	4312 MERCADOS, ABASTOS Y LONJAS	250.000,00	18.595.106,56	18.845.106,56	17.833.286,08	3.403.008,89	1.815.421,75	1.587.587,14	15.442.097,67

ESTADO DE LIQUIDACIÓN DEL PRESUPUESTO DE GASTOS: RESUMEN POR CLASIFICACIÓN PROGRAMA

Área de Gasto : 4 ACTUACIONES DE CARÁCTER ECONÓMICO.

POLÍTICA	GRUPO PROG. / SUBPROGRAMA	CRÉDITOS PRESUPUESTARIOS			GASTOS COMPROMET.	OBLIGACIONES RECONOCIDAS NETAS	PAGOS	OBLIGACIONES PENDIENTES DE PAGO A 31 DE DICIEMBRE	REMANENTES DE CRÉDITO
		INICIALES	MODIFICACIONES	DEFINITIVAS					
	Total Gr. Progra. . .	950.000,00	18.755.106,56	19.705.106,56	18.664.038,53	4.145.452,29	2.525.985,70	1.619.466,59	15.559.654,27
	432 INFORMACIÓN Y PROMOCIÓN TURÍSTICA.								
	4321 INFORMACIÓN Y PROMOCIÓN TURÍSTICA	5.630.000,00	2.206.728,70	7.836.728,70	7.719.981,68	7.350.993,18	7.043.010,67	307.982,51	485.735,52
	Total Gr. Progra. . .	5.630.000,00	2.206.728,70	7.836.728,70	7.719.981,68	7.350.993,18	7.043.010,67	307.982,51	485.735,52
	433 DESARROLLO EMPRESARIAL.								
	4331 DESARROLLO EMPRESARIAL.	3.499.827,02	20.267.204,24	23.767.031,26	22.239.575,78	7.592.485,89	5.783.171,30	1.809.314,59	16.174.545,37
	Total Gr. Progra. . .	3.499.827,02	20.267.204,24	23.767.031,26	22.239.575,78	7.592.485,89	5.783.171,30	1.809.314,59	16.174.545,37
	439 OTRAS ACTUACIONES SECTORIALES.								
	4391 DESARROLLO ECONÓMICO Y TERRITORIAL	85.000,00	7.500,00	92.500,00	16.940,00	16.940,00		16.940,00	75.560,00
	Total Gr. Progra. . .	85.000,00	7.500,00	92.500,00	16.940,00	16.940,00		16.940,00	75.560,00
	Total Política	10.840.110,58	41.238.886,76	52.078.997,34	49.224.411,23	19.689.746,60	15.936.042,91	3.753.703,69	32.389.250,74
45	INFRAESTRUCTURAS.								
	450 ADMINISTRACIÓN GENERAL DE INFRAESTRUCTURAS.								
	4501 ADMINISTRACIÓN GENERAL DE INFRAESTRUCTURAS.	5.922.463,93	-515.747,20	5.406.716,73	4.937.775,70	4.937.775,70	4.937.775,70		468.941,03
	Total Gr. Progra. . .	5.922.463,93	-515.747,20	5.406.716,73	4.937.775,70	4.937.775,70	4.937.775,70		468.941,03
	452 RECURSOS HIDRÁULICOS.								
	4521 RECURSOS HIDRÁULICOS.	10.780.271,72	20.097.456,66	30.877.728,38	19.203.931,07	5.981.239,36	4.832.156,22	1.149.083,14	24.896.489,02
	Total Gr. Progra. . .	10.780.271,72	20.097.456,66	30.877.728,38	19.203.931,07	5.981.239,36	4.832.156,22	1.149.083,14	24.896.489,02
	453 CARRETERAS .								
	4531 CARRETERAS	11.869.035,47	7.455.260,28	19.324.295,75	14.182.364,73	11.188.768,01	9.075.537,95	2.113.230,06	8.135.527,74
	Total Gr. Progra. . .	11.869.035,47	7.455.260,28	19.324.295,75	14.182.364,73	11.188.768,01	9.075.537,95	2.113.230,06	8.135.527,74
	454 CAMINOS VECINALES.								
	4541 CAMINOS VECINALES	4.687.059,46	7.059.753,50	11.746.812,96	9.525.202,96	7.931.412,57	4.659.671,39	3.271.741,18	3.815.400,39
	Total Gr. Progra. . .	4.687.059,46	7.059.753,50	11.746.812,96	9.525.202,96	7.931.412,57	4.659.671,39	3.271.741,18	3.815.400,39

ESTADO DE LIQUIDACIÓN DEL PRESUPUESTO DE GASTOS: RESUMEN POR CLASIFICACIÓN PROGRAMA

Área de Gasto : 4 ACTUACIONES DE CARÁCTER ECONÓMICO.

POLÍTICA	GRUPO PROG. / SUBPROGRAMA	CRÉDITOS PRESUPUESTARIOS			GASTOS COMPROMET.	OBLIGACIONES RECONOCIDAS NETAS	PAGOS	OBLIGACIONES PENDIENTES DE PAGO A 31 DE DICIEMBRE	REMANENTES DE CRÉDITO
		INICIALES	MODIFICACIONES	DEFINITIVAS					
	459 OTRAS INFRAESTRUCTURAS.								
	4591 OTRAS INFRAESTRUCTURAS.	34.607.371,15	10.718.092,95	45.325.464,10	21.045.363,76	8.277.596,62	6.347.468,87	1.930.127,75	37.047.867,48
	Total Gr. Progra. . .	34.607.371,15	10.718.092,95	45.325.464,10	21.045.363,76	8.277.596,62	6.347.468,87	1.930.127,75	37.047.867,48
	Total Política	67.866.201,73	44.814.816,19	112.681.017,92	68.894.638,22	38.316.792,26	29.852.610,13	8.464.182,13	74.364.225,66
46	INVESTIGACIÓN, DESARROLLO E INNOVACIÓN.								
	463 INVESTIGACIÓN CIENTÍFICA, TÉCNICA Y APLICADA.								
	4631 INVESTIGACIÓN CIENTÍFICA, TÉCNICA Y APLICADA.	105.015,18	-8.954,76	96.060,42	96.060,42	78.774,36	75.363,74	3.410,62	17.286,06
	Total Gr. Progra. . .	105.015,18	-8.954,76	96.060,42	96.060,42	78.774,36	75.363,74	3.410,62	17.286,06
	Total Política	105.015,18	-8.954,76	96.060,42	96.060,42	78.774,36	75.363,74	3.410,62	17.286,06
49	OTRAS ACTUACIONES DE CARÁCTER ECONÓMICO.								
	491 SOCIEDAD DE LA INFORMACIÓN.								
	4911 SOCIEDAD DE LA INFORMACIÓN	523.100,00	-3.500,00	519.600,00	505.611,43	473.361,73	5.611,43	467.750,30	46.238,27
	4912 INFORMACIÓN GEOGRÁFICA	280.000,00		280.000,00	217.925,00	43.125,00	43.125,00		236.875,00
	Total Gr. Progra. . .	803.100,00	-3.500,00	799.600,00	723.536,43	516.486,73	48.736,43	467.750,30	283.113,27
	Total Política	803.100,00	-3.500,00	799.600,00	723.536,43	516.486,73	48.736,43	467.750,30	283.113,27
	Total Área de Gasto	84.839.836,90	92.362.188,95	177.202.025,85	127.399.812,28	63.729.074,73	50.585.003,61	13.144.071,12	113.472.951,12

ESTADO DE LIQUIDACIÓN DEL PRESUPUESTO DE GASTOS: RESUMEN POR CLASIFICACIÓN PROGRAMA

Área de Gasto : 9 ACTUACIONES DE CARÁCTER GENERAL.

POLÍTICA	GRUPO PROG. / SUBPROGRAMA		CRÉDITOS PRESUPUESTARIOS			GASTOS COMPROMET.	OBLIGACIONES RECONOCIDAS NETAS	PAGOS	OBLIGACIONES PENDIENTES DE PAGO A 31 DE DICIEMBRE	REMANENTES DE CRÉDITO
			INICIALES	MODIFICACIONES	DEFINITIVAS					
91	ÓRGANOS DE GOBIERNO.									
	912	ÓRGANOS DE GOBIERNO.								
	9121	ORGANOS DE GOBIERNO	7.177.603,35	116.492,52	7.294.095,87	6.884.119,01	6.450.578,43	6.432.535,87	18.042,56	843.517,44
		Total Gr. Progra. . .	7.177.603,35	116.492,52	7.294.095,87	6.884.119,01	6.450.578,43	6.432.535,87	18.042,56	843.517,44
		Total Política	7.177.603,35	116.492,52	7.294.095,87	6.884.119,01	6.450.578,43	6.432.535,87	18.042,56	843.517,44
92	SERVICIOS DE CARÁCTER GENERAL.									
	920	ADMINISTRACIÓN GENERAL .								
	9201	ADMINISTRACIÓN GENERAL	37.381.046,78	6.101.047,88	43.482.094,66	39.547.304,58	36.037.623,04	34.382.860,43	1.654.762,61	7.444.471,62
	9202	FORMACIÓN DEL PERSONAL	682.425,00		682.425,00	510.834,07	505.119,79	491.401,20	13.718,59	177.305,21
	9203	GASTOS RELATIVOS A LA ADMINISTRACIÓN LOCAL	1.376.047,31	2.502.549,44	3.878.596,75	2.934.322,04	2.005.194,28	1.088.278,38	916.915,90	1.873.402,47
	9204	RELACIONES INSTITUCIONALES E INFORMATIVAS	581.620,00	15.430,50	597.050,50	462.355,41	382.321,61	381.658,61	663,00	214.728,89
	9205	TELECOMUNICACIONES	822.210,21	60.602,70	882.812,91	793.195,87	712.888,48	712.888,48		169.924,43
		Total Gr. Progra. . .	40.843.349,30	8.679.630,52	49.522.979,82	44.248.011,97	39.643.147,20	37.057.087,10	2.586.060,10	9.879.832,62
	924	PARTICIPACIÓN CIUDADANA								
	9241	PARTICIPACIÓN CIUDADANA	862.700,91	196.809,62	1.059.510,53	830.999,53	528.717,40	477.451,65	51.265,75	530.793,13
		Total Gr. Progra. . .	862.700,91	196.809,62	1.059.510,53	830.999,53	528.717,40	477.451,65	51.265,75	530.793,13
	929	IMPREVISTOS Y FUNCIONES NO CLASIFICADAS.								
	9291	IMPREVISTOS,SITUACIONES TRANSITORIAS Y CONTING. DE EJECUCIÓN	1.256.574,00	-1.238.073,62	18.500,38					18.500,38
		Total Gr. Progra. . .	1.256.574,00	-1.238.073,62	18.500,38					18.500,38
		Total Política	42.962.624,21	7.638.366,52	50.600.990,73	45.079.011,50	40.171.864,60	37.534.538,75	2.637.325,85	10.429.126,13
93	ADMINISTRACIÓN FINANCIERA Y TRIBUTARIA.									
	931	POLÍTICA ECONÓMICA Y FISCAL.								
	9311	POLÍTICA ECONÓMICA Y FISCAL	1.833.856,64	47.816,96	1.881.673,60	1.859.547,43	1.690.628,96	1.689.086,88	1.542,08	191.044,64
		Total Gr. Progra. . .	1.833.856,64	47.816,96	1.881.673,60	1.859.547,43	1.690.628,96	1.689.086,88	1.542,08	191.044,64

ESTADO DE LIQUIDACIÓN DEL PRESUPUESTO DE GASTOS: RESUMEN POR CLASIFICACIÓN PROGRAMA

Área de Gasto : 9 ACTUACIONES DE CARÁCTER GENERAL.

POLÍTICA	GRUPO PROG. SUBPROGRAMA		CRÉDITOS PRESUPUESTARIOS			GASTOS COMPROMET.	OBLIGACIONES RECONOCIDAS NETAS	PAGOS	OBLIGACIONES PENDIENTES DE PAGO A 31 DE DICIEMBRE	REMANENTES DE CRÉDITO
			INICIALES	MODIFICACIONES	DEFINITIVAS					
	932	GESTIÓN DEL SISTEMA TRIBUTARIO.								
	9321	GESTIÓN DEL SISTEMA TRIBUTARIO.	850.000,00		850.000,00					850.000,00
		Total Gr. Progra. . .	850.000,00		850.000,00					850.000,00
	933	GESTIÓN DEL PATRIMONIO.								
	9331	GESTIÓN DEL PATRIMONIO.	1.768.547,51	6.467.236,03	8.235.783,54	6.994.361,04	3.367.938,52	3.082.049,01	285.889,51	4.867.845,02
	9332	CONSTRUCC.MEJORA,CONSERV.Y ADQ. EDIFICIOS OFIC.USO MÚLTIPLE	2.140.351,09	2.515.833,02	4.656.184,11	3.239.159,07	1.630.166,13	1.499.440,55	130.725,58	3.026.017,98
		Total Gr. Progra. . .	3.908.898,60	8.983.069,05	12.891.967,65	10.233.520,11	4.998.104,65	4.581.489,56	416.615,09	7.893.863,00
	934	GESTIÓN DE LA DEUDA Y DE LA TESORERÍA.								
	9341	GESTIÓN DE LA DEUDA Y DE LA TESORERÍA	1.777.496,00	-25.512,00	1.751.984,00	1.248.622,41	1.002.547,40	1.002.547,40		749.436,60
		Total Gr. Progra. . .	1.777.496,00	-25.512,00	1.751.984,00	1.248.622,41	1.002.547,40	1.002.547,40		749.436,60
		Total Política	8.370.251,24	9.005.374,01	17.375.625,25	13.341.689,95	7.691.281,01	7.273.123,84	418.157,17	9.684.344,24
		Total Área de Gasto	58.510.478,80	16.760.233,05	75.270.711,85	65.304.820,46	54.313.724,04	51.240.198,46	3.073.525,58	20.956.987,81
		Total	271.949.570,00	229.999.294,83	501.948.864,83	403.468.315,69	265.300.872,07	234.307.196,94	30.993.675,13	236.647.992,76

RESUMEN DE OBLIGACIONES RECONOCIDAS NETAS POR CLASIFICACIÓN PROGRAMA Y CAPÍTULO

ÁREA DE GASTO / POLÍTICA / GRUPO PROG.	CAPÍTULO 1	2	3	4	6	7	8	9	TOTAL
0 **DEUDA PÚBLICA.**									
01 DEUDA PÚBLICA.									
011 DEUDA PÚBLICA.									
Total Política									
Total Área de Gasto									
1 **SERVICIOS PÚBLICOS BÁSICOS.**									
13 SEGURIDAD Y MOVILIDAD CIUDADANA.									
132 SEGURIDAD Y ORDEN PÚBLICO.						1.023.710,56			1.023.710,56
133 ORDENACIÓN DEL TRÁFICO Y DEL ESTACIONAMIENTO.						290.510,33			290.510,33
135 PROTECCIÓN CIVIL		26.438,50				232.410,23			258.848,73
136 SERVICIO DE PREVENCIÓN Y EXTINCIÓN DE INCENDIOS				33.902.454,91					33.902.454,91
Total Política		26.438,50		33.902.454,91		1.546.631,12			35.475.524,53
15 VIVIENDA Y URBANISMO.									
151 URBANISMO: PLANEAMIENTO, GESTIÓN, EJECUCIÓN Y DISCIPLINA URB		16.538,28			28.231,32				44.769,60
153 VIAS PÚBLICAS					194.251,29	4.396.504,11			4.590.755,40
Total Política		16.538,28			222.482,61	4.396.504,11			4.635.525,00
16 BIENESTAR COMUNITARIO .									
160 ALCANTARILLADO					209.003,17	657.512,76			866.515,93
161 ABASTECIMIENTO DOMICILIARIO DE AGUA				322.895,05	1.119.934,51	389.347,00			1.832.176,56
162 RECOGIDA, GESTIÓN Y TRATAMIENTO DE RESIDUOS.	291.301,92	29.100,35		1.523.708,02	185.713,67	1.528.626,20			3.558.450,16
164 CEMENTERIO Y SERVICIOS FUNERARIOS.						700.380,23			700.380,23
165 ALUMBRADO PÚBLICO.					64.988,31	675.084,61			740.072,92
Total Política	291.301,92	29.100,35		1.846.603,07	1.579.639,66	3.950.950,80			7.697.595,80
17 MEDIO AMBIENTE.									
170 ADMINISTRACIÓN GENERAL DEL MEDIO AMBIENTE.	700.990,72	1.607.659,08		1.700.667,61	551.365,20	63.444,22			4.624.126,83
171 PARQUES Y JARDINES.				1.049.886,19		1.527.837,65			2.577.723,84

RESUMEN DE OBLIGACIONES RECONOCIDAS NETAS POR CLASIFICACIÓN PROGRAMA Y CAPÍTULO

ÁREA DE GASTO / POLÍTICA / GRUPO PROG.	CAPÍTULO 1	2	3	4	6	7	8	9	TOTAL
172 PROTECCIÓN Y MEJORA DEL MEDIO AMBIENTE.						48.351,30			48.351,30
Total Política	700.990,72	1.607.659,08		2.750.553,80	551.365,20	1.639.633,17			7.250.201,97
Total Área de Gasto	992.292,64	1.679.736,21		38.499.611,78	2.353.487,47	11.533.719,20			55.058.847,30
2 **ACTUACIONES DE PROTECCIÓN Y PROMOCIÓN SOCIAL.**									
22 OTRAS PRESTACIONES ECONÓMICAS A FAVOR DE EMPLEADOS.									
221 OTRAS PRESTACIONES ECONÓMICAS A FAVOR DE EMPLEADOS.	854.187,73	18.662,46			4.452,80				877.302,99
Total Política	854.187,73	18.662,46			4.452,80				877.302,99
23 SERVICIOS SOCIALES Y PROMOCIÓN SOCIAL.									
231 ASISTENCIA SOCIAL PRIMARIA	21.252.436,83	3.777.369,11		21.685.007,43	552.571,24	872.700,51			48.140.085,12
Total Política	21.252.436,83	3.777.369,11		21.685.007,43	552.571,24	872.700,51			48.140.085,12
24 FOMENTO DEL EMPLEO.									
241 FOMENTO DEL EMPLEO.		122.074,80		122.287,64					244.362,44
Total Política		122.074,80		122.287,64					244.362,44
Total Área de Gasto	22.106.624,56	3.918.106,37		21.807.295,07	557.024,04	872.700,51			49.261.750,55
3 **PRODUCCIÓN DE BIENES PÚBLICOS DE CARÁCTER PREFERENTE.**									
31 SANIDAD.									
311 PROTECCIÓN DE LA SALUBRIDAD PÚBLICA				295.060,29					295.060,29
312 HOSPITALES, SERVICIOS ASISTENCIALES Y CENTROS DE SALUD.				56.271,26		6.946,21			63.217,47
Total Política				351.331,55		6.946,21			358.277,76
32 EDUCACIÓN.									
323 FUNCIONAMIENTO DE CENTROS DE ENSEÑANZA PREESCOLAR Y PRIMARIA				683.799,93		26.359,48			710.159,41
326 SERVICIOS COMPLEMENTARIOS DE EDUCACIÓN				589.020,50					589.020,50
Total Política				1.272.820,43		26.359,48			1.299.179,91
33 CULTURA.									

RESUMEN DE OBLIGACIONES RECONOCIDAS NETAS POR CLASIFICACIÓN PROGRAMA Y CAPÍTULO

ÁREA DE GASTO / POLÍTICA / GRUPO PROG.		CAPÍTULO 1	2	3	4	6	7	8	9	TOTAL
330	ADMINISTRACIÓN GENERAL DE CULTURA.	2.390.013,63	23.469,91							2.413.483,54
332	BIBLIOTECAS Y ARCHIVOS.				247.824,94		30.008,00			277.832,94
333	EQUIPAMIENTOS CULTURALES Y MUSEOS		368.970,39		5.157.837,33	157.109,65	770.047,94			6.453.965,31
334	PROMOCIÓN CULTURAL.		1.606.049,21		14.578.725,77		13.351,73			16.198.126,71
336	PROTECCIÓN Y GESTIÓN DEL PATRIMONIO HISTÓRICO-ARTÍSTICO.		262.491,35		222.965,77	466.817,25	630.361,88			1.582.636,25
	Total Política	2.390.013,63	2.260.980,86		20.207.353,81	623.926,90	1.443.769,55			26.926.044,75
34	DEPORTE.									
340	ADMINISTRACIÓN GENERAL DE DEPORTES.	445.986,77	999,44							446.986,21
341	PROMOCIÓN Y FOMENTO DEL DEPORTE.		522.954,15		4.409.998,65		4.318.721,86			9.251.674,66
342	INSTALACIONES DEPORTIVAS.		4.613,76		1.971.696,16	79.509,49	2.599.492,75			4.655.312,16
	Total Política	445.986,77	528.567,35		6.381.694,81	79.509,49	6.918.214,61			14.353.973,03
	Total Área de Gasto	2.836.000,40	2.789.548,21		28.213.200,60	703.436,39	8.395.289,85			42.937.475,45
4	**ACTUACIONES DE CARÁCTER ECONÓMICO.**									
41	AGRICULTURA, GANADERÍA Y PESCA.									
414	DESARROLLO RURAL.		18.000,00		12.000,00					30.000,00
419	OTRAS ACTUACIONES EN AGRICULTURA, GANADERÍA Y PESCA.				546.333,63		233.510,74			779.844,37
	Total Política		18.000,00		558.333,63		233.510,74			809.844,37
42	INDUSTRIA Y ENERGÍA.									
422	INDUSTRIA.				123.030,00					123.030,00
425	ENERGÍA.		51.794,40		750.185,16	980.734,57	2.411.686,28			4.194.400,41
	Total Política		51.794,40		873.215,16	980.734,57	2.411.686,28			4.317.430,41
43	COMERCIO, TURISMO Y PEQUEÑAS Y MEDIANAS EMPRESAS.									
430	ADMÓN GENERAL DE COMERCIO, TURISMO Y PYMES.	583.875,24								583.875,24
431	COMERCIO.				3.582.062,40		563.389,89			4.145.452,29
432	INFORMACIÓN Y PROMOCIÓN TURÍSTICA.				7.215.651,38		135.341,80			7.350.993,18
433	DESARROLLO EMPRESARIAL.	48.638,74	248.241,10		7.280.991,58		14.614,47			7.592.485,89

RESUMEN DE OBLIGACIONES RECONOCIDAS NETAS POR CLASIFICACIÓN PROGRAMA Y CAPÍTULO

ÁREA DE GASTO / POLÍTICA / GRUPO PROG.	CAPÍTULO 1	2	3	4	6	7	8	9	TOTAL
439 OTRAS ACTUACIONES SECTORIALES.		16.940,00							16.940,00
Total Política	632.513,98	265.181,10		18.078.705,36		713.346,16			19.689.746,60
45 INFRAESTRUCTURAS.									
450 ADMINISTRACIÓN GENERAL DE INFRAESTRUCTURAS.	4.936.583,85	1.191,85							4.937.775,70
452 RECURSOS HIDRÁULICOS.		1.606.892,83		561.933,80	1.699.932,91	2.112.479,82			5.981.239,36
453 CARRETERAS .		6.296.591,55			4.892.176,46				11.188.768,01
454 CAMINOS VECINALES.		53.173,95		967.736,90	675.420,45	6.235.081,27			7.931.412,57
459 OTRAS INFRAESTRUCTURAS.		208.966,27			3.051.921,82	5.016.708,53			8.277.596,62
Total Política	4.936.583,85	8.166.816,45		1.529.670,70	10.319.451,64	13.364.269,62			38.316.792,26
46 INVESTIGACIÓN, DESARROLLO E INNOVACIÓN.									
463 INVESTIGACIÓN CIENTÍFICA, TÉCNICA Y APLICADA.		63.759,18		15.015,18					78.774,36
Total Política		63.759,18		15.015,18					78.774,36
49 OTRAS ACTUACIONES DE CARÁCTER ECONÓMICO.									
491 SOCIEDAD DE LA INFORMACIÓN.		1.120,82		467.750,30	47.615,61				516.486,73
Total Política		1.120,82		467.750,30	47.615,61				516.486,73
Total Área de Gasto	5.569.097,83	8.566.671,95		21.522.690,33	11.347.801,82	16.722.812,80			63.729.074,73
9 **ACTUACIONES DE CARÁCTER GENERAL.**									
91 ÓRGANOS DE GOBIERNO.									
912 ÓRGANOS DE GOBIERNO.	5.572.474,32	559.669,11		318.435,00					6.450.578,43
Total Política	5.572.474,32	559.669,11		318.435,00					6.450.578,43
92 SERVICIOS DE CARÁCTER GENERAL.									
920 ADMINISTRACIÓN GENERAL .	20.014.254,33	12.558.395,97		4.576.187,71	1.602.120,24	892.188,95			39.643.147,20
924 PARTICIPACIÓN CIUDADANA		273.837,41		253.086,00	1.793,99				528.717,40
929 IMPREVISTOS Y FUNCIONES NO CLASIFICADAS.									
Total Política	20.014.254,33	12.832.233,38		4.829.273,71	1.603.914,23	892.188,95			40.171.864,60
93 ADMINISTRACIÓN FINANCIERA Y TRIBUTARIA.									

RESUMEN DE OBLIGACIONES RECONOCIDAS NETAS POR CLASIFICACIÓN PROGRAMA Y CAPÍTULO

ÁREA DE GASTO POLÍTICA GRUPO PROG.		CAPÍTULO								TOTAL
		1	2	3	4	6	7	8	9	
931	POLÍTICA ECONÓMICA Y FISCAL.	1.656.875,55	19.433,32		14.320,09					1.690.628,96
932	GESTIÓN DEL SISTEMA TRIBUTARIO.									
933	GESTIÓN DEL PATRIMONIO.	1.285.748,85	1.552.450,65		619.298,88	85.452,86	1.445.972,41	9.181,00		4.998.104,65
934	GESTIÓN DE LA DEUDA Y DE LA TESORERÍA.	770.457,53	792,16	188.948,47	42.349,24					1.002.547,40
	Total Política	3.713.081,93	1.572.676,13	188.948,47	675.968,21	85.452,86	1.445.972,41	9.181,00		7.691.281,01
	Total Área de Gasto	29.299.810,58	14.964.578,62	188.948,47	5.823.676,92	1.689.367,09	2.338.161,36	9.181,00		54.313.724,04
	Total	60.803.826,01	31.918.641,36	188.948,47	115.866.474,70	16.651.116,81	39.862.683,72	9.181,00		265.300.872,07

ESTADO DE LIQUIDACIÓN DEL PRESUPUESTO DE INGRESOS: RESUMEN POR CLASIFICACIÓN ECONÓMICA

(2022)

Capítulo: 1 Impuestos directos.

ARTÍCULO	CONCEPTO / SUBCONCEPTO	PREVISIONES PRESUPUESTARIAS			DERECHOS RECONOCIDOS	DERECHOS ANULADOS	DERECHOS CANCELADOS	DERECHOS RECONOCIDOS NETOS	RECAUDACIÓN NETA	DERECHOS PENDIENTES DE COBRO A 31 DE DICIEMBRE	EXCESO / DEFECTO PREVISIÓN
		INICIALES	MODIFICACIONES	DEFINITIVAS							
10	Impuesto sobre la Renta.										
	100 Impuestos sobre la Renta de las Personas Físicas.										
	10000 IMPUESTOS SOBRE LA RENTA DE LAS PERSONAS FÍSICAS	16.562.970,00		16.562.970,00	17.951.412,80			17.951.412,80	17.951.412,80		1.388.442,80
	Total Concepto	16.562.970,00		16.562.970,00	17.951.412,80			17.951.412,80	17.951.412,80		1.388.442,80
	Total Artículo.	16.562.970,00		16.562.970,00	17.951.412,80			17.951.412,80	17.951.412,80		1.388.442,80
17	Recargos sobre impuestos directos de otros entes locales.										
	171 Recargo provincial en el Impto sobre Actividades Económicas										
	17100 RECARGO PROVINCIAL EN EL IMPUESTO S/ACTIVIDADES ECONÓMICAS	2.930.000,00		2.930.000,00	4.236.932,20	126.177,20		4.110.755,00	4.110.755,00		1.180.755,00
	Total Concepto	2.930.000,00		2.930.000,00	4.236.932,20	126.177,20		4.110.755,00	4.110.755,00		1.180.755,00
	Total Artículo.	2.930.000,00		2.930.000,00	4.236.932,20	126.177,20		4.110.755,00	4.110.755,00		1.180.755,00
	Total Capítulo	19.492.970,00		19.492.970,00	22.188.345,00	126.177,20		22.062.167,80	22.062.167,80		2.569.197,80

ESTADO DE LIQUIDACIÓN DEL PRESUPUESTO DE INGRESOS: RESUMEN POR CLASIFICACIÓN ECONÓMICA

(2022)

Capítulo: 2 Impuestos indirectos.

ARTÍCULO	CONCEPTO / SUBCONCEPTO	PREVISIONES PRESUPUESTARIAS			DERECHOS RECONOCIDOS	DERECHOS ANULADOS	DERECHOS CANCELADOS	DERECHOS RECONOCIDOS NETOS	RECAUDACIÓN NETA	DERECHOS PENDIENTES DE COBRO A 31 DE DICIEMBRE	EXCESO / DEFECTO PREVISIÓN
		INICIALES	MODIFICACIONES	DEFINITIVAS							
21	Impuestos sobre el Valor Añadido.										
	210 Impuesto sobre el Valor Añadido.										
	21000 IMPUESTO SOBRE EL VALOR AÑADIDO	24.211.990,00		24.211.990,00	25.422.770,42	5.716.030,56		19.706.739,86	19.706.739,86		-4.505.250,14
	Total Concepto	24.211.990,00		24.211.990,00	25.422.770,42	5.716.030,56		19.706.739,86	19.706.739,86		-4.505.250,14
	Total Artículo.	24.211.990,00		24.211.990,00	25.422.770,42	5.716.030,56		19.706.739,86	19.706.739,86		-4.505.250,14
22	Sobre consumos específicos.										
	220 Impuestos Especiales.										
	22000 Impuesto sobre el alcohol y bebidas derivadas.	278.090,00		278.090,00	278.328,84	137.741,52		140.587,32	140.587,32		-137.502,68
	22001 Impuesto sobre la cerveza.	112.890,00		112.890,00	112.983,84	12.922,95		100.060,89	100.060,89		-12.829,11
	22003 Impuesto sobre las labores del tabaco.	2.972.250,00		2.972.250,00	2.972.252,76	346.650,28		2.625.602,48	2.625.602,48		-346.647,52
	22004 Impuesto sobre hidrocarburos.	3.522.910,00		3.522.910,00	3.522.914,76	1.455.721,10		2.067.193,66	2.067.193,66		-1.455.716,34
	22006 Impuesto sobre productos intermedios.	7.030,00		7.030,00	7.040,28	606,29		6.433,99	6.433,99		-596,01
	Total Concepto	6.893.170,00		6.893.170,00	6.893.520,48	1.953.642,14		4.939.878,34	4.939.878,34		-1.953.291,66
	Total Artículo.	6.893.170,00		6.893.170,00	6.893.520,48	1.953.642,14		4.939.878,34	4.939.878,34		-1.953.291,66
	Total Capítulo	31.105.160,00		31.105.160,00	32.316.290,90	7.669.672,70		24.646.618,20	24.646.618,20		-6.458.541,80

ESTADO DE LIQUIDACIÓN DEL PRESUPUESTO DE INGRESOS: RESUMEN POR CLASIFICACIÓN ECONÓMICA

(2022)

Capítulo: 3 Tasas, precios públicos y otros ingresos.

ARTÍCULO	CONCEPTO / SUBCONCEPTO	PREVISIONES PRESUPUESTARIAS INICIALES	MODIFICACIONES	DEFINITIVAS	DERECHOS RECONOCIDOS	DERECHOS ANULADOS	DERECHOS CANCELADOS	DERECHOS RECONOCIDOS NETOS	RECAUDACIÓN NETA	DERECHOS PENDIENTES DE COBRO A 31 DE DICIEMBRE	EXCESO / DEFECTO PREVISIÓN
31	Tasas por la prest de servic públ de carácter social y prefe										
	311 Servicios asistenciales.										
	31100 SERVICIOS ASISTENCIALES	135.000,00		135.000,00	141.409,01			141.409,01	105.696,79	35.712,22	6.409,01
	Total Concepto	135.000,00		135.000,00	141.409,01			141.409,01	105.696,79	35.712,22	6.409,01
	Total Artículo.	135.000,00		135.000,00	141.409,01			141.409,01	105.696,79	35.712,22	6.409,01
32	Tasas por la realizac de activid de competencia local.										
	325 Tasa por expedición de documentos.										
	32500 TASA POR EXPEDICIÓN DE DOCUMENTOS	2.000,00		2.000,00	10.279,72			10.279,72	10.279,72		8.279,72
	Total Concepto	2.000,00		2.000,00	10.279,72			10.279,72	10.279,72		8.279,72
	329 Otras tasas por la realizac de activid de compet local										
	32900 OTRAS TASAS POR LA REALIZAC.ACTIVIDADES DE COMPET.LOCAL	10.000,00		10.000,00	13.951,33			13.951,33	13.951,33		3.951,33
	32901 OTRAS TASAS POR LA REALIZAC.ACTIVIDADES DE COMPET.LOCAL	120.000,00		120.000,00	526.062,39	1.053,42		525.008,97	525.008,97		405.008,97
	32902 OTRAS TASAS POR LA REALIZAC.DE ACTIVID.DE COMPET.LOCAL	500.000,00		500.000,00	522.002,01			522.002,01	435.070,55	86.931,46	22.002,01
	Total Concepto	630.000,00		630.000,00	1.062.015,73	1.053,42		1.060.962,31	974.030,85	86.931,46	430.962,31
	Total Artículo.	632.000,00		632.000,00	1.072.295,45	1.053,42		1.071.242,03	984.310,57	86.931,46	439.242,03
33	Tasas por utilizac privat o el aprovech esp del dom púb loc										
	338 Compensación de Telefónica de España S.A.										
	33800 COMPENSACIÓN DE TELEFÓNICA DE ESPAÑA S.A.	149.000,00		149.000,00	141.119,23			141.119,23	141.119,23		-7.880,77
	Total Concepto	149.000,00		149.000,00	141.119,23			141.119,23	141.119,23		-7.880,77

Capítulo: 3 Tasas, precios públicos y otros ingresos.

ARTÍCULO	CONCEPTO / SUBCONCEPTO	PREVISIONES PRESUPUESTARIAS			DERECHOS RECONOCIDOS	DERECHOS ANULADOS	DERECHOS CANCELADOS	DERECHOS RECONOCIDOS NETOS	RECAUDACIÓN NETA	DERECHOS PENDIENTES DE COBRO A 31 DE DICIEMBRE	EXCESO / DEFECTO PREVISIÓN
		INICIALES	MODIFICACIONES	DEFINITIVAS							
	Total Artículo.	149.000,00		149.000,00	141.119,23			141.119,23	141.119,23		-7.880,77
34	Precios públicos.										
	343 Servicios deportivos.										
	34300 SERVICIOS DEPORTIVOS	5.000,00		5.000,00	23.182,50			23.182,50	23.182,50		18.182,50
	Total Concepto	5.000,00		5.000,00	23.182,50			23.182,50	23.182,50		18.182,50
	344 Entradas a museos, exposiciones, espectáculos.										
	34401 Entradas a museos, exposiciones, espectáculos.				7.267,50			7.267,50	7.267,50		7.267,50
	Total Concepto				7.267,50			7.267,50	7.267,50		7.267,50
	349 Otros precios públicos.										
	34900 OTROS PRECIOS PÚBLICOS	1.000,00		1.000,00	2.358,04			2.358,04	1.609,08	748,96	1.358,04
	Total Concepto	1.000,00		1.000,00	2.358,04			2.358,04	1.609,08	748,96	1.358,04
	Total Artículo.	6.000,00		6.000,00	32.808,04			32.808,04	32.059,08	748,96	26.808,04
38	Reintegros de operaciones corrientes.										
	389 Otros reintegros de operaciones corrientes.										
	38900 OTROS REINTEGROS DE OPERACIONES CORRIENTES	65.200,00		65.200,00	1.810.565,56	8.030,09		1.802.535,47	1.675.946,09	126.589,38	1.737.335,47
	Total Concepto	65.200,00		65.200,00	1.810.565,56	8.030,09		1.802.535,47	1.675.946,09	126.589,38	1.737.335,47
	Total Artículo.	65.200,00		65.200,00	1.810.565,56	8.030,09		1.802.535,47	1.675.946,09	126.589,38	1.737.335,47
39	Otros ingresos.										
	391 Multas.										
	39190 Otras multas y sanciones.				44.585,00	5.401,00		39.184,00	18.001,00	21.183,00	39.184,00
	39191 Otras multas y sanciones.				528,00			528,00	528,00		528,00
	Total Concepto				45.113,00	5.401,00		39.712,00	18.529,00	21.183,00	39.712,00

ESTADO DE LIQUIDACIÓN DEL PRESUPUESTO DE INGRESOS: RESUMEN POR CLASIFICACIÓN ECONÓMICA

(2022)

Capítulo: 3 Tasas, precios públicos y otros ingresos.

ARTÍCULO	CONCEPTO / SUBCONCEPTO	PREVISIONES PRESUPUESTARIAS			DERECHOS RECONOCIDOS	DERECHOS ANULADOS	DERECHOS CANCELADOS	DERECHOS RECONOCIDOS NETOS	RECAUDACIÓN NETA	DERECHOS PENDIENTES DE COBRO A 31 DE DICIEMBRE	EXCESO / DEFECTO PREVISIÓN
		INICIALES	MODIFICACIONES	DEFINITIVAS							
	392 Recar del periodo ejec y por declarac extemp sin requer prev										
	39211 Recargo de apremio.				10.124,20			10.124,20	10.124,20		10.124,20
	Total Concepto				10.124,20			10.124,20	10.124,20		10.124,20
	393 Intereses de demora.										
	39300 INTERESES DE DEMORA				434.314,98	1.444,95		432.870,03	419.071,81	13.798,22	432.870,03
	Total Concepto				434.314,98	1.444,95		432.870,03	419.071,81	13.798,22	432.870,03
	399 Otros ingresos diversos.										
	39900 OTROS INGRESOS DIVERSOS	67.001,78		67.001,78	67.976,69			67.976,69	67.976,69		974,91
	39902 OTROS INGRESOS DIVERSOS				210.377,89	17.049,97		193.327,92	131.118,43	62.209,49	193.327,92
	Total Concepto	67.001,78		67.001,78	278.354,58	17.049,97		261.304,61	199.095,12	62.209,49	194.302,83
	Total Artículo.	67.001,78		67.001,78	767.906,76	23.895,92		744.010,84	646.820,13	97.190,71	677.009,06
	Total Capítulo	1.054.201,78		1.054.201,78	3.966.104,05	32.979,43		3.933.124,62	3.585.951,89	347.172,73	2.878.922,84

ESTADO DE LIQUIDACIÓN DEL PRESUPUESTO DE INGRESOS: RESUMEN POR CLASIFICACIÓN ECONÓMICA

(2022)

Capítulo: 4 Transferencia corrientes.

ARTÍCULO	CONCEPTO / SUBCONCEPTO	PREVISIONES PRESUPUESTARIAS			DERECHOS RECONOCIDOS	DERECHOS ANULADOS	DERECHOS CANCELADOS	DERECHOS RECONOCIDOS NETOS	RECAUDACIÓN NETA	DERECHOS PENDIENTES DE COBRO A 31 DE DICIEMBRE	EXCESO / DEFECTO PREVISIÓN
		INICIALES	MODIFICACIONES	DEFINITIVAS							
41	De Organismos Autónomos de la Entidad Local.										
	410 De los Organismos Autónomos de la Entidad Local										
	41000 De los Organismos Autónomos de la Entidad Local										
	Total Concepto										
	Total Artículo.										
42	De la Administración del Estado.										
	420 De la Administración General del Estado.										
	42010 Fondo Complementario de Financiación.	215.428.160,00		215.428.160,00	219.993.314,00	4.488.086,72		215.505.227,28	215.505.227,28		77.067,28
	42020 Compensación por beneficios fiscales.				300.222,11			300.222,11	300.222,11		300.222,11
	42091 OTRAS TRANSF.CORRIENTES DE LA ADMÓN.GRAL.DEL ESTADO		163.430,00	163.430,00	163.430,00			163.430,00	163.430,00		
	42095 De la Administración General del Estado.										
	42096 OTRAS TRANSF.CORRIENTES DE LA ADMÓN.GRAL.DEL ESTADO	99.498,00		99.498,00							-99.498,00
	42097 De la Administración General del Estado.				12.157.759,42			12.157.759,42	12.157.759,42		12.157.759,42
	Total Concepto	215.527.658,00	163.430,00	215.691.088,00	232.614.725,53	4.488.086,72		228.126.638,81	228.126.638,81		12.435.550,81
	421 De Organismos Autónomos y agencias estatales.										
	42191 De Organismos Autónomos y agencias estatales.										
	Total Concepto										
	423 De soci merc estat,entid públic empr y otros organ públicos										

Capítulo: 4 Transferencia corrientes.

ARTÍCULO	CONCEPTO / SUBCONCEPTO	PREVISIONES PRESUPUESTARIAS			DERECHOS RECONOCIDOS	DERECHOS ANULADOS	DERECHOS CANCELADOS	DERECHOS RECONOCIDOS NETOS	RECAUDACIÓN NETA	DERECHOS PENDIENTES DE COBRO A 31 DE DICIEMBRE	EXCESO / DEFECTO PREVISIÓN
		INICIALES	MODIFICACIONES	DEFINITIVAS							
	42300 De Loterías y Apuestas del Estado.	400.000,00		400.000,00	389.331,91			389.331,91	389.331,91		-10.668,09
	Total Concepto	400.000,00		400.000,00	389.331,91			389.331,91	389.331,91		-10.668,09
	Total Artículo.	215.927.658,00	163.430,00	216.091.088,00	233.004.057,44	4.488.086,72		228.515.970,72	228.515.970,72		12.424.882,72
45	De Comunidades Autónomas.										
	450 De la Administración General de las Comunidades Autónomas.										
	45030 Trans ctes en cumpl de conv sus con C.A en mat de Educación	75.840,00		75.840,00	307.439,00			307.439,00	307.439,00		231.599,00
	45050 Tran ctes en cumpl de conv sus con C.A en mat de Em y Desarr				14.700,00			14.700,00	14.700,00		14.700,00
	45051 Trans.ctes. en cumpl.de conv.sus con C.A.en mat.de em.y desa										
	45060 Otras trans ctes en cumplimiento de conv suscritos con C.A										
	45061 DE LA ADMINISTRACIÓN GRAL.DE LA COMUNIDAD AUTÓNOMA										
	45062 De la Administración General de las Comunidades Autónomas.		162.500,00	162.500,00	135.539,71			135.539,71	135.539,71		-26.960,29
	45063 De la Administración General de las Comunidades Autónomas.		162.500,00	162.500,00	127.239,16			127.239,16	127.239,16		-35.260,84
	45081 OTRAS SUBV.CORRIENTES DE LA ADMÓN.GRAL.DE LA C.A.	250.000,00		250.000,00	350.000,00			350.000,00	350.000,00		100.000,00
	Total Concepto	325.840,00	325.000,00	650.840,00	934.917,87			934.917,87	934.917,87		284.077,87
	451 De Organismos Autónomos y agencias de las C.A										
	45100 De Organismos Autónomos y agencias de las C.A		15.125,00	15.125,00							-15.125,00
	Total Concepto		15.125,00	15.125,00							-15.125,00

Capítulo: 4 Transferencia corrientes.

ARTÍCULO	CONCEPTO / SUBCONCEPTO	PREVISIONES PRESUPUESTARIAS			DERECHOS RECONOCIDOS	DERECHOS ANULADOS	DERECHOS CANCELADOS	DERECHOS RECONOCIDOS NETOS	RECAUDACIÓN NETA	DERECHOS PENDIENTES DE COBRO A 31 DE DICIEMBRE	EXCESO / DEFECTO PREVISIÓN
		INICIALES	MODIFICACIONES	DEFINITIVAS							
	Total Artículo.	325.840,00	340.125,00	665.965,00	934.917,87			934.917,87	934.917,87		268.952,87
46	De Entidades Locales.										
	462 De Ayuntamientos.										
	46202 DE AYUNTAMIENTOS		8.000,00	8.000,00	8.000,00			8.000,00	8.000,00		
	Total Concepto		8.000,00	8.000,00	8.000,00			8.000,00	8.000,00		
	Total Artículo.		8.000,00	8.000,00	8.000,00			8.000,00	8.000,00		
49	Del exterior.										
	491 Del Fondo de Desarrollo Regional.										
	49102 DEL FONDO DE DESARROLLO REGIONAL				61.684,83			61.684,83	61.684,83		61.684,83
	Total Concepto				61.684,83			61.684,83	61.684,83		61.684,83
	497 Otras transferencias de la Unión Europea.										
	49706 Otras transferencias de la Unión Europea.				27.999,50			27.999,50	27.999,50		27.999,50
	49707 Otras transferencias de la Unión Europea.		88.800,00	88.800,00	88.800,00			88.800,00	88.800,00		
	49708 Otras transferencias de la Unión Europea.										
	49709 Otras transferencias de la Unión Europea.										
	Total Concepto		88.800,00	88.800,00	116.799,50			116.799,50	116.799,50		27.999,50
	Total Artículo.		88.800,00	88.800,00	178.484,33			178.484,33	178.484,33		89.684,33
	Total Capítulo	216.253.498,00	600.355,00	216.853.853,00	234.125.459,64	4.488.086,72		229.637.372,92	229.637.372,92		12.783.519,92

ESTADO DE LIQUIDACIÓN DEL PRESUPUESTO DE INGRESOS: RESUMEN POR CLASIFICACIÓN ECONÓMICA

(2022)

Capítulo: 5 Ingresos patrimoniales.

ARTÍCULO	CONCEPTO / SUBCONCEPTO	PREVISIONES PRESUPUESTARIAS			DERECHOS RECONOCIDOS	DERECHOS ANULADOS	DERECHOS CANCELADOS	DERECHOS RECONOCIDOS NETOS	RECAUDACIÓN NETA	DERECHOS PENDIENTES DE COBRO A 31 DE DICIEMBRE	EXCESO / DEFECTO PREVISIÓN
		INICIALES	MODIFICACIONES	DEFINITIVAS							
55	Productos de concesiones y aprovechamientos especiales.										
	550 De concesiones admtivas con contraprestación periódica										
	55000 DE CONCESIONES ADMTVAS.CON CONTRAPRESTACIÓN PERIÓDICA	11.600,00		11.600,00	7.666,79			7.666,79	7.666,79		-3.933,21
	Total Concepto	11.600,00		11.600,00	7.666,79			7.666,79	7.666,79		-3.933,21
	559 Otras concesiones y aprovechamientos.										
	55900 OTRAS CONCESIONES Y APROVECHAMIENTOS	30.000,00		30.000,00	31.158,83			31.158,83	31.158,83		1.158,83
	55901 OTRAS CONCESIONES Y APROVECHAMIENTOS.	2.000,00		2.000,00							-2.000,00
	55902 OTRAS CONCESIONES Y APROVECHAMIENTOS.	500.000,00		500.000,00	609.528,14			609.528,14	609.528,14		109.528,14
	Total Concepto	532.000,00		532.000,00	640.686,97			640.686,97	640.686,97		108.686,97
	Total Artículo.	543.600,00		543.600,00	648.353,76			648.353,76	648.353,76		104.753,76
59	Otros ingresos patrimoniales.										
	599 Otros ingresos patrimoniales.										
	59900 OTROS INGRESOS PATRIMONIALES				35.418,22			35.418,22	35.418,22		35.418,22
	59901 OTROS INGRESOS PATRIMONIALES	5.000,00		5.000,00							-5.000,00
	Total Concepto	5.000,00		5.000,00	35.418,22			35.418,22	35.418,22		30.418,22
	Total Artículo.	5.000,00		5.000,00	35.418,22			35.418,22	35.418,22		30.418,22
	Total Capítulo	548.600,00		548.600,00	683.771,98			683.771,98	683.771,98		135.171,98

Capítulo: 7 Transferencias de capital.

ARTÍCULO	CONCEPTO / SUBCONCEPTO	PREVISIONES PRESUPUESTARIAS			DERECHOS RECONOCIDOS	DERECHOS ANULADOS	DERECHOS CANCELADOS	DERECHOS RECONOCIDOS NETOS	RECAUDACIÓN NETA	DERECHOS PENDIENTES DE COBRO A 31 DE DICIEMBRE	EXCESO / DEFECTO PREVISIÓN
		INICIALES	MODIFICACIONES	DEFINITIVAS							
72	De la Administración del Estado.										
	720 De la Administración General del Estado.										
	72000 DE LA ADMINISTRACIÓN GENERAL DEL ESTADO										
	72010 DE LA ADMINISTRACIÓN GENERAL DEL ESTADO		5.053.686,59	5.053.686,59	301.443,22	30.063,41		271.379,81	271.379,81		-4.782.306,78
	Total Concepto		5.053.686,59	5.053.686,59	301.443,22	30.063,41		271.379,81	271.379,81		-4.782.306,78
	Total Artículo.		5.053.686,59	5.053.686,59	301.443,22	30.063,41		271.379,81	271.379,81		-4.782.306,78
75	De Comunidades Autónomas.										
	750 De la Administración General de las Comunidades Autónomas.										
	75000 Sub afectas a la amortización de prést y operaciones fras				1.100.000,00			1.100.000,00	1.100.000,00		1.100.000,00
	75060 Otras transf de capital en cump de conv suscritos con la C.A										
	75062 OTRAS TRANSF.DE CAPITAL EN CUMP.DE CONV.SUSCRITOS CON LA C.A					109.955,41		-109.955,41	-109.955,41		-109.955,41
	75063 OTRAS TRANSF.DE CAPITAL EN CUMP.DE CONV.SUSCRITOS CON LA C.A										
	75065 OTRAS TRANSF.DE CAPITAL EN CUMP.DE CONV.SUSCRITOS CON C.A.										
	75067 OTRAS TRANSF.DE CAPITAL EN CUMP.DE CONV.SUSCRITOS CON C.A.										
	75080 Otras transferencias de capital de la Admón Gnral de la C.A				248.784,67			248.784,67	248.784,67		248.784,67
	Total Concepto				1.348.784,67	109.955,41		1.238.829,26	1.238.829,26		1.238.829,26
	753 De soc merc,ent púb empr y otros orga púb depen de CC.AA										

Capítulo: 7 Transferencias de capital.

ARTÍCULO	CONCEPTO / SUBCONCEPTO	PREVISIONES PRESUPUESTARIAS			DERECHOS RECONOCIDOS	DERECHOS ANULADOS	DERECHOS CANCELADOS	DERECHOS RECONOCIDOS NETOS	RECAUDACIÓN NETA	DERECHOS PENDIENTES DE COBRO A 31 DE DICIEMBRE	EXCESO / DEFECTO PREVISIÓN
		INICIALES	MODIFICACIONES	DEFINITIVAS							
	75300 De soc merc,ent púb empr y otros orga púb depen de CC.AA										
	Total Concepto										
	Total Artículo.				1.348.784,67	109.955,41		1.238.829,26	1.238.829,26		1.238.829,26
76	De Entidades Locales.										
	762 De Ayuntamientos.										
	76200 DE AYUNTAMIENTOS.										
	76204 DE AYUNTAMIENTOS.										
	76206 DE AYUNTAMIENTOS										
	76207 DE AYUNTAMIENTOS	153.773,37	1.869.381,18	2.023.154,55	94.798,62			94.798,62	93.200,05	1.598,57	-1.928.355,93
	76212 DE AYUNTAMIENTOS										
	76214 DE AYUNTAMIENTOS	3.214.336,84	2.383.420,26	5.597.757,10	270.150,94			270.150,94	263.248,14	6.902,80	-5.327.606,16
	76219 DE AYUNTAMIENTOS		25.612,34	25.612,34							-25.612,34
	76220 DE AYUNTAMIENTOS		1.707.243,16	1.707.243,16							-1.707.243,16
	76221 De Ayuntamientos.		7.317,08	7.317,08							-7.317,08
	Total Concepto	3.368.110,21	5.992.974,02	9.361.084,23	364.949,56			364.949,56	356.448,19	8.501,37	-8.996.134,67
	Total Artículo.	3.368.110,21	5.992.974,02	9.361.084,23	364.949,56			364.949,56	356.448,19	8.501,37	-8.996.134,67
78	De familias e instituciones sin fines de lucro.										
	780 De familias e instituciones sin fines de lucro.										
	78001 De familias e instituciones sin fines de lucro.	127.030,01		127.030,01	153.093,72	19.493,08		133.600,64	125.411,06	8.189,58	6.570,63
	Total Concepto	127.030,01		127.030,01	153.093,72	19.493,08		133.600,64	125.411,06	8.189,58	6.570,63
	Total Artículo.	127.030,01		127.030,01	153.093,72	19.493,08		133.600,64	125.411,06	8.189,58	6.570,63
79	Del exterior.										

Capítulo: 7 Transferencias de capital.

ARTÍCULO	CONCEPTO / SUBCONCEPTO	PREVISIONES PRESUPUESTARIAS			DERECHOS RECONOCIDOS	DERECHOS ANULADOS	DERECHOS CANCELADOS	DERECHOS RECONOCIDOS NETOS	RECAUDACIÓN NETA	DERECHOS PENDIENTES DE COBRO A 31 DE DICIEMBRE	EXCESO / DEFECTO PREVISIÓN
		INICIALES	MODIFICACIONES	DEFINITIVAS							
	791 Del Fondo de Desarrollo Regional.										
	79100 DEL FONDO DE DESARROLLO REGIONAL. 79101 DEL FONDO DE DESARROLLO REGIONAL										
	Total Concepto										
	Total Artículo.										
	Total Capítulo	3.495.140,22	11.046.660,61	14.541.800,83	2.168.271,17	159.511,90		2.008.759,27	1.992.068,32	16.690,95	-12.533.041,56

ESTADO DE LIQUIDACIÓN DEL PRESUPUESTO DE INGRESOS: RESUMEN POR CLASIFICACIÓN ECONÓMICA

(2022)

Capítulo: 8 Activos financieros.

ARTÍCULO	CONCEPTO / SUBCONCEPTO	PREVISIONES PRESUPUESTARIAS			DERECHOS RECONOCIDOS	DERECHOS ANULADOS	DERECHOS CANCELADOS	DERECHOS RECONOCIDOS NETOS	RECAUDACIÓN NETA	DERECHOS PENDIENTES DE COBRO A 31 DE DICIEMBRE	EXCESO / DEFECTO PREVISIÓN
		INICIALES	MODIFICACIONES	DEFINITIVAS							
87	Remanente de tesorería.										
	870 Remanente de tesorería.										
	87000 Para gastos generales.		211.538.550,40	211.538.550,40							-211.538.550,40
	87010 Para gastos con financiación afectada.		6.813.728,82	6.813.728,82							-6.813.728,82
	Total Concepto		218.352.279,22	218.352.279,22							-218.352.279,22
	Total Artículo.		218.352.279,22	218.352.279,22							-218.352.279,22
	Total Capítulo		218.352.279,22	218.352.279,22							-218.352.279,22
	Total	271.949.570,00	229.999.294,83	501.948.864,83	295.448.242,74	12.476.427,95		282.971.814,79	282.607.951,11	363.863,68	-218.977.050,04

ESTADO DE LIQUIDACIÓN DEL PRESUPUESTO POR BOLSA DE VINCULACIÓN

I.LIQUIDACIÓN DEL PRESUPUESTO DE GASTOS POR BOLSAS DE VINCULACIÓN

BOLSA DE VINCULACIÓN			CRÉDITOS PRESUPUESTARIOS			GASTOS COMPROMET.	OBLIGACIONES RECONOCIDAS NETAS	PAGOS	OBLIGACIONES PENDIENTES DE PAGO A 31 DE DICIEMBRE	REMANENTES DE CRÉDITO
			INICIALES	MODIFICACIONES	DEFINITIVAS					
01	3261	48301	55.000,00		55.000,00	55.000,00	54.999,78	54.999,78		0,22
01	3341	48300	20.000,00		20.000,00	20.000,00	20.000,00	20.000,00		
01	3341	48301		5.995,00	5.995,00	5.995,00	5.995,00	5.995,00		
01	4331	48300	160.000,00		160.000,00	39.695,50	33.211,50	33.211,50		126.788,50
01	4331	48301	140.000,00		140.000,00	140.000,00	140.000,00	140.000,00		
01	4331	78001	40.000,00		40.000,00	16.545,18	14.614,47	4.545,18	10.069,29	25.385,53
01	4521	46200		18.000,00	18.000,00	18.000,00	17.999,96		17.999,96	0,04
01	9121	22001	1.000,00		1.000,00	54,60	54,60	54,60		945,40
01	9121	22699	400.000,00	200.000,00	600.000,00	530.978,92	130.375,25	122.243,61	8.131,64	469.624,75
01	9121	22706	200.000,00		200.000,00	143.873,70	133.120,33	133.120,33		66.879,67
01	9121	62900	1.000,00		1.000,00					1.000,00
01	9121	64000	5.000,00		5.000,00					5.000,00
01	9203	42110	40.000,00		40.000,00	40.000,00	40.000,00	40.000,00		
01	9203	48300	105.837,69		105.837,69	105.837,69	105.837,69	105.837,69		
01	9203	48302	507.569,76		507.569,76	507.569,76	507.569,76	507.569,76		
01	9203	48403	10.000,00		10.000,00	10.000,00	10.000,00	10.000,00		
01	9204	21300	1.000,00		1.000,00					1.000,00
01	9204	22001	30.000,00		30.000,00	13.778,60	13.778,60	13.778,60		16.221,40
01	9204	22199	1.500,00		1.500,00	103,47	103,47	103,47		1.396,53
01	9204	22602	10.000,00		10.000,00	1.442,32	1.442,32	1.442,32		8.557,68
01	9204	22699	61.000,00		61.000,00	42.396,05	22.956,54	22.956,54		38.043,46
01	9204	48100	16.800,00		16.800,00					16.800,00
01	9204	48301	10.000,00		10.000,00	10.000,00	10.000,00	10.000,00		
01	9204	48302		5.000,00	5.000,00	4.975,96	4.975,96	4.975,96		24,04
01	9204	62300	4.000,00		4.000,00	3.658,00	3.658,00	3.658,00		342,00
02	9201	22001	6.500,00		6.500,00	5.741,39	5.741,39	5.741,39		758,61
02	9201	22699	200,00		200,00					200,00
02	9201	22706	3.000,00		3.000,00					3.000,00
03	9291	50000	1.256.574,00	-1.238.073,62	18.500,38					18.500,38
03	9311	22001	2.000,00		2.000,00	929,35	929,35	929,35		1.070,65
03	9311	22699	3.000,00	-1.040,60	1.959,40					1.959,40
		Suma	3.090.981,45	-1.010.119,22	2.080.862,23	1.716.575,49	1.277.363,97	1.241.163,08	36.200,89	803.498,26

ESTADO DE LIQUIDACIÓN DEL PRESUPUESTO POR BOLSA DE VINCULACIÓN

I.LIQUIDACIÓN DEL PRESUPUESTO DE GASTOS POR BOLSAS DE VINCULACIÓN

BOLSA DE VINCULACIÓN			CRÉDITOS PRESUPUESTARIOS			GASTOS COMPROMET.	OBLIGACIONES RECONOCIDAS NETAS	PAGOS	OBLIGACIONES PENDIENTES DE PAGO A 31 DE DICIEMBRE	REMANENTES DE CRÉDITO
			INICIALES	MODIFICACIONES	DEFINITIVAS					
03	9311	22706	112.310,00	75.036,11	187.346,11	187.342,53	18.503,97	16.961,89	1.542,08	168.842,14
03	9311	48100	19.200,00		19.200,00	14.400,00	14.320,09	14.320,09		4.879,91
04	0111	31001	5.000,00		5.000,00					5.000,00
04	9341	22001	2.200,00		2.200,00	792,16	792,16	792,16		1.407,84
04	9341	22699	2.500,00		2.500,00					2.500,00
04	9341	31100	100,00		100,00					100,00
04	9341	35200	20.000,00		20.000,00	5.374,00	5.374,00	5.374,00		14.626,00
04	9341	35900	920.000,00	-10.512,00	909.488,00	429.649,48	183.574,47	183.574,47		725.913,53
04	9341	48100	19.200,00		19.200,00	12.349,24	12.349,24	12.349,24		6.850,76
06	9331	20200	306.400,00	-9.181,00	297.219,00	293.398,68	293.398,68	293.398,68		3.820,32
06	9331	22001	400,00		400,00					400,00
06	9331	22400	410.106,00		410.106,00	384.539,96	384.539,96	384.539,96		25.566,04
06	9331	225	527.200,00		527.200,00	449.006,97	449.006,97	449.006,97		78.193,03
06	9331	22604	5.000,00		5.000,00	1.979,72	1.237,90	1.237,90		3.762,10
06	9331	22699	29.000,00		29.000,00	24.950,70	24.950,70	24.950,70		4.049,30
06	9331	22702	6.000,00		6.000,00	3.968,80	1.669,80	1.669,80		4.330,20
06	9331	22706	2.000,00		2.000,00					2.000,00
06	9331	62200	100,00		100,00					100,00
06	9331	62900	500,00		500,00					500,00
06	9331	85090		9.181,00	9.181,00	9.181,00	9.181,00	9.181,00		
07	9201	21500	22.000,00		22.000,00	372,68	372,68	372,68		21.627,32
07	9201	22000	40.000,00		40.000,00	34.997,98	23.961,68	23.961,68		16.038,32
07	9201	22001	700,00		700,00	459,39	459,39	459,39		240,61
07	9201	22603	100,00		100,00					100,00
07	9201	62500	49.040,00		49.040,00	30.210,68	21.470,75	21.470,75		27.569,25
08	1351	21000	23.000,00	3.500,00	26.500,00	26.438,50	26.438,50	26.438,50		61,50
08	2312	21200	209.000,00		209.000,00	91.688,00	91.684,45	91.684,45		117.315,55
08	2312	21300	112.701,00		112.701,00	97.273,81	81.239,81	81.239,81		31.461,19
08	2312	22199	47.000,00		47.000,00	34.928,81	34.928,20	34.835,33	92,87	12.071,80
08	2314	21200	128.000,00		128.000,00	65.935,71	65.831,57	65.831,57		62.168,43
08	2314	21300	150.737,00		150.737,00	122.559,04	106.474,97	106.474,97		44.262,03
		Suma	6.260.475,45	-942.095,11	5.318.380,34	4.038.373,33	3.129.124,91	3.091.289,07	37.835,84	2.189.255,43

ESTADO DE LIQUIDACIÓN DEL PRESUPUESTO POR BOLSA DE VINCULACIÓN

I.LIQUIDACIÓN DEL PRESUPUESTO DE GASTOS POR BOLSAS DE VINCULACIÓN

BOLSA DE VINCULACIÓN			CRÉDITOS PRESUPUESTARIOS			GASTOS COMPROMET.	OBLIGACIONES RECONOCIDAS NETAS	PAGOS	OBLIGACIONES PENDIENTES DE PAGO A 31 DE DICIEMBRE	REMANENTES DE CRÉDITO
			INICIALES	MODIFICACIONES	DEFINITIVAS					
08	2314	22199	34.167,00		34.167,00	26.617,51	26.617,51	26.156,96	460,55	7.549,49
08	3334	21201	15.000,00		15.000,00					15.000,00
08	3335	21200	12.000,00	2.000,00	14.000,00	11.967,58	11.967,47	11.967,47		2.032,53
08	3335	21300	66.292,00	-2.000,00	64.292,00	43.286,59	41.078,49	41.078,49		23.213,51
08	3335	22199	8.584,00		8.584,00	5.830,58	5.830,58	5.830,58		2.753,42
08	3361	21200	9.500,00		9.500,00	5.922,95	5.922,95	5.922,95		3.577,05
08	4251	21300	29.924,00		29.924,00	22.663,00	22.663,00	22.663,00		7.261,00
08	4531	21300	10.430,00	3.500,00	13.930,00	9.183,91	290,40	290,40		13.639,60
08	4531	62300	95.000,00	-95.000,00						
08	4911	21200	100,00		100,00					100,00
08	4911	21300	15.000,00		15.000,00	1.120,82	1.120,82	1.120,82		13.879,18
08	4911	62300	8.000,00	-3.500,00	4.500,00	4.490,61	4.490,61	4.490,61		9,39
08	9201	20300	5.000,00		5.000,00	218,28	218,28	218,28		4.781,72
08	9201	21300	185.842,00		185.842,00	178.666,68	168.412,88	168.412,88		17.429,12
08	9201	21500	100,00		100,00					100,00
08	9201	21900	10.028,00		10.028,00	10.007,32	9.986,87	9.986,87		41,13
08	9201	22001	400,00		400,00	57,20	57,20	57,20		342,80
08	9201	22100	623.052,00	151.424,15	774.476,15	743.642,30	436.010,83	361.903,46	74.107,37	338.465,32
08	9201	22101	95.000,00		95.000,00	92.415,44	71.987,47	67.970,85	4.016,62	23.012,53
08	9201	22103	2.000,00		2.000,00	1.073,35	1.073,35	1.073,35		926,65
08	9201	22104	30.156,00		30.156,00	13.778,15	13.778,15	13.778,15		16.377,85
08	9201	22199	100.917,00		100.917,00	100.610,32	100.498,49	100.498,49		418,51
08	9201	22699	1.700,00		1.700,00					1.700,00
08	9201	22700	4.963.000,00		4.963.000,00	4.886.539,20	4.614.309,81	4.614.265,59	44,22	348.690,19
08	9201	22706	4.000,00		4.000,00					4.000,00
08	9201	22799	154.971,00	-15.000,00	139.971,00	65.037,28	64.990,07	64.990,07		74.980,93
08	9201	62300	180.000,00	-80.000,00	100.000,00	71.330,99	71.330,99	71.330,99		28.669,01
08	9201	62900	5.000,00		5.000,00					5.000,00
08	9332	21200	100.000,00		100.000,00	75.831,27	71.993,09	71.993,09		28.006,91
08	9332	21201	142.612,00	41.000,00	183.612,00	173.170,04	163.002,27	163.002,27		20.609,73
08	9332	22701	37.986,00		37.986,00	35.836,16	29.945,59	26.251,24	3.694,35	8.040,41
		Suma	13.206.236,45	-939.670,96	12.266.565,49	10.617.670,86	9.066.702,08	8.946.543,13	120.158,95	3.199.863,41

ESTADO DE LIQUIDACIÓN DEL PRESUPUESTO POR BOLSA DE VINCULACIÓN

I.LIQUIDACIÓN DEL PRESUPUESTO DE GASTOS POR BOLSAS DE VINCULACIÓN

BOLSA DE VINCULACIÓN			CRÉDITOS PRESUPUESTARIOS			GASTOS COMPROMET.	OBLIGACIONES RECONOCIDAS NETAS	PAGOS	OBLIGACIONES PENDIENTES DE PAGO A 31 DE DICIEMBRE	REMANENTES DE CRÉDITO
			INICIALES	MODIFICACIONES	DEFINITIVAS					
08	9332	22799	45.379,00	-26.000,00	19.379,00	14.378,03	3.594,62	3.594,62		15.784,38
09	2211	1	81.431,73	43.443,50	124.875,23	124.870,40	124.870,40		124.870,40	4,83
09	2211	16204	374.710,00	5.487,52	380.197,52	333.312,85	333.312,85	332.592,85	720,00	46.884,67
09	2211	16204	190.000,00		190.000,00	167.842,41	167.842,41	167.842,41		22.157,59
09	2211	16205	120.000,00	-13.600,00	106.400,00	106.206,44	106.206,44	106.194,16	12,28	193,56
09	2211	16205	18.000,00	12.100,00	30.100,00	30.032,44	30.032,44	15.016,22	15.016,22	67,56
09	2211	16209	146.882,00	-13.392,50	133.489,50	130.752,06	78.223,56	78.223,56		55.265,94
09	2211	16209	30.051,00	-29.111,37	939,63	939,63	939,63	939,63		
09	2211	21300	2.640,00		2.640,00	478,19	478,19	478,19		2.161,81
09	2211	22104	880,00		880,00					880,00
09	2211	22199	100.000,00		100.000,00	7.165,16	5.750,76	5.750,76		94.249,24
09	2211	22700	264,00		264,00					264,00
09	2211	22706	51.500,00		51.500,00	33.266,06	12.433,51	10.623,98	1.809,53	39.066,49
09	2211	62900	5.700,00		5.700,00	4.452,80	4.452,80	4.452,80		1.247,20
09	2317	48300	16.700,00		16.700,00	16.666,67	10.000,00	10.000,00		6.700,00
09	2317	48301	12.500,00		12.500,00	12.500,00	7.500,00	7.500,00		5.000,00
09	2317	48302	12.500,00		12.500,00	10.910,00	6.970,00	6.970,00		5.530,00
09	9201	1	53.000,00		53.000,00					53.000,00
09	9201	12103	369.856,53	55.777,16	425.633,69	416.763,63	416.763,63	416.763,63		8.870,06
09	9201	12103	10.000,00	-10.000,00						
09	9201	13102	273.039,82	44.419,00	317.458,82	312.440,87	312.440,87	312.440,87		5.017,95
09	9201	15000	128.393,37	4.663,25	133.056,62	123.213,68	123.213,68	123.213,68		9.842,94
09	9201	15001	678.318,66	24.636,53	702.955,19	691.879,16	691.879,16	691.879,16		11.076,03
09	9201	15002	2.284.432,24	147.994,58	2.432.426,82	2.394.053,40	2.394.053,40	2.394.053,40		38.373,42
09	9201	15100	371.737,89	13.501,53	385.239,42	314.442,81	314.442,81	314.442,81		70.796,61
09	9201	15101	65.430,00	2.376,42	67.806,42	58.492,26	58.492,26	58.492,26		9.314,16
09	9201	15102	5.200,00	188,87	5.388,87	4.597,05	4.597,05	4.597,05		791,82
09	9201	22001	6.500,00		6.500,00	3.195,89	3.195,89	1.937,53	1.258,36	3.304,11
09	9201	22603	1.000,00		1.000,00	67,92	67,92	67,92		932,08
09	9201	22699	30.000,00		30.000,00	10.153,93	10.130,83	10.130,83		19.869,17
09	9201	22699	100,00		100,00					100,00
		Suma	18.692.382,69	-677.186,47	18.015.196,22	15.940.744,60	14.288.587,19	14.024.741,45	263.845,74	3.726.609,03

ESTADO DE LIQUIDACIÓN DEL PRESUPUESTO POR BOLSA DE VINCULACIÓN

I.LIQUIDACIÓN DEL PRESUPUESTO DE GASTOS POR BOLSAS DE VINCULACIÓN

BOLSA DE VINCULACIÓN			CRÉDITOS PRESUPUESTARIOS			GASTOS COMPROMET.	OBLIGACIONES RECONOCIDAS NETAS	PAGOS	OBLIGACIONES PENDIENTES DE PAGO A 31 DE DICIEMBRE	REMANENTES DE CRÉDITO
			INICIALES	MODIFICACIONES	DEFINITIVAS					
09	9201	22706	8.500,00		8.500,00					8.500,00
09	9201	22706	48.500,00		48.500,00	41.983,29	41.983,28	41.668,68	314,60	6.516,72
09	9201	22799	246.130,00		246.130,00	172.966,36	170.050,63	158.666,59	11.384,04	76.079,37
09	9201	23020	52.934,00	30.000,00	82.934,00	62.885,83	62.885,83	56.525,87	6.359,96	20.048,17
09	9201	23120	55.600,00	18.000,00	73.600,00	36.688,51	36.688,51	33.701,26	2.987,25	36.911,49
09	9201	23300	20.000,00	45.000,00	65.000,00	43.199,66	43.199,66	42.220,54	979,12	21.800,34
09	9201	48100	19.200,00		19.200,00	17.600,00	17.600,00	17.600,00		1.600,00
09	9202	15100	100.000,00		100.000,00	57.239,41	57.239,41	57.239,41		42.760,59
09	9202	16200	16.000,00		16.000,00	5.017,82	5.017,82	4.422,82	595,00	10.982,18
09	9202	22001	5.000,00		5.000,00	1.366,23	1.366,23	1.366,23		3.633,77
09	9202	22699	12.000,00		12.000,00	2.618,00	1.541,31	1.541,31		10.458,69
09	9202	22699	528.000,00		528.000,00	431.152,75	426.515,16	416.147,88	10.367,28	101.484,84
09	9202	22706	4.425,00	-4.000,00	425,00					425,00
09	9202	23020	6.000,00		6.000,00	2.914,75	2.914,75	1.224,43	1.690,32	3.085,25
09	9202	23120	6.000,00		6.000,00	2.185,37	2.185,37	1.119,38	1.065,99	3.814,63
09	9202	62900	5.000,00	4.000,00	9.000,00	8.339,74	8.339,74	8.339,74		660,26
09	92	1	500.000,00		500.000,00					500.000,00
09	9241	22699	1.494,74		1.494,74	1.016,59	1.016,59	1.016,59		478,15
09	9241	48500	22.085,85	11.679,62	33.765,47	28.951,10	2.496,28	2.496,28		31.269,19
09	9241	62900	2.242,12		2.242,12	1.793,99	1.793,99	1.793,99		448,13
	1	12	837.638,27	-22.256,67	815.381,60	705.938,06	705.938,06	705.938,06		109.443,54
	1	13100	6.000,00	-2.000,00	4.000,00					4.000,00
	1	13104	69.748,38	2.704,65	72.453,03	71.254,81	71.254,81	71.254,81		1.198,22
	1	160	223.370,97		223.370,97	215.099,77	215.099,77	215.099,77		8.271,20
11	9201	22001	450,00		450,00	108,00	108,00	108,00		342,00
11	9201	22699	2.000,00		2.000,00	1.953,24	1.953,24	1.953,24		46,76
11	9201	22706	67.964,15		67.964,15	59.163,15	55.104,50	55.104,50		12.859,65
11	9201	48100	38.400,00		38.400,00	33.731,79	33.282,71	33.282,71		5.117,29
11	9201	62900	3.500,00		3.500,00					3.500,00
11	9201	62902	700,00		700,00	21,19	21,19	21,19		678,81
11	9203	46250	8.320,00		8.320,00	6.149,99	6.149,99	217,80	5.932,19	2.170,01
		Suma	21.609.586,17	-594.058,87	21.015.527,30	17.952.084,00	16.260.334,02	15.954.812,53	305.521,49	4.755.193,28

ESTADO DE LIQUIDACIÓN DEL PRESUPUESTO POR BOLSA DE VINCULACIÓN

I.LIQUIDACIÓN DEL PRESUPUESTO DE GASTOS POR BOLSAS DE VINCULACIÓN

BOLSA DE VINCULACIÓN			CRÉDITOS PRESUPUESTARIOS			GASTOS COMPROMET.	OBLIGACIONES RECONOCIDAS NETAS	PAGOS	OBLIGACIONES PENDIENTES DE PAGO A 31 DE DICIEMBRE	REMANENTES DE CRÉDITO
			INICIALES	MODIFICACIONES	DEFINITIVAS					
11	9203	76250	6.000,00		6.000,00	3.984,82				6.000,00
	1	22602	50.400,00		50.400,00	50.400,00	50.397,92	50.397,92		2,08
12	3261	48301	15.026,00		15.026,00	7.360,00	4.865,00		4.865,00	10.161,00
12	3261	48303	10.000,00		10.000,00	10.000,00	9.990,33		9.990,33	9,67
12	3261	48304		9.000,00	9.000,00	9.000,00	3.965,00	3.965,00		5.035,00
12	3261	48305		10.000,00	10.000,00	10.000,00	7.862,37	7.862,37		2.137,63
12	9201	22001	2.000,00		2.000,00	355,34	355,34	355,34		1.644,66
12	9201	22604	4.000,00		4.000,00					4.000,00
12	9201	22699	1.500,00		1.500,00					1.500,00
12	9201	22699	6.000,00	4.500,00	10.500,00	500,00	500,00	500,00		10.000,00
12	9201	22706	20.000,00		20.000,00	5.959,25	5.959,25	5.959,25		14.040,75
12	9201	48300	6.000,00		6.000,00	3.000,00				6.000,00
12	9201	48301	12.000,00		12.000,00	9.000,00	9.000,00	9.000,00		3.000,00
13	4911	45390	350.000,00		350.000,00	350.000,00	329.625,46		329.625,46	20.374,54
13	4911	45390	150.000,00		150.000,00	150.000,00	138.124,84		138.124,84	11.875,16
13	9201	21600	461.107,73	70.000,00	531.107,73	528.378,20	465.917,88	465.917,88		65.189,85
13	9201	22001	74.380,09		74.380,09	70.111,34	68.447,59	68.447,59		5.932,50
13	9201	22002	403.462,58	22.500,00	425.962,58	386.224,69	360.295,60	357.685,47	2.610,13	65.666,98
13	9201	22200	70.890,47	3.824,20	74.714,67	66.926,47	49.714,50	49.714,50		25.000,17
13	9201	22699	305.859,20	-92.500,00	213.359,20	152.460,05	98.028,30	98.028,30		115.330,90
13	9201	22706	458.229,74	60.000,00	518.229,74	360.280,27	294.364,52	289.597,52	4.767,00	223.865,22
13	9201	48100	7.200,00		7.200,00					7.200,00
13	9201	62600	991.124,35	309.644,95	1.300.769,30	1.032.292,25	760.596,83	677.855,97	82.740,86	540.172,47
13	9201	62601	40.000,00		40.000,00					40.000,00
13	9201	64100	635.242,00	10.512,00	645.754,00	625.610,31	435.292,38	410.786,78	24.505,60	210.461,62
13	9203	21600	191.565,86		191.565,86	191.565,86	183.060,79	183.060,79		8.505,07
13	9203	76250		2.500.000,00	2.500.000,00	1.725.434,51	892.188,95		892.188,95	1.607.811,05
13	9205	21301	31.600,00	17.600,00	49.200,00	34.982,84	18.074,01	18.074,01		31.125,99
13	9205	21302	50.000,00		50.000,00	11.293,88	11.293,84	11.293,84		38.706,16
13	9205	21303	121.210,00		121.210,00	121.209,94	121.209,72	121.209,72		0,28
13	9205	22001	500,00		500,00	128,09	128,09	128,09		371,91
		Suma	26.084.884,19	2.331.022,28	28.415.906,47	23.868.542,11	20.579.592,53	18.784.652,87	1.794.939,66	7.836.313,94

ESTADO DE LIQUIDACIÓN DEL PRESUPUESTO POR BOLSA DE VINCULACIÓN

I.LIQUIDACIÓN DEL PRESUPUESTO DE GASTOS POR BOLSAS DE VINCULACIÓN

BOLSA DE VINCULACIÓN			CRÉDITOS PRESUPUESTARIOS			GASTOS COMPROMET.	OBLIGACIONES RECONOCIDAS NETAS	PAGOS	OBLIGACIONES PENDIENTES DE PAGO A 31 DE DICIEMBRE	REMANENTES DE CRÉDITO
			INICIALES	MODIFICACIONES	DEFINITIVAS					
13	9205	22002	500,00		500,00					500,00
13	9205	22104	600,00		600,00					600,00
13	9205	22112	10.000,00		10.000,00	1.396,57	1.393,32	1.393,32		8.606,68
13	9205	22112	11.000,00		11.000,00	10.744,04	1.754,50	1.754,50		9.245,50
13	9205	22200	516.034,00	43.002,70	559.036,70	559.036,31	559.035,00	559.035,00		1,70
13	9205	22699	500,00		500,00					500,00
13	9205	22706	5.000,00		5.000,00					5.000,00
13	9205	22799	50.000,00		50.000,00	43.337,99				50.000,00
13	9205	62301	11.066,21		11.066,21	11.066,21				11.066,21
13	9205	62600	10.000,00		10.000,00					10.000,00
13	9205	62900	4.200,00		4.200,00					4.200,00
14	9201	21300	6.092,00		6.092,00	6.091,30	6.091,29	6.091,29		0,71
14	9201	22104	34.150,00		34.150,00	29.721,69	28.778,00	28.778,00		5.372,00
14	9201	22201	69.890,00		69.890,00	60.491,75	31.118,20	31.118,20		38.771,80
14	9201	22299	3.830,00		3.830,00	3.349,99	916,48	916,48		2.913,52
14	9201	22699	600,00		600,00					600,00
14	9201	22701	2.736.352,00		2.736.352,00	2.729.021,80	2.692.103,20	2.692.103,20		44.248,80
14	9201	62300	7.500,00		7.500,00	7.500,00	7.417,30	7.417,30		82,70
16	2211	16202	16.000,00		16.000,00	13.772,00	12.760,00	11.770,00	990,00	3.240,00
16	2312	22300	141.000,00		141.000,00	139.237,29	138.455,06	138.455,06		2.544,94
16	9201	20400	25.000,00		25.000,00	24.487,05	23.568,44	22.322,14	1.246,30	1.431,56
16	9201	21300	30.000,00	-20.000,00	10.000,00	6.850,13	6.698,88	6.594,40	104,48	3.301,12
16	9201	21400	95.000,00	40.000,00	135.000,00	117.086,48	116.571,04	116.571,04		18.428,96
16	9201	22001	500,00		500,00	479,16	479,16	479,16		20,84
16	9201	22002	150,00		150,00					150,00
16	9201	22103	190.000,00	25.000,00	215.000,00	204.949,60	155.643,59	155.559,72	83,87	59.356,41
16	9201	22104	900,00		900,00	899,94	899,94	899,94		0,06
16	9201	22110	4.000,00		4.000,00	3.984,57	2.520,67	2.520,67		1.479,33
16	9201	22111	40.000,00		40.000,00	35.252,28	35.101,65	35.101,65		4.898,35
16	9201	22300	9.000,00		9.000,00	1.388,36	1.388,36	1.068,87	319,49	7.611,64
16	9201	22400	210.000,00	-10.000,00	200.000,00	193.112,15	193.112,15	193.112,15		6.887,85
		Suma	30.323.748,40	2.409.024,98	32.732.773,38	28.071.798,77	24.595.398,76	22.797.714,96	1.797.683,80	8.137.374,62

ESTADO DE LIQUIDACIÓN DEL PRESUPUESTO POR BOLSA DE VINCULACIÓN

I.LIQUIDACIÓN DEL PRESUPUESTO DE GASTOS POR BOLSAS DE VINCULACIÓN

BOLSA DE VINCULACIÓN			CRÉDITOS PRESUPUESTARIOS			GASTOS COMPROMET.	OBLIGACIONES RECONOCIDAS NETAS	PAGOS	OBLIGACIONES PENDIENTES DE PAGO A 31 DE DICIEMBRE	REMANENTES DE CRÉDITO
			INICIALES	MODIFICACIONES	DEFINITIVAS					
16	9201	22502	30.000,00		30.000,00	27.399,12	27.399,12	26.921,23	477,89	2.600,88
16	9201	22699	2.000,00		2.000,00	274,75	274,75	274,75		1.725,25
16	9201	62300	57.000,00	-10.000,00	47.000,00	46.035,24	46.035,24	46.035,24		964,76
16	9201	62400	250.000,00	1.750.000,00	2.000.000,00	1.600.884,26	183.844,25	183.844,25		1.816.155,75
16	9201	62900	100,00		100,00					100,00
17	9201	20300	10.000,00	-9.900,00	100,00					100,00
17	9201	21300	43.000,00	4.900,00	47.900,00	35.524,02	26.092,13	26.092,13		21.807,87
17	9201	22001	100,00		100,00					100,00
17	9201	22104	100,00	1.000,00	1.100,00	1.096,25	1.096,25	1.096,25		3,75
17	9201	22199	90.200,00	8.500,00	98.700,00	89.912,17	65.705,74	65.705,74		32.994,26
17	9201	22699	300,00		300,00					300,00
17	9201	22706	100,00	7.000,00	7.100,00	7.000,00	7.000,00	7.000,00		100,00
17	9201	22799	4.500,00	-1.000,00	3.500,00	1.406,71	1.004,57	1.004,57		2.495,43
17	9201	46	62.500,00	162.500,00	225.000,00	200.720,87	191.256,72	185.352,72	5.904,00	33.743,28
17	9201	62300	30.000,00	-1.000,00	29.000,00	28.919,00	28.919,00	28.919,00		81,00
17	9201	64100	100,00		100,00					100,00
17	9241	22699	50.000,00	-9.500,00	40.500,00	40.300,05	40.300,05	40.300,05		199,95
17	9241	46	62.500,00	162.500,00	225.000,00	222.674,25	179.644,80	173.344,80	6.300,00	45.355,20
17	9241	48300	4.500,00		4.500,00	4.500,00	4.500,00	4.500,00		
19	2311	22001	2.250,00		2.250,00	1.143,90	1.143,90	715,90	428,00	1.106,10
19	2312	21500	12.000,00		12.000,00	2.013,26	978,89	978,89		11.021,11
19	2312	22000	20.000,00		20.000,00	7.394,65	7.393,65	7.393,65		12.606,35
19	2312	22100	236.252,00	43.401,94	279.653,94	268.358,37	158.697,06	132.128,50	26.568,56	120.956,88
19	2312	22101	195.000,00		195.000,00	158.851,32	118.851,32	109.300,28	9.551,04	76.148,68
19	2312	22102	500.000,00	85.900,00	585.900,00	585.812,73	460.165,43	22.299,87	437.865,56	125.734,57
19	2312	22103	1.000,00		1.000,00	850,00	850,00	850,00		150,00
19	2312	22104	40.000,00		40.000,00	30.087,40	21.151,55	21.151,55		18.848,45
19	2312	22105	735.000,00	-55.900,00	679.100,00	609.134,89	423.038,36	418.042,86	4.995,50	256.061,64
19	2312	22106	65.500,00		65.500,00	28.849,92	26.108,72	26.108,72		39.391,28
19	2312	22110	80.000,00		80.000,00	41.018,94	33.144,22	33.144,22		46.855,78
19	2312	22199	95.000,00		95.000,00	65.313,70	44.717,45	44.717,45		50.282,55
		Suma	33.002.750,40	4.547.426,92	37.550.177,32	32.177.274,54	26.694.711,93	24.404.937,58	2.289.774,35	10.855.465,39

ESTADO DE LIQUIDACIÓN DEL PRESUPUESTO POR BOLSA DE VINCULACIÓN

I.LIQUIDACIÓN DEL PRESUPUESTO DE GASTOS POR BOLSAS DE VINCULACIÓN

BOLSA DE VINCULACIÓN			CRÉDITOS PRESUPUESTARIOS			GASTOS COMPROMET.	OBLIGACIONES RECONOCIDAS NETAS	PAGOS	OBLIGACIONES PENDIENTES DE PAGO A 31 DE DICIEMBRE	REMANENTES DE CRÉDITO
			INICIALES	MODIFICACIONES	DEFINITIVAS					
19	2312	22200	38.000,00	2.900,67	40.900,67	37.708,74	37.708,71	37.708,71		3.191,96
19	2312	22300	18.800,00		18.800,00	15.491,44	6.564,44	6.376,04	188,40	12.235,56
19	2312	22699	60.000,00	-10.000,00	50.000,00	32.648,62	22.773,14	21.563,76	1.209,38	27.226,86
19	2312	22799	110.000,00		110.000,00	80.915,94	64.420,79	64.420,79		45.579,21
19	2312	48101	11.000,00		11.000,00	3.300,00	2.556,16	2.556,16		8.443,84
19	2312	62200	478.350,00	25.407,56	503.757,56	396.884,44	393.235,79	361.304,10	31.931,69	110.521,77
19	2312	62300	100.000,00	-43.401,94	56.598,06	37.909,87	20.595,57	20.595,57		36.002,49
19	2312	62500	55.000,00	-2.486,67	52.513,33	9.040,79	9.040,79	9.040,79		43.472,54
19	2312	62900	500,00		500,00	75,00	75,00	75,00		425,00
20	2311	22001	500,00		500,00					500,00
20	2312	22699	1.000,00		1.000,00					1.000,00
20	2312	22699	1.000,00		1.000,00					1.000,00
20	2312	22706	1.000,00		1.000,00					1.000,00
20	2312	41000		269.626,00	269.626,00	269.626,00	269.626,00	269.626,00		
20	2312	41001		188.738,00	188.738,00	188.738,00	141.553,50	141.553,50		47.184,50
20	2312	46200		15.150,00	15.150,00	15.150,00	5.000,00		5.000,00	10.150,00
20	2312	46201	10.000,00		10.000,00					10.000,00
20	2312	46201		15.657,00	15.657,00	15.657,00	11.742,75	11.742,75		3.914,25
20	2312	46202		16.179,00	16.179,00	16.179,00	1.250,00		1.250,00	14.929,00
20	2312	46203	19.228,00		19.228,00	17.089,00	14.525,65		14.525,65	4.702,35
20	2312	46203		17.469,00	17.469,00	17.469,00	13.101,75	13.101,75		4.367,25
20	2312	46204	22.724,00		22.724,00	20.585,00	17.497,25		17.497,25	5.226,75
20	2312	46204		18.079,00	18.079,00	18.079,00	13.650,12	13.650,12		4.428,88
20	2312	46205	8.909,00	60.364,00	69.273,00	69.272,00	51.308,98	51.308,98		17.964,02
20	2312	46205		20.388,00	20.388,00	20.388,00	392,31	392,31		19.995,69
20	2312	46206	52.348,00		52.348,00	46.552,01	39.569,21		39.569,21	12.778,79
20	2312	46206		20.629,00	20.629,00	20.629,00				20.629,00
20	2312	46207	290.586,00	-142.129,00	148.457,00					148.457,00
20	2312	46207		26.610,00	26.610,00	26.610,00	19.957,50	19.957,50		6.652,50
20	2312	46208	10.350,00		10.350,00	10.350,00				10.350,00
20	2312	46208		27.118,00	27.118,00	27.118,00	22.799,38		22.799,38	4.318,62
		Suma	34.292.045,40	5.073.724,54	39.365.769,94	33.590.740,39	27.873.656,72	25.449.911,41	2.423.745,31	11.492.113,22

ESTADO DE LIQUIDACIÓN DEL PRESUPUESTO POR BOLSA DE VINCULACIÓN

I.LIQUIDACIÓN DEL PRESUPUESTO DE GASTOS POR BOLSAS DE VINCULACIÓN

BOLSA DE VINCULACIÓN			CRÉDITOS PRESUPUESTARIOS			GASTOS COMPROMET.	OBLIGACIONES RECONOCIDAS NETAS	PAGOS	OBLIGACIONES PENDIENTES DE PAGO A 31 DE DICIEMBRE	REMANENTES DE CRÉDITO
			INICIALES	MODIFICACIONES	DEFINITIVAS					
20	2312	46209	75.107,00		75.107,00	67.171,51	57.095,78	57.095,78		18.011,22
20	2312	46209		28.452,00	28.452,00					28.452,00
20	2312	46210	97.785,00		97.785,00	93.130,94	79.974,37	5.420,44	74.553,93	17.810,63
20	2312	46210		31.554,00	31.554,00	31.554,00	23.665,50	23.665,50		7.888,50
20	2312	46211	11.979,00	81.765,00	93.744,00	93.744,00	76.627,18	76.627,18		17.116,82
20	2312	46211		32.036,00	32.036,00	32.036,00	9.457,91	9.457,91		22.578,09
20	2312	46212	114.540,00		114.540,00	107.415,33	92.118,03	92.118,03		22.421,97
20	2312	46212		34.044,00	34.044,00	34.044,00	17.321,82	17.321,82		16.722,18
20	2312	46213	98.654,00		98.654,00	92.126,38	79.554,88	79.554,88		19.099,12
20	2312	46213		32.465,00	32.465,00	32.465,00	16.631,05	16.631,05		15.833,95
20	2312	46214	180.015,00		180.015,00	170.821,00	126.259,00	126.259,00		53.756,00
20	2312	46214		39.119,00	39.119,00	39.119,00	6.315,00	6.315,00		32.804,00
20	2312	46215	190.408,00		190.408,00	166.681,00	141.678,85		141.678,85	48.729,15
20	2312	46215		39.628,00	39.628,00	39.628,00	39.628,00	39.628,00		
20	2312	46216	220.565,00		220.565,00	218.923,46	189.393,93	189.393,93		31.171,07
20	2312	46216		40.083,00	40.083,00	40.083,00	3.490,00	3.490,00		36.593,00
20	2312	46217	247.922,00		247.922,00	180.238,00	153.202,30	153.202,30		94.719,70
20	2312	46217		41.190,00	41.190,00	41.190,00	41.190,00		41.190,00	
20	2312	46218	239.379,00		239.379,00	185.520,00	157.692,00	157.692,00		81.687,00
20	2312	46218		41.285,00	41.285,00	41.285,00	5.105,00	5.105,00		36.180,00
20	2312	46219	239.059,00		239.059,00	222.284,56	190.338,07	190.338,07		48.720,93
20	2312	46219		42.024,00	42.024,00	42.024,00	31.518,00	31.518,00		10.506,00
20	2312	46220	249.378,00		249.378,00	223.594,50	165.265,50		165.265,50	84.112,50
20	2312	46220		41.829,00	41.829,00	41.829,00	17.060,58		17.060,58	24.768,42
20	2312	46221	252.393,00		252.393,00	185.780,00	157.913,00	157.913,00		94.480,00
20	2312	46221		45.393,00	45.393,00	45.393,00	13.188,50	13.188,50		32.204,50
20	2312	46222	308.018,00		308.018,00	301.720,50	1.378,76	1.378,76		306.639,24
20	2312	46222		50.887,00	50.887,00	50.887,00				50.887,00
20	2312	46223	328.393,00		328.393,00	306.818,37	226.778,79	226.778,79		101.614,21
20	2312	46223		51.689,00	51.689,00	51.689,00	20.260,90	20.260,90		31.428,10
20	2312	46224	243.288,00		243.288,00	243.287,54	183.497,61		183.497,61	59.790,39
		Suma	37.388.928,40	5.747.167,54	43.136.095,94	37.013.223,48	30.197.257,03	27.150.265,25	3.046.991,78	12.938.838,91

ESTADO DE LIQUIDACIÓN DEL PRESUPUESTO POR BOLSA DE VINCULACIÓN

I.LIQUIDACIÓN DEL PRESUPUESTO DE GASTOS POR BOLSAS DE VINCULACIÓN

BOLSA DE VINCULACIÓN			CRÉDITOS PRESUPUESTARIOS			GASTOS COMPROMET.	OBLIGACIONES RECONOCIDAS NETAS	PAGOS	OBLIGACIONES PENDIENTES DE PAGO A 31 DE DICIEMBRE	REMANENTES DE CRÉDITO
			INICIALES	MODIFICACIONES	DEFINITIVAS					
20	2312	46224		54.032,00	54.032,00	54.032,00	10.275,00	10.275,00		43.757,00
20	2312	46225		21.643,00	21.643,00					21.643,00
20	2312	46225		54.019,00	54.019,00	54.019,00	49.907,30	49.907,30		4.111,70
20	2312	46226		22.368,00	22.368,00	22.368,00	16.776,00	16.776,00		5.592,00
20	2312	46226		53.983,00	53.983,00	53.983,00	40.487,25	40.487,25		13.495,75
20	2312	46227		23.113,00	23.113,00					23.113,00
20	2312	46227		56.401,00	56.401,00	56.401,00	46.075,70	46.075,70		10.325,30
20	2312	46228		24.955,00	24.955,00	24.955,00	18.716,25	18.716,25		6.238,75
20	2312	46228		58.127,00	58.127,00	58.127,00	43.595,25	43.595,25		14.531,75
20	2312	46229		25.827,00	25.827,00	25.827,00	4.554,67		4.554,67	21.272,33
20	2312	46229		65.582,00	65.582,00	65.582,00	65.170,00	49.186,50	15.983,50	412,00
20	2312	46230		29.125,00	29.125,00	29.125,00	29.125,00	29.125,00		
20	2312	46230		65.569,00	65.569,00	65.569,00	29.541,90	29.541,90		36.027,10
20	2312	46231		29.470,00	29.470,00	29.470,00	2.195,24	2.195,24		27.274,76
20	2312	46231		71.393,00	71.393,00					71.393,00
20	2312	46232		74.579,00	74.579,00	74.579,00	65.003,40	65.003,40		9.575,60
20	2312	46233		38.015,00	38.015,00	38.015,00	28.511,25	28.511,25		9.503,75
20	2312	46233		83.119,00	83.119,00	83.119,00	46.840,32	46.840,32		36.278,68
20	2312	46234		38.740,00	38.740,00	38.740,00	38.740,00		38.740,00	
20	2312	46234		84.416,00	84.416,00	84.416,00	9.099,03	9.099,03		75.316,97
20	2312	46235		40.646,00	40.646,00					40.646,00
20	2312	46235		85.107,00	85.107,00	85.107,00	84.306,19	84.306,19		800,81
20	2312	46236		45.078,00	45.078,00	45.078,00	45.078,00	45.078,00		
20	2312	46236		87.717,00	87.717,00	87.717,00	12.362,25	12.362,25		75.354,75
20	2312	46237		45.765,00	45.765,00	45.765,00	25.420,29	25.420,29		20.344,71
20	2312	46237		87.848,00	87.848,00	87.848,00	87.848,00	87.848,00		
20	2312	46238		48.634,00	48.634,00	48.634,00	48.634,00	48.634,00		
20	2312	46238		89.758,00	89.758,00	89.758,00	13.028,59	13.028,59		76.729,41
20	2312	46239		46.378,00	46.378,00	46.378,00	34.838,51	34.838,51		11.539,49
20	2312	46239		90.025,00	90.025,00	90.025,00	5.613,81	5.613,81		84.411,19
20	2312	46240		55.884,00	55.884,00					55.884,00
		Suma	37.388.928,40	7.444.483,54	44.833.411,94	38.497.860,48	31.099.000,23	27.992.730,28	3.106.269,95	13.734.411,71

ESTADO DE LIQUIDACIÓN DEL PRESUPUESTO POR BOLSA DE VINCULACIÓN

I.LIQUIDACIÓN DEL PRESUPUESTO DE GASTOS POR BOLSAS DE VINCULACIÓN

BOLSA DE VINCULACIÓN			CRÉDITOS PRESUPUESTARIOS			GASTOS COMPROMET.	OBLIGACIONES RECONOCIDAS NETAS	PAGOS	OBLIGACIONES PENDIENTES DE PAGO A 31 DE DICIEMBRE	REMANENTES DE CRÉDITO
			INICIALES	MODIFICACIONES	DEFINITIVAS					
20	2312	46240		91.581,00	91.581,00	91.581,00	38.418,09		38.418,09	53.162,91
20	2312	46241		56.611,00	56.611,00	56.611,00	56.611,00	56.611,00		
20	2312	46241		94.459,00	94.459,00	94.459,00	27.615,00	27.615,00		66.844,00
20	2312	46242		57.262,00	57.262,00	57.262,00	27.600,00	27.600,00		29.662,00
20	2312	46242		94.311,00	94.311,00	94.311,00	70.733,25	70.733,25		23.577,75
20	2312	46243		58.842,00	58.842,00	58.842,00	35.250,00		35.250,00	23.592,00
20	2312	46243		99.500,00	99.500,00	99.500,00	99.500,00	99.500,00		
20	2312	46244		58.979,00	58.979,00	58.979,00	36.052,42	36.052,42		22.926,58
20	2312	46244		101.753,00	101.753,00	101.753,00	89.500,00	76.314,75	13.185,25	12.253,00
20	2312	46245		60.035,00	60.035,00	60.035,00	49.320,72	49.320,72		10.714,28
20	2312	46245		103.293,00	103.293,00	103.293,00	77.469,75	77.469,75		25.823,25
20	2312	46246		59.756,00	59.756,00	59.756,00	17.656,35		17.656,35	42.099,65
20	2312	46246		121.656,00	121.656,00	121.656,00	91.242,00	91.242,00		30.414,00
20	2312	46247		64.847,00	64.847,00	64.847,00	12.281,12	12.281,12		52.565,88
20	2312	46247		121.454,00	121.454,00	121.454,00	20.781,05	20.781,05		100.672,95
20	2312	46248		72.696,00	72.696,00	72.696,00				72.696,00
20	2312	46248		121.428,00	121.428,00	121.428,00	91.071,00	91.071,00		30.357,00
20	2312	46249		73.842,00	73.842,00	73.842,00	73.842,00		73.842,00	
20	2312	46249		122.535,00	122.535,00	122.535,00	122.535,00	91.901,25	30.633,75	
20	2312	46260		77.189,00	77.189,00	77.189,00	3.495,00	3.495,00		73.694,00
20	2312	46260		131.853,00	131.853,00	131.853,00	131.853,00	131.853,00		
20	2312	46261		77.170,00	77.170,00	77.170,00	77.170,00	77.170,00		
20	2312	46261		195.696,00	195.696,00	195.696,00	43.148,81	43.148,81		152.547,19
20	2312	46262		77.118,00	77.118,00	77.118,00	63.019,39	63.019,39		14.098,61
20	2312	46262		195.932,00	195.932,00	195.932,00	146.949,00	146.949,00		48.983,00
20	2312	46263		80.573,00	80.573,00	80.573,00	80.573,00	80.573,00		
20	2312	46263		206.860,00	206.860,00	206.860,00	156.263,81	155.145,00	1.118,81	50.596,19
20	2312	46264		83.039,00	83.039,00	83.039,00	83.039,00	83.039,00		
20	2312	46264		217.603,00	217.603,00	217.603,00	42.576,26	42.576,26		175.026,74
20	2312	46265		93.689,00	93.689,00	93.689,00	70.266,75	70.266,75		23.422,25
20	2312	46265		221.871,00	221.871,00	221.871,00	138.369,69		138.369,69	83.501,31
		Suma	37.388.928,40	10.737.916,54	48.126.844,94	41.791.293,48	33.173.202,69	29.718.458,80	3.454.743,89	14.953.642,25

ESTADO DE LIQUIDACIÓN DEL PRESUPUESTO POR BOLSA DE VINCULACIÓN

I.LIQUIDACIÓN DEL PRESUPUESTO DE GASTOS POR BOLSAS DE VINCULACIÓN

BOLSA DE VINCULACIÓN			CRÉDITOS PRESUPUESTARIOS			GASTOS COMPROMET.	OBLIGACIONES RECONOCIDAS NETAS	PAGOS	OBLIGACIONES PENDIENTES DE PAGO A 31 DE DICIEMBRE	REMANENTES DE CRÉDITO
			INICIALES	MODIFICACIONES	DEFINITIVAS					
20	2312	46266		93.669,00	93.669,00	93.669,00	93.669,00	93.669,00		
20	2312	46266		387.434,00	387.434,00	387.434,00	387.434,00		387.434,00	
20	2312	46267		101.990,00	101.990,00					101.990,00
20	2312	46267		500.204,00	500.204,00	500.204,00	500.204,00	500.204,00		
20	2312	46268		106.541,00	106.541,00	106.541,00	79.905,75	79.905,75		26.635,25
20	2312	46268		48.555,00	48.555,00	48.555,00	13.065,03	13.065,03		35.489,97
20	2312	46269		118.741,00	118.741,00	118.741,00	95.512,68	95.512,68		23.228,32
20	2312	46269		44.023,00	44.023,00	44.023,00	33.017,25	33.017,25		11.005,75
20	2312	46270		120.594,00	120.594,00	120.594,00	15.283,55	15.283,55		105.310,45
20	2312	46271		121.582,00	121.582,00	121.582,00	56.514,70	56.514,70		65.067,30
20	2312	46272		125.310,00	125.310,00	125.310,00	84.292,87	84.292,87		41.017,13
20	2312	46273		125.498,00	125.498,00	125.498,00	125.498,00	125.498,00		
20	2312	46274		128.226,00	128.226,00	128.226,00	25.542,18	25.542,18		102.683,82
20	2312	46275		128.607,00	128.607,00	128.607,00	128.607,00	128.607,00		
20	2312	46276		130.829,00	130.829,00	130.829,00	130.829,00	130.829,00		
20	2312	46277		134.942,00	134.942,00	134.942,00	61.433,25	61.433,25		73.508,75
20	2312	46278		134.730,00	134.730,00	134.730,00	101.047,50	101.047,50		33.682,50
20	2312	46279		142.142,00	142.142,00	142.142,00	142.142,00	142.142,00		
20	2312	46280		145.361,00	145.361,00	145.361,00	109.020,75	109.020,75		36.340,25
20	2312	46281		147.561,00	147.561,00	147.561,00	110.670,75	110.670,75		36.890,25
20	2312	46282		173.794,00	173.794,00	173.794,00	173.362,37	173.362,37		431,63
20	2312	46283		173.506,00	173.506,00					173.506,00
20	2312	46284		173.468,00	173.468,00	173.468,00	173.468,00	173.468,00		
20	2312	46285		175.051,00	175.051,00	175.051,00	131.288,25	131.288,25		43.762,75
20	2312	46286		188.361,00	188.361,00	188.361,00	187.733,79	187.733,79		627,21
20	2312	46287		279.566,00	279.566,00	279.566,00	279.566,00	279.566,00		
20	2312	46288		279.903,00	279.903,00	279.903,00	279.903,00	279.903,00		
20	2312	46289		295.514,00	295.514,00	295.514,00	295.514,00	221.635,50	73.878,50	
20	2312	46290		310.861,00	310.861,00	310.861,00	26.334,49	26.334,49		284.526,51
20	2312	46291		316.959,00	316.959,00					316.959,00
20	2312	46292		553.477,00	553.477,00	553.477,00	553.477,00		553.477,00	
		Suma	37.388.928,40	16.644.915,54	54.033.843,94	47.105.837,48	37.567.538,85	33.098.005,46	4.469.533,39	16.466.305,09

ESTADO DE LIQUIDACIÓN DEL PRESUPUESTO POR BOLSA DE VINCULACIÓN

I.LIQUIDACIÓN DEL PRESUPUESTO DE GASTOS POR BOLSAS DE VINCULACIÓN

BOLSA DE VINCULACIÓN			CRÉDITOS PRESUPUESTARIOS			GASTOS COMPROMET.	OBLIGACIONES RECONOCIDAS NETAS	PAGOS	OBLIGACIONES PENDIENTES DE PAGO A 31 DE DICIEMBRE	REMANENTES DE CRÉDITO
			INICIALES	MODIFICACIONES	DEFINITIVAS					
20	2312	46293		714.578,00	714.578,00	714.578,00	714.578,00	714.578,00		
20	2312	46294	276.311,00		276.311,00	276.310,56	234.863,98	234.863,98		41.447,02
20	2312	46295	230.421,00		230.421,00	230.420,38	195.857,32	195.857,32		34.563,68
20	2312	46296		69.365,00	69.365,00	69.365,00	17.254,39	17.254,39		52.110,61
20	2312	46297		62.890,00	62.890,00	62.890,00	62.890,00	62.890,00		
20	2312	46301	96.081,00		96.081,00	85.772,55	72.906,67	72.906,67		23.174,33
20	2312	46302	292.308,00		292.308,00	261.550,57	222.317,98	222.317,98		69.990,02
20	2312	46303	50.003,00		50.003,00	50.002,29				50.003,00
20	2312	46304	409.883,00		409.883,00	403.654,40	349.789,19	349.789,19		60.093,81
20	2312	46305	295.935,00		295.935,00	258.786,48	221.792,53	221.792,53		74.142,47
20	2312	46306	482.021,00		482.021,00	375.550,00	319.217,50	319.217,50		162.803,50
20	2312	46307	634.523,00		634.523,00	608.528,25	449.781,75	449.781,75		184.741,25
20	2312	46308	10.000,00		10.000,00					10.000,00
20	2312	46309		375.861,00	375.861,00	375.861,00	281.895,75	281.895,75		93.965,25
20	2312	46310		76.076,00	76.076,00	76.076,00	57.057,00	57.057,00		19.019,00
20	2312	46311		186.483,00	186.483,00	186.483,00	65.668,23	65.668,23		120.814,77
20	2312	46312		668.017,00	668.017,00	668.017,00	28.800,94	28.800,94		639.216,06
20	2312	46313		244.985,00	244.985,00	244.985,00	194.595,45	194.595,45		50.389,55
20	2312	46315		152.043,00	152.043,00	152.043,00	4.589,94	4.589,94		147.453,06
20	2312	46316		121.963,00	121.963,00	121.963,00	119.179,28	91.472,25	27.707,03	2.783,72
20	2312	46317		471.865,00	471.865,00	471.865,00	416.994,36	353.898,75	63.095,61	54.870,64
20	2312	46318		263.102,00	263.102,00	263.102,00	197.326,50	197.326,50		65.775,50
20	2312	46319		53.254,00	53.254,00	53.254,00	39.940,50	39.940,50		13.313,50
20	2312	46320		130.538,00	130.538,00	130.538,00				130.538,00
20	2312	46321		467.613,00	467.613,00	467.613,00	50.401,54	50.401,54		417.211,46
20	2312	46322		171.489,00	171.489,00	171.489,00	128.616,75	128.616,75		42.872,25
20	2312	46323		106.430,00	106.430,00	106.430,00	28.910,71	28.910,71		77.519,29
20	2312	46324		85.375,00	85.375,00	85.375,00	64.031,25	64.031,25		21.343,75
20	2312	46325		330.305,00	330.305,00	330.305,00	247.728,75	247.728,75		82.576,25
20	2312	46800		18.806,00	18.806,00					18.806,00
20	2312	46801		23.085,00	23.085,00					23.085,00
		Suma	40.166.414,40	21.439.038,54	61.605.452,94	54.408.644,96	42.354.525,11	37.794.189,08	4.560.336,03	19.250.927,83

ESTADO DE LIQUIDACIÓN DEL PRESUPUESTO POR BOLSA DE VINCULACIÓN

I.LIQUIDACIÓN DEL PRESUPUESTO DE GASTOS POR BOLSAS DE VINCULACIÓN

BOLSA DE VINCULACIÓN			CRÉDITOS PRESUPUESTARIOS			GASTOS COMPROMET.	OBLIGACIONES RECONOCIDAS NETAS	PAGOS	OBLIGACIONES PENDIENTES DE PAGO A 31 DE DICIEMBRE	REMANENTES DE CRÉDITO
			INICIALES	MODIFICACIONES	DEFINITIVAS					
20	2312	46802		30.285,00	30.285,00	30.285,00	15.419,51	15.419,51		14.865,49
20	2312	46803		13.164,00	13.164,00					13.164,00
20	2312	46804		16.159,00	16.159,00					16.159,00
20	2312	46805		21.200,00	21.200,00	21.200,00	3.349,81	3.349,81		17.850,19
20	2312	48300	300.000,00	400.000,00	700.000,00	700.000,00	689.932,43	589.768,89	100.163,54	10.067,57
20	2312	48301	25.000,00		25.000,00	25.000,00	25.000,00	25.000,00		
20	2312	48302	15.000,00	10.000,00	25.000,00	19.449,00	18.999,86		18.999,86	6.000,14
20	2312	48303	35.000,00		35.000,00	35.000,00	35.000,00	26.250,00	8.750,00	
20	2312	48304	15.000,00		15.000,00	15.000,00	15.000,00		15.000,00	
20	2312	48305	20.000,00		20.000,00	20.000,00	19.312,19		19.312,19	687,81
20	2312	48306	10.000,00		10.000,00	10.000,00	10.000,00		10.000,00	
20	2312	48308	31.000,00		31.000,00	31.000,00	31.000,00		31.000,00	
20	2312	48309	31.000,00		31.000,00	31.000,00	31.000,00		31.000,00	
20	2312	48310	10.000,00		10.000,00	10.000,00	10.000,00	10.000,00		
20	2312	48311	25.000,00		25.000,00	25.000,00	25.000,00	25.000,00		
20	2312	48313	50.000,00		50.000,00	50.000,00	42.482,86	42.482,86		7.517,14
20	2312	48314	10.000,00		10.000,00	10.000,00	10.000,00		10.000,00	
20	2312	48315		70.154,00	70.154,00	70.154,00	66.653,96	66.653,96		3.500,04
20	2312	48316		15.000,00	15.000,00	15.000,00	15.000,00	15.000,00		
20	2312	48317		20.000,00	20.000,00	20.000,00	20.000,00	20.000,00		
20	2312	48318		15.000,00	15.000,00	15.000,00	15.000,00	15.000,00		
20	2312	48319		20.000,00	20.000,00	20.000,00	20.000,00	20.000,00		
20	2312	48320		10.000,00	10.000,00	10.000,00	9.999,31	9.999,31		0,69
20	2312	48321		10.000,00	10.000,00	10.000,00	9.999,96	9.999,96		0,04
20	2312	48322		12.500,00	12.500,00	12.500,00	12.500,00	12.500,00		
20	2312	48400	70.000,00		70.000,00	70.000,00	70.000,00	70.000,00		
20	2312	48401	20.000,00		20.000,00	20.000,00	20.000,00	20.000,00		
20	2312	48402		20.000,00	20.000,00	20.000,00	20.000,00	20.000,00		
20	2312	62900	500,00		500,00					500,00
20	2312	76	535.000,00	55.000,00	590.000,00	462.874,95	364.622,28	153.873,10	210.749,18	225.377,72
20	2312	76200	100.000,00		100.000,00					100.000,00
		Suma	41.468.914,40	22.177.500,54	63.646.414,94	56.187.107,91	43.979.797,28	38.964.486,48	5.015.310,80	19.666.617,66

ESTADO DE LIQUIDACIÓN DEL PRESUPUESTO POR BOLSA DE VINCULACIÓN

I.LIQUIDACIÓN DEL PRESUPUESTO DE GASTOS POR BOLSAS DE VINCULACIÓN

BOLSA DE VINCULACIÓN			CRÉDITOS PRESUPUESTARIOS			GASTOS COMPROMET.	OBLIGACIONES RECONOCIDAS NETAS	PAGOS	OBLIGACIONES PENDIENTES DE PAGO A 31 DE DICIEMBRE	REMANENTES DE CRÉDITO
			INICIALES	MODIFICACIONES	DEFINITIVAS					
20	2312	76201		5.360,00	5.360,00	5.360,00	5.360,00	5.360,00		
20	2312	78	340.000,00	210.000,00	550.000,00	309.169,68	294.010,73	106.382,07	187.628,66	255.989,27
20	2312	78002	10.000,00		10.000,00	10.000,00	10.000,00		10.000,00	
20	2312	78003	29.000,00		29.000,00	29.000,00				29.000,00
20	2312	78004		1.500,00	1.500,00	1.500,00	1.500,00	1.500,00		
20	2316	22699	1.000,00		1.000,00					1.000,00
20	2316	48300	130.000,00		130.000,00	130.000,00	126.998,33	125.611,83	1.386,50	3.001,67
20	2317	22606	1.000,00		1.000,00					1.000,00
20	2317	22699	100,00		100,00					100,00
20	2317	46	395.000,00		395.000,00	395.000,00	359.903,95	231.426,13	128.477,82	35.096,05
20	2317	46200		15.532,00	15.532,00	15.532,00	14.319,50	14.319,50		1.212,50
20	2317	46301		5.500,00	5.500,00	5.500,00	1.329,79	1.329,79		4.170,21
20	2317	48300	40.000,00		40.000,00	40.000,00	40.000,00		40.000,00	
20	2317	48301	100.000,00	127.000,00	227.000,00	226.998,53	218.874,18	195.505,52	23.368,66	8.125,82
20	2317	48304	105.000,00		105.000,00	105.000,00	105.000,00		105.000,00	
20	2317	48307	31.000,00		31.000,00	31.000,00	31.000,00		31.000,00	
20	2317	48310	160.000,00	-27.000,00	133.000,00	119.955,70	109.170,15	104.145,15	5.025,00	23.829,85
20	2317	78000	20.000,00		20.000,00	20.000,00	20.000,00		20.000,00	
	2	12	12.972.302,24	-1.105.563,95	11.866.738,29	10.885.827,84	10.885.827,84	10.885.827,84		980.910,45
	2	130	21.375,10	810,53	22.185,63	21.871,58	21.871,58	21.871,58		314,05
	2	13100	406.002,00	2.654.285,19	3.060.287,19	2.964.739,79	2.964.739,79	2.964.739,79		95.547,40
	2	13104	2.260.778,43	19.250,28	2.280.028,71	2.222.097,67	2.222.097,67	2.222.097,67		57.931,04
21	3261	42110	372.769,27		372.769,27	372.769,27	372.769,27	372.769,27		
21	3261	42110	104.662,00		104.662,00	104.662,00	104.662,00	104.662,00		
21	3261	48300	15.000,00		15.000,00	15.000,00	15.000,00	15.000,00		
21	3261	48302	15.000,00		15.000,00	15.000,00	14.906,75		14.906,75	93,25
21	3301	22001	25.000,00		25.000,00	23.469,91	23.469,91	20.309,36	3.160,55	1.530,09
21	3331	76200		11.200,00	11.200,00	11.200,00	9.568,91	9.568,91		1.631,09
21	3331	76202	300.000,00	85.000,00	385.000,00	381.059,24	182.741,75	134.209,09	48.532,66	202.258,25
21	3332	22706	100,00		100,00					100,00
21	3332	62700	100,00		100,00					100,00
		Suma	59.324.103,44	24.180.374,59	83.504.478,03	74.648.821,12	62.134.919,38	56.501.121,98	5.633.797,40	21.369.558,65

ESTADO DE LIQUIDACIÓN DEL PRESUPUESTO POR BOLSA DE VINCULACIÓN

I.LIQUIDACIÓN DEL PRESUPUESTO DE GASTOS POR BOLSAS DE VINCULACIÓN

BOLSA DE VINCULACIÓN			CRÉDITOS PRESUPUESTARIOS			GASTOS COMPROMET.	OBLIGACIONES RECONOCIDAS NETAS	PAGOS	OBLIGACIONES PENDIENTES DE PAGO A 31 DE DICIEMBRE	REMANENTES DE CRÉDITO
			INICIALES	MODIFICACIONES	DEFINITIVAS					
21	3333	45390	50.000,00		50.000,00	50.000,00	50.000,00	50.000,00		
21	3333	78400	50.000,00		50.000,00	50.000,00				50.000,00
21	3334	48401	3.500.000,00	1.229.182,00	4.729.182,00	4.729.182,00	4.729.182,00	3.500.000,00	1.229.182,00	
21	3335	21900	15.000,00		15.000,00	11.162,10	11.162,10	11.162,10		3.837,90
21	3335	22100	136.150,00	22.440,63	158.590,63	152.179,64	56.107,14	56.107,14		102.483,49
21	3335	22101	6.500,00		6.500,00	2.479,23	2.479,23	2.272,68	206,55	4.020,77
21	3335	22104	200,00		200,00					200,00
21	3335	22199	10.000,00	22.593,53	32.593,53	18.716,92	14.293,47	14.293,47		18.300,06
21	3335	22200	11.550,66	962,55	12.513,21	12.513,21	12.513,04	12.513,04		0,17
21	3335	22609		27.040,00	27.040,00	8.124,21	8.124,21	8.124,21		18.915,79
21	3335	22702	2.000,00		2.000,00					2.000,00
21	3335	22706	35.000,00		35.000,00	28.465,25	28.465,25	28.465,25		6.534,75
21	3335	48100	38.400,00		38.400,00	32.000,00	29.083,93	29.083,93		9.316,07
21	3335	62200	156.000,00	-48.489,35	107.510,65	102.672,40	93.762,14	7.865,00	85.897,14	13.748,51
21	3335	62901	45.000,00		45.000,00	39.383,20	9.383,20	9.383,20		35.616,80
21	3335	64000	15.000,00	-10.000,00	5.000,00	2.164,60				5.000,00
21	3341	22200	1.248,72	104,06	1.352,78	1.352,78	1.352,78	1.352,78		
21	3341	22400	20.000,00		20.000,00	14.539,20	14.539,20	14.539,20		5.460,80
21	3341	22602	850,00		850,00					850,00
21	3341	22609	1.726.100,00	346.028,17	2.072.128,17	1.431.523,96	1.283.100,97	1.128.226,96	154.874,01	789.027,20
21	3341	22699	3.000,00		3.000,00					3.000,00
21	3341	22699	50.000,00		50.000,00	209,14	209,14	209,14		49.790,86
21	3341	22699	45.190,00		45.190,00	28.160,14	23.271,54	23.271,54		21.918,46
21	3341	22706	55.500,00	-7.865,00	47.635,00	47.535,16	42.385,40	42.385,40		5.249,60
21	3341	22799	47.991,84	33.760,82	81.752,66	40.721,34	35.316,27	35.316,27		46.436,39
21	3341	23300	38.175,32		38.175,32	33.957,17	33.654,69	28.977,98	4.676,71	4.520,63
21	3341	41000	1.650.000,00		1.650.000,00	1.650.000,00	1.650.000,00	1.650.000,00		
21	3341	42110	50.000,00		50.000,00	50.000,00	49.355,74	49.355,74		644,26
21	3341	42110	50.000,00		50.000,00	50.000,00				50.000,00
21	3341	45390	15.000,00		15.000,00	15.000,00	14.129,16	14.129,16		870,84
21	3341	45390	15.000,00		15.000,00	15.000,00	14.277,89	14.277,89		722,11
		Suma	67.162.959,98	25.796.132,00	92.959.091,98	83.265.862,77	70.341.067,87	63.232.434,06	7.108.633,81	22.618.024,11

ESTADO DE LIQUIDACIÓN DEL PRESUPUESTO POR BOLSA DE VINCULACIÓN

I.LIQUIDACIÓN DEL PRESUPUESTO DE GASTOS POR BOLSAS DE VINCULACIÓN

BOLSA DE VINCULACIÓN			CRÉDITOS PRESUPUESTARIOS			GASTOS COMPROMET.	OBLIGACIONES RECONOCIDAS NETAS	PAGOS	OBLIGACIONES PENDIENTES DE PAGO A 31 DE DICIEMBRE	REMANENTES DE CRÉDITO
			INICIALES	MODIFICACIONES	DEFINITIVAS					
21	3341	45390	11.000,00		11.000,00	11.000,00	10.954,16	10.954,16		45,84
21	3341	45390	11.000,00		11.000,00	11.000,00	11.000,00	11.000,00		
21	3341	462	345.000,00	120.000,00	465.000,00	447.350,00	440.250,00	427.050,00	13.200,00	24.750,00
21	3341	46200	700.000,00	-43,21	699.956,79	621.263,82	497.613,61	376.263,64	121.349,97	202.343,18
21	3341	46205	690.000,00	180.000,00	870.000,00	864.131,33	813.420,05	734.317,01	79.103,04	56.579,95
21	3341	46207	400.000,00	-289.635,47	110.364,53	110.364,53	98.583,90	90.957,27	7.626,63	11.780,63
21	3341	46208		900,00	900,00	900,00	900,00	900,00		
21	3341	46210	500.000,00	250.000,00	750.000,00	662.687,04	399.463,99	4.900,00	394.563,99	350.536,01
21	3341	46211	150.000,00	100.000,00	250.000,00	211.571,86	185.989,66	76.271,86	109.717,80	64.010,34
21	3341	46212		49.794,50	49.794,50	49.794,50	49.793,50	49.793,50		1,00
21	3341	46223	250.000,00	69.000,00	319.000,00	304.475,18	278.547,94	278.547,94		40.452,06
21	3341	46250	500.000,00	100.000,00	600.000,00	572.936,70	483.069,76	475.189,26	7.880,50	116.930,24
21	3341	46700	36.000,00		36.000,00	36.000,00	36.000,00	36.000,00		
21	3341	48100	10.000,00	8.500,00	18.500,00	16.000,00	16.000,00	16.000,00		2.500,00
21	3341	48102	9.600,00		9.600,00	8.800,00	8.714,38	8.714,38		885,62
21	3341	48110	45.000,00		45.000,00	45.000,00	45.000,00	45.000,00		
21	3341	48301	50.000,00	-50.000,00						
21	3341	48302	50.000,00		50.000,00	50.000,00	50.000,00	50.000,00		
21	3341	48306	100.000,00	-61.011,00	38.989,00	38.989,00	37.040,53	28.107,55	8.932,98	1.948,47
21	3341	48309	21.250,00	-20.197,50	1.052,50	1.052,50	1.052,50	1.052,50		
21	3341	48314	50.000,00		50.000,00	50.000,00	50.000,00	50.000,00		
21	3341	48318	450.000,00	-48.600,00	401.400,00	381.533,17	286.145,42	169.155,05	116.990,37	115.254,58
21	3341	48323	7.000,00		7.000,00	7.000,00	5.792,63		5.792,63	1.207,37
21	3341	48400	12.000,00		12.000,00	12.000,00	12.000,00	12.000,00		
21	3341	48404		4.900,00	4.900,00	4.900,00	4.900,00	4.900,00		
21	3341	48405		9.064,68	9.064,68	9.064,68	9.041,98	9.041,98		22,70
21	3341	76200	50.000,00		50.000,00	49.999,40				50.000,00
21	3341	78000	150.000,00	-136.379,25	13.620,75	13.620,75	13.351,73	13.351,73		269,02
21	3341	78001	50.000,00		50.000,00	50.000,00				50.000,00
21	3342	46200	210.000,00	40.000,00	250.000,00	243.642,74	229.875,97	215.454,00	14.421,97	20.124,03
21	3342	48100	20.000,00		20.000,00	20.000,00	20.000,00	20.000,00		
		Suma	72.040.809,98	26.122.424,75	98.163.234,73	88.170.939,97	74.435.569,58	66.447.355,89	7.988.213,69	23.727.665,15

ESTADO DE LIQUIDACIÓN DEL PRESUPUESTO POR BOLSA DE VINCULACIÓN

I.LIQUIDACIÓN DEL PRESUPUESTO DE GASTOS POR BOLSAS DE VINCULACIÓN

BOLSA DE VINCULACIÓN			CRÉDITOS PRESUPUESTARIOS			GASTOS COMPROMET.	OBLIGACIONES RECONOCIDAS NETAS	PAGOS	OBLIGACIONES PENDIENTES DE PAGO A 31 DE DICIEMBRE	REMANENTES DE CRÉDITO
			INICIALES	MODIFICACIONES	DEFINITIVAS					
21	3342	48101	3.000,00		3.000,00	3.000,00	3.000,00	3.000,00		
21	3343	48402	6.670.000,00	2.070.818,00	8.740.818,00	8.740.818,00	8.740.818,00	7.670.000,00	1.070.818,00	
21	3361	46200	50.000,00		50.000,00	50.000,00	50.000,00	50.000,00		
21	3361	46201		1.500.000,00	1.500.000,00	1.500.000,00				1.500.000,00
21	3361	48300	60.500,00		60.500,00	60.500,00	54.450,00	54.450,00		6.050,00
21	3361	48400	25.000,00		25.000,00	25.000,00	25.000,00	25.000,00		
21	3361	48402	6.000,00		6.000,00	6.000,00	6.000,00	6.000,00		
21	3361	76200	40.000,00		40.000,00	40.000,00				40.000,00
21	3361	76201	850.000,00	1.500.000,00	2.350.000,00	2.260.804,23				2.350.000,00
21	3361	76202		774.997,85	774.997,85	774.997,85	401.416,73	363.667,15	37.749,58	373.581,12
21	3361	78400	84.917,80	-84.917,80						
21	4631	46200	9.015,18		9.015,18	9.015,18	9.015,18	9.015,18		
21	4631	48302	6.000,00		6.000,00	6.000,00	6.000,00	6.000,00		
	2	160	5.053.103,01	230.000,00	5.283.103,01	5.157.899,95	5.157.899,95	5.157.899,95		125.203,06
	2	22602	221.860,00		221.860,00	221.857,99	221.814,63	221.814,63		45,37
22	3401	22001	1.000,00		1.000,00	999,44	999,44	999,44		0,56
22	3411	22609	190.000,00	203.600,00	393.600,00	373.163,59	373.144,30	373.144,30		20.455,70
22	3411	22699	50.000,00		50.000,00	16.645,97	16.645,96	16.645,96		33.354,04
22	3411	22706	262.614,00	-2.253,78	260.360,22	89.332,52	4.114,00	4.114,00		256.246,22
22	3411	46200	660.000,00		660.000,00	659.999,25	602.059,49	597.171,97	4.887,52	57.940,51
22	3411	46201	50.000,00		50.000,00	50.000,00	42.752,07	40.793,59	1.958,48	7.247,93
22	3411	46202		26.015,00	26.015,00					26.015,00
22	3411	46206	4.000,00		4.000,00	4.000,00	4.000,00	4.000,00		
22	3411	46207	15.000,00		15.000,00					15.000,00
22	3411	46208	5.000,00		5.000,00	5.000,00	5.000,00	5.000,00		
22	3411	48100	36.400,00		36.400,00	36.400,00	36.400,00		36.400,00	
22	3411	48101	400.000,00	900,00	400.900,00	379.950,00	900,00	900,00		400.000,00
22	3411	48102	60.000,00		60.000,00	59.937,21	195,00	195,00		59.805,00
22	3411	48103	150.000,00	50.000,00	200.000,00	200.000,00	255,00	255,00		199.745,00
22	3411	48104	50.000,00		50.000,00	50.000,00	50.000,00	50.000,00		
22	3411	48105	50.000,00	1.459,86	51.459,86	51.459,86	50.000,00	50.000,00		1.459,86
		Suma	87.104.219,97	32.393.043,88	119.497.263,85	109.003.721,01	90.297.449,33	81.157.422,06	9.140.027,27	29.199.814,52

ESTADO DE LIQUIDACIÓN DEL PRESUPUESTO POR BOLSA DE VINCULACIÓN

I.LIQUIDACIÓN DEL PRESUPUESTO DE GASTOS POR BOLSAS DE VINCULACIÓN

BOLSA DE VINCULACIÓN			CRÉDITOS PRESUPUESTARIOS			GASTOS COMPROMET.	OBLIGACIONES RECONOCIDAS NETAS	PAGOS	OBLIGACIONES PENDIENTES DE PAGO A 31 DE DICIEMBRE	REMANENTES DE CRÉDITO
			INICIALES	MODIFICACIONES	DEFINITIVAS					
22	3411	48300	350.000,00		350.000,00	346.003,14	338.389,87	338.389,87		11.610,13
22	3411	48301	60.000,00	-15.000,00	45.000,00	45.000,00	45.000,00	45.000,00		
22	3411	48312	50.000,00		50.000,00	48.499,54	46.734,35	46.734,35		3.265,65
22	3411	48313		12.000,00	12.000,00	12.000,00	12.000,00	12.000,00		
22	3411	48314	36.300,00		36.300,00	36.300,00	36.300,00	36.300,00		
22	3411	48316	100.000,00		100.000,00	100.000,00	100.000,00	100.000,00		
22	3411	48318	140.000,00		140.000,00	140.000,00	140.000,00	140.000,00		
22	3411	48320	585.000,00	357.622,25	942.622,25	941.596,89	874.810,85	843.640,56	31.170,29	67.811,40
22	3411	48322	399.500,00		399.500,00	399.500,00	399.500,00		399.500,00	
22	3411	48323	30.000,00		30.000,00	29.815,20	27.859,50	27.859,50		2.140,50
22	3411	48325	100.000,00	793,92	100.793,92	100.792,92	95.740,46	92.017,46	3.723,00	5.053,46
22	3411	48326	45.000,00		45.000,00	45.000,00	45.000,00		45.000,00	
22	3411	48337	400.000,00	400.000,00	800.000,00	799.999,79	746.990,84	746.990,84		53.009,16
22	3411	48338	150.000,00		150.000,00	146.611,22	121.111,22	121.111,22		28.888,78
22	3411	48340	60.000,00	-60.000,00						
22	3411	48343	35.000,00		35.000,00	35.000,00	35.000,00	35.000,00		
22	3411	48344	70.000,00		70.000,00	70.000,00	70.000,00	70.000,00		
22	3411	48346	31.000,00		31.000,00	31.000,00	31.000,00	31.000,00		
22	3411	48361		60.000,00	60.000,00	60.000,00	60.000,00	60.000,00		
22	3411	48366		15.000,00	15.000,00	15.000,00	15.000,00	15.000,00		
22	3411	48369		120.000,00	120.000,00	62.050,00				120.000,00
22	3411	48376		90.000,00	90.000,00	90.000,00	90.000,00		90.000,00	
22	3411	48377		8.000,00	8.000,00	8.000,00	8.000,00	8.000,00		
22	3411	48378		165.000,00	165.000,00	165.000,00	165.000,00		165.000,00	
22	3411	48379		20.000,00	20.000,00	20.000,00	20.000,00		20.000,00	
22	3411	48380		65.000,00	65.000,00	65.000,00	65.000,00		65.000,00	
22	3411	48402		30.000,00	30.000,00	30.000,00	30.000,00		30.000,00	
22	3411	76200	200.000,00		200.000,00	196.418,26	185.304,92	182.676,47	2.628,45	14.695,08
22	3411	76201		6.392.611,04	6.392.611,04	6.392.611,04	4.133.416,94	3.521.005,28	612.411,66	2.259.194,10
22	3411	76202		7.000.000,00	7.000.000,00	6.253.123,09				7.000.000,00
22	3421	21300	5.000,00		5.000,00	4.613,76	4.613,76	4.613,76		386,24
		Suma	89.951.019,97	47.054.071,09	137.005.091,06	125.692.655,86	98.239.222,04	87.634.761,37	10.604.460,67	38.765.869,02

ESTADO DE LIQUIDACIÓN DEL PRESUPUESTO POR BOLSA DE VINCULACIÓN

I.LIQUIDACIÓN DEL PRESUPUESTO DE GASTOS POR BOLSAS DE VINCULACIÓN

BOLSA DE VINCULACIÓN			CRÉDITOS PRESUPUESTARIOS			GASTOS COMPROMET.	OBLIGACIONES RECONOCIDAS NETAS	PAGOS	OBLIGACIONES PENDIENTES DE PAGO A 31 DE DICIEMBRE	REMANENTES DE CRÉDITO
			INICIALES	MODIFICACIONES	DEFINITIVAS					
22	3421	47200	38.000,00		38.000,00	38.000,00	38.000,00	28.500,00	9.500,00	
22	3421	62200	161.000,00		161.000,00					161.000,00
22	3421	62201	50.000,00		50.000,00					50.000,00
22	3421	62300	5.000,00	20.000,00	25.000,00	13.161,17	13.161,17		13.161,17	11.838,83
22	3421	65000	440.000,00	5.241.720,91	5.681.720,91	142.030,74	60.157,72	60.157,72		5.621.563,19
22	3421	75300	100.000,00		100.000,00	100.000,00	94.430,74	94.430,74		5.569,26
22	3421	76200		5.000.000,00	5.000.000,00	2.294.928,39				5.000.000,00
22	3421	76201		32.426,69	32.426,69	32.426,69				32.426,69
22	3421	76202		35.626,72	35.626,72	35.626,72				35.626,72
22	3421	76203		37.115,27	37.115,27	37.115,27				37.115,27
23	2311	22001	100,00		100,00					100,00
23	2313	22699	35.000,00	-1.500,00	33.500,00	31.893,75	31.893,75	26.093,75	5.800,00	1.606,25
23	2313	22706	6.000,00	6.000,00	12.000,00	4.875,00				12.000,00
23	2313	46201	100.000,00	1.500,00	101.500,00	101.081,44	90.020,96	88.069,48	1.951,48	11.479,04
23	2313	48300	100.000,00		100.000,00	100.000,00	93.479,43	93.479,43		6.520,57
23	2313	48400		20.000,00	20.000,00	20.000,00	20.000,00	20.000,00		
23	2313	48401	21.600,00		21.600,00	21.600,00	21.600,00		21.600,00	
23	2313	48403	20.000,00		20.000,00	20.000,00	20.000,00	20.000,00		
23	2313	48404	20.000,00		20.000,00	20.000,00	20.000,00	20.000,00		
23	2313	48405		20.000,00	20.000,00	20.000,00	19.390,26	19.390,26		609,74
23	2318	22699	5.000,00		5.000,00					5.000,00
23	2318	22699	25.000,00	-4.000,00	21.000,00	17.908,00	17.908,00	17.908,00		3.092,00
23	2318	22699	84.500,00		84.500,00	27.513,65	27.513,65	27.513,65		56.986,35
23	2318	22699	87.000,00		87.000,00	79.348,44	79.348,43	79.348,43		7.651,57
23	2318	22706	100,00	15.000,00	15.100,00	847,00				15.100,00
23	2318	22706	40.500,00		40.500,00					40.500,00
23	2318	46200	250.000,00	25.000,00	275.000,00	275.000,00	247.888,89	172.566,71	75.322,18	27.111,11
23	2318	46201	100.000,00	50.000,00	150.000,00	150.000,00	137.854,30	135.931,61	1.922,69	12.145,70
23	2318	46300	20.000,00	10.000,00	30.000,00	26.584,58	26.492,05	26.492,05		3.507,95
23	2318	48100	9.600,00		9.600,00	5.600,00	3.587,15	3.587,15		6.012,85
23	2318	48300	150.000,00	60.000,00	210.000,00	210.000,00	172.407,99	165.792,49	6.615,50	37.592,01
		Suma	91.819.419,97	57.622.960,68	149.442.380,65	129.518.196,70	99.474.356,53	88.734.022,84	10.740.333,69	49.968.024,12

ESTADO DE LIQUIDACIÓN DEL PRESUPUESTO POR BOLSA DE VINCULACIÓN

I.LIQUIDACIÓN DEL PRESUPUESTO DE GASTOS POR BOLSAS DE VINCULACIÓN

BOLSA DE VINCULACIÓN			CRÉDITOS PRESUPUESTARIOS			GASTOS COMPROMET.	OBLIGACIONES RECONOCIDAS NETAS	PAGOS	OBLIGACIONES PENDIENTES DE PAGO A 31 DE DICIEMBRE	REMANENTES DE CRÉDITO
			INICIALES	MODIFICACIONES	DEFINITIVAS					
23	2318	48301	60.000,00		60.000,00	60.000,00	49.944,21	26.026,58	23.917,63	10.055,79
23	2318	48303	35.000,00		35.000,00	35.000,00	35.000,00	35.000,00		
23	2318	48304	77.000,00		77.000,00	77.000,00	77.000,00	77.000,00		
23	2318	48305	37.510,00		37.510,00	37.510,00	37.510,00	22.506,00	15.004,00	
23	2318	48306	70.000,00		70.000,00	70.000,00	70.000,00	35.000,00	35.000,00	
23	2318	48307		1.818,53	1.818,53	1.818,53	1.818,53	1.818,53		
23	2318	48308		12.083,12	12.083,12	12.083,12	11.304,39	11.304,39		778,73
23	2318	48309		35.000,00	35.000,00	35.000,00	35.000,00	35.000,00		
23	2318	48310		15.004,00	15.004,00	15.004,00	15.004,00	15.004,00		
23	2318	48311		4.000,00	4.000,00	4.000,00	4.000,00	4.000,00		
23	2319	22699	90.000,00	-140,00	89.860,00	75.595,95	75.595,95	75.595,95		14.264,05
23	2319	22706	100,00		100,00					100,00
23	2319	23300	2.880,00		2.880,00	2.250,00	2.250,00	2.250,00		630,00
23	2319	45100	6.000,00		6.000,00					6.000,00
23	2319	45101		6.000,00	6.000,00	6.000,00	6.000,00	6.000,00		
23	2319	45390	30.000,00		30.000,00	30.000,00	29.832,36		29.832,36	167,64
23	2319	46200	150.000,00	75.000,00	225.000,00	225.000,00	199.636,29	197.994,16	1.642,13	25.363,71
23	2319	46201		1.477,06	1.477,06	1.477,06	1.477,06	1.477,06		
23	2319	46202	3.500,00		3.500,00	3.500,00	3.500,00		3.500,00	
23	2319	46203	4.000,00		4.000,00					4.000,00
23	2319	48100	18.000,00	140,00	18.140,00	18.139,99	18.139,99	18.139,99		0,01
23	2319	48300	75.000,00	50.000,00	125.000,00	125.000,00	104.571,30	54.511,99	50.059,31	20.428,70
23	2319	48301	12.000,00		12.000,00	12.000,00	12.000,00	12.000,00		
23	2319	48302		21.139,12	21.139,12	19.241,49	17.785,63	17.785,63		3.353,49
23	2319	48303		12.000,00	12.000,00	12.000,00	12.000,00	12.000,00		
23	2319	48400	8.000,00		8.000,00	8.000,00	8.000,00		8.000,00	
24	1321	65002	270.000,00		270.000,00					270.000,00
24	1321	76200		32.227,08	32.227,08	30.599,84	30.599,84	30.599,84		1.627,24
24	1331	65000	147.836,00		147.836,00	4.110,07				147.836,00
24	1331	76201		534.939,95	534.939,95	513.984,49	180.709,61	180.709,61		354.230,34
24	1331	76202		113.242,00	113.242,00	111.856,67	108.174,00	108.174,00		5.068,00
		Suma	92.916.245,97	58.536.891,54	151.453.137,51	131.064.367,91	100.621.209,69	89.713.920,57	10.907.289,12	50.831.927,82

ESTADO DE LIQUIDACIÓN DEL PRESUPUESTO POR BOLSA DE VINCULACIÓN

I.LIQUIDACIÓN DEL PRESUPUESTO DE GASTOS POR BOLSAS DE VINCULACIÓN

BOLSA DE VINCULACIÓN			CRÉDITOS PRESUPUESTARIOS			GASTOS COMPROMET.	OBLIGACIONES RECONOCIDAS NETAS	PAGOS	OBLIGACIONES PENDIENTES DE PAGO A 31 DE DICIEMBRE	REMANENTES DE CRÉDITO
			INICIALES	MODIFICACIONES	DEFINITIVAS					
24	1331	76203	50.021,76		50.021,76	49.536,67	1.626,72	1.626,72		48.395,04
24	1351	76200		125.046,91	125.046,91	125.046,91	125.046,91	125.046,91		
24	1531	76200		58.682,24	58.682,24	58.682,24	35.614,55	35.614,55		23.067,69
24	1531	76201		869.190,28	869.190,28	848.294,39	745.562,86	431.352,68	314.210,18	123.627,42
24	1532	65001	212.134,47		212.134,47	185.443,24	185.443,22	185.443,22		26.691,25
24	1532	65003	236.852,00	292.083,93	528.935,93	12.837,65	8.808,07	8.808,07		520.127,86
24	1532	76200		139.095,76	139.095,76	139.095,76	139.095,76	139.095,76		
24	1532	76203	206.014,60		206.014,60	206.014,60	141.148,17	141.148,17		64.866,43
24	1532	76204		81.247,49	81.247,49	81.247,49				81.247,49
24	1532	76206	487.500,00	-487.500,00						
24	1532	76208	136.779,44	-136.779,44						
24	1532	76210		4.227.893,83	4.227.893,83	4.099.217,83	2.255.600,80	2.123.376,99	132.223,81	1.972.293,03
24	1532	76215		143.946,50	143.946,50	143.946,50				143.946,50
24	1532	76216		111.753,97	111.753,97	104.483,50				111.753,97
24	1532	76218	37.366,04	-37.366,04						
24	1532	76220		2.383,55	2.383,55	2.383,55	2.383,55	2.383,55		
24	1532	76221	95.960,26		95.960,26	95.960,26	95.960,26	95.960,26		
24	1532	76223	234.225,73		234.225,73	233.054,60				234.225,73
24	1	6		1.482.869,64	1.482.869,64					1.482.869,64
24	1601	76202		1.033.540,14	1.033.540,14	1.005.428,31	419.756,23	158.789,70	260.966,53	613.783,91
24	1601	76203		28.720,69	28.720,69	28.720,69	28.720,69	28.720,69		
24	1601	76205		56.984,04	56.984,04	56.984,04				56.984,04
24	1611	65001	132.544,70		132.544,70	124.343,50	60.293,18	60.293,18		72.251,52
24	1611	76202		1.047.760,79	1.047.760,79	975.952,92	387.766,55	360.059,93	27.706,62	659.994,24
24	1621	65001	75.388,58		75.388,58	67.600,88	67.600,88	67.600,88		7.787,70
24	1621	76201		255.432,20	255.432,20	255.432,20	135.432,20	135.432,20		120.000,00
24	1622	65000	68.723,16		68.723,16	68.723,16	68.723,16	68.723,16		
24	1623	65001	34.219,54		34.219,54	7.061,91	3.893,63	3.893,63		30.325,91
24	1623	76201		125.348,79	125.348,79	125.348,79				125.348,79
24	1641	76201	49.999,33		49.999,33	44.768,78	44.768,78	44.768,78		5.230,55
24	1641	76202		788.309,95	788.309,95	785.698,71	650.098,64	629.553,51	20.545,13	138.211,31
		Suma	94.973.975,58	68.745.536,76	163.719.512,34	140.995.676,99	106.224.554,50	94.561.613,11	11.662.941,39	57.494.957,84

ESTADO DE LIQUIDACIÓN DEL PRESUPUESTO POR BOLSA DE VINCULACIÓN

I.LIQUIDACIÓN DEL PRESUPUESTO DE GASTOS POR BOLSAS DE VINCULACIÓN

BOLSA DE VINCULACIÓN			CRÉDITOS PRESUPUESTARIOS			GASTOS COMPROMET.	OBLIGACIONES RECONOCIDAS NETAS	PAGOS	OBLIGACIONES PENDIENTES DE PAGO A 31 DE DICIEMBRE	REMANENTES DE CRÉDITO
			INICIALES	MODIFICACIONES	DEFINITIVAS					
24	1651	65000	147.634,27		147.634,27	129.481,32	64.988,31	64.988,31		82.645,96
24	1651	76204		914.366,24	914.366,24	901.661,69	635.109,27	578.394,45	56.714,82	279.256,97
24	1651	76205		134.890,27	134.890,27	134.890,27				134.890,27
24	1651	76206	63.286,50		63.286,50	39.975,34	39.975,34	39.975,34		23.311,16
24	1	7		13.501.630,36	13.501.630,36	13.033.364,99				13.501.630,36
24	1711	76200		6.897,00	6.897,00	6.897,00	6.897,00	6.897,00		
24	1711	76203		3.406.129,00	3.406.129,00	3.332.365,21	1.489.552,61	1.396.795,22	92.757,39	1.916.576,39
24	1711	76204	121.825,79		121.825,79	121.000,00				121.825,79
24	1711	76205		138.534,99	138.534,99	130.015,09				138.534,99
24	1721	76200		110.182,82	110.182,82	110.182,82	48.351,30	48.351,30		61.831,52
24	2312	76201		404.016,66	404.016,66	404.016,66	177.207,50	177.207,50		226.809,16
24	2312	76202		98.391,00	98.391,00	98.391,00				98.391,00
24	2	7		21.227,50	21.227,50	21.227,50				21.227,50
24	3321	76201		78.059,68	78.059,68	78.059,68	30.008,00	30.008,00		48.051,68
24	3321	76202	190.000,00		190.000,00	190.000,00				190.000,00
24	3331	76202		327.158,13	327.158,13	324.583,96	243.246,80	216.025,49	27.221,31	83.911,33
24	3331	76204		134.494,72	134.494,72	134.494,72	134.494,72	134.494,72		
24	3333	76202		71.285,69	71.285,69	71.285,69	67.076,89	8.576,89	58.500,00	4.208,80
24	3341	76200	35.392,50		35.392,50	35.392,50				35.392,50
24	3361	76200		185.076,03	185.076,03	185.075,91	135.703,76	135.703,76		49.372,27
24	3421	65000	662.689,37		662.689,37	19.186,61	6.190,60	6.190,60		656.498,77
24	3421	76200	100.303,98		100.303,98					100.303,98
24	3421	76201	356.647,49		356.647,49					356.647,49
24	3421	76206		27.333,00	27.333,00	27.333,00	27.333,00	27.333,00		
24	3421	76207		2.656.086,65	2.656.086,65	2.570.186,22	1.638.192,81	1.500.018,28	138.174,53	1.017.893,84
24	3421	76208	950.000,00		950.000,00	950.000,00				950.000,00
24	3	6		426.304,58	426.304,58					426.304,58
24	3	7		4.785.162,60	4.785.162,60	4.724.116,70	416.598,68	201.961,48	214.637,20	4.368.563,92
24	4252	22706	155,37		155,37					155,37
24	4252	76200	70.889,78		70.889,78					70.889,78
24	4252	76202		412.956,88	412.956,88	411.686,62	411.686,62	411.686,62		1.270,26
		Suma	97.672.800,63	96.585.720,56	194.258.521,19	169.180.547,49	111.797.167,71	99.546.221,07	12.250.946,64	82.461.353,48

ESTADO DE LIQUIDACIÓN DEL PRESUPUESTO POR BOLSA DE VINCULACIÓN

I.LIQUIDACIÓN DEL PRESUPUESTO DE GASTOS POR BOLSAS DE VINCULACIÓN

BOLSA DE VINCULACIÓN			CRÉDITOS PRESUPUESTARIOS			GASTOS COMPROMET.	OBLIGACIONES RECONOCIDAS NETAS	PAGOS	OBLIGACIONES PENDIENTES DE PAGO A 31 DE DICIEMBRE	REMANENTES DE CRÉDITO
			INICIALES	MODIFICACIONES	DEFINITIVAS					
24	4252	76203	912.619,56		912.619,56	912.619,56				912.619,56
24	4312	76200		30.787,74	30.787,74	30.787,74	30.787,74	30.787,74		
24	4312	76201		516.678,98	516.678,98	516.678,98	342.144,07	342.144,07		174.534,91
24	4321	76203		163.001,45	163.001,45	163.001,45	98.246,76	77.794,15	20.452,61	64.754,69
24	4321	76300	130.000,00		130.000,00					130.000,00
24	4331	78000	92.844,00		92.844,00					92.844,00
24	4501	14300	208.659,00	-73.311,56	135.347,44	124.821,29	124.821,29	124.821,29		10.526,15
24	4501	22001	500,00		500,00					500,00
24	4521	76201		59.093,89	59.093,89	59.093,89	48.399,93	48.399,93		10.693,96
24	4541	65000	112.000,00		112.000,00	2.835,15	2.835,15	2.835,15		109.164,85
24	4541	65001	298.799,45		298.799,45	194.158,84	194.158,84	194.158,84		104.640,61
24	4541	76201		1.253.356,32	1.253.356,32	1.214.431,55	880.062,72	745.180,81	134.881,91	373.293,60
24	4591	22199	1.000,00		1.000,00	637,90	637,90	637,90		362,10
24	4591	22699	500,00		500,00	401,20	401,20	401,20		98,80
24	4591	22699	37.500,00		37.500,00	31.434,21	30.402,59	30.402,59		7.097,41
24	4591	22706	20.000,00		20.000,00					20.000,00
24	4591	22706	38.256,51	2.377,45	40.633,96	29.004,87	8.705,67	8.705,67		31.928,29
24	4591	22706	46.878,57	4.504,60	51.383,17	35.155,14	17.068,53	17.068,53		34.314,64
24	4591	22706	80.207,63	12.257,06	92.464,69	54.508,87	24.658,79	24.658,79		67.805,90
24	4591	22706	148.270,62	19.334,33	167.604,95	119.229,56	42.375,04	39.380,29	2.994,75	125.229,91
24	4591	22706	407.967,46	-121.678,37	286.289,09	193.768,01	20.034,37	20.034,37		266.254,72
24	4591	22706	520.160,00	52,56	520.212,56	373.817,04	32.132,18	32.132,18		488.080,38
24	4591	22706	100.000,00	-70.000,00	30.000,00					30.000,00
24	4591	22706	100.000,00	200.000,00	300.000,00	59.724,00	32.550,00	32.550,00		267.450,00
24	4591	45390	8.000,00		8.000,00					8.000,00
24	4591	46250	50.000,00		50.000,00					50.000,00
24	4591	62900	1.000,00		1.000,00					1.000,00
24	4591	64000	1.000,00		1.000,00					1.000,00
24	4591	65014	240.000,00	60.000,00	300.000,00					300.000,00
24	4591	65015	172.683,74	33.720,07	206.403,81	206.403,81	65.234,72	65.234,72		141.169,09
24	4591	65016	677.179,08	98.765,64	775.944,72	457.730,64	61.622,09	61.622,09		714.322,63
		Suma	102.078.826,25	98.774.660,72	200.853.486,97	173.960.791,19	113.854.447,29	101.445.171,38	12.409.275,91	86.999.039,68

ESTADO DE LIQUIDACIÓN DEL PRESUPUESTO POR BOLSA DE VINCULACIÓN

I.LIQUIDACIÓN DEL PRESUPUESTO DE GASTOS POR BOLSAS DE VINCULACIÓN

BOLSA DE VINCULACIÓN			CRÉDITOS PRESUPUESTARIOS			GASTOS COMPROMET.	OBLIGACIONES RECONOCIDAS NETAS	PAGOS	OBLIGACIONES PENDIENTES DE PAGO A 31 DE DICIEMBRE	REMANENTES DE CRÉDITO
			INICIALES	MODIFICACIONES	DEFINITIVAS					
24	4591	65017	1.245.104,02	255.181,67	1.500.285,69	668.174,42	617.963,91	617.963,91		882.321,78
24	4591	65018	4.067.382,13	381.591,64	4.448.973,77	1.318.031,39	1.036.560,29	951.077,54	85.482,75	3.412.413,48
24	4591	65019	3.475.054,12	286.692,69	3.761.746,81	972.878,31	274.632,70	202.972,66	71.660,04	3.487.114,11
24	4591	65020	9.572.745,21	834.284,22	10.407.029,43	2.257.897,44	805.903,97	664.207,64	141.696,33	9.601.125,46
24	4591	65032	310.000,00	239.736,70	549.736,70	190.004,15	190.004,14	190.004,14		359.732,56
24	4591	76213	106.966,79		106.966,79	106.966,79	106.966,79	106.966,79		
24	4591	76214	243.485,33		243.485,33	243.485,33	188.446,06	188.082,15	363,91	55.039,27
24	4591	76215	153.772,49		153.772,49	153.772,49				153.772,49
24	4591	76216	40.315,44		40.315,44	40.315,44				40.315,44
24	4591	76217	390.330,99	20.416,79	410.747,78	410.747,78	1.000,00	1.000,00		409.747,78
24	4591	76218	168.257,86		168.257,86	23.751,22				168.257,86
24	4591	76219	5.362.092,28	-400.000,00	4.962.092,28	4.560.574,85	1.989.761,38	1.203.162,88	786.598,50	2.972.330,90
24	4591	76220	6.801.260,88	1.211.645,48	8.012.906,36	7.878.038,14	2.134.836,40	1.510.075,42	624.760,98	5.878.069,96
24	4	6		267.078,95	267.078,95					267.078,95
24	4	7		1.343.767,28	1.343.767,28	1.287.601,24	120.000,00	120.000,00		1.223.767,28
24	4912	64000	280.000,00		280.000,00	217.925,00	43.125,00	43.125,00		236.875,00
24	9331	76200		91.234,24	91.234,24	91.234,24	41.023,50	41.023,50		50.210,74
24	9331	76201	48.237,11		48.237,11	48.237,11				48.237,11
24	9331	76202		2.712.765,07	2.712.765,07	2.682.378,67	1.283.608,98	1.137.607,64	146.001,34	1.429.156,09
24	9331	76203	188.910,69		188.910,69	188.910,69				188.910,69
24	9332	76200		173.218,96	173.218,96	173.218,96	83.315,57	32.752,02	50.563,55	89.903,39
24	9	7		2.214.012,77	2.214.012,77	1.932.800,27	10.780,69	3.501,63	7.279,06	2.203.232,08
25	2317	48300	35.000,00		35.000,00	35.000,00	35.000,00	35.000,00		
25	2411	22699	161.874,00		161.874,00	122.074,80	122.074,80		122.074,80	39.799,20
25	2411	48101	37.122,00		37.122,00	15.817,20	15.817,20	15.817,20		21.304,80
25	2411	48300	140.000,00		140.000,00	26.000,00	26.000,00		26.000,00	114.000,00
25	2411	48301	40.000,00		40.000,00	40.000,00	40.000,00	40.000,00		
25	2411	48302		22.470,44	22.470,44	22.470,44	22.470,44	22.470,44		
25	2411	48400	18.000,00		18.000,00	18.000,00	18.000,00	18.000,00		
25	4141	48301	12.000,00		12.000,00	12.000,00	12.000,00	12.000,00		
25	4191	46202		5.000,00	5.000,00	5.000,00	4.600,00	4.600,00		400,00
		Suma	134.976.737,59	108.433.757,62	243.410.495,21	199.704.097,56	123.078.339,11	108.606.581,94	14.471.757,17	120.332.156,10

ESTADO DE LIQUIDACIÓN DEL PRESUPUESTO POR BOLSA DE VINCULACIÓN

I.LIQUIDACIÓN DEL PRESUPUESTO DE GASTOS POR BOLSAS DE VINCULACIÓN

BOLSA DE VINCULACIÓN			CRÉDITOS PRESUPUESTARIOS			GASTOS COMPROMET.	OBLIGACIONES RECONOCIDAS NETAS	PAGOS	OBLIGACIONES PENDIENTES DE PAGO A 31 DE DICIEMBRE	REMANENTES DE CRÉDITO
			INICIALES	MODIFICACIONES	DEFINITIVAS					
25	4191	46203		8.550,00	8.550,00	8.550,00	6.649,21	6.649,21		1.900,79
25	4191	48301	30.000,00		30.000,00	30.000,00	30.000,00	30.000,00		
25	4191	48302	7.500,00		7.500,00	7.500,00	7.500,00	7.500,00		
25	4191	48303	9.000,00		9.000,00	9.000,00				9.000,00
25	4191	48304	1.000,00		1.000,00					1.000,00
25	4191	48305	20.000,00		20.000,00	20.000,00	20.000,00	20.000,00		
25	4191	48306	5.000,00		5.000,00	5.000,00	5.000,00	5.000,00		
25	4191	48307	6.000,00		6.000,00	6.000,00	5.996,00	5.996,00		4,00
25	4191	48308	7.500,00		7.500,00					7.500,00
25	4191	48309	45.000,00	10.000,00	55.000,00	55.000,00	55.000,00	55.000,00		
25	4191	48310	7.500,00		7.500,00	7.500,00	7.500,00	7.500,00		
25	4191	48311	5.000,00		5.000,00	5.000,00				5.000,00
25	4191	48312	15.000,00		15.000,00					15.000,00
25	4191	48316	7.500,00		7.500,00	7.500,00	7.500,00		7.500,00	
25	4191	48317		15.000,00	15.000,00	15.000,00				15.000,00
25	4191	48318		15.000,00	15.000,00	15.000,00				15.000,00
25	4191	48319	25.000,00		25.000,00	25.000,00	25.000,00	25.000,00		
25	4191	48321	11.000,00		11.000,00	11.000,00	11.000,00		11.000,00	
25	4191	48322	15.000,00		15.000,00	15.000,00	15.000,00	15.000,00		
25	4191	76201		47.443,09	47.443,09	47.443,09	46.119,13	46.119,13		1.323,96
25	4221	48300	40.000,00		40.000,00	40.000,00	40.000,00	40.000,00		
25	4221	48301	6.000,00		6.000,00	6.000,00	6.000,00		6.000,00	
25	4221	48302	7.500,00		7.500,00	7.500,00	7.500,00	7.500,00		
25	4221	48303	15.000,00		15.000,00	15.000,00	15.000,00	15.000,00		
25	4221	48304		5.000,00	5.000,00	5.000,00	5.000,00	5.000,00		
25	4221	48305	26.500,00	5.000,00	31.500,00	31.500,00	31.500,00	31.500,00		
25	4221	48400	18.030,00		18.030,00	18.030,00	18.030,00	18.030,00		
25	4301	22001	2.000,00		2.000,00					2.000,00
25	4312	46200		9.000.000,00	9.000.000,00	8.727.275,00	1.606.093,00	1.313.602,00	292.491,00	7.393.907,00
25	4312	46201		9.000.000,00	9.000.000,00	8.286.770,00	1.208.557,00		1.208.557,00	7.791.443,00
25	4312	48300	15.000,00		15.000,00	14.999,00	14.969,00	14.969,00		31,00
		Suma	135.323.767,59	126.539.750,71	261.863.518,30	217.145.664,65	126.273.252,45	110.275.947,28	15.997.305,17	135.590.265,85

ESTADO DE LIQUIDACIÓN DEL PRESUPUESTO POR BOLSA DE VINCULACIÓN

I.LIQUIDACIÓN DEL PRESUPUESTO DE GASTOS POR BOLSAS DE VINCULACIÓN

BOLSA DE VINCULACIÓN			CRÉDITOS PRESUPUESTARIOS			GASTOS COMPROMET.	OBLIGACIONES RECONOCIDAS NETAS	PAGOS	OBLIGACIONES PENDIENTES DE PAGO A 31 DE DICIEMBRE	REMANENTES DE CRÉDITO
			INICIALES	MODIFICACIONES	DEFINITIVAS					
25	4312	48301	10.000,00		10.000,00	10.000,00	10.000,00	10.000,00		
25	4312	76201		27.639,84	27.639,84	27.639,84	19.207,97	19.207,97		8.431,87
25	4321	46200		16.406,00	16.406,00	16.406,00	16.406,00	16.406,00		
25	4321	46219		20.482,00	20.482,00	20.482,00	20.481,96	20.481,96		0,04
25	4321	46223		1.822,00	1.822,00	1.822,00	1.200,00	1.200,00		622,00
25	4321	46232		30.325,00	30.325,00	30.325,00	27.575,75	27.575,75		2.749,25
25	4321	46238		261.926,00	261.926,00	261.926,00	261.926,00	261.926,00		
25	4321	46241		212.091,00	212.091,00	212.091,00	212.090,88	212.090,88		0,12
25	4321	46243		43.363,98	43.363,98	43.363,98	43.363,98	43.363,98		
25	4321	46245		26.000,00	26.000,00	26.000,00	26.000,00	26.000,00		
25	4321	46247		3.088,00	3.088,00	3.088,00	3.088,00	3.088,00		
25	4321	46247		243.423,00	243.423,00	243.423,00	243.423,00	243.423,00		
25	4321	46291		9.661,00	9.661,00	9.661,00	9.660,95	9.660,95		0,05
25	4321	46700	200.000,00		200.000,00	200.000,00				200.000,00
25	4321	46701		261.550,39	261.550,39	261.550,39	250.434,86		250.434,86	11.115,53
25	4321	76700		21.772,73	21.772,73	21.772,73	20.278,89		20.278,89	1.493,84
25	4331	13104	35.498,02	1.710,54	37.208,56	36.213,69	36.213,69	36.213,69		994,87
25	4331	16000	13.530,00		13.530,00	12.425,05	12.425,05	12.425,05		1.104,95
25	4331	22606	140.000,00	48.304,14	188.304,14	138.625,94	137.311,93	105.713,43	31.598,50	50.992,21
25	4331	22699	4.000,00		4.000,00					4.000,00
25	4331	22699	18.000,00		18.000,00	17.974,55	17.974,55	17.974,55		25,45
25	4331	22706	30.000,00		30.000,00					30.000,00
25	4331	46200	10.000,00	-10.000,00						
25	4331	46200		55.534,00	55.534,00	55.534,00	55.534,00	55.534,00		
25	4331	46200		266.868,00	266.868,00	266.868,00				266.868,00
25	4331	46200		292.491,00	292.491,00	292.491,00				292.491,00
25	4331	46201		53.325,00	53.325,00	53.325,00				53.325,00
25	4331	46201		27.325,00	27.325,00	27.325,00	27.324,96	27.324,96		0,04
25	4331	46201		13.210,00	13.210,00	13.210,00				13.210,00
25	4331	46202		52.605,00	52.605,00	52.605,00	52.605,00		52.605,00	
25	4331	46202		27.895,00	27.895,00	27.895,00	2.700,00		2.700,00	25.195,00
		Suma	135.784.795,61	128.548.569,33	264.333.364,94	219.529.707,82	127.780.479,87	111.425.557,45	16.354.922,42	136.552.885,07

ESTADO DE LIQUIDACIÓN DEL PRESUPUESTO POR BOLSA DE VINCULACIÓN

I.LIQUIDACIÓN DEL PRESUPUESTO DE GASTOS POR BOLSAS DE VINCULACIÓN

BOLSA DE VINCULACIÓN			CRÉDITOS PRESUPUESTARIOS			GASTOS COMPROMET.	OBLIGACIONES RECONOCIDAS NETAS	PAGOS	OBLIGACIONES PENDIENTES DE PAGO A 31 DE DICIEMBRE	REMANENTES DE CRÉDITO
			INICIALES	MODIFICACIONES	DEFINITIVAS					
25	4331	46202		13.600,00	13.600,00	13.600,00				13.600,00
25	4331	46203		4.988,00	4.988,00	4.988,00				4.988,00
25	4331	46203		53.791,00	53.791,00	53.791,00	53.791,00		53.791,00	
25	4331	46203		307.681,00	307.681,00	307.681,00				307.681,00
25	4331	46203		14.574,00	14.574,00	14.574,00				14.574,00
25	4331	46204		4.926,00	4.926,00					4.926,00
25	4331	46204		54.036,84	54.036,84	54.036,84	54.036,84	54.036,84		
25	4331	46204		29.491,00	29.491,00	29.491,00				29.491,00
25	4331	46204		547.815,00	547.815,00	547.815,00				547.815,00
25	4331	46205		5.421,00	5.421,00					5.421,00
25	4331	46205		55.669,00	55.669,00	55.669,00	55.667,87	55.667,87		1,13
25	4331	46205		32.157,00	32.157,00	32.157,00	32.156,69	32.156,69		0,31
25	4331	46205		13.878,00	13.878,00	13.878,00				13.878,00
25	4331	46206		5.436,00	5.436,00					5.436,00
25	4331	46206		56.546,00	56.546,00	56.546,00	11.978,79		11.978,79	44.567,21
25	4331	46206		31.439,00	31.439,00	31.439,00	31.439,00	31.439,00		
25	4331	46206		707.268,00	707.268,00	707.268,00				707.268,00
25	4331	46207		5.390,00	5.390,00					5.390,00
25	4331	46207		41.950,00	41.950,00	41.950,00				41.950,00
25	4331	46207		15.034,00	15.034,00	15.034,00				15.034,00
25	4331	46208		56.438,00	56.438,00	56.438,00	56.438,00		56.438,00	
25	4331	46208		50.938,00	50.938,00	50.938,00				50.938,00
25	4331	46208		56.714,00	56.714,00	56.714,00	56.713,98		56.713,98	0,02
25	4331	46209		5.545,00	5.545,00					5.545,00
25	4331	46209		58.803,00	58.803,00	58.803,00	58.803,00	58.803,00		
25	4331	46209		53.969,00	53.969,00	53.969,00	53.969,00	53.969,00		
25	4331	46209		15.848,00	15.848,00	15.848,00				15.848,00
25	4331	46210		5.545,00	5.545,00					5.545,00
25	4331	46210		55.534,00	55.534,00	55.534,00				55.534,00
25	4331	46210		5.452,00	5.452,00					5.452,00
25	4331	46211		5.676,00	5.676,00	5.676,00				5.676,00
		Suma	135.784.795,61	130.920.122,17	266.704.917,78	221.863.545,66	128.245.474,04	111.711.629,85	16.533.844,19	138.459.443,74

ESTADO DE LIQUIDACIÓN DEL PRESUPUESTO POR BOLSA DE VINCULACIÓN

I.LIQUIDACIÓN DEL PRESUPUESTO DE GASTOS POR BOLSAS DE VINCULACIÓN

BOLSA DE VINCULACIÓN			CRÉDITOS PRESUPUESTARIOS			GASTOS COMPROMET.	OBLIGACIONES RECONOCIDAS NETAS	PAGOS	OBLIGACIONES PENDIENTES DE PAGO A 31 DE DICIEMBRE	REMANENTES DE CRÉDITO
			INICIALES	MODIFICACIONES	DEFINITIVAS					
25	4331	46211		59.085,00	59.085,00	59.085,00	59.085,00		59.085,00	
25	4331	46211		266.868,00	266.868,00	266.868,00				266.868,00
25	4331	46211		15.270,00	15.270,00	15.270,00				15.270,00
25	4331	46212		5.684,00	5.684,00	5.684,00				5.684,00
25	4331	46212		59.540,00	59.540,00	59.540,00	59.540,00		59.540,00	
25	4331	46212		53.325,00	53.325,00	53.325,00				53.325,00
25	4331	46212		61.191,00	61.191,00	61.191,00				61.191,00
25	4331	46213		5.954,00	5.954,00					5.954,00
25	4331	46213		61.477,00	61.477,00	61.477,00	61.476,81	61.476,81		0,19
25	4331	46213		27.325,00	27.325,00	27.325,00				27.325,00
25	4331	46213		15.897,00	15.897,00	15.897,00				15.897,00
25	4331	46214		5.900,00	5.900,00	5.900,00				5.900,00
25	4331	46214		63.534,00	63.534,00	63.534,00	63.533,99	63.533,99		0,01
25	4331	46214		52.605,00	52.605,00	52.605,00				52.605,00
25	4331	46214		6.735,00	6.735,00					6.735,00
25	4331	46215		6.029,96	6.029,96	6.029,96	6.020,97	6.020,97		8,99
25	4331	46215		65.949,00	65.949,00	65.949,00	65.949,00	65.949,00		
25	4331	46215		27.895,00	27.895,00	27.895,00	11.492,56		11.492,56	16.402,44
25	4331	46215		16.774,00	16.774,00	16.774,00				16.774,00
25	4331	46216		69.245,00	69.245,00	69.245,00	69.244,92		69.244,92	0,08
25	4331	46216		4.988,00	4.988,00					4.988,00
25	4331	46216		73.086,00	73.086,00	73.086,00				73.086,00
25	4331	46217		6.217,00	6.217,00					6.217,00
25	4331	46217		53.791,00	53.791,00	53.791,00	53.791,00		53.791,00	
25	4331	46217		16.022,00	16.022,00	16.022,00				16.022,00
25	4331	46218		6.519,00	6.519,00	6.519,00	6.518,97	6.518,97		0,03
25	4331	46218		70.711,00	70.711,00	70.711,00				70.711,00
25	4331	46218		307.681,00	307.681,00	307.681,00				307.681,00
25	4331	46218		6.125,00	6.125,00	6.125,00				6.125,00
25	4331	46219		6.519,00	6.519,00					6.519,00
25	4331	46219		76.381,00	76.381,00	76.381,00	74.978,06	74.978,06		1.402,94
		Suma	135.784.795,61	132.494.445,13	268.279.240,74	223.407.455,62	128.777.105,32	111.990.107,65	16.786.997,67	139.502.135,42

ESTADO DE LIQUIDACIÓN DEL PRESUPUESTO POR BOLSA DE VINCULACIÓN

I.LIQUIDACIÓN DEL PRESUPUESTO DE GASTOS POR BOLSAS DE VINCULACIÓN

BOLSA DE VINCULACIÓN			CRÉDITOS PRESUPUESTARIOS			GASTOS COMPROMET.	OBLIGACIONES RECONOCIDAS NETAS	PAGOS	OBLIGACIONES PENDIENTES DE PAGO A 31 DE DICIEMBRE	REMANENTES DE CRÉDITO
			INICIALES	MODIFICACIONES	DEFINITIVAS					
25	4331	46219		4.926,00	4.926,00					4.926,00
25	4331	46219		17.031,00	17.031,00					17.031,00
25	4331	46220		76.399,00	76.399,00	76.399,00	74.968,04	74.968,04		1.430,96
25	4331	46220		29.491,00	29.491,00	29.491,00				29.491,00
25	4331	46220		76.330,00	76.330,00					76.330,00
25	4331	46221		6.511,00	6.511,00	6.511,00				6.511,00
25	4331	46221		5.421,00	5.421,00					5.421,00
25	4331	46221		17.017,00	17.017,00	17.017,00				17.017,00
25	4331	46222		6.658,00	6.658,00					6.658,00
25	4331	46222		80.144,95	80.144,95	80.144,95	77.984,65	77.984,65		2.160,30
25	4331	46222		55.669,00	55.669,00	55.669,00				55.669,00
25	4331	46222		117.526,00	117.526,00	117.526,00				117.526,00
25	4331	46223		6.766,00	6.766,00	6.766,00				6.766,00
25	4331	46223		82.190,00	82.190,00	82.190,00				82.190,00
25	4331	46223		32.157,00	32.157,00	32.157,00				32.157,00
25	4331	46223		19.161,00	19.161,00	19.161,00				19.161,00
25	4331	46224		7.169,00	7.169,00					7.169,00
25	4331	46224		92.730,00	92.730,00	92.730,00	92.730,00		92.730,00	
25	4331	46224		5.436,00	5.436,00					5.436,00
25	4331	46224		7.926,00	7.926,00					7.926,00
25	4331	46225		7.942,00	7.942,00					7.942,00
25	4331	46225		92.711,00	92.711,00	92.711,00	92.614,00	92.614,00		97,00
25	4331	46225		56.546,00	56.546,00	56.546,00				56.546,00
25	4331	46225		19.502,00	19.502,00					19.502,00
25	4331	46226		7.710,00	7.710,00					7.710,00
25	4331	46226		100.947,00	100.947,00	100.947,00				100.947,00
25	4331	46226		31.439,00	31.439,00	31.439,00				31.439,00
25	4331	46226		124.214,00	124.214,00	124.214,00				124.214,00
25	4331	46227		7.807,13	7.807,13	7.807,13	7.807,13	7.807,13		
25	4331	46227		105.451,00	105.451,00	105.451,00				105.451,00
25	4331	46227		5.390,00	5.390,00					5.390,00
		Suma	135.784.795,61	133.800.763,21	269.585.558,82	224.542.332,70	129.123.209,14	112.243.481,47	16.879.727,67	140.462.349,68

ESTADO DE LIQUIDACIÓN DEL PRESUPUESTO POR BOLSA DE VINCULACIÓN

I.LIQUIDACIÓN DEL PRESUPUESTO DE GASTOS POR BOLSAS DE VINCULACIÓN

BOLSA DE VINCULACIÓN			CRÉDITOS PRESUPUESTARIOS			GASTOS COMPROMET.	OBLIGACIONES RECONOCIDAS NETAS	PAGOS	OBLIGACIONES PENDIENTES DE PAGO A 31 DE DICIEMBRE	REMANENTES DE CRÉDITO
			INICIALES	MODIFICACIONES	DEFINITIVAS					
25	4331	46227		19.613,00	19.613,00	19.613,00				19.613,00
25	4331	46228		7.957,00	7.957,00					7.957,00
25	4331	46228		41.950,00	41.950,00	41.950,00				41.950,00
25	4331	46228		11.220,00	11.220,00	11.220,00				11.220,00
25	4331	46229		7.849,00	7.849,00	7.849,00				7.849,00
25	4331	46229		119.361,00	119.361,00	119.361,00				119.361,00
25	4331	46229		56.438,00	56.438,00	56.438,00	56.438,00		56.438,00	
25	4331	46229		8.375,00	8.375,00	8.375,00				8.375,00
25	4331	46230		7.934,00	7.934,00	7.934,00				7.934,00
25	4331	46230		120.338,00	120.338,00	120.338,00				120.338,00
25	4331	46230		50.938,00	50.938,00	50.938,00				50.938,00
25	4331	46230		21.360,00	21.360,00	21.360,00	21.360,00		21.360,00	
25	4331	46231		124.028,00	124.028,00	124.028,00	103.639,85	103.639,85		20.388,15
25	4331	46231		5.545,00	5.545,00					5.545,00
25	4331	46231		146.052,00	146.052,00	146.052,00				146.052,00
25	4331	46232		11.248,00	11.248,00					11.248,00
25	4331	46232		58.803,00	58.803,00	58.803,00				58.803,00
25	4331	46232		24.158,00	24.158,00	24.158,00				24.158,00
25	4331	46233		11.554,00	11.554,00	11.554,00				11.554,00
25	4331	46233		126.733,19	126.733,19	126.733,19	126.733,19	126.733,19		
25	4331	46233		53.969,00	53.969,00	53.969,00				53.969,00
25	4331	46233		171.731,00	171.731,00	171.731,00				171.731,00
25	4331	46234		127.292,00	127.292,00	127.292,00				127.292,00
25	4331	46234		5.545,00	5.545,00					5.545,00
25	4331	46234		25.377,00	25.377,00	25.377,00				25.377,00
25	4331	46235		129.964,69	129.964,69	129.964,69	59.659,92	59.659,92		70.304,77
25	4331	46235		5.676,00	5.676,00					5.676,00
25	4331	46235		192.443,00	192.443,00	192.443,00				192.443,00
25	4331	46236		8.491,00	8.491,00	8.491,00	6.616,85	6.616,85		1.874,15
25	4331	46236		133.562,00	133.562,00	133.562,00	133.562,00	133.562,00		
25	4331	46236		59.085,00	59.085,00	59.085,00				59.085,00
		Suma	135.784.795,61	135.695.353,09	271.480.148,70	226.400.951,58	129.631.218,95	112.673.693,28	16.957.525,67	141.848.929,75

ESTADO DE LIQUIDACIÓN DEL PRESUPUESTO POR BOLSA DE VINCULACIÓN

I.LIQUIDACIÓN DEL PRESUPUESTO DE GASTOS POR BOLSAS DE VINCULACIÓN

BOLSA DE VINCULACIÓN			CRÉDITOS PRESUPUESTARIOS			GASTOS COMPROMET.	OBLIGACIONES RECONOCIDAS NETAS	PAGOS	OBLIGACIONES PENDIENTES DE PAGO A 31 DE DICIEMBRE	REMANENTES DE CRÉDITO
			INICIALES	MODIFICACIONES	DEFINITIVAS					
25	4331	46236		25.414,00	25.414,00	25.414,00				25.414,00
25	4331	46237		11.770,00	11.770,00	11.770,00	11.770,00	11.770,00		
25	4331	46237		133.351,00	133.351,00	133.351,00				133.351,00
25	4331	46237		5.684,00	5.684,00	5.684,00				5.684,00
25	4331	46237		276.706,00	276.706,00	276.706,00				276.706,00
25	4331	46238		11.610,00	11.610,00	11.610,00	11.610,00	11.610,00		
25	4331	46238		140.688,00	140.688,00					140.688,00
25	4331	46238		59.540,00	59.540,00	59.540,00				59.540,00
25	4331	46238		27.740,00	27.740,00	27.740,00				27.740,00
25	4331	46239		11.797,00	11.797,00					11.797,00
25	4331	46239		143.874,00	143.874,00	143.874,00				143.874,00
25	4331	46239		5.954,00	5.954,00					5.954,00
25	4331	46239		313.716,00	313.716,00	313.716,00				313.716,00
25	4331	46240		11.790,63	11.790,63	11.790,63	1.275,43	1.275,43		10.515,20
25	4331	46240		61.477,00	61.477,00	61.477,00				61.477,00
25	4331	46240		28.433,00	28.433,00	28.433,00				28.433,00
25	4331	46241		11.944,00	11.944,00	11.944,00	11.944,00	11.944,00		
25	4331	46241		5.900,00	5.900,00					5.900,00
25	4331	46241		19.961,00	19.961,00	19.961,00				19.961,00
25	4331	46242		11.971,00	11.971,00	11.971,00	6.507,86	6.507,86		5.463,14
25	4331	46242		63.534,00	63.534,00	63.534,00				63.534,00
25	4331	46242		32.609,00	32.609,00	32.609,00				32.609,00
25	4331	46243		12.201,00	12.201,00	12.201,00	12.201,00	12.201,00		
25	4331	46243		171.694,00	171.694,00	171.694,00				171.694,00
25	4331	46243		65.949,00	65.949,00	65.949,00				65.949,00
25	4331	46243		34.044,00	34.044,00	34.044,00				34.044,00
25	4331	46244		12.396,00	12.396,00	12.396,00	4.000,00	4.000,00		8.396,00
25	4331	46244		175.076,11	175.076,11	175.076,11	175.076,06	175.076,06		0,05
25	4331	46244		69.245,00	69.245,00	69.245,00				69.245,00
25	4331	46244		38.430,00	38.430,00	38.430,00				38.430,00
25	4331	46245		12.473,00	12.473,00	12.473,00				12.473,00
		Suma	135.784.795,61	137.702.324,83	273.487.120,44	228.243.584,32	129.865.603,30	112.908.077,63	16.957.525,67	143.621.517,14

ESTADO DE LIQUIDACIÓN DEL PRESUPUESTO POR BOLSA DE VINCULACIÓN

I.LIQUIDACIÓN DEL PRESUPUESTO DE GASTOS POR BOLSAS DE VINCULACIÓN

BOLSA DE VINCULACIÓN			CRÉDITOS PRESUPUESTARIOS			GASTOS COMPROMET.	OBLIGACIONES RECONOCIDAS NETAS	PAGOS	OBLIGACIONES PENDIENTES DE PAGO A 31 DE DICIEMBRE	REMANENTES DE CRÉDITO
			INICIALES	MODIFICACIONES	DEFINITIVAS					
25	4331	46245		6.217,00	6.217,00					6.217,00
25	4331	46245		6.039,00	6.039,00					6.039,00
25	4331	46246		12.619,00	12.619,00	12.619,00				12.619,00
25	4331	46246		6.519,00	6.519,00	6.519,00				6.519,00
25	4331	46246		39.111,00	39.111,00	39.111,00				39.111,00
25	4331	46247		12.654,00	12.654,00	12.654,00	12.654,00		12.654,00	
25	4331	46247		70.711,00	70.711,00	70.711,00				70.711,00
25	4331	46247		79.749,00	79.749,00	79.749,00				79.749,00
25	4331	46248		12.556,00	12.556,00	12.556,00				12.556,00
25	4331	46248		277.040,00	277.040,00	277.040,00				277.040,00
25	4331	46248		6.519,00	6.519,00					6.519,00
25	4331	46248		40.038,00	40.038,00	40.038,00				40.038,00
25	4331	46249		12.862,00	12.862,00	12.862,00				12.862,00
25	4331	46249		292.491,00	292.491,00	292.491,00				292.491,00
25	4331	46249		76.381,00	76.381,00	76.381,00				76.381,00
25	4331	46249		7.795,00	7.795,00	7.795,00				7.795,00
25	4331	46260		13.210,00	13.210,00					13.210,00
25	4331	46260		76.399,00	76.399,00	76.399,00				76.399,00
25	4331	46260		41.548,00	41.548,00	41.548,00				41.548,00
25	4331	46261		13.600,00	13.600,00					13.600,00
25	4331	46261		6.511,00	6.511,00					6.511,00
25	4331	46261		126.914,00	126.914,00	126.914,00				126.914,00
25	4331	46262		14.574,00	14.574,00	14.574,00				14.574,00
25	4331	46262		547.815,00	547.815,00	547.815,00	547.815,00	547.815,00		
25	4331	46262		6.658,00	6.658,00					6.658,00
25	4331	46262		129.491,00	129.491,00	129.491,00				129.491,00
25	4331	46263		13.878,00	13.878,00	13.878,00	13.878,00	13.878,00		
25	4331	46263		707.268,00	707.268,00	707.268,00				707.268,00
25	4331	46263		6.766,00	6.766,00					6.766,00
25	4331	46263		42.905,00	42.905,00	42.905,00				42.905,00
25	4331	46264		15.034,00	15.034,00	15.034,00	15.034,00	15.034,00		
		Suma	135.784.795,61	140.424.196,83	276.208.992,44	230.899.936,32	130.454.984,30	113.484.804,63	16.970.179,67	145.754.008,14

ESTADO DE LIQUIDACIÓN DEL PRESUPUESTO POR BOLSA DE VINCULACIÓN

I.LIQUIDACIÓN DEL PRESUPUESTO DE GASTOS POR BOLSAS DE VINCULACIÓN

BOLSA DE VINCULACIÓN			CRÉDITOS PRESUPUESTARIOS			GASTOS COMPROMET.	OBLIGACIONES RECONOCIDAS NETAS	PAGOS	OBLIGACIONES PENDIENTES DE PAGO A 31 DE DICIEMBRE	REMANENTES DE CRÉDITO
			INICIALES	MODIFICACIONES	DEFINITIVAS					
25	4331	46264		56.714,00	56.714,00	56.714,00	56.714,00	56.714,00		
25	4331	46264		82.190,00	82.190,00	82.190,00				82.190,00
25	4331	46264		11.756,00	11.756,00					11.756,00
25	4331	46265		15.848,00	15.848,00					15.848,00
25	4331	46265		5.452,00	5.452,00	5.452,00				5.452,00
25	4331	46265		7.169,00	7.169,00	7.169,00				7.169,00
25	4331	46265		43.197,00	43.197,00	43.197,00				43.197,00
25	4331	46266		15.270,00	15.270,00	15.270,00	15.270,00	15.270,00		
25	4331	46266		61.191,00	61.191,00	61.191,00	44.457,71	44.457,71		16.733,29
25	4331	46266		92.730,00	92.730,00	92.730,00				92.730,00
25	4331	46266		173.260,00	173.260,00	173.260,00				173.260,00
25	4331	46267		15.897,00	15.897,00	15.897,00				15.897,00
25	4331	46267		6.735,00	6.735,00	6.735,00	6.735,00		6.735,00	
25	4331	46267		7.942,00	7.942,00					7.942,00
25	4331	46267		44.984,00	44.984,00	44.984,00				44.984,00
25	4331	46268		16.774,00	16.774,00	16.774,00	4.478,16	4.478,16		12.295,84
25	4331	46268		73.086,00	73.086,00	73.086,00				73.086,00
25	4331	46268		92.711,00	92.711,00	92.711,00				92.711,00
25	4331	46268		24.876,00	24.876,00					24.876,00
25	4331	46269		16.022,00	16.022,00	16.022,00				16.022,00
25	4331	46269		6.125,00	6.125,00	6.125,00				6.125,00
25	4331	46269		7.710,00	7.710,00					7.710,00
25	4331	46269		172.016,00	172.016,00	172.016,00				172.016,00
25	4331	46270		17.031,00	17.031,00	17.031,00	6.000,00	6.000,00		11.031,00
25	4331	46270		76.330,00	76.330,00	76.330,00	61.661,04		61.661,04	14.668,96
25	4331	46270		100.947,00	100.947,00	100.947,00				100.947,00
25	4331	46270		49.152,00	49.152,00					49.152,00
25	4331	46271		17.017,00	17.017,00	17.017,00	13.520,06	13.520,06		3.496,94
25	4331	46271		117.526,00	117.526,00	117.526,00				117.526,00
25	4331	46271		105.451,00	105.451,00	105.451,00				105.451,00
25	4331	46271		212.569,07	212.569,07	212.569,07	212.569,07		212.569,07	
		Suma	135.784.795,61	142.169.874,90	277.954.670,51	232.528.330,39	130.876.389,34	113.625.244,56	17.251.144,78	147.078.281,17

ESTADO DE LIQUIDACIÓN DEL PRESUPUESTO POR BOLSA DE VINCULACIÓN

I.LIQUIDACIÓN DEL PRESUPUESTO DE GASTOS POR BOLSAS DE VINCULACIÓN

BOLSA DE VINCULACIÓN			CRÉDITOS PRESUPUESTARIOS			GASTOS COMPROMET.	OBLIGACIONES RECONOCIDAS NETAS	PAGOS	OBLIGACIONES PENDIENTES DE PAGO A 31 DE DICIEMBRE	REMANENTES DE CRÉDITO
			INICIALES	MODIFICACIONES	DEFINITIVAS					
25	4331	46272		19.161,00	19.161,00	19.161,00	19.161,00		19.161,00	
25	4331	46272		7.926,00	7.926,00	7.926,00				7.926,00
25	4331	46272		7.957,00	7.957,00	7.957,00				7.957,00
25	4331	46273		19.502,00	19.502,00					19.502,00
25	4331	46273		124.214,00	124.214,00	124.214,00				124.214,00
25	4331	46273		7.849,00	7.849,00	7.849,00	3.240,95		3.240,95	4.608,05
25	4331	46274		19.613,00	19.613,00	19.613,00	19.612,94		19.612,94	0,06
25	4331	46274		11.220,00	11.220,00	11.220,00	11.220,00	11.220,00		
25	4331	46274		119.361,00	119.361,00	119.361,00				119.361,00
25	4331	46275		8.375,00	8.375,00	8.375,00	8.374,95	8.374,95		0,05
25	4331	46275		7.934,00	7.934,00	7.934,00	4.000,00		4.000,00	3.934,00
25	4331	46276		21.360,00	21.360,00	21.360,00	6.602,21		6.602,21	14.757,79
25	4331	46276		146.052,00	146.052,00	146.052,00				146.052,00
25	4331	46276		120.338,00	120.338,00	120.338,00				120.338,00
25	4331	46277		24.697,23	24.697,23	24.697,23	24.697,23	24.697,23		
25	4331	46277		170.661,89	170.661,89	170.661,89	170.661,89	170.661,89		
25	4331	46277		124.028,00	124.028,00	124.028,00				124.028,00
25	4331	46278		24.158,00	24.158,00	24.158,00	16.000,00	16.000,00		8.158,00
25	4331	46278		171.731,00	171.731,00	171.731,00	170.000,00	170.000,00		1.731,00
25	4331	46278		11.248,00	11.248,00					11.248,00
25	4331	46279		25.377,00	25.377,00	25.377,00				25.377,00
25	4331	46279		192.443,00	192.443,00	192.443,00				192.443,00
25	4331	46279		11.554,00	11.554,00	11.554,00				11.554,00
25	4331	46280		25.414,00	25.414,00	25.414,00	25.414,00		25.414,00	
25	4331	46280		268.225,44	268.225,44	268.225,44	263.842,00	263.842,00		4.383,44
25	4331	46280		127.292,00	127.292,00	127.292,00				127.292,00
25	4331	46281		17.964,00	17.964,00	17.964,00	17.963,82	17.963,82		0,18
25	4331	46281		276.706,00	276.706,00	276.706,00	276.705,94		276.705,94	0,06
25	4331	46281		8.491,00	8.491,00	8.491,00				8.491,00
25	4331	46282		27.820,09	27.820,09	27.820,09	9.722,18	9.722,18		18.097,91
25	4331	46282		308.102,34	308.102,34	308.102,34	307.302,65	307.302,65		799,69
		Suma	135.784.795,61	144.626.649,89	280.411.445,50	234.954.355,38	132.230.911,10	114.625.029,28	17.605.881,82	148.180.534,40

ESTADO DE LIQUIDACIÓN DEL PRESUPUESTO POR BOLSA DE VINCULACIÓN

I.LIQUIDACIÓN DEL PRESUPUESTO DE GASTOS POR BOLSAS DE VINCULACIÓN

BOLSA DE VINCULACIÓN			CRÉDITOS PRESUPUESTARIOS			GASTOS COMPROMET.	OBLIGACIONES RECONOCIDAS NETAS	PAGOS	OBLIGACIONES PENDIENTES DE PAGO A 31 DE DICIEMBRE	REMANENTES DE CRÉDITO
			INICIALES	MODIFICACIONES	DEFINITIVAS					
25	4331	46282		133.562,00	133.562,00	133.562,00				133.562,00
25	4331	46283		27.740,00	27.740,00	27.740,00	27.740,00		27.740,00	
25	4331	46283		313.716,00	313.716,00	313.716,00				313.716,00
25	4331	46283		11.770,00	11.770,00	11.770,00				11.770,00
25	4331	46284		28.433,00	28.433,00	28.433,00	14.594,95	14.594,95		13.838,05
25	4331	46284		19.961,00	19.961,00	19.961,00				19.961,00
25	4331	46284		133.351,00	133.351,00	133.351,00				133.351,00
25	4331	46285		29.446,70	29.446,70	29.446,70	6.000,00	6.000,00		23.446,70
25	4331	46285		11.610,00	11.610,00	11.610,00	11.610,00	11.610,00		
25	4331	46286		32.609,00	32.609,00	32.609,00	32.609,00	32.609,00		
25	4331	46286		32.085,30	32.085,30	32.085,30	32.085,30	32.085,30		
25	4331	46286		140.688,00	140.688,00					140.688,00
25	4331	46287		30.731,85	30.731,85	30.731,85	29.610,80	29.610,80		1.121,05
25	4331	46287		58.900,00	58.900,00	58.900,00	17.630,84	17.630,84		41.269,16
25	4331	46287		11.797,00	11.797,00	11.797,00				11.797,00
25	4331	46288	959.000,00		959.000,00	685.000,00	179.036,88	179.036,88		779.963,12
25	4331	46288		143.874,00	143.874,00	143.874,00				143.874,00
25	4331	46289		34.044,00	34.044,00	34.044,00	34.044,00	34.044,00		
25	4331	46289		18.582,09	18.582,09	18.582,09	16.775,50	16.775,50		1.806,59
25	4331	46289		11.944,00	11.944,00	11.944,00	11.944,00	11.944,00		
25	4331	46290		38.430,00	38.430,00	38.430,00	38.430,00	38.430,00		
25	4331	46290		6.039,00	6.039,00					6.039,00
25	4331	46290		11.971,00	11.971,00	11.971,00				11.971,00
25	4331	46291		39.111,00	39.111,00	39.111,00	39.111,00	39.111,00		
25	4331	46291		79.749,00	79.749,00	79.749,00	79.749,00		79.749,00	
25	4331	46291		12.201,00	12.201,00					12.201,00
25	4331	46292		40.038,00	40.038,00	40.038,00	40.037,96	40.037,96		0,04
25	4331	46292		7.795,00	7.795,00	7.795,00	7.166,50	7.166,50		628,50
25	4331	46292		171.694,00	171.694,00	171.694,00				171.694,00
25	4331	46293		41.548,00	41.548,00	41.548,00				41.548,00
25	4331	46293		126.914,00	126.914,00	126.914,00				126.914,00
		Suma	136.743.795,61	146.426.984,83	283.170.780,44	237.280.762,32	132.849.086,83	115.135.716,01	17.713.370,82	150.321.693,61

ESTADO DE LIQUIDACIÓN DEL PRESUPUESTO POR BOLSA DE VINCULACIÓN

I.LIQUIDACIÓN DEL PRESUPUESTO DE GASTOS POR BOLSAS DE VINCULACIÓN

BOLSA DE VINCULACIÓN			CRÉDITOS PRESUPUESTARIOS			GASTOS COMPROMET.	OBLIGACIONES RECONOCIDAS NETAS	PAGOS	OBLIGACIONES PENDIENTES DE PAGO A 31 DE DICIEMBRE	REMANENTES DE CRÉDITO
			INICIALES	MODIFICACIONES	DEFINITIVAS					
25	4331	46293		12.396,00	12.396,00	12.396,00				12.396,00
25	4331	46294		41.404,19	41.404,19	41.404,19	41.404,19	41.404,19		
25	4331	46294		129.491,00	129.491,00	129.491,00				129.491,00
25	4331	46294		12.473,00	12.473,00	12.473,00				12.473,00
25	4331	46295		42.905,00	42.905,00	42.905,00	42.905,00	42.905,00		
25	4331	46295		11.756,00	11.756,00	11.756,00				11.756,00
25	4331	46295		12.619,00	12.619,00	12.619,00				12.619,00
25	4331	46296		43.197,00	43.197,00	43.197,00				43.197,00
25	4331	46296		173.260,00	173.260,00	173.260,00				173.260,00
25	4331	46296		12.654,00	12.654,00	12.654,00				12.654,00
25	4331	46297		44.984,00	44.984,00	44.984,00	44.900,66	44.900,66		83,34
25	4331	46297		24.876,00	24.876,00	24.876,00	24.876,00		24.876,00	
25	4331	46297		12.556,00	12.556,00	12.556,00				12.556,00
25	4331	46298		49.815,87	49.815,87	49.815,87	45.845,31	45.845,31		3.970,56
25	4331	46298		172.016,00	172.016,00	172.016,00				172.016,00
25	4331	46298		277.040,00	277.040,00	277.040,00				277.040,00
25	4331	46299		49.152,00	49.152,00	49.152,00				49.152,00
25	4331	46299		12.862,00	12.862,00	12.862,00				12.862,00
25	4331	46701	120.000,00		120.000,00	120.000,00	120.000,00	120.000,00		
25	4331	46702	130.000,00		130.000,00	130.000,00	130.000,00	130.000,00		
25	4331	46800		13.182,00	13.182,00	13.182,00				13.182,00
25	4331	46801		6.241,00	6.241,00					6.241,00
25	4331	46802		20.309,00	20.309,00	20.309,00				20.309,00
25	4331	46803		13.182,00	13.182,00					13.182,00
25	4331	46804		6.241,00	6.241,00					6.241,00
25	4331	46805		20.309,00	20.309,00	20.309,00				20.309,00
25	4331	48300	50.000,00		50.000,00	50.000,00	50.000,00		50.000,00	
25	4331	48301	25.000,00		25.000,00	25.000,00	25.000,00	25.000,00		
25	4331	48303	140.500,00		140.500,00	140.500,00	140.500,00	140.500,00		
25	4331	48306	40.000,00		40.000,00					40.000,00
25	4331	48307	12.500,00		12.500,00	12.500,00	12.500,00	12.500,00		
		Suma	137.261.795,61	147.641.905,89	284.903.701,50	238.948.019,38	133.527.017,99	115.738.771,17	17.788.246,82	151.376.683,51

ESTADO DE LIQUIDACIÓN DEL PRESUPUESTO POR BOLSA DE VINCULACIÓN

I.LIQUIDACIÓN DEL PRESUPUESTO DE GASTOS POR BOLSAS DE VINCULACIÓN

BOLSA DE VINCULACIÓN			CRÉDITOS PRESUPUESTARIOS			GASTOS COMPROMET.	OBLIGACIONES RECONOCIDAS NETAS	PAGOS	OBLIGACIONES PENDIENTES DE PAGO A 31 DE DICIEMBRE	REMANENTES DE CRÉDITO
			INICIALES	MODIFICACIONES	DEFINITIVAS					
25	4331	48308	18.000,00		18.000,00	18.000,00	18.000,00	18.000,00		
25	4331	48310		24.200,00	24.200,00	24.200,00	24.200,00	24.200,00		
25	4331	48311	25.000,00		25.000,00	25.000,00	25.000,00	25.000,00		
25	4331	48312	38.000,00		38.000,00	38.000,00	37.979,68		37.979,68	20,32
25	4331	48313	10.000,00		10.000,00	10.000,00	10.000,00	10.000,00		
25	4331	48314	18.000,00		18.000,00	18.000,00	18.000,00	18.000,00		
25	4331	48315	20.000,00		20.000,00	20.000,00	19.908,79	19.908,79		91,21
25	4331	48316	80.000,00		80.000,00	80.000,00	80.000,00	80.000,00		
25	4331	48317	20.000,00		20.000,00	20.000,00	20.000,00	20.000,00		
25	4331	48318	40.000,00		40.000,00	40.000,00	40.000,00		40.000,00	
25	4331	48319		40.000,00	40.000,00	40.000,00	40.000,00	40.000,00		
25	4331	48320		25.000,00	25.000,00	25.000,00	25.000,00	25.000,00		
25	4331	48322		10.000,00	10.000,00	10.000,00	9.789,50	9.789,50		210,50
25	4331	48323	20.000,00		20.000,00	20.000,00	19.326,75	19.326,75		673,25
25	4331	48324	120.000,00		120.000,00	120.000,00	120.000,00		120.000,00	
25	4331	48325	15.000,00		15.000,00	15.000,00	15.000,00	15.000,00		
25	4331	48326	50.000,00		50.000,00	50.000,00	49.998,72	14.999,94	34.998,78	1,28
25	4331	48327	265.000,00		265.000,00	265.000,00	265.000,00	265.000,00		
25	4331	48328		15.000,00	15.000,00	15.000,00	15.000,00	15.000,00		
25	4331	48329	30.000,00		30.000,00	30.000,00	30.000,00	30.000,00		
25	4331	48330		15.000,00	15.000,00	15.000,00				15.000,00
25	4331	48333	30.000,00		30.000,00	30.000,00	30.000,00		30.000,00	
25	4331	48400	50.000,00		50.000,00					50.000,00
25	4331	48401	50.000,00		50.000,00	50.000,00				50.000,00
25	4331	48402	25.000,00		25.000,00	25.000,00	25.000,00	25.000,00		
25	4331	62900	1.000,00		1.000,00					1.000,00
25	4331	64000	1.000,00		1.000,00					1.000,00
25	4	462	1.300.000,00	265.000,00	1.565.000,00	1.558.448,08	1.366.141,53	1.305.971,14	60.170,39	198.858,47
25	4	762	425.000,00	70.000,00	495.000,00	490.350,91	350.100,45	210.127,08	139.973,37	144.899,55
26	1321	76250	993.115,00		993.115,00	993.110,96	993.110,72	993.110,72		4,28
26	1351	76250	107.365,00		107.365,00	107.363,36	107.363,32	107.363,32		1,68
		Suma	141.013.275,61	148.106.105,89	289.119.381,50	243.100.492,69	137.280.937,45	119.029.568,41	18.251.369,04	151.838.444,05

ESTADO DE LIQUIDACIÓN DEL PRESUPUESTO POR BOLSA DE VINCULACIÓN

I.LIQUIDACIÓN DEL PRESUPUESTO DE GASTOS POR BOLSAS DE VINCULACIÓN

BOLSA DE VINCULACIÓN			CRÉDITOS PRESUPUESTARIOS			GASTOS COMPROMET.	OBLIGACIONES RECONOCIDAS NETAS	PAGOS	OBLIGACIONES PENDIENTES DE PAGO A 31 DE DICIEMBRE	REMANENTES DE CRÉDITO
			INICIALES	MODIFICACIONES	DEFINITIVAS					
26	1621	76250	1.393.194,00		1.393.194,00	1.393.194,00	1.393.194,00	1.393.194,00		
26	1701	22001	1.000,00		1.000,00	621,92	621,92	621,92		378,08
26	1702	21000	1.550.000,00		1.550.000,00	1.503.955,26	1.349.274,55	1.232.322,59	116.951,96	200.725,45
26	1702	22606	18.000,00		18.000,00	16.940,00	16.940,00	16.940,00		1.060,00
26	1702	22699	5.000,00	4.900,00	9.900,00	9.899,71	9.083,45	7.612,02	1.471,43	816,55
26	1702	22699	28.000,00		28.000,00	23.520,03				28.000,00
26	1702	22699		22.491,00	22.491,00	17.595,00	16.214,00	16.214,00		6.277,00
26	1702	22699	125.000,00		125.000,00	121.062,49	92.450,04	92.450,04		32.549,96
26	1702	22699	15.000,00		15.000,00	6.594,97	5.859,30	5.859,30		9.140,70
26	1702	22706	5.000,00	-4.900,00	100,00					100,00
26	1702	22706	135.000,00		135.000,00	118.414,76	66.817,90	60.139,18	6.678,72	68.182,10
26	1702	46200	110.000,00		110.000,00	109.994,41	19.460,41		19.460,41	90.539,59
26	1702	46202	6.000,00		6.000,00	6.000,00	6.000,00	6.000,00		
26	1702	46203	400.000,00		400.000,00	398.663,64	373.238,05	17.387,70	355.850,35	26.761,95
26	1702	46204	380.000,00		380.000,00	379.989,56	347.923,86	274.905,43	73.018,43	32.076,14
26	1702	46205		200.000,00	200.000,00	199.999,98	187.674,84	143.203,93	44.470,91	12.325,16
26	1702	46206		29.876,84	29.876,84	29.876,84	29.584,04	29.584,04		292,80
26	1702	46207		31.033,25	31.033,25	31.033,25	30.791,00	30.791,00		242,25
26	1702	46208		44.114,70	44.114,70	44.114,70	34.724,14	34.724,14		9.390,56
26	1702	46250	500.000,00		500.000,00	461.150,00	435.579,57	370.171,53	65.408,04	64.420,43
26	1702	48300	15.000,00		15.000,00	15.000,00	15.000,00	15.000,00		
26	1702	49000		66.309,00	66.309,00	66.309,00	66.309,00	66.309,00		
26	1702	60900	54.400,00		54.400,00	49.931,23	49.931,22	49.931,22		4.468,78
26	1702	60901	100.000,00	13.000,00	113.000,00	39.886,75	39.886,75	39.886,75		73.113,25
26	1702	60902	30.000,00		30.000,00					30.000,00
26	1702	65000	500.000,00		500.000,00	465.501,85	298.326,22	137.839,74	160.486,48	201.673,78
26	1702	65003	200.000,00	-13.000,00	187.000,00	163.300,00	163.221,01	163.221,01		23.778,99
26	1702	65004	100.000,00		100.000,00					100.000,00
26	1702	76300	43.197,00		43.197,00					43.197,00
26	1702	78550	60.000,00		60.000,00	44.760,01	44.760,00	44.760,00		15.240,00
26	1703	48400	90.000,00		90.000,00	90.000,00	90.000,00	90.000,00		
		Suma	146.877.066,61	148.499.930,68	295.376.997,29	248.907.802,05	142.463.802,72	123.368.636,95	19.095.165,77	152.913.194,57

ESTADO DE LIQUIDACIÓN DEL PRESUPUESTO POR BOLSA DE VINCULACIÓN

I.LIQUIDACIÓN DEL PRESUPUESTO DE GASTOS POR BOLSAS DE VINCULACIÓN

BOLSA DE VINCULACIÓN			CRÉDITOS PRESUPUESTARIOS			GASTOS COMPROMET.	OBLIGACIONES RECONOCIDAS NETAS	PAGOS	OBLIGACIONES PENDIENTES DE PAGO A 31 DE DICIEMBRE	REMANENTES DE CRÉDITO
			INICIALES	MODIFICACIONES	DEFINITIVAS					
26	1703	48401	64.383,00		64.383,00	64.382,70	64.382,70	64.382,70		0,30
26	1711	46200	4.000,00		4.000,00	4.000,00	4.000,00	4.000,00		
26	1711	46201	6.000,00		6.000,00	6.000,00	6.000,00	6.000,00		
26	1711	46202	3.600,00		3.600,00	3.600,00	3.569,50	3.569,50		30,50
26	1711	46203		7.292,08	7.292,08	7.292,08	7.292,08	7.292,08		
26	1711	46205	50.000,00		50.000,00	50.000,00	50.000,00		50.000,00	
26	1711	46208	50.000,00		50.000,00	50.000,00	20.361,20		20.361,20	29.638,80
26	1711	46209	50.000,00		50.000,00	50.000,00	50.000,00	50.000,00		
26	1711	65000		650.000,00	650.000,00					650.000,00
26	1711	76251	150.000,00		150.000,00	85.103,33				150.000,00
26	3111	46200	255.000,00		255.000,00	254.999,54	218.024,59	33.802,76	184.221,83	36.975,41
26	3111	46201		90.208,45	90.208,45	90.208,45	77.035,70	77.035,70		13.172,75
26	4191	48300	120.000,00		120.000,00	43.197,84	7.764,85	798,27	6.966,58	112.235,15
26	4252	22699	6.000,00	-4.100,00	1.900,00					1.900,00
26	4252	22706	5.000,00	4.100,00	9.100,00	8.972,15	8.972,15	8.972,15		127,85
26	4252	22706	10.000,00		10.000,00					10.000,00
26	4252	46200	342.000,00		342.000,00	342.000,00	270.465,44	18.000,00	252.465,44	71.534,56
26	4252	46201	100.000,00		100.000,00	100.000,00	98.163,18	69.999,18	28.164,00	1.836,82
26	4252	46202		108.000,00	108.000,00	108.000,00	88.625,53	88.625,53		19.374,47
26	4252	46251	126.000,00		126.000,00	28.710,81				126.000,00
26	4252	48400	293.000,00		293.000,00	292.931,01	292.931,01	292.931,01		68,99
26	4252	62200	33.117,70		33.117,70					33.117,70
26	4252	65000	1.770.000,00		1.770.000,00	1.271.894,58	978.326,67	909.625,81	68.700,86	791.673,33
26	4252	65002	100.000,00		100.000,00					100.000,00
26	4252	65003		1.650.000,00	1.650.000,00					1.650.000,00
26	4252	76200	1.000,00		1.000,00					1.000,00
26	4252	76201		1.500.000,00	1.500.000,00	1.394.905,98				1.500.000,00
26	4252	76250		1.999.999,98	1.999.999,98	1.999.999,98	1.999.999,66	1.999.999,66		0,32
27	9121	10000	1.769.531,54	69.290,53	1.838.822,07	1.838.320,03	1.838.320,03	1.838.320,03		502,04
27	9121	10001	2.000,00		2.000,00					2.000,00
27	9121	11000	1.383.309,48	-53.790,53	1.329.518,95	1.329.073,62	1.329.073,62	1.329.073,62		445,33
		Suma	153.571.008,33	154.520.931,19	308.091.939,52	258.331.394,15	149.877.110,63	130.171.064,95	19.706.045,68	158.214.828,89

ESTADO DE LIQUIDACIÓN DEL PRESUPUESTO POR BOLSA DE VINCULACIÓN

I.LIQUIDACIÓN DEL PRESUPUESTO DE GASTOS POR BOLSAS DE VINCULACIÓN

BOLSA DE VINCULACIÓN			CRÉDITOS PRESUPUESTARIOS			GASTOS COMPROMET.	OBLIGACIONES RECONOCIDAS NETAS	PAGOS	OBLIGACIONES PENDIENTES DE PAGO A 31 DE DICIEMBRE	REMANENTES DE CRÉDITO
			INICIALES	MODIFICACIONES	DEFINITIVAS					
27	9121	22601	85.000,00	87.000,00	172.000,00	132.136,97	109.953,43	106.031,37	3.922,06	62.046,57
27	9121	22699	45.000,00	-30.000,00	15.000,00					15.000,00
27	9121	22699	45.000,00	-35.000,00	10.000,00					10.000,00
27	9121	22699	45.000,00	-25.000,00	20.000,00					20.000,00
27	9121	23000	30.000,00		30.000,00	7.312,45	7.312,45	5.787,45	1.525,00	22.687,55
27	9121	23100	110.000,00	15.000,00	125.000,00	112.803,05	112.803,05	108.339,19	4.463,86	12.196,95
27	9121	23300	90.000,00		90.000,00	66.050,00	66.050,00	66.050,00		23.950,00
27	9121	23301	100,00		100,00					100,00
27	9121	23302	100,00		100,00					100,00
27	9121	23303	100,00		100,00					100,00
27	9121	48500	318.435,00		318.435,00	318.435,00	318.435,00	318.435,00		
29	1601	65000	229.230,02	-21.325,70	207.904,32	207.904,32	207.904,32	207.904,32		
29	1601	65008	1.099,00		1.099,00	1.098,85	1.098,85	1.098,85		0,15
29	1611	46250	385.000,00	-2.350,00	382.650,00	376.716,28	322.895,05	297.155,70	25.739,35	59.754,95
29	1611	46251	1.000,00		1.000,00					1.000,00
29	1611	65000	254.977,00		254.977,00	254.977,00	254.663,62	221.156,63	33.506,99	313,38
29	1611	65001	52.066,88	629.383,79	681.450,67	78.060,58	78.060,58	51.833,33	26.227,25	603.390,09
29	1611	65003	131.769,00	22.880,65	154.649,65	154.649,65				154.649,65
29	1611	65004	37.572,15		37.572,15	37.572,15				37.572,15
29	1611	65005	543.239,54	53.879,53	597.119,07	594.968,50	152.546,13	130.607,11	21.939,02	444.572,94
29	1611	65007	241.887,34	120.801,73	362.689,07	362.689,07	188.820,99	188.820,99		173.868,08
29	1611	65008	133.503,81	-13.500,00	120.003,81	109.045,20				120.003,81
29	1611	65009	673.421,97		673.421,97	673.421,97	374.660,01	219.123,38	155.536,63	298.761,96
29	1611	65010		1.298.160,00	1.298.160,00	10.890,00	10.890,00	10.890,00		1.287.270,00
29	1611	65011	200.000,00	-116.525,00	83.475,00	53.475,00				83.475,00
29	1611	65012		139.292,96	139.292,96					139.292,96
29	4501	14300		33.600,00	33.600,00	19.540,31	19.540,31	19.540,31		14.059,69
29	4501	22001	500,00	1.000,00	1.500,00	1.191,85	1.191,85	1.191,85		308,15
29	4521	21300	566.675,00		566.675,00	565.964,78	450.660,24	450.660,24		116.014,76
29	4521	22002	300,00		300,00	284,00	284,00	284,00		16,00
29	4521	22199	1.000,00		1.000,00	523,50	523,50	523,50		476,50
		Suma	157.792.985,04	156.678.229,15	314.471.214,19	262.471.104,63	152.555.404,01	132.576.498,17	19.978.905,84	161.915.810,18

ESTADO DE LIQUIDACIÓN DEL PRESUPUESTO POR BOLSA DE VINCULACIÓN

I.LIQUIDACIÓN DEL PRESUPUESTO DE GASTOS POR BOLSAS DE VINCULACIÓN

BOLSA DE VINCULACIÓN			CRÉDITOS PRESUPUESTARIOS			GASTOS COMPROMET.	OBLIGACIONES RECONOCIDAS NETAS	PAGOS	OBLIGACIONES PENDIENTES DE PAGO A 31 DE DICIEMBRE	REMANENTES DE CRÉDITO
			INICIALES	MODIFICACIONES	DEFINITIVAS					
29	4521	22603	300,00		300,00	65,66	65,66	65,66		234,34
29	4521	22606	3.000,00	27.000,00	30.000,00	29.317,38	29.317,38	29.317,38		682,62
29	4521	22699	2.000,00	1.374,40	3.374,40	3.246,37	936,95	936,95		2.437,45
29	4521	22699	36.393,60	10.826,49	47.220,09	1.703,08	644,32	644,32		46.575,77
29	4521	22706	739.354,57		739.354,57	650.329,28	321.410,75	313.872,80	7.537,95	417.943,82
29	4521	22706	16.920,00	-16.920,00						
29	4521	22706	296.000,00		296.000,00	296.000,00	296.000,00	296.000,00		
29	4521	22706	154.640,00	15.464,00	170.104,00	170.104,00	170.104,00	170.104,00		
29	4521	22706	285.564,68		285.564,68	285.564,50	285.564,50	285.564,50		0,18
29	4521	22706	59.968,09		59.968,09	59.968,09	35.435,70	34.920,36	515,34	24.532,39
29	4521	45390	40.000,00		40.000,00	40.000,00	39.490,17		39.490,17	509,83
29	4521	45390		40.000,00	40.000,00	40.000,00	39.258,10	39.258,10		741,90
29	4521	46	319.500,00	9.414,48	328.914,48	328.060,88	197.417,93	172.056,19	25.361,74	131.496,55
29	4521	46201		131.927,16	131.927,16	131.927,16	129.876,49	129.876,49		2.050,67
29	4521	46250	35.000,00		35.000,00	35.000,00	35.000,00	35.000,00		
29	4521	46251	200.000,00		200.000,00	197.241,67				200.000,00
29	4521	46700	95.993,00		95.993,00	95.992,02	95.992,02	95.992,02		0,98
29	4521	48301	8.000,00		8.000,00	6.899,13	6.899,13		6.899,13	1.100,87
29	4521	60900	162.889,75		162.889,75	138.344,92	95.215,94	66.906,73	28.309,21	67.673,81
29	4521	62600	3.000,00		3.000,00	2.445,00	2.445,00	2.445,00		555,00
29	4521	62900	1.000,00		1.000,00	324,28	324,28	324,28		675,72
29	4521	64000	40.000,00	-21.132,95	18.867,05					18.867,05
29	4521	64100	40.000,00		40.000,00	17.908,00	17.908,00	17.908,00		22.092,00
29	4521	65001	531.605,33	74.250,11	605.855,44	546.731,53	546.511,94	546.511,94		59.343,50
29	4521	65002	150.000,00		150.000,00	10.500,00				150.000,00
29	4521	65003	32.970,40	-5.667,65	27.302,75	27.302,75	17.471,50	17.471,50		9.831,25
29	4521	65004	2.152.708,91	200.650,22	2.353.359,13	514.568,12	34.445,65	26.140,67	8.304,98	2.318.913,48
29	4521	65005	237.373,14	50.782,21	288.155,35	287.750,05	191.471,64	191.471,64		96.683,71
29	4521	65006	92.401,82	-15.247,54	77.154,28	77.002,55	75.957,34	75.957,34		1.196,94
29	4521	65007		48.519,84	48.519,84	48.519,84	48.519,84	48.519,84		
29	4521	65008	150.000,00	-5.000,00	145.000,00	107.387,07	20.442,99	20.442,99		124.557,01
		Suma	163.679.568,33	157.224.469,92	320.904.038,25	266.621.307,96	155.289.531,23	135.194.206,87	20.095.324,36	165.614.507,02

ESTADO DE LIQUIDACIÓN DEL PRESUPUESTO POR BOLSA DE VINCULACIÓN

I.LIQUIDACIÓN DEL PRESUPUESTO DE GASTOS POR BOLSAS DE VINCULACIÓN

BOLSA DE VINCULACIÓN			CRÉDITOS PRESUPUESTARIOS			GASTOS COMPROMET.	OBLIGACIONES RECONOCIDAS NETAS	PAGOS	OBLIGACIONES PENDIENTES DE PAGO A 31 DE DICIEMBRE	REMANENTES DE CRÉDITO
			INICIALES	MODIFICACIONES	DEFINITIVAS					
29	4521	65009	1.014.924,17	-65.348,77	949.575,40	645.771,58	335.636,70	335.636,70		613.938,70
29	4521	65011	286.428,78	8.712,00	295.140,78	295.140,78				295.140,78
29	4521	65012	175.757,08	16.513,06	192.270,14	191.670,14	161.205,88	161.205,88		31.064,26
29	4521	65014	25.000,00	500,00	25.500,00	25.268,37	500,00	500,00		25.000,00
29	4521	65015	433.150,00	10.500,00	443.650,00	10.500,00				443.650,00
29	4521	65016	150.000,00	1.278.484,58	1.428.484,58	8.455,48				1.428.484,58
29	4521	65018	300.000,00		300.000,00					300.000,00
29	4521	65019	167.864,27	151.104,98	318.969,25	6.700,71	6.700,71	6.700,71		312.268,54
29	4521	65020	185.100,64		185.100,64	113.579,64	65.778,54	65.778,54		119.322,10
29	4521	65021	235.000,00	-235.000,00						
29	4521	65022	29.085,92		29.085,92	29.085,92	29.085,92	29.085,92		
29	4521	65023		52.423,00	52.423,00	48.961,87				52.423,00
29	4521	65024	229.779,00	87.524,27	317.303,27	231.231,00	1.452,00	1.452,00		315.851,27
29	4521	65028		108.704,00	108.704,00	106.365,53				108.704,00
29	4521	65029		58.466,00	58.466,00	58.173,67				58.466,00
29	4521	65030		66.005,00	66.005,00	64.684,91				66.005,00
29	4521	65031		61.631,00	61.631,00	60.437,06				61.631,00
29	4521	65032		50.045,00	50.045,00	49.714,47				50.045,00
29	4521	65033		6.406.527,37	6.406.527,37	395.357,03	48.859,04	5.570,06	43.288,98	6.357.668,33
29	4521	76	150.000,00	1.000.000,00	1.150.000,00	1.149.126,72				1.150.000,00
29	4521	76200	48.000,00	16.417,05	64.417,05	64.417,05	64.417,05	64.417,05		
29	4521	76201	849.663,57	1.019.533,21	1.869.196,78	1.660.783,16	994.511,58	450.667,06	543.844,52	874.685,20
29	4521	76204		4.399.976,76	4.399.976,76	4.201.123,28	861.738,89	449.317,07	412.421,82	3.538.237,87
29	4521	76205		4.612.016,00	4.612.016,00	4.536.445,73	49.939,13	49.939,13		4.562.076,87
29	4521	78501	30.000,00		30.000,00	30.000,00	30.000,00	14.890,66	15.109,34	
29	4631	22799	90.000,00	-8.954,76	81.045,24	81.045,24	63.759,18	60.348,56	3.410,62	17.286,06
30	2311	22001	2.000,00		2.000,00	388,80	388,80	388,80		1.611,20
30	2314	22000	2.000,00	800,00	2.800,00	2.508,34	2.508,34	2.508,34		291,66
30	2314	22100	309.500,00	9.728,78	319.228,78	306.712,07	166.500,70	166.500,70		152.728,08
30	2314	22101	164.000,00		164.000,00	133.715,22	108.715,22	108.715,22		55.284,78
30	2314	22102	40.000,00	19.000,00	59.000,00	44.595,13	19.956,00	19.956,00		39.044,00
		Suma	168.596.821,76	176.349.778,45	344.946.600,21	281.173.266,86	158.301.184,91	137.187.785,27	21.113.399,64	186.645.415,30

ESTADO DE LIQUIDACIÓN DEL PRESUPUESTO POR BOLSA DE VINCULACIÓN

I.LIQUIDACIÓN DEL PRESUPUESTO DE GASTOS POR BOLSAS DE VINCULACIÓN

BOLSA DE VINCULACIÓN			CRÉDITOS PRESUPUESTARIOS			GASTOS COMPROMET.	OBLIGACIONES RECONOCIDAS NETAS	PAGOS	OBLIGACIONES PENDIENTES DE PAGO A 31 DE DICIEMBRE	REMANENTES DE CRÉDITO
			INICIALES	MODIFICACIONES	DEFINITIVAS					
30	2314	22103	202.500,00	27.000,00	229.500,00	229.269,53	173.927,45	173.927,45		55.572,55
30	2314	22104	25.000,00		25.000,00	20.546,41	18.500,99	18.500,99		6.499,01
30	2314	22105	745.000,00		745.000,00	687.313,65	492.684,20	492.684,20		252.315,80
30	2314	22106	47.000,00		47.000,00	14.216,13	14.216,13	14.216,13		32.783,87
30	2314	22110	60.000,00		60.000,00	25.505,44	20.553,11	20.553,11		39.446,89
30	2314	22199	120.000,00	-9.000,00	111.000,00	66.941,00	64.979,25	64.979,25		46.020,75
30	2314	22200	27.005,00	2.250,29	29.255,29	29.253,86	29.253,77	29.253,77		1,52
30	2314	22606	30.000,00		30.000,00					30.000,00
30	2314	22699	37.000,00		37.000,00	24.623,97	23.923,97	22.210,23	1.713,74	13.076,03
30	2314	22699	11.000,00		11.000,00	9.759,60	9.759,60	8.769,30	990,30	1.240,40
30	2314	22699	61.000,00		61.000,00	46.076,55	27.459,07	23.174,36	4.284,71	33.540,93
30	2314	22799	175.000,00		175.000,00	131.896,35	83.801,50	80.310,40	3.491,10	91.198,50
30	2314	48100	24.000,00		24.000,00	17.600,00	15.896,77	15.896,77		8.103,23
30	2314	62200	390.000,00	-60.239,96	329.760,04	5.808,00				329.760,04
30	2314	62201	40.335,00	12.711,18	53.046,18	53.046,18	53.046,18	53.046,18		
30	2314	62300	80.000,00		80.000,00	63.905,91	63.905,91	63.905,91		16.094,09
30	2314	62500	48.000,00		48.000,00	12.672,00	12.672,00	12.672,00		35.328,00
31	1	4		908.990,12	908.990,12	908.990,12	908.663,41	665.357,27	243.306,14	326,71
	3	12	1.883.405,52	-40.250,54	1.843.154,98	1.670.369,35	1.670.369,35	1.670.369,35		172.785,63
	3	13100	12.002,00	35.711,38	47.713,38	40.177,16	40.177,16	40.177,16		7.536,22
	3	13104	521.237,11	-2.970,82	518.266,29	501.074,51	501.074,51	501.074,51		17.191,78
31	3	4		3.505.497,08	3.505.497,08	3.206.883,91	3.189.594,66	2.241.141,34	948.453,32	315.902,42
	3	160	653.444,35		653.444,35	624.379,38	624.379,38	624.379,38		29.064,97
31	9201	22001	20.000,00		20.000,00	7.049,69	7.049,69	7.049,69		12.950,31
31	9201	46200		2.000.000,00	2.000.000,00	1.964.870,40	1.718.717,88	1.036.505,46	682.212,42	281.282,12
31	9203	22200	30.594,00	2.549,44	33.143,44	33.143,09	33.142,72	33.142,72		0,72
31	9203	22606	50.000,00		50.000,00	11.233,49	10.598,24	9.848,31	749,93	39.401,76
31	9203	22699	32.000,00		32.000,00	28.150,61	13.043,93	13.043,93		18.956,07
31	9203	22699	5.000,00		5.000,00	1.292,22	1.292,22	1.292,22		3.707,78
31	9203	22706	35.000,00		35.000,00					35.000,00
31	9203	23300	17.160,00		17.160,00	17.160,00				17.160,00
		Suma	173.979.504,74	182.732.026,62	356.711.531,36	291.626.475,37	168.123.867,96	145.125.266,66	22.998.601,30	188.587.663,40

ESTADO DE LIQUIDACIÓN DEL PRESUPUESTO POR BOLSA DE VINCULACIÓN

I.LIQUIDACIÓN DEL PRESUPUESTO DE GASTOS POR BOLSAS DE VINCULACIÓN

BOLSA DE VINCULACIÓN			CRÉDITOS PRESUPUESTARIOS			GASTOS COMPROMET.	OBLIGACIONES RECONOCIDAS NETAS	PAGOS	OBLIGACIONES PENDIENTES DE PAGO A 31 DE DICIEMBRE	REMANENTES DE CRÉDITO
			INICIALES	MODIFICACIONES	DEFINITIVAS					
31	9203	46	44.000,00		44.000,00	30.800,00	30.800,00	30.800,00		13.200,00
31	9203	46201	213.000,00		213.000,00	180.000,00	145.287,92	130.771,16	14.516,76	67.712,08
31	9203	46203	45.000,00		45.000,00	21.000,00	5.222,07	1.694,00	3.528,07	39.777,93
31	9203	48100	13.000,00		13.000,00					13.000,00
31	9203	62900	1.000,00		1.000,00					1.000,00
31	9	4		1.449.223,95	1.449.223,95	634.532,77	619.298,88	486.689,77	132.609,11	829.925,07
32	1361	46200	700.000,00		700.000,00	699.999,93	643.457,57	590.827,12	52.630,45	56.542,43
	3	22602	379.018,00		379.018,00	379.003,71	301.269,11	301.269,11		77.748,89
32	9201	22606	60.000,00	-15.000,00	45.000,00					45.000,00
32	9201	22699	100,00		100,00					100,00
32	9201	22706	200.000,00	15.125,00	215.125,00	160.320,65	84.707,75	84.707,75		130.417,25
32	9201	46200	80.000,00	15.000,00	95.000,00	81.300,96	65.040,42	58.022,42	7.018,00	29.959,58
32	9201	46201	60.000,00	-60.000,00						
32	9201	46202		2.100.000,00	2.100.000,00	1.916.002,08	1.657.719,92	916.398,89	741.321,03	442.280,08
32	9201	48300	4.500,00		4.500,00	4.500,00	4.500,00	4.500,00		
33	1511	22706	40.000,00		40.000,00	19.442,28	16.538,28	16.538,28		23.461,72
33	1511	65001	35.700,00		35.700,00	16.335,00				35.700,00
33	1511	65002	28.741,00		28.741,00	17.520,80	5.256,24	5.256,24		23.484,76
33	1511	65003	37.791,00		37.791,00	18.174,20				37.791,00
33	1511	65004	38.829,00		38.829,00	22.274,41	10.354,07	10.354,07		28.474,93
33	1511	65005	39.271,00		39.271,00	19.872,56	5.961,77	5.961,77		33.309,23
33	1511	65006	38.599,00		38.599,00	19.783,50	3.394,05	3.394,05		35.204,95
33	1511	65007	44.300,00	7.700,00	52.000,00					52.000,00
33	1511	65008		49.500,00	49.500,00					49.500,00
33	1511	65009	35.000,00		35.000,00	12.112,10				35.000,00
33	1511	65010	38.500,00		38.500,00					38.500,00
33	1511	65011	150.000,00		150.000,00					150.000,00
33	1511	65012	43.100,00	17.100,00	60.200,00	47.027,87	3.265,19	3.265,19		56.934,81
33	1511	65014	35.000,00		35.000,00					35.000,00
33	1511	65015	35.000,00		35.000,00					35.000,00
33	1511	65016	84.000,00		84.000,00					84.000,00
		Suma	176.502.953,74	186.310.675,57	362.813.629,31	295.926.478,19	171.725.941,20	147.775.716,48	23.950.224,72	191.087.688,11

ESTADO DE LIQUIDACIÓN DEL PRESUPUESTO POR BOLSA DE VINCULACIÓN

I.LIQUIDACIÓN DEL PRESUPUESTO DE GASTOS POR BOLSAS DE VINCULACIÓN

BOLSA DE VINCULACIÓN			CRÉDITOS PRESUPUESTARIOS			GASTOS COMPROMET.	OBLIGACIONES RECONOCIDAS NETAS	PAGOS	OBLIGACIONES PENDIENTES DE PAGO A 31 DE DICIEMBRE	REMANENTES DE CRÉDITO
			INICIALES	MODIFICACIONES	DEFINITIVAS					
33	1511	65017	38.500,00	12.500,00	51.000,00	17.956,40				51.000,00
33	1511	65018	38.300,00	6.700,00	45.000,00					45.000,00
33	1511	65019	41.600,00		41.600,00					41.600,00
33	1511	65020	38.200,00		38.200,00					38.200,00
33	1511	76200	20.000,00		20.000,00					20.000,00
33	3331	22699		32.000,00	32.000,00					32.000,00
33	3331	23300		18.000,00	18.000,00					18.000,00
33	3331	65000	250.000,00		250.000,00					250.000,00
33	3331	65001	250.000,00	70.000,00	320.000,00	22.228,43	22.228,43	22.228,43		297.771,57
33	3331	76200		4.460.401,30	4.460.401,30	4.460.401,30				4.460.401,30
33	3332	62200	30.000,00		30.000,00					30.000,00
33	3333	46201	8.000,00		8.000,00	8.000,00	6.312,57		6.312,57	1.687,43
33	3333	46250	28.400,00		28.400,00	16.540,20	8.550,76	8.550,76		19.849,24
33	3333	46251	7.000,00	7.000,00	14.000,00	12.305,70	12.305,70	12.305,70		1.694,30
33	3333	65000	9.600,00		9.600,00	9.546,90	9.546,90	9.546,90		53,10
33	3333	76250	2.000,00		2.000,00					2.000,00
33	3361	21000	260.000,00		260.000,00	258.610,88	256.568,40	256.568,40		3.431,60
33	3361	22706		35.000,00	35.000,00	1.815,00				35.000,00
33	3361	46200	7.000,00		7.000,00	7.000,00	6.991,20		6.991,20	8,80
33	3361	46202	5.000,00		5.000,00	5.000,00				5.000,00
33	3361	46203	30.000,00		30.000,00	30.000,00	3.749,79	3.749,79		26.250,21
33	3361	46204	5.000,00		5.000,00	5.000,00	5.000,00		5.000,00	
33	3361	46252	16.901,28		16.901,28	16.901,28	16.901,28	16.901,28		
33	3361	46253		15.004,00	15.004,00	15.004,00	15.004,00	15.004,00		
33	3361	46254	30.000,00		30.000,00					30.000,00
33	3361	46255	7.000,00		7.000,00	6.957,50	6.957,50		6.957,50	42,50
33	3361	46256	30.000,00		30.000,00	14.157,00	14.157,00	14.157,00		15.843,00
33	3361	46257	5.000,00		5.000,00					5.000,00
33	3361	46259	18.755,00		18.755,00	18.755,00	18.755,00	18.755,00		
33	3361	60900	30.000,00		30.000,00	29.935,40	29.935,40	29.935,40		64,60
33	3361	60901	1.000,00		1.000,00					1.000,00
		Suma	177.710.210,02	190.967.280,87	368.677.490,89	300.882.593,18	172.158.905,13	148.183.419,14	23.975.485,99	196.518.585,76

ESTADO DE LIQUIDACIÓN DEL PRESUPUESTO POR BOLSA DE VINCULACIÓN

I.LIQUIDACIÓN DEL PRESUPUESTO DE GASTOS POR BOLSAS DE VINCULACIÓN

BOLSA DE VINCULACIÓN			CRÉDITOS PRESUPUESTARIOS			GASTOS COMPROMET.	OBLIGACIONES RECONOCIDAS NETAS	PAGOS	OBLIGACIONES PENDIENTES DE PAGO A 31 DE DICIEMBRE	REMANENTES DE CRÉDITO
			INICIALES	MODIFICACIONES	DEFINITIVAS					
33	3361	60902	100.000,00		100.000,00	10.120,44	10.120,44	10.120,44		89.879,56
33	3361	60903		349.996,49	349.996,49	258.962,40	234.701,28	217.985,47	16.715,81	115.295,21
33	3361	65000	160.000,00		160.000,00					160.000,00
33	3361	65001		45.000,00	45.000,00	44.989,31	44.989,31	44.989,31		10,69
33	3361	65002	60.000,00		60.000,00	52.930,24	52.930,24	52.930,24		7.069,76
33	3361	65003	3.000,00		3.000,00	2.949,99	2.949,99	2.949,99		50,01
33	3361	65005	25.000,00		25.000,00	24.946,57	24.946,57	24.946,57		53,43
33	3361	65006	20.000,00		20.000,00	19.999,27	1.476,20	1.476,20		18.523,80
33	3361	65007	70.000,00		70.000,00	13.733,50	13.733,50	13.733,50		56.266,50
33	3361	65009	20.000,00		20.000,00	15.306,50	1.452,00		1.452,00	18.548,00
33	3361	65010	30.000,00		30.000,00	22.796,40	22.796,40	22.796,40		7.203,60
33	3361	65011	300.000,00		300.000,00	103.796,37	11.539,92	9.541,00	1.998,92	288.460,08
33	3361	65012	35.000,00		35.000,00					35.000,00
33	3361	65013	300.000,00		300.000,00					300.000,00
33	3361	65014	60.000,00		60.000,00	15.246,00	15.246,00	15.246,00		44.754,00
33	3361	76201	200.000,00		200.000,00	200.000,00				200.000,00
33	3361	76202	93.600,00		93.600,00	93.600,00	93.241,39	93.241,39		358,61
33	3361	76204		11.500.000,00	11.500.000,00	2.470.619,80				11.500.000,00
33	4252	62200	445.513,00		445.513,00	44.757,90	2.407,90	2.407,90		443.105,10
33	9332	22001	1.000,00		1.000,00	229,91	229,91	229,91		770,09
33	9332	22199	5.000,00		5.000,00	2.928,62	2.928,62	2.928,62		2.071,38
33	9332	22199	5.000,00		5.000,00					5.000,00
33	9332	22699	1.000,00		1.000,00	998,00	998,00	998,00		2,00
33	9332	22706	150.000,00	115.000,00	265.000,00	169.743,63	112.354,54	112.354,54		152.645,46
33	9332	48100	19.200,00		19.200,00					19.200,00
33	9332	62200	273.000,00		273.000,00	140.403,94	85.452,86	36.228,85	49.224,01	187.547,14
33	9332	62201	40.000,00		40.000,00					40.000,00
33	9332	62202	140.000,00		140.000,00	128.260,00				140.000,00
33	9332	62204	1.000,00	199.000,00	200.000,00					200.000,00
33	9332	62205		1.247.809,45	1.247.809,45	1.247.809,45				1.247.809,45
33	9332	62300	2.000,00		2.000,00					2.000,00
		Suma	180.269.523,02	204.424.086,81	384.693.609,83	305.967.721,42	172.893.400,20	148.848.523,47	24.044.876,73	211.800.209,63

ESTADO DE LIQUIDACIÓN DEL PRESUPUESTO POR BOLSA DE VINCULACIÓN

I.LIQUIDACIÓN DEL PRESUPUESTO DE GASTOS POR BOLSAS DE VINCULACIÓN

BOLSA DE VINCULACIÓN			CRÉDITOS PRESUPUESTARIOS			GASTOS COMPROMET.	OBLIGACIONES RECONOCIDAS NETAS	PAGOS	OBLIGACIONES PENDIENTES DE PAGO A 31 DE DICIEMBRE	REMANENTES DE CRÉDITO
			INICIALES	MODIFICACIONES	DEFINITIVAS					
33	9332	62900	1.000,00		1.000,00					1.000,00
34	1532	46201		159.970,70	159.970,70	159.970,70				159.970,70
34	1532	76200		55.960,04	55.960,04	55.960,04	55.959,87	55.959,87		0,17
34	1532	76201		16.727,10	16.727,10	15.885,72	15.885,72		15.885,72	841,38
34	1532	76202		10.250,05	10.250,05	10.250,05	10.250,05	10.250,05		
34	1532	76203		1.186,47	1.186,47	1.186,47	1.186,47	1.186,47		
34	1532	76204		742.898,99	742.898,99	716.153,03	716.153,03		716.153,03	26.745,96
34	1532	76205		71.006,17	71.006,17	70.737,08	70.737,08	70.737,08		269,09
34	1532	76206		14.094,57	14.094,57					14.094,57
34	1533	76200		110.965,94	110.965,94	110.965,94	110.965,94	110.965,94		
34	1533	76201		25.688,48	25.688,48	25.688,48				25.688,48
34	1601	76201		209.119,49	209.119,49	209.035,84	209.035,84	209.035,84		83,65
34	1601	76202		77.724,06	77.724,06	77.724,06				77.724,06
34	1611	76201		1.580,45	1.580,45	1.580,45	1.580,45		1.580,45	
34	1641	76200		5.829,34	5.829,34	5.512,81	5.512,81		5.512,81	316,53
34	1702	76200		19.667,60	19.667,60	18.684,22	18.684,22		18.684,22	983,38
34	1711	76200		31.388,85	31.388,85	31.388,85	31.388,04	31.388,04		0,81
34	3121	76200		3.562,53	3.562,53	3.473,11	3.473,11		3.473,11	89,42
34	3121	76201		3.562,52	3.562,52	3.473,10	3.473,10		3.473,10	89,42
34	3231	76200		985,11	985,11	893,19	893,19		893,19	91,92
34	3231	76201		7.097,32	7.097,32	6.671,48	6.671,48		6.671,48	425,84
34	3231	76202		15.286,69	15.286,69	13.696,87	13.696,87		13.696,87	1.589,82
34	3231	76203		4.812,56	4.812,56	4.204,75	4.204,75		4.204,75	607,81
34	3231	76204		985,10	985,10	893,19	893,19		893,19	91,91
34	3331	76200		1.192,80	1.192,80	974,28	974,28		974,28	218,52
34	3331	76201		1.192,79	1.192,79	974,27	974,27		974,27	218,52
34	3331	76202		5.829,35	5.829,35	4.151,03	4.151,03		4.151,03	1.678,32
34	3361	76200		6.000,00	6.000,00	4.505,39				6.000,00
34	3421	76201		499.898,35	499.898,35	242.416,12	242.416,12	242.416,12		257.482,23
34	3421	76202		16.734,25	16.734,25	16.734,25	16.734,25	16.734,25		
34	3421	76203		99.948,11	99.948,11	94.950,23	94.950,23	94.950,23		4.997,88
		Suma	180.270.523,02	206.645.232,59	386.915.755,61	307.876.456,42	174.534.245,59	149.692.147,36	24.842.098,23	212.381.510,02

ESTADO DE LIQUIDACIÓN DEL PRESUPUESTO POR BOLSA DE VINCULACIÓN

I.LIQUIDACIÓN DEL PRESUPUESTO DE GASTOS POR BOLSAS DE VINCULACIÓN

BOLSA DE VINCULACIÓN			CRÉDITOS PRESUPUESTARIOS			GASTOS COMPROMET.	OBLIGACIONES RECONOCIDAS NETAS	PAGOS	OBLIGACIONES PENDIENTES DE PAGO A 31 DE DICIEMBRE	REMANENTES DE CRÉDITO
			INICIALES	MODIFICACIONES	DEFINITIVAS					
34	3421	76204		16.979,30	16.979,30	14.985,85	14.985,85		14.985,85	1.993,45
34	3421	76205		31.562,17	31.562,17	27.299,98	27.299,98		27.299,98	4.262,19
34	3421	76206		6.869,47	6.869,47	4.873,08	4.873,08		4.873,08	1.996,39
34	3421	76207		25.818,09	25.818,09	19.105,39	19.105,39		19.105,39	6.712,70
34	3421	76208		18.811,96	18.811,96	16.698,00	16.698,00	16.698,00		2.113,96
34	3421	76209		33.351,43	33.351,43	30.136,86	30.136,86	30.136,86		3.214,57
34	3421	76210		1.587,38	1.587,38	735,49	735,49		735,49	851,89
34	3421	76211		87.575,26	87.575,26	81.821,56	81.821,56		81.821,56	5.753,70
34	4191	76200		8.990,81	8.990,81	8.541,27	8.541,27		8.541,27	449,54
34	4321	76200		16.816,15	16.816,15	16.816,15	16.816,15		16.816,15	
34	4501	22001	300,00		300,00					300,00
34	4521	76200		63.636,15	63.636,15	63.636,15	63.473,24	63.473,24		162,91
34	4521	76201		244.999,99	244.999,99	244.999,99				244.999,99
34	4521	76202		10.751,35	10.751,35	10.751,35				10.751,35
34	4531	20200	100.000,00		100.000,00	70.887,12	70.887,00	70.887,00		29.113,00
34	4531	21001	6.185.088,00	102.417,85	6.287.505,85	5.993.138,92	5.959.937,13	5.557.742,95	402.194,18	327.568,72
34	4531	22104	26.192,80		26.192,80	13.907,03	1.913,15	1.913,15		24.279,65
34	4531	22199	20.000,00		20.000,00	2.470,00	1.371,53	1.371,53		18.628,47
34	4531	22602	6.000,00	11.850,00	17.850,00	16.766,97	16.766,97	16.766,97		1.083,03
34	4531	22699	20.000,00		20.000,00	15.144,11	6.624,04	4.296,85	2.327,19	13.375,96
34	4531	22699	4.500,00		4.500,00	4.171,00	4.171,00	4.171,00		329,00
34	4531	22706	305.687,55	100.000,00	405.687,55	304.566,82	234.630,33	234.630,33		171.057,22
34	4531	60900	400.000,00	3.600.000,00	4.000.000,00	672.973,46				4.000.000,00
34	4531	60902	3.832.532,52	495.127,68	4.327.660,20	3.841.418,59	3.273.857,52	2.597.491,84	676.365,68	1.053.802,68
34	4531	60903	100.000,00		100.000,00	92.104,46	92.104,46	60.600,56	31.503,90	7.895,54
34	4531	60904	305.000,00	2.969.349,65	3.274.349,65	2.511.826,51	1.085.306,52	87.543,50	997.763,02	2.189.043,13
34	4531	60907	433.604,60	248.015,10	681.619,70	626.761,25	433.863,38	430.787,29	3.076,09	247.756,32
34	4531	62300	25.000,00		25.000,00	7.044,58	7.044,58	7.044,58		17.955,42
34	4541	21000	1.000,00		1.000,00					1.000,00
34	4541	22706	50.000,00		50.000,00	3.623,95	3.623,95	3.623,95		46.376,05
34	4541	22706	50.000,00		50.000,00	49.550,00	49.550,00	47.460,00	2.090,00	450,00
		Suma	192.135.428,49	214.739.742,38	406.875.170,87	322.643.212,31	186.060.384,02	158.928.786,96	27.131.597,06	220.814.786,85

ESTADO DE LIQUIDACIÓN DEL PRESUPUESTO POR BOLSA DE VINCULACIÓN

I.LIQUIDACIÓN DEL PRESUPUESTO DE GASTOS POR BOLSAS DE VINCULACIÓN

BOLSA DE VINCULACIÓN			CRÉDITOS PRESUPUESTARIOS			GASTOS COMPROMET.	OBLIGACIONES RECONOCIDAS NETAS	PAGOS	OBLIGACIONES PENDIENTES DE PAGO A 31 DE DICIEMBRE	REMANENTES DE CRÉDITO
			INICIALES	MODIFICACIONES	DEFINITIVAS					
34	4541	46200	150.000,00	880.000,00	1.030.000,00	1.000.974,04	960.938,32	603.762,96	357.175,36	69.061,68
34	4541	46201		5.626,50	5.626,50	5.626,50				5.626,50
34	4541	46202		6.816,14	6.816,14	6.816,14	6.798,58	6.798,58		17,56
34	4541	46250	5.000,00		5.000,00					5.000,00
34	4541	65000	30.000,00		30.000,00					30.000,00
34	4541	65001		420.000,00	420.000,00	2.722,50	2.722,50	2.722,50		417.277,50
34	4541	65004	300.000,00		300.000,00	282.000,00	282.000,00	282.000,00		18.000,00
34	4541	65005	1.000,00		1.000,00					1.000,00
34	4541	65007	189.260,01	4.443,95	193.703,96	193.703,96	193.703,96	193.703,96		
34	4541	76200	2.000.000,00	2.325.000,00	4.325.000,00	3.641.039,32	3.401.907,27	1.976.795,04	1.425.112,23	923.092,73
34	4541	76201	1.500.000,00		1.500.000,00	1.399.998,52	1.314.824,15	370.197,08	944.627,07	185.175,85
34	4541	76202		135.925,50	135.925,50	135.925,50				135.925,50
34	4541	76203		78.990,40	78.990,40	78.990,40				78.990,40
34	4541	76204		17.870,60	17.870,60	17.870,60				17.870,60
34	4541	76205		490,00	490,00	490,00	490,00	490,00		
34	4541	76206		59.290,00	59.290,00	59.290,00	59.290,00		59.290,00	
34	4541	76207		63.433,79	63.433,79	63.433,79	63.433,75	63.433,75		0,04
34	4541	76208		59.883,82	59.883,82					59.883,82
34	4541	76209		52.259,77	52.259,77					52.259,77
34	4541	76210		82.862,72	82.862,72					82.862,72
34	4541	76211		728,97	728,97	728,97	728,97		728,97	
34	4541	76216		98.500,00	98.500,00	81.095,79	81.095,79		81.095,79	17.404,21
34	4541	76217		11.747,16	11.747,16	10.055,10	10.055,10		10.055,10	1.692,06
34	4541	76218		20.185,20	20.185,20	20.185,20	20.185,20		20.185,20	
34	4541	76220		47.005,24	47.005,24	36.212,84	36.212,84		36.212,84	10.792,40
34	4541	76221		98.499,99	98.499,99	81.095,79	81.095,79		81.095,79	17.404,20
34	4541	76223		48.384,75	48.384,75	46.508,77	46.508,77	46.508,77		1.875,98
34	4541	76224		20.185,20	20.185,20	20.185,20	20.185,20		20.185,20	
34	4541	76225		16.790,77	16.790,77	16.488,40				16.790,77
34	4541	76226		10.000,00	10.000,00	9.953,67	9.953,67		9.953,67	46,33
34	4541	76227		10.000,00	10.000,00	9.923,53	9.923,53		9.923,53	76,47
		Suma	196.310.688,50	219.314.662,85	415.625.351,35	329.864.526,84	192.662.437,41	162.475.199,60	30.187.237,81	222.962.913,94

ESTADO DE LIQUIDACIÓN DEL PRESUPUESTO POR BOLSA DE VINCULACIÓN

I.LIQUIDACIÓN DEL PRESUPUESTO DE GASTOS POR BOLSAS DE VINCULACIÓN

BOLSA DE VINCULACIÓN			CRÉDITOS PRESUPUESTARIOS			GASTOS COMPROMET.	OBLIGACIONES RECONOCIDAS NETAS	PAGOS	OBLIGACIONES PENDIENTES DE PAGO A 31 DE DICIEMBRE	REMANENTES DE CRÉDITO
			INICIALES	MODIFICACIONES	DEFINITIVAS					
34	4541	76229		11.747,16	11.747,16	10.055,10	10.055,10		10.055,10	1.692,06
34	4541	76230		3.268,24	3.268,24	2.525,87	2.525,87		2.525,87	742,37
34	4541	76231		9.928,11	9.928,11	6.164,95	6.164,95		6.164,95	3.763,16
34	4541	76232		1.650,38	1.650,38	1.122,27	1.122,27		1.122,27	528,11
34	4541	76233		3.792,34	3.792,34	3.146,00	3.146,00		3.146,00	646,34
34	4541	76234		2.615,13	2.615,13	1.783,24	1.783,24		1.783,24	831,89
34	4541	76235		2.184,83	2.184,83	1.687,95	1.687,95		1.687,95	496,88
34	4541	76236		3.268,25	3.268,25	2.525,88	2.525,88		2.525,88	742,37
34	4541	76237		9.928,11	9.928,11	6.164,95	6.164,95		6.164,95	3.763,16
34	4541	76238		1.650,38	1.650,38	1.122,28	1.122,28		1.122,28	528,10
34	4541	76239		3.792,34	3.792,34	3.146,00	3.146,00		3.146,00	646,34
34	4541	76240		2.615,13	2.615,13	1.783,24	1.783,24		1.783,24	831,89
34	4541	76241		2.184,83	2.184,83	1.687,95	1.687,95		1.687,95	496,88
34	4541	76242		47.005,25	47.005,25	36.212,84	36.212,84		36.212,84	10.792,41
34	4591	76200		213.436,48	213.436,48	174.960,02	111.747,17	111.747,17		101.689,31
34	4591	76201		6.401.507,85	6.401.507,85					6.401.507,85
34	4591	76202		65.821,71	65.821,71	58.761,21	58.761,21		58.761,21	7.060,50
34	4591	76203		147.773,34	147.773,34	48.400,00	48.400,00		48.400,00	99.373,34
34	4591	76204		228.794,43	228.794,43	182.715,23	182.715,23	182.715,23		46.079,20
34	4591	76205		27.280,25	27.280,25	17.874,72	17.874,72	17.874,72		9.405,53
34	4591	76206		7.795,62	7.795,62	7.795,62	7.795,62	7.795,62		
34	4591	76207		33.043,63	33.043,63	33.043,63	33.043,63	33.043,63		
34	4591	76208		25.951,04	25.951,04	25.951,04	25.951,04	25.951,04		
34	4591	76209		43.204,64	43.204,64	43.204,64	43.204,64		43.204,64	
34	4591	76210		43.204,65	43.204,65	43.204,65	43.204,65		43.204,65	
34	4591	76211	20.000,00	-20.000,00						
34	4591	76212		23.000,00	23.000,00	23.000,00	22.999,99		22.999,99	0,01
34	4591	76213		110.787,64	110.787,64					110.787,64
34	4591	76214		19.920,00	19.920,00					19.920,00
34	4591	76215		114.804,40	114.804,40					114.804,40
34	4591	76216		52.297,88	52.297,88					52.297,88
		Suma	196.330.688,50	226.958.916,89	423.289.605,39	330.602.566,12	193.337.263,83	162.854.327,01	30.482.936,82	229.952.341,56

ESTADO DE LIQUIDACIÓN DEL PRESUPUESTO POR BOLSA DE VINCULACIÓN

I.LIQUIDACIÓN DEL PRESUPUESTO DE GASTOS POR BOLSAS DE VINCULACIÓN

BOLSA DE VINCULACIÓN			CRÉDITOS PRESUPUESTARIOS			GASTOS COMPROMET.	OBLIGACIONES RECONOCIDAS NETAS	PAGOS	OBLIGACIONES PENDIENTES DE PAGO A 31 DE DICIEMBRE	REMANENTES DE CRÉDITO
			INICIALES	MODIFICACIONES	DEFINITIVAS					
34	4591	76217		110.586,86	110.586,86					110.586,86
34	9332	76200		16.706,28	16.706,28	16.656,17	16.656,17		16.656,17	50,11
34	9332	76201		12.490,62	12.490,62	10.587,50	10.587,50		10.587,50	1.903,12
34	9332	76202		499.697,21	499.697,21					499.697,21
34	9332	76203		282.483,50	282.483,50					282.483,50
34	9332	76204		26.427,00	26.427,00					26.427,00
35	3301	22001	300,00		300,00					300,00
35	3334	21300	1.000,00		1.000,00					1.000,00
35	3334	21900	12.000,00		12.000,00	6.574,08	6.571,35	6.571,35		5.428,65
35	3334	22104	200,00		200,00					200,00
35	3334	22199	9.500,00		9.500,00	2.923,84	2.831,88	2.831,88		6.668,12
35	3334	22606	32.000,00	5.500,00	37.500,00	34.229,35	30.312,04	29.962,04	350,00	7.187,96
35	3334	22609	12.000,00		12.000,00					12.000,00
35	3334	22699	500,00		500,00					500,00
35	3334	22706	80.000,00		80.000,00	39.372,25	31.863,66	31.863,66		48.136,34
35	3334	22799	130.000,00		130.000,00	114.430,32	104.948,71	104.948,71		25.051,29
35	3334	22799	500,00		500,00	424,12	421,77	421,77		78,23
35	3334	48100	76.800,00	-11.350,00	65.450,00	54.400,00	54.400,00	54.400,00		11.050,00
35	3334	62200	29.520,00		29.520,00	12.100,00	10.000,00		10.000,00	19.520,00
35	3334	62300	92.175,00		92.175,00	33.393,39	1.356,69	1.356,69		90.818,31
35	3334	62500	4.000,00	5.850,00	9.850,00	9.848,38	9.848,38	9.848,38		1,62
35	3334	62600	2.500,00		2.500,00					2.500,00
35	3334	62900	100,00		100,00					100,00
35	3334	62902	4.500,00		4.500,00	1.136,85	983,91	983,91		3.516,09
35	3334	64000	100,00		100,00					100,00
35	3334	64100	900,00		900,00					900,00
36	9201	22001	400,00		400,00					400,00
36	9241	22699	37.759,00	30.000,00	67.759,00	67.402,46	62.218,57	62.218,57		5.540,43
36	9241	22699	21.000,00		21.000,00	13.773,60	13.173,60	13.173,60		7.826,40
36	9241	22706	23.519,20		23.519,20	16.825,33	9.533,27	9.533,27		13.985,93
36	9241	46200	260.000,00		260.000,00	260.000,00	51.288,12	19.349,97	31.938,15	208.711,88
		Suma	197.161.961,70	227.937.308,36	425.099.270,06	331.296.643,76	193.754.259,45	163.201.790,81	30.552.468,64	231.345.010,61

ESTADO DE LIQUIDACIÓN DEL PRESUPUESTO POR BOLSA DE VINCULACIÓN

I.LIQUIDACIÓN DEL PRESUPUESTO DE GASTOS POR BOLSAS DE VINCULACIÓN

BOLSA DE VINCULACIÓN			CRÉDITOS PRESUPUESTARIOS			GASTOS COMPROMET.	OBLIGACIONES RECONOCIDAS NETAS	PAGOS	OBLIGACIONES PENDIENTES DE PAGO A 31 DE DICIEMBRE	REMANENTES DE CRÉDITO
			INICIALES	MODIFICACIONES	DEFINITIVAS					
36	9241	46201		2.130,00	2.130,00	2.130,00	2.129,20	2.129,20		0,80
36	9241	46300	16.000,00		16.000,00	10.033,50				16.000,00
36	9241	48300	14.000,00		14.000,00	14.000,00	13.027,60		13.027,60	972,40
36	9241	48301	200.000,00		200.000,00					200.000,00
37	2312	41000	1.197.649,74		1.197.649,74	1.197.649,74	1.197.649,74	1.197.649,74		
37	2312	48300	15.000,00		15.000,00	15.000,00	15.000,00	15.000,00		
37	2312	48301	10.000,00		10.000,00	10.000,00	10.000,00	6.000,00	4.000,00	
37	2312	48302		6.000,00	6.000,00	6.000,00	6.000,00	6.000,00		
37	2312	48303		4.000,00	4.000,00	4.000,00	4.000,00	4.000,00		
37	2312	48400	5.000,00		5.000,00	5.000,00	5.000,00		5.000,00	
37	2312	48401	5.000,00		5.000,00	5.000,00	5.000,00		5.000,00	
37	2312	48402		5.000,00	5.000,00	5.000,00	5.000,00	5.000,00		
38	9201	22001	500,00	-430,50	69,50	69,50	69,50	69,50		
38	9204	21300	3.000,00		3.000,00	1.138,15	1.138,15	1.138,15		1.861,85
38	9204	22199	10.000,00		10.000,00	7.503,25	7.503,25	7.503,25		2.496,75
38	9204	22699	91.000,00	27.003,83	118.003,83	89.678,01	53.183,01	52.883,01	300,00	64.820,82
38	9204	22706	82.000,00		82.000,00	48.740,46	24.641,17	24.278,17	363,00	57.358,83
38	9204	48100	28.800,00	-15.573,33	13.226,67	13.226,67	13.226,67	13.226,67		
38	9204	62300	35.000,00	5.000,00	40.000,00	34.201,73	34.201,73	34.201,73		5.798,27
38	9204	62900	1.000,00		1.000,00	992,84	992,84	992,84		7,16
38	9204	64001	5.000,00	-5.000,00						
38	9204	64100	1.000,00	-1.000,00						
39	4321	41000	5.300.000,00	800.000,00	6.100.000,00	6.100.000,00	6.100.000,00	6.100.000,00		
40	1361	46700	33.258.997,34		33.258.997,34	33.258.997,34	33.258.997,34	33.258.997,34		
41	1621	46200	162.200,00		162.200,00	162.200,00	31.741,04		31.741,04	130.458,96
41	1621	46201		128.999,79	128.999,79	128.999,79	125.479,12	125.479,12		3.520,67
41	1621	62300	3.000,00		3.000,00	1.452,00	1.452,00	1.452,00		1.548,00
41	1622	22606	6.000,00		6.000,00	4.416,50	4.416,50	4.416,50		1.583,50
41	1622	22699	3.000,00		3.000,00	2.944,15	2.944,15	2.944,15		55,85
41	1622	22699	15.000,00		15.000,00	11.495,00	11.495,00	11.495,00		3.505,00
41	1622	22706	15.000,00		15.000,00	8.199,26	8.199,26	8.199,26		6.800,74
		Suma	237.645.108,78	228.893.438,15	466.538.546,93	372.444.711,65	234.696.746,72	204.084.846,44	30.611.900,28	231.841.800,21

ESTADO DE LIQUIDACIÓN DEL PRESUPUESTO POR BOLSA DE VINCULACIÓN

I.LIQUIDACIÓN DEL PRESUPUESTO DE GASTOS POR BOLSAS DE VINCULACIÓN

BOLSA DE VINCULACIÓN			CRÉDITOS PRESUPUESTARIOS			GASTOS COMPROMET.	OBLIGACIONES RECONOCIDAS NETAS	PAGOS	OBLIGACIONES PENDIENTES DE PAGO A 31 DE DICIEMBRE	REMANENTES DE CRÉDITO
			INICIALES	MODIFICACIONES	DEFINITIVAS					
41	1622	46200	186.144,00		186.144,00	186.144,00	176.513,59	116.952,68	59.560,91	9.630,41
41	1622	46201	100.000,00		100.000,00	99.988,21				100.000,00
41	1622	46202		18.998,64	18.998,64	18.998,64	18.998,64	18.998,64		
41	1622	46250	40.000,00		40.000,00	39.966,64	24.897,25	24.897,25		15.102,75
41	1622	46300		64.053,16	64.053,16	64.053,16	64.053,16	64.053,16		
41	1622	46302	680.995,00		680.995,00	680.995,00	611.448,51	507.057,43	104.391,08	69.546,49
41	1622	46701	112.520,00		112.520,00	110.311,92	110.311,92		110.311,92	2.208,08
41	1622	46702	106.847,00	30.898,54	137.745,54	137.745,54	137.745,54	137.745,54		
41	1622	46703	84.640,00	12.233,33	96.873,33	96.873,33	96.873,33	96.873,33		
41	1622	46704	138.100,00		138.100,00	125.645,92	125.645,92	125.645,92		12.454,08
41	1622	65000	450.000,00		450.000,00	26.257,00	26.257,00	26.257,00		423.743,00
41	1623	22699	10.000,00		10.000,00	2.262,97	2.045,44	2.045,44		7.954,56
41	1623	22706	3.000,00		3.000,00					3.000,00
41	1623	62300	20.000,00		20.000,00	17.787,00	17.787,00	17.787,00		2.213,00
41	1623	65001	140.000,00		140.000,00					140.000,00
	4	12	4.736.781,32	-512.736,57	4.224.044,75	3.764.599,65	3.764.599,65	3.764.599,65		459.445,10
	4	13100	28.601,00	35.008,00	63.609,00	58.666,66	58.666,66	58.666,66		4.942,34
	4	13104	332.958,70	-8.659,81	324.298,89	294.063,39	294.063,39	294.063,39		30.235,50
	4	160	1.283.447,47	11.700,00	1.295.147,47	1.258.767,79	1.258.767,79	1.258.767,79		36.379,68
42	2315	48001	5.000,00	2.000.000,00	2.005.000,00	1.140.000,00	1.140.000,00	1.140.000,00		865.000,00
42	2315	48002	3.000,00		3.000,00	3.000,00				3.000,00
42	2315	48303	10.000,00		10.000,00	10.000,00	10.000,00	10.000,00		
42	2315	48306	15.000,00		15.000,00	15.000,00	15.000,00	9.000,00	6.000,00	
42	2315	48308	14.500,00		14.500,00	14.500,00	14.500,00	14.500,00		
42	2315	48400	20.000,00		20.000,00	20.000,00	20.000,00	14.000,00	6.000,00	
42	2315	48401	13.000,00		13.000,00	13.000,00	13.000,00	13.000,00		
42	2315	48402	7.000,00	-7.000,00						
42	2315	48403	3.000,00	1.000,00	4.000,00	4.000,00				4.000,00
42	2315	48404		7.000,00	7.000,00	7.000,00	7.000,00	7.000,00		
42	2317	22699	6.000,00		6.000,00	3.637,20	3.637,20		3.637,20	2.362,80
42	2317	22699	54.900,00	55.000,00	109.900,00	96.793,32	87.340,20	53.460,20	33.880,00	22.559,80
		Suma	246.250.543,27	230.600.933,44	476.851.476,71	380.754.768,99	242.795.898,91	211.860.217,52	30.935.681,39	234.055.577,80

ESTADO DE LIQUIDACIÓN DEL PRESUPUESTO POR BOLSA DE VINCULACIÓN

I.LIQUIDACIÓN DEL PRESUPUESTO DE GASTOS POR BOLSAS DE VINCULACIÓN

BOLSA DE VINCULACIÓN			CRÉDITOS PRESUPUESTARIOS			GASTOS COMPROMET.	OBLIGACIONES RECONOCIDAS NETAS	PAGOS	OBLIGACIONES PENDIENTES DE PAGO A 31 DE DICIEMBRE	REMANENTES DE CRÉDITO
			INICIALES	MODIFICACIONES	DEFINITIVAS					
42	2317	22706	100,00	6.000,00	6.100,00					6.100,00
42	2317	48300	85.000,00	65.000,00	150.000,00	150.000,00	131.908,98	90.855,24	41.053,74	18.091,02
42	2317	48301		15.756,68	15.756,68	15.756,68	15.692,41	15.692,41		64,27
	4	22602	129.075,00	190.400,00	319.475,00	319.474,62	129.059,70	129.059,70		190.415,30
43	9341	41000	30.000,00		30.000,00	30.000,00	30.000,00	30.000,00		
44	4141	22606	9.000,00	21.000,00	30.000,00					30.000,00
44	4141	22706		18.000,00	18.000,00	18.000,00	18.000,00	18.000,00		
44	4141	22706	9.000,00	21.000,00	30.000,00					30.000,00
44	4301	22001	4.000,00		4.000,00					4.000,00
44	4391	22606	50.000,00		50.000,00					50.000,00
44	4391	22706	32.500,00	7.500,00	40.000,00	16.940,00	16.940,00		16.940,00	23.060,00
44	4391	64000	2.500,00		2.500,00					2.500,00
45	9321	41000	850.000,00		850.000,00					850.000,00
	9	12	16.247.309,36	-976.027,37	15.271.281,99	14.031.774,28	14.031.774,28	14.031.774,28		1.239.507,71
	9	130	83.400,74	7.911,11	91.311,85	89.545,56	89.545,56	89.545,56		1.766,29
	9	13100	70.135,00	234.079,52	304.214,52	286.083,23	286.083,23	286.083,23		18.131,29
	9	13104	2.255.114,34	-212.258,55	2.042.855,79	1.946.762,15	1.946.762,15	1.946.762,15		96.093,64
	9	160	5.432.792,29		5.432.792,29	5.400.111,62	5.400.111,62	5.400.111,62		32.680,67
	9	22602	409.100,00		409.100,00	409.098,56	409.095,23	409.095,23		4,77
		Suma	271.949.570,00	229.999.294,83	501.948.864,83	403.468.315,69	265.300.872,07	234.307.196,94	30.993.675,13	236.647.992,76

MEMORIA DEL EJERCICIO 2022

1 Organización y Actividad

1.1. Población oficial y datos de carácter socioeconómico.

De acuerdo con los datos del INE, la población oficial de la provincia de Alicante en 2022 es de 1.901.594 habitantes, lo cual supone un incremento del 0,1 % con respecto al ejercicio anterior (RD 1037/2022, de 21 de diciembre, publicado en el BOE 305 de fecha 21 de diciembre de 2022). Estos datos sitúan a Alicante como la quinta provincia más poblada del país, la quinta en densidad de población y la más densamente poblada de la Comunidad Valenciana.

A los efectos de calcular determinados indicadores financieros, patrimoniales y presupuestarios que figuran en el apartado 25 de esta memoria, se ha tomado la citada cifra de población.

La tabla que sigue muestra algunos indicadores económicos de la provincia de Alicante referentes al año 2022.

Concepto	Período	Valores	% Var. Anual
Empresa y trabajadores			
Sociedades Mercantiles constituidas	Anual 2022	5.133	4,43%
Sociedades Mercantiles disueltas	Anual 2022	1.036	4,75%
Afiliados Régimen General Seg. Social	dic-22	535.383	6,26%
Afiliados Régimen Autónomos Seg. Social	dic-22	138.351	1,36%
Social			
Paro registrado	dic-22	140.495	-10,17%
Paro encuesta EPA	dic-22	149.400	-13,24%
Índice de Precios al Consumo (IPC)	dic-22	5,67%	8,71% (*)
Recaudación IRPF	dic-22	501.525	21,39%
Comercio Exterior			
Exportaciones (miles €)	dic-22	549.246	3,02%
Importaciones (miles €)	dic-22	481.306	4,01%
Tasa de cobertura	dic-22	115,2%	-0,95%
Viviendas a no residentes (miles €)	dic-22	316.726	18,03%

Concepto	Período	Valores	% Var. Anual
Turismo-Hoteles			
Pernoctaciones en hoteles (nacionales)	4º trimestre 2022	1.673.051	44,75%
Pernoctaciones en hoteles (no residentes)	4º trimestre 2022	1.870.124	57,03%
Estancia media en hoteles (días)	4º trimestre 2022	3,80	22,58%
Pernoctaciones Turismo Rural	Anual 2022	113.180	19,95%
Construcción-Inmobiliario			
Visados de nueva vivienda	Anual 2022	4.571	-11,12%
Transacciones de viviendas	Anual 2022	57.946	25,72%
Precio medio vivienda	dic-22	150.366	1,13%
Viviendas transmitidas a extranjeros residentes	Anual 2022	8.786	31,31%
Actividad			
Consumo Gasolina+Gasóleo (Tn)	dic-22	80.151	3,50%
Matriculación turismos (coches)	4º trimestre 2022	11.053	9,30%
Pasajeros aeropuerto	Anual 2022	13.195.814	126,04%

(*) Promedio de variación en 2022

Fuente: Informe de coyuntura socioeconómica de la provincia de Alicante: Cuarto trimestre 2022 (INECA)

1.2. Descripción de las principales fuentes de ingresos.

De los estados de liquidación correspondiente a 2022 se extrae que los derechos reconocidos netos por operaciones no financieras (capítulos 1 a 7) ascienden a 282.971.814,79.-€, suponiendo el 100,00% del total al no existir ingresos por operaciones financieras. Esta cifra supone un incremento del 7,65% con respecto al ejercicio anterior.

Dentro de los ingresos por operaciones no financieras, destaca el **capítulo 4, Transferencias Corrientes, que** representa el 81,15% del total de ingresos de la Diputación, mientras que el **Capítulo 1 Impuestos directos** alcanza un 7,80% y el **Capítulo 2 Impuestos Indirectos**, se sitúa en el 8,71% del total de ingresos.

Los recursos procedentes de la participación en el **Fondo Complementario de Financiación** y **la cesión de recaudación de Impuestos Estatales**, son el componente más importante del conjunto de ingresos de la Entidad.

La participación en el Fondo Complementario de Financiación se recoge en el **Capítulo 4, Transferencias Corrientes**, mientras que los ingresos derivados de la cesión de impuestos estatales, se han aplicado atendiendo a su naturaleza económica y a su carácter de ingresos de naturaleza tributaria, distribuyéndolos en el Estado de Ingresos, entre el **Capítulo 1, Impuestos Directos** y el **Capítulo 2, Impuestos Indirectos.**

En su conjunto, la financiación por la participación en los ingresos del Estado (PIE), representa el 91,21% del total de los ingresos liquidados.

El capítulo 3, Tasas y otros Ingresos recoge, junto a figuras tributarias como son las tasas, otros ingresos de carácter público como los precios y los ingresos compensatorios a cargo de Telefónica Sociedad Operadora de Servicios de Telecomunicaciones en España, S.A., así como otros recursos eventuales. Los derechos liquidados por este capítulo en 2022 han sido de 3.933.124,62 euros, representando un 1,39% del total de derechos liquidados.

Los conceptos con mayor peso relativo en este capítulo vienen representados por los reintegros de ejercicios cerrados por operaciones corrientes (1.802.535,47), la tasa por inserciones en el Boletín Oficial de la Provincia (525.008,97) y la tasa por realización de trabajos facultativos, cuya cuantía asciende a 522.002,01 euros.

Los derechos totales en el **capítulo 5, Ingresos Patrimoniales**, ascienden a la cantidad de 683.771,98 euros. Este capítulo recoge los ingresos procedentes de las rentas del patrimonio provincial, siendo los ingresos por arrendamiento de la actividad a la Fundación ADDA y otros ingresos patrimoniales, conceptos que alcanzan, respectivamente los 609.528,14 y 35.418,22 euros.

Por lo que se refiere al **capítulo 7, transferencias de capital**, se ha elevado a la cantidad de 2.008.759,27 euros y supone un 0,71 % del total de ingresos.

En el cuadro que sigue se desglosan los derechos reconocidos netos por aplicaciones

Eco.	Descripción	Derechos Reconocidos Netos	% S/ Total	Importes por capítulos	% S/ Total
10000	CESIÓN DEL IMPUESTO SOBRE LA RENTA DE LAS PERSONAS FÍSICAS	17.951.412,80	6,34%	22.062.167,80	7,80%
17100	RECARGO PROV.SOBRE EL I.A.E.Y CUOTAS NACIONAL Y PROVINCIAL	4.110.755,00	1,45%		
21000	CESIÓN DEL IMPUESTO SOBRE EL VALOR AÑADIDO	19.706.739,86	6,96%	24.646.618,20	8,71%
22000	CESIÓN DEL IMPUESTO ESPECIAL S/ALCOHOL Y BEBIDAS DERIVADAS	140.587,32	0,05%		
22001	CESIÓN DEL IMPUESTO ESPECIAL SOBRE LA CERVEZA	100.060,89	0,04%		
22003	CESIÓN DEL IMPUESTO ESPECIAL SOBRE LAS LABORES DEL TABACO	2.625.602,48	0,93%		
22004	CESIÓN DEL IMPUESTO ESPECIAL SOBRE LOS HIDROCARBUROS	2.067.193,66	0,73%		
22006	CESIÓN DEL IMPUESTO ESPECIAL S/LOS PRODUCTOS INTERMEDIOS	6.433,99	0,00%		

Eco.	Descripción	Derechos Reconocidos Netos	% S/ Total	Importes por capítulos	% S/ Total
31100	TASA POR LA PRESTACIÓN SERV.HOGAR RESPECTO ANCIANOS ACOGIDOS	141.409,01	0,05%	3.933.124,62	1,39%
32500	TASA POR EXPEDICIÓN DE DOCUMENTOS ADMINISTRATIVOS	10.279,72	0,00%		
32900	TASA POR LICENCIA DE OBRAS	13.951,33	0,00%		
32901	TASA POR INSERCIONES EN EL BOLETÍN OFICIAL DE LA PROVINCIA	525.008,97	0,19%		
32902	TASA REALIZAC.TRABAJOS FACULTATIVOS EN OBRAS DE DIPUTACIÓN	522.002,01	0,18%		
33800	INGRESOS COMPENSAT.A CARGO TELEFÓNICA SDAD.OP.S.T.ESPAÑA S.A	141.119,23	0,05%		
34300	PRECIO PUBL.UTILIZACIÓN INSTALAC.DEPORTIVAS DEL HOGAR PROV.	23.182,50	0,01%		
34401	PRECIO PUBLICO POR VENTA DE ENTRADAS MUESTRA TEATRO ESPAÑOL	7.267,50	0,00%		
34900	PRECIO PUB.VENTA DE PUBLICACIONES Y OTR.MEDIOS AUDIOVISUALES	2.358,04	0,00%		
38900	REINTEGRO PAGOS DE EJERCICIOS CERRADOS POR OP.CORRIENTES	1.802.535,47	0,64%		
39190	MULTAS POR INFRACCIONES DISCIPLINA VIARIA	39.184,00	0,01%		
39191	OTRAS MULTAS Y SANCIONES	528,00	0,00%		
39211	RECARGO DE APREMIO	10.124,20	0,00%		
39300	INTERESES DE DEMORA	432.870,03	0,15%		
39900	RECURSOS EVENTUALES	67.976,69	0,02%		
39902	OTROS INGRESOS DIVERSOS	193.327,92	0,07%		
42010	PARTICIPACIÓN EN EL FONDO COMPLEMENTARIO DE FINANCIACIÓN	215.505.227,28	76,16%	229.637.372,92	81,15%
42020	COMPENSACIÓN POR BENEFICIOS FISCALES EN TRIBUTOS LOCALES	300.222,11	0,11%		
42091	SUBVENCIÓN INAEM MUESTRA DE TEATRO ESPAÑOL	163.430,00	0,06%		
42097	DOT.ADIC.COMP.SALDOS NEG.LIQU.DEF.PTE AÑO 2020 REINT.EN 2022	12.157.759,42	4,30%		
42300	PARTICIPACIÓN EN APUESTAS MUTUAS DEPORTIVAS BENÉFICAS	389.331,91	0,14%		
45030	SUBVENCIÓN G.V. MANTENIMIENTO ESCUELA INFANTIL C.HOGAR PR.	307.439,00	0,11%		
45050	SUBVENCIÓN G.V.AGENCIA EMPLEO Y DESARROLLO ALICANTE(AEDL)	14.700,00	0,01%		
45062	SUBV.G.V. FOMENTO PARTICIPACIÓN CIUDADANA EN EL ÁMBITO LOCAL	135.539,71	0,05%		
45063	SUBV.G.V. FOMENTO TRANSPARENCIA Y BUEN GOBIERNO ÁMBITO LOCAL	127.239,16	0,04%		
45081	SUBV.GENERALITAT VALENCIANA PLAN FORMACIÓN PARA EL EMPLEO	350.000,00	0,12%		
46202	APORTACIÓN DEL AYTO. ALICANTE A LA MUESTRA DE TEATRO ESPAÑOL	8.000,00	0,00%		
49102	SUBV. U.E. PROY. WAVE: VALORIZACIÓN DEL PATRIMONIO HÍDRICO	61.684,83	0,02%		
49706	SUBV.U.E.PROYECTO MUSEUM-NEXT:DIGITALIZACIÓN EN LOS MUSEOS	27.999,50	0,01%		
49707	SUBV.U.E.PROY.YOUNGDEAL:RESPUES.JÓVENES COVID-19 PACTO VERDE	88.800,00	0,03%		
55000	CONCESIONES ADMINISTRATIVAS	7.666,79	0,00%	683.771,98	0,24%
55900	ARRENDAMIENTO DE LA ACTIVIDAD DEL MUSEO ARQUEOLÓGICO MARQ	31.158,83	0,01%		
55902	ARRENDAMIENTO DE LA ACTIVIDAD DEL AUDITORIO PROVINCIAL ADDA	609.528,14	0,22%		
59900	OTROS INGRESOS PATRIMONIALES	35.418,22	0,01%		
72010	SUBV.MINIST.POLÍTICA TERR.Y F.PUBL.:DAÑOS INFRAESTR.MUNICIP.	271.379,81	0,10%	2.008.759,27	0,71%
75000	TRANSF.G.V.PROGR.INFR.CULTURAL:AMORTIZACIÓN PRÉSTAMOS	1.100.000,00	0,39%		
75062	SUBVENCIÓN G.V.PROGRAMA INSTALACIONES DEPORTIVAS 2001/2006	-109.955,41	-0,04%		
75080	SUBVENCIÓN G.V.PROGRAMA INSTALCIONES DEPORTIVAS 2007-2021	248.784,67	0,09%		
76207	APORTACION.MUNICIPALES INVERSIONES INFRAESTR.HIDRÁULICAS	94.798,62	0,03%		
76214	APORT.MUNICIPALES PLAN PROV.COOPER.OBRAS Y SERV.MUNICIPALES	270.150,94	0,10%		
78001	APORT.COM. REGANTES Y OTR.ENT.INF.HIDRÁULIC.EFICIEN.USO AGUA	133.600,64	0,05%		
	TOTALES	**282.971.814,79**	**100,00%**	**282.971.814,79**	**100,00%**

1.3. Consideraciones fiscales.

Impuesto sobre Sociedades: A efectos de este impuesto, la Diputación de Alicante goza de una exención total, según lo dispuesto en el artículo 9.1 Ley 27/2014, de 27 de noviembre, del Impuesto sobre Sociedades.

Impuesto sobre el valor añadido (IVA): Por lo que respecta al impuesto sobre el valor añadido, la Diputación de Alicante realiza operaciones que no se encuentran sujetas y otras operaciones sujetas al tener la consideración de actividades empresariales a efectos del impuesto. Tal es el caso de la venta de publicaciones, precios públicos por alojamiento en las instalaciones del Hogar Provincial, liquidación de los derechos de autor por las obras galardonadas con el

premio Azorín, canon anual del contrato para la gestión de la piscina cubierta y arrendamientos de negocio a las fundaciones ADDA y MARQ.

1.4. Estructura organizativa básica, en sus niveles político y administrativo.

La Diputación Provincial de Alicante se crea por Decreto de las Cortes Generales el 22 de enero de 1822, constituyéndose, el 15 de mayo del mismo año, lo que se llamó el "Ayuntamiento General de la Provincia".

La Constitución Española de 1978 reconoce su existencia como parte de la organización territorial del Estado español, junto con los municipios y las comunidades autónomas.

En segundo lugar, la Constitución define a la provincia como agrupación de municipios, con personalidad jurídica propia y plena capacidad para el cumplimiento de sus fines. Siendo el principal fin, garantizar los principios de solidaridad y equilibrio intermunicipales en el marco de la política social y económica. Y, en particular, las diputaciones aseguran la prestación integral y adecuada en la totalidad del territorio provincial de los servicios de competencia municipal, participando en la coordinación de la administración local con la de la comunidad autónoma.

Estas misiones están reflejadas en la Ley Reguladora de Bases de Régimen Local.

1.4.1 Organización política

El pleno provincial lo integran treinta y un diputados cuyo desglose por grupos políticos es el siguiente:

Grupo Político	Nº de diputados
Grupo Popular	14
Grupo Socialista	14
Grupo Ciudadanos	2
Compromís	1
Total Diputados	**31**

1.4.2 Organización administrativa

La Diputación de Alicante es una institución democrática formada por distintos órganos de gobierno, cada uno de los cuales tienen sus propias competencias y representantes. Los órganos de gobierno son el Presidente, los Vicepresidentes, la Junta de Gobierno y el Pleno.

El Presidente, elegido democráticamente cada cuatro años por la Corporación Provincial, es el máximo representante de la Diputación. Las atribuciones del Presidente son las recogidas en el artículo 34 de la Ley 7/1985, de 2 de abril, Reguladora de las Bases del Régimen Local (LBRL) y en sus normas de desarrollo. La **Presidencia** constituye un órgano activo y unipersonal, con facultades propias y diferenciadas de las correspondientes a la corporación respecto a la cual asume su representación. Sus funciones y competencias principales son la presidencia de los órganos ejecutivos y consultivos de la institución –salvo delegación expresa-, lo que significa la convocatoria de los mismos, siendo el **Pleno** el máximo órgano de representación y decisiones, seguido de la **Junta de Gobierno** y **comisiones informativas**. La Presidencia la ocupa D. Carlos Arturo Mazón Guixot.

Mediante Decreto número 2947, de fecha 24 de julio de 2019, la Presidencia efectúo la delegación de parte de sus atribuciones en la **Junta de Gobierno**. La misma estuvo integrada a 31 de diciembre de 2022 por los siguientes miembros:

Nombre	Cargo
D. Carlos Arturo Mazón Guixot (PP)	Ilmo. Sr. Presidente
Dª. Julia Parra Aparicio (C´s)	Sra. Vicepresidenta Primera
Dª. Ana Iluminada Serna García (PP)	Sra. Vicepresidenta Segunda
D. Javier Gutierrez Martín (C´s)	Sr. Diputado Provincial
D. Alejandro Morant Climent (PP)	Sr. Diputado Provincial
D. Sebastián Cañadas Gallardo (PP)	Sr. Diputado Provincial
D. Eduardo Jorge Dolón Sánchez (PP)	Sr. Diputado Provincial
Dª. María Gómez García (PP)	Sra. Diputada Provincial
D. Miguel Ángel Sánchez Navarro (PP)	Sr. Diputado Provincial
D. Juan Bautista Roselló Tent (PP)	Sr. Diputado Provincial
D. Juan de Dios Navarro Caballero (PP)	Sr. Diputado Provincial

Las funciones del **Pleno** son la organización de la Diputación, el control y

fiscalización de los órganos de gobierno, así como las señaladas en el artículo 33 de la LBRL y en sus normas de desarrollo. Sus integrantes durante el año 2022 han sido los siguientes:

Nombre
D. Carlos Arturo Mazón Guixot (PP)
D. Alejandro Morant Climent (PP)
Dª. Ana Iluminada Serna García (PP)
D. Bernabé Cano García (PP)
D. Eduardo Jorge Dolón Sánchez (PP)
D. Francisco Javier Sendra Mengual (PP)
D. Juan Bautista Roselló Tent (PP)
D. Juan de Dios Navarro Caballero (PP)
Dª. María Carmen Jover Pérez (PP)
Dª. María Gómez García (PP)
D. Miguel Ángel Sánchez Navarro (PP)
Dª Teresa María Belmonte Sánchez (PP).
D. José Ramón González de Zárate Unamuno (PP).
D. Sebastián Cañadas Gallardo (PP)
D. Antonio Alonso Francés Pérez (PSOE)
D. Antonio Miguel López Arenas (PSOE)
Dª. Carolina Gracia Gómez (PSOE)
Dª. Eva María Delgado Cabezuelo (PSOE)
D. Fulgencio José Cerdán Barceló (PSOE)
Dª. Irene Navarro Díaz (PSOE)
Dª. Isabel López Galera (PSOE)
D. José Antonio Amat Melgarejo (PSOE)
D. José Joaquín Hernández Sáez(PSOE)
D. Manuel Penalva Alarcón (PSOE)
Dª. María Teresa García Madrid (PSOE)
D. Miguel Millana Sansaturio (PSOE)
D. Óscar Mengual Gomis (PSOE)
Dª Patricia Maciá Mateu (PSOE)
D. Javier Gutierrez Martín (C´s)
Dª. Julia Parra Aparicio (C´s)
D. Gerard Fullana Martínez (Compromís)

En el cuadro que sigue se muestra el Organigrama Político General, Áreas y Organismos con Delegación a diciembre de 2022.

DIPUTACIÓN DE ALICANTE

Organigrama Político General por Áreas y Entes Instrumentales

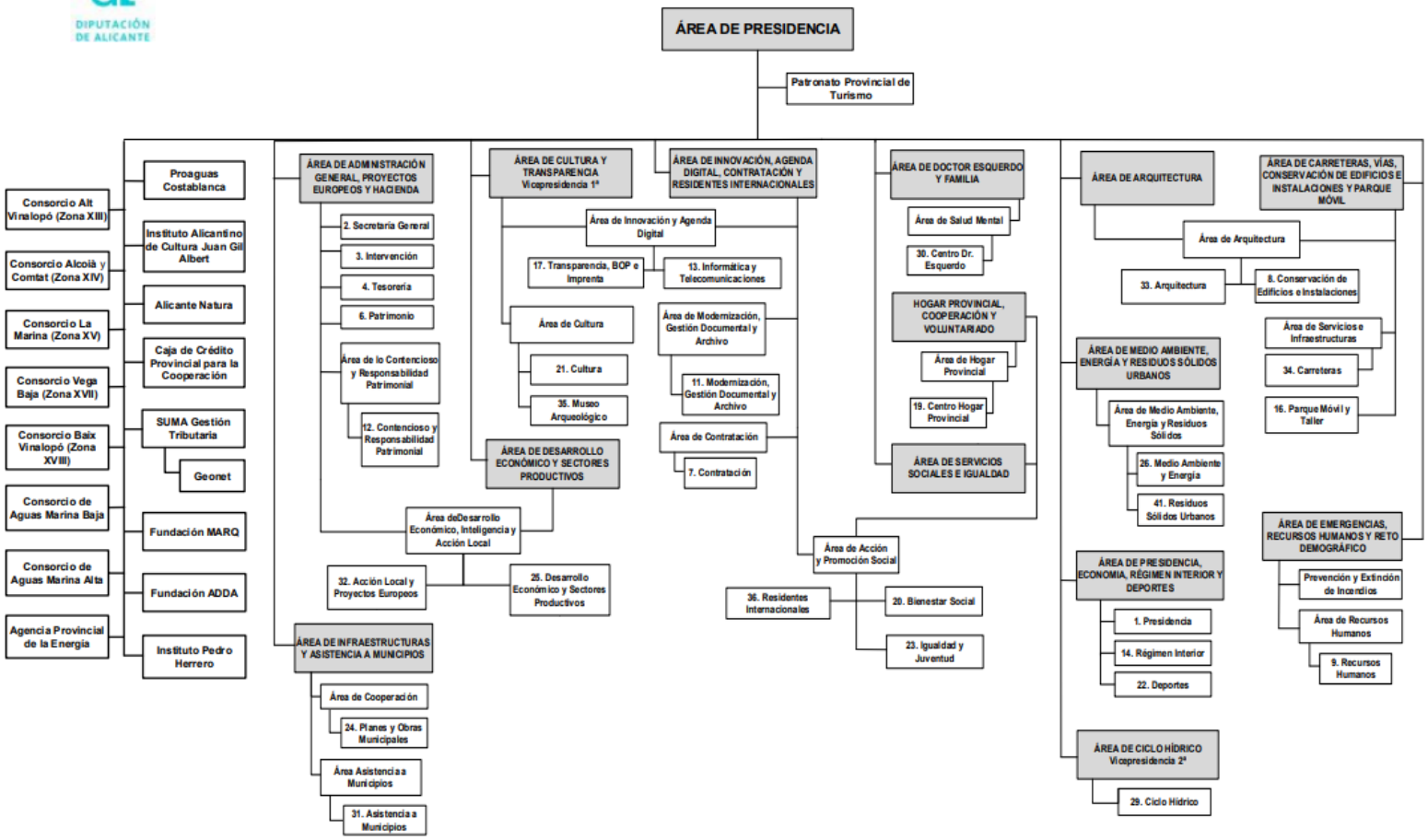

Diciembre 2021

Elaborado por la Unidad de Desarrollo Organizacional. Área de Recursos Humanos

FUENTES PARA LA ELABORACIÓN DEL ORGANIGRAMA:

- Decreto 2981/2019 Designación de Vicepresidentas (26/07/2019)
- Decreto 2985/2019 Delegación de competencias en Diputados/as (26/07/2019)
- Decreto 2986/2019 Designación de Vicepresidente del Instituto Pedro Herrero (26/7/2019)
- Decreto 3020/2019 Corrección error delegación Diputados (31/7/2019)
- Decreto 3027/2019 Modificación decreto delegación Diputados (1/8/2019)
- Revisión de RPT, aprobado por acuerdo de pleno con fecha 30/12/2019.
- Revisión de RPT, aprobado por acuerdo de pleno con fecha 30/12/2020.
- Decreto 2021/0142 Modificación decreto delegación Diputados (25/01/2021)
- Decreto 2021/3692 Nueva delegación de atribuciones en Diputados Provinciales (28/09/2021)
- Revisión de RPT, aprobado por acuerdo de pleno con fecha 15/12/2021

Número medio de empleados durante el ejercicio y a 31 de diciembre, tanto funcionarios como personal laboral.

1.4.1. Número medio de empleados durante 2022

EMPLEADOS	CATEGORÍA	MUJERES		HOMBRES		TOTAL	
		Media	%	Media	%	Media	%
Cargos políticos	A1	10,00	0,73%	17,92	1,30%	27,92	2,03%
Personal eventual	A1	8,42	0,61%	19,50	1,42%	27,92	2,03%
Funcionarios (Inc. interinos)	A1	53,75	3,91%	51,25	3,72%	105,00	7,63%
	A2	110,33	8,02%	91,42	6,64%	201,75	14,66%
	C1	149,08	10,83%	83,67	6,08%	232,75	16,91%
	C2	146,83	10,67%	108,75	7,90%	255,58	18,57%
	Agrupaciones Profesionales	72,58	5,27%	93,67	6,81%	166,25	12,08%
Laborales plantilla	A1	1,00	0,07%	1,00	0,07%	2,00	0,15%
	Agrupaciones Profesionales	1,00	0,07%	2,00	0,15%	3,00	0,22%
Laborales Indefinidos	A1	6,92	0,50%	1,00	0,07%	7,92	0,58%
	A2	5,50	0,40%	7,33	0,53%	12,83	0,93%
	C1	10,00	0,73%	10,08	0,73%	20,08	1,46%
	C2	90,83	6,60%	38,33	2,78%	129,16	9,38%
	Agrupaciones Profesionales	14,00	1,02%	19,67	1,43%	33,67	2,45%
Laborales temporales	A1	5,00	0,36%	0,50	0,04%	5,50	0,40%
	A2	9,75	0,71%	2,50	0,18%	12,25	0,89%
	C1	0,67	0,05%	2,00	0,15%	2,67	0,19%
	C2	85,42	6,21%	11,75	0,85%	97,17	7,06%
	Agrupaciones Profesionales	19,83	1,44%	12,08	0,88%	31,91	2,32%
Subvenciones indefinidos	A2	0,00	0,00%	1,00	0,07%	1,00	0,07%
TOTALES		**800,91**	**58,19%**	**575,42**	**41,81%**	**1.376,33**	**100,00%**

Para la determinación del número medio de empleados se ha efectuado una media aritmética de las nóminas generadas en cada mes.

En el apartado de cargos políticos sólo figuran aquellos con dedicación exclusiva.

1.4.2. Número de empleados a 31-12-2022

EMPLEADOS	CATEGORÍA	MUJERES		HOMBRES		TOTAL	
		31.12.22	%	31.12.22	%	31.12.22	%
Cargos políticos	A1	10	0,72%	19	1,37%	29	2,10%
Personal eventual	A1	9	0,65%	19	1,37%	28	2,02%
Funcionarios (Inc. interinos)	A1	57	4,12%	51	3,69%	108	7,81%
	A2	116	8,39%	98	7,09%	214	15,47%
	C1	147	10,63%	89	6,44%	236	17,06%
	C2	146	10,56%	117	8,46%	263	19,02%
	Agrupaciones Profesionales	72	5,21%	98	7,09%	170	12,29%
Laborales plantilla	A1	1	0,07%	1	0,07%	2	0,14%
	Agrupaciones Profesionales	1	0,07%	2	0,14%	3	0,22%
Laborales Indefinidos	A1	6	0,43%	1	0,07%	7	0,51%
	A2	3	0,22%	3	0,22%	6	0,43%
	C1	10	0,72%	7	0,51%	17	1,23%
	C2	89	6,44%	31	2,24%	120	8,68%
	Agrupaciones Profesionales	14	1,01%	13	0,94%	27	1,95%
Laborales temporales	A1	3	0,22%	0,00	0,00%	3	0,22%
	A2	11	0,80%	3	0,22%	14	1,01%
	C1	1	0,07%	2	0,14%	3	0,22%
	C2	89	6,44%	13	0,94%	102	7,38%
	Agrupaciones Profesionales	16	1,16%	14	1,01%	30	2,17%
Subvenciones indefinidos	A2	0	0,00%	1	0,07%	1	0,07%
TOTALES		**801,00**	**57,92%**	**582**	**42,08%**	**1.383**	**100,00%**

1.5 Entidades del grupo, multigrupo y asociadas

1.5.1. Entidades del Grupo.-

Tipo de entidad	Nombre o Razón Social	Actividad	% Participación	% Voto
Organismo autónomo	INSTITUTO ALICANTINO DE CULTURA JUAN GIL ALBERT	Promover, realizar y colaborar con sus medios en trabajos de investigación, estudios y manifestaciones culturales, producir y editar trabajos científicos, participar y colaborar en todas aquellas tareas de promoción cultural o artística, etc. (art. 5 estatutos)	100,00%	100,00%
Organismo autónomo	SUMA GESTION TRIBUTARIA	Ejercer de forma descentralizada las funciones y facultades administrativas que por diversos títulos correspondan o se le encomienden a la Diputación, en relación con la aplicación de los tributos y con la asistencia y la cooperación, económica y técnica a los Municipios de la Provincia	100,00%	100,00%
Organismo autónomo	CAJA DE CREDITO PROVINCIAL COOPERACION	Otorgar operaciones de crédito a las Entidades Locales de la Provincia de Alicante para financiar inversiones de competencia local	100,00%	100,00%
Organismo autónomo	PATRONATO PROVINCIAL DE TURISMO DE ALICANTE	Gestión, en régimen descentralizado, de las competencias que en materia turística, le están atribuidas por la vigente legislación de Régimen Local a la Diputación	100,00%	100,00%
Organismo autónomo	ORGANISMO AUTONOMO INSTITUTO DE LA FAMILIA DR. PEDRO HERRERO	Funciones encaminadas al estudio y tratamiento de las familias, de los núcleos familiares, sea cual sea su composición y de cualquier otro sistema compuesto por elementos humanos, así como el desarrollo de programas destinados a apoyar a colectivos profesionales en tareas relacionadas con los fines del Instituto.	100,00%	100,00%
Sociedad Mercantil	EMPRESA PROVINCIAL DE AGUAS COSTABLANCA PROAGUAS COSTABLANCA	Realización de toda clase de trabajos relacionados con el ciclo completo del agua que le sean encomendados	100,00%	100,00%
Sociedad Mercantil	ALICANTE NATURA RED AMBIENTAL DE LA PROV. DE ALICANTE, S.A	Atender la red de espacios naturales y zonas verdes de su titularidad y de las que, con arreglo a Derecho, le confien las Corporaciones Locales de su territorio o cualesquiera otras personas, organismos o entidades públicas o privadas	100,00%	100,00%
Sociedad Mercantil	GEONET TERRITORIAL, S.A.	Generación de sistemas de información geográfica para los municipios, así como la realización de todo tipo de proyectos en las áreas de ingeniería, cartografía digital, informática y tratamiento de imágenes, aplicación de las nuevas tecnologías informáticas para el tratamiento de la información gráfica, toda clase de trabajos tanto técnicos	100,00%	100,00%
Fundación	FUNDACION DE LA COMUNIDAD VALENCIANA MARQ	Investigación, disfrute y promoción científica y cultural mediante la adquisición, conservación, restauración, estudio, exposición y divulgación de bienes de valor histórico, artístico y arqueológico	63,76%	75,00%
Fundación	AGENCIA PROVINCIAL DE LA ENERGIA DE ALICANTE FUNDACIÓN DE LA COMUNITAT VALENCIANA	La defensa del medio ambiente en el ámbito energético, así como la investigación científica y el desarrollo tecnológico relacionados con fuentes energéticas que garanticen el desarrollo sostenible	100,00%	100,00%
Fundación	FUNDACION DE LA COMUNIDAD VALENCIANA AUDITORIO DE LA DIPUTACIÓN DE ALICANTE ADDA	El Fomento, divulgación y promoción de actividades musicales, artes escénicas, artísticas y culturales a través de conciertos, representaciones artísticas y filarmónicas y organización de simposios, exposiciones, conferencias de carácter sociocultural, y sin ánimo de lucro	100,00%	100,00%
Fundación	FUNDACIÓN DE LA COMUNITAT VALENCIANA INSTITUTO DE ECOLOGÍA LITORAL	Contribución a una mejor protección y uso de la biodiversidad en el planeta a través de la realización de todo tipo de proyectos y servicios, científicos, tecnológicos y de investigación	89,09%	------
Consorcio	CONSORCIO DESARROLLO ECONOMICO COMARCA VEGA BAJA	Funcionamiento coordinado de las Entidades Consorciadas en materia de desarrollo económico de la Comarca de la Vega Baja, para conseguir un mejor aprovechamiento de los recursos humanos y materiales de las mismas.	------	50,00%

Tipo de entidad	Nombre o Razón Social	Actividad	% Participación	% Voto
Consorcio	CONSORCIO PROV. SERV. PREV. Y EXTINC. INCENDIOS Y SALV. ALIC	La prestación, en régimen de gestión directa, del Servicio de Prevención y Extinción de Incendios y Salvamento	------	>= 50%
Consorcio	CONSORCIO PARA ABAST. AGUAS Y SANEAMIENTOS DE LA MARINA BAJA	Satisfacción de las necesidades de abastecimiento de agua y saneamiento de los Municipios que lo integran	------	25,00%
Consorcio	CONSORCIO DE AGUAS DE LA MARINA ALTA	Satisfacción de las necesidades de abastecimiento de aguas potables y el saneamiento, depuración-reutilización de las residuales de los Municipios de la comarca de la Marina Alta		15,00%
Consorcio	CONSORCIO PARA LA GESTION DE RESIDUOS SOLIDOS URBANOS DEL BAIX VINALOPÓ	Prestación del servicio de gestión de los residuos sólidos urbanos del Baix Vinalopó	------	40,00%
Consorcio	CONSORCIO PARA LA EJECUCION DE LAS PREVISIONES DEL PLAN ZONAL 6, AREA DE GESTIÓN A1 (ant. Zona XV)	Prestación de los servicios de valorización y eliminación de residuos urbanos o municipales	------	21,00%
Consorcio	CONSORCIO PARA LA EJECUCION DE LAS PREVISIONES DEL PLAN ZONAL 7, AREA DE GESTIÓN A2 (ant. Zona XIV)	Prestación de los servicios de valorización y eliminación de residuos urbanos o municipales	------	21,00%
Consorcio	CONSORCIO PARA LA EJECUCION DE LAS PREVISIONES DEL PLAN ZONAL 8, AREA DE GESTIÓN A3 (ant. Zona XIII)	Prestación de los servicios de valorización y eliminación de residuos urbanos o municipales	------	21,00%
Consorcio	CONSORCIO RECUPERACION ECONOMICA Y DE LA ACTIVIDAD MARINA ALTA - CREAMA	Funcionamiento coordinado de las Agencias de Desarrollo Local de Denia, Pego y Benisa	10,00%	10,00%

(*) Dotación fundacional en el caso de las Fundaciones.

1.5.2. Otras entidades en las que participa que no son del grupo, multigrupo y asociadas.-

Tipo de entidad	Nombre o Razón Social	Actividad
Sociedad Mercantil	SOCIEDAD DE GARANTÍA RECÍPROCA DE LA COMUNITAT VALENCIANA	Entidad Financiera constituida por pequeños y medianos empresarios (PYMES), con el fin de facilitar su acceso al crédito y mejorar sus condiciones generales de financiación.
Sociedad Mercantil	SOCIEDAD MERCANTIL EMPRESA DE TRANSFORMACIÓN AGRARIA, S.A. (TRAGSA)	Medio propio instrumental del Estado orientado hacia el desarrollo rural y la conservación de la naturaleza. Posteriormente, la corporación ha diversificado sus campos de actuación realizando otras actividades como la ejecución de infraestructuras, el aprovechamiento del agua y la sanidad alimentaria, entre otras.
Consorcio	CONSORCIO PARA LA EJECUCION DE LAS PREVISIONES DEL PLAN ZONAL 11, AREA DE GESTIÓN A6 (ant. Zona XVII) (*)	Prestación de los servicios de valorización y eliminación de residuos urbanos o municipales
Consorcio	CONSORCIO CAMINO DEL CID	Promoción y definición del Camino del Cid
Consorcio	CONSORCIO DE MUSEOS DE LA COMUNIDAD VALENCIANA	Coordinar e impulsar el patrimonio museístico de la Comunidad Valenciana, etc. (artículo 5 de sus Estatutos)

Tipo de entidad	Nombre o Razón Social	Actividad
Consorcio	UNED ELCHE	Universidad a distancia
Consorcio	UNED DENIA	Universidad a distancia
Consorcio	CASA DEL MEDITERRÁNEO	Se configura como un instrumento de diplomacia pública cuyo objetivo fundamental consiste en el fomento del conocimiento mutuo y el acercamiento entre España y el resto de los países de la cuenca mediterránea, en áreas tan diversas como la cultura, la economía, el cambio climático, la igualdad de género o la innovación científica
Fundación, Asociación	FUNDACIÓN MUSEO DEL CALZADO	Promover la creación y mantenimiento en Elda del "MUSEO DEL CALZADO"
Fundación, Asociación	INSTITUCIÓN FERIAL ALICANTINA	Programación, control y coordinación de todas las manifestaciones comerciales, así como participar y colaborar en la promoción industrial y comercial de los sectores económicos a ella vinculados. Promoción de encuentros científicos y culturales a través de la organización de ferias, congresos, convenciones, jornadas
Fundación, Asociación	FUNDACION VALENCIANA ESTUDIOS AVANZADOS	Catalizar y potenciar los esfuerzos personales o de grupo, para el conocimiento científico de la Comunidad Valenciana, siendo la promotora de los premios "Rey Jaime I" y "Genoma Humano"
Fundación, Asociación	FUNDACIÓN PRIVADA "DEMOCRACIA Y GOBIERNO LOCAL"	Dar soporte a todo tipo de actuaciones y de iniciativas para el conocimiento, el estudio, la difusión y el asesoramiento en materia de derecho y régimen jurídico local, en todos sus aspectos políticos, administrativos, legales y jurisprudenciales.
Fundación, Asociación	FUNDACIÓN CULTURAL MIGUEL HERNANDEZ	Preservar el recuerdo y la memoria de la obra del universal poeta oriolano
Fundación, Asociación	PATRONATO DEL MISTERI D`ELX	Entidad encargada de la protección, mantenimiento y celebración anual de la Festa de acuerdo con la tradición.
Fundación, Asociación	FUNDACIÓN UNIVERSITARIA DE INVESTIGACIÓN ARQUEOLÓGICA LA ALCUDIA	Renovar el yacimiento arqueológico La Alcudia desde el punto de vista científico y de sus infraestructuras.
Fundación, Asociación	FUNDACIÓN EBERHARD SCHLOTTER	Exposición, desarrollo y conocimiento de las artes plásticas
Fundación, Asociación	ASOCIACIÓN ESPAÑOLA DE PEQUEÑAS Y MEDIANAS CIUDADES VITIVINÍCOLAS (ACEVIN)	Promover y facilitar las adaptaciones e iniciativas que sean necesarias para incrementar la competitividad de la industria vitivinícola
Fundación, Asociación	ASOCIACIÓN ESPAÑOLA DE CIUDADES DE LA PESCA (AECIPE)	Constituir una plataforma de conocimiento, promoción y revalorización de la actividad pesquera
Fundación, Asociación	RED DE UNIVERSIDADES VALENCIANAS	Fomento de la Investigación, el desarrollo y la innovación en las cinco universidades públicas valencianas.
Fundación, Asociación	FEDERACIÓN ESPAÑOLA DE MUNICIPIOS Y PROVINCIAS (FEMP)	Asociación de Entidades Locales de ámbito estatal constituida al amparo de lo dispuesto en la Disposición Adicional Quinta de la Ley 7/1985, de 2 de abril, Reguladora de las Bases de Régimen Local,
Fundación, Asociación	FEDERACIÓN VALENCIANA DE MUNICIPIOS Y	Asociación de Entidades Locales de la Comunidad Valenciana cuyos fines vienen relacionados en el artículo

2. Gestión indirecta de servicios públicos, convenios y otras formas de colaboración.

2.1. Concesiones Administrativas

1. "Concesión administrativa de obra y servicio para construcción y explotación de un aparcamiento de vehículos y locales para servicios comerciales anejos complementarios al nuevo Hospital Provincial y Universitario"(V-C-006-003/89).

A) Objeto:

La concesión administrativa de obra y servicios para la explotación de un aparcamiento para vehículos y una zona destinada a usos comerciales que complementen las dotaciones del Hospital Clínico Universitario que para estos fines se encuentran en la parcela propiedad de la Exma. Diputación Provincial.

B) Plazo:

El plazo de la concesión será de cincuenta años a partir de la fecha de la puesta en servicio de los aparcamientos.

- En el pleno de 29 de marzo de 1990 se tomó el acuerdo de adjudicar definitivamente el contrato de concesión administrativa.
- Fecha de la escritura de la concesión administrativa 20 de junio de 1990 por el cual se otorga el derecho para la construcción y explotación de un aparcamiento para vehículos y servicios comerciales anejos.

C) Subvenciones comprometidas durante la vida del contrato:

No procede.

D) Bienes de dominio público afectos a la gestión:

Parcela de suelo en los terrenos del Hospital Universitario San Juan, propiedad de la Excma. Diputación Provincial.

E) Aportaciones no dinerarias:

No procede.

F) Anticipos reintegrables y préstamos participativos, subordinados o de cualquier otra naturaleza concedidos al gestor:

No procede.

G) Bienes objeto de reversión:

La parcela propiedad de la Excma. Diputación Provincial, junto con las instalaciones resultado de la obra de construcción del recinto de aparcamiento para vehículos y de la zona destinada a usos comerciales que realizó el contratista revertirán a la Excma. Diputación Provincial al término de la concesión.

H) Departamento gestor del gasto: Patrimonio. Canon anual 2021: 5.666,79 euros.

2 Contrato: V16-088/2016 "Concesión de la explotación del kiosco bar existente en el Área Recreativa de la finca "Casa Tápena", T.M. de Onil (Alicante)"

Contratista: MIGUEL CARLOS ABÁSOLO ETCHEMENDIGARAY

Centro Gestor: Departamento de Medioambiente y Residuos Sólidos.

A) Objeto:

La prestación objeto del presente contrato consiste en la gestión indirecta, mediante la modalidad de concesión de la explotación del kiosko bar existente en el Área Recreativa de la finca Casa Tápena, T.M. de Onil.

B) Plazo:

El plazo de duración del contrato será de 4 años, a contar desde el día siguiente al de formalización, prorrogado por plazo de 1 año (Finalizada la prórroga el 07/06/2022)

Fecha de formalización del contrato: 7 de junio de 2017, celebrado con MIGUEL CARLOS ABÁSOLO ETCHEMENDIGARAY

C) Subvenciones comprometidas durante la vida del contrato:

No procede.

D) Bienes de dominio público afectos a la gestión:

El kiosko bar existente en el Área Recreativa de la finca Casa Tápena, T.M. de Onil.

E) Aportaciones no dinerarias:

No procede.

F) Anticipos reintegrables y préstamos participativos, subordinados o de cualquier otra naturaleza concedidos al gestor:

No procede.

G) Bienes objeto de reversión:

Las instalaciones que figuran descritas en el apartado d).

H) Departamento gestor del gasto: Área de Medioambiente. Canon anual: Canon anual: 3.420,00 euros (sin IVA).

3 Contrato: V16-014/2017 "Concesión de la explotación de instalaciones recreativas de titularidad provincial en la finca "La Garriga", término municipal de Vall de Gallinera.

A) Objeto:

La prestación objeto del presente contrato consiste en la gestión indirecta, mediante la modalidad de concesión de la explotación, conservación y mantenimiento de las instalaciones recreativas de titularidad provincial sitas en la finca "La Garriga", T.M. de Vall de Gallinera (Alicante).

B) Plazo:

El plazo de duración del contrato será de 4 años, a contar desde el día siguiente al de formalización, prorrogado por plazo de 1 año (Finalizada la prórroga el 02/08/2022)

Fecha de formalización del contrato: 2 de agosto de 2017, celebrado con la empresa SILVOTURISMO MEDITERRÁNEO, S.L.

C) Subvenciones comprometidas durante la vida del contrato:

No procede.

D) Bienes de dominio público afectos a la gestión:

Las instalaciones recreativas sitas en la finca "La Garriga" (T.M. Vall de Gallinera), titularidad de la Excma. Diputación Provincial de Alicante.

E) Aportaciones no dinerarias:

No procede.

F) Anticipos reintegrables y préstamos participativos, subordinados o de cualquier otra naturaleza concedidos al gestor:

No procede.

G) Bienes objeto de reversión:

Las instalaciones que figuran descritas en el apartado d).

H) Departamento gestor del gasto: Patrimonio. Canon anual: 2.600 euros (sin IVA).

4 Contrato: CS-296/2022 "Concesión de la explotación del kiosco bar existente en el Área Recreativa de la finca "Casa Tápena", T.M. de Onil (Alicante)"

A) Objeto:

La prestación objeto del presente contrato consiste en la gestión indirecta, mediante la modalidad de concesión de la explotación del kiosko bar existente en el Área Recreativa de la finca Casa Tápena, T.M. de Onil.

B) Plazo:

El plazo de duración del contrato será de 2 años, a contar desde el día siguiente al de formalización, prorrogable por 2 años más.

Fecha de formalización del contrato: 13 de enero 2023, celebrado con Tania López Garrote, con D.N.I., número 74087669T.

Fecha de adjudicación 29/12/2022

C) Subvenciones comprometidas durante la vida del contrato:

No procede.

D) Bienes de dominio público afectos a la gestión:

El kiosko bar existente en el Área Recreativa de la finca Casa Tápena, T.M. de Onil.

E) Aportaciones no dinerarias:

No procede.

F) Anticipos reintegrables y préstamos participativos, subordinados o de cualquier otra naturaleza concedidos al gestor:

No procede.

G) Bienes objeto de reversión:

Las instalaciones que figuran descritas en el apartado D).

H) Departamento gestor del gasto: Área de Medioambiente. Canon para dos años: 4.500,00 euros, del que 780,99 corresponden al IVA.

2.2. Convenios

La información presentada en este apartado ha sido obtenida del portal de transparencia de la Diputación de Alicante. Los convenios reflejados a continuación están integrados por aquellos formalizados durante el ejercicio 2022. Para más información puede consultarse el portal de transparencia en el siguiente enlace: https://abierta.diputacionalicante.es/convenios/

CONVENIOS FORMALIZADOS EN 2022

Fecha firma	Convenio	Plazo de vigencia	Previsión de prórroga	Obligaciones económicas asumidas por Diputación
	Cesión temporal en depósito de una cepa de ancla romano para su exhibición en el Museo Nueva Tabarca	48 meses	48 meses	NO
17/03/2022	Para el mantenimiento del Sistema de Información Hidrológica Provincial.	12 meses	12 meses	90.000,00
09/11/2022	Servicios Sociales de Atención Primaria	48 meses	NO	748.596,27
12/12/2022	Servicios Sociales de Atención Primaria	48 meses	NO	830.376,62
23/11/2022	Servicios Sociales de Atención Primaria	48 meses	NO	812.806,77
13/12/2022	Servicios Sociales de Atención Primaria	48 meses	NO	658.223,00

Fecha firma	Convenio	Plazo de vigencia	Previsión de prórroga	Obligaciones económicas asumidas por Diputación
10/11/2022	Servicios Sociales de Atención Primaria	48 meses	NO	1.415.844,11
16/03/2022	Constitución de la Junta Arbitral de Consumo de la provincia de Alicante.	48 meses	48 meses	NO
08/06/2022	Organización del archivo municipal de Salinas, incluido en el Plan de Ayuda a Archivos Municipales	48 meses	48 meses	10.134,81
12/07/2022	CONVENIO DE COLABORACIÓN PARA IMPULSAR EL PROYECTO DE INNOVACIÓN TECNOLÓGICA Y GENERACIÓN DE CONOCIMIENTO EN EL ÁMBITO DE LA INTELIGENCIA DIGITAL	12 meses	NO	500.000,00
08/03/2022	Acuerdo de Cooperación entre la Generalitat y la Diputación Provincial de Alicante para el fomento de la participación ciudadana, la transparencia y el buen gobierno en el ámbito local, a través de la concesión de ayudas destinadas a entidades locales de la provincial de	12 meses	NO	125.000,00
23/11/2022	Servicios Sociales de Atención Primaria	36 meses	NO	784.651,71
11/11/2022	Servicios Sociales de Atención Primaria	36 meses	NO	739.879,05
24/11/2022	Servicios Sociales de Atención Primaria	36 meses	NO	828.931,68
11/11/2022	Servicios Sociales de Atención Primaria	36 meses	NO	691.261,14
04/02/2022	Colaboración con el Ayuntamiento de Alicante para la organización y celebración de actividades culturales en 2022	11 meses	NO	111.300,00

Fecha firma	Convenio	Plazo de vigencia	Previsión de prórroga	Obligaciones económicas asumidas por Diputación
19/04/2022	Colaboración en las actividades de interés general que la Fundación ADDA realice durante 2022 y las obligaciones conexas con ésta.	8 meses	NO	6.670.000,00
09/06/2022	Colaboración en las actividades de interés general que la Fundación ADDA realice durante 2022 y las obligaciones conexas con esta 1ª Adenda incremento económico de 1.000.000 de euros.	8 meses	NO	7.670.000,00
27/12/2022	Colaboración en las actividades de interés general que la Fundación ADDA realice durante 2022 y las obligaciones conexas con esta 2ª Adenda incremento económico de 1.070.818 de euros.	8 meses	NO	8.740.818,00
31/03/2022	Colaboración con la Fundación de la Comunidad Valenciana MARQ para la realización en actividades de interés general en 2022.	9 meses	NO	3.500.000,00
27/12/2022	Colaboración con la Fundación de la Comunidad Valenciana MARQ para la realización en actividades de interés general en 2022.	9 meses	NO	4.729.182,00
14/10/2022	Colaboración con la Asociación de Belenistas de Alicante para la realización conjunta de la exposición Belenes 2022	2 meses	NO	11.617,10
07/11/2022	Colaboración en la realización conjunta de la actividad cultural XXX Muestra de Teatro Español de Autores Contemporáneos dirigida a la Provincia de Alicante, como cauce para el fomento del desarrollo económico y social en el ámbito provincial.	2 meses	NO	6.543,68
15/11/2022	Creación de la Cátedra Universidad-Empresa denominada Cátedra de Igualdad y Agenda 2030 UNED DÉNIA	48 meses	NO	60.000,00
16/11/2022	Colaboración con la Cofradía del Santo Sepulcro de Albatera para la Construcción Casa del Cofrade de Albatera	12 meses	NO	100.000,00
22/02/2022	Regulación usos gratuitos y/o bonificados usuarios de la piscina cubierta del Hogar Provincial de Alicante durante 2022	12 meses	NO	120.000,00

Fecha firma	Convenio	Plazo de vigencia	Previsión de prórroga	Obligaciones económicas asumidas por Diputación
25/11/2022	Organización del XLVII Torneo Internacional de Balonmano Masculino que se celebrará en el municipio de Benidorm del 5 al 7 de enero de 2023	3 meses	NO	250.000,00
12/12/2022	Subvención nominativa para la organización de los European Police and Fire Games a celebrar en Torrevieja del 26 de abril al 8 de mayo de 2023	5 meses	NO	130.000,00
08/04/2022	Formalización de la encomienda de gestión de actuaciones comprendidas en el "Proyecto Alicante por la inclusión" dentro del programa operativo de empleo, formación y educación (POEFE)	12 meses	NO	122.074,80
02/05/2022	Convenio con la Universidad de la Alicante para la financiación de la Cátedra del Agua durante el ejercicio 2022.	8 meses	NO	40.000,00
25/05/2022	Convenio con la Asociación Española de Desalación y Reutilización (AEDyR) para la organización de la Jornada técnica Agricultura, Agua y Energía.	7 meses	NO	3.000,00
08/06/2022	Convenio para el impulso de la recuperación ambiental y paisajística del río Monnegre y su entorno.	48 meses	48 meses	NO
27/07/2022	Convenio con el Ayuntamiento de Albatera para la organización del Congreso Agua, Energía y Medio Ambiente.	5 meses	NO	26.438,50
07/03/2022	Cooperación educativa entre la Universitat Oberta de Catalunya y la Diputación Provincial de Alicante para la realización de prácticas de estudiantes de psicología	4 meses	NO	NO
28/07/2022	Convenio de colaboración educativa entre la Universidad Isabel I de Castilla y la Excma. Diputación Provincial de Alicante para la realización de prácticas externas de estudiantes.	24 meses	NO	NO
03/06/2022	Colaboración para la realización de la campaña de excavaciones del año 2022 dentro del "Proyecto Ifach. Estudio arqueológico de una pobla nova de conquista en el Penyal d'Ifac (Calp, Alicante)".	6 meses	NO	22.500,00

Fecha firma	Convenio	Plazo de vigencia	Previsión de prórroga	Obligaciones económicas asumidas por Diputación
16/09/2022	Colaboración para la realización de la campaña de excavaciones del año 2022 en el yacimiento de San Antón (Orihuela).	4 meses	NO	22.500,00
22/09/2022	Convenio de colaboración entre la Excma. Diputación Provincial y COSITAL Alicante en materia de formación continua dirigida a los empleados públicos que prestan servicio en las Entidades Locales, y, especialmente, al colectivo de funcionarios de Administración Local con	48 meses	48 meses	NO
14/12/2022	Convenio de Colaboración entre la Diputación de Barcelona y la Diputación de Alicante para la cesión del código fuente de la aplicación de gestión integral del Boletín Oficial de la Provincia de Barcelona	20 meses	24 meses	NO
04/05/2022	Convenio para la gestión de una subvención dentro del programa europeo CERV para el proyecto YOUNGDEAL	24 meses	NO	NO

3. Bases de presentación de las cuentas

3.1. Imagen fiel.-

La formación y rendición de la Cuenta General del ejercicio 2022 se ha realizado conforme a lo establecido en el Real decreto Legislativo 2/2004, de 5 de marzo, por el que se aprueba el texto refundido de la Ley Reguladora de las Haciendas Locales, siguiendo las normas de la Instrucción del modelo normal de Contabilidad Local, y el Plan General de Contabilidad pública adaptado a la Administración Local anexo a la citada Instrucción, aprobados por Orden del HAP/1781/2013, de 20 de septiembre.

Principios contables*:* La contabilidad de la Excma. Diputación Provincial de Alicante se ha desarrollado aplicando los principios contables incluidos en la parte primera del Plan General de Contabilidad pública adaptado a la Administración Local anexo a la Instrucción del modelo normal de Contabilidad Local indicada.

1º. La contabilidad de la entidad se ha desarrollado aplicando los principios contables de carácter económico que a continuación se indican:

a) Gestión continuada. Se presume, salvo prueba en contrario, que la actividad de la entidad continúa por tiempo indefinido.

b) Devengo. Las transacciones y otros hechos económicos se reconocen en función de la corriente real de bienes y servicios que los mismos representan, y no en el momento en que se produce la corriente monetaria o financiera derivada de aquéllos.

c) Uniformidad. Adoptado un criterio contable dentro de las alternativas permitidas, se mantiene en el tiempo y se aplica a todos los elementos patrimoniales que tengan las mismas características en tanto no se alteren los supuestos que motivaron su elección.

d) Prudencia. Se mantiene cierto grado de precaución en los juicios de los que se derivan estimaciones bajo condiciones de incertidumbre, de tal manera que los activos o los ingresos no se sobrevaloren, y que las obligaciones o los gastos no se infravaloren.

e) No compensación. No se compensan las partidas del activo y del pasivo del balance, ni las de gastos e ingresos que integran la cuenta del

resultado económico patrimonial o el estado de cambios en el patrimonio neto.

f) Importancia relativa. La aplicación de los principios y criterios contables, está presidida por la consideración de la importancia en términos relativos que los mismos y sus efectos pudieran presentar.

En los casos de conflicto entre los anteriores principios contables prevalece el que mejor conduzca a que las cuentas anuales expresen la imagen fiel del patrimonio, de la situación financiera y del resultado económico patrimonial de la entidad.

2º. También se han aplicado los principios contables de carácter presupuestario recogidos en la normativa presupuestaria aplicable, y en especial los siguientes:

a) Principio de imputación presupuestaria. Los gastos e ingresos presupuestarios se han imputado de acuerdo con su naturaleza económica y, en el caso de los gastos, además, de acuerdo con la finalidad que con ellos se pretende conseguir. Los gastos presupuestarios se han clasificado atendiendo al órgano encargado de su gestión.

Las obligaciones presupuestarias derivadas de adquisiciones, obras, servicios, prestaciones o gastos en general se han imputado al Presupuesto del ejercicio en que éstos se realizan y con cargo a los respectivos créditos; los derechos se han imputado al Presupuesto del ejercicio en que se reconocen o liquidan.

b) Principio de desafectación. Con carácter general, los ingresos de carácter presupuestario se han destinado a financiar la totalidad de los gastos de dicha naturaleza, sin que exista relación directa entre unos y otros.

3.2. Comparación de la información.-

No se producido ninguna causa que impida la comparación de las cuentas del ejercicio 2022 con las del precedente. No ha tenido que efectuarse adaptación alguna en los importes del ejercicio precedente para facilitar su comparación con los del ejercicio 2022.

3.3. Razones e incidencia en las cuentas anuales de los cambios en criterios de contabilización.

En el ejercicio 2022 no se han llevado a cabo cambios en los criterios de contabilización.

3.4. Información sobre cambios en estimaciones contables.

En el ejercicio 2021 no se han producido cambios significativos en las estimaciones contables.

4. NORMAS DE VALORACIÓN.

Los criterios aplicados a operaciones o hechos económicos, así como a diversos elementos patrimoniales han sido los regulados en la segunda parte de la Orden HAP/1781/2013, de 20 de septiembre, por la que se aprueba la Instrucción del modelo Normal de Contabilidad Local. Analizando éstos con mayor detalle, son los siguientes:

4.1. INMOVILIZADO MATERIAL.-

La valoración de este tipo de bienes se realizará según lo dispuesto en el documento "Criterios para la gestión de bienes de la Diputación de Alicante", cuya última modificación ha sido adoptada por acuerdo plenario de fecha 8 de junio de 2022.

Valoración inicial: Como norma general, los bienes comprendidos en el inmovilizado material deben valorarse al precio de adquisición, al coste de producción o al valor razonable teniendo en cuenta las correcciones valorativas que deben efectuarse.

Se han de tener en cuenta las siguientes consideraciones sobre la norma general anteriormente expuesta:

1º En el caso de adquisiciones onerosas: el precio de adquisición.

2º En el caso de adquisiciones onerosas en las que se difiere el pago: su precio de compra será el precio equivalente al contado.

3º Los bienes fabricados o construidos por la propia Entidad, se valoran por su coste de producción.

4º En el caso de adquisiciones lucrativas (bienes adquiridos a precio simbólico o nulo): se valorarán por el valor razonable en el momento de la entrega y aceptación.

5º Los bienes recibidos por cancelación en especie se valorarán por el valor contable de la deuda en el momento en el que esta es asumida.

6º En el caso de los bienes recibidos en cesión de uso: en el Informe de Tasación del bien que ha de realizar el cesionario, deberá figurar siempre –junto con el valor calculado en función de lo que se recoge a continuación- la vida económica

del mismo, teniendo como referencia para ello la vida útil asignada a la Clasificación. Para la asignación del valor se atenderá a lo siguiente:

6.1. Si la cesión es por un periodo inferior a la vida económica del bien recibido, la entidad beneficiaria incorpora un activo intangible por el valor razonable del derecho de uso de dicho bien.

Si existieran dificultades para la determinación del valor del derecho de uso se podrá optar por una de las siguientes opciones:

6.1.1. Solicitar el valor razonable del bien. El valor razonable del derecho de uso del bien podrá valorarse:

a. Por analogía con el deterioro de valor que supone la cesión en contra: por el importe acumulado de las cuotas de amortización que corresponderían al periodo de cesión a favor.

b. Por analogía con lo indicado en la valoración de los derechos de usufructo en el Impuesto sobre el patrimonio: por el porcentaje de un 2% anual aplicable a los años que dure la cesión, con un máximo del 70% del valor razonable.

En los casos de cesiones de bienes histórico–artísticos y terrenos, siempre se entenderá que son por un periodo inferior a la vida económica.

6.1.2. En el caso de los inmuebles, el valor razonable del derecho de uso bien podrá valorarse por el importe de lo que supondría el arrendamiento de un bien, de similares características, por el periodo de tiempo que dure la operación de cesión.

6.2. Si es por un periodo indefinido o similar a la vida económica del bien recibido se incorporará como un activo en función de su naturaleza y por el valor razonable del mismo a la fecha de la cesión.

Valoración posterior: Se seguirá el modelo de coste, de forma que el valor inicial se incrementará por el de los desembolsos posteriores, y se le descontará el importe de la amortización acumulada practicada y la corrección valorativa acumulada por deterioro.

Método de amortización lineal: En cuadro anexo que figura al final de este apartado de la Memoria, se especifican los plazos de amortización.

Nota apartado 5: En el inmovilizado material existen diferencias entre los totales de aumentos por transferencias o traspasos de otras cuentas y las disminuciones por transferencias o traspasos a otras cuentas, debido a que existen transferencias o traspasos de otras cuentas no pertenecientes al inmovilizado material.

4.2. PATRIMONIO PÚBLICO DEL SUELO.-

La Diputación no dispone de patrimonio público del suelo.

4.3. INVERSIONES INMOBILIARIAS.-

Tendrán la consideración de inversiones inmobiliarias aquellos inmuebles (terrenos o edificios, considerados en su totalidad o en parte, o ambos, sin perjuicio de la situación patrimonial en la que se encuentren) que la Diputación de Alicante tiene para obtener rentas, plusvalías o ambas. Por el contrario, no tendrán la consideración de inversión inmobiliaria, los edificios alquilados por Diputación ocupados por personal de la misma para prestar servicios públicos o usos administrativos.

Según lo dispuesto en el documento "Criterios para la gestión de bienes de la Diputación de Alicante", la Diputación de Alicante interpreta que tendrán la consideración de inversiones inmobiliarias los bienes pertenecientes al Subgrupo 11 de Terrenos y la clase 1201 de Edificios que figuren en el inventario como en situación de arrendamiento.

Valoración inicial: Como norma general, los diversos bienes clasificados como inversiones inmobiliarias se valorarán de modo análogo a lo que se ha indicado en relación con el inmovilizado material.

Valoración posterior: Se seguirá el modelo de coste, de forma que el valor inicial se incrementará por el de los desembolsos posteriores, y se le descontará el importe de la amortización acumulada practicada y la corrección valorativa acumulada por deterioro.

Método de amortización lineal: En cuadro anexo que figura al final de este apartado de la Memoria, se especifican los plazos de amortización.

4.4. INMOVILIZADO INTANGIBLE.-

Valoración inicial: El inmovilizado intangible se concreta en un conjunto de activos intangibles y derechos susceptibles de valoración económica de carácter no monetario y sin apariencia física que cumplen, además, las características de permanencia en el tiempo y utilización en la producción de bienes y servicios o constituyen una fuente de recursos de la entidad

Un inmovilizado intangible será identificable cuando cumpla alguno de los dos requisitos siguientes:

a) Es separable y susceptible de ser enajenado, cedido, arrendado, intercambiado o entregado para su explotación.

b) Surge de derechos contractuales o de otros derechos legales, con independencia de que esos derechos sean transferibles o separables o de otros derechos u obligaciones.

Como norma general, los diversos elementos comprendidos en el inmovilizado intangible se valoran de modo análogo a lo que se ha indicado en relación con el inmovilizado material.

Valoración posterior: Se seguirá el modelo de coste, de forma que el valor inicial se incrementará por el de los desembolsos posteriores, y se le descontará el importe de la amortización acumulada practicada y la corrección valorativa acumulada por deterioro.

Método de amortización lineal: En cuadro anexo que figura al final de este apartado de la Memoria, se especifican los plazos de amortización.

4.5. ARRENDAMIENTOS.-

4.5.1. Arrendamientos financieros: Tendrán esta consideración aquellos arrendamientos cuando de las condiciones económicas se deduzca que se transfieren sustancialmente todos los riesgos y ventajas inherentes a la propiedad del contrato.

En el ejercicio 2022, la Diputación de Alicante no tiene este tipo de operaciones.

4.5.2. Arrendamientos operativos: Se tratará de aquellos en los que no se transfieren los riesgos y ventajas inherentes a la propiedad.

En los casos en que la Diputación figura como arrendataria, las cuotas se considerarán gastos en el resultado del ejercicio en que se devenguen.

Por el contrario, los ingresos que pudiera obtener la Diputación como arrendadora se imputarán en la cuenta de resultados del ejercicio en que se devenguen.

4.5.3. Venta con arrendamiento posterior: No se han producido operaciones de esta naturaleza.

4.6. PERMUTAS.-

Durante el ejercicio 2022 no se han producido este tipo de operaciones.

4.7. ACTIVOS Y PASIVOS FINANCIEROS.-

4.7.1. Activos financieros

Son activos financieros el dinero en efectivo, los instrumentos de capital o de patrimonio neto de otra entidad y los derechos de recibir efectivo u otro activo financiero de un tercero o de intercambiar con un tercero activos o pasivos financieros en condiciones potencialmente favorables para la entidad.

Los activos financieros se clasifican, a efectos de su valoración, en:

a) Créditos y partidas a cobrar

Incluyen:

- Los créditos por operaciones derivadas de la actividad habitual.
- Otros activos financieros que generan flujos de efectivo de importe determinado y respecto de los cuales se espera recuperar todo el desembolso, excepto por motivos imputables al deterioro crediticio.
- Las operaciones de adquisición de instrumentos de deuda con el acuerdo de posterior venta a un precio fijo o al precio inicial más la rentabilidad normal del prestamista.

Como norma general, los créditos y partidas a cobrar con vencimiento a corto plazo se valoran, tanto en el momento de reconocimiento inicial como posteriormente, por su valor nominal, salvo que incorporen un interés contractual. La misma valoración se realiza con los de vencimiento a largo plazo cuando el efecto de actualizar los flujos no es significativo. En caso contrario, se valoran por su valor razonable y posteriormente a coste amortizado, reconociendo los intereses devengados en función de su tipo de interés efectivo como ingresos del ejercicio.

En todo caso, las fianzas y depósitos constituidos se valoran siempre por el importe entregado.

b) Inversiones en el patrimonio de las entidades del grupo, multigrupo y asociadas

Incluye los activos financieros correspondientes a las entidades del grupo, multigrupo y asociadas de acuerdo con la definición de las normas para la formulación de las cuentas anuales consolidadas en el ámbito del sector público aprobadas por la Orden HAP/1489/2013, de 18 de julio.

Las participaciones en sociedades mercantiles y fundaciones del grupo han sido valoradas inicialmente a coste, que equivale al valor razonable de la contraprestación entregada más los costes de transacción que le sean directamente atribuibles.

Las participaciones en el resto de entidades del grupo, multigrupo y asociadas han sido valoradas inicialmente conforme a las normas 18,

apartado 4, y 19 del Plan general de contabilidad de la Administración local, así como a las notas o aspectos particulares emitidos por la IGAE sobre la apertura contable del ejercicio 2015. Como consecuencia de ello, las participaciones en los organismos autónomos han sido valoradas por:

- El importe de las aportaciones efectuadas en concepto de adscripción de bienes a entes dependientes por el valor de los bienes adscritos en el momento de la adscripción.

- El importe de las aportaciones patrimoniales iniciales directas, así como las posteriores ampliaciones por la asunción de nuevas competencias de los entes vinculados.

- El valor del patrimonio neto de estos organismos a 1 de enero de 2015, una vez deducidos los valores indicados en los apartados anteriores (adscripciones y aportaciones iniciales directas).

La valoración posterior de los activos financieros correspondientes a las entidades del grupo, multigrupo y asociadas se han valorado por su coste inicial, menos, en su caso, el importe acumulado de las correcciones valorativas por deterioro.

c) Activos financieros disponibles para la venta

Incluye los activos financieros que no cumplan los requisitos para ser incluidos en alguna de las categorías anteriores. Se valoran en todo momento por su valor razonable, y los cambios que se producen en éste se registran en el patrimonio neto hasta su enajenación o deterioro.

Reconocimiento: El reconocimiento contable de los activos financieros se realiza en la fecha establecida en el contrato o acuerdo, a partir de la cual la entidad adquiere el derecho. Como norma general, los costes de las transacciones se imputan al resultado del ejercicio, excepto cuando su magnitud aconseja incorporarlos en el valor del activo financiero. Se clasifican como no corriente cuando su vencimiento es superior a un año y como corriente cuando es inferior.

Deterioro: En el caso de los créditos y otras partidas a cobrar, al menos al cierre del ejercicio, deberán efectuarse las correcciones valorativas necesarias, siempre que exista evidencia objetiva de que el valor de un crédito o de un grupo de créditos con similares características de riesgo valorados colectivamente, se ha deteriorado como resultado de uno o más sucesos que hayan ocurrido después de su reconocimiento inicial y que ocasionen una reducción o retraso en los flujos de efectivo estimados futuros, como puede ser la insolvencia del deudor.

De acuerdo con lo dispuesto en la base 27 de las de ejecución del presupuesto, se consideran como saldos de difícil o imposible recaudación aquellos derechos con antigüedad superior a dos años contados a partir de la fecha de cierre del ejercicio y aquellos de los que, sin alcanzar dicha antigüedad, pudieran apreciarse circunstancias que fundamentaran tal calificación. De acuerdo con informe emitido por el tesorero del organismo, a 31 de diciembre de 2022 existen derechos pendientes de dudoso cobro cuya cuantía asciende a 819.622,09 euros.

En el caso de los instrumentos de patrimonio con origen con aportaciones de fondo patrimoniales, para determinar el importe de la corrección valorativa se considera el importe recuperable, entendiendo este como el mayor importe entre su valor razonable menos los gastos de venta y el valor actual de los flujos de efectivo derivados de la inversión. Salvo mejor evidencia del importe recuperable, en la estimación del deterioro de estas inversiones se toma en consideración el patrimonio neto de la entidad participada corregido por las plusvalías tácitas existentes en la fecha de valoración.

Las citadas correcciones valorativas por deterioro, así como su reversión, se reconocen como un gasto o un ingreso, respectivamente, en el resultado del ejercicio.

4.7.2. Pasivos financieros

La totalidad de los pasivos financieros se clasifican en la categoría de pasivos financieros a coste amortizado. Incluyen:

- Débitos y partidas a pagar por operaciones derivadas de la actividad habitual.

- Otros débitos y partidas a pagar.

Como norma general, los débitos y las partidas a pagar con vencimiento a corto plazo sin interés contractual se valoran, tanto en el momento del reconocimiento inicial como posteriormente, por su valor nominal. La misma valoración se realiza con los de vencimiento a largo.

En todo caso, las fianzas y los depósitos recibidos se valoran siempre por el importe recibido.

Reconocimiento: El reconocimiento contable de los pasivos financieros se realiza en la fecha establecida en el contrato o acuerdo, a partir de la cual la

entidad contrae la obligación. Se clasifican como no corriente cuando su vencimiento es superior a un año y como corriente cuando es inferior.

Baja de pasivos financieros: Como norma general, se registra la baja de un pasivo financiero o de una parte de este cuando la obligación contraída se ha cumplido o cancelado. En caso de producirse una diferencia entre el valor contable y la contraprestación entregada, se reconocerá en el resultado del ejercicio que tenga lugar.

4.7.3. Contratos de garantía financiera

Un contrato de garantía financiera es un contrato que exige que el emisor efectúe pagos para rembolsar al tenedor por la pérdida en la que incurre cuando un deudor específico incumpla su obligación de pago, de acuerdo con las condiciones, originales o modificadas, de un instrumento de deuda, tal como una fianza o un aval. No se han dotado provisiones al no existir garantías clasificadas como dudosas.

La Diputación de Alicante no dispone de este tipo de operaciones.

4.8. COBERTURAS CONTABLES.-

La Diputación de Alicante no dispone de este tipo de operaciones.

4.9. EXISTENCIAS.-

En la Excma. Diputación de Alicante, y atendiendo al principio de importancia relativa no se lleva a cabo la inclusión de las existencias en el balance, ni en la cuenta de resultados de la variación experimentada en las mismas, al no superar su cuantía el umbral de materialidad consistente en el 0,75% del activo o el 3% de las obligaciones reconocidas, según norma técnica sobre evaluación de la importancia relativa en las auditorías de cuentas por la I.G.A.E.

4.10. ACTIVOS CONSTRUIDOS O ADQUIRIDOS PARA OTRAS ENTIDADES.-

Son los bienes construidos o adquiridos por la Diputación de Alicante, con base en el correspondiente contrato, convenio o acuerdo, con el objeto de que una vez finalizado el proceso de adquisición o construcción de los mismos se transfieran necesariamente a otra entidad destinataria, con independencia de que esta última participe o no en su financiación.

Dado que este tipo de activos no se construyen directamente por la Diputación o, en caso de serlo, no podrían ser estimados con el suficiente grado de fiabilidad, los costes asociados con la construcción o adquisición de los activos se reconocen como existencias. En este caso, los ingresos se reconocerán cuando los activos se entreguen a la entidad destinataria de los mismos. En caso de que se produzcan ingresos con posterioridad a la entrega del activo, se reconocerán en el momento de su percepción.

Los ingresos asociados al contrato o acuerdo de construcción o adquisición no tendrán, a efectos contables, la consideración de subvenciones recibidas.

Los costes asociados al contrato o acuerdo que financie la entidad gestora se imputarán como subvención concedida al resultado del ejercicio que proceda de acuerdo con los criterios establecidos en la norma de reconocimiento y valoración n.º 18, «Transferencias y subvenciones».

Los activos construidos o adquiridos para otras entidades se valoran a 31.12.2022 en 4.821.018,85 euros. Dicho importe es el total de obligaciones reconocidas acumuladas de los proyectos de gasto clasificados como IGOE (inversiones Gestionadas para Otros Entes) en el módulo de gestión de los mismos, a los que se acumulan los gastos devengados por operaciones pendientes de aplicar a presupuesto (OPAs) de los citados proyectos de gasto.

4.11. TRANSACCIONES EN MONEDA EXTRANJERA.-

En caso de producirse, las transacciones en moneda distinta al euro se registran en el momento de su reconocimiento en euros, aplicando al importe correspondiente el tipo de cambio al contado existente en la fecha de la operación.

4.12. INGRESOS Y GASTOS.-

Los ingresos y los gastos se registran por el principio de devengo y, en los casos en los que sea pertinente, por el de correlación entre ambos.

Presupuestariamente, los ingresos y gastos se incorporan a la liquidación presupuestaria en el momento en que se produce el acto administrativo de reconocimiento de los respectivos derechos y obligaciones.

4.12.1. Ingresos

a) Ingresos con contraprestaciones

Como norma general, los ingresos se registran por el valor razonable de la contraprestación y representan los importes a cobrar por los bienes entregados y los servicios prestados en el curso ordinario de las actividades de la entidad, deducidas las devoluciones, las rebajas, los descuentos y el impuesto sobre el valor añadido, en su caso.

La entidad reconoce los ingresos cuando el importe de estos se puede valorar con fiabilidad; es probable que los beneficios económicos futuros vayan a fluir a la entidad, y se cumplen las condiciones específicas para cada una de las actividades tal como se detalla a continuación.

- Los ingresos por ventas son registrados cuando la entidad ha transferido al comprador los riesgos y las ventajas derivadas de la propiedad de los bienes, con independencia de la propiedad; no conserva para sí ninguna implicación en la gestión corriente de los bienes vendidos, ni retiene el control efectivo sobre ellos; y los gastos asociados con la transacción pueden ser medidos con fiabilidad.

- Los ingresos para la prestación de servicios se reconocen cuando el resultado de la transacción puede ser estimado con fiabilidad, considerando el grado de avance o realización de la prestación en la fecha de las cuentas anuales, o de forma lineal cuando el servicio se presta durante un periodo determinado.

Cuando no puede ser estimado de forma fiable, los ingresos son reconocidos en la cuantía de los gastos reconocidos que se consideran recuperables.

b) Ingresos sin contraprestaciones

En el caso de los impuestos, se reconocerá el ingreso y el activo cuando tenga lugar el hecho imponible y se satisfagan los criterios de reconocimiento del activo.

4.12.2. Gastos

Los gastos de personal y otros gastos de gestión ordinaria se reconocen en la cuenta del resultado en el momento en que devenga la obligación, con independencia del momento en que se produzca la corriente monetaria que se deriva.

4.13. PROVISIONES Y CONTINGENCIAS

Se reconoce una provisión cuando la entidad tiene una obligación presente (legal, contractual o implícita) resultado de un suceso pasado que, probablemente, implicará la entrega de unos recursos que se pueden estimar de forma fiable.

Al cierre del ejercicio, las provisiones son objeto de revisión y ajustadas, en su caso, para reflejar la mejor estimación existente en este momento. Cuando no son ya pertinentes o probables, se procede a su reversión con contrapartida en la correspondiente cuenta de ingreso del ejercicio.

Para la cuantificación de las provisiones, se recurre a informes internos y a la experiencia de la entidad en sucesos similares. Con motivo del suministro de información a la oficina virtual para la coordinación financiera con las EELL, relativo a la liquidación de 2022, se requiere informe de los Servicios Jurídicos en el que se solicita la relación de pleitos con resolución, o pendientes de la misma, que representan obligaciones presentes y para las cuales es probable que, para satisfacerlas, la Diputación tenga que desprenderse de recursos. Con posterioridad se requiere de los centros gestores del gasto, la correspondiente valoración del importe estimado de las presumibles obligaciones económicas.

De acuerdo con la información suministrada, no se ha tenido que dotar la provisión para responsabilidades a 31.12.2022.

Se entiende por pasivos contingentes aquellas obligaciones posibles, surgida a raíz de sucesos pasados, cuya existencia ha de ser confirmada sólo por la ocurrencia, o en su caso por la no ocurrencia, de uno o más eventos inciertos en el futuro, que no están enteramente bajo el control de la entidad; o una obligación presente, surgida a raíz de sucesos pasados, que no se ha reconocido contablemente porque no es probable que la entidad tenga que satisfacerla, desprendiéndose de recursos. Pese a la dificultad que conlleva su valoración, los mismos se estiman en 728.797,17 € de acuerdo con la información facilitada por Servicios Jurídicos y por los centros gestores.

4.14. TRANSFERENCIAS Y SUBVENCIONES

4.14.1. Transferencias y subvenciones recibidas

Las subvenciones que tengan carácter reintegrable se registran como pasivos hasta que cumplan las condiciones para considerarse no reintegrable, mientras que las subvenciones no reintegrables se registran como ingresos directamente imputados al patrimonio neto y se reconocen como ingresos sobre una base sistemática y racional de forma correlacionada con los gastos derivados de la subvención.

A estos efectos, una subvención se considera no reintegrable cuando existe un acuerdo individualizado de concesión de la subvención y se han cumplido todas las condiciones establecidas para su concesión y no existen dudas razonables de que se cobrará.

Las subvenciones de carácter monetario se valoran por el valor razonable del importe concedido referido al momento de su reconocimiento.

Las subvenciones no reintegrables relacionadas con la adquisición del inmovilizado material se imputan como ingresos del ejercicio en proporción a la amortización de los correspondientes activos o, en su caso, cuando se produzca la venta, corrección valorativa por deterioro o baja en el balance.

Por otra parte, las subvenciones no reintegrables relacionadas con gastos específicos se reconocen en la cuenta del resultado económico patrimonial en el mismo ejercicio en que se devengan los correspondientes gastos.

En último lugar, las subvenciones no reintegrables destinadas a la financiación de operaciones financieras se reconocen en la cuenta del resultado económico patrimonial en función de las amortizaciones de préstamos realizadas en el ejercicio.

4.14.2. Transferencias y subvenciones otorgadas

Las transferencias y subvenciones otorgadas se contabilizan como gastos en el momento en que se tenga constancia de que se han cumplido las condiciones establecidas para su percepción. En caso de que al cierre del ejercicio esté pendiente el cumplimiento de alguna de las condiciones establecidas para su percepción, pero no existan dudas razonables sobre su futuro cumplimiento, se dota una provisión por los correspondientes importes, con la finalidad de reflejar el gasto.

4.15. ACTIVIDADES CONJUNTAS

La Diputación de Alicante no ha realizado ninguna actividad conjunta en el ejercicio.

4.16. ACTIVOS EN ESTADO DE VENTA

La Diputación de Alicante no dispone de activos en estado de venta.

EXCMA. DIPUTACION PROVINCIAL
DE ALICANTE
C.I.F. P0300000-G

PLAZOS DE AMORTIZACIÓN

CODIGO			CLASIFICACIÓN	C. AMORTIZACIÓN	
				S/N	VIDA
1			INMUEBLES		
11			TERRENOS		
	1101		TERRENOS NO URBANIZABLES		
		110103	TERRENOS NO URBANIZABLES	NO	-
		110104	TERRENOS NO URBANIZABLES (INV. INMOBILIARIA)	NO	-
	1102		TERRENOS URBANIZABLES		
		110201	TERRENOS URBANIZABLES	NO	-
		110202	TERRENOS URBANIZABLES (INV. INMOBILIARIA)	NO	-
	1103		TERRENOS URBANOS SIN EDIFICAR		
		110305	TERRENOS URBANOS SIN EDIFICAR	NO	-
		110306	TERRENOS URBANOS SIN EDIFICAR (INV. INMOBILIARIA)	NO	-
	1104		TERRENOS URBANOS EDIFICADOS		
		110405	TERRENOS URBANOS EDIFICADOS	NO	-
		110406	TERRENOS URBANOS EDIFICADOS (INV. INMOBILIARIA)	NO	-
	1105		TERRENOS SOPORTE DE INFRAESTRUCT. Y CAMINOS		
		110501	TERRENOS SOPORTE DE INFRAESTRUC. Y CAMINOS	NO	-
12			CONSTRUCCIONES		
	1201		EDIFICIOS		
		120101	EDIFICIOS ADMINISTRATIVOS Y OFICINAS	SI	40
		120103	LOCALES Y VIVIENDAS	SI	40
		120104	EDIFICIOS INDUSTRIALES, TALLERES Y GARAJES	SI	40
		120105	EDIFICIOS RESIDENCIAS/ALBERGUES	SI	40
		120106	EDIFICIOS RELIGIOSOS	SI	40

		120107	EDIFICIOS DEPORTIVOS	SI	40
		120108	EDIFICIOS HOSPITALARIOS	SI	40
		120109	EDIFICIOS DE SERVICIOS DE ASISTENCIA CIUDADANA	SI	40
		120110	EDIFICIOS CULTURALES, SOCIALES Y DE ESPECTÁCULOS	SI	40
		120111	EDIFICIOS DE ENSEÑANZA	SI	40
		120113	EDIFICIOS HISTORICO-ARTISTICOS	NO	-
		120114	PEQUEÑAS CONSTRUCCIONES	SI	25
		120115	LOCALES Y VIVIENDAS (INV. INMOBILIARIA)	SI	40
		120116	EDIFICIOS RESIDENCIALES (INV. INMOBILIARIA)	SI	40
		120117	EDIFICIOS CULTURALES, SOCIALES Y ESP (INV. INMOB.)	SI	40
		120118	PEQUEÑAS CONSTRUCCIONES (INV. INMOBILIARIA)	SI	25
	1202		**ACONDICIONAMIENTO**		
		120202	MEJORAS EN INMUEBLES DE PROPIEDAD AJENA	SI	-
	1203		**INFRAESTRUCTURA PÚBLICA**		
		120301	CARRETERAS	SI	51
		120302	OBRAS CIVILES DE SERVICIO PÚBLICO	SI	50
		120303	OBRAS CIVILES HISTORICO-ARTÍSTICAS	NO	-
		120304	OBRAS CIVILES DE USO PÚBLICO	SI	10
	1204		**OTRAS CONSTRUCCIONES**		
		120401	INFRAESTRUCTURA INTERIOR	SI	25
		120407	INSTALACIONES DEPORTIVAS Y DE RECREO	SI	25
2			**DERECHOS REALES**		
21			**DERECHOS REALES Y CONCESIONES**		
	2101		**DERECHOS REALES**		
		210101	DERECHOS REALES	SI	-
3			**MUEBLES DE CARÁCTER HISTÓRICO - ARTÍSTICO**		
31			**CARÁCTER HISTÓRICO**		
	3101		**UTENSILIOS HISTÓRICOS**		
		310101	NUMISMÁTICA Y FILATELIA	NO	-

		310105	UTENSILIOS HISTÓRICOS	NO	-
	3102		**DOCUMENTOS HISTÓRICOS**		
		310201	DOCUMENTOS HISTÓRICOS	NO	-
32			**CARÁCTER ARTÍSTICO**		
	3201		**OBRAS DE ARTE**		
		320101	PINTURAS	NO	-
		320102	ALFOMBRAS Y TAPICES	NO	-
		320103	ESCULTURAS	NO	-
		320104	MOBILIARIO ARTÍSTICO	NO	-
		320106	OBRA GRÁFICA	NO	-
33			**CARÁCTER ECONÓMICO**		
	3301		**MUEBLES DE CONSIDERABLE VALOR ECONÓMICO**		
		330101	MUEBLES DE CONSIDERABLE VALOR ECONÓMICO	SI	15
4			**VALORES, CRÉDITOS Y DERECHOS**		
41			**CARÁCTER ECONÓMICO**		
	4101		**VALORES MOBILIARIOS**		
		410103	OBLIGACIONES, BONOS Y OTRAS INVERSIONES	NO	-
		410105	PARTICIPACIONES LARGO PLAZO ENT. Dº PUB GRUPO	NO	-
		410106	PARTICIPACIONES LARGO PLAZO SOC. MERC. GRUPO	NO	-
		410107	PARTICIPACIONES LARGO PLAZO OTRAS ENT GRUPO	NO	-
		410108	PARTICIPACIONES LARGO PLAZO ENT. Dº PUB MG+ASOC	NO	-
		410109	PARTICIPACIONES LARGO PLAZO SOC MERC MG+ASOC	NO	-
		410110	PARTICIPACIONES LARGO PLAZO OTRAS ENT.MG+ASOC	NO	-
		410111	PARTICIPACIONES LARGO PLAZO SOC. MERC. NO GRUPO	NO	-
42			**CRÉDITOS**		
	4201		**CRÉDITOS**		
		420101	CRÉDITOS A LARGO PLAZO	NO	-
		420102	CRÉDITOS A LARGO PLAZO POR ENAJENACIÓN DE I.	NO	-
43			**DERECHOS DE CARÁCTER PERSONAL**		

	4301		**DERECHOS DE CARÁCTER PERSONAL**		
		430101	DERECHOS DE CARACTER PERSONAL	NO	-
		430102	PROPIEDAD INTELECTUAL	SI	5
		430103	SISTEMAS DE INFORMACIÓN TÉCNICA Y GEOGRÁFICA	SI	4
		430105	LICENCIAS DE SOFTWARE	SI	4
		430106	APLICACIONES INFORMÁTICAS	SI	4
		430107	IMAGEN CORPORATIVA	SI	4
		430108	PROPIEDAD INDUSTRIAL	SI	10
5			**VEHÍCULOS**		
51			**VEHÍCULOS TERRESTRES**		
	5101		**VEHÍCULOS TERRESTRES**		
		510107	VEHICULOS TERRESTRES NO FERROVIARIOS	SI	8
52			**VEHÍCULOS AÉREOS**		
	5201		**VEHÍCULOS AÉREOS**		
		520101	VEHÍCULOS AÉREOS	SI	14
53			**VEHÍCULOS ACUÁTICOS**		
	5301		**VEHÍCULOS ACUÁTICOS**		
		530101	VEHÍCULOS ACUÁTICOS	SI	6
54			**VEHÍCULOS FERROVIARIOS**		
	5401		**VEHÍCULOS FERROVIARIOS**		
		540101	VEHÍCULOS FERROVIARIOS	SI	20
6			**SEMOVIENTES**		
61			**SEMOVIENTES**		
	6101		**SEMOVIENTES**		
		610101	SEMOVIENTES	SI	-

7		**MUEBLES NO COMPRENDIDOS ANTERIORMENTE**		
71		**EQUIPAMIENTO GENERAL**		
7101		**MAQUINARIA**		
	710101	MAQUINARIA DE MANTENIMIENTO	SI	12
	710102	EQUIPOS DE ELEVACIÓN Y TRANSPORTE INTERNO	SI	12
	710103	APARATOS DE MEDIDA, LABORATORIO Y FARMACIA	SI	7
	710104	EQUIPOS DE GENERACIÓN Y TRATAMIENTO DE ENERGÍA	SI	12
	710105	ELEMENTOS DE COMUNICACIÓN	SI	8
	710106	ELEMENTOS Y SISTEMAS DE CONTROL Y SEGURIDAD	SI	8
	710107	TELÉFONOS MÓVILES	SI	4
7103		**INSTALACIONES GENERALES**		
	710301	TANQUES ALMACENAMIENTO	SI	20
7104		**ÚTILES Y HERRAMIENTAS**		
	710401	ÚTILES Y HERRAMIENTAS	SI	5
7105		**MOBILIARIO Y ENSERES**		
	710501	MOBILIARIO GENERAL	SI	12
	710506	MOBILIARIO URBANO	SI	12
	710507	ELECTRODOMESTICOS	SI	8
	710508	SEÑALÉTICA	SI	6
	710509	INSTRUMENTOS MUSICALES	SI	10
	710510	FONDOS BIBLIOGRÁFICOS	NO	-
7106		**EQUIPOS DE ADMINISTRACIÓN**		
	710601	EQUIPOS DE OFICINA	SI	8
7107		**EQUIPOS PROCESOS DE INFORMACIÓN**		
	710701	ORDENADORES	SI	4
	710703	ELEMENTOS DE RED	SI	4
	710704	PERIFÉRICOS	SI	4
	710707	EQUIPAMIENTO PARA SOPORTE INFORMÁTICO	SI	8
7108		**CONTENEDORES**		
	710801	CONTENEDORES Y CUBOS DE BASURA	SI	5
72		**EQUIPAMIENTO ESPECÍFICO**		
7201		**EQUIPOS MÉDICO ASISTENCIALES**		

		720102	EQUIPOS Y APARATOS MÉDICO ASISTENCIALES	SI	10
	7202		**ACTIVIDAD HOSTELERÍA**		
		720201	EQUIPAMIENTO LAVANDERÍA, LIMPIEZA, COSTURA Y PELUQUERÍA	SI	12
		720203	EQUIPAMIENTO COCINAS	SI	12
	7203		**ACTIVIDAD COMUNICACIONES**		
		720301	EQUIPAMIENTO PRENSA E IMPRENTA	SI	12
		720302	EQUIPAMIENTO IMAGEN Y SONIDO	SI	4
	7204		**ACTIVIDAD SERVICIOS**		
		720401	EQUIPAMIENTO OBRA PÚBLICA	SI	8
		720402	EQUIPAMIENTO PARQUE BOMBEROS	SI	5
		720403	EQUIPAMIENTO AGRÍCOLA, FORESTAL Y JARDINERÍA	SI	10
		720404	EQUIPAMIENTO DE RESIDUOS SÓLIDOS	SI	10
79			**ACTIVOS PENDIENTES DE RECLASIFICACIÓN**		
	7999		**ACTIVOS PENDIENTES DE RECLASIFICACIÓN**		
		799999	ACTIVOS PENDIENTES DE RECLASIFICACIÓN O BAJA	SI	**1**
8			**BIENES Y DERECHOS REVERTIBLES**		
81			**BIENES Y DERECHOS REVERTIBLES**		
	8101		**BIENES Y DERECHOS REVERTIBLES**		
		810101	BIENES Y DERECHOS REVERTIBLES	NO	-
9			**INVERSIONES NO GESTIONADAS EN ELINVENTARIO**		
	9102		**INVERSIONES NO GESTIONADAS EN INVENTARIO**		
		910201	INVERSIONES NO GESTIONADAS EN INVENTARIO	NO	-
		910202	INVERSIONES PATR. NETO ENT. Dº PUB GRUPO	NO	-
		910203	INVERSIONES PATR. NETO SOC. MERC. GRUPO	NO	-
		910204	INVERSIONES PATR. NETO OTRAS ENT GRUPO	NO	-
		910205	INVERSIONES PATR. NETO ENT. Dº PUB MG+ASOC	NO	-
		910206	INVERSIONES PATR. NETO SOC MERC MG+ASOC	NO	-
		910207	INVERSIONES PATR. NETO OTRAS ENT.MG+ASOC	NO	-

NOTA 1: Los apartados y epígrafes de la presente Memoria que se relacionan a continuación carecen de contenido, dado que la Diputación Provincial de Alicante no tiene operaciones de dichas características:

Apartado 6: Patrimonio público del suelo.

Apartado 9: Arrendamientos Financieros y otras operaciones de naturaleza similar.

Apartado 10: Activos financieros: Correcciones por deterioro de valor.

Apartado 11: Pasivos financieros:

- Deudas a valor razonable
- líneas de crédito
- avales ejecutados
- avales reintegrados.

Apartado 12: Coberturas contables.

Apartado 13: Activos construidos o adquiridos para otras entidades.

Apartado 14: Moneda extranjera.

Apartado 17: Beneficios fiscales por razones medioambientales que afecten a los tributos propios.

Apartado 18: Activos en estado de venta

Apartado 20: Operaciones por administración de recursos por cuenta de otros entes.

Apartado 26: Información sobre el coste de las actividades: No se ha podido desarrollar este apartado de la Memoria debido a la insuficiencia de medios económicos y personales necesarios para poder implantar una contabilidad analítica.

Apartado 27: Indicadores de gestión. No se ha podido desarrollar este apartado

de la Memoria debido a la insuficiencia de medios económicos y personales necesarios para poder implantar una contabilidad analítica.

EXCMA. DIPUTACION PROVINCIAL
DE ALICANTE
C.I.F. P0300000-G

INMOVILIZADO MATERIAL

MODELO DEL COSTE **EJERCICIO: 2022**

PARTIDA BALANCE	SALDO INICIAL	ENTRADAS	AUMENTOS POR TRASPASOS DE OTRAS PARTIDAS	SALIDAS	DISMINUCIONES POR TRASPASOS A OTRAS PARTIDAS	CORRECCIONES VALORATIVAS NETAS POR DETERIORO DEL EJERCICIO	AMORTIZACIÓN DEL EJERCICIO	SALDO FINAL
2100	56.662.200,69	358.254,13	119.576,99	0,00	0,00	-54.740,95	0,00	57.194.772,76
2110	29.611.592,79	378.902,49	181.390,56	10.357,33	9.407,93	0,00	1.729.333,62	28.422.786,96
2120	1.048.333.294,54	0,00	3.838.082,70	0,00	0,00	0,00	24.000.730,30	1.028.170.646,9
2130	9.975.232,68	11.966,90	20.248,14	0,00	3.500,00	0,00	0,00	10.003.947,72
2140	1.026.473,83	320.691,15	117.138,42	3.129,90	0,00	0,00	276.967,49	1.184.206,01
2150	687.146,00	73.028,76	0,00	1.557,55	0,00	0,00	239.668,04	518.949,17
2160	1.415.721,01	74.961,51	63.901,87	1.400,52	0,00	0,00	446.306,73	1.106.877,14
2170	1.432.315,02	867.300,45	0,00	0,00	0,00	0,00	517.858,27	1.781.757,20
2180	556.405,09	252.374,78	17.554,00	41.698,56	0,00	0,00	141.546,82	643.088,49
2190	7.468.369,29	62.846,11	60.923,50	108.520,24	0,00	-1.143,60	3.898,28	7.480.863,98
2310	990.716,80	538.507,62	0,00	0,00	264.234,16	0,00	0,00	1.264.990,26
2320	1.495.018,94	5.366.438,04	0,00	0,00	4.025.109,93	0,00	0,00	2.836.347,05

INMOVILIZADO MATERIAL

MODELO DEL COSTE **EJERCICIO: 2022**

PARTIDA BALANCE	SALDO INICIAL	ENTRADAS	AUMENTOS POR TRASPASOS DE OTRAS PARTIDAS	SALIDAS	DISMINUCIONES POR TRASPASOS A OTRAS PARTIDAS	CORRECCIONES VALORATIVAS NETAS POR DETERIORO DEL EJERCICIO	AMORTIZACIÓN DEL EJERCICIO	SALDO FINAL
2330	0,00	17.968,50	0,00	0,00	17.968,50	0,00	0,00	0,00
2350	593.187,33	0,00	0,00	0,00	563.811,98	0,00	0,00	29.375,35
2380	17.160,92	0,00	0,00	0,00	0,00	0,00	0,00	17.160,92
TOTAL	1.160.264.834,93	8.323.240,44	4.418.816,18	166.664,10	4.884.032,50	-55.884,55	27.356.309,55	1.140.655.769,95

EXCMA. DIPUTACION PROVINCIAL
DE ALICANTE
C.I.F. P0300000-G

Fecha Obtención 27/07/2023

PATRIMONIO PÚBLICO DEL SUELO

MODELO DEL COSTE **EJERCICIO: 2022**

PARTIDA BALANCE	SALDO INICIAL	ENTRADAS	AUMENTOS POR TRASPASOS DE OTRAS PARTIDAS	SALIDAS	DISMINUCIONES POR TRASPASOS A OTRAS PARTIDAS	CORRECCIONES VALORATIVAS NETAS POR DETERIORO DEL EJERCICIO	AMORTIZACIÓN DEL EJERCICIO	SALDO FINAL
TOTAL								

EXCMA. DIPUTACION PROVINCIAL
DE ALICANTE
C.I.F. P0300000-G

INVERSIONES INMOBILIARIAS

MODELO DEL COSTE **EJERCICIO: 2022**

PARTIDA BALANCE	SALDO INICIAL	ENTRADAS	AUMENTOS POR TRASPASOS DE OTRAS PARTIDAS	SALIDAS	DISMINUCIONES POR TRASPASOS A OTRAS PARTIDAS	CORRECCIONES VALORATIVAS NETAS POR DETERIORO DEL EJERCICIO	AMORTIZACIÓN DEL EJERCICIO	SALDO FINAL
2200	2.859.315,09	0,00	0,00	0,00	0,00	0,00	0,00	2.859.315,09
2210	51.789.573,36	0,00	482.770,32	0,00	0,00	0,00	2.003.719,88	50.268.623,80
TOTAL	54.648.888,45	0,00	482.770,32	0,00	0,00	0,00	2.003.719,88	53.127.938,89

EXCMA. DIPUTACION PROVINCIAL
DE ALICANTE
C.I.F. P0300000-G

Fecha Obtención 27/07/2023

Pág. 1

INMOVILIZADO INTANGIBLE

MODELO DEL COSTE

EJERCICIO: 2022

PARTIDA BALANCE	SALDO INICIAL	ENTRADAS	AUMENTOS POR TRASPASOS DE OTRAS PARTIDAS	SALIDAS	DISMINUCIONES POR TRASPASOS A OTRAS PARTIDAS	CORRECCIONES VALORATIVAS NETAS POR DETERIORO DEL EJERCICIO	AMORTIZACIÓN DEL EJERCICIO	SALDO FINAL
2030	48.554,16	0,00	13.121,07	0,00	0,00	0,00	8.706,15	52.969,08
2039	10.956,47	2.164,60	0,00	0,00	13.121,07	0,00	0,00	0,00
2060	51.463,27	377.134,53	0,00	0,00	0,00	0,00	69.172,35	359.425,45
2069	0,00	17.908,00	0,00	0,00	17.908,00	0,00	0,00	0,00
2070	145.019,29	0,00	0,00	0,00	0,00	0,00	42.911,04	102.108,25
2090	3.209.367,45	65.346,10	17.908,00	2.400,00	0,00	0,00	698.023,45	2.592.198,10
2099	608.175,00	43.125,00	0,00	0,00	0,00	0,00	0,00	651.300,00
TOTAL	4.073.535,64	505.678,23	31.029,07	2.400,00	31.029,07		818.812,99	3.758.000,88

EXCMA. DIPUTACION PROVINCIAL
DE ALICANTE
C.I.F. P0300000-G

Arrendamientos Financieros y otras operaciones de naturaleza similar

EJERCICIO 2022

CLASE ACTIVO	IMPORTE RECONOCIMIENTO INICIAL	VALORACIÓN	OPCIÓN DE COMPRA (SI/NO)	ACUERDOS SIGNIFICATIVOS ARRENDAMIENTO FINANCIERO	NATURALEZA DE LOS ACTIVOS QUE SURGEN DE ESTOS CONTRATOS

EXCMA. DIPUTACION PROVINCIAL
DE ALICANTE
C.I.F. P0300000-G

Fecha Obtención *27/07/2023*
Ejercicio: 2022

ACTIVOS FINANCIEROS
INFORMACIÓN RELACIONADA CON EL BALANCE

ESTADO RESUMEN DE LA CONCILIACIÓN

CATEGORIAS	ACTIVOS FINANCIEROS A LARGO PLAZO						ACTIVOS FINANCIEROS A CORTO PLAZO						TOTAL	
	INVERSIONES EN PATRIMONIO		VALORES REPRESENTATIVOS DE DEUDA		OTRAS INVERSIONES		INVERSIONES EN PATRIMONIO		VALORES REPRESENTATIVOS DE DEUDA		OTRAS INVERSIONES			
	2022	2021	2022	2021	2022	2021	2022	2021	2022	2021	2022	2021	2022	2021
CRÉDITOS Y PARTIDAS A COBRAR														
INVERSIONES MANTENIDAS HASTA EL VENCIMIENTO	169.227,30		7.813,16	7.813,16							60,00	60,00	177.100,46	7.873,16
ACTIVOS FINANCIEROS A VALOR RAZONABLE CON CAMBIO EN RESULTADOS														
INVERSIONES EN ENTIDADES DE GRUPO, MULTIGRUPO Y ASOCIADAS	92.623.898,26	92.615.245,75											92.623.898,26	92.615.245,75
ACTIVOS FINANCIEROS DISPONIBLES PARA LA VENTA														
TOTAL	92.793.125,56	92.615.245,75	7.813,16	7.813,16							60,00	60,00	92.800.998,72	92.623.118,91

ACTIVOS FINANCIEROS

INFORMACIÓN RELACIONADA CON EL BALANCE

B) CORRECIONES POR DETERIORO DEL VALOR

EJERCICIO 2022

CLASES DE ACTIVOS FINANCIEROS	SALDO INICIAL	DISMINUCIONES DE VALOR POR DETERIORO CREDITICIO DEL EJERCICIO	REVERSIÓN DEL DETERIORO CREDITICIO EN EL EJERCICIO	SALDO FINAL
Activos financieros a Largo Plazo				
Inversiones en patrimonio				
Valores representativos de deuda				
Otras inversiones				
Activos financieros a Corto Plazo				
Inversiones en patrimonio				
Valores representativos de deuda				
Otras inversiones				

EXCMA. DIPUTACION PROVINCIAL
DE ALICANTE
C.I.F. P0300000-G

PASIVOS FINANCIEROS

SITUACIÓN Y MOVIMIENTOS DE LAS DEUDAS

DEUDAS AL COSTE AMORTIZADO

EJERCICIO 2022

IDENTIFICACIÓN DEUDA	T.I.E	DEUDA AL 1 ENERO		CREACIONES		INTERESES DEVENGADOS SEGÚN T.I.E.		INTERESES CANCELADOS (7)	DIFERENCIAS DE CAMBIO		DISMINUCIONES		DEUDA AL 31 DICIEMBRE	
		COSTE AMORTIZADO (1)	INTERESES EXPLÍCITOS (2)	EFECTIVO (3)	GASTOS (4)	EXPLÍCITOS (5)	RESTO (6)		DEL COSTE AMORTIZADO (8)	DE INTERESES EXPLÍCITOS (9)	VALOR CONTABLE (10)	RESULTADO (11)	COSTE AMORTIZADO (12)=1+3-4 +6+8-10	INTERESES EXPLÍCITOS (13)=2+5 -7+9
Liquidación negativa PIE 2020				38.476.320,11							12.157.759,42		26.318.560,69	
	TOTAL			**38.476.320,11**							**12.157.759,42**		**26.318.560,69**	

EXCMA. DIPUTACION PROVINCIAL
DE ALICANTE
C.I.F. P0300000-G

Fecha Obtención **27/07/2023**

Pág. **1**

PASIVOS FINANCIEROS

SITUACIÓN Y MOVIMIENTOS DE LAS DEUDAS

DEUDAS A VALOR RAZONABLE

EJERCICIO **2022**

IDENTIFICACIÓN DEUDA	DEUDA AL 1 ENERO		CREACIONES		INTERESES DEVENGADOS (5)	INTERESES CANCELADOS (6)	VARIACIÓN VALOR RAZONABLE (7)	DIFERENCIAS DE CAMBIO		DISMINUCIONES (10)	DEUDA AL 31 DICIEMBRE	
	VALOR EX-CUPÓN (1)	INTERESES EXPLÍCITOS (2)	EFECTIVO (3)	GASTOS (4)				DEL VALOR EX-CUPÓN (8)	DE INTERESES EXPLÍCITOS (9)		VALOR EX-CUPÓN (11)=1+3+7 +8-10	INTERESES EXPLÍCITOS (12)=2+5 +9-6
TOTAL												

EXCMA. DIPUTACION PROVINCIAL
DE ALICANTE
C.I.F. P0300000-G

PASIVOS FINANCIEROS

Fecha Obtención 27/07/2023
Pág. 1

SITUACIÓN Y MOVIMIENTOS DE LAS DEUDAS

RESUMEN POR CATEGORÍAS

EJERCICIO 2022

CATEGORIAS	LARGO PLAZO						CORTO PLAZO						TOTAL	
	OBLIGACIONES Y OTROS VALORES NEGOCIABLES		DEUDAS CON ENTIDADES DE CRÉDITO		OTRAS DEUDAS		OBLIGACIONES Y OTROS VALORES NEGOCIABLES		DEUDAS CON ENTIDADES DE CRÉDITO		OTRAS DEUDAS			
	2022	2021	2022	2021	2022	2021	2022	2021	2022	2021	2022	2021	2022	2021
DEUDAS A COSTE AMORTIZADO					7.993.826,30						18.324.734,39		26.318.560,69	
DEUDAS A VALOR RAZONABLE														
TOTAL					7.993.826,30						18.324.734,39		26.318.560,69	

EXCMA. DIPUTACION PROVINCIAL
DE ALICANTE
C.I.F. P0300000-G

Fecha Obtención 27/07/2023

Pág. 1

PASIVOS FINANCIEROS

EJERCICIO: 2022

Líneas de Crédito

IDENTIFICACIÓN	LÍMITE CONCEDIDO	DISPUESTO	DISPONIBLE	COMISIÓN S/NO DISPUESTO
TOTAL				

EXCMA. DIPUTACION PROVINCIAL
DE ALICANTE
C.I.F. P0300000-G

PASIVOS FINANCIEROS

Fecha Obtención **27/07/2023**

Avales y otras garantías concedidas

EJERCICIO **2022**

Avales concedidos

IDENTIFICACIÓN AVAL	ENTIDAD AVALADA		FECHA CONCESIÓN AVAL	FECHA VENCIMIENTO AVAL	FINALIDAD AVAL	AVALES PENDIENTES A 1 DE ENERO	AVALES CONCEDIDOS EN EL EJERCICIO	AVALES CANCELADOS EN EL EJERCICIO			AVALES PENDIENTES A 31 DE DICIEMBRE	PROVISIONES	
	NIF	DENOMINACIÓN						POR EJECUCIÓN	POR OTRAS CAUSAS	TOTAL		EJERCICIO	ACUMULADA
Aval 1	P5300003J	SUMA GESTION TRIBUTARIA	19/01/2022	05/10/2022	Operación de tesorería	0,00	74.100.000,00	0,00	74.100.000,00	74.100.000,00	0,00	0,00	0,00
Aval 10	P5300003J	SUMA GESTION TRIBUTARIA	21/01/2022	20/10/2022	Operación de tesorería	0,00	5.300.000,00	0,00	5.300.000,00	5.300.000,00	0,00	0,00	0,00
Aval 11	P5300003J	SUMA GESTION TRIBUTARIA	19/01/2022	25/10/2022	Operación de tesorería	0,00	2.910.000,00	0,00	2.910.000,00	2.910.000,00	0,00	0,00	0,00
Aval 12	P5300003J	SUMA GESTION TRIBUTARIA	21/01/2022	20/10/2022	Operación de tesorería	0,00	490.000,00	0,00	490.000,00	490.000,00	0,00	0,00	0,00
Aval 2	P5300003J	SUMA GESTION TRIBUTARIA	20/01/2022	20/10/2022	Operación de tesorería	0,00	19.000.000,00	0,00	19.000.000,00	19.000.000,00	0,00	0,00	0,00
Aval 3	P5300003J	SUMA GESTION TRIBUTARIA	21/01/2022	20/10/2022	Operación de tesorería	0,00	11.200.000,00	0,00	11.200.000,00	11.200.000,00	0,00	0,00	0,00
Aval 4	P5300003J	SUMA GESTION TRIBUTARIA	21/01/2022	20/10/2022	Operación de tesorería	0,00	7.400.000,00	0,00	7.400.000,00	7.400.000,00	0,00	0,00	0,00
Aval 5	P5300003J	SUMA GESTION TRIBUTARIA	21/01/2022	20/10/2022	Operación de tesorería	0,00	6.200.000,00	0,00	6.200.000,00	6.200.000,00	0,00	0,00	0,00
Aval 6	P5300003J	SUMA GESTION TRIBUTARIA	21/01/2022	20/10/2022	Operación de tesorería	0,00	6.100.000,00	0,00	6.100.000,00	6.100.000,00	0,00	0,00	0,00
Aval 7	P5300003J	SUMA GESTION TRIBUTARIA	20/01/2022	20/10/2022	Operación de tesorería	0,00	60.000.000,00	0,00	60.000.000,00	60.000.000,00	0,00	0,00	0,00
Aval 8	P5300003J	SUMA GESTION TRIBUTARIA	21/01/2022	20/10/2022	Operación de tesorería	0,00	5.300.000,00	0,00	5.300.000,00	5.300.000,00	0,00	0,00	0,00
Aval 9	P5300003J	SUMA GESTION TRIBUTARIA	19/01/2022	25/10/2022	Operación de tesorería	0,00	50.000.000,00	0,00	50.000.000,00	50.000.000,00	0,00	0,00	0,00
SUBTOTAL ENTIDADES DEL GRUPO, MULTIGRUPO Y ASOCIADAS						0,00	248.000.000,00	0,00	248.000.000,00	248.000.000,00	0,00	0,00	0,00
TOTAL						0,00	248.000.000,00	0,00	248.000.000,00	248.000.000,00	0,00	0,00	0,00

EXCMA. DIPUTACION PROVINCIAL
DE ALICANTE
C.I.F. P0300000-G

PASIVOS FINANCIEROS

Avales y otras garantías concedidas

Avales ejecutados

EJERCICIO **2022**

IDENTIFICACIÓN AVAL	ENTIDAD AVALADA		FECHA CONCESIÓN AVAL	FECHA VENCIMIENTO AVAL	FINALIDAD AVAL	AVALES CANCELADOS EN EL EJERCICIO POR EJECUCIÓN	APLICACIÓN PRESUPUESTARIA		CONCEPTO NO PRESUPUESTARIO	
	NIF	DENOMINACIÓN					CÓDIGO	DESCRIPCIÓN	CÓDIGO	DESCRIPCIÓN
					TOTAL					

EXCMA. DIPUTACION PROVINCIAL
DE ALICANTE
C.I.F. P0300000-G

PASIVOS FINANCIEROS

Avales y otras garantías concedidas

EJERCICIO 2022

Avales reintegrados

	AÑO DE EJECUCIÓN	AVALES CANCELADOS EN EL EJERCICIO POR EJECUCIÓN	APLICACIÓN PRESUPUESTARIA		CONCEPTO NO PRESUPUESTARIO	
			CÓDIGO	DESCRIPCIÓN	CÓDIGO	DESCRIPCIÓN
	TOTAL					

EXCMA. DIPUTACION PROVINCIAL
DE ALICANTE
C.I.F. P0300000-G

ACTIVOS CONSTRUIDOS O ADQUIRIDOS PARA OTRAS ENTIDADES Y OTRAS EXISTENCIAS

PARTIDA BALANCE	IMPORTE DE LAS CORRECCIONES VALORATIVAS	IMPORTE REVERSIÓN	IMPORTE COSTES CAPITALIZADOS	LIMITACIÓN DISPONIBILIDAD OBRAS Y OTRAS EXISTENCIAS			
				GARANTÍAS	PIGNORACIONES	FIANZAS	OTROS

EXCMA. DIPUTACION PROVINCIAL
DE ALICANTE
C.I.F. P0300000-G

TRANSFERENCIAS Y SUBVENCIONES RECIBIDAS

EJERCICIO 2022

CARACTERÍSTICAS	IMPORTE RECIBIDO		IMPORTE REINTEGRABLE	IMPORTE NO REINTEGRABLE	CANTIDAD IMPUTADA A RESULTADOS	
	EJERCICIO 2022	EJERCICIOS ANTERIORES			EJERCICIO 2022	EJERCICIOS ANTERIORES
1997-1-MUS-INVERSIONES EN EQUIPAMIENTO E INSTALACIONES DE LOS	0,00	332.518,16	0,00	332.518,16	27.709,85	171.801,07
2003-3-PIC-45060-REINTEGRO INTERESES PRESTAMO P.I.C.	0,00	0,00	0,00	11,02	0,00	0,00
2003-3-PIC-75000-REINTEGRO CUOTAS AMORTIZACION	1.100.000,00	2.874.498,74	0,00	6.253.498,74	1.100.000,00	2.874.498,74
2007-1-GEXP-1-SUBVENCION GENERAILITAT CONSTRUCCION	0,00	1.117.531,15	0,00	1.117.531,15	21.912,37	153.386,63
2010-1-FEDER-11-SUBVENCION UNION EUROPEA (FEDER) PARA	0,00	17.541,03	0,00	17.541,03	1.949,01	13.643,02
2015-1-REVERSION-BIENES REVERTIDOS EN 2015	0,00	11.027,82	0,00	11.027,82	0,00	0,00
2016-1-CESIONES2-CESION A TITULO GRATUITO (PERIODO INFERIOR A LA	0,00	240,00	0,00	240,00	0,00	0,00
2016-1-MEJORAS-MEJORAS DE CONTRATO DE 2016	0,00	132,86	0,00	132,86	11,07	56,26

EXCMA. DIPUTACION PROVINCIAL
DE ALICANTE
C.I.F. P0300000-G

TRANSFERENCIAS Y SUBVENCIONES RECIBIDAS

EJERCICIO 2022

CARACTERÍSTICAS	IMPORTE RECIBIDO		IMPORTE REINTEGRABLE	IMPORTE NO REINTEGRABLE	CANTIDAD IMPUTADA A RESULTADOS	
	EJERCICIO 2022	EJERCICIOS ANTERIORES			EJERCICIO 2022	EJERCICIOS ANTERIORES
2016-1-MEJORAS2-MEJORAS DE CONTRATO 2016 (2)	0,00	1.105,86	0,00	1.105,86	138,23	787,72
2017-1-CESION-01-CESION A FAVOR A TITULO GRATUITO DE BIENES	0,00	2.400,00	0,00	2.400,00	0,00	0,00
2017-1-CESION-02-CESION A FAVOR A TITULO GRATUITO DE BIENES	0,00	3.000,00	0,00	3.000,00	0,00	0,00
2017-1-CESION-03-CESION A FAVOR A TITULO GRATUITO DE BIENES	0,00	16.200,00	0,00	16.200,00	0,00	0,00
2017-1-CESION-04-CESION A FAVOR A TITULO GRATUITO DE BIENES	0,00	3.900,00	0,00	3.900,00	0,00	0,00
2017-1-CESION-05-CESION A FAVOR A TITULO GRATUITO DE BIENES	0,00	6.000,00	0,00	6.000,00	0,00	0,00
2017-1-CESION-06-CESION A FAVOR A TITULO GRATUITO DE BIENES	0,00	270,00	0,00	270,00	0,00	0,00
2017-1-CESION-07-CESION A FAVOR A TITULO GRATUITO DE BIENES	0,00	1.550,00	0,00	1.550,00	0,00	0,00

TRANSFERENCIAS Y SUBVENCIONES RECIBIDAS

EJERCICIO 2022

CARACTERÍSTICAS	IMPORTE RECIBIDO		IMPORTE REINTEGRABLE	IMPORTE NO REINTEGRABLE	CANTIDAD IMPUTADA A RESULTADOS	
	EJERCICIO 2022	EJERCICIOS ANTERIORES			EJERCICIO 2022	EJERCICIOS ANTERIORES
2017-1-CESION-08-CESION A FAVOR A TITULO GRATUITO DE BIENES	0,00	5.800,00	0,00	5.800,00	0,00	0,00
2017-1-CESION-09-CESION A FAVOR A TITULO GRATUITO DE BIENES	0,00	52,90	0,00	52,90	0,00	0,00
2017-1-DONACION-ALTAS POR DONACION O CESION GRATUITA	0,00	5.594.072,81	0,00	5.594.072,81	291,66	0,00
2017-1-DONACION 1-Altas por donaciones en 2017 de bienes por entidades no	0,00	3.640.901,78	0,00	3.640.901,78	0,00	0,00
2017-1-HOGAR-LIQUIDACI ON HERENCIA D. GRENVILLE SAMUEL	0,00	17.513,33	0,00	17.513,33	92,92	0,00
2017-1-REVERSION-BIENE S REVERTIDOS EN 2017	0,00	514.225,45	0,00	514.225,45	0,00	0,00
2018-1-CESION-01-CESION DE USO DE DERECHOS DE AUTOR DEL LIBRO	0,00	500,00	0,00	500,00	100,00	349,04
2018-1-CESION-02-CESIÓN DE USO A TÍTULO GRATUITO DE LOS	0,00	500,00	0,00	500,00	100,00	330,95

EXCMA. DIPUTACION PROVINCIAL
DE ALICANTE
C.I.F. P0300000-G

TRANSFERENCIAS Y SUBVENCIONES RECIBIDAS

EJERCICIO 2022

CARACTERÍSTICAS	IMPORTE RECIBIDO		IMPORTE REINTEGRABLE	IMPORTE NO REINTEGRABLE	CANTIDAD IMPUTADA A RESULTADOS	
	EJERCICIO 2022	EJERCICIOS ANTERIORES			EJERCICIO 2022	EJERCICIOS ANTERIORES
2018-1-CESION-03-CESION DE USO A TÍTULO GRATUITO DE LA	0,00	495,00	0,00	495,00	0,00	0,00
2018-1-FEDER-Fondos FEDER para financiar actuaciones realizadas en	0,00	66.622,17	0,00	66.622,17	12.555,65	50.222,60
2019-1-CESION-01-CESIÓN A TÍTULO GRATUITO DE 2 PINTURAS POR EL	0,00	6.500,00	0,00	6.500,00	0,00	0,00
2019-1-DONACION1-Donación parcela en el paseo de Campoamor donde se ubica	0,00	481.688,84	0,00	481.688,84	0,00	0,00
2019-1-MEJORAS1-Mejoras de contrato (teléfonos móviles y tabletas ipad)	0,00	44.900,29	0,00	44.900,29	8.777,90	25.686,50
2019-1-MEJORAS10-MEJORAS DE CONTRATO. TELEFONÍA MÓVIL	0,00	686,07	0,00	686,07	171,51	369,80
2019-1-MEJORAS11-MEJORAS DE CONTRATO. TELEFONÍA MÓVIL	0,00	380,00	0,00	380,00	95,00	203,26
2019-1-MEJORAS12-MEJORAS DE CONTRATO. TELEFONÍA MÓVIL	0,00	686,07	0,00	686,07	171,51	352,88

TRANSFERENCIAS Y SUBVENCIONES RECIBIDAS

EJERCICIO 2022

CARACTERÍSTICAS	IMPORTE RECIBIDO		IMPORTE REINTEGRABLE	IMPORTE NO REINTEGRABLE	CANTIDAD IMPUTADA A RESULTADOS	
	EJERCICIO 2022	EJERCICIOS ANTERIORES			EJERCICIO 2022	EJERCICIOS ANTERIORES
2019-1-MEJORAS13-MEJORAS EN CENTRO DE REHABILITACION	0,00	38.955,47	0,00	38.955,47	1.742,95	4.846,83
2019-1-MEJORAS2-Mejora de contrato (Teléfonos móviles Samsung)	0,00	9.369,03	0,00	9.369,03	1.387,26	4.896,08
2019-1-MEJORAS3-MEJORAS DE CONTRATO: RELEFONOS IPHONE XR	0,00	8.046,50	0,00	8.046,50	1.609,28	4.448,11
2019-1-MEJORAS5-MEJORAS DE CONTRATO CONSISTENTE EN	0,00	2.027,51	0,00	2.027,51	209,63	915,22
2019-1-MEJORAS6-MEJORAS DE CONTRATO: TELEFONÍA MÓVIL	0,00	3.923,33	0,00	3.923,33	523,76	1.794,34
2019-1-MEJORAS7-MEJORAS DE CONTRATO: TELEFONÍA MOVIL	0,00	1.106,54	0,00	1.106,54	42,50	433,86
2019-1-MEJORAS9-MEJORAS DE CONTRATO. TELEFONÍA MÓVIL	0,00	1.048,98	0,00	1.048,98	230,99	535,71
2019-2-WAV-PROYECTO EUROPEO ""WAVE"": VALORIZACIÓN DEL	61.684,83	77.883,99	0,00	139.568,82	27.696,91	77.883,99

TRANSFERENCIAS Y SUBVENCIONES RECIBIDAS

EJERCICIO 2022

CARACTERÍSTICAS	IMPORTE RECIBIDO		IMPORTE REINTEGRABLE	IMPORTE NO REINTEGRABLE	CANTIDAD IMPUTADA A RESULTADOS	
	EJERCICIO 2022	EJERCICIOS ANTERIORES			EJERCICIO 2022	EJERCICIOS ANTERIORES
2020-1-CESION01-ALTA POR CESIÓN DE USO A TÍTULO GRATUITO POR	0,00	3.100,00	0,00	3.100,00	0,00	0,00
2020-1-CESION02-ALTA POR CESIÓN DE USO A TÍTULO GRATUITO POR	0,00	140,00	0,00	140,00	0,00	0,00
2020-1-CESION03-ALTA POR CESIÓN DE USO A TÍTULO GRATUITO POR	0,00	450,00	0,00	450,00	0,00	0,00
2020-1-MEJORA01-MEJORAS DE CONTRATO (Telefónica)	0,00	24.152,59	0,00	24.152,59	5.235,54	9.842,42
2020-1-MEJORA02-MEJORAS DE CONTRATO (Telefónica)	0,00	8.709,98	0,00	8.709,98	1.946,30	3.278,35
2020-1-MEJORA03-MEJORAS DE CONTRATO (telefónica)	0,00	17.377,78	0,00	17.377,78	4.095,72	5.771,00
2020-1-MUTACION01-ALTA POR MUTACIÓN DEMANIAL (entidades no	0,00	248.880,00	0,00	248.880,00	0,00	0,00
2020-1-REVERSION3-Reversiones en 2020 de bienes cedidos en cesion temporal	0,00	6.280,07	0,00	6.280,07	0,00	0,00

TRANSFERENCIAS Y SUBVENCIONES RECIBIDAS

EJERCICIO 2022

CARACTERÍSTICAS	IMPORTE RECIBIDO		IMPORTE REINTEGRABLE	IMPORTE NO REINTEGRABLE	CANTIDAD IMPUTADA A RESULTADOS	
	EJERCICIO 2022	EJERCICIOS ANTERIORES			EJERCICIO 2022	EJERCICIOS ANTERIORES
2021-1-CESION-02-Reversión cesión cierre perimetral radioenlace en Benitachell	0,00	57,70	0,00	57,70	33,20	24,50
2021-1-CESION-03-ALTA POR CESIÓN DE USO TEMPORAL (período inferior	0,00	7.212,16	0,00	7.212,16	0,00	0,00
2021-1-CESION-04-CESION OBRA DE ARTE	0,00	4.000,00	0,00	4.000,00	0,00	0,00
2021-1-CESION-05-CESION DE OBRA DE ARTE POR PERIODO TEMPORAL	0,00	795,00	0,00	795,00	0,00	0,00
2021-1-CESION-06-CESIÓN OBRAS DE ARTE POR EL MUSEO DEL PRADO AL	0,00	102.500,00	0,00	102.500,00	0,00	0,00
2021-1-CESION-07-CESION DE OBRAS DE ARTE POR EL BANCO DE SABADELL	0,00	47.470,00	0,00	47.470,00	0,00	0,00
2021-1-CESION-08-CESION DE OBRAS DE ARTE POR EL BANCO DE SABADELL	0,00	20.000,00	0,00	20.000,00	0,00	0,00
2021-1-CONCESIÓN -Concesión demanial del Ayuntamiento de Cocentaina	0,00	24.607,59	0,00	24.607,59	3.515,37	3.149,38

TRANSFERENCIAS Y SUBVENCIONES RECIBIDAS

EJERCICIO 2022

CARACTERÍSTICAS	IMPORTE RECIBIDO		IMPORTE REINTEGRABLE	IMPORTE NO REINTEGRABLE	CANTIDAD IMPUTADA A RESULTADOS	
	EJERCICIO 2022	EJERCICIOS ANTERIORES			EJERCICIO 2022	EJERCICIOS ANTERIORES
2021-1-MEJORAS-MEJORAS DE CONTRATO (TELEFONÍA)	0,00	46.027,67	0,00	46.027,67	11.364,72	5.102,72
2021-2-IVA-IMPULSO A LA COMPRA PÚBLICA INNOVADORA	0,00	0,00	0,00	59.004,50	0,00	0,00
2021-2-TRAN1-SUBVENCIONES PARA PROMOCIÓN Y FOMENTO DE	135.539,71	0,00	0,00	135.539,71	135.539,71	0,00
2021-2-TRAN2-SUBVENCIONES PARA PROMOCIÓN Y FOMENTO	127.239,16	0,00	0,00	127.239,16	127.239,16	0,00
2021-2-TURIS-SUBVENCION DEL PATRONATO DE TURISMO PARA	0,00	6.000.000,00	0,00	6.000.000,00	553.406,71	3.800.129,26
2022-1-CESION-01-CESIÓN DE PINTURA AL MUBAG POR D. MANUEL	0,00	0,00	0,00	400,00	0,00	0,00
2022-1-CESION-02-CESION PINTURAS PARA MUBAG	0,00	0,00	0,00	3.606,10	0,00	0,00
2022-1-CESION-03-CESION PINTURAS AL MUBAG	0,00	0,00	0,00	5.240,00	0,00	0,00
2022-1-CESION-04-CESION PINTURAS AL MUBAG	0,00	0,00	0,00	2.400,00	0,00	0,00

TRANSFERENCIAS Y SUBVENCIONES RECIBIDAS

EJERCICIO 2022

CARACTERÍSTICAS	IMPORTE RECIBIDO		IMPORTE REINTEGRABLE	IMPORTE NO REINTEGRABLE	CANTIDAD IMPUTADA A RESULTADOS	
	EJERCICIO 2022	EJERCICIOS ANTERIORES			EJERCICIO 2022	EJERCICIOS ANTERIORES
2022-1-CESION-05-CESION PINTURA (MUSEO DEL PRADO)	0,00	0,00	0,00	7.500,00	0,00	0,00
2022-1-CESION-06-CESIÓN DE ESCULTURA AL MUBAG	0,00	0,00	0,00	1.200,00	0,00	0,00
2022-1-MEJORAS-MEJORAS DE CONTRATO (TELEFONÍA)	0,00	0,00	0,00	61.916,91	9.179,49	0,00
2022-1-MEJORAS02-MEJORAS DE CONTRATO (Puntos de recarga de	0,00	0,00	0,00	3.519,25	291,66	0,00
2022-1-RECAR-INSTALACION PUNTOS DE RECARGA	0,00	0,00	0,00	10.702,80	0,00	0,00
2022-2-TRAN1-SUBVENCIONES PARA EL FOMENTO DE LA PARTICIPACION	0,00	0,00	0,00	162.500,00	0,00	0,00
2022-2-TRAN2-SUBVENCIONES PARA EL FOMENTO DE LA TRANSPARENCIA Y	0,00	0,00	0,00	162.500,00	0,00	0,00
2022-2-YOUNG-PROYECTO "YOUNGDEAL"	88.800,00	0,00	0,00	148.000,00	82.523,00	0,00

TRANSFERENCIAS Y SUBVENCIONES RECIBIDAS

EJERCICIO 2022

CARACTERÍSTICAS	IMPORTE RECIBIDO		IMPORTE REINTEGRABLE	IMPORTE NO REINTEGRABLE	CANTIDAD IMPUTADA A RESULTADOS	
	EJERCICIO 2022	EJERCICIOS ANTERIORES			EJERCICIO 2022	EJERCICIOS ANTERIORES
120220000088 - VENCIMIENTO MES DE ENERO DE 2022 SEGÚN	482,56	0,00	0,00	482,56	482,56	0,00
120220000089 - VENCIMIENTO MES DE ENERO DE 2022 SEGÚN	1.212,31	0,00	0,00	1.212,31	1.212,31	0,00
120220000190 - PARTICIPACION DE LAS PROVINCIAS EN	17.952.346,87	0,00	0,00	17.952.346,87	17.952.346,87	0,00
120220000236 - PARTICIPACION DIPUTACIONES PROV. EN	1.720,16	0,00	0,00	1.720,16	1.720,16	0,00
120220000237 - PARTICIPACION DIPUTAC.PROV.EN	42.029,93	0,00	0,00	42.029,93	42.029,93	0,00
120220000372 - VENCIMIENTO MES DE FEBRERO DE 2022 SEGÚN	482,56	0,00	0,00	482,56	482,56	0,00
120220000373 - VENCIMIENTO MES DE FEBRERO DE 2022 SEGÚN	1.212,31	0,00	0,00	1.212,31	1.212,31	0,00
120220000401 - Subvención de la Generalitat Valenciana para financiar el 1er Ciclo	11.200,00	0,00	0,00	11.200,00	11.200,00	0,00

TRANSFERENCIAS Y SUBVENCIONES RECIBIDAS

EJERCICIO 2022

CARACTERÍSTICAS	IMPORTE RECIBIDO		IMPORTE REINTEGRABLE	IMPORTE NO REINTEGRABLE	CANTIDAD IMPUTADA A RESULTADOS	
	EJERCICIO 2022	EJERCICIOS ANTERIORES			EJERCICIO 2022	EJERCICIOS ANTERIORES
120220000402 - Subvención de la Generalitat Valenciana para financiar el 1er Ciclo	480,00	0,00	0,00	480,00	480,00	0,00
120220000405 - Subvención de la Generalitat Valenciana para financiar el 1er Ciclo	11.200,00	0,00	0,00	11.200,00	11.200,00	0,00
120220000406 - Subvención de la Generalitat Valenciana para financiar el 1er Ciclo	1.080,00	0,00	0,00	1.080,00	1.080,00	0,00
120220000494 - PARTICIPACION DE LAS PROVINCIAS EN	17.952.346,87	0,00	0,00	17.952.346,87	17.952.346,87	0,00
120220000674 - VENCIMIENTO MES DE MARZO DE 2022 SEGÚN	482,56	0,00	0,00	482,56	482,56	0,00
120220000675 - VENCIMIENTO MES DE MARZO DE 2022 SEGÚN	1.212,31	0,00	0,00	1.212,31	1.212,31	0,00
120220000820 - Subvención INAEM para la XXX Muestra de Teatro español de	163.430,00	0,00	0,00	163.430,00	163.430,00	0,00
120220000854 - SUBVENCIÓN GENERALITAT	248.784,67	0,00	0,00	248.784,67	248.784,67	0,00

TRANSFERENCIAS Y SUBVENCIONES RECIBIDAS

EJERCICIO 2022

CARACTERÍSTICAS	IMPORTE RECIBIDO		IMPORTE REINTEGRABLE	IMPORTE NO REINTEGRABLE	CANTIDAD IMPUTADA A RESULTADOS	
	EJERCICIO 2022	EJERCICIOS ANTERIORES			EJERCICIO 2022	EJERCICIOS ANTERIORES
120220000906 - PARTICIPACION DE LAS PROVINCIAS EN LOS	17.952.346,87	0,00	0,00	17.952.346,87	17.952.346,87	0,00
120220000968 - COMPENSACION POR EL EFECTO DE LA	4.565.151,56	0,00	0,00	4.565.151,56	4.565.151,56	0,00
120220001041 - COMPENSACION COOPERATIVAS,	6.912,32	0,00	0,00	6.912,32	6.912,32	0,00
120220001053 - VENCIMIENTO MES DE ABRIL DE 2022 SEGÚN	482,56	0,00	0,00	482,56	482,56	0,00
120220001054 - VENCIMIENTO MES DE ABRIL DE 2022 SEGÚN	1.212,31	0,00	0,00	1.212,31	1.212,31	0,00
120220001197 - PARTICIPACION DE LAS PROVINCIAS EN	17.952.346,87	0,00	0,00	17.952.346,87	17.952.346,87	0,00
120220001395 - PARTICIPACION DE LA DIPUTACION DE	37.368,10	0,00	0,00	37.368,10	37.368,10	0,00
120220001431 - Subvención de la Generalidad Valenciana (Consellería de	196.919,00	0,00	0,00	196.919,00	196.919,00	0,00

TRANSFERENCIAS Y SUBVENCIONES RECIBIDAS

EJERCICIO 2022

CARACTERÍSTICAS	IMPORTE RECIBIDO		IMPORTE REINTEGRABLE	IMPORTE NO REINTEGRABLE	CANTIDAD IMPUTADA A RESULTADOS	
	EJERCICIO 2022	EJERCICIOS ANTERIORES			EJERCICIO 2022	EJERCICIOS ANTERIORES
120220001464 - APORTACIÓN MUNICIPAL (20%) A LA OBRA EL	636,42	0,00	0,00	636,42	636,42	0,00
120220001465 - APORTACIÓN MUNICIPAL (20%) A LA OBRA EL	15.856,66	0,00	0,00	15.856,66	15.856,66	0,00
120220001466 - APORTACIÓN MUNICIPAL (10%) A LA OBRA	2.674,31	0,00	0,00	2.674,31	2.674,31	0,00
120220001467 - APORTACIÓN MUNICIPAL (5%) A LA OBRA TIBI:	1.769,28	0,00	0,00	1.769,28	1.769,28	0,00
120220001468 - APORTACIÓN MUNICIPAL (5%) A LA OBRA TIBI:	2.195,59	0,00	0,00	2.195,59	2.195,59	0,00
120220001469 - APORTACIÓN MUNICIPAL (5%) A LA OBRA TIBI:	1.754,54	0,00	0,00	1.754,54	1.754,54	0,00
120220001470 - APORTACIÓN MUNICIPAL (5%) A LA OBRA	95,77	0,00	0,00	95,77	95,77	0,00
120220001471 - APORTACIÓN MUNICIPAL (5%) A LA OBRA EL	5.121,31	0,00	0,00	5.121,31	5.121,31	0,00

TRANSFERENCIAS Y SUBVENCIONES RECIBIDAS

EJERCICIO 2022

CARACTERÍSTICAS	IMPORTE RECIBIDO		IMPORTE REINTEGRABLE	IMPORTE NO REINTEGRABLE	CANTIDAD IMPUTADA A RESULTADOS	
	EJERCICIO 2022	EJERCICIOS ANTERIORES			EJERCICIO 2022	EJERCICIOS ANTERIORES
120220001472 - APORTACIÓN MUNICIPAL (15%) A LA OBRA XALÓ:	7.077,52	0,00	0,00	7.077,52	7.077,52	0,00
120220001473 - APORTACIÓN MUNICIPAL (15%) A LA OBRA XALÓ:	58.263,96	0,00	0,00	58.263,96	58.263,96	0,00
120220001474 - APORTACIÓN MUNICIPAL (25%) A LA OBRA	1.618,37	0,00	0,00	1.618,37	1.618,37	0,00
120220001475 - APORTACIÓN MUNICIPAL (25%) A LA OBRA	7.158,33	0,00	0,00	7.158,33	7.158,33	0,00
120220001476 - APORTACIÓN MUNICIPAL (5%) A LA OBRA	2.491,67	0,00	0,00	2.491,67	2.491,67	0,00
120220001477 - APORTACIÓN MUNICIPAL (15%) A LA OBRA	6.090,58	0,00	0,00	6.090,58	6.090,58	0,00
120220001478 - APORTACIÓN MUNICIPAL (15%) A LA OBRA	7.369,53	0,00	0,00	7.369,53	7.369,53	0,00
120220001479 - APORTACIÓN MUNICIPAL (25%) A LA OBRA	13.407,62	0,00	0,00	13.407,62	13.407,62	0,00

TRANSFERENCIAS Y SUBVENCIONES RECIBIDAS

EJERCICIO 2022

CARACTERÍSTICAS	IMPORTE RECIBIDO		IMPORTE REINTEGRABLE	IMPORTE NO REINTEGRABLE	CANTIDAD IMPUTADA A RESULTADOS	
	EJERCICIO 2022	EJERCICIOS ANTERIORES			EJERCICIO 2022	EJERCICIOS ANTERIORES
120220001480 - APORTACIÓN MUNICIPAL (5%) A LA OBRA AGRES:	7.193,03	0,00	0,00	7.193,03	7.193,03	0,00
120220001481 - APORTACIÓN MUNICIPAL (5%) A LA OBRA	6.014,31	0,00	0,00	6.014,31	6.014,31	0,00
120220001482 - APORTACIÓN MUNICIPAL (5%) A LA OBRA LLÍBER:	3.371,54	0,00	0,00	3.371,54	3.371,54	0,00
120220001483 - APORTACIÓN MUNICIPAL (5%) A LA OBRA	642,54	0,00	0,00	642,54	642,54	0,00
120220001484 - APORTACIÓN MUNICIPAL (5%) A LA OBRA	21,04	0,00	0,00	21,04	21,04	0,00
120220001485 - APORTACIÓN MUNICIPAL (5%) A LA OBRA	1.010,85	0,00	0,00	1.010,85	1.010,85	0,00
120220001486 - APORTACIÓN MUNICIPAL (5%) A LA OBRA	412,54	0,00	0,00	412,54	412,54	0,00
120220001487 - APORTACIÓN MUNICIPAL (5%) A LA OBRA	7.398,59	0,00	0,00	7.398,59	7.398,59	0,00

TRANSFERENCIAS Y SUBVENCIONES RECIBIDAS

EJERCICIO 2022

CARACTERÍSTICAS	IMPORTE RECIBIDO		IMPORTE REINTEGRABLE	IMPORTE NO REINTEGRABLE	CANTIDAD IMPUTADA A RESULTADOS	
	EJERCICIO 2022	EJERCICIOS ANTERIORES			EJERCICIO 2022	EJERCICIOS ANTERIORES
120220001488 - APORTACIÓN MUNICIPAL (5%) A LA OBRA	119,61	0,00	0,00	119,61	119,61	0,00
120220001489 - APORTACIÓN MUNICIPAL (5%) A LA OBRA	2.987,96	0,00	0,00	2.987,96	2.987,96	0,00
120220001490 - APORTACIÓN MUNICIPAL (5%) A LA OBRA	2.206,57	0,00	0,00	2.206,57	2.206,57	0,00
120220001491 - APORTACIÓN MUNICIPAL (5%) A LA OBRA	1.856,64	0,00	0,00	1.856,64	1.856,64	0,00
120220001492 - APORTACIÓN MUNICIPAL (5%) A LA OBRA	2.243,52	0,00	0,00	2.243,52	2.243,52	0,00
120220001493 - APORTACIÓN MUNICIPAL (5%) A LA OBRA DAYA	4.583,65	0,00	0,00	4.583,65	4.583,65	0,00
120220001494 - APORTACIÓN MUNICIPAL (5%) A LA OBRA LA VALL	2.957,05	0,00	0,00	2.957,05	2.957,05	0,00
120220001495 - APORTACIÓN MUNICIPAL (5%) A LA OBRA PLANES:	2.946,77	0,00	0,00	2.946,77	2.946,77	0,00

TRANSFERENCIAS Y SUBVENCIONES RECIBIDAS

EJERCICIO 2022

CARACTERÍSTICAS	IMPORTE RECIBIDO		IMPORTE REINTEGRABLE	IMPORTE NO REINTEGRABLE	CANTIDAD IMPUTADA A RESULTADOS	
	EJERCICIO 2022	EJERCICIOS ANTERIORES			EJERCICIO 2022	EJERCICIOS ANTERIORES
120220001496 - APORTACIÓN MUNICIPAL (5%) A LA OBRA SENIJA:	3.613,91	0,00	0,00	3.613,91	3.613,91	0,00
120220001497 - VENCIMIENTO MES DE MAYO DE 2022 SEGÚN	482,56	0,00	0,00	482,56	482,56	0,00
120220001498 - VENCIMIENTO MES DE MAYO DE 2022 SEGÚN	1.212,31	0,00	0,00	1.212,31	1.212,31	0,00
120220001499 - VENCIMIENTO MES DE MAYO DE 2022 SEGÚN	1.919,52	0,00	0,00	1.919,52	1.919,52	0,00
120220001500 - Subvención de la Generalitat Valenciana para financiar el 1er Ciclo	11.200,00	0,00	0,00	11.200,00	11.200,00	0,00
120220001501 - Subvención de la Generalitat Valenciana para financiar el 1er Ciclo	11.200,00	0,00	0,00	11.200,00	11.200,00	0,00
120220001502 - Subvención de la Generalitat Valenciana para financiar el 1er Cilco	1.080,00	0,00	0,00	1.080,00	1.080,00	0,00
120220001503 - Subvención de la Generalitat Valenciana para financiar el 1er Ciclo	1.080,00	0,00	0,00	1.080,00	1.080,00	0,00

TRANSFERENCIAS Y SUBVENCIONES RECIBIDAS

EJERCICIO 2022

CARACTERÍSTICAS	IMPORTE RECIBIDO		IMPORTE REINTEGRABLE	IMPORTE NO REINTEGRABLE	CANTIDAD IMPUTADA A RESULTADOS	
	EJERCICIO 2022	EJERCICIOS ANTERIORES			EJERCICIO 2022	EJERCICIOS ANTERIORES
120220001658 - 18.MIH.004. APORTACIÓN A OBLIGACIONES	3.832,10	0,00	0,00	3.832,10	3.832,10	0,00
120220001659 - 18.MIH.004. APORTACIÓN A OBLIGACIONES	332,11	0,00	0,00	332,11	332,11	0,00
120220001660 - 18.MIH.005. APORTACIÓN A OBLIGACIONES	7.067,40	0,00	0,00	7.067,40	7.067,40	0,00
120220001661 - 19.MIH.007. APORTACIÓN A OBLIGACIONES	76,07	0,00	0,00	76,07	76,07	0,00
120220001662 - 19.MIH.012. APORT. A OBLIGACIONES	673,10	0,00	0,00	673,10	673,10	0,00
120220001663 - 19.MIH.013. APORTACIÓN A OBLIGACIONES	7.657,49	0,00	0,00	7.657,49	7.657,49	0,00
120220001664 - 20.MIH.001. APORTACIÓN A OBLIGACIONES	917,55	0,00	0,00	917,55	917,55	0,00
120220001665 - 20.MIH.001. APORTACIÓN A OBLIGACIONES	5.125,06	0,00	0,00	5.125,06	5.125,06	0,00

TRANSFERENCIAS Y SUBVENCIONES RECIBIDAS

EJERCICIO 2022

CARACTERÍSTICAS	IMPORTE RECIBIDO		IMPORTE REINTEGRABLE	IMPORTE NO REINTEGRABLE	CANTIDAD IMPUTADA A RESULTADOS	
	EJERCICIO 2022	EJERCICIOS ANTERIORES			EJERCICIO 2022	EJERCICIOS ANTERIORES
120220001666 - 20.MIH.005. APORTACIÓN A OBLIGACIONES	34.080,32	0,00	0,00	34.080,32	34.080,32	0,00
120220001667 - 20.MIH.009. APORTACIÓN A OBLIGACIONES	341,18	0,00	0,00	341,18	341,18	0,00
120220001668 - 20.MIH.006. APORTACIÓN A OBLIGACIONES	14.495,80	0,00	0,00	14.495,80	14.495,80	0,00
120220001669 - 20.MIH.012. APORTACIÓN CORRESPONDIENTE A LA	2.697,96	0,00	0,00	2.697,96	2.697,96	0,00
120220001670 - 18.MER.022. APORTACIÓN A OBLIGACIONES	12.322,96	0,00	0,00	12.322,96	12.322,96	0,00
120220001671 - 18.MER.022. APORTACIÓN A OBLIGACIONES	5.097,10	0,00	0,00	5.097,10	5.097,10	0,00
120220001672 - 20.MER.001. APORTACIÓN A OBLIGACIONES	9.600,00	0,00	0,00	9.600,00	9.600,00	0,00
120220001673 - 20.MER.008. APORTACIÓN A OBLIGACIONES	960,00	0,00	0,00	960,00	960,00	0,00

TRANSFERENCIAS Y SUBVENCIONES RECIBIDAS

EJERCICIO 2022

CARACTERÍSTICAS	IMPORTE RECIBIDO		IMPORTE REINTEGRABLE	IMPORTE NO REINTEGRABLE	CANTIDAD IMPUTADA A RESULTADOS	
	EJERCICIO 2022	EJERCICIOS ANTERIORES			EJERCICIO 2022	EJERCICIOS ANTERIORES
120220001674 - 20.MER.002. APORTACIÓN A OBLIGACIONES	8.640,00	0,00	0,00	8.640,00	8.640,00	0,00
120220001675 - 20.MER.003. APORTACIÓN A OBLIGACIONES	958,64	0,00	0,00	958,64	958,64	0,00
120220001676 - 20.MER.003. APORTACIÓN A OBLIGACIONES	8.627,80	0,00	0,00	8.627,80	8.627,80	0,00
120220001677 - 20.MER.005. APORTACIÓN A OBLIGACIONES	495,16	0,00	0,00	495,16	495,16	0,00
120220001678 - 20.MER.005. APORTACIÓN A OBLIGACIONES	9.154,53	0,00	0,00	9.154,53	9.154,53	0,00
120220001679 - 20.MER.008. APORTACIÓN A OBLIGACIONES	9.582,88	0,00	0,00	9.582,88	9.582,88	0,00
120220001682 - 20.MER.011. APORTACIÓN A OBLIGACIONES	976,47	0,00	0,00	976,47	976,47	0,00
120220001683 - 20.MER.011. APORTACIÓN A OBLIGACIONES	8.576,79	0,00	0,00	8.576,79	8.576,79	0,00

TRANSFERENCIAS Y SUBVENCIONES RECIBIDAS

EJERCICIO 2022

CARACTERÍSTICAS	IMPORTE RECIBIDO		IMPORTE REINTEGRABLE	IMPORTE NO REINTEGRABLE	CANTIDAD IMPUTADA A RESULTADOS	
	EJERCICIO 2022	EJERCICIOS ANTERIORES			EJERCICIO 2022	EJERCICIOS ANTERIORES
120220001816 - PARTICIPACION DE LAS PROVINCIAS EN	17.952.346,87	0,00	0,00	17.952.346,87	17.952.346,87	0,00
120220001820 - 1º PLAZO DEL PROYECTO EUROPEO MUSEUM NEXT	11.199,80	0,00	0,00	11.199,80	11.199,80	0,00
120220001873 - 2020.3.AURA.769, SUBV. AYTO. DE ORIHUELA	107.421,59	0,00	0,00	107.421,59	107.421,59	0,00
120220001934 - VENCIMIENTO MES DE JUNIO DE 2022 SEGÚN	482,56	0,00	0,00	482,56	482,56	0,00
120220001935 - VENCIMIENTO MES DE JUNIO DE 2022 SEGÚN	1.212,31	0,00	0,00	1.212,31	1.212,31	0,00
120220001936 - VENCIMIENTO MES DE JUNIO DE 2022 SEGÚN	1.919,52	0,00	0,00	1.919,52	1.919,52	0,00
120220002032 - PARTICIPACION DE LAS PROVINCIAS EN	17.952.346,87	0,00	0,00	17.952.346,87	17.952.346,87	0,00
120220002099 - PARTICIPACION DIPUTACIONES	120.806,36	0,00	0,00	120.806,36	120.806,36	0,00

TRANSFERENCIAS Y SUBVENCIONES RECIBIDAS

EJERCICIO 2022

CARACTERÍSTICAS	IMPORTE RECIBIDO		IMPORTE REINTEGRABLE	IMPORTE NO REINTEGRABLE	CANTIDAD IMPUTADA A RESULTADOS	
	EJERCICIO 2022	EJERCICIOS ANTERIORES			EJERCICIO 2022	EJERCICIOS ANTERIORES
120220002100 - PARTICIPACION DIPUTACIONES	5.149,81	0,00	0,00	5.149,81	5.149,81	0,00
120220002101 - PARTICIPACION DIPUTACIONES	81.116,91	0,00	0,00	81.116,91	81.116,91	0,00
120220002102 - PARTICIPACION DIPUTACIONES	3.865,57	0,00	0,00	3.865,57	3.865,57	0,00
120220002200 - VENCIMIENTO MES DE JULIO DE 2022 SEGÚN	482,58	0,00	0,00	482,58	482,58	0,00
120220002201 - VENCIMIENTO MES DE JULIO DE 2022 SEGÚN	1.212,27	0,00	0,00	1.212,27	1.212,27	0,00
120220002202 - VENCIMIENTO MES DE JULIO DE 2022 SEGÚN	1.919,52	0,00	0,00	1.919,52	1.919,52	0,00
120220002209 - SUBVENCIÓN AYUNTAMIENTO DE	8.000,00	0,00	0,00	8.000,00	8.000,00	0,00
120220002307 - COMPENSACION COOPERATIVAS	60.614,33	0,00	0,00	60.614,33	60.614,33	0,00

TRANSFERENCIAS Y SUBVENCIONES RECIBIDAS

EJERCICIO 2022

CARACTERÍSTICAS	IMPORTE RECIBIDO		IMPORTE REINTEGRABLE	IMPORTE NO REINTEGRABLE	CANTIDAD IMPUTADA A RESULTADOS	
	EJERCICIO 2022	EJERCICIOS ANTERIORES			EJERCICIO 2022	EJERCICIOS ANTERIORES
120220002308 - COMPENSACION COOPERATIVAS	51.849,24	0,00	0,00	51.849,24	51.849,24	0,00
120220002309 - Subvención de la Generalitat Valenciana, consllería de educación,	11.200,00	0,00	0,00	11.200,00	11.200,00	0,00
120220002310 - Subvención de la Generalitat Valenciana, consllería de educación,	11.200,00	0,00	0,00	11.200,00	11.200,00	0,00
120220002311 - Subvención de la Generalitat Valenciana, consllería de educación,	1.080,00	0,00	0,00	1.080,00	1.080,00	0,00
120220002312 - Subvención de la Generalitat Valenciana, consllería de educación,	960,00	0,00	0,00	960,00	960,00	0,00
120220002314 - PARTICIPACION DE LAS PROVINCIAS EN	17.952.346,87	0,00	0,00	17.952.346,87	17.952.346,87	0,00
120220002315 - COMPENSACION COOPERATIVAS	48.232,27	0,00	0,00	48.232,27	48.232,27	0,00
120220002316 - COMPENSACION COOPERATIVAS	30.181,71	0,00	0,00	30.181,71	30.181,71	0,00

TRANSFERENCIAS Y SUBVENCIONES RECIBIDAS

EJERCICIO 2022

CARACTERÍSTICAS	IMPORTE RECIBIDO		IMPORTE REINTEGRABLE	IMPORTE NO REINTEGRABLE	CANTIDAD IMPUTADA A RESULTADOS	
	EJERCICIO 2022	EJERCICIOS ANTERIORES			EJERCICIO 2022	EJERCICIOS ANTERIORES
120220002435 - 2º PLAZO DEL PROYECTO EUROPEO MUSEUM-NEXT	16.799,70	0,00	0,00	16.799,70	16.799,70	0,00
120220002643 - VENCIMIENTO MES DE AGOSTO DE 2022 SEGÚN	1.919,52	0,00	0,00	1.919,52	1.919,52	0,00
120220002715 - PARTICIPACION DE LAS PROVINCIAS EN	17.952.346,87	0,00	0,00	17.952.346,87	17.952.346,87	0,00
120220002956 - VENCIMIENTO MES DE SEPTIEMBRE DE 2022	1.919,52	0,00	0,00	1.919,52	1.919,52	0,00
120220002962 - SUBVENCIÓN DEL IVAP, AL PLAN AGRUPADO DE	350.000,00	0,00	0,00	350.000,00	350.000,00	0,00
120220003044 - Subvención de la Generalitat Valenciana (cons. educación) para	11.200,00	0,00	0,00	11.200,00	11.200,00	0,00
120220003053 - PARTICIPACION DE LAS PROVINCIAS EN	17.952.346,87	0,00	0,00	17.952.346,87	17.952.346,87	0,00
120220003064 - COMPENSACION COOPERATIVAS,	10.241,35	0,00	0,00	10.241,35	10.241,35	0,00

TRANSFERENCIAS Y SUBVENCIONES RECIBIDAS

EJERCICIO 2022

CARACTERÍSTICAS	IMPORTE RECIBIDO		IMPORTE REINTEGRABLE	IMPORTE NO REINTEGRABLE	CANTIDAD IMPUTADA A RESULTADOS	
	EJERCICIO 2022	EJERCICIOS ANTERIORES			EJERCICIO 2022	EJERCICIOS ANTERIORES
120220003065 - COMPENSACION COOPERATIVAS,	8.709,10	0,00	0,00	8.709,10	8.709,10	0,00
120220003066 - COMPENSACION COOPERATIVAS,	5.444,91	0,00	0,00	5.444,91	5.444,91	0,00
120220003067 - COMPENSACION COOPERATIVAS,	5.174,25	0,00	0,00	5.174,25	5.174,25	0,00
120220003068 - COMPENSACION COOPERATIVAS,	112,23	0,00	0,00	112,23	112,23	0,00
120220003160 - VENCIMIENTO MES DE OCTUBRE DE 2022	1.919,52	0,00	0,00	1.919,52	1.919,52	0,00
120220003300 - Subvención de la GVA consellería de educación, para financiar la	11.200,00	0,00	0,00	11.200,00	11.200,00	0,00
120220003318 - APORTACIÓN MUNICIPAL (10%) A LA OBRA	1.009,21	0,00	0,00	1.009,21	1.009,21	0,00
120220003319 - APORTACIÓN MUNICIPAL (5%) A LA OBRA	1.520,00	0,00	0,00	1.520,00	1.520,00	0,00

TRANSFERENCIAS Y SUBVENCIONES RECIBIDAS

EJERCICIO 2022

CARACTERÍSTICAS	IMPORTE RECIBIDO		IMPORTE REINTEGRABLE	IMPORTE NO REINTEGRABLE	CANTIDAD IMPUTADA A RESULTADOS	
	EJERCICIO 2022	EJERCICIOS ANTERIORES			EJERCICIO 2022	EJERCICIOS ANTERIORES
120220003320 - APORTACIÓN MUNICIPAL (5%) A LA OBRA	422,33	0,00	0,00	422,33	422,33	0,00
120220003321 - APORTACIÓN MUNICIPAL (15%) A LA OBRA XALÓ:	24.580,96	0,00	0,00	24.580,96	24.580,96	0,00
120220003322 - APORTACIÓN MUNICIPAL (5%) A LA OBRA GORGA:	83,22	0,00	0,00	83,22	83,22	0,00
120220003323 - APORTACIÓN MUNICIPAL (15%) A LA OBRA	163,36	0,00	0,00	163,36	163,36	0,00
120220003324 - APORTACIÓN MUNICIPAL (15%) A LA OBRA	4.924,19	0,00	0,00	4.924,19	4.924,19	0,00
120220003325 - APORTACIÓN MUNICIPAL (25%) A LA OBRA	2.706,21	0,00	0,00	2.706,21	2.706,21	0,00
120220003326 - APORTACIÓN MUNICIPAL (25%) A LA OBRA	124,25	0,00	0,00	124,25	124,25	0,00
120220003327 - APORTACIÓN MUNICIPAL (25%) A LA OBRA	10.719,28	0,00	0,00	10.719,28	10.719,28	0,00

TRANSFERENCIAS Y SUBVENCIONES RECIBIDAS

EJERCICIO 2022

CARACTERÍSTICAS	IMPORTE RECIBIDO		IMPORTE REINTEGRABLE	IMPORTE NO REINTEGRABLE	CANTIDAD IMPUTADA A RESULTADOS	
	EJERCICIO 2022	EJERCICIOS ANTERIORES			EJERCICIO 2022	EJERCICIOS ANTERIORES
120220003328 - APORTACIÓN MUNICIPAL (5%) A LA OBRA AGRES:	5.335,76	0,00	0,00	5.335,76	5.335,76	0,00
120220003329 - APORTACIÓN MUNICIPAL (5%) A LA OBRA	1.931,96	0,00	0,00	1.931,96	1.931,96	0,00
120220003330 - APORTACIÓN MUNICIPAL (5%) A LA OBRA LLÍBER:	1.111,66	0,00	0,00	1.111,66	1.111,66	0,00
120220003331 - APORTACIÓN MUNICIPAL (5%) A LA OBRA	453,46	0,00	0,00	453,46	453,46	0,00
120220003332 - APORTACIÓN MUNICIPAL (5%) A LA OBRA	474,61	0,00	0,00	474,61	474,61	0,00
120220003333 - APORTACIÓN MUNICIPAL (5%) A LA OBRA	2.664,96	0,00	0,00	2.664,96	2.664,96	0,00
120220003334 - APORTACIÓN MUNICIPAL (5%) A LA OBRA DAYA	176,70	0,00	0,00	176,70	176,70	0,00
120220003335 - APORTACIÓN MUNICIPAL (5%) A LA OBRA LA VALL	869,05	0,00	0,00	869,05	869,05	0,00

TRANSFERENCIAS Y SUBVENCIONES RECIBIDAS

EJERCICIO 2022

CARACTERÍSTICAS	IMPORTE RECIBIDO		IMPORTE REINTEGRABLE	IMPORTE NO REINTEGRABLE	CANTIDAD IMPUTADA A RESULTADOS	
	EJERCICIO 2022	EJERCICIOS ANTERIORES			EJERCICIO 2022	EJERCICIOS ANTERIORES
120220003336 - APORTACIÓN MUNICIPAL (5%) A LA OBRA	10.588,48	0,00	0,00	10.588,48	10.588,48	0,00
120220003337 - APORTACIÓN MUNICIPAL (5%) A LA OBRA PLANES:	769,22	0,00	0,00	769,22	769,22	0,00
120220003338 - APORTACIÓN MUNICIPAL (5%) A LA OBRA PLANES:	338,38	0,00	0,00	338,38	338,38	0,00
120220003339 - APORTACIÓN MUNICIPAL (6,05%) A LA OBRA	15.535,70	0,00	0,00	15.535,70	15.535,70	0,00
120220003356 - 18.MIH.004. APORTACIÓN A OBLIGACIONES	112,59	0,00	0,00	112,59	112,59	0,00
120220003357 - 19.MIH.007. APORTACIÓN A OBLIGACIONES	1.598,57	0,00	0,00	1.598,57	1.598,57	0,00
120220003358 - 19.MIH.011. APORTACIÓN A OBLIGACIONES	1.771,71	0,00	0,00	1.771,71	1.771,71	0,00
120220003359 - 19.MIH.012. APORTACIÓN A OBLIGACIONES	315,79	0,00	0,00	315,79	315,79	0,00

TRANSFERENCIAS Y SUBVENCIONES RECIBIDAS

EJERCICIO 2022

CARACTERÍSTICAS	IMPORTE RECIBIDO		IMPORTE REINTEGRABLE	IMPORTE NO REINTEGRABLE	CANTIDAD IMPUTADA A RESULTADOS	
	EJERCICIO 2022	EJERCICIOS ANTERIORES			EJERCICIO 2022	EJERCICIOS ANTERIORES
120220003360 - 20.MIH.001. APORTACIÓN A OBLIGACIONES	11.721,29	0,00	0,00	11.721,29	11.721,29	0,00
120220003361 - 20.MIH.006. APORTACIÓN A OBLIGACIONES	576,99	0,00	0,00	576,99	576,99	0,00
120220003362 - 20.MIH.005. APORTACIÓN A OBLIGACIONES	1.405,54	0,00	0,00	1.405,54	1.405,54	0,00
120220003363 - 20.MER.014. APORTACIÓN A OBLIGACIONES	962,16	0,00	0,00	962,16	962,16	0,00
120220003364 - 20.MER.014. APORTACIÓN A OBLIGACIONES	8.659,41	0,00	0,00	8.659,41	8.659,41	0,00
120220003365 - 21.MER.010. APORTACIÓN A OBLIGACIONES	9.737,16	0,00	0,00	9.737,16	9.737,16	0,00
120220003366 - 21.MER.017. APORTACIÓN A OBLIGACIONES	4.799,17	0,00	0,00	4.799,17	4.799,17	0,00
120220003367 - 21.MER.017. APORTACIÓN A OBLIGACIONES	4.799,16	0,00	0,00	4.799,16	4.799,16	0,00

TRANSFERENCIAS Y SUBVENCIONES RECIBIDAS

EJERCICIO 2022

CARACTERÍSTICAS	IMPORTE RECIBIDO		IMPORTE REINTEGRABLE	IMPORTE NO REINTEGRABLE	CANTIDAD IMPUTADA A RESULTADOS	
	EJERCICIO 2022	EJERCICIOS ANTERIORES			EJERCICIO 2022	EJERCICIOS ANTERIORES
120220003371 - PARTICIPACION PROVINCIAL DE LAS	17.952.346,87	0,00	0,00	17.952.346,87	17.952.346,87	0,00
120220003440 - PARTICIPACION DE LAS DIPUTACIONES	24.230,54	0,00	0,00	24.230,54	24.230,54	0,00
120220003441 - PARTICIPACION DE LAS DIPUTACIONES	2.098,79	0,00	0,00	2.098,79	2.098,79	0,00
120220003538 - VENCIMIENTO MES DE NOVIEMBRE DE 2022	1.919,52	0,00	0,00	1.919,52	1.919,52	0,00
120220003543 - VENCIMIENTO MES DE NOVIEMBRE DE 2022	759,68	0,00	0,00	759,68	759,68	0,00
120220003544 - VENCIMIENTO MES DE NOVIEMBRE DE 2022	46,92	0,00	0,00	46,92	46,92	0,00
120220003586 - 2021.3.GLOR.27, ALCOY: PROY. "REPARACIÓN	15.638,25	0,00	0,00	15.638,25	15.638,25	0,00
120220003587 - 2021.2.GLOR.62, JAVEA: REDAC. PROY. Y	12.794,88	0,00	0,00	12.794,88	12.794,88	0,00

TRANSFERENCIAS Y SUBVENCIONES RECIBIDAS

EJERCICIO 2022

CARACTERÍSTICAS	IMPORTE RECIBIDO		IMPORTE REINTEGRABLE	IMPORTE NO REINTEGRABLE	CANTIDAD IMPUTADA A RESULTADOS	
	EJERCICIO 2022	EJERCICIOS ANTERIORES			EJERCICIO 2022	EJERCICIOS ANTERIORES
120220003588 - 2021.3.GLOR.412, ALFAFARA: DAÑOS	6.900,58	0,00	0,00	6.900,58	6.900,58	0,00
120220003589 - 2021.3.GLOR.995, CALP: PROY. DE RENOVACION	21.681,44	0,00	0,00	21.681,44	21.681,44	0,00
120220003590 - 2021.3.GLOR1.174, BANYERES DEMARIOLA:	2.114,19	0,00	0,00	2.114,19	2.114,19	0,00
120220003591 - 2021.3.GLOR1.200, BANYERES DE MARIOLA:	12.429,41	0,00	0,00	12.429,41	12.429,41	0,00
120220003592 - 2021.3.GLOR.28, ALCOY: PROTECCIÓN DEL TALUD	4.427,48	0,00	0,00	4.427,48	4.427,48	0,00
120220003835 - Subvencion de la Generalitat valenciana para financiar el primer cilo	11.200,00	0,00	0,00	11.200,00	11.200,00	0,00
120220003836 - Subvencion de la Generalitat valenciana para financiar el primer cilo	1.320,00	0,00	0,00	1.320,00	1.320,00	0,00
120220003837 - Subvencion de la Generalitat valenciana para financiar el primer cilo	1.320,00	0,00	0,00	1.320,00	1.320,00	0,00

TRANSFERENCIAS Y SUBVENCIONES RECIBIDAS

EJERCICIO 2022

CARACTERÍSTICAS	IMPORTE RECIBIDO		IMPORTE REINTEGRABLE	IMPORTE NO REINTEGRABLE	CANTIDAD IMPUTADA A RESULTADOS	
	EJERCICIO 2022	EJERCICIOS ANTERIORES			EJERCICIO 2022	EJERCICIOS ANTERIORES
120220003838 - Subvencion de la Generalitat valenciana para financiar el primer cilo	1.320,00	0,00	0,00	1.320,00	1.320,00	0,00
120220003870 - PARTICIPACION DE LAS PROVINCIAS EN	17.952.346,87	0,00	0,00	17.952.346,87	17.952.346,87	0,00
120220003878 - APORTACIÓN MUNICIPAL (5%) A LA OBRA AGRES:	486,41	0,00	0,00	486,41	486,41	0,00
120220003999 - Participacion de las diputaciones provinciales en	2.654,13	0,00	0,00	2.654,13	2.654,13	0,00
120220004000 - Participacion de las diputaciones provinciales en	68.291,61	0,00	0,00	68.291,61	68.291,61	0,00
120220004026 - Dotación adicional equivalente a los saldos negativos de la	12.157.759,42	0,00	0,00	12.157.759,42	12.157.759,42	0,00
120220004047 - VENCIMIENTO MES DE DICIEMBRE DE 2022	1.919,52	0,00	0,00	1.919,52	1.919,52	0,00
120220004052 - VENCIMIENTO MES DE DICIEMBRE DE 2022	759,68	0,00	0,00	759,68	759,68	0,00

TRANSFERENCIAS Y SUBVENCIONES RECIBIDAS

EJERCICIO 2022

CARACTERÍSTICAS	IMPORTE RECIBIDO		IMPORTE REINTEGRABLE	IMPORTE NO REINTEGRABLE	CANTIDAD IMPUTADA A RESULTADOS	
	EJERCICIO 2022	EJERCICIOS ANTERIORES			EJERCICIO 2022	EJERCICIOS ANTERIORES
120220004053 - VENCIMIENTO MES DE DICIEMBRE DE 2022	46,92	0,00	0,00	46,92	46,92	0,00
120220004054 - VENCIMIENTO MES DE DICIEMBRE DE 2022	81,78	0,00	0,00	81,78	81,78	0,00
120220004055 - VENCIMIENTO MES DE DICIEMBRE DE 2022	736,04	0,00	0,00	736,04	736,04	0,00
120220004149 - Entrega a cuenta correspondiente al mes de diciembre de 2022 -	17.952.346,87	0,00	0,00	17.952.346,87	17.952.346,87	0,00
120220004158 - Compensación cooperativas ejercicio 2020	25.696,32	0,00	0,00	25.696,32	25.696,32	0,00
120220004159 - CAJERO DE PAGOS ESPECIALES DE LA SECRETARIA	8.424,82	0,00	0,00	8.424,82	8.424,82	0,00
120220004160 - CAJERO DE PAGOS ESPECIALES DE LA SECRETARIA	3.294,54	0,00	0,00	3.294,54	3.294,54	0,00
120220004161 - CAJERO DE PAGOS ESPECIALES DE LA SECRETARIA	22.716,83	0,00	0,00	22.716,83	22.716,83	0,00

TRANSFERENCIAS Y SUBVENCIONES RECIBIDAS

EJERCICIO 2022

CARACTERÍSTICAS	IMPORTE RECIBIDO		IMPORTE REINTEGRABLE	IMPORTE NO REINTEGRABLE	CANTIDAD IMPUTADA A RESULTADOS	
	EJERCICIO 2022	EJERCICIOS ANTERIORES			EJERCICIO 2022	EJERCICIOS ANTERIORES
120220004162 - CAJERO DE PAGOS ESPECIALES DE LA SECRETARIA	12.617,89	0,00	0,00	12.617,89	12.617,89	0,00
120220004186 - 20021.3.GLOR1.196, SUBV. AYTO. BANYERES DE	3.468,51	0,00	0,00	3.468,51	3.468,51	0,00
120220004190 - 2021.3.GLOR1.183, BABYERES DE MARIOLA:	33.799,29	0,00	0,00	33.799,29	33.799,29	0,00
120220004191 - SUBV. DE HASTA UN MÁXIMO DEL 50% DE LOS COSTES	14.700,00	0,00	0,00	14.700,00	14.700,00	0,00
120220004193 - 2021.3.GLOR.17, SUBV. CONCED. AL AYTO. DE	8.982,57	0,00	0,00	8.982,57	8.982,57	0,00
120220004194 - 2020.3.AURA.796, SUBV. CONCED. AL AYTO. DE	71.785,03	0,00	0,00	71.785,03	71.785,03	0,00
120220000357 - DEVOLUCION MINISTERIO RENUNCIA JACARILLA	-29.621,83	0,00	0,00	-29.621,83	-29.621,83	0,00
120220000865 - Devolución cierre convenio PID 2001/2005 según resolución	-109.955,41	0,00	0,00	-109.955,41	-109.955,41	0,00

TRANSFERENCIAS Y SUBVENCIONES RECIBIDAS

EJERCICIO 2022

CARACTERÍSTICAS	IMPORTE RECIBIDO		IMPORTE REINTEGRABLE	IMPORTE NO REINTEGRABLE	CANTIDAD IMPUTADA A RESULTADOS	
	EJERCICIO 2022	EJERCICIOS ANTERIORES			EJERCICIO 2022	EJERCICIOS ANTERIORES
120220004062 - DEVOLUCION MINISTERIO SUBV.OBRA Nº 881 A	-441,58	0,00	0,00	-441,58	-441,58	0,00
120220004150 - Entrega a cuenta PTE Diciembre 2022 Fondo Complementario de	-4.488.086,72	0,00	0,00	-4.488.086,72	-4.488.086,72	0,00
TOTAL	231.646.132,19	21.467.562,22	0,00	255.932.394,99	232.274.759,03	7.214.740,24

EXCMA. DIPUTACION PROVINCIAL
DE ALICANTE
C.I.F. P0300000-G

TRANSFERENCIAS Y SUBVENCIONES CONCEDIDAS

CARACTERÍSTICAS	NIF DEL PERCEPTOR	DENOMINACIÓN DEL PERCEPTOR	IMPORTE	FINALIDAD	REINTEGROS
APORTACIÓN 1º TRIMESTRE 2022 AL PATRONATO PROVINCIAL DE TURISMO	***0000**	PATRONATO PROVINCIAL DE TURISMO DE ALICANTE	1.325.000,00	Varios	0,00
APORTACIÓN 1º TRIMESTRE 2022 AL INSTITUTO ALICANTINO DE LA FAMILIA DOCTOR PEDRO HERRERO	***0006**	ORGANISMO AUTONOMO INSTITUTO DE LA FAMILIA DR. PEDRO HERRERO	299.412,43	Varios	0,00
PAGO CERT 1 2020.PLA.073 BENIMANTELL: Adecuación edif.multicultural, biblioteca y antigua	***0370**	AYUNTAMIENTO DE BENIMANTELL	10.759,43	Varios	0,00
PAGO CERT 3 ,4 ÚLTIMA Y FINAL 2020PLA113 COX: Reforma y adecuación de espacios anexos a piscinas	***0580**	AYUNTAMIENTO DE COX	65.607,88	Varios	0,00
PAGO CERT 1 2020.PLA.089 BIGASTRO: Reforma y acond. Ayuntamiento y regeneración urbana	***0440**	AYUNTAMIENTO DE BIGASTRO	18.047,15	Varios	0,00
Conv. concesión subvenciones vehículo eléctrico puro, inversiones financieramente sostenibles. Anualidad	***5793**	TRUCKDEAL S.L.	122.210,00	Varios	0,00
PRORROGA DE BECA EN FORMACION EN TRABAJO SOCIAL A REALIZAR EN EL CENTRO DR. ESQUERDO. ENERO	***9536**	PEDREGAL NAVARRO, BELEN	800,00	Varios	0,00
PRORROGA DE BECA EN FORMACION EN PSICOLOGÍA A REALIZAR EN EL CENTRO DR. ESQUERDO. ENERO 2022	***6981**	MANZANEQUE DEL BARRIO, SUSANA	800,00	Varios	0,00
Abono beca de formación en técnicas de archivo, del 18 al 31 enero 2022, según convocatoria	***1650**	JIMENEZ BELDA, ANGELA	361,29	Varios	0,00
Abono beca de formación en técnicas de archivo, del 18 al 31 enero 2022, según convocatoria	***2762**	DIAZ EXPOSITO, YERAY JOSE	361,29	Varios	0,00

EXCMA. DIPUTACION PROVINCIAL
DE ALICANTE
C.I.F. P0300000-G

TRANSFERENCIAS Y SUBVENCIONES CONCEDIDAS

CARACTERÍSTICAS	NIF DEL PERCEPTOR	DENOMINACIÓN DEL PERCEPTOR	IMPORTE	FINALIDAD	REINTEGROS
Abono beca de formación en técnicas de archivo, del 18 al 31 enero 2022, según convocatoria	***7972**	RODRIGUEZ VALVERDE, FRANCISCO DE BORJA	361,29	Varios	0,00
PRÓRROGA BECA FORMACIÓN CONTROL INTERNO GESTIÓN E.F. ENTIDADES LOCALES EN	***5357**	GERDTS RICO, TEFFANY MICHEL	800,00	Varios	0,00
PRÓRROGA BECA FORMACIÓN CONTROL INTERNO GESTION E.F. ENTIDADES LOCALES EN	***7237**	TORDERA MIGUEL, AITANA	800,00	Varios	0,00
Conv. concesión subvenciones vehículo eléctrico puro, inversiones financieramente sostenibles. Anualidad	***4170**	AUTOS MARCOS S.A.	241.567,47	Varios	0,00
Conv. concesión subvenciones vehículo eléctrico puro, inversiones financieramente sostenibles. Anualidad	***4170**	AUTOS MARCOS S.A.	53.681,66	Varios	0,00
APORTACIÓN 1º TRIMESTRE 2022 A LA CAJA DE CRÉDITO PROVINCIAL PARA COOPERACIÓN	***0000**	CAJA DE CREDITO PROVINCIAL PARA COOPERACION DE ALICANTE	7.500,00	Varios	0,00
PRIMERA APORTACIÓN AL INSTITUTO ALICANTINO DE CULTURA JUAN GIL-ALBERT AÑO 2022.	***0000**	INSTITUTO ALICANTINO DE CULTURA JUAN GIL ALBERT	412.500,00	Varios	0,00
12.- Abono subvención PACFUT/21. Campeonato Nacional de Liga de Tercera División Masculina Grupo VI, de octubre	***6503**	VILLAJOYOSA CLUB DE FUTBOL	8.658,01	Varios	0,00
Aportación cuota anual 2022 a la FEMP: Red de Entidades Locales Agenda 2030	***7839**	FEDERACION ESPAÑOLA DE MUNICIPIOS Y PROVINCIAS	4.500,00	Varios	0,00
18 PREMIOS PROVINCIALES DE LA JUVENTUD.3º PREMIO GRUPO MUSICAL. DECRETO DE LA SRA.	***5289**	CANO DURA, DAVID	180,00	Varios	0,00

EXCMA. DIPUTACION PROVINCIAL
DE ALICANTE
C.I.F. P0300000-G

TRANSFERENCIAS Y SUBVENCIONES CONCEDIDAS

CARACTERÍSTICAS	NIF DEL PERCEPTOR	DENOMINACIÓN DEL PERCEPTOR	IMPORTE	FINALIDAD	REINTEGROS
ABONO RESTO CONVENIO ASOCIACION APSA PARA PRACTICAS INTEGRACION LABORAL PERSONAS	***0490**	ASOCIACION APSA	6.666,67	Varios	0,00
ABONO RESTO SUBVENCION ADACEA PARA REALIZACION DE PRACTICAS FORMATIVAS PARA PERSONAS CON	***9298**	ASOC. DE DAÑO CEREBRAL ADQUIRIDO DE LA PROVINCIA DE ALICANTE	5.000,00	Varios	0,00
PAGO CERT 2 2020.PLA.189 MILLENA: Obras de ampliación en el cementerio	***0860**	AYUNTAMIENTO DE MILLENA	12.855,19	Varios	0,00
Servicio de trituración de restos de poda agrícola y jardinería en municipios de la provincia de Alicante	***5406**	RETAMAR, OBRAS, SERVICIOS Y MEDIO AMBIENTE, S.L.	14.414,20	Varios	0,00
18 PREMIOS PROVINCIALES DE LA JUVENTUD.3 PREMIO GRUPO MUSICAL. DECRETO Nº13595 DE	***8554**	RICO PINA, FERNANDO	180,00	Varios	0,00
Subvención a la REDACCIÓN DEL PROYECTO de la obra - 2020PLA073_BENIMANTELL	***0370**	AYUNTAMIENTO DE BENIMANTELL	2.849,24	Varios	0,00
Subvención a la REDACCIÓN DEL PROYECTO de la obra 2020.PLA.158_GRANJA DE ROCAMORA	***0740**	AYUNTAMIENTO DE GRANJA DE ROCAMORA	5.042,61	Varios	0,00
ABONO 1ER TRIMESTRE DOTACIÓN ECONÓMICA GRUPO POPULAR (PP) AÑO 2022 Y REINTEGRO CANTIDAD	***9741**	GRUPO POPULAR DIPUTACION DE ALICANTE	32.660,00	Varios	0,00
49-XIII Trofeo de Gimnasia Rítmica Ciudad de Almoradí, junio de 2021. PAC 2021.	***1633**	CLUB DEPORTIVO GIMNASIA RITMICA ALMORADI	851,00	Varios	0,00
35-I Open internacional Elda Ciudad del Calzado , septiembre 2021. PAEVEI 2021.	***4549**	VERGEL PETANCA CLUB	2.480,65	Varios	0,00

EXCMA. DIPUTACION PROVINCIAL
DE ALICANTE
C.I.F. P0300000-G

TRANSFERENCIAS Y SUBVENCIONES CONCEDIDAS

CARACTERÍSTICAS	NIF DEL PERCEPTOR	DENOMINACIÓN DEL PERCEPTOR	IMPORTE	FINALIDAD	REINTEGROS
Convocatoria plan de ayudas a deportistas de la provincia por su participación en competiciones	***4501**	TOME PONS, GUILLERMO	255,00	Varios	0,00
PAGO CERT 3 2020.PLA.189 MILLENA: Obras de ampliación en el cementerio	***0860**	AYUNTAMIENTO DE MILLENA	10.405,32	Varios	0,00
PAGO CERT 1 Y 2 FINAL OBRA 2020PLA223 PENÁGUILA Acondicionamiento de la alberca del	***1030**	AYUNTAMIENTO DE PENAGUILA	36.567,05	Varios	0,00
PAGO CERT 1 Y 2 FINAL OBRA 2020PLA223 PENÁGUILA Acondicionamiento de la alberca del	***1030**	AYUNTAMIENTO DE PENAGUILA	9.192,32	Varios	0,00
Conv. concesión subvenciones vehículo eléctrico puro, inversiones financieramente sostenibles. Anualidad	***5793**	TRUCKDEAL S.L.	24.442,00	Varios	0,00
Subvencion a la REDACCIÓN DEL PROYECTO de la obra - 2019.SON.128_GAIANES	***0720**	AYUNTAMIENTO DE GAIANES	2.383,55	Varios	0,00
Subvención Provincial a la REDACCIÓN DEL PROYECTO de la obra - 2020.PLA.231_PINOSO	***1050**	AYUNTAMIENTO DE PINOSO	9.648,03	Varios	0,00
ADQUISICIÓN DE MAMPARAS-5. CONV A SOC MUS ADQUISICIÓN DE PARTITURAS, TABLETS, PIZARRAS	***1139**	SOCIETAT MUSICAL NOVA D'ALCOI	580,00	Varios	0,00
Teatro, Teatro infantil y Circo	***0490**	AYUNTAMIENTO DE CALLOSA DE SEGURA	5.898,75	Varios	0,00
RESTO SUBVENCION ASOCIACION ASPERGER-TEA (ASPALI) PARA INSERCION LABORAL PERSONAS CON	***3024**	ASOC ASPERGER ALICANTE	5.000,00	Varios	0,00

EXCMA. DIPUTACION PROVINCIAL
DE ALICANTE
C.I.F. P0300000-G

TRANSFERENCIAS Y SUBVENCIONES CONCEDIDAS

CARACTERÍSTICAS	NIF DEL PERCEPTOR	DENOMINACIÓN DEL PERCEPTOR	IMPORTE	FINALIDAD	REINTEGROS
78.Ilumina tu poder empresarial en igualdad - XV encuentro empresarial	***4479**	ASOC EMPRESARIAS.COM	1.398,76	Varios	0,00
Estimación recurso de reposición PADDES 2021 MIGUEL SALAS CÓRDOBA	***9401**	SALAS CORDOBA, MIGUEL	195,00	Varios	0,00
Teatro (2) y Teatro infantil (2)	***1230**	AYUNTAMIENTO DE SAX	9.491,25	Varios	0,00
A6O-004/2019 "Servicio para la gestión de la piscina cubierta del Hogar Provincial"	***3980**	ATLÁNTICA DE SUMINISTROS, OBRAS Y SERVICIOS, SL	9.500,00	Varios	0,00
ADQUISICIÓN DE PIZARRA DIGITAL CON PROYECTOR-42. CONV A SOC MUS ADQUISICIÓN DE PARTITURAS,	***1564**	SOCIEDAD UNION MUSICAL LA ARTISTICA	1.942,05	Varios	0,00
PRORROGA DE BECA EN FORMACION EN PSICOLOGÍA A REALIZAR EN EL CENTRO DR. ESQUERDO. FEBRERO	***6981**	MANZANEQUE DEL BARRIO, SUSANA	800,00	Varios	0,00
PRORROGA DE BECA EN FORMACION EN TRABAJO SOCIAL A REALIZAR EN EL CENTRO DR. ESQUERDO.	***9536**	PEDREGAL NAVARRO, BELEN	800,00	Varios	0,00
APORTACIÓN AL CONSORCIO DE BOMBEROS 2022: 1º BIMESTRE	***0000**	CONSORCIO PROV. SERV. PREV. Y EXTINC. INCENDIOS Y SALV. ALIC	5.543.166,22	Varios	0,00
BECA DE FORMACION EN GESTION DE TESORERIA DE LAS EELL- FEBRERO 2022	***8261**	RUIZ VALERA, VICENTE	800,00	Varios	0,00
112 Plan +Deporte. Relleu. Reforma del campo de fútbol municipal. Abono honorarios red. proyecto	***1120**	AYUNTAMIENTO DE RELLEU	1.210,00	Varios	0,00

EXCMA. DIPUTACION PROVINCIAL
DE ALICANTE
C.I.F. P0300000-G

TRANSFERENCIAS Y SUBVENCIONES CONCEDIDAS

CARACTERÍSTICAS	NIF DEL PERCEPTOR	DENOMINACIÓN DEL PERCEPTOR	IMPORTE	FINALIDAD	REINTEGROS
86 Plan +Deporte. Lorcha. Mejora instalaciones deportivas: recinto piscina y escaleras acceso pista polideportiva	***0840**	AYUNTAMIENTO DE LORCHA	44.256,62	Varios	0,00
ABONO 1ER. TRIM DOTAC ECONOMICA GRUPO POLITICO COMPROMIS AÑO 2022 Y REINTEGRO	***8862**	GRUP POLITIC COMPROMIS DE LA DIPUTACIO D'ALACANT	6.123,75	Varios	0,00
ADQUISICIÓN DE TABLETS-61. CONV SUBV A SOC. MUSICALES ADQUISICIÓN DE PARTITURAS,	***1760**	ASOC. CULTURAL SONES DE SAX	400,00	Varios	0,00
Subvención REDACCION PROYECTO de la obra - 2020.PLA.063_BENIFALLIM	***0320**	AYUNTAMIENTO DE BENIFALLIM	2.688,47	Varios	0,00
Abono beca de formación en técnicas de archivo y gestión documental, febrero 2022, según convocatoria	***1650**	JIMENEZ BELDA, ANGELA	800,00	Varios	0,00
Abono beca de formación en técnicas de archivo y gestión documental, febrero 2022, según convocatoria	***2762**	DIAZ EXPOSITO, YERAY JOSE	800,00	Varios	0,00
Abono beca de formación en técnicas de archivo y gestión documental, febrero 2022, según convocatoria	***7972**	RODRIGUEZ VALVERDE, FRANCISCO DE BORJA	800,00	Varios	0,00
Abono beca de formación en técnicas de archivo y gestión documental, febrero 2022, según convocatoria	***6427**	BAEZA MURCIA, FRANCISCO IVAN	800,00	Varios	0,00
PAGO MOD.1A DE 2019.PFS.174 JESÚS POBRE (EJEC.TRAMO RED ALCANT. E INSTAL. DOS EQUIPOS DEPURACIÓN	***0003**	E.A.T.I.M. DE JESUS POBRE	28.720,69	Varios	0,00
PRÓRROGA BECA FORMACIÓN CONTROL INTERNO GESTIÓN E.F. ENTIDADES LOCALES EN	***5357**	GERDTS RICO, TEFFANY MICHEL	800,00	Varios	0,00

EXCMA. DIPUTACION PROVINCIAL
DE ALICANTE
C.I.F. P0300000-G

TRANSFERENCIAS Y SUBVENCIONES CONCEDIDAS

CARACTERÍSTICAS	NIF DEL PERCEPTOR	DENOMINACIÓN DEL PERCEPTOR	IMPORTE	FINALIDAD	REINTEGROS
PRÓRROGA BECA FORMACIÓN CONTROL INTERNO GESTION E.F. ENTIDADES LOCALES EN	***7237**	TORDERA MIGUEL, AITANA	800,00	Varios	0,00
BECA DE FORMACIÓN EN MUSEOGRAFÍA Y MUSEOLOGÍA. PERIODO: FEBRERO DE 2022.	***2097**	FENOLL CASCALES, JOSE	800,00	Varios	0,00
BECA DE FORMACIÓN EN MUSEOGRAFÍA Y MUSEOLOGÍA. PERIODO: FEBRERO DE 2022.	***0311**	HERCE MARTIN, ALVARO	800,00	Varios	0,00
BECA DE FORMACIÓN EN MUSEOGRAFÍA Y MUSEOLOGÍA. PERIODO: FEBRERO DE 2022.	***1658**	PEREZ BONMATI, RAUL	800,00	Varios	0,00
BECA DE FORMACIÓN EN MUSEOGRAFÍA Y MUSEOLOGÍA. PERIODO: FEBRERO DE 2022.	***0544**	ALEIXANDRE FULLANA, LIRIOS	800,00	Varios	0,00
BECA DE FORMACIÓN EN RESTAURACIÓN DE PATRIMONIO ARQUEOLÓGICO. PERIODO: FEBRERO	***8294**	GUTIERREZ JUAN, MARIA ROSA	800,00	Varios	0,00
BECA DE FORMACIÓN EN RESTAURACIÓN DE PATRIMONIO ARQUEOLÓGICO. PERIODO: FEBRERO	***1918**	NAVARRO QUILES, ALEJANDRA	800,00	Varios	0,00
BECA DE FORMACIÓN EN BIBLIOTECONOMÍA. PERIODO: FEBRERO DE 2022.	***7834**	SALA SANTONJA, CAROLINA	800,00	Varios	0,00
Mes de Febrero 2022	***3238**	BAUTISTA FERNANDEZ, AMANDA	800,00	Varios	0,00
Abono beca de formación en RRLL. del 1 al 28 de febrero de 2022	***6653**	BUADES SANCHEZ, FRANCISCO	800,00	Varios	0,00

EXCMA. DIPUTACION PROVINCIAL
DE ALICANTE
C.I.F. P0300000-G

TRANSFERENCIAS Y SUBVENCIONES CONCEDIDAS

CARACTERÍSTICAS	NIF DEL PERCEPTOR	DENOMINACIÓN DEL PERCEPTOR	IMPORTE	FINALIDAD	REINTEGROS
Abono beca formación en RRLL del 1 al 28 de febrero de 2022	***9724**	RECH LORENZO, MARIA DEL MAR	800,00	Varios	0,00
APORTACIÓN AL CONSORCIO PARA LA RECUPERACIÓJN ECOÓNOMICA Y DE LA ACTIVIDAD DE LA MARINA ALTA	***0630**	CONSORCIO RECUPERACION ECONOMICA Y DE LA ACTIVIDAD MARINA ALTA - CREAMA	120.000,00	Varios	0,00
Subvencion tratamiento esterilizacion gatos sin propietario 2021. Ayuntamiento de Pinoso.	***1050**	AYUNTAMIENTO DE PINOSO	1.160,00	Varios	0,00
Subvencion tratamiento esterilizacion gatos sin propietario 2021. Ayuntamiento de Denia.	***0630**	AYUNTAMIENTO DE DENIA	3.294,98	Varios	0,00
SUBV. AYTO. ORIHUELA CON DESTINO A MINIMIZAR EL IMPACTO COVID-19.	***0990**	AYUNTAMIENTO DE ORIHUELA	307.302,65	Varios	0,00
SUBV. AYTO. SANTA POLA CON DESTINO A MINIMIZAR EL IMPACTO COVID-19.	***1210**	AYUNTAMIENTO DE SANTA POLA	170.661,89	Varios	0,00
CAMPAÑA MYT 2021. 2º PERIODO. ACTUACIÓN "LA TIA PEPATONA" EN LLOSA DE CAMACHO-68	***4320**	ASOCIACION CULTURAL NOU GRUP	1.900,00	Varios	0,00
128 Plan +Deporte. Tibi. Circuito de pump track. Abono honorarios redacción proyecto técnico	***1290**	AYUNTAMIENTO DE TIBI	1.500,40	Varios	0,00
Subvención nominativa a la Asociación Adrenalin Sport Club para la organización de la "Mediterranean Coast Challenge".	***5653**	ASOC ADRENALIN SPORT CLUB	12.000,00	Varios	0,00
SUBV. AYTO. DE ORIHUELA CON DESTINO A MINIMIZAR EL IMPACTO ECONÓMICO COVID-19 (ACTIVIDADES	***0990**	AYUNTAMIENTO DE ORIHUELA	243.423,00	Varios	0,00

EXCMA. DIPUTACION PROVINCIAL
DE ALICANTE
C.I.F. P0300000-G

TRANSFERENCIAS Y SUBVENCIONES CONCEDIDAS

CARACTERÍSTICAS	NIF DEL PERCEPTOR	DENOMINACIÓN DEL PERCEPTOR	IMPORTE	FINALIDAD	REINTEGROS
SUBV. AYTO. SANTA POLA CON DESTINO A MINIMIZAR EL IMPACTO COVID-19 ACTIVIDADES TURÍSTICAS.	***1210**	AYUNTAMIENTO DE SANTA POLA	261.926,00	Varios	0,00
SUBV. AYTO. DE SANT JOAN D'ALACANT CON DESTINO A MINIMIZAR EL IMPACTO ECONÓMICO	***1190**	AYUNTAMIENTO DE SANT JOAN D'ALACANT	27.575,75	Varios	0,00
Aportación anual de Diputación a la Fundación de la C.V. Instituto de Ecología Litoral de El Campello. Año 2022.	***4606**	INSTITUT D'ECOLOGIA LITORAL	64.382,70	Varios	0,00
ADQUISICIÓN DE PARTITURAS-3. CONV. A SOC MUS ADQUISICIÓN DE PARTITURAS, TABLETS, PIZARRAS	***1139**	SOCIETAT MUSICAL NOVA D'ALCOI	150,00	Varios	0,00
CONVOCATORIA DE SUBVENCIONES A ASOCIACIONES Y ENTIDADES SIN FIN DE LUCRO DE FOMENTO DEL	***3373**	FEDERACIÓN DE ASOCIACIONES DE DISCAPACITADOS FISICOS DE LA PROVINCIA ALICANTE COCEMFE	1.849,21	Varios	0,00
ADQUISICIÓN DE PANEL SMART INTERACTIVO-25. CONV SUBV A SOC MUSICALES, ADQUISICIÓN DE	***4877**	AGRUPACIÓN MUSICAL EL SOGALL	2.000,00	Varios	0,00
5 Plan +Deporte. Alcalalí. Reparación de frontón municipal. Abono certificación 1-última	***0060**	AYUNTAMIENTO DE ALCALALI	39.339,90	Varios	0,00
ADQUISICIÓN DE TABLETS-35. CONV SUBV A SOC MUSICALES ADQUISICIÓN DE PARTITURAS,	***1390**	UNION MUSICAL DE GATA DE GORGOS	1.360,00	Varios	0,00
Aportación al Consorcio Camino del Cid, 2022	***0074**	CONSORCIO CAMINO DEL CID	36.000,00	Varios	0,00
SUBV. AYTO. DE HONDÓN DE LAS NIEVES, CON DESTINO A MINIMIZAR EL IMPACTO ECONÓMICO COVID-19.	***0770**	AYUNTAMIENTO DE EL FONDÓ DE LES NEUS	9.722,18	Varios	0,00

TRANSFERENCIAS Y SUBVENCIONES CONCEDIDAS

CARACTERÍSTICAS	NIF DEL PERCEPTOR	DENOMINACIÓN DEL PERCEPTOR	IMPORTE	FINALIDAD	REINTEGROS
SUBV. AYTO. DE MONÓVAR CON DESTINO A MINIMIZAR EL IMPACTO ECONÓMICO COVID-19.	***0890**	AYUNTAMIENTO DE MONOVAR	77.984,65	Varios	0,00
SUBV. AYTO. DE MONÓVAR CON DESTINO A MINIMIZAR EL IMPACTO ECONÓMICO COVID-19 (ACTIVIDADES	***0890**	AYUNTAMIENTO DE MONOVAR	20.481,96	Varios	0,00
53 Plan +Deporte. Confrides. Mejora de las instalaciones en el polideportivo municipal de El Abdet. Abono cert 1 ultima	***0570**	AYUNTAMIENTO DE CONFRIDES	41.491,20	Varios	0,00
79 Plan +Deporte. Jacarilla. Pista de pádel. Abono subv. certificación 1 última	***0800**	AYUNTAMIENTO DE JACARILLA	38.392,80	Varios	0,00
Programa: Las desigualdades como causa de las violencias machistas III.	***2233**	ASOC. DE MUJERES "CLARA CAMPOAMOR" DE ORIHUELA	1.818,53	Varios	0,00
80 Plan +Deporte. Jávea. Trasllat de 2 pistes pádel junt al pavelló cobert mpal. al camp de Les Mesquides a av. Augusta	***0820**	AYUNTAMIENTO DE JAVEA	43.093,44	Varios	0,00
48 Plan +Deporte. Cañada. Construcción de un circuito de pump track. Abono cert 1 final	***0520**	AYUNTAMIENTO DE CAÑADA	39.799,62	Varios	0,00
68 Plan +Deporte. Els Poblets. Construcción de rocódromo. Abono honorarios redacción proyecto	***1260**	AYUNTAMIENTO DE ELS POBLETS	1.423,36	Varios	0,00
68 Plan +Deporte. Els Poblets. Construcción de rocódromo. Abono certificación 1	***1260**	AYUNTAMIENTO DE ELS POBLETS	1.848,35	Varios	0,00
19 Plan +Deporte. Balones. Mejoras en el pavimento de la playa perimetral de la piscina municipal. Abono hon. proyecto	***0200**	AYUNTAMIENTO DE BALONES	1.210,00	Varios	0,00

EXCMA. DIPUTACION PROVINCIAL
DE ALICANTE
C.I.F. P0300000-G

TRANSFERENCIAS Y SUBVENCIONES CONCEDIDAS

CARACTERÍSTICAS	NIF DEL PERCEPTOR	DENOMINACIÓN DEL PERCEPTOR	IMPORTE	FINALIDAD	REINTEGROS
19 Plan +Deporte. Balones. Mejoras en el pavimento de la playa perimetral de la piscina municipal. Abono cert 1 y 2 fina	***0200**	AYUNTAMIENTO DE BALONES	34.502,35	Varios	0,00
contratación menor del servicio de asistencia técnica de colaboración para la maquetación y edición de la	***2501**	SEVILA GARCIA, VICENT	14.157,00	Varios	0,00
SUBVENCION PARA EL TRATAMIENTO DE CONTROL DE DIPTEROS EN EL MUNICIPIO DE ALFAFARA	***0100**	AYUNTAMIENTO DE ALFAFARA	2.795,10	Varios	0,00
DECORADOS NAVIDEÑOS ARTESANALES. CONVOC SUBV AYTOS ELEMENTOS NAVIDEÑOS 2021	***0020**	AYUNTAMIENTO DE AGOST	9.982,50	Varios	0,00
CAMPAÑA MYT 2021. 2º PERIODO. ACTUACIÓN "EL PETIT PRINCEP" EN LA ROMANA-144	***2452**	RONDA SAVALL,SALVADOR	748,00	Varios	0,00
Aportación a la Fundación Cultural Miguel Hernández 2022.	***0204**	FUNDACION CULTURAL MIGUEL HERNANDEZ	12.000,00	Varios	0,00
ABONO DE APORTACION A FEDERACION ESPAÑOLA DE MUNICIPIOS Y PROVINCIAS.	***7839**	FEDERACION ESPAÑOLA DE MUNICIPIOS Y PROVINCIAS	105.837,69	Varios	0,00
PAGO CERT.5 Y 6 ÚLT.DE 2020.PLA.268 SENIJA (Adecuación de inmueble municipal en el recinto	***1250**	AYUNTAMIENTO DE SENIJA	9.373,24	Varios	0,00
PAGO CERT.5 Y 6 ÚLT.DE 2020.PLA.268 SENIJA (Adecuación de inmueble municipal en el recinto	***1250**	AYUNTAMIENTO DE SENIJA	14.487,00	Varios	0,00
SUBVENCIÓN AÑO 2021 A LAS SECCIÓN SINDICAL SPDA DE LA DIPUTACIÓN DE ALICANTE	***3121**	SINDICATO PROFESIONAL DE TRABAJADORES DE LA DIPUTACION DE ALICANTE (S.P.D.A.)	2.496,28	Varios	0,00

EXCMA. DIPUTACION PROVINCIAL
DE ALICANTE
C.I.F. P0300000-G

TRANSFERENCIAS Y SUBVENCIONES CONCEDIDAS

CARACTERÍSTICAS	NIF DEL PERCEPTOR	DENOMINACIÓN DEL PERCEPTOR	IMPORTE	FINALIDAD	REINTEGROS
21.DOS.020.SUB.100% AYTO.CONFRIDES PARA"SUSTITUCIÓN VALVULERÍA	***0570**	AYUNTAMIENTO DE CONFRIDES	9.661,29	Varios	0,00
Subv. nominativa Asociación Programa Reinserción Mujeres (PRM): Programa integral formación e información	***2629**	P.R.M. PROGRAMA DE REINSERCIÓN DE MUJERES DE ALICANTE	22.506,00	Varios	0,00
Subvención nominativa Asociación Mensajeros de la Paz: Programa apoyo reinserción mujeres víctimas violencia	***4857**	ASOC. MENSAJEROS DE LA PAZ	46.200,00	Varios	0,00
Subvencion tratamiento esterilizacion gatos sin propietario 2021. Ayuntamiento de Callosa de Segura.	***0490**	AYUNTAMIENTO DE CALLOSA DE SEGURA	3.294,98	Varios	0,00
APORTACIÓN AL CONSORCIO DE BOMBEROS 2022: 2º BIMESTRE	***0000**	CONSORCIO PROV. SERV. PREV. Y EXTINC. INCENDIOS Y SALV. ALIC	5.543.166,22	Varios	0,00
42 Plan +Deporte. Bolulla. Mejora de pista deportiva e iluminación de pista deportiva y pista de pádel.	***0450**	AYUNTAMIENTO DE BOLULLA	1.258,39	Varios	0,00
125 Plan +Deporte. Senija. Ampliación y mejora recinto polideportivo municipal. Abono subvención certificaciones 1 y 2	***1250**	AYUNTAMIENTO DE SENIJA	8.484,72	Varios	0,00
TRABAJOS DE ACABADOS INTERIORES Y ADECUACION INST. ELECTRICA EN EL EDIFICIO DE LA	***0620**	AYUNTAMIENTO DE DAYA VIEJA	31.166,84	Varios	0,00
SUBVENCIÓN AL AYUNTAMIENTO DE POLOP DE LA MARINA: OBRAS COMPLEMENTARIAS A LAS DE LA	***1070**	AYUNTAMIENTO DE POLOP	93.241,39	Varios	0,00
31 Plan +Deporte. Benifato. Construcción de pista de padel y pista de fútbol 3x3 en el polideportivo municipal	***0330**	AYUNTAMIENTO DE BENIFATO	34.937,38	Varios	0,00

EXCMA. DIPUTACION PROVINCIAL
DE ALICANTE
C.I.F. P0300000-G

TRANSFERENCIAS Y SUBVENCIONES CONCEDIDAS

CARACTERÍSTICAS	NIF DEL PERCEPTOR	DENOMINACIÓN DEL PERCEPTOR	IMPORTE	FINALIDAD	REINTEGROS
43 Plan +Deporte. Busot. Mejora de las instalaciones deportivas. Abono honorarios redacción proyecto técnico	***0460**	AYUNTAMIENTO DE BUSOT	1.111,78	Varios	0,00
APORTACIÓN AL CONSORCIO PARA EL DESARROLLO ECONÓMICO DE LA VEGA BAJA (CONVEGA).	***0000**	CONSORCIO DESARROLLO ECONOMICO COMARCA VEGA BAJA	130.000,00	Varios	0,00
SUBV. AYTO. DE SAN MIGUEL DE SALINAS, CON DESTINO A MINIMIZAR EL IMPACTO ECONÓMICO COVID-19.	***1200**	AYUNTAMIENTO DE SAN MIGUEL DE SALINAS	45.845,31	Varios	0,00
Subvención al Ayuntamiento de Albatera para la redacción de Planes de movilidad urbana. Línea 1.	***0050**	AYUNTAMIENTO DE ALBATERA	12.705,00	Varios	0,00
Subvención al Ayto. de Almoradí para sufragar el sobrecoste de transporte Consorcio 11 A6. Línea 3. Año 2021.	***0150**	AYUNTAMIENTO DE ALMORADI	6.109,73	Varios	0,00
Acuerdo Subvención APSA 2022 programa formación laboral prácticas formativas a personas con discapacidad -	***0490**	ASOCIACION APSA	3.333,33	Varios	0,00
#JUVENTUDSOSTENIBLE (63)	***6426**	FRIDAYS FOR FUTURE ALICANTE - JUVENTUD POR EL CLIMA ALICANTE	978,48	Varios	0,00
PAGO CERT 5 A 6 2019.OYS.017 CREVILLENT: ADECUACIÓN Y MEJORA PARQUE MUNICIPAL "PARC NOU"	***0590**	AYUNTAMIENTO DE CREVILLENT	45.647,95	Varios	0,00
RED. PROY. 2020.PLA.221 PEDREGUER: Evacuació d'aigües pluvials en el casc urbá de Pedregure:	***1010**	AYUNTAMIENTO DE PEDREGUER	10.387,17	Varios	0,00
Subvención a la REDACCIÓN DEL PROYECTO de la obra - 2020.PLA.174_LA VALL DE LAGUAR	***1370**	AYUNTAMIENTO DE LA VALL DE LAGUAR	3.587,30	Varios	0,00

TRANSFERENCIAS Y SUBVENCIONES CONCEDIDAS

CARACTERÍSTICAS	NIF DEL PERCEPTOR	DENOMINACIÓN DEL PERCEPTOR	IMPORTE	FINALIDAD	REINTEGROS
ADQUISICIÓN DE TABLETS, MONITOR INTERACTIVO Y MAMPARAS-AGRUPACIÓN ARTÍSTICO	***9662**	ASOCIACION ARTISTICO MUSICAL EL TRABAJO	1.046,28	Varios	0,00
ADQUISICIÓN DE TABLETS, MONITOR INTERACTIVO Y MAMPARAS-AGRUPACIÓN ARTÍSTICO	***9662**	ASOCIACION ARTISTICO MUSICAL EL TRABAJO	345,00	Varios	0,00
88 Plan +Deporte. Millena. Mejoras en el pavimento de la pista polideportiva. Abono hon. redacción proyecto	***0860**	AYUNTAMIENTO DE MILLENA	1.210,00	Varios	0,00
32 Plan +Deporte. Benigembla. Pista de pádel. Abono subv. certificación 1 final	***0290**	AYUNTAMIENTO DE BENIGEMBLA	34.287,68	Varios	0,00
42 Plan +Deporte. Bolulla. Mejora de pista deportiva e iluminación de pista deportiva y pista de pádel. cert. 1última	***0450**	AYUNTAMIENTO DE BOLULLA	31.460,00	Varios	0,00
10 Plan +Deporte. L'Alfas del Pí. Mejora de la pista exterior del polideportivo municipal. Abono cert. 1 final	***0110**	AYUNTAMIENTO DE L'ALFAS DEL PI	56.929,45	Varios	0,00
126 Plan +Deporte. Tárbena. Pista de pádel. Abono subv. certificación número 1	***1270**	AYUNTAMIENTO DE TARBENA	25.679,98	Varios	0,00
14 Plan +Deporte. Almudaina. Impermeabilización piscina municipal. Abono subv. honorarios red. proyecto	***0160**	AYUNTAMIENTO DE ALMUDAINA	1.159,17	Varios	0,00
PAGO CERT 1 2020PLA282 TORMOS Reurbanización de un tramo de la Avda. Dr. Tomás Mut	***1310**	AYUNTAMIENTO DE TORMOS	14.796,63	Varios	0,00
PAGO CERT 1 2020PLA282 TORMOS Reurbanización de un tramo de la Avda. Dr. Tomás Mut	***1310**	AYUNTAMIENTO DE TORMOS	11.292,24	Varios	0,00

EXCMA. DIPUTACION PROVINCIAL
DE ALICANTE
C.I.F. P0300000-G

TRANSFERENCIAS Y SUBVENCIONES CONCEDIDAS

CARACTERÍSTICAS	NIF DEL PERCEPTOR	DENOMINACIÓN DEL PERCEPTOR	IMPORTE	FINALIDAD	REINTEGROS
Suministro e instalación de caseta de aperos y señalética vertical para identificación de parcelas en huerto	***0500**	AYUNTAMIENTO DE EL CAMPELLO	4.231,03	Varios	0,00
OCIO Y TIEMPO LIBRE PARA NIÑOS, NIÑAS Y ADOLESCENTES EN ACOGIMIENTO FAMILIAR (63)	***5886**	ASOC DE VOLUNTARIOS DE ACOGIMIENTO FAMILIAR	1.897,64	Varios	0,00
12 Plan +Deporte. Algueña. Reforma y mejora de vestuarios gimnasio municipal. Abono subv. cert 1 y hon. proyecto	***0130**	AYUNTAMIENTO DE ALGUEÑA	43.346,26	Varios	0,00
CAMPAÑA DE DIFUSIÓN DE MÚSICA Y TEATRO 2021. 2º PERIODO.SGAE.	***0296**	SOCIEDAD GENERAL DE AUTORES DE ESPAÑA	2.840,68	Varios	0,00
PRORROGA DE BECA EN FORMACION EN TRABAJO SOCIAL A REALIZAR EN EL CENTRO DR. ESQUERDO. MARZO	***9536**	PEDREGAL NAVARRO, BELEN	800,00	Varios	0,00
PRORROGA DE BECA EN FORMACION EN PSICOLOGÍA A REALIZAR EN EL CENTRO DR. ESQUERDO. MARZO	***6981**	MANZANEQUE DEL BARRIO, SUSANA	800,00	Varios	0,00
Convocatoria concesión de una beca de formación en Gestión Cultural en el Área de Cultura, anualidad 2022. Mes de marzo	***3238**	BAUTISTA FERNANDEZ, AMANDA	800,00	Varios	0,00
ABONO 2º TRIMESTRE DOTACIÓN ECONÓMICA GRUPO PARTIDO POPULAR (PP) DE LA DIPUTACIÓN DE	***9741**	GRUPO POPULAR DIPUTACION DE ALICANTE	32.660,00	Varios	0,00
ADQUISICIÓN DE PARTITURAS-48. CONV SUBV A SOC MUS ADQUISICIÓN DE PARTITURAS, TABLETS, PIZARRAS	***9662**	ASOCIACION ARTISTICO MUSICAL EL TRABAJO	109,00	Varios	0,00
Abono beca de formación en técnicas de archivo y gestión documental, mes de marzo, según convocatoria.	***1650**	JIMENEZ BELDA, ANGELA	800,00	Varios	0,00

EXCMA. DIPUTACION PROVINCIAL
DE ALICANTE
C.I.F. P0300000-G

TRANSFERENCIAS Y SUBVENCIONES CONCEDIDAS

CARACTERÍSTICAS	NIF DEL PERCEPTOR	DENOMINACIÓN DEL PERCEPTOR	IMPORTE	FINALIDAD	REINTEGROS
Abono beca de formación en técnicas de archivo y gestión documental, mes de marzo, según convocatoria.	***2762**	DIAZ EXPOSITO, YERAY JOSE	800,00	Varios	0,00
Abono beca de formación en técnicas de archivo y gestión documental, mes de marzo, según convocatoria.	***7972**	RODRIGUEZ VALVERDE, FRANCISCO DE BORJA	800,00	Varios	0,00
Abono beca de formación en técnicas de archivo y gestión documental, mes de marzo, según convocatoria.	***6427**	BAEZA MURCIA, FRANCISCO IVAN	800,00	Varios	0,00
BECAS DE FORMACIÓN EN RESTAURACIÓN DE BELLAS ARTES MES MARZO	***2878**	ADSUAR MAS, ALEJANDRA MARIA	800,00	Varios	0,00
BECA MUSEOGRAFIA MES DE MARZO	***9693**	RIPOLL BARDISA, ANNA	800,00	Varios	0,00
BECA DE FORMACIÓN EN RESTAURACIÓN DE BELLAS ARTES MES MARZO MIRIAM SANSANO	***8931**	SANSANO PALAZON, MIRIAM	438,77	Varios	0,00
PRÓRROGA BECA FORMACIÓN CONTROL INTERNO GESTION E.F. ENTIDADES LOCALES EN	***7237**	TORDERA MIGUEL, AITANA	800,00	Varios	0,00
PRÓRROGA BECA FORMACIÓN CONTROL INTERNO GESTION E.F. ENTIDADES LOCALES EN	***5357**	GERDTS RICO, TEFFANY MICHEL	800,00	Varios	0,00
BECA DE FORMACIÓN EN MUSEOGRAFÍA Y MUSEOLOGÍA. PERIODO: MARZO DE 2022.	***0311**	HERCE MARTIN, ALVARO	800,00	Varios	0,00
BECA DE FORMACIÓN EN MUSEOGRAFÍA Y MUSEOLOGÍA. PERIODO: MARZO DE 2022.	***1658**	PEREZ BONMATI, RAUL	800,00	Varios	0,00

TRANSFERENCIAS Y SUBVENCIONES CONCEDIDAS

CARACTERÍSTICAS	NIF DEL PERCEPTOR	DENOMINACIÓN DEL PERCEPTOR	IMPORTE	FINALIDAD	REINTEGROS
BECA DE FORMACIÓN EN MUSEOGRAFÍA Y MUSEOLOGÍA. PERIODO: MARZO DE 2022.	***0544**	ALEIXANDRE FULLANA, LIRIOS	800,00	Varios	0,00
BECA DE FORMACIÓN EN MUSEOGRAFÍA Y MUSEOLOGÍA. PERIODO: MARZO DE 2022.	***2097**	FENOLL CASCALES, JOSE	800,00	Varios	0,00
BECA DE FORMACIÓN EN RESTAURACIÓN DE PATRIMONIO ARQUEOLÓGICO. PERIODO: MARZO	***8294**	GUTIERREZ JUAN, MARIA ROSA	800,00	Varios	0,00
BECA DE FORMACIÓN EN RESTAURACIÓN DE PATRIMONIO ARQUEOLÓGICO. PERIODO: MARZO	***1918**	NAVARRO QUILES, ALEJANDRA	800,00	Varios	0,00
BECA DE FORMACIÓN EN BIBLIOTECONOMÍA. PERIODO: MARZO DE 2022.	***7834**	SALA SANTONJA, CAROLINA	800,00	Varios	0,00
Abono beca de formación graduados/as en RRLL. Del 1 al 31 de marzo de 2022	***6653**	BUADES SANCHEZ, FRANCISCO	800,00	Varios	0,00
Abono beca formación graduados/as en RRLL del 1 al 31 de marzo de 2022.	***9724**	RECH LORENZO, MARIA DEL MAR	800,00	Varios	0,00
PAGO CERT 6 Y 7 ÚLTIMA OBRA 2020PLA206 NOVELDA Mejora instalaciones deportivas	***0930**	AYUNTAMIENTO DE NOVELDA	65.899,96	Varios	0,00
PAGO CERT 6 Y 7 ÚLTIMA OBRA 2020PLA206 NOVELDA Mejora instalaciones deportivas	***0930**	AYUNTAMIENTO DE NOVELDA	1.886,33	Varios	0,00
Subvencion tratamiento esterilizacion gatos sin propietario 2021. Ayuntamiento de Elche.	***0650**	AYUNTAMIENTO DE ELCHE	12.131,47	Varios	0,00

TRANSFERENCIAS Y SUBVENCIONES CONCEDIDAS

CARACTERÍSTICAS	NIF DEL PERCEPTOR	DENOMINACIÓN DEL PERCEPTOR	IMPORTE	FINALIDAD	REINTEGROS
BECA DE FORMACION EN GESTION DE TESORERIA DE LAS EELL- MARZO 2022	***8261**	RUIZ VALERA, VICENTE	800,00	Varios	0,00
Conv. subvenciones vehículos eléctricos (servicios generales) , 2021	***4294**	BORJAMOTOR, S.A.	1.041.095,71	Varios	0,00
PAGO RESTO CERT 2 Y CERT 3 OBRA 2020PLA150 FORMENTERA DEL SEGURA Reurbanización de parques y	***0700**	AYUNTAMIENTO DE FORMENTERA DEL SEGURA	86.982,49	Varios	0,00
Conv. concesión subvenciones vehículo eléctrico puro, inversiones financieramente sostenibles. Anualidad	***4170**	AUTOS MARCOS S.A.	107.363,33	Varios	0,00
BECA MUSEOGRAFIA 2022 MES DE MARZO ALICIA Mª LAUDE PEREZ	***9557**	LAUDE PEREZ, ALICIA MARIA	645,16	Varios	0,00
Conv. concesión subvenciones vehículo eléctrico puro, inversiones financieramente sostenibles. Anualidad	***4170**	AUTOS MARCOS S.A.	53.681,66	Varios	0,00
APORTACIÓN 2º TRIMESTRE 2022 AL INSTITUTO ALICANTINO DE LA FAMILIA DOCTOR PEDRO HERRERO	***0006**	ORGANISMO AUTONOMO INSTITUTO DE LA FAMILIA DR. PEDRO HERRERO	299.412,43	Varios	0,00
SEGUNDA APORTACIÓN AL INSTITUTO ALICANTINO DE CULTURA JUAN GIL-ALBERT AÑO 2022.	***0000**	INSTITUTO ALICANTINO DE CULTURA JUAN GIL ALBERT	412.500,00	Varios	0,00
43 Plan +Deporte. Busot. Mejora de las instalaciones deportivas. Abono subv. certificaciones 1 y 2 final	***0460**	AYUNTAMIENTO DE BUSOT	44.101,06	Varios	0,00
PAGO RESTO PDTE. 2017.OYS.044 SAN FULGENCIO (ADEC.Y SANEADO PARQUES INFANTILES Y	***1180**	AYUNTAMIENTO DE SAN FULGENCIO	1.000,00	Varios	0,00

TRANSFERENCIAS Y SUBVENCIONES CONCEDIDAS

CARACTERÍSTICAS	NIF DEL PERCEPTOR	DENOMINACIÓN DEL PERCEPTOR	IMPORTE	FINALIDAD	REINTEGROS
Aportación a la Fundación de la Comunidad Valenciana MARQ. Anualidad 2022.	***4917**	FUNDACION DE LA COMUNIDAD VALENCIANA MARQ	2.975.000,00	Varios	0,00
Aportación Asociación Red de Universidades Valencianas para fomento de la investigación, desarrollo e	***3731**	ASOCIACION RUVID(RED UNIVERSIDADES VALENCIANAS PARA FOMENTO DE LA INVESTIGACION Y EL DESARROLLO)	6.000,00	Varios	0,00
Conv. concesión subvenciones vehículo eléctrico puro, inversiones financieramente sostenibles. Anualidad	***5793**	TRUCKDEAL S.L.	293.304,00	Varios	0,00
REHABILITACION PARCIAL DE CUBIERTA EN LA IGLESIA DE LLIBER	***0850**	AYUNTAMIENTO DE LLIBER	37.915,23	Varios	0,00
Aportación de Diputación a la Agencia Provincial de la Energía de Alicante. Fund. de la Comunitat Valenciana. Año 2022.	***4543**	AGENCIA PROVINCIAL DE LA ENERGIA DE ALICANTE FUNDACIÓN DE LA COMUNITAT VALENCIANA	292.931,01	Varios	0,00
ABONO 1ER TRIMESTRE DOTACIÓN ECONÓMICA GRUPO CIUDADANOS AÑO 2022. COMPENSACION	***8770**	GRUPO POLITICO CIUDADANOS	8.165,00	Varios	0,00
ABONO 2º TRIMESTRE DOTACIÓN ECONÓMICA GRUPO CIUDADANOS AÑO 2022	***8770**	GRUPO POLITICO CIUDADANOS	8.165,00	Varios	0,00
ABONO APORTACION A LA FUNDACIÓN DEMOCRACIA Y GOBIERNO LOCAL. ANUALIDAD 2022.	***7714**	FUNDACIO PRIVADA DEMOCRACIA I GOVERN LOCAL	10.000,00	Varios	0,00
ABONO 2º TRIMESTRE DOTACION ECONOMICA GRUP COMPROMIS DE LA DIPUTACION DE ALICANTE. AÑO	***8862**	GRUP POLITIC COMPROMIS DE LA DIPUTACIO D'ALACANT	6.123,75	Varios	0,00
ABONO 1ER TRIM DOT ECONÓMICA GRUPO SOCIALISTA DIPUTACIÓN ALICANTE AÑO 2022. COMPENSACIÓN	***9741**	GRUPO SOCIALISTA DIPUTACION DE ALICANTE	32.660,00	Varios	0,00

EXCMA. DIPUTACION PROVINCIAL
DE ALICANTE
C.I.F. P0300000-G

TRANSFERENCIAS Y SUBVENCIONES CONCEDIDAS

CARACTERÍSTICAS	NIF DEL PERCEPTOR	DENOMINACIÓN DEL PERCEPTOR	IMPORTE	FINALIDAD	REINTEGROS
ABONO 2º TRIMESTRE DOTACIÓN ECONÓMICA GRUPO SOCIALISTA DE LA DIPUTACIÓN DE ALICANTE	***9741**	GRUPO SOCIALISTA DIPUTACION DE ALICANTE	32.660,00	Varios	0,00
PAGO CERT 14 Y 15 OBRA 2019.SON.141 MUTXAMEL: REMODELACION ANTIGUO COLEGIO	***0900**	AYUNTAMIENTO DE MUTXAMEL	156.240,33	Varios	0,00
Subvención REDACCIÓN PROYECTO de la obra - 2020.PLA.054_BENIARBEIG	***0260**	AYUNTAMIENTO DE BENIARBEIG	1.141,69	Varios	0,00
Convocatoria de subvenciones para vehículos eléctricos (servicios generales) para municipios menos 50.000 habitantes.	***4294**	BORJAMOTOR, S.A.	876.712,18	Varios	0,00
ADQUISICIÓN DE PANEL INTERACTIVO-64. CONV SUBV A SOCIEDADES MUSICALES,	***2561**	ATENEU MUSICAL DE LA VILAJOIOSA	1.802,90	Varios	0,00
PAGO CERT 7 2019.OYS.017 CREVILLENT: ADECUACIÓN Y MEJORA PARQUE MUNICIPAL "PARC NOU"	***0590**	AYUNTAMIENTO DE CREVILLENT	9.739,96	Varios	0,00
PAGO CERT 4 Y 5 2020.PLA.283 TORREMANZANAS: Refuerzo talud Av.País Valencià con el parque público	***1320**	AYUNTAMIENTO DE LA TORRE DE LES MAÇANES	24.703,30	Varios	0,00
PAGO CERT 2 Y 3 ÚLT DE 2020.CER.150 MILLENA (Mejora red de abastecimiento en Partida del Barranquet)	***0860**	AYUNTAMIENTO DE MILLENA	28.949,81	Varios	0,00
Subvención REDACCIÓN DEL PROYECTO de la obra - 2020.PLA.055_BENIARBEIG	***0260**	AYUNTAMIENTO DE BENIARBEIG	857,17	Varios	0,00
PAGO CERT 1 A FINAL 2020SON001 HONDÓN NIEVES: "CONSTRUCCIÓN DE 40 NICHOS EN EL CEMENTERIO	***0770**	AYUNTAMIENTO DE EL FONDÓ DE LES NEUS	44.768,78	Varios	0,00

EXCMA. DIPUTACION PROVINCIAL
DE ALICANTE
C.I.F. P0300000-G

TRANSFERENCIAS Y SUBVENCIONES CONCEDIDAS

CARACTERÍSTICAS	NIF DEL PERCEPTOR	DENOMINACIÓN DEL PERCEPTOR	IMPORTE	FINALIDAD	REINTEGROS
PAGO CERT 2 Y 3 2020.PLA.089 BIGASTRO: Reforma y acond. Ayuntamiento y regeneración urbana	***0440**	AYUNTAMIENTO DE BIGASTRO	43.371,46	Varios	0,00
Subvención a la REDACCIÓN DEL PROYECTO de la obra - 2020PLA114_COX	***0580**	AYUNTAMIENTO DE COX	9.269,33	Varios	0,00
A4S-122/2020 SERVICIOS PARA LA REDACCIÓN DEL PLAN DIRECTOR PUESTA EN VALOR DEL CASTILLO DE	***6078**	VIRTUARCH STUDIO SLP	11.253,00	Varios	0,00
PAGO CERT 1 A 3 ÚLTIMA 2020.CER.011 ALFAFARA Adecuación espaciós públicos y mejora accesibilidad	***0100**	AYUNTAMIENTO DE ALFAFARA	47.975,48	Varios	0,00
Aportación a la Fundación de la Comunidad Valenciana Auditorio de la Diputación de Alicante ADDA 2022.	***5266**	FUNDACION DE LA CDAD VALENCIANA AUDITORIO DIPUTACIÓN ALICANTE ADDA	3.335.000,00	Varios	0,00
PAGO MOD.1A DE 2022 TORREVIEJA (RENOVACIÓN ALUMBRADO PÚBLICO PLAN PARCIAL CASA GRANDE)	***1330**	AYUNTAMIENTO DE TORREVIEJA	39.975,34	Varios	0,00
PAGO CERT.1 ÚNICA 2020.CER.310 SANT JOAN D'ALACANT (Implantación lavamanos en Mercado munic.zona	***1190**	AYUNTAMIENTO DE SANT JOAN D'ALACANT	30.787,74	Varios	0,00
Subvención a la REDACCIÓN DEL PROYECTO de la obra - 2020.CER.258_COX	***0580**	AYUNTAMIENTO DE COX	6.387,01	Varios	0,00
APORTACIÓN 2º TRIMESTRE 2022 A LA CAJA DE CRÉDITO PROVINCIAL PARA COOPERACIÓN	***0000**	CAJA DE CREDITO PROVINCIAL PARA COOPERACION DE ALICANTE	7.500,00	Varios	0,00
PAGO CERT.1 Y 2 DE 2018.SON.124 ORIHUELA (Reurbanización C/Espeñetas en el caso urbano de	***0990**	AYUNTAMIENTO DE ORIHUELA	50.000,00	Varios	0,00

EXCMA. DIPUTACION PROVINCIAL
DE ALICANTE
C.I.F. P0300000-G

TRANSFERENCIAS Y SUBVENCIONES CONCEDIDAS

CARACTERÍSTICAS	NIF DEL PERCEPTOR	DENOMINACIÓN DEL PERCEPTOR	IMPORTE	FINALIDAD	REINTEGROS
PAGO CERT.1 Y 2 DE 2018.SON.124 ORIHUELA (Reurbanización C/Espeñetas en el caso urbano de	***0990**	AYUNTAMIENTO DE ORIHUELA	14.393,41	Varios	0,00
PAGO MOD.1A DE 2019.PFS.096 MURO DE ALCOY (REHAB.INTEGRAL PISTA PATINAJE, FUTBOL SALA Y	***0920**	AYUNTAMIENTO DE MURO DE ALCOY	27.333,00	Varios	0,00
PAGO MOD.1A DE 2020.CER.046 BENIDOLEIG (Asfalto C/Racono)	***0300**	AYUNTAMIENTO DE BENIDOLEIG	48.293,02	Varios	0,00
PAGO CERT.1 ÚNICA DE LOS LOTES 1 Y 2 DE 2020.CER.242 BENFERRI (Trat.exterior cementerio munic.y	***0250**	AYUNTAMIENTO DE BENFERRI	41.866,00	Varios	0,00
Subvención a la REDACCIÓN DEL PROYECTO de la obra - 2020.CER.159_PENÀGUILA	***1030**	AYUNTAMIENTO DE PENAGUILA	1.626,48	Varios	0,00
Subvención a la REDACCIÓN DEL PROYECTO de la obra - 2020.CER.059_BENILLOBA	***0350**	AYUNTAMIENTO DE BENILLOBA	1.183,33	Varios	0,00
Subvención a la REDACCIÓN DEL PROYECTO de la obra - 2020.PLA.053_BENIARBEIG	***0260**	AYUNTAMIENTO DE BENIARBEIG	2.900,73	Varios	0,00
PAGO CERT 16 2019.SON.141 MUTXAMEL: REMODELACION ANTIGUO COLEGIO EL SALVADOR	***0900**	AYUNTAMIENTO DE MUTXAMEL	50.998,39	Varios	0,00
Subvención a la REDACCIÓN DEL PROYECTO de la obra - 2020.CER.213_MONÓVAR	***0890**	AYUNTAMIENTO DE MONOVAR	9.014,50	Varios	0,00
Subvención a la REDACCIÓN DEL PROYECTO de la obra - 2020.CER.017_ALMUDAINA	***0160**	AYUNTAMIENTO DE ALMUDAINA	1.360,11	Varios	0,00

TRANSFERENCIAS Y SUBVENCIONES CONCEDIDAS

CARACTERÍSTICAS	NIF DEL PERCEPTOR	DENOMINACIÓN DEL PERCEPTOR	IMPORTE	FINALIDAD	REINTEGROS
PAGO CERT.2 ÚLT DE 2020.CER.064 BENIMANTELL (Adecuación, mejoras y equipamiento del edificio multidisciplinar)	***0370**	AYUNTAMIENTO DE BENIMANTELL	25.794,79	Varios	0,00
PAGO CERT.1 FINAL DE 2020.CER.070 BENIMASSOT (Mejora local multiusos de la Calle Costera del Vicari)	***0390**	AYUNTAMIENTO DE BENIMASSOT	25.630,22	Varios	0,00
PAGO MOD.1A DE 2020.CER.298 PLANES (Sustitución pavimento en zona de butacas y escenario del Auditorio	***1060**	AYUNTAMIENTO DE PLANES	22.735,40	Varios	0,00
PAGO CERT 7 A 11 ÚLTIMA OBRA 2019OYS005 ALMORADÍ Renovación urbana entrono de Larramendi	***0150**	AYUNTAMIENTO DE ALMORADI	119.834,79	Varios	0,00
PAGO CERT 7 A 11 ÚLTIMA OBRA 2019OYS005 ALMORADÍ Renovación urbana entrono de Larramendi	***0150**	AYUNTAMIENTO DE ALMORADI	1.000,00	Varios	0,00
PAGO CERT 7 A 11 ÚLTIMA OBRA 2019OYS005 ALMORADÍ Renovación urbana entrono de Larramendi	***0150**	AYUNTAMIENTO DE ALMORADI	5.896,38	Varios	0,00
PAGO MOD 1A 2020.CER.145 LLÍBER Mejora del alcantarillado de pluviales en dos tramos de la Calle la Virgen	***0850**	AYUNTAMIENTO DE LLIBER	15.698,75	Varios	0,00
PAGO CERT 1 Y 2 2020.CER.165 RELLEU Reparación y ampliación Camí Vell de Sella DTO.1238 de 31/03/2022	***1120**	AYUNTAMIENTO DE RELLEU	53.764,56	Varios	0,00
PAGO CERT.3 ÚLT DE 2020.CER.174 SENIJA (Mejora red abastecimiento agua potable que discurre por el Camino Coma	***1250**	AYUNTAMIENTO DE SENIJA	11.889,21	Varios	0,00
135 Plan +Deporte. La Vall de Laguar. Recuperación y adaptación de vestuarios. Abono subv. cert. 2 última	***1370**	AYUNTAMIENTO DE LA VALL DE LAGUAR	30.271,10	Varios	0,00

TRANSFERENCIAS Y SUBVENCIONES CONCEDIDAS

CARACTERÍSTICAS	NIF DEL PERCEPTOR	DENOMINACIÓN DEL PERCEPTOR	IMPORTE	FINALIDAD	REINTEGROS
PAGO MOD 1A 2020.CER.131 LA VALL D'ALCALÀ Adquisicion inmueble en Beniaia y adecuación para aparcamiento	***1340**	AYUNTAMIENTO DE LA VALL D'ALCALA	50.751,97	Varios	0,00
Conv. concesión subvenciones vehículo eléctrico puro, inversiones financieramente sostenibles. Anualidad	***5793**	TRUCKDEAL S.L.	97.768,00	Varios	0,00
PAGO CERT 1 ÚNICA 2020.CER.261 EL CASTELL DE GUADALEST: Adecuación de aceras y calles en el Camino	***0750**	AYUNTAMIENTO DE EL CASTELL DE GUADALEST	48.330,00	Varios	0,00
PAGO CERT 1 FINAL 2020.CER.307 SANT JOAN D'ALACANT: Acera Avda. de Tangel tramo rotonda nº 8	***1190**	AYUNTAMIENTO DE SANT JOAN D'ALACANT	45.669,28	Varios	0,00
PAGO CERT.1 ÚNICA DE 2020.CER.024 BANYERES DE MARIOLA (Adecuación rotonda de acceso Avda. 9 d' Octubre/	***0210**	AYUNTAMIENTO DE BANYERES DE MARIOLA	34.564,24	Varios	0,00
PAGO CERT 1Y 2 FINAL 2020.CER.023 BALONES Mej. recursos hídricos: Canalización y almacén de aguas	***0200**	AYUNTAMIENTO DE BALONES	48.399,93	Varios	0,00
PAGO CERT 1 FINAL DE 2020.CER.050 BENIFATO (Reparación de muro en calle Ravalet)	***0330**	AYUNTAMIENTO DE BENIFATO	28.597,14	Varios	0,00
PAGO CERT 1 A 7 FINAL 2019.PFS.113 PETRER: "FASE III REHAB. LOCAL NUEVO MUSEO DÁMASO NAVARRO".	***1040**	AYUNTAMIENTO DE PETRER	134.494,72	Varios	0,00
Resolución subvención Consorcio de Bomberos 2022. Municipio de menos de 1000 hab.	***0030**	AYUNTAMIENTO DE AGRES	2.609,54	Varios	0,00
Resolución subvención Consorcio de Bomberos 2022. Municipio de menos de 1000 hab.	***0080**	AYUNTAMIENTO DE ALCOLEJA	1.012,62	Varios	0,00

EXCMA. DIPUTACION PROVINCIAL
DE ALICANTE
C.I.F. P0300000-G

TRANSFERENCIAS Y SUBVENCIONES CONCEDIDAS

CARACTERÍSTICAS	NIF DEL PERCEPTOR	DENOMINACIÓN DEL PERCEPTOR	IMPORTE	FINALIDAD	REINTEGROS
Resolución subvención Consorcio de Bomberos 2022. Municipio de menos de 1000 hab.	***0070**	AYUNTAMIENTO DE ALCOCER DE PLANES	1.693,99	Varios	0,00
Resolución subvención Consorcio de Bomberos 2022. Municipio de menos de 1000 hab.	***0100**	AYUNTAMIENTO DE ALFAFARA	2.324,95	Varios	0,00
Resolución subvención Consorcio de Bomberos 2022. Municipio de menos de 1000 hab.	***0160**	AYUNTAMIENTO DE ALMUDAINA	775,63	Varios	0,00
Resolución subvención Consorcio de Bomberos 2022. Municipio de menos de 1000 hab.	***0170**	AYUNTAMIENTO DE L'ALQUERIA D'ASNAR	5.179,90	Varios	0,00
Resolución subvención Consorcio de Bomberos 2022. Municipio de menos de 1000 hab.	***0010**	AYUNTAMIENTO DE L'ATZUBIA	3.793,13	Varios	0,00
Resolución subvención Consorcio de Bomberos 2022. Municipio de menos de 1000 hab.	***0200**	AYUNTAMIENTO DE BALONES	946,39	Varios	0,00
Resolución subvención Consorcio de Bomberos 2022. Municipio de menos de 1000 hab.	***0220**	AYUNTAMIENTO DE BENASAU	902,97	Varios	0,00
Resolución subvención Consorcio de Bomberos 2022. Municipio de menos de 1000 hab.	***0270**	AYUNTAMIENTO DE BENIARDA	1.214,95	Varios	0,00
Resolución subvención Consorcio de Bomberos 2022. Municipio de menos de 1000 hab.	***0390**	AYUNTAMIENTO DE BENIMASSOT	508,11	Varios	0,00
Resolución subvención Consorcio de Bomberos 2022. Municipio de menos de 1000 hab.	***0400**	AYUNTAMIENTO DE BENIMELI	2.733,38	Varios	0,00

EXCMA. DIPUTACION PROVINCIAL
DE ALICANTE
C.I.F. P0300000-G

TRANSFERENCIAS Y SUBVENCIONES CONCEDIDAS

CARACTERÍSTICAS	NIF DEL PERCEPTOR	DENOMINACIÓN DEL PERCEPTOR	IMPORTE	FINALIDAD	REINTEGROS
Resolución subvención Consorcio de Bomberos 2022. Municipio de menos de 1000 hab.	***0450**	AYUNTAMIENTO DE BOLULLA	2.509,69	Varios	0,00
Resolución subvención Consorcio de Bomberos 2022. Municipio de menos de 1000 hab.	***0510**	AYUNTAMIENTO DE CAMPO DE MIRRA	2.739,34	Varios	0,00
Resolución subvención Consorcio de Bomberos 2022. Municipio de menos de 1000 hab.	***0620**	AYUNTAMIENTO DE DAYA VIEJA	5.131,99	Varios	0,00
Resolución subvención Consorcio de Bomberos 2022. Municipio de menos de 1000 hab.	***0680**	AYUNTAMIENTO DE FAMORCA	479,39	Varios	0,00
Resolución subvención Consorcio de Bomberos 2022. Municipio de menos de 1000 hab.	***0730**	AYUNTAMIENTO DE GORGA	1.044,83	Varios	0,00
Resolución subvención Consorcio de Bomberos 2022. Municipio de menos de 1000 hab.	***0850**	AYUNTAMIENTO DE LLIBER	8.256,46	Varios	0,00
Resolución subvención Consorcio de Bomberos 2022. Municipio de menos de 1000 hab.	***0840**	AYUNTAMIENTO DE LORCHA	3.433,32	Varios	0,00
Beca Comunicación Audiovisual del 15 al 30 de ABRIL de 2022.	***2769**	CASTELLO BOTELLA, IRENE	426,67	Varios	0,00
Abono beca de formación en técnicas de archivo y gestión documental, mes de abril, según convocatoria	***2762**	DIAZ EXPOSITO, YERAY JOSE	800,00	Varios	0,00
BECA FORMACIÓN CONTROL INTERNO GESTIÓN ECONÓMICO-FINANCIERA	***5357**	GERDTS RICO, TEFFANY MICHEL	800,00	Varios	0,00

EXCMA. DIPUTACION PROVINCIAL
DE ALICANTE
C.I.F. P0300000-G

TRANSFERENCIAS Y SUBVENCIONES CONCEDIDAS

CARACTERÍSTICAS	NIF DEL PERCEPTOR	DENOMINACIÓN DEL PERCEPTOR	IMPORTE	FINALIDAD	REINTEGROS
Abono beca de formación en técnicas de archivo y gestión documental, mes de abril, según convocatoria	***7972**	RODRIGUEZ VALVERDE, FRANCISCO DE BORJA	800,00	Varios	0,00
BECA FORMACIÓN CONTROL INTERNO GESTION ECONÓMICO-FINANCIERA	***7237**	TORDERA MIGUEL, AITANA	800,00	Varios	0,00
Resolución subvención Consorcio de Bomberos 2022. Municipio de menos de 1000 hab.	***0320**	AYUNTAMIENTO DE BENIFALLIM	831,74	Varios	0,00
Resolución subvención Consorcio de Bomberos 2022. Municipio de menos de 1000 hab.	***0330**	AYUNTAMIENTO DE BENIFATO	742,32	Varios	0,00
Resolución subvención Consorcio de Bomberos 2022. Municipio de menos de 1000 hab.	***0290**	AYUNTAMIENTO DE BENIGEMBLA	2.737,11	Varios	0,00
Resolución subvención Consorcio de Bomberos 2022. Municipio de menos de 1000 hab.	***0350**	AYUNTAMIENTO DE BENILLOBA	3.808,27	Varios	0,00
Resolución subvención Consorcio de Bomberos 2022. Municipio de menos de 1000 hab.	***0360**	AYUNTAMIENTO DE BENILLUP	447,44	Varios	0,00
Resolución subvención Consorcio de Bomberos 2022. Municipio de menos de 1000 hab.	***0370**	AYUNTAMIENTO DE BENIMANTELL	2.491,08	Varios	0,00
Resolución subvención Consorcio de Bomberos 2022. Municipio de menos de 1000 hab.	***0380**	AYUNTAMIENTO DE BENIMARFULL	2.691,10	Varios	0,00
Resolución subvención Consorcio de Bomberos 2022. Municipio de menos de 1000 hab.	***0540**	AYUNTAMIENTO DE CASTELL DE CASTELLS	2.531,74	Varios	0,00

TRANSFERENCIAS Y SUBVENCIONES CONCEDIDAS

CARACTERÍSTICAS	NIF DEL PERCEPTOR	DENOMINACIÓN DEL PERCEPTOR	IMPORTE	FINALIDAD	REINTEGROS
Resolución subvención Consorcio de Bomberos 2022. Municipio de menos de 1000 hab.	***0750**	AYUNTAMIENTO DE EL CASTELL DE GUADALEST	7.582,23	Varios	0,00
Resolución subvención Consorcio de Bomberos 2022. Municipio de menos de 1000 hab.	***0570**	AYUNTAMIENTO DE CONFRIDES	1.624,17	Varios	0,00
Resolución subvención Consorcio de Bomberos 2022. Municipio de menos de 1000 hab.	***0860**	AYUNTAMIENTO DE MILLENA	1.663,35	Varios	0,00
Resolución subvención Consorcio de Bomberos 2022. Municipio de menos de 1000 hab.	***0910**	AYUNTAMIENTO DE MURLA	3.680,96	Varios	0,00
Resolución subvención Consorcio de Bomberos 2022. Municipio de menos de 1000 hab.	***0980**	AYUNTAMIENTO DE ORXETA	5.859,62	Varios	0,00
Resolución subvención Consorcio de Bomberos 2022. Municipio de menos de 1000 hab.	***1000**	AYUNTAMIENTO DE PARCENT	5.562,42	Varios	0,00
Resolución subvención Consorcio de Bomberos 2022. Municipio de menos de 1000 hab.	***1030**	AYUNTAMIENTO DE PENAGUILA	2.565,39	Varios	0,00
Resolución subvención Consorcio de Bomberos 2022. Municipio de menos de 1000 hab.	***1060**	AYUNTAMIENTO DE PLANES	5.336,97	Varios	0,00
Resolución subvención Consorcio de Bomberos 2022. Municipio de menos de 1000 hab.	***0600**	AYUNTAMIENTO DE CUATRETONDETA	1.010,93	Varios	0,00
Resolución subvención Consorcio de Bomberos 2022. Municipio de menos de 1000 hab.	***1100**	AYUNTAMIENTO DE EL RAFOL D'ALMUNIA	4.535,68	Varios	0,00

TRANSFERENCIAS Y SUBVENCIONES CONCEDIDAS

CARACTERÍSTICAS	NIF DEL PERCEPTOR	DENOMINACIÓN DEL PERCEPTOR	IMPORTE	FINALIDAD	REINTEGROS
Resolución subvención Consorcio de Bomberos 2022. Municipio de menos de 1000 hab.	***1150**	AYUNTAMIENTO DE SAGRA	2.531,73	Varios	0,00
Resolución subvención Consorcio de Bomberos 2022. Municipio de menos de 1000 hab.	***1170**	AYUNTAMIENTO DE SANET Y NEGRALS	3.595,59	Varios	0,00
Resolución subvención Consorcio de Bomberos 2022. Municipio de menos de 1000 hab.	***1240**	AYUNTAMIENTO DE SELLA	3.622,15	Varios	0,00
Resolución subvención Consorcio de Bomberos 2022. Municipio de menos de 1000 hab.	***1250**	AYUNTAMIENTO DE SENIJA	3.547,12	Varios	0,00
Resolución subvención Consorcio de Bomberos 2022. Municipio de menos de 1000 hab.	***1270**	AYUNTAMIENTO DE TARBENA	3.691,60	Varios	0,00
Resolución subvención Consorcio de Bomberos 2022. Municipio de menos de 1000 hab.	***1300**	AJUNTAMENT DE TOLLOS	394,34	Varios	0,00
Resolución subvención Consorcio de Bomberos 2022. Municipio de menos de 1000 hab.	***1310**	AYUNTAMIENTO DE TORMOS	2.971,52	Varios	0,00
Resolución subvención Consorcio de Bomberos 2022. Municipio de menos de 1000 hab.	***1320**	AYUNTAMIENTO DE LA TORRE DE LES MAÇANES	4.526,85	Varios	0,00
Resolución subvención Consorcio de Bomberos 2022. Municipio de menos de 1000 hab.	***1340**	AYUNTAMIENTO DE LA VALL D'ALCALA	1.136,15	Varios	0,00
Resolución subvención Consorcio de Bomberos 2022. Municipio de menos de 1000 hab.	***1360**	AYUNTAMIENTO DE VALL DE GALLINERA	4.357,33	Varios	0,00

EXCMA. DIPUTACION PROVINCIAL
DE ALICANTE
C.I.F. P0300000-G

TRANSFERENCIAS Y SUBVENCIONES CONCEDIDAS

CARACTERÍSTICAS	NIF DEL PERCEPTOR	DENOMINACIÓN DEL PERCEPTOR	IMPORTE	FINALIDAD	REINTEGROS
Resolución subvención Consorcio de Bomberos 2022. Municipio de menos de 1000 hab.	***1370**	AYUNTAMIENTO DE LA VALL DE LAGUAR	6.253,65	Varios	0,00
Resolución subvención Consorcio de Bomberos 2022. Municipio de menos de 1000 hab.	***1350**	AYUNTAMIENTO DE LA VALL D'EBO	1.929,56	Varios	0,00
CAMPAÑA MYT 2022. 1er PERIODO. ACTUACIÓN "ROMANCE SINFÓNICO" EN BENISSA-18	***1311**	ORQUESTA SINFONICA DE ALICANTE	1.300,00	Varios	0,00
CAMPAÑA MYT 2022. 1er PERIODO. ACTUACIÓN "FEDERICO GARCÍA LORCA. POESÍA Y MEMORIA" EN	***7564**	ESCAMILLA GOMEZ, MAGDA - FABIOLA	1.300,00	Varios	0,00
CAMPAÑA MYT 2022. 1er PERIODO. ACTUACIÓN "EL TIEMPO DE LA CEBOLLA" EN SAN MIGUEL DE	***4585**	PLEGLEZUELOS PÉREZ RUBÉN	1.452,00	Varios	0,00
CAMPAÑA MYT 2022. 1er PERIODO. ACTUACIÓN "DRACULINA EL MUSICAL" EN LOS MONTESINOS-16	***4585**	PLEGLEZUELOS PÉREZ RUBÉN	1.443,20	Varios	0,00
Convocatoria concesión de una beca de formación en Gestión Cultural en el Área de Cultura, anualidad 2022. Mes de Abril	***3238**	BAUTISTA FERNANDEZ, AMANDA	800,00	Varios	0,00
CAMPAÑA MYT 2022. 1er PERIODO. ACTUACIÓN "CONCIERTO JAZZ GUMBO BAND/SEXSETO" EN VALL DE	***6000**	DIXIE NEW ORLEANS JAZZ ALICANTE	1.670,00	Varios	0,00
PAGO MODELO 1A 2020.CER.075 BOLULLA Ampliación cementerio municipal	***0450**	AYUNTAMIENTO DE BOLULLA	46.101,00	Varios	0,00
PAGO CERT 2 2020.CER.173 SELLA Adecuación en el cerramiento y otras mejoras en el cementerio municipal	***1240**	AYUNTAMIENTO DE SELLA	20.344,18	Varios	0,00

TRANSFERENCIAS Y SUBVENCIONES CONCEDIDAS

CARACTERÍSTICAS	NIF DEL PERCEPTOR	DENOMINACIÓN DEL PERCEPTOR	IMPORTE	FINALIDAD	REINTEGROS
PAGO CERT 3 ÚLTIMA 2020.CER.173 SELLA Adecuación en el cerramiento y otras mejoras en el cementerio municipal	***1240**	AYUNTAMIENTO DE SELLA	18.066,77	Varios	0,00
PAGO MODELO 1A 2020.CER.123 GORGA Ampliación y mejora del alumbrado público accesos a Gorga por la	***0730**	AYUNTAMIENTO DE GORGA	48.399,93	Varios	0,00
PAGO CERT 2 ÚLTIMA 2020.CER.047 BENIDOLEIG Alumbrado acceso cementerio en camino cementerio	***0300**	AYUNTAMIENTO DE BENIDOLEIG	10.156,07	Varios	0,00
PAGO CERT. 1, 2, 3 Y 4 ÚLT.DE 2020.CER.012 ALFAFARA (Mej.y construc.aseos accesibles edificio cultural	***0100**	AYUNTAMIENTO DE ALFAFARA	34.147,23	Varios	0,00
Subvención a la REDACCIÓN DEL PROYECTO de la obra - 2020.CER.060_BENILLOBA	***0350**	AYUNTAMIENTO DE BENILLOBA	1.624,78	Varios	0,00
Subvención a la REDACCIÓN DEL PROYECTO de la obra - 2020.CER.029_BENASAU	***0220**	AYUNTAMIENTO DE BENASAU	1.210,00	Varios	0,00
Subvención provincial a la REDACCIÓN DEL PROYECTO de la obra -2020.PLA.173_LA VALL DE LAGUAR	***1370**	AYUNTAMIENTO DE LA VALL DE LAGUAR	12.647,93	Varios	0,00
21.FIH.034. SUBV. 100% AYTO. GAIANES "REPOSICIÓN TUBERÍAS DE AGUA POTABLE EN CAMINOS	***0720**	AYUNTAMIENTO DE GAIANES	19.264,81	Varios	0,00
21.FIH.034. SUBV. 100% AYTO. GAIANES "REPOSICIÓN TUBERÍAS DE AGUA POTABLE EN CAMINOS	***0720**	AYUNTAMIENTO DE GAIANES	17.083,88	Varios	0,00
125 Plan +Deporte. Senija. Ampliación y mejora recinto polideportivo municipal. Abono subv. cert. 3	***1250**	AYUNTAMIENTO DE SENIJA	3.712,52	Varios	0,00

TRANSFERENCIAS Y SUBVENCIONES CONCEDIDAS

CARACTERÍSTICAS	NIF DEL PERCEPTOR	DENOMINACIÓN DEL PERCEPTOR	IMPORTE	FINALIDAD	REINTEGROS
PRORROGA DE BECA EN FORMACION EN PSICOLOGÍA A REALIZAR EN EL CENTRO DR. ESQUERDO. ABRIL	***6981**	MANZANEQUE DEL BARRIO, SUSANA	800,00	Varios	0,00
PRORROGA DE BECA EN FORMACION EN TRABAJO SOCIAL A REALIZAR EN EL CENTRO DR. ESQUERDO. ABRIL	***9536**	PEDREGAL NAVARRO, BELEN	800,00	Varios	0,00
CAMPAÑA MYT 2022. 1er PERIODO. ACTUACIÓN "FIESTA DE LUCKY I CIA" EN MURLA-43	***9350**	ANIMACIONS LUCKY I CIA	1.900,00	Varios	0,00
PAGO CERT 1 2020.CER.215 NOVELDA: Asfaltado varias calles: Fray Luis de León, Pza La Cruz, ...	***0930**	AYUNTAMIENTO DE NOVELDA	60.561,76	Varios	0,00
PAGO CERT 2 FINAL 2020.CER.215 NOVELDA: Asfaltado varias calles: Fray Luis de León, Pza La Cruz, ...	***0930**	AYUNTAMIENTO DE NOVELDA	77.491,73	Varios	0,00
PAGO CERT 1 2020.CER.047 BENIDOLEIG Alumbrado acceso cementerio en camino cementerio	***0300**	AYUNTAMIENTO DE BENIDOLEIG	13.311,67	Varios	0,00
Subvención a la REDACCIÓN DEL PROYECTO de la obra - 2020.PLA.223_PENÀGUILA	***1030**	AYUNTAMIENTO DE PENAGUILA	1.544,93	Varios	0,00
PAGO CERT 2 Y 3 2020.PLA.073 BENIMANTELL: Adecuación edif.multicultural, biblioteca y antigua	***0370**	AYUNTAMIENTO DE BENIMANTELL	39.307,24	Varios	0,00
CAMPAÑA MYT 2022. 1er PERIODO. ACTUACIÓN "RITMOS ANIMALESCOS" EN ALGUEÑA-31	***4138**	CELDRAN GARCIA, ALBERTO	1.900,00	Varios	0,00
PAGO CERT 8 2019.OYS.017 CREVILLENT: ADECUACIÓN Y MEJORA PARQUE MUNICIPAL "PARC NOU"	***0590**	AYUNTAMIENTO DE CREVILLENT	17.947,46	Varios	0,00

TRANSFERENCIAS Y SUBVENCIONES CONCEDIDAS

CARACTERÍSTICAS	NIF DEL PERCEPTOR	DENOMINACIÓN DEL PERCEPTOR	IMPORTE	FINALIDAD	REINTEGROS
CAMPAÑA MYT 2022. 1er PERIODO. ACTUACIÓN "EL PIANO S. XIX" EN BENIMELI-39	***2987**	SENDRA VILANOVA, VICENT	1.662,50	Varios	0,00
112 Plan +Deporte. Relleu. Reforma del campo de fútbol municipal. Abono subv. cert. 1 final	***1120**	AYUNTAMIENTO DE RELLEU	45.965,48	Varios	0,00
Subvención nominativa a la Fundación Universitaria de la Alcudia de investigación para gastos de trabajo de	***3138**	FUNDACION UNIVERSITARIA LA ALCUDIA DE INVESTIGACION ARQUEOLOGICA	25.000,00	Varios	0,00
94 Plan +Deporte. Novelda. Mejora de las pistas del polideportivo municipal. Abono subv. cert. 1 y 2	***0930**	AYUNTAMIENTO DE NOVELDA	5.936,53	Varios	0,00
BECA DE FORMACION EN GESTION DE TESORERIA DE LAS EELL- ABRIL 2022	***8261**	RUIZ VALERA, VICENTE	800,00	Varios	0,00
PAGO CERT 2 ÚLT DE 2020.CER.022 BALONES (Mejora entorno polideportivo municipal y en zonas anexas a piscina	***0200**	AYUNTAMIENTO DE BALONES	42.246,46	Varios	0,00
PAGO MODELO 1A DE 2020.CER.048 BENIDOLEIG (Acond. Cami Xalo)	***0300**	AYUNTAMIENTO DE BENIDOLEIG	47.998,59	Varios	0,00
BECA DE FORMACIÓN EN RESTAURACIÓN DE BELLAS ARTES, MES DE ABRIL MIRIAM SANSANO	***8931**	SANSANO PALAZON, MIRIAM	800,00	Varios	0,00
BECA DE FORMACIÓN MUSEOGRAFIA MES DE ABRIL ANNA RIPOLL BARDISA	***9693**	RIPOLL BARDISA, ANNA	800,00	Varios	0,00
BECA DE FORMACIÓN EN RESTAURACIÓN DE BELLAS ARTES MES DE ABRIL ALEJANDRA MARIA	***2878**	ADSUAR MAS, ALEJANDRA MARIA	800,00	Varios	0,00

EXCMA. DIPUTACION PROVINCIAL
DE ALICANTE
C.I.F. P0300000-G

TRANSFERENCIAS Y SUBVENCIONES CONCEDIDAS

CARACTERÍSTICAS	NIF DEL PERCEPTOR	DENOMINACIÓN DEL PERCEPTOR	IMPORTE	FINALIDAD	REINTEGROS
BECA MUSEOGRAFIA 2022 MES DE MARZO ALICIA Mª LAUDE PEREZ	***9557**	LAUDE PEREZ, ALICIA MARIA	800,00	Varios	0,00
Abono beca formación en RRLL. del 1 al 30 de abril de 2022.	***9724**	RECH LORENZO, MARIA DEL MAR	800,00	Varios	0,00
PAGO MOD 1A 2020.CER.091 CONFRIDES Renovaciones y reparaciones de la red de saneamiento en	***0570**	AYUNTAMIENTO DE CONFRIDES	23.139,17	Varios	0,00
PAGO MOD 1A 2020.CER.291 PEDREGUER: Substitució de bombes de clavegueram en Urbanització La Solana	***1010**	AYUNTAMIENTO DE PEDREGUER	12.660,23	Varios	0,00
PAGO CERT.1 DE 2020.CER.216 NOVELDA (Constr.nichos prefabricados y pavimentación anexa en cementerio)	***0930**	AYUNTAMIENTO DE NOVELDA	39.038,54	Varios	0,00
PAGO CERT.2 Y 3 DE 2020.CER.216 NOVELDA (Constr.nichos prefabricados y pavimentación anexa en cementerio)	***0930**	AYUNTAMIENTO DE NOVELDA	45.406,96	Varios	0,00
PAGO CERT.1 Y 2 DE 2020.CER.058 BENIJÓFAR (Constr.local polivalente anexo a edif.municipal C/ Miguel de	***0340**	AYUNTAMIENTO DE BENIJOFAR	25.210,59	Varios	0,00
PAGO CERT.1 ÚLT DE 2020.CER.062 BENILLUP (Acondicionamiento de parque infantil)	***0360**	AYUNTAMIENTO DE BENILLUP	48.395,04	Varios	0,00
PAGO CERT.1 DE 2020.CER.112 ELS POBLETS (Parcs municipals de Miraflor y Mirarrosa: millora zones de jocs infantils)	***1260**	AYUNTAMIENTO DE ELS POBLETS	34.478,20	Varios	0,00
PAGO CERT 1 A 3 ORD 2020.CER.267 FORMENTERA DEL SEGURA: Sutitución de luminarias para mejora de eficiencia	***0700**	AYUNTAMIENTO DE FORMENTERA DEL SEGURA	148.501,82	Varios	0,00

EXCMA. DIPUTACION PROVINCIAL
DE ALICANTE
C.I.F. P0300000-G

TRANSFERENCIAS Y SUBVENCIONES CONCEDIDAS

CARACTERÍSTICAS	NIF DEL PERCEPTOR	DENOMINACIÓN DEL PERCEPTOR	IMPORTE	FINALIDAD	REINTEGROS
PAGO MODELO 1A 2020.CER.155 ONDARA Habilitació de iluminació en el Parc de Tossals	***0950**	AYUNTAMIENTO DE ONDARA	31.567,50	Varios	0,00
PAGO MODELO 1A 2020.CER.183 TORREMANZANAS Instal. y adecuación parques infantiles en Avda. España, C/	***1320**	AYUNTAMIENTO DE LA TORRE DE LES MAÇANES	35.651,79	Varios	0,00
PAGO MOD.1A DE 2020.CER.060 BENILLOBA (Adecuación parques infantiles 'Patí de les Moreres' y	***0350**	AYUNTAMIENTO DE BENILLOBA	47.613,50	Varios	0,00
Abono beca de formación en RRLL. del 1 al 30 de abril de 2022.	***6653**	BUADES SANCHEZ, FRANCISCO	800,00	Varios	0,00
Subvención Ayuntamiento de Orihuela para el sobrecoste de transporte de residuos de municipios del Consorcio 11	***0990**	AYUNTAMIENTO DE ORIHUELA	53.635,12	Varios	0,00
PAGO CERT 3 2020.CER.105 EL VERGER Piscina infantil municipal	***1380**	AYUNTAMIENTO DE EL VERGER	8.943,67	Varios	0,00
PAGO CERT 4 ÚLTIMA 2020.CER.105 EL VERGER Piscina infantil municipal	***1380**	AYUNTAMIENTO DE EL VERGER	15.025,02	Varios	0,00
PAGO CERT 2 Y 3 2020.CER.121 GAIANES Construcción de edificio municipal multiusos de hormigón	***0720**	AYUNTAMIENTO DE GAIANES	98.222,20	Varios	0,00
PAGO CERT 4 ÚLTIMA 2020.CER.175 SENIJA Ampliación y mejora del Ayuntamiento	***1250**	AYUNTAMIENTO DE SENIJA	11.844,23	Varios	0,00
CAMPAÑA MYT 2022. 1er PERIODO. ACTUACIÓN "UNA DIVERTIDA HISTORIA" EN SANET Y NEGRALS-01	***9350**	ANIMACIONS LUCKY I CIA	1.900,00	Varios	0,00

TRANSFERENCIAS Y SUBVENCIONES CONCEDIDAS

CARACTERÍSTICAS	NIF DEL PERCEPTOR	DENOMINACIÓN DEL PERCEPTOR	IMPORTE	FINALIDAD	REINTEGROS
SUBVENCIÓN AL AYUNTAMIENTO DE FORMENTERA DEL SEGURA PARA SERVICIOS SOCIALES DE ATENCIÓN	***0700**	AYUNTAMIENTO DE FORMENTERA DEL SEGURA	5.433,33	Varios	0,00
SUBVENCIÓN AL AYUNTAMIENTO DE BIAR PARA SERVICIOS SOCIALES DE ATENCIÓN PRIMARIA 2021.	***0430**	AYUNTAMIENTO DE BIAR	7.126,93	Varios	0,00
Abono subvenc nominativa a la Institución Ferial Alicantina (IFA) con motivo del Gran Evento Festero de la Costablanca.	***0217**	INSTITUCION FERIAL ALICANTINA	140.000,00	Varios	0,00
PAGO CERT.1 ÚLT DE 2020.CER.169 LA VALL DE LAGUAR (Pavimentación del Camí Umbría en Campell)	***1370**	AYUNTAMIENTO DE LA VALL DE LAGUAR	97.870,33	Varios	0,00
PAGO CERT.1 Y 2 DE 2020.CER.194 ALMORADÍ (Adecuación y mejora instalaciones y alumbrado público en	***0150**	AYUNTAMIENTO DE ALMORADI	68.630,13	Varios	0,00
PAGO CERT 1 Y 2 ÚLT 2020.CER.135 LA VALL DE LAGUAR Sustitución vallado y renovación pista polideportiva zona	***1370**	AYUNTAMIENTO DE LA VALL DE LAGUAR	30.085,27	Varios	0,00
PAGO CERT 1 Y 2 2020.CER.143 L'ATZUBIA Reforma y mejora de las instalaciones deportivas	***0010**	AYUNTAMIENTO DE L'ATZUBIA	73.313,48	Varios	0,00
PAGO CERT 3 ÚLTIMA 2020.CER.143 L'ATZUBIA Reforma y mejora de las instalaciones deportivas	***0010**	AYUNTAMIENTO DE L'ATZUBIA	50.594,84	Varios	0,00
PAGO CERT.1, 2, 3 Y 4 ÚLT DE 2018.PFS.048 JIJONA (Renovación de pavimentos en travesía moro traidor)	***0830**	AYUNTAMIENTO DE XIXONA	76.916,23	Varios	0,00
PAGO MODELO 1A 2020.CER.247 BENIFALLIM: Adecuación de espacios en polideportivo municipal	***0320**	AYUNTAMIENTO DE BENIFALLIM	16.516,50	Varios	0,00

TRANSFERENCIAS Y SUBVENCIONES CONCEDIDAS

CARACTERÍSTICAS	NIF DEL PERCEPTOR	DENOMINACIÓN DEL PERCEPTOR	IMPORTE	FINALIDAD	REINTEGROS
Abono beca de formación en técnicas de archivo y gestión documental, mes de abril, según convocatoria	***6427**	BAEZA MURCIA, FRANCISCO IVAN	800,00	Varios	0,00
Abono beca de formación en técnicas de archivo y gestión documental, mes de abril, según convocatoria	***1650**	JIMENEZ BELDA, ANGELA	800,00	Varios	0,00
PAGO CERT. 1 ÚNICA DE 2020.CER.262 EL CASTELL DE GUADALEST (Adecuación y mejora de parques	***0750**	AYUNTAMIENTO DE EL CASTELL DE GUADALEST	48.073,29	Varios	0,00
PAGO CERT. 1 ÚNICA DE 2020.CER.306 SANT JOAN D'ALACANT (Implantación Kiss & Go)	***1190**	AYUNTAMIENTO DE SANT JOAN D'ALACANT	40.303,17	Varios	0,00
BECA DE FORMACIÓN EN BIBLIOTECONOMÍA. PERIODO: ABRIL DE 2022.	***7834**	SALA SANTONJA, CAROLINA	800,00	Varios	0,00
BECA DE FORMACIÓN EN RESTAURACIÓN DE PATRIMONIO ARQUEOLÓGICO. PERIODO: ABRIL DE	***1918**	NAVARRO QUILES, ALEJANDRA	800,00	Varios	0,00
BECA DE FORMACIÓN EN RESTAURACIÓN DE PATRIMONIO ARQUEOLÓGICO. PERIODO: ABRIL DE	***8294**	GUTIERREZ JUAN, MARIA ROSA	800,00	Varios	0,00
BECA DE FORMACIÓN EN MUSEOGRAFÍA Y MUSEOLOGÍA. PERIODO: ABRIL DE 2022.	***0544**	ALEIXANDRE FULLANA, LIRIOS	800,00	Varios	0,00
BECA DE FORMACIÓN EN MUSEOGRAFÍA Y MUSEOLOGÍA. PERIODO: ABRIL DE 2022.	***1658**	PEREZ BONMATI, RAUL	800,00	Varios	0,00
BECA DE FORMACIÓN EN MUSEOGRAFÍA Y MUSEOLOGÍA. PERIODO: ABRIL DE 2022.	***0311**	HERCE MARTIN, ALVARO	800,00	Varios	0,00

TRANSFERENCIAS Y SUBVENCIONES CONCEDIDAS

CARACTERÍSTICAS	NIF DEL PERCEPTOR	DENOMINACIÓN DEL PERCEPTOR	IMPORTE	FINALIDAD	REINTEGROS
BECA DE FORMACIÓN EN MUSEOGRAFÍA Y MUSEOLOGÍA. PERIODO: ABRIL DE 2022.	***2097**	FENOLL CASCALES, JOSE	800,00	Varios	0,00
PAGO CERT.3 ÚLT.L1 Y 1 ÚLT.L.2 DE 2020.CER.202 COCENTAINA (Adap.planta 2ª edif.munic.Pz.Venerable	***0560**	AYUNTAMIENTO DE COCENTAINA	53.029,85	Varios	0,00
PAGO CERT. 1 ÚLT. DE 2020.CER.266 FAMORCA (Recrecido del muro de protección del camino de acceso a la	***0680**	AYUNTAMIENTO DE FAMORCA	48.399,93	Varios	0,00
APORTACIÓN 2º TRIMESTRE 2022 AL PATRONATO PROVINCIAL DE TURISMO	***0000**	PATRONATO PROVINCIAL DE TURISMO DE ALICANTE	1.325.000,00	Varios	0,00
Abono beca de formación en técnicas de archivo y gestión documental, mes de abril, según convocatoria	***1650**	JIMENEZ BELDA, ANGELA	-182,03	Varios	0,00
PAGO MODELO 1A DE 2020.CER.124 GORGA (Mejora en el drenaje y firme del Camino a Benasau)	***0730**	AYUNTAMIENTO DE GORGA	32.345,12	Varios	0,00
PAGO CERT.3 Y 4 DE 2020.CER.212 JÁVEA (Renovación integral del Parc Reina Sofia del barrio Thiviers)	***0820**	AYUNTAMIENTO DE JAVEA	11.582,50	Varios	0,00
PAGO CERT 1 ÚLTIMA 2020.CER.063 BENILLUP Acond. instalación deportiva	***0360**	AYUNTAMIENTO DE BENILLUP	48.368,30	Varios	0,00
PAGO CERT 1 A 3 ÚLTIMA 2020.CER.090 COCENTAINA Renovación de césped artificial en el campo de fútbol	***0560**	AYUNTAMIENTO DE COCENTAINA	113.604,48	Varios	0,00
PAGO CERT 3 2020.CER.099 CASTELL DE GUADALEST Rehabilitación de la Casa del guarda	***0750**	AYUNTAMIENTO DE EL CASTELL DE GUADALEST	19.678,91	Varios	0,00

TRANSFERENCIAS Y SUBVENCIONES CONCEDIDAS

CARACTERÍSTICAS	NIF DEL PERCEPTOR	DENOMINACIÓN DEL PERCEPTOR	IMPORTE	FINALIDAD	REINTEGROS
PAGO CERT 3 Y 4 2020.CER.211 JÁVEA: Plan municipal de asfaltado.	***0820**	AYUNTAMIENTO DE JAVEA	13.615,20	Varios	0,00
98 Plan +Deporte. Orxeta. Mejora en pista deportiva. Abono subv. cert. 1 final y honorarios red. proyecto	***0980**	AYUNTAMIENTO DE ORXETA	41.688,65	Varios	0,00
30 Plan +Deporte. Benifallim. Adecuación del sistema de depuración de la piscina municipal. Abono honorarios red. proyec	***0320**	AYUNTAMIENTO DE BENIFALLIM	1.220,64	Varios	0,00
PAGO CERT 5 Y 6 ÚLTIMA 2020.CER.211 JÁVEA: Plan municipal de asfaltado.	***0820**	AYUNTAMIENTO DE JAVEA	88.811,09	Varios	0,00
PAGO CERT.1 ÚLT 2020.CER.134 LA VALL DE LAGUAR (Mej.conduc.recogida fecales C/La Plaza 46 a 60 y nuevo	***1370**	AYUNTAMIENTO DE LA VALL DE LAGUAR	65.711,09	Varios	0,00
PAGO CERT 5 ÚLTIMA 2019.PFS.081 JIJONA: ACONDICIONAMIENTO DE LA CALLE FRANCESC NICOLAU MIRA	***0830**	AYUNTAMIENTO DE XIXONA	35.614,55	Varios	0,00
PAGO CERT 1 FINAL 2020.CER.051 BENIFATO Restauración del camino y lavadero de Benialet	***0330**	AYUNTAMIENTO DE BENIFATO	42.679,28	Varios	0,00
PAGO MODELO 1A 2020.CER.149 LOS MONTESINOS Adecuación y mejora parque Comunidad Valenciana en	***1410**	AYUNTAMIENTO DE LOS MONTESINOS	41.030,96	Varios	0,00
PAGO MODELO 1A 2020.CER.059 BENILLOBA Mejora acceso al casco urbano desde ctra. CV-70 por Avda. de la	***0350**	AYUNTAMIENTO DE BENILLOBA	33.270,38	Varios	0,00
PAGO MODELO 1A 2020.CER.037 BENIARBEIG Instalación de tres islas de contenedores soterrados...	***0260**	AYUNTAMIENTO DE BENIARBEIG	48.182,20	Varios	0,00

EXCMA. DIPUTACION PROVINCIAL
DE ALICANTE
C.I.F. P0300000-G

TRANSFERENCIAS Y SUBVENCIONES CONCEDIDAS

CARACTERÍSTICAS	NIF DEL PERCEPTOR	DENOMINACIÓN DEL PERCEPTOR	IMPORTE	FINALIDAD	REINTEGROS
PAGO CERT 1 A 3 ORDINARIA 2020.PLA.143 ELS POBLETS: Terminació urbanització C/ 17, C/17A i	***1260**	AYUNTAMIENTO DE ELS POBLETS	9.398,20	Varios	0,00
PAGO MODELO 1A 2020.CER.295 PEGO: Vallado de parcela urbana en C/Dénia 86, Parcela 100, Sector II	***1020**	AYUNTAMIENTO DE PEGO	48.079,05	Varios	0,00
PAGO MODELO 1A 2020.CER.161 PENÁGUILA Mejora del Camí La Lloma	***1030**	AYUNTAMIENTO DE PENAGUILA	48.373,44	Varios	0,00
Subvención a la REDACCIÓN DEL PROYECTO de la obra - 2020.CER.013_ALFAFARA	***0100**	AYUNTAMIENTO DE ALFAFARA	1.623,82	Varios	0,00
Subvención a la REDACCIÓN DEL PROYECTO de la obra - 2020.CER.018_ALMUDAINA	***0160**	AYUNTAMIENTO DE ALMUDAINA	1.125,76	Varios	0,00
Subvención Provincial a la REDACCIÓN DEL PROYECTO de la obra - 2020.PLA.021_ALFAFARA	***0100**	AYUNTAMIENTO DE ALFAFARA	2.769,49	Varios	0,00
Subvención a la REDACCIÓN DEL PROYECTO de la obra - 2020.CER.019_ALMUDAINA	***0160**	AYUNTAMIENTO DE ALMUDAINA	1.618,15	Varios	0,00
Subvención a la REDACCIÓN DEL PROYECTO de la obra - 2020.CER.061_BENILLOBA	***0350**	AYUNTAMIENTO DE BENILLOBA	1.625,96	Varios	0,00
Subvención a la REDACCIÓN DEL PROYECTO de la obra - 2020.CER.088_CASTELL DE CASTELLS	***0540**	AYUNTAMIENTO DE CASTELL DE CASTELLS	1.573,98	Varios	0,00
Subvención a la REDACCIÓN DEL PROYECTO de la obra - 2020.CER.124_GORGA	***0730**	AYUNTAMIENTO DE GORGA	1.087,23	Varios	0,00

EXCMA. DIPUTACION PROVINCIAL
DE ALICANTE
C.I.F. P0300000-G

TRANSFERENCIAS Y SUBVENCIONES CONCEDIDAS

CARACTERÍSTICAS	NIF DEL PERCEPTOR	DENOMINACIÓN DEL PERCEPTOR	IMPORTE	FINALIDAD	REINTEGROS
Subvención a la REDACCIÓN DEL PROYECTO de la obra - 2020.CER.135_LA VALL DE LAGUAR	***1370**	AYUNTAMIENTO DE LA VALL DE LAGUAR	1.335,68	Varios	0,00
Subvención Provincial a la REDACCIÓN DEL PROYECTO de la obra - 2020.CER.160_PENÀGUILA	***1030**	AYUNTAMIENTO DE PENAGUILA	1.625,76	Varios	0,00
Subvención Provincial a la REDACCIÓN DEL PROYECTO de la obra - 2020.CER.161_PENÀGUILA	***1030**	AYUNTAMIENTO DE PENAGUILA	1.626,00	Varios	0,00
Subvención Provincial a la REDACCIÓN DEL PROYECTO de la obra - 2020.CER.240_BENASAU	***0220**	AYUNTAMIENTO DE BENASAU	1.210,00	Varios	0,00
REFORMA DE LAS FACHADAS DE LA IGLESIA SAN JOSE	***0290**	AYUNTAMIENTO DE BENIGEMBLA	17.283,72	Varios	0,00
PAGO CERT 1 A 3 ÚLTIMA 2020.CER.021 BALONES Ampliación y mejoras del alumbrado público	***0200**	AYUNTAMIENTO DE BALONES	48.399,96	Varios	0,00
PAGO CERT 1 A 4 LOTE 2 2014OYS037 SANT JOAN D'ALACANT: MEJ. INSTAL. POLIDEPORTIVO Y ACCESOS	***1190**	AYUNTAMIENTO DE SANT JOAN D'ALACANT	32.583,59	Varios	0,00
PAGO CERT 1 Y 2 LOTE 4 2014OYS037 SANT JOAN D'ALACANT: MEJ. INSTAL. POLIDEPORTIVO Y ACCESOS	***1190**	AYUNTAMIENTO DE SANT JOAN D'ALACANT	22.478,03	Varios	0,00
PAGO CERT.3 DE 2020.CER.058 BENIJÓFAR (Constr. local polivalente anexo a edificio municipal en C/ Miguel de	***0340**	AYUNTAMIENTO DE BENIJOFAR	14.048,96	Varios	0,00
PAGO CERT 9 2019.OYS.017 CREVILLENT: ADECUACIÓN Y MEJORA PARQUE MUNICIPAL "PARC NOU"	***0590**	AYUNTAMIENTO DE CREVILLENT	63.944,46	Varios	0,00

TRANSFERENCIAS Y SUBVENCIONES CONCEDIDAS

CARACTERÍSTICAS	NIF DEL PERCEPTOR	DENOMINACIÓN DEL PERCEPTOR	IMPORTE	FINALIDAD	REINTEGROS
PAGO CERT 6 2020.PLA.283 TORREMANZANAS: Refuerzo talud Av.País Valencià con el parque público	***1320**	AYUNTAMIENTO DE LA TORRE DE LES MAÇANES	12.369,00	Varios	0,00
PAGO MOD.1A DE 2020.CER.156 ONIL (Construcción del bloque de nichos N-11)	***0960**	AYUNTAMIENTO DE ONIL	44.026,50	Varios	0,00
PAGO MOD.1A DE2020.CER.218 ONIL (Renov.red alumbrado público sector casco antiguo y sustitución y traslado	***0960**	AYUNTAMIENTO DE ONIL	16.955,73	Varios	0,00
PAGO MODELO 1A DE 2020.CER.044 BENIARRÉS (Obras en parques y jardines)	***0280**	AYUNTAMIENTO DE BENIARRES	9.788,50	Varios	0,00
PAGO MOD.1A DE 2020.CER.182 TORREMANZANAS (Renov.alumbrado público C/J.Rovira e instalación autónoma	***1320**	AYUNTAMIENTO DE LA TORRE DE LES MAÇANES	42.955,10	Varios	0,00
55 Plan +Deporte. CREVILLENT. Construcción de pista de voley y pistas de padel. Abono subv. certificación 1	***0590**	AYUNTAMIENTO DE CREVILLENT	29.269,76	Varios	0,00
PAGO CERT 1 A 5 LOTE 1 2014OYS037 SANT JOAN D'ALACANT: MEJ. INSTAL. POLIDEPORTIVO Y ACCESOS	***1190**	AYUNTAMIENTO DE SANT JOAN D'ALACANT	133.020,53	Varios	0,00
Convocatoria de subvenciones para vehículos eléctricos (servicios generales) para municipios menos 50.000 habitantes	***4294**	BORJAMOTOR, S.A.	82.191,77	Varios	0,00
Conv. concesión subvenciones vehículo eléctrico puro, inversiones financieramente sostenibles. Anualidad	***5793**	TRUCKDEAL S.L.	122.210,00	Varios	0,00
APORTACIÓN AL CONSORCIO DE BOMBEROS 2022: 3º BIMESTRE	***0000**	CONSORCIO PROV. SERV. PREV. Y EXTINC. INCENDIOS Y SALV. ALIC	5.543.166,22	Varios	0,00

EXCMA. DIPUTACION PROVINCIAL
DE ALICANTE
C.I.F. P0300000-G

TRANSFERENCIAS Y SUBVENCIONES CONCEDIDAS

CARACTERÍSTICAS	NIF DEL PERCEPTOR	DENOMINACIÓN DEL PERCEPTOR	IMPORTE	FINALIDAD	REINTEGROS
CAMPAÑA MYT 2022. 1er PERIODO. ACTUACIÓN "RITMOS ANIMALESCOS" EN SANTA POLA-42	***4138**	CELDRAN GARCIA, ALBERTO	1.300,00	Varios	0,00
CAMPAÑA MYT 2022. 1er PERIODO. ACTUACIÓN "LA BELLA Y LA BESTIA" EN CALLOSA D'EN SARRIÀ-14	***1050**	SIETE COMEDIANTES	1.000,00	Varios	0,00
CAMPAÑA MYT 2022. 1er PERIODO. ACTUACIÓN "RAPUNZEL Y EL LADRÓN DE LA CORONA" EN BENIJÓFAR-15	***4945**	GLOBALPLAY ENTERTAINMENT, S. L. U.	1.600,00	Varios	0,00
132 Plan +Deporte. Torrevieja. Arreglo pista de tenis zona Raquetas. Abono subv. certificación número 1 última	***1330**	AYUNTAMIENTO DE TORREVIEJA	48.138,99	Varios	0,00
CAMPAÑA MYT 2022. 1er PERIODO. ACTUACIÓN "FIESTA" EN GAIANES-49	***1050**	SIETE COMEDIANTES	1.710,00	Varios	0,00
PAGO MODELO 1A (OBRA+REDACC) 2020CER191 ALBATERA Protección solar a través de sombrajes naturales en	***0050**	AYUNTAMIENTO DE ALBATERA	46.778,90	Varios	0,00
PAGO MODELO 1A (OBRA+REDACC) 2020CER191 ALBATERA Protección solar a través de sombrajes naturales en	***0050**	AYUNTAMIENTO DE ALBATERA	1.572,40	Varios	0,00
PAGO CERT.4 DE 2020.CER.058 BENIJÓFAR (Constr. local polivalente anexo a edificio municipal en C/ Miguel de	***0340**	AYUNTAMIENTO DE BENIJOFAR	19.608,65	Varios	0,00
PAGO CERT 1 2020.CER.113 ELS POBLETS Rehabilitació Casa de la Cultura	***1260**	AYUNTAMIENTO DE ELS POBLETS	37.763,07	Varios	0,00
68 Plan +Deporte. Els Poblets. Construcción de rocódromo. Abono subv. cert. 2 y 3 final	***1260**	AYUNTAMIENTO DE ELS POBLETS	40.496,59	Varios	0,00

TRANSFERENCIAS Y SUBVENCIONES CONCEDIDAS

CARACTERÍSTICAS	NIF DEL PERCEPTOR	DENOMINACIÓN DEL PERCEPTOR	IMPORTE	FINALIDAD	REINTEGROS
30 Plan +Deporte. Benifallim. Adecuación del sistema de depuración de la piscina municipal. Abono subv. cert 1 y 2 final	***0320**	AYUNTAMIENTO DE BENIFALLIM	36.313,96	Varios	0,00
PAGO MODELO 1A 2020.CER.083 CALLOSA D'EN SARRIÁ Pantalla led información	***0480**	AYUNTAMIENTO DE CALLOSA D'EN SARRIA	14.294,94	Varios	0,00
PAGO CERT 4 A 6 ÚLTIMA2020.CER.099 CASTELL DE GUADALEST Rehabilitación de la Casa	***0750**	AYUNTAMIENTO DE EL CASTELL DE GUADALEST	17.787,75	Varios	0,00
PAGO CERT.2 ÚLT.DE 2020.CER.112 ELS POBLETS (Parcs municipals de Miraflor y Mirarrosa: millora zones de jocs	***1260**	AYUNTAMIENTO DE ELS POBLETS	9.069,70	Varios	0,00
PAGO MODELO 1A DE 2020.CER.244 BENIDOLEIG (Parque infantil en C/Raconà)	***0300**	AYUNTAMIENTO DE BENIDOLEIG	48.380,64	Varios	0,00
PAGO MODELO 1A DE 2020.CER.240 BENASAU (Plan inversión en información y promoción turística y asistencia virtual)	***0220**	AYUNTAMIENTO DE BENASAU	33.819,51	Varios	0,00
PAGO CERT.1 DE 2020.CER.106 EL VERGER (Carpintería exterior edificio ayto)	***1380**	AYUNTAMIENTO DE EL VERGER	43.811,10	Varios	0,00
PAGO CERT 1 2020.CER.317 SELLA: Adecuación parcela municipal para implantación de equipamiento cultural	***1240**	AYUNTAMIENTO DE SELLA	12.089,11	Varios	0,00
PAGO CERT 4 2020.PLA.143 ELS POBLETS: Terminació urbanització C/ 17, C/17A i C/18 Pda. Platja Almadrava	***1260**	AYUNTAMIENTO DE ELS POBLETS	9.565,43	Varios	0,00
Subvención a la REDACCIÓN DEL PROEYECTO de la obra - 2020.CER.028_BENASAU	***0220**	AYUNTAMIENTO DE BENASAU	1.210,00	Varios	0,00

TRANSFERENCIAS Y SUBVENCIONES CONCEDIDAS

CARACTERÍSTICAS	NIF DEL PERCEPTOR	DENOMINACIÓN DEL PERCEPTOR	IMPORTE	FINALIDAD	REINTEGROS
Subvención a la REDACCIÓN DEL PROEYECTO de la obra - 2020.CER.162_PINOSO	***1050**	AYUNTAMIENTO DE PINOSO	1.210,00	Varios	0,00
Subvención a la REDACCIÓN DEL PROEYECTO de la obra - 2020.CER.278_MURLA	***0910**	AYUNTAMIENTO DE MURLA	4.461,64	Varios	0,00
Subvención a la REDACCIÓN DEL PROEYECTO de la obra - 2020.CER.146_LLÍBER	***0850**	AYUNTAMIENTO DE LLIBER	1.510,37	Varios	0,00
Subvención a la REDACCIÓN DEL PROEYECTO de la obra - 2020.PLA.222_PEDREGUER	***1010**	AYUNTAMIENTO DE PEDREGUER	7.849,88	Varios	0,00
Subvención a la REDACCIÓN DEL PROYECTO de la obra - 2020.PLA.208_NOVELDA	***0930**	AYUNTAMIENTO DE NOVELDA	6.655,00	Varios	0,00
PAGO CERT.1, 2, 3 Y 4 ÚLT.2020.CER.120 FAMORCA (Adec.almacén como garaje con estación	***0680**	AYUNTAMIENTO DE FAMORCA	22.993,35	Varios	0,00
PAGO CERT.1 FIN2020.CER.220 PEGO (Reasf.Calles Casco urb.C/Llavador, Carolina Sala, Vall de Gallinera y viales	***1020**	AYUNTAMIENTO DE PEGO	124.628,96	Varios	0,00
PAGO MOD.1A DE 2020.CER.154 ONDARA (Millores en la circulació vial: construcc carrir bici en diversos carrers)	***0950**	AYUNTAMIENTO DE ONDARA	41.174,61	Varios	0,00
125 Plan +Deporte. Senija. Ampliación y mejora recinto polideportivo municipal. Abono subv. cert. 4	***1250**	AYUNTAMIENTO DE SENIJA	13.931,23	Varios	0,00
103 Plan +Deporte. Petrer. Estructura portante y remates pista frontón. Abono subv. cert. 1,2,3 y 4 final	***1040**	AYUNTAMIENTO DE PETRER	68.194,01	Varios	0,00

EXCMA. DIPUTACION PROVINCIAL
DE ALICANTE
C.I.F. P0300000-G

TRANSFERENCIAS Y SUBVENCIONES CONCEDIDAS

CARACTERÍSTICAS	NIF DEL PERCEPTOR	DENOMINACIÓN DEL PERCEPTOR	IMPORTE	FINALIDAD	REINTEGROS
69 Plan +Deporte. Fageca. Reforma del sistema de cloración de la piscina municipal y alumbrado polideportivo	***0670**	AYUNTAMIENTO DE FAGECA	1.214,20	Varios	0,00
A6O-004/2019 Servicio para la gestión de la piscina cubierta del Hogar Provincial Abono subv. periodo de 5/2/22 a 4/5/22	***3980**	ATLÁNTICA DE SUMINISTROS, OBRAS Y SERVICIOS, SL	9.500,00	Varios	0,00
Subvención a la Universidad de Alicante: programa cultura ACUA del curso 2021/2022.	***3200**	UNIVERSIDAD DE ALICANTE MINISTERIO DE UNIVERSIDADES E INVESTIGACIÓN	11.000,00	Varios	0,00
CAMPAÑA MYT 2022. 1er PERIODO. ACTUACIÓN "MUJER COMO NINGUNA" EN JACARILLA-13	***7223**	ASOCIACION CULTURAL ESCUELA DE ARTES ESCENICAS ADAN RODRIGUEZ	1.600,00	Varios	0,00
subvención nominativa a la Fundación Antonio Moreno, para el programa "Casa de acogida de niños/as saharauis	***0173**	FUNDACION ANTONIO MORENO	14.000,00	Varios	0,00
PAGO CERT LOTE 2,3,4 Y 5 2019OYS035 SANT JOAN D'ALACANT Mejora de entornos urbanos abril 2018:	***1190**	AYUNTAMIENTO DE SANT JOAN D'ALACANT	110.168,36	Varios	0,00
PAGO CERT LOTE 2,3,4 Y 5 2019OYS035 SANT JOAN D'ALACANT Mejora de entornos urbanos abril 2018:	***1190**	AYUNTAMIENTO DE SANT JOAN D'ALACANT	1.000,00	Varios	0,00
PAGO CERT LOTE 2,3,4 Y 5 2019OYS035 SANT JOAN D'ALACANT Mejora de entornos urbanos abril 2018:	***1190**	AYUNTAMIENTO DE SANT JOAN D'ALACANT	164.166,33	Varios	0,00
PAGO CERT 1 ÚLTIMA2020.CER.153 NOVELDA Instal. generadora energía solar fotovoltaica de autoconsumo en	***0930**	AYUNTAMIENTO DE NOVELDA	41.694,00	Varios	0,00
PAGO MODELO 1A DE 2020.CER.264 ELCHE (Adquisición local para ampliación Centro Social)	***0650**	AYUNTAMIENTO DE ELCHE	140.000,00	Varios	0,00

TRANSFERENCIAS Y SUBVENCIONES CONCEDIDAS

CARACTERÍSTICAS	NIF DEL PERCEPTOR	DENOMINACIÓN DEL PERCEPTOR	IMPORTE	FINALIDAD	REINTEGROS
94 Plan +Deporte. Novelda. Mejora de las pistas del polideportivo municipal. Abono subv. cert 3	***0930**	AYUNTAMIENTO DE NOVELDA	6.014,33	Varios	0,00
PAGO MODELO 1A 2020.CER.005 AGRES Adquisición inmueble en C/Major, 18	***0030**	AYUNTAMIENTO DE AGRES	32.503,73	Varios	0,00
18 PREMIOS PROVINCIALES DE LA JUVENTUD. 3 PREMIO GRUPO MUSICAL. DECRETO Nº 13595 DE	***9069**	BERENGUER NAVARRO, ROBERTO	180,00	Varios	0,00
APORTACIÓN (CUOTA SOCIAL) A LA ASOCIACIÓN DE MUNICIPIOS FORESTALES DE LA COMUNIDAD	***8071**	ASOCIACION DE MUNICIPIOS FORESTALES DE LA COMUNIDAD VALENCIANA	15.000,00	Varios	0,00
PAGO MODELO 1A 2020.CER.293 PEGO: Zona de parada y estacionamiento de autocaravanas	***1020**	AYUNTAMIENTO DE PEGO	19.006,70	Varios	0,00
PRORROGA DE BECA EN FORMACION EN PSICOLOGÍA A REALIZAR EN EL CENTRO DR. ESQUERDO. MES DE	***6981**	MANZANEQUE DEL BARRIO, SUSANA	800,00	Varios	0,00
BECA DE FORMACIÓN EN MUSEOGRAFÍA Y MUSEOLOGÍA. PERIODO: MAYO DE 2022.	***2097**	FENOLL CASCALES, JOSE	800,00	Varios	0,00
BECA DE FORMACIÓN EN MUSEOGRAFÍA Y MUSEOLOGÍA. PERIODO: MAYO DE 2022.	***0311**	HERCE MARTIN, ALVARO	800,00	Varios	0,00
BECA DE FORMACIÓN EN MUSEOGRAFÍA Y MUSEOLOGÍA. PERIODO: MAYO DE 2022.	***1658**	PEREZ BONMATI, RAUL	800,00	Varios	0,00
BECA DE FORMACIÓN EN MUSEOGRAFÍA Y MUSEOLOGÍA. PERIODO: MAYO DE 2022.	***0544**	ALEIXANDRE FULLANA, LIRIOS	800,00	Varios	0,00

EXCMA. DIPUTACION PROVINCIAL
DE ALICANTE
C.I.F. P0300000-G

TRANSFERENCIAS Y SUBVENCIONES CONCEDIDAS

CARACTERÍSTICAS	NIF DEL PERCEPTOR	DENOMINACIÓN DEL PERCEPTOR	IMPORTE	FINALIDAD	REINTEGROS
PRÓRROGA BECA FORMACIÓN CONTROL INTERNO GESTION E.F. ENTIDADES LOCALES EN	***5357**	GERDTS RICO, TEFFANY MICHEL	800,00	Varios	0,00
PRÓRROGA BECA FORMACIÓN CONTROL INTERNO GESTION E.F. ENTIDADES LOCALES EN	***7237**	TORDERA MIGUEL, AITANA	800,00	Varios	0,00
BECA DE FORMACIÓN EN RESTAURACIÓN DE PATRIMONIO ARQUEOLÓGICO. PERIODO: MAYO DE	***8294**	GUTIERREZ JUAN, MARIA ROSA	800,00	Varios	0,00
BECA DE FORMACIÓN EN RESTAURACIÓN DE PATRIMONIO ARQUEOLÓGICO. PERIODO: MAYO DE	***1918**	NAVARRO QUILES, ALEJANDRA	800,00	Varios	0,00
BECA DE FORMACIÓN EN BIBLIOTECONOMÍA. PERIODO: MAYO DE 2022.	***7834**	SALA SANTONJA, CAROLINA	800,00	Varios	0,00
BECA DE FORMACION EN GESTION DE TESORERIA DE LAS EELL-MAYO 2022	***8261**	RUIZ VALERA, VICENTE	800,00	Varios	0,00
Abono beca de formación en técnicas de archivo y gestión documental, mayo 2022	***2762**	DIAZ EXPOSITO, YERAY JOSE	800,00	Varios	0,00
Abono beca de formación en técnicas de archivo y gestión documental, mayo 2022	***7972**	RODRIGUEZ VALVERDE, FRANCISCO DE BORJA	800,00	Varios	0,00
Abono beca de formación en técnicas de archivo y gestión documental, mayo 2022	***6427**	BAEZA MURCIA, FRANCISCO IVAN	800,00	Varios	0,00
Abono beca de formación en técnicas de archivo y gestión documental, mayo 2022	***1650**	JIMENEZ BELDA, ANGELA	145,85	Varios	0,00

TRANSFERENCIAS Y SUBVENCIONES CONCEDIDAS

CARACTERÍSTICAS	NIF DEL PERCEPTOR	DENOMINACIÓN DEL PERCEPTOR	IMPORTE	FINALIDAD	REINTEGROS
Convocatoria concesión de una beca de formación en Gestión Cultural en el Área de Cultura, anualidad 2022. Mes de Mayo	***3238**	BAUTISTA FERNANDEZ, AMANDA	800,00	Varios	0,00
BECA MUSEOGRAFIA 2022 MES DE MAYO ALICIA Mª LAUDE PEREZ	***9557**	LAUDE PEREZ, ALICIA MARIA	800,00	Varios	0,00
BECA DE FORMACIÓN EN RESTAURACIÓN DE BELLAS ARTES MES DE MAYO ALEJANDRA MARIA	***2878**	ADSUAR MAS, ALEJANDRA MARIA	800,00	Varios	0,00
BECA DE FORMACIÓN MUSEOGRAFIA MES DE MAYO ANNA RIPOLL BARDISA	***9693**	RIPOLL BARDISA, ANNA	800,00	Varios	0,00
BECA DE FORMACIÓN EN RESTAURACIÓN DE BELLAS ARTES, MES DE MAYO MIRIAM SANSANO	***8931**	SANSANO PALAZON, MIRIAM	800,00	Varios	0,00
PAGO CERT 3 Y 4 2020.CER.165 RELLEU Reparación y ampliación Camí Vell de Sella	***1120**	AYUNTAMIENTO DE RELLEU	60.978,90	Varios	0,00
Beca Comunicación Audiovisual MAYO 2022.	***2769**	CASTELLO BOTELLA, IRENE	800,00	Varios	0,00
Beca Comunicación Audiovisual MAYO 2022.	***9010**	FERNANDEZ ESPLIGUERO, AIDA	800,00	Varios	0,00
Abono beca formación graduados en Relaciones Laborales.. Del 1 al 31 de mayo 2022	***6653**	BUADES SANCHEZ, FRANCISCO	800,00	Varios	0,00
Abono beca formación graduados en RRLL. Del 1 al 31 de mayo de 2022	***9724**	RECH LORENZO, MARIA DEL MAR	800,00	Varios	0,00

EXCMA. DIPUTACION PROVINCIAL
DE ALICANTE
C.I.F. P0300000-G

TRANSFERENCIAS Y SUBVENCIONES CONCEDIDAS

CARACTERÍSTICAS	NIF DEL PERCEPTOR	DENOMINACIÓN DEL PERCEPTOR	IMPORTE	FINALIDAD	REINTEGROS
133 Plan +Deporte. La Vall d'Alcalá. Mejoras instalaciones deportivas. Abono cert. 1 final	***1340**	AYUNTAMIENTO DE LA VALL D'ALCALA	39.592,50	Varios	0,00
133 Plan +Deporte. La Vall d'Alcalá. Mejoras instalaciones deportivas. Abono honorarios redacción proyecto tecnico	***1340**	AYUNTAMIENTO DE LA VALL D'ALCALA	1.330,82	Varios	0,00
ABONO DE LA CUOTA ANUAL A LA RED DE ENTIDADES LOCALES POR LA TRANSPARENCIA Y PARTICIPACIÓN	***7839**	FEDERACION ESPAÑOLA DE MUNICIPIOS Y PROVINCIAS	4.500,00	Varios	0,00
ABONO DE LA APORTACIÓN A LA FEDERACIÓN VALENCIANA DE MUNICIPIOS Y PROVINCIAS.	***5508**	FEDERACION VALENCIANA DE MUNICIPIOS Y PROVINCIAS	507.569,76	Varios	0,00
SERVICIO DE CONSERVACIÓN Y MANTENIMIENTO DE ZONAS VERDES ABRIL 2022 - FACTURA NO. A-22/ 0001	***9898**	STV GESTION, SL - FORESMA, S.A., U.T.E.	24.033,61	Varios	0,00
Subv. nominativa a la Federación Provincial de Asociaciones de Padres de Alumnos Gabriel Miró para	***1527**	FEDERACION PROVINCIAL DE AA.PP.AA. GABRIEL MIRO DE ALICANTE	35.000,00	Varios	0,00
Subv. nominativa Asoc. ANMAG para programa intervención y apoyo a menores.	***8745**	ASOCIACIÓN DE ACOGIDA AL NIÑO Y A LA MUJER AMAYA GÓMEZ	6.000,00	Varios	0,00
PAGO CERT 1 2020.CER.239 ASPE: Mej.movilidad y accesibilidad 3 itinerarios peatonales del núcleo urbano	***0190**	AYUNTAMIENTO DE ASPE	11.143,39	Varios	0,00
CAMPAÑA MYT 2022. 1er PERIODO. ACTUACIÓN "EL MONSTRUO DE COLORES" EN BENEJÚZAR-23	***3200**	LA NENA CREA, S.L.	667,92	Varios	0,00
CAMPAÑA MYT 2022. 1er PERIODO. ACTUACIÓN "EL CRISTAL DE AYGOS" EN BIAR-57	***3731**	ASOC. TEATRO RYD	1.592,00	Varios	0,00

TRANSFERENCIAS Y SUBVENCIONES CONCEDIDAS

CARACTERÍSTICAS	NIF DEL PERCEPTOR	DENOMINACIÓN DEL PERCEPTOR	IMPORTE	FINALIDAD	REINTEGROS
CAMPAÑA MYT 2022. 1er PERIODO. ACTUACIÓN "LA CASITA DE CHOCOLATE" EN CATRAL-61	***7713**	ZEUS TOMAS PRODUCCIONES ARTISTICAS SOCIEDAD LIMITADA	1.600,00	Varios	0,00
CAMPAÑA MYT 2022. 1er PERIODO. ACTUACIÓN "DREAMING BUBBLES" EN CATRAL-62	***7713**	ZEUS TOMAS PRODUCCIONES ARTISTICAS SOCIEDAD LIMITADA	1.600,00	Varios	0,00
CAMPAÑA MYT 2022. 1er PERIODO. ACTUACIÓN "TEATRO EN LA GUERRA DE MIGUEL HERNÁNDEZ" EN SAN	***6919**	VIDAL GUILLAMON, JOSE MANUEL	1.599,99	Varios	0,00
CAMPAÑA MYT 2022. 1er PERIODO. ACTUACIÓN "MAMAAA¡¡¡" EN LORCHA-02	***5853**	ASOCIACION CULTURAL BULEBU TEATRO	2.000,00	Varios	0,00
CAMPAÑA MYT 2022. 1er PERIODO. ACTUACIÓN "RITMOS ANIMALESCOS" EN RAFAL-21	***4138**	CELDRAN GARCIA, ALBERTO	1.600,00	Varios	0,00
21.DOS.030.SUB.65%AYTO.MONÓVAR" OBRAS ACTUACIONES EN RED SANEAMIENTO AGUAS PLUVIALES EN	***0890**	AYUNTAMIENTO DE MONOVAR	18.032,83	Varios	0,00
GRAN REPARACION HUMEDADES EN IGLESIA DE ALFAFARA	***0100**	AYUNTAMIENTO DE ALFAFARA	37.974,43	Varios	0,00
40 Plan +Deporte. Biar. Reforma del vaso de recreo de la piscina municipal. Abono cert 1, 2 y 3 final	***0430**	AYUNTAMIENTO DE BIAR	51.745,36	Varios	0,00
CAMPAÑA MYT 2022. 1er PERIODO. ACTUACIÓN "GALA LÍRICA ZARZUELA-CON PIANO" EN SENIJA-55	***2232**	ASOC CORAL 3 EDAD DE SANTA POLA	1.187,50	Varios	0,00
Subv. nominativa a Asoc. de famlilias numerosas (ASAFAN) para organización de actividades, charlas y talleres.	***9790**	ASOCIACION ALICANTINA DE FAMILIAS NUMEROSAS	9.000,00	Varios	0,00

TRANSFERENCIAS Y SUBVENCIONES CONCEDIDAS

CARACTERÍSTICAS	NIF DEL PERCEPTOR	DENOMINACIÓN DEL PERCEPTOR	IMPORTE	FINALIDAD	REINTEGROS
PAGO CERT.1 ÚNICA DE 2020.CER.034 BENFERRI (Iluminación de caminos públicos municipales: Azambucar y Alto	***0250**	AYUNTAMIENTO DE BENFERRI	18.405,83	Varios	0,00
PAGO MODELO 1A 2020.CER.095 DAYA NUEVA Adecuación sala estudio en biblioteca municipal	***0610**	AYUNTAMIENTO DE DAYA NUEVA	28.798,00	Varios	0,00
PAGO CERT.1 Y 2 ÚLT.DE 2020.CER.152 MILLENA (Ampliación dep.munic.del Ayto. mediante cerramiento	***0860**	AYUNTAMIENTO DE MILLENA	32.182,55	Varios	0,00
41 Plan +Deporte. Bigastro. Construcción de dos pistas de pádel. Abono subv. honorarios redacción proyecto técnico	***0440**	AYUNTAMIENTO DE BIGASTRO	738,10	Varios	0,00
34 Plan +Deporte. Benilloba. Pavimentación y mejora de espacios comunes pol. mpal. y renov. pavimento	***0350**	AYUNTAMIENTO DE BENILLOBA	1.267,08	Varios	0,00
PAGO MODELO 1A DE 2020.CER.116 FAGECA (Mobiliario para equipamientos culturales (casa de cultura))	***0670**	AYUNTAMIENTO DE FAGECA	8.118,00	Varios	0,00
51. Abono subvención PAMED 2022. 8 bancos y 1 perchero	***0800**	AYUNTAMIENTO DE JACARILLA	2.200,00	Varios	0,00
PRORROGA DE BECA EN FORMACION EN TRABAJO SOCIAL A REALIZAR EN EL CENTRO DR. ESQUERDO. MES DE	***9536**	PEDREGAL NAVARRO, BELEN	283,87	Varios	0,00
2020.4.DANA.101 SUBV. CONCEDIDA AL AYTO DE SAN ISIDRO: Actuación de urgencia en polígono industrial "LA	***0000**	AYUNTAMIENTO DE SAN ISIDRO	6.798,58	Varios	0,00
Subv. Universidad de Alicante: Inversión sustitución césped campo de hockey. Abono subv. cert. 1 y 2 final	***3200**	UNIVERSIDAD DE ALICANTE MINISTERIO DE UNIVERSIDADES E INVESTIGACIÓN	94.430,74	Varios	0,00

TRANSFERENCIAS Y SUBVENCIONES CONCEDIDAS

CARACTERÍSTICAS	NIF DEL PERCEPTOR	DENOMINACIÓN DEL PERCEPTOR	IMPORTE	FINALIDAD	REINTEGROS
PAGO CERT.1 ÚLT.DE 2020.CER.052 BENIFATO (Reforma de vestuarios del polideportivo municipal)	***0330**	AYUNTAMIENTO DE BENIFATO	40.547,92	Varios	0,00
PAGO CERT.12 A 19 FINAL DE 2013.OYS.018 PEDREGUER (Espai cultura: millora de l'accessibilitat, de	***1010**	AYUNTAMIENTO DE PEDREGUER	1.252,19	Varios	0,00
PAGO CERT.1 ÚLT. DE 2020.CER.130 LA ROMANA (Mejora efic.energética iluminación instalaciones polideportivo	***1140**	AYUNTAMIENTO DE LA ROMANA	38.547,21	Varios	0,00
PAGO CERT.3 Y 4 DE 208.SON.124 ORIHUELA (Reurbanización C/Espeñetas en el casco urbano de Orihuela)	***0990**	AYUNTAMIENTO DE ORIHUELA	47.198,80	Varios	0,00
PAGO CERT.1 ÚLT DE 2020.CER.162 PINOSO (Adecuación edif. centro socio-cultural de mayores 11 de	***1050**	AYUNTAMIENTO DE PINOSO	35.997,50	Varios	0,00
PAGO CERT.1 ÚLT DE 2020.CER.148 LLÍBER (Pavimentación de tramos en Camins Marnes y en Camí Racó Gorgos)	***0850**	AYUNTAMIENTO DE LLIBER	48.398,87	Varios	0,00
PAGO CERT.1, 2 Y 3 ÚLT DE 2020.CER.146 LLÍBER (Renovación red de agua potable y de aceras en la Calle	***0850**	AYUNTAMIENTO DE LLIBER	44.933,42	Varios	0,00
PAGO CERT 1 Y 2 2020.CER.249 BENIMANTELL: Renovación parque contadores e implantación sistema	***0370**	AYUNTAMIENTO DE BENIMANTELL	24.982,68	Varios	0,00
PAGO CERT.5, 6 Y 7 DE 2020.CER.212 JÁVEA (Renovación integral del Parc Reina Sofia del barrio Thiviers)	***0820**	AYUNTAMIENTO DE JAVEA	25.050,73	Varios	0,00
PAGO CERT 1 2020.CER.025 BANYERES DE MARIOLA Vial y muros delimitación cementerio	***0210**	AYUNTAMIENTO DE BANYERES DE MARIOLA	59.337,08	Varios	0,00

TRANSFERENCIAS Y SUBVENCIONES CONCEDIDAS

CARACTERÍSTICAS	NIF DEL PERCEPTOR	DENOMINACIÓN DEL PERCEPTOR	IMPORTE	FINALIDAD	REINTEGROS
PAGO CERT 2 Y 3 2020.CER.317 SELLA: Adecuación parcela municipal para implantación de equipamiento	***1240**	AYUNTAMIENTO DE SELLA	57.805,63	Varios	0,00
PAGO CERT 2 2020.CER.239 ASPE: Mej.movilidad y accesibilidad 3 itinerarios peatonales del núcleo urbano	***0190**	AYUNTAMIENTO DE ASPE	15.493,42	Varios	0,00
63 Plan +Deporte. El Castell de Guadalest. Rehabilitación y adecuación de las instalaciones deportivas Abono	***0750**	AYUNTAMIENTO DE EL CASTELL DE GUADALEST	34.207,73	Varios	0,00
65. Abono subvención PAMED 2022. Multifunción Smith XH-20	***1100**	AYUNTAMIENTO DE EL RAFOL D'ALMUNIA	2.628,45	Varios	0,00
PAGO CERT.1 FINAL DE 2020.CER.008 ALCALALÍ (Mejora del parque público El Pou)	***0060**	AYUNTAMIENTO DE ALCALALI	36.894,18	Varios	0,00
35 Plan +Deporte. Benimantell. Mejoras en el vallado del recinto y accesibilidad a los vestuarios polideportivo municipa	***0370**	AYUNTAMIENTO DE BENIMANTELL	35.181,80	Varios	0,00
PAGO CERT 1 A 4 2020.CER.199 BIGASTRO: Acond.local municipal sito C/Purísima nº 38 para usos múltiples.	***0440**	AYUNTAMIENTO DE BIGASTRO	35.463,18	Varios	0,00
SUBVENCIÓN AL AYTO. DE SALINAS PARA PRESTACIONES SOCIALES POR SITUACIONES EXTRA. PROVOCADAS	***1160**	AYUNTAMIENTO DE SALINAS	21.843,75	Varios	0,00
84 Plan +Deporte. Lliber. Sala deportiva funcional. Abono subv. certificaciones 1 a 7 final	***0850**	AYUNTAMIENTO DE LLIBER	40.469,02	Varios	0,00
PAGO CERT.2 Y 3 DE 2020.PLA.282 TORMOS (Reurbanización de un tramo de la Avda. Dr. Tomás Mut.)	***1310**	AYUNTAMIENTO DE TORMOS	82.025,53	Varios	0,00

EXCMA. DIPUTACION PROVINCIAL
DE ALICANTE
C.I.F. P0300000-G

TRANSFERENCIAS Y SUBVENCIONES CONCEDIDAS

CARACTERÍSTICAS	NIF DEL PERCEPTOR	DENOMINACIÓN DEL PERCEPTOR	IMPORTE	FINALIDAD	REINTEGROS
PAGO MODELO 1A DE 2020.CER.192 ALBATERA (Reparación cubiertas edificio C.Social Polivalente 3ª edad (cubierta	***0050**	AYUNTAMIENTO DE ALBATERA	38.949,77	Varios	0,00
PAGO MODELO 1A DE 2020.CER.192 ALBATERA (Reparación cubiertas edificio C.Social Polivalente 3ª edad (cubierta	***0050**	AYUNTAMIENTO DE ALBATERA	1.573,33	Varios	0,00
Convenio Colegio Abogados Alicante.Becas Formación y Apoyo Jóvenes letrados Enero a Marzo 2022	***6300**	ILUSTRE COLEGIO DE ABOGADOS DE ALICANTE	1.500,00	Varios	0,00
Convenio Colegio Abogados Alicante. Becas Formación y Apoyo Jóvenes letrados Enero a Marzo 2022. Clara López	***6300**	ILUSTRE COLEGIO DE ABOGADOS DE ALICANTE	1.500,00	Varios	0,00
Convenio Colegio Abogados Alicante. Becas Formación y Apoyo Jóvenes letrados Abril y Mayo 2022 Clara López	***6300**	ILUSTRE COLEGIO DE ABOGADOS DE ALICANTE	1.000,00	Varios	0,00
Convenio Colegio Abogados Alicante. Becas Formación y Apoyo Jóvenes letrados Abril y Mayo 2022 Rocio Molina	***6300**	ILUSTRE COLEGIO DE ABOGADOS DE ALICANTE	1.000,00	Varios	0,00
CONVOCATORIA DE SUBVENCIONES A ASOCIACIONES Y ENTIDADES SIN FIN DE LUCRO DE FOMENTO DEL	***5886**	ASOC DE VOLUNTARIOS DE ACOGIMIENTO FAMILIAR	1.716,28	Varios	0,00
APORTACIÓN FUNDACIÓN MUSEO DEL CALZADO DE ELDA, ANUALIDAD 2022.	***7532**	FUNDACION CULTURAL PRIVADA DE SERVICIO MUSEO DEL CALZADO	18.030,00	Varios	0,00
PAGO CERT 1 A 7 FINAL 2020.CER.221 PETRER: Ampliación cementerio municipal con 304 nichos y 126	***1040**	AYUNTAMIENTO DE PETRER	289.276,00	Varios	0,00
CAMPAÑA MYT 2022. 1er PERIODO. ACTUACIÓN "STABAT MATER DE PERGOLESI" EN BENITACHELL-20	***9325**	MUSIC2 CONNECT, S.L.	1.600,00	Varios	0,00

EXCMA. DIPUTACION PROVINCIAL
DE ALICANTE
C.I.F. P0300000-G

TRANSFERENCIAS Y SUBVENCIONES CONCEDIDAS

CARACTERÍSTICAS	NIF DEL PERCEPTOR	DENOMINACIÓN DEL PERCEPTOR	IMPORTE	FINALIDAD	REINTEGROS
SUBV. AYTO. SANT JOAN D'ALACANT CON DESTINO A MINIMIZAR EL IMPACTO COVID-19.	***1190**	AYUNTAMIENTO DE SANT JOAN D'ALACANT	59.659,92	Varios	0,00
SUBVENCIÓN AL AYTO. DE FORMENTERA DEL SEGURA PARA PRESTACIONES SOCIALES POR	***0700**	AYUNTAMIENTO DE FORMENTERA DEL SEGURA	33.808,50	Varios	0,00
SUBVENCIÓN AYTO. DE FORMENTERA DEL SEGURA PREST. SOCIALES POR POBREZA ENERGÉTICA Y	***0700**	AYUNTAMIENTO DE FORMENTERA DEL SEGURA	23.665,50	Varios	0,00
PAGO CERT 5 2020.PLA.143 ELS POBLETS: Terminació urbanització C/ 17, C/17A i C/18 Pda. Platja Almadrava	***1260**	AYUNTAMIENTO DE ELS POBLETS	23.108,38	Varios	0,00
PAGO MODELO 1A 2020.CER.289 PEDREGUER: Canvi parcial fusteria exterior a la seu de la Policia Local	***1010**	AYUNTAMIENTO DE PEDREGUER	4.809,75	Varios	0,00
71 Plan +Deporte. Formentera del Segura. Construcción de circuito de pump track. Abono certificación 1	***0700**	AYUNTAMIENTO DE FORMENTERA DEL SEGURA	22.710,90	Varios	0,00
SUBVENCIÓN A LA CÁMARA OFICIAL DE COMERCIO E INDUSTRIA DE ORIHUELA PARA LA REALIZACIÓN DEL	***7300**	CAMARA OFICIAL DE COMERCIO E INDUSTRIA	20.638,00	Varios	0,00
17 Plan +Deporte. Aspe. Renovación del césped artificial en campo de fútbol entrenamiento Las Fuentes. Abono cert 1	***0190**	AYUNTAMIENTO DE ASPE	4.498,49	Varios	0,00
SUBVENCION A ADACEA PARA PRACTICAS FORMATIVAS PARA PERSONAS CON DAÑO CEREBRAL	***9298**	ASOC. DE DAÑO CEREBRAL ADQUIRIDO DE LA PROVINCIA DE ALICANTE	2.500,00	Varios	0,00
SUBVENCIONES A ONGD Y AGENCIAS DE COOPERACIÓN INTERNACIONAL PARA AYUDA HUMANITARIA DE	***7575**	ASOCIACIÓN ESPAÑA CON ACNUR	300.000,00	Varios	0,00

TRANSFERENCIAS Y SUBVENCIONES CONCEDIDAS

CARACTERÍSTICAS	NIF DEL PERCEPTOR	DENOMINACIÓN DEL PERCEPTOR	IMPORTE	FINALIDAD	REINTEGROS
SUBVENCIONES A ONGD Y AGENCIAS DE COOPERACIÓN INTERNACIONAL PARA AYUDA HUMANITARIA DE	***4510**	FUNDACION UNICEF COMITE ESPAÑOL.	300.000,00	Varios	0,00
SUBVENCIONES A ONGD Y AGENCIAS DE COOPERACIÓN INTERNACIONAL PARA AYUDA HUMANITARIA DE	***0020**	CARITAS DIOCESANAS DE ORIHUELA-ALICANTE	40.000,00	Varios	0,00
SUBVENCIÓN AL AYTO. DE PINOSO PARA PRESTACIONES SOCIALES POR COVID-19. ANTICIPO 75%	***1050**	AYUNTAMIENTO DE PINOSO	47.167,50	Varios	0,00
SUBVENCIÓN AL AYTO. DE PINOSO PARA POBREZA ENERGÉTICA Y ACOGIDA A REFUGIADOS	***1050**	AYUNTAMIENTO DE PINOSO	33.017,25	Varios	0,00
106 Plan +Deporte. Planes. Adecuación de perímetro e instalación de bajantes en el trinquet. Abono cert. 1,2,3 y 4	***1060**	AYUNTAMIENTO DE PLANES	47.428,26	Varios	0,00
21.FIH.033. SUBV. 80% AYTO. FORMENTERA DEL SEGURA "RENOVACIÓN RED DE	***0700**	AYUNTAMIENTO DE FORMENTERA DEL SEGURA	16.438,88	Varios	0,00
21.FIH.033. SUBV. 80% AYTO. FORMENTERA DEL SEGURA "RENOVACIÓN RED DE	***0700**	AYUNTAMIENTO DE FORMENTERA DEL SEGURA	14.577,87	Varios	0,00
PAGO CERT.1, 2 Y 3 ÚLT. DE 2020.CER.170 SANET Y NEGRALS (Reconstrucción muro de contención Avda	***1170**	AYUNTAMIENTO DE SANET Y NEGRALS	45.680,83	Varios	0,00
PAGO CERT.2 ÚLT. DE 2020.CER.106 EL VERGER (Carpintería exterior edificio ayto)	***1380**	AYUNTAMIENTO DE EL VERGER	19.013,55	Varios	0,00
PAGO CERT 1 FINAL 2020.CER.309 SANT JOAN D'ALACANT: Pista voley playa polideportivo	***1190**	AYUNTAMIENTO DE SANT JOAN D'ALACANT	48.084,20	Varios	0,00

TRANSFERENCIAS Y SUBVENCIONES CONCEDIDAS

CARACTERÍSTICAS	NIF DEL PERCEPTOR	DENOMINACIÓN DEL PERCEPTOR	IMPORTE	FINALIDAD	REINTEGROS
PAGO CER 1 FINAL 2020.CER.159 PENÁGUILA Reurbanización tramo Calle Arzobispo Company	***1030**	AYUNTAMIENTO DE PENAGUILA	48.378,84	Varios	0,00
PAGO CERT 2 ÚLTIMA 2020.CER.113 ELS POBLETS Rehabilitació Casa de la Cultura	***1260**	AYUNTAMIENTO DE ELS POBLETS	18.235,73	Varios	0,00
SUBVENCIONES A ONGD Y AGENCIAS DE COOPERACIÓN INTERNACIONAL PARA AYUDA HUMANITARIA DE	***6600**	CRUZ ROJA ESPAÑOLA	500.000,00	Varios	0,00
Resolución subvención Consorcio de Bomberos 2022. Municipio de menos de 1000 hab.	***0720**	AYUNTAMIENTO DE GAIANES	3.326,56	Varios	0,00
ABONO 3ER. TRIMESTRE DOTACIÓN ECONOMICA GRUPO PARTIDO POPULAR (PP) DE LA DIPUTACIÓN DE	***9741**	GRUPO POPULAR DIPUTACION DE ALICANTE	32.660,00	Varios	0,00
ABONO 3ER. TRIMESTRE DOTACION ECONOMICA GRUP COMPROMIS DE LA DIPUTACION DE ALICANTE. AÑO	***8862**	GRUP POLITIC COMPROMIS DE LA DIPUTACIO D'ALACANT	6.123,75	Varios	0,00
ABONO 3ER. TRIMESTRE DOTACIÓN ECONÓMICA GRUPO SOCIALISTA DE LA DIPUTACIÓN DE ALICANTE	***9741**	GRUPO SOCIALISTA DIPUTACION DE ALICANTE	32.660,00	Varios	0,00
ABONO 3ER. TRIMESTRE DOTACIÓN ECONÓMICA GRUPO POLÍTICO CUIDADANOS DE LA DIPUTACION DE	***8770**	GRUPO POLITICO CIUDADANOS	8.165,00	Varios	0,00
SUBVENCIÓN AL AYTO. DE BENIDORM PRESTACIONES SOCIALES POR SITUACIONES EXTRAORDINARIAS	***0310**	AYUNTAMIENTO DE BENIDORM	221.635,50	Varios	0,00
SUBVENCIÓN AL AYTO. DE BENIDORM PARA PRESTACIONES POR POBREZA ENERGÉTICA Y ACOGIDA A	***0310**	AYUNTAMIENTO DE BENIDORM	155.145,00	Varios	0,00

EXCMA. DIPUTACION PROVINCIAL
DE ALICANTE
C.I.F. P0300000-G

TRANSFERENCIAS Y SUBVENCIONES CONCEDIDAS

CARACTERÍSTICAS	NIF DEL PERCEPTOR	DENOMINACIÓN DEL PERCEPTOR	IMPORTE	FINALIDAD	REINTEGROS
Subvención a la REDACCIÓN DEL PROYECTO de la obra - 2020.CER.130_LA ROMANA	***1140**	AYUNTAMIENTO DE LA ROMANA	1.295,69	Varios	0,00
Subvención a la REDACCIÓN DEL PROYECTO de la obra - 2020.CER.006_AGRES	***0030**	AYUNTAMIENTO DE AGRES	1.210,38	Varios	0,00
SERVICIO DE CONSERVACIÓN Y MANTENIMIENTO DE ZONAS VERDES MAYO 2022 - FACTURA NO. A-22/ 0002	***9898**	STV GESTION, SL - FORESMA, S.A., U.T.E.	54.924,38	Varios	0,00
PAGO CERT.1, 2 Y 3 ÚLT. DE 2020.CER.074 BOLULLA (Renov.agua potable y pavimentación c/San José,	***0450**	AYUNTAMIENTO DE BOLULLA	66.053,68	Varios	0,00
129 Plan +Deporte. Tollos. Mejora de las instalaciones de la piscina. Abono subv. cert. 1	***1300**	AJUNTAMENT DE TOLLOS	6.030,85	Varios	0,00
121 Plan +Deporte. Sant Joan d'Alacant. Pista de voley playa. Abono cert. 1 final	***1190**	AYUNTAMIENTO DE SANT JOAN D'ALACANT	48.055,43	Varios	0,00
SUBVENCIÓN AL AYUNTAMIENTO DE MONÓVAR PARA PRESTACIONES SOCIALES POR COVID-19. anticipo 75%	***0890**	AYUNTAMIENTO DE MONOVAR	60.429,75	Varios	0,00
SUBVENCIÓN AL AYUNTAMIENTO. DE MONÓVAR PARA POBREZA ENERGÉTICA Y ACOGIDA A	***0890**	AYUNTAMIENTO DE MONOVAR	42.300,75	Varios	0,00
SUBVENCIÓN AL AYUNTAMIENTO DE VILLAJOYOSA PARA PRESTACIONES SOCIALES POR COVID-19.ANTICIPO	***1390**	AYUNTAMIENTO DE VILLAJOYOSA	131.288,25	Varios	0,00
SUBVENCIÓN AL AYUNTAMIENTO DE VILLAJOYOSA PARA POBREZA ENERGÉTICA Y ACOGIDA A	***1390**	AYUNTAMIENTO DE VILLAJOYOSA	91.901,25	Varios	0,00

TRANSFERENCIAS Y SUBVENCIONES CONCEDIDAS

CARACTERÍSTICAS	NIF DEL PERCEPTOR	DENOMINACIÓN DEL PERCEPTOR	IMPORTE	FINALIDAD	REINTEGROS
33 Plan +Deporte. Benijófar. Construcción de circuito de pump track. Abono subvención certificación 1	***0340**	AYUNTAMIENTO DE BENIJOFAR	16.856,16	Varios	0,00
21.FIH.050.SUBV.100%AYTO.QUATRETONDETA "CONEXIÓN DEPÓSITO A RED GENERAL Y MEJORA INTERIOR".	***0600**	AYUNTAMIENTO DE CUATRETONDETA	21.179,65	Varios	0,00
21.FIH.050.SUBV.100%AYTO.QUATRETONDETA "CONEXIÓN DEPÓSITO A RED GENERAL Y MEJORA INTERIOR".	***0600**	AYUNTAMIENTO DE CUATRETONDETA	18.781,95	Varios	0,00
84 Plan +Deporte. Lliber. Sala deportiva funcional. Abono honorarios redacción proyecto técnico	***0850**	AYUNTAMIENTO DE LLIBER	1.360,30	Varios	0,00
63. Abono subvenciónPAMED 2022. 1 Robot limpieza para piscina	***0600**	AYUNTAMIENTO DE CUATRETONDETA	2.963,29	Varios	0,00
2. Abono subvención PAMED 2022. 1 Circuito aparatos rehabilitación y psicomotricidad	***0030**	AYUNTAMIENTO DE AGRES	2.450,00	Varios	0,00
71 Plan +Deporte. Formentera del Segura. Construcción de circuito de pump track Abono cert. 2 final	***0700**	AYUNTAMIENTO DE FORMENTERA DEL SEGURA	22.624,28	Varios	0,00
115 Plan +Deporte. Salinas. Mejora en instalaciones deportivas. Abono subv. honorarios red. proyecto	***1160**	AYUNTAMIENTO DE SALINAS	1.487,22	Varios	0,00
27 Plan +Deporte. Beniarrés. Mejora instalaciones piscina municipal. Abono subv. honorarios red. proyecto	***0280**	AYUNTAMIENTO DE BENIARRES	1.304,18	Varios	0,00
33 Plan +Deporte. Benijófar. Construcción de circuito de pump track. Abono subv. certificaciones 2 y 3 final	***0340**	AYUNTAMIENTO DE BENIJOFAR	23.585,71	Varios	0,00

EXCMA. DIPUTACION PROVINCIAL
DE ALICANTE
C.I.F. P0300000-G

TRANSFERENCIAS Y SUBVENCIONES CONCEDIDAS

CARACTERÍSTICAS	NIF DEL PERCEPTOR	DENOMINACIÓN DEL PERCEPTOR	IMPORTE	FINALIDAD	REINTEGROS
PAGO CERT.3 Y 4 DE 2020.CER.194 ALMORADÍ (Adecuación y mejora instalaciones y alumbrado público en	***0150**	AYUNTAMIENTO DE ALMORADI	96.012,52	Varios	0,00
BECA DE FORMACION EN GESTION DE TESORERIA DE LAS EELL- JUNIO 2022	***8261**	RUIZ VALERA, VICENTE	800,00	Varios	0,00
PRÓRROGA BECA FORMACIÓN CONTROL INTERNO GESTIÓN E.F. ENTIDADES LOCALES EN	***5357**	GERDTS RICO, TEFFANY MICHEL	800,00	Varios	0,00
PRÓRROGA BECA FORMACIÓN CONTROL INTERNO GESTION E.F. ENTIDADES LOCALES EN	***7237**	TORDERA MIGUEL, AITANA	800,00	Varios	0,00
Abono beca de formación en técnicas de archivo 2022, mes de junio, según convocatoria.	***2762**	DIAZ EXPOSITO, YERAY JOSE	800,00	Varios	0,00
Abono beca de formación en técnicas de archivo 2022, mes de junio, según convocatoria.	***7972**	RODRIGUEZ VALVERDE, FRANCISCO DE BORJA	800,00	Varios	0,00
Abono beca de formación en técnicas de archivo 2022, mes de junio, según convocatoria.	***6427**	BAEZA MURCIA, FRANCISCO IVAN	800,00	Varios	0,00
Beca Comunicación Audiovisual JUNIO 2022.	***2769**	CASTELLO BOTELLA, IRENE	800,00	Varios	0,00
ABONO BECA DE FORMACION EN IGUALDAD MENSUALIDAD JUNIO 2022	***2108**	NAVARRO SALA, CARLA	800,00	Varios	0,00
PAGO CERT.1 ÚNICA DE 2020.CER.222 PINOSO (Construcción 80 nichos en el cementerio nuevo)	***1050**	AYUNTAMIENTO DE PINOSO	47.899,14	Varios	0,00

TRANSFERENCIAS Y SUBVENCIONES CONCEDIDAS

CARACTERÍSTICAS	NIF DEL PERCEPTOR	DENOMINACIÓN DEL PERCEPTOR	IMPORTE	FINALIDAD	REINTEGROS
BECA DE FORMACIÓN EN MUSEOGRAFÍA Y MUSEOLOGÍA. PERIODO: JUNIO DE 2022.	***0311**	HERCE MARTIN, ALVARO	800,00	Varios	0,00
BECA DE FORMACIÓN EN MUSEOGRAFÍA Y MUSEOLOGÍA. PERIODO: JUNIO DE 2022.	***1658**	PEREZ BONMATI, RAUL	800,00	Varios	0,00
BECA DE FORMACIÓN EN MUSEOGRAFÍA Y MUSEOLOGÍA. PERIODO: JUNIO DE 2022.	***0544**	ALEIXANDRE FULLANA, LIRIOS	800,00	Varios	0,00
BECA DE FORMACIÓN EN RESTAURACIÓN DE PATRIMONIO ARQUEOLÓGICO. PERIODO: JUNIO DE	***8294**	GUTIERREZ JUAN, MARIA ROSA	800,00	Varios	0,00
BECA DE FORMACIÓN EN RESTAURACIÓN DE PATRIMONIO ARQUEOLÓGICO. PERIODO: JUNIO DE	***1918**	NAVARRO QUILES, ALEJANDRA	800,00	Varios	0,00
BECA DE FORMACIÓN EN BIBLIOTECONOMÍA. PERIODO: JUNIO DE 2022.	***7834**	SALA SANTONJA, CAROLINA	800,00	Varios	0,00
PAGO CERT 10 Y 11 OBRA 2019OYS017 CREVILLENT Obras de adecuación y mejora del parque municipal	***0590**	AYUNTAMIENTO DE CREVILLENT	27.720,17	Varios	0,00
PAGO CERT 10 Y 11 OBRA 2019OYS017 CREVILLENT Obras de adecuación y mejora del parque municipal	***0590**	AYUNTAMIENTO DE CREVILLENT	1.000,00	Varios	0,00
PAGO CERT 10 Y 11 OBRA 2019OYS017 CREVILLENT Obras de adecuación y mejora del parque municipal	***0590**	AYUNTAMIENTO DE CREVILLENT	80.299,06	Varios	0,00
BECA DE FORMACIÓN EN RESTAURACIÓN DE BELLAS ARTES, MES DE JUNIO MIRIAM SANSANO	***8931**	SANSANO PALAZON, MIRIAM	800,00	Varios	0,00

EXCMA. DIPUTACION PROVINCIAL
DE ALICANTE
C.I.F. P0300000-G

TRANSFERENCIAS Y SUBVENCIONES CONCEDIDAS

CARACTERÍSTICAS	NIF DEL PERCEPTOR	DENOMINACIÓN DEL PERCEPTOR	IMPORTE	FINALIDAD	REINTEGROS
BECA DE FORMACIÓN MUSEOGRAFIA MES DE JUNIO ANNA RIPOLL BARDISA	***9693**	RIPOLL BARDISA, ANNA	800,00	Varios	0,00
BECA DE FORMACIÓN EN RESTAURACIÓN DE BELLAS ARTES MES DE JUNIO ALEJANDRA MARIA	***2878**	ADSUAR MAS, ALEJANDRA MARIA	800,00	Varios	0,00
BECA MUSEOGRAFIA 2022 MES DE JUNIO ALICIA Mª LAUDE PEREZ	***9557**	LAUDE PEREZ, ALICIA MARIA	800,00	Varios	0,00
PRORROGA DE BECA EN FORMACION EN PSICOLOGÍA A REALIZAR EN EL CENTRO DR. ESQUERDO. MES DE	***6981**	MANZANEQUE DEL BARRIO, SUSANA	800,00	Varios	0,00
Beca Comunicación Audiovisual JUNIO 2022.	***9010**	FERNANDEZ ESPLIGUERO, AIDA	800,00	Varios	0,00
Abono beca de formación en RRLL. Del 1 al 30 junio de 2022.	***6653**	BUADES SANCHEZ, FRANCISCO	800,00	Varios	0,00
Abono beca formación en RRLL. Del 1 al 30 junio 2022	***9724**	RECH LORENZO, MARIA DEL MAR	800,00	Varios	0,00
Abono beca de formación en técnicas de archivo y gestión documental, mes de junio 2022	***5922**	GARCIA CERDAN, MONTSERRAT	800,00	Varios	0,00
Expediente subvención nominativa a la Fundación de Ayuda contra la drogadicción, para Proyecto "Corto y	***3509**	FUNDACIÓN DE AYUDA CONTRA LA DROGRADICCIÓN (F.A.D)	19.390,26	Varios	0,00
CAMPAÑA MYT 2022. 1er PERIODO. ACTUACIÓN "THINKING LYRIC" EN HONDÓN DE LOS FRAILES-08	***9846**	AGRUPACION MUSICAL THINKING BRASS	1.724,25	Varios	0,00

TRANSFERENCIAS Y SUBVENCIONES CONCEDIDAS

CARACTERÍSTICAS	NIF DEL PERCEPTOR	DENOMINACIÓN DEL PERCEPTOR	IMPORTE	FINALIDAD	REINTEGROS
CAMPAÑA MYT 2022. 1er PERIODO. ACTUACIÓN "LA MUDANZA" EN AIGÜES-07	***3738**	FLUIXA MARTI, GUILLEM	1.567,50	Varios	0,00
CAMPAÑA MYT 2022. 1er PERIODO. ACTUACIÓN "LOS 3 CERDITOS, VERSIÓN 3,0" EN BENEJÚZAR-22	***3200**	LA NENA CREA, S.L.	1.258,40	Varios	0,00
CAMPAÑA MYT 2022. 1er PERIODO. ACTUACIÓN "CONCIERTO JAZZ GUMBO BAND/CUARTETO" EN ONIL-12	***6000**	DIXIE NEW ORLEANS JAZZ ALICANTE	976,00	Varios	0,00
CAMPAÑA MYT 2022. 1er PERIODO. ACTUACIÓN "LA MUDANZA" EN ALFAFARA-59	***3738**	FLUIXA MARTI, GUILLEM	1.567,50	Varios	0,00
CAMPAÑA MYT 2022. 1er PERIODO. ACTUACIÓN "ENTRE LA ÓPERA Y LA ZARZUELA" EN BENISSA-19	***5716**	ASOCIACIO ATENEU D'HISTORIA I ART	877,50	Varios	0,00
SUBVENCIÓN AL AYTO. DE PETRER PARA PRESTACIONES SOCIALES POR COVID-19.ANTICIPO 75%	***1040**	AYUNTAMIENTO DE PETRER	130.101,00	Varios	0,00
SUBVENCIÓN AL AYTO. DE PETRER PARA POBREZA ENERGÉTICA Y ACOGIDA A REFUGIADOS	***1040**	AYUNTAMIENTO DE PETRER	91.071,00	Varios	0,00
CAMPAÑA MYT 2022. 1er PERIODO. ACTUACIÓN "CHÉ APELLIDOS VALENCIANOS" EN BENFERRI-06	***7713**	ZEUS TOMAS PRODUCCIONES ARTISTICAS SOCIEDAD LIMITADA	1.900,00	Varios	0,00
CAMPAÑA MYT 2022. 1er PERIODO. ACTUACIÓN "LA GRANJA DE CANDELA" EN AGOST-34	***1032**	PAMPOL TEATRE, SL	1.258,40	Varios	0,00
CAMPAÑA MYT 2022. 1er PERIODO. ACTUACIÓN "LA BELLA Y LA BESTIA" EN DOLORES-58	***4945**	GLOBALPLAY ENTERTAINMENT, S. L. U.	1.600,00	Varios	0,00

TRANSFERENCIAS Y SUBVENCIONES CONCEDIDAS

CARACTERÍSTICAS	NIF DEL PERCEPTOR	DENOMINACIÓN DEL PERCEPTOR	IMPORTE	FINALIDAD	REINTEGROS
CAMPAÑA MYT 2022. 1er PERIODO. ACTUACIÓN "MARIACHI SHOW LATINO" EN VILLAJOYOSA-38	***4945**	GLOBALPLAY ENTERTAINMENT, S. L. U.	1.300,00	Varios	0,00
Conv. concesión subvenciones vehículo eléctrico puro, inversiones financieramente sostenibles. Anualidad	***5793**	TRUCKDEAL S.L.	195.536,00	Varios	0,00
Conv. concesión subvenciones vehículo eléctrico puro, inversiones financieramente sostenibles. Anualidad	***5793**	TRUCKDEAL S.L.	24.442,00	Varios	0,00
PAGO CERT 7 2020.PLA.283 TORREMANZANAS: Refuerzo talud Av.País Valencià con el parque público	***1320**	AYUNTAMIENTO DE LA TORRE DE LES MAÇANES	5.069,40	Varios	0,00
PAGO CERT 1 2020.CER.057 BENIJÓFAR Adecuación de zona verde municipal en la Calle Miguel Hernández	***0340**	AYUNTAMIENTO DE BENIJOFAR	14.162,41	Varios	0,00
SUBVENCIÓN AL AYTO. DE SANTA POLA PARA PRESTACIONES SOCIALES POR COVID-19.ANTICIPO	***1210**	AYUNTAMIENTO DE SANTA POLA	130.345,50	Varios	0,00
SUBVENCIÓN AL AYTO. DE SANTA POLA PARA POBREZA ENERGÉTICA Y ACOGIDA A REFUGIADOS	***1210**	AYUNTAMIENTO DE SANTA POLA	91.242,00	Varios	0,00
SUBVENCIÓN A LA ASOCIACIÓN SOCIAL LA PROSPERIDAD PARA EL COMEDOR SOCIAL SAN GABRIEL Y	***8817**	ASOC SOCIAL LA PROSPERIDAD	37.500,00	Varios	0,00
41. Abono subvención PAMED 2022. 1 Máquina para secado pistas con rodillo y 1 Paralelas calistenia	***1260**	AYUNTAMIENTO DE ELS POBLETS	2.306,60	Varios	0,00
Primera aportación de Diputación al Consorcio Plan Zonal de Residuos 7 A2 (XIV). Anualidad 2022.	***0005**	CONSORCIO EJECUCION PLAN ZONAL RESIDUOS 7 AREA GESTION A2	48.436,67	Varios	0,00

EXCMA. DIPUTACION PROVINCIAL
DE ALICANTE
C.I.F. P0300000-G

TRANSFERENCIAS Y SUBVENCIONES CONCEDIDAS

CARACTERÍSTICAS	NIF DEL PERCEPTOR	DENOMINACIÓN DEL PERCEPTOR	IMPORTE	FINALIDAD	REINTEGROS
SUBVENCIÓN AL AYUNTAMIENTO DE ALBATERA PARA PRESTACIONES SOCIALES POR COVID-19.ANTICIPO	***0050**	AYUNTAMIENTO DE ALBATERA	62.279,25	Varios	0,00
SUBVENCIÓN AL AYTO. DE ALBATERA PARA POBREZA ENERGÉTICA Y ACOGIDA A REFUGIADOS	***0050**	AYUNTAMIENTO DE ALBATERA	43.595,25	Varios	0,00
SUBVENCIÓN AL AYTO. DE BENISSA PARA PRESTACIONES SOCIALES POR COVID-19. ANTICIPO 75%	***0410**	AYUNTAMIENTO DE BENISSA	57.877,50	Varios	0,00
SUBVENCIÓN AL AYTO. DE BENISSA PARA POBREZA ENERGÉTICA Y REFUGIADOS UCRANIANOS. ANTICIPO	***0410**	AYUNTAMIENTO DE BENISSA	40.514,25	Varios	0,00
SUBVENCIÓN AL AYTO. DE ALCOY PARA PRESTACIONES SOCIALES POR COVID-19. ANTICIPO 75%	***0090**	AYUNTAMIENTO DE ALCOY	209.927,25	Varios	0,00
SUBVENCIÓN AL AYTO. DE ALCOY PARA POBREZA ENERGÉTICA Y ACOGIDA A REFUGIADOS	***0090**	AYUNTAMIENTO DE ALCOY	146.949,00	Varios	0,00
Resolución subvención Consorcio de Bomberos 2022. Municipio de menos de 1000 hab.	***0670**	AYUNTAMIENTO DE FAGECA	942,77	Varios	0,00
CAMPAÑA MYT 2022. 1er PERIODO. ACTUACIÓN "¡SABORES! SABORS¡" EN PINOSO-60	***1032**	PAMPOL TEATRE, SL	1.258,40	Varios	0,00
CAMPAÑA MYT 2022. 1er PERIODO. ACTUACIÓN "CALACAS" EN JESÚS POBRE-51	***1667**	GARCIA CASELLES, ALBERTO	1.881,00	Varios	0,00
CAMPAÑA MYT 2022. 1er PERIODO. ACTUACIÓN "LA BANDA BOCANEGRA" EN ALCALALÍ-25	***1667**	GARCIA CASELLES, ALBERTO	1.149,50	Varios	0,00

EXCMA. DIPUTACION PROVINCIAL
DE ALICANTE
C.I.F. P0300000-G

TRANSFERENCIAS Y SUBVENCIONES CONCEDIDAS

CARACTERÍSTICAS	NIF DEL PERCEPTOR	DENOMINACIÓN DEL PERCEPTOR	IMPORTE	FINALIDAD	REINTEGROS
CAMPAÑA MYT 2022. 1er PERIODO. ACTUACIÓN "UN MUNDO DE SORPRESAS" EN BENIDOLEIG-10	***5805**	ASOC. CULTURAL EL BARRET MAGIC	1.900,00	Varios	0,00
CAMPAÑA MYT 2022. 1er PERIODO. ACTUACIÓN "FEM I DESFEM" EN TIBI-32	***3544**	LA DEPENDENT, S.L.	1.379,40	Varios	0,00
CAMPAÑA MYT 2022. 1er PERIODO. ACTUACIÓN "ONOMATOPEYA" EN BENEIXAMA-48	***8481**	MARTINEZ GUTIERREZ, JOSE MANUEL	1.724,25	Varios	0,00
CAMPAÑA MYT 2022. 1er PERIODO. ACTUACIÓN "DESPEDIDA DE CASADA" EN ALGUEÑA-29	***5853**	ASOCIACION CULTURAL BULEBU TEATRO	1.900,00	Varios	0,00
APORTACIÓN AL CONSORCIO DE BOMBEROS 2022: 4º BIMESTRE	***0000**	CONSORCIO PROV. SERV. PREV. Y EXTINC. INCENDIOS Y SALV. ALIC	5.543.166,22	Varios	0,00
APORTACIÓN 3º TRIMESTRE 2022 AL INSTITUTO ALICANTINO DE LA FAMILIA DOCTOR PEDRO HERRERO	***0006**	ORGANISMO AUTONOMO INSTITUTO DE LA FAMILIA DR. PEDRO HERRERO	299.412,43	Varios	0,00
Convocatoria concesión de una beca de formación en Gestión Cultural en el Área de Cultura, anualidad 2022.	***3238**	BAUTISTA FERNANDEZ, AMANDA	716,75	Varios	0,00
BECA DE FORMACIÓN EN MUSEOGRAFÍA Y MUSEOLOGÍA. PERIODO: JUNIO DE 2022.	***2097**	FENOLL CASCALES, JOSE	800,00	Varios	0,00
APORTACIÓN 3º TRIMESTRE 2022 AL PATRONATO PROVINCIAL DE TURISMO Y EXTRAORDINARIA DE	***0000**	PATRONATO PROVINCIAL DE TURISMO DE ALICANTE	2.125.000,00	Varios	0,00
APORTACIÓN 3º TRIMESTRE 2022 A LA CAJA DE CRÉDITO PROVINCIAL PARA COOPERACIÓN	***0000**	CAJA DE CREDITO PROVINCIAL PARA COOPERACION DE ALICANTE	7.500,00	Varios	0,00

EXCMA. DIPUTACION PROVINCIAL
DE ALICANTE
C.I.F. P0300000-G

TRANSFERENCIAS Y SUBVENCIONES CONCEDIDAS

CARACTERÍSTICAS	NIF DEL PERCEPTOR	DENOMINACIÓN DEL PERCEPTOR	IMPORTE	FINALIDAD	REINTEGROS
TERCERA APORTACIÓN AL INSTITUTO ALICANTINO DE CULTURA JUAN GIL-ALBERT AÑO 2022.	***0000**	INSTITUTO ALICANTINO DE CULTURA JUAN GIL ALBERT	412.500,00	Varios	0,00
PAGO CERT 1 ÚNICA 2020.CER.125 HONDON DE LOS FRAILES Inversión en equipo para la recogida de residuos	***0780**	AYUNTAMIENTO DE HONDON DE LOS FRAILES	87.250,00	Varios	0,00
PAGO CERT 4 Y 5 ÚLT 2020PLA089 BIGASTRO Reforma y acondicionamiento del Ayuntamiento de Bigastro y	***0440**	AYUNTAMIENTO DE BIGASTRO	2.284,85	Varios	0,00
PAGO CERT 4 Y 5 ÚLT 2020PLA089 BIGASTRO Reforma y acondicionamiento del Ayuntamiento de Bigastro y	***0440**	AYUNTAMIENTO DE BIGASTRO	11.241,79	Varios	0,00
PAGO CERT 6 2020.PLA.143 ELS POBLETS: Terminació urbanització C/ 17, C/17A i C/18 Pda. Platja Almadrava	***1260**	AYUNTAMIENTO DE ELS POBLETS	25.684,70	Varios	0,00
17 Plan +Deporte. Aspe. Renovación del césped artificial en campo de fútbol entrenamiento Las Fuentes	***0190**	AYUNTAMIENTO DE ASPE	44.030,88	Varios	0,00
Convenio Colegio Abogados Alicante 2022. Becas Formación y Apoyo Jóvenes letrados Junio Rocio Molina y Clara López	***6300**	ILUSTRE COLEGIO DE ABOGADOS DE ALICANTE	1.000,00	Varios	0,00
43 Volta a Peu El Verger, marzo 2022	***1380**	AYUNTAMIENTO DE EL VERGER	499,28	Varios	0,00
54 Carrera Popular 5 y 10 k Jacarilla 2022, marzo de 2022	***0800**	AYUNTAMIENTO DE JACARILLA	499,28	Varios	0,00
90 X Liga Intermunicipal fútbol sala. Temporada 2021/2022, mayo de 2022	***1190**	AYUNTAMIENTO DE SANT JOAN D'ALACANT	707,31	Varios	0,00

TRANSFERENCIAS Y SUBVENCIONES CONCEDIDAS

CARACTERÍSTICAS	NIF DEL PERCEPTOR	DENOMINACIÓN DEL PERCEPTOR	IMPORTE	FINALIDAD	REINTEGROS
113 IX Cursa El Camí Dels Bandoler, marzo 2022	***1250**	AYUNTAMIENTO DE SENIJA	3.840,74	Varios	0,00
61 Escuela Municipal de Judo, septiembre 2021-junio 2022	***0700**	AYUNTAMIENTO DE FORMENTERA DEL SEGURA	2.381,26	Varios	0,00
48 Diversas Actividades, temporada 2021/2022	***0700**	AYUNTAMIENTO DE FORMENTERA DEL SEGURA	499,28	Varios	0,00
PREMIO ENRIC VALOR 2021 - Fallo en 2022. Abono de la dotación económica al ganador.	***1165**	JOSEP VICENT LOZANO SESER	20.000,00	Varios	0,00
PAGO CERT 1 ÚLTIMA 2020.CER.163 PINOSO Adecuación y mejora del firme en diversos caminos de titularidad	***1050**	AYUNTAMIENTO DE PINOSO	48.399,83	Varios	0,00
10-Abono sub PACDA.Liga Nac. fútbol para personas con parálisis cerebral y daño cerebral adquirido, temporada	***9327**	CLUB DEPORTES ADAPTADOS VEDASPORT	3.047,01	Varios	0,00
19-Abono subv PACDA/22 Programa de Fútbol Inclusivo, de marzo a mayo de 2022.	***7888**	CLUB FUTBOL INDEPENDIENTE ALICANTE	1.280,00	Varios	0,00
20-Abono subv PACDA/22 -Programa de Baloncesto Adaptado de la Fundación, temporada 2021-2022.	***8566**	FUNDACION LUCENTUM BALONCESTO ALICANTE DE LA COMUNITAT VALENCIANA	1.340,00	Varios	0,00
16-Abono subv PACDA/22- Programa de Buceo Adaptado, de abril a 1 de octubre de 2022.	***3155**	GRUPO DE INVESTIGACIONES SUBACUATICAS DE ESCAFANDRISTAS DEPO	2.240,00	Varios	0,00
CAMPAÑA MYT 2022. 1er PERIODO. ACTUACIÓN "SOY DE LA VEGA BAJA" EN GRANJA DE ROCAMORA-11	***7713**	ZEUS TOMAS PRODUCCIONES ARTISTICAS SOCIEDAD LIMITADA	1.600,00	Varios	0,00

TRANSFERENCIAS Y SUBVENCIONES CONCEDIDAS

CARACTERÍSTICAS	NIF DEL PERCEPTOR	DENOMINACIÓN DEL PERCEPTOR	IMPORTE	FINALIDAD	REINTEGROS
Primera aportación de Diputación al Consorcio de Residuos Plan Zonal 8 A3 (XIII). Año 2022.	***0005**	CONSORCIO EJECUCION PLAN ZONAL RESIDUOS 8 AREA GESTION A3	68.872,77	Varios	0,00
SUBVENCIÓN AL AYTO. DE EL CAMPELLO PARA PRESTACIONES SOCIALES POR COVID-19.	***0500**	AYUNTAMIENTO DE EL CAMPELLO	109.020,75	Varios	0,00
SUBVENCIÓN AL AYTO. EL CAMPELLO PARA POBREZA ENERGÉTICA Y ACOGIDA A REFUGIADOS	***0500**	AYUNTAMIENTO DE EL CAMPELLO	76.314,75	Varios	0,00
SUBVENCIÓN AL AYTO. DE ALTEA PARA PRESTACIONES SOCIALES POR COVID-19.	***0180**	AYUNTAMIENTO DE ALTEA	94.123,50	Varios	0,00
SUBVENCIÓN AL AYTO. DE ALTEA PARA POBREZA ENERGÉTICA Y ACOGIDA A REFUGIADOS	***0180**	AYUNTAMIENTO DE ALTEA	65.886,00	Varios	0,00
PAGO CERT.5 Y 6 ÚLT.DE 2020.CER.058 BENIJÓFAR (Constr.local polivalente anexo a edIf.municipal	***0340**	AYUNTAMIENTO DE BENIJOFAR	20.083,80	Varios	0,00
PAGO CERT.1 Y 2 ÚLT.DE 2020.CER.172 SANET Y NEGRALS (Acond. pista deportiva de la Plaza del	***1170**	AYUNTAMIENTO DE SANET Y NEGRALS	52.070,38	Varios	0,00
PAGO MODELO 1A DE 2020.CER.006 AGRES (Alumbrado público. fase III)	***0030**	AYUNTAMIENTO DE AGRES	37.739,49	Varios	0,00
125 Plan +Deporte. Senija. Ampliación y mejora recinto polideportivo municipal. Abono subv. cert. 5 y 6 última	***1250**	AYUNTAMIENTO DE SENIJA	7.936,80	Varios	0,00
PAGO CERT 1 2020.CER.217 ONIL: Acond.aceras y calzadas casco urbano y adecuación y mej.Pasaje escultor Pascual	***0960**	AYUNTAMIENTO DE ONIL	22.359,25	Varios	0,00

EXCMA. DIPUTACION PROVINCIAL
DE ALICANTE
C.I.F. P0300000-G

TRANSFERENCIAS Y SUBVENCIONES CONCEDIDAS

CARACTERÍSTICAS	NIF DEL PERCEPTOR	DENOMINACIÓN DEL PERCEPTOR	IMPORTE	FINALIDAD	REINTEGROS
21 Plan +Deporte. Benasau. Circuito biosaludable. Abono honorarios redacción proyecto técnico	***0220**	AYUNTAMIENTO DE BENASAU	1.210,00	Varios	0,00
54. Abono subvención PAMED 2022. 6 corcheras Roma 25 m	***0850**	AYUNTAMIENTO DE LLIBER	2.500,00	Varios	0,00
PAGO MODELO 1A OBRA 2020.CER.033 BENEJÚZAR Nueva zona juegos infantiles en el parque muncipal	***0240**	AYUNTAMIENTO DE BENEJUZAR	38.441,07	Varios	0,00
100 Plan +Deporte. Pedreguer. Mejoras en pabellón polideportivo (exterior, iluminación, ventilación) Abono subv.	***1010**	AYUNTAMIENTO DE PEDREGUER	49.778,78	Varios	0,00
26 Plan +Deporte. Beniardá. Mejoras del pavimento de la playa perimetral de la piscina municipal. Abono hon. proyecto	***0270**	AYUNTAMIENTO DE BENIARDA	1.210,00	Varios	0,00
Subvención a la Basílica Santa María de Elche para la elaboración Plan Director, restauración, conservación y desarrollo	***0015**	BASILICA DE SANTA MARIA	54.450,00	Varios	0,00
25 Plan +Deporte. Beniarbeig. Sistema de riego para campo de fútbol. Abono honorarios redacción proyecto	***0260**	AYUNTAMIENTO DE BENIARBEIG	1.068,41	Varios	0,00
PAGO MOD.1A DE 2020.CER.032 BENEJÚZAR (Instal.seguridad contra intrusiones y videovigilancia en ledificios	***0240**	AYUNTAMIENTO DE BENEJUZAR	24.580,09	Varios	0,00
A4S-092/2020 SERVICIOS PARA LA REDACCIÓN DEL PLAN DIRECTOR PARA LA PUESTA EN VALOR DEL	***7186**	ARQUITECTURA Y URBANISMO ESTUDIO BOIX, S.L.	16.901,28	Varios	0,00
5-Abono subv PACDA/22 -Campeonato de España Liberty de Promesas Paralímpicas de Atletismo 2022, abril de	***7348**	CLUB APANEE DE DEPORTE ADAPTADO PERSONAS CON DISCAP. INTELECTUAL Y ALTER. DESARROLLO	2.000,00	Varios	0,00

EXCMA. DIPUTACION PROVINCIAL
DE ALICANTE
C.I.F. P0300000-G

TRANSFERENCIAS Y SUBVENCIONES CONCEDIDAS

CARACTERÍSTICAS	NIF DEL PERCEPTOR	DENOMINACIÓN DEL PERCEPTOR	IMPORTE	FINALIDAD	REINTEGROS
SUBVENCIÓN A LA MANCOMUNIDAD DE LA VID Y EL MÁRMOL PARA SERVICIOS SOCIALES DE ATENCIÓN	***0075**	MANCOMUNIDAD DE LA VID Y EL MARMOL	12.160,13	Varios	0,00
16-Partida de Raspall professional femení, junio de 2022	***0060**	AYUNTAMIENTO DE ALCALALI	1.958,48	Varios	0,00
22 Diversas Actividades Deportivas, temporada 2021-2022	***0420**	AYUNTAMIENTO DE BENITACHELL	477,26	Varios	0,00
14 Abono subv PACDA 2022 -Programa de Equitación Adaptada, febrero a mayo de 2022.	***6900**	CLUB DEPORTIVO GO SPORT	1.280,00	Varios	0,00
PAGO BECAS RESIDENCIALES EN EL HOGAR PROVINCIAL PARA ESTUDIANTES UNIVERSITARIOS.	***8378**	ILLAN ILLAN, MARIA	550,00	Varios	0,00
PAGO BECAS RESIDENCIALES EN EL HOGAR PROVINCIAL PARA ESTUDIANTES UNIVERSITARIOS.	***0063**	ÑIGUEZ MARTINEZ, PAULA	550,00	Varios	0,00
PAGO BECAS RESIDENCIALES EN EL HOGAR PROVINCIAL PARA ESTUDIANTES UNIVERSITARIOS.	***2028**	GARCIA LOPEZ, FRANCISCO JAVIER	550,00	Varios	0,00
PAGO BECAS RESIDENCIALES EN EL HOGAR PROVINCIAL PARA ESTUDIANTES UNIVERSITARIOS.	***8378**	AMAT SANCHEZ, JOSE ANGEL	550,00	Varios	0,00
PAGO BECAS RESIDENCIALES EN EL HOGAR PROVINCIAL PARA ESTUDIANTES UNIVERSITARIOS.	***8435**	PAMIES MAS, GEMMA	356,16	Varios	0,00
CAMPAÑA MYT 2022. 1er PERIODO. ACTUACIÓN "LAS LEANDRAS DEL AMOR" EN EL VERGER-40	***1995**	ASOC EL GRAN JUEGO DEL TELON	1.440,00	Varios	0,00

TRANSFERENCIAS Y SUBVENCIONES CONCEDIDAS

CARACTERÍSTICAS	NIF DEL PERCEPTOR	DENOMINACIÓN DEL PERCEPTOR	IMPORTE	FINALIDAD	REINTEGROS
CAMPAÑA MYT 2022. 1er PERIODO. ACTUACIÓN "SOY DE LA VEGA BAJA, LA HISTORIA" EN CASTALLA-45	***8481**	MARTINEZ GUTIERREZ, JOSE MANUEL	1.300,00	Varios	0,00
26 Abono subv PAC 2022 -Proyecto: Somos Capaces, temporada 2021-2022.	***5670**	CONDENADOS AL BORDILLO DE LA COMUNIDAD VALENCIANA	2.236,93	Varios	0,00
109 Escuelas Deportiva Municipales de Sant Joan d´Alacant, septiembre 2021-junio 2022	***1190**	AYUNTAMIENTO DE SANT JOAN D'ALACANT	6.999,55	Varios	0,00
24 Escuela Deportiva Municipal Multideporte, septiembre 2021-junio 2022	***0260**	AYUNTAMIENTO DE BENIARBEIG	3.840,74	Varios	0,00
41 Multideporte/Pequedeporte, octubre 2021-junio 2022	***0430**	AYUNTAMIENTO DE BIAR	3.840,74	Varios	0,00
ABONO SUBV NOMINATIVA A COVAPA (CONF. VALENC. APAS_AMPAS). PROYECTO FAMILIAS 2.2	***2889**	CONF. VCIANA. DE ASC. DE PAD. Y MAD. DE ALUMN. DE CENTR. DE ENS. NO UNIV. C. A. V.	54.999,78	Varios	0,00
SUBV. AYTO. LLÍBER CON DESTINO A MINIMIZAR EL IMPACTO COVID-19.	***0850**	AYUNTAMIENTO DE LLIBER	13.878,00	Varios	0,00
Muestra de teatro de primavera, subvención especial relieve 2022	***0050**	AYUNTAMIENTO DE ALBATERA	4.160,00	Varios	0,00
BECA MUSEOGRAFIA 2022 MES DE JULIO ALICIA Mª LAUDE PEREZ	***9557**	LAUDE PEREZ, ALICIA MARIA	800,00	Varios	0,00
BECA DE FORMACIÓN EN RESTAURACIÓN DE BELLAS ARTES MES DE JULIO ALEJANDRA MARIA	***2878**	ADSUAR MAS, ALEJANDRA MARIA	800,00	Varios	0,00

TRANSFERENCIAS Y SUBVENCIONES CONCEDIDAS

CARACTERÍSTICAS	NIF DEL PERCEPTOR	DENOMINACIÓN DEL PERCEPTOR	IMPORTE	FINALIDAD	REINTEGROS
BECA DE FORMACIÓN MUSEOGRAFIA MES DE JULIO ANNA RIPOLL BARDISA	***9693**	RIPOLL BARDISA, ANNA	800,00	Varios	0,00
BECA DE FORMACIÓN EN RESTAURACIÓN DE BELLAS ARTES MES DE JULIO MIRIAM SANSANO	***8931**	SANSANO PALAZON, MIRIAM	800,00	Varios	0,00
BECA DE FORMACIÓN EN MUSEOGRAFÍA Y MUSEOLOGIA. PERIODO: JULIO DE 2022.	***2097**	FENOLL CASCALES, JOSE	800,00	Varios	0,00
BECA DE FORMACIÓN EN MUSEOGRAFÍA Y MUSEOLOGIA. PERIODO: JULIO DE 2022.	***0311**	HERCE MARTIN, ALVARO	800,00	Varios	0,00
BECA DE FORMACIÓN EN MUSEOGRAFIA Y MUSEOLOGIA. PERIODO: JULIO DE 2022.	***1658**	PEREZ BONMATI, RAUL	800,00	Varios	0,00
BECA DE FORMACIÓN EN MUSEOGRAFÍA Y MUSEOLOGÍA. PERIODO: JULIO DE 2022.	***0544**	ALEIXANDRE FULLANA, LIRIOS	800,00	Varios	0,00
PAGO CERT 1 FINAL 2020.CER.043 BENIARRÉS Sustitución alumbrado público	***0280**	AYUNTAMIENTO DE BENIARRES	73.122,72	Varios	0,00
PAGO MODELO 1A 2020.CER.093 CONFRIDES Adecuación recorridos turísticos (senderos)...	***0570**	AYUNTAMIENTO DE CONFRIDES	28.469,70	Varios	0,00
PAGO CERT 1 A 3 ÚLTIMA 2020.CER.315 SAX: Mejora y acondicionamiento recinto superior del	***1230**	AYUNTAMIENTO DE SAX	35.974,10	Varios	0,00
6 Actividad Multideporte y Futbito, agosto de 2022	***0100**	AYUNTAMIENTO DE ALFAFARA	291,02	Varios	0,00

TRANSFERENCIAS Y SUBVENCIONES CONCEDIDAS

CARACTERÍSTICAS	NIF DEL PERCEPTOR	DENOMINACIÓN DEL PERCEPTOR	IMPORTE	FINALIDAD	REINTEGROS
BECA DE FORMACIÓN EN RESTAURACIÓN DE PATRIMONIO ARQUEOLÓGICO. PERIODO: JULIO DE	***8294**	GUTIERREZ JUAN, MARIA ROSA	800,00	Varios	0,00
BECA DE FORMACIÓN EN RESTAURACIÓN DE PATRIMONIO ARQUEOLÓGICO. PERIODO: JULIO DE	***1918**	NAVARRO QUILES, ALEJANDRA	800,00	Varios	0,00
BECA DE FORMACIÓN EN BIBLIOTECONOMÍA. PERIODO: JULIO DE 2022.	***7834**	SALA SANTONJA, CAROLINA	800,00	Varios	0,00
BECA FORMACIÓN CONTROL INTERNO DE LA GESTIÓN ECONÓMICO-FINANCIERA	***7133**	BERENGUER CELMA, JOSE IGNACIO	800,00	Varios	0,00
Beca Comunicación Audiovisual JULIO 2022.	***2769**	CASTELLO BOTELLA, IRENE	800,00	Varios	0,00
Beca Comunicación Audiovisual JULIO 2022.	***9010**	FERNANDEZ ESPLIGUERO, AIDA	800,00	Varios	0,00
Beca de formación en gestión de tesorería de las EELL Julio 2022	***8261**	RUIZ VALERA, VICENTE	800,00	Varios	0,00
111 Plan +Deporte. Redován. Instalación de dos pistas de pádel y reparación de dos pistas de tenis. honorarios proyecto	***1110**	AYUNTAMIENTO DE REDOVAN	1.626,88	Varios	0,00
Abono beca de formación en técnicas de archivo 2022, mes de julio, según convocatoria.	***2762**	DIAZ EXPOSITO, YERAY JOSE	800,00	Varios	0,00
Abono beca de formación en técnicas de archivo 2022, mes de julio, según convocatoria.	***5922**	GARCIA CERDAN, MONTSERRAT	800,00	Varios	0,00

TRANSFERENCIAS Y SUBVENCIONES CONCEDIDAS

CARACTERÍSTICAS	NIF DEL PERCEPTOR	DENOMINACIÓN DEL PERCEPTOR	IMPORTE	FINALIDAD	REINTEGROS
Abono beca de formación en técnicas de archivo 2022, mes de julio, según convocatoria.	***7972**	RODRIGUEZ VALVERDE, FRANCISCO DE BORJA	800,00	Varios	0,00
Abono beca de formación en técnicas de archivo 2022, mes de julio, según convocatoria.	***6427**	BAEZA MURCIA, FRANCISCO IVAN	800,00	Varios	0,00
Desinsectación del archivo del Ayuntamiento de Salinas, incluido en el Plan de Ayuda a Archivos Municipales.	***1189**	AFRICA DESINFECCIONES, S.L.	217,80	Varios	0,00
SUBV. UNIÓN CONSUMIDORES ALICANTE (UCA), PARA LA REALIZACIÓN DEL PROYECTO DE	***4236**	UNIÓN DE CONSUMIDORES DE ALICANTE	9.157,22	Varios	0,00
ABONO MENSUALIDAD JULIO 2022-BECA DE FORMACIÓN EN IGUALDAD	***2108**	NAVARRO SALA, CARLA	800,00	Varios	0,00
Abono beca para graduados en RRLL del 1 al 31 de julio de 2022.	***6653**	BUADES SANCHEZ, FRANCISCO	800,00	Varios	0,00
Abono beca formación para graduados en RRLL. Del 1 al 31 de julio de 2022.	***9724**	RECH LORENZO, MARIA DEL MAR	800,00	Varios	0,00
Convocatoria concesión mes de julio de una beca de formación en Gestión Cultural en el Área de Cultura, anualidad	***3238**	BAUTISTA FERNANDEZ, AMANDA	797,63	Varios	0,00
PAGO CERT.1 DE 2020.PLA.174 VALL DE LAGUAR (Ejej.conducción recogida pluviales C/Collado de Benimaurell)	***1370**	AYUNTAMIENTO DE LA VALL DE LAGUAR	10.672,21	Varios	0,00
PAGO CERT.1 DE 2020.PLA.174 VALL DE LAGUAR (Ejej.conducción recogida pluviales C/Collado de Benimaurell)	***1370**	AYUNTAMIENTO DE LA VALL DE LAGUAR	70.448,23	Varios	0,00

TRANSFERENCIAS Y SUBVENCIONES CONCEDIDAS

CARACTERÍSTICAS	NIF DEL PERCEPTOR	DENOMINACIÓN DEL PERCEPTOR	IMPORTE	FINALIDAD	REINTEGROS
PAGO CERT.5 ÚLT.DE 2020.PLA.150 FORMENTERA DEL SEGURA (Reurbanización parques y jardines	***0700**	AYUNTAMIENTO DE FORMENTERA DEL SEGURA	31.899,15	Varios	0,00
PAGO CERT 4 Y 5 ÚLTIMA 2019.PFS.135 VILLAJOYOSA: URBANIZACIÓN DE LA CALLE	***1390**	AYUNTAMIENTO DE VILLAJOYOSA	62.179,53	Varios	0,00
21.DOS.032. SUBV. 80% AYTO. ONIL PARA "RENOVACIÓN DE LA INSTALACIÓN HIDRÁULICA DEL	***0960**	AYUNTAMIENTO DE ONIL	5.735,70	Varios	0,00
72 Plan +Deporte. Gaianes. Renovación del sistema de cloración salino. Abono subv. cert. 1 última	***0720**	AYUNTAMIENTO DE GAIANES	32.356,60	Varios	0,00
126 Plan +Deporte. Tárbena. Pista de pádel. Abono subvención cert. 2, 3 y 4 final	***1270**	AYUNTAMIENTO DE TARBENA	15.516,28	Varios	0,00
PAGO CERT 5 2020.CER.165 RELLEU Reparación y ampliación Camí Vell de Sella	***1120**	AYUNTAMIENTO DE RELLEU	28.605,48	Varios	0,00
76 Plan +Deporte. Guardamar del Segura. Cambio de vallado e iluminación de pistas de tenis en el polideportivo mpal	***0760**	AYUNTAMIENTO DE GUARDAMAR DEL SEGURA	42.289,50	Varios	0,00
15 Plan +Deporte. L'Alqueria d'Asnar. Cubrición pista de pádel. Abono subv. certificación 1 última	***0170**	AYUNTAMIENTO DE L'ALQUERIA D'ASNAR	27.457,43	Varios	0,00
88 Plan +Deporte. Millena. Mejoras en el pavimento de la pista polideportiva. Abono certificación 1 última	***0860**	AYUNTAMIENTO DE MILLENA	31.503,83	Varios	0,00
PAGO CERT.4 DE 2020.PLA.150 FORMENTERA DEL SEGURA (Reurbanización parques y jardines	***0700**	AYUNTAMIENTO DE FORMENTERA DEL SEGURA	12.965,49	Varios	0,00

TRANSFERENCIAS Y SUBVENCIONES CONCEDIDAS

CARACTERÍSTICAS	NIF DEL PERCEPTOR	DENOMINACIÓN DEL PERCEPTOR	IMPORTE	FINALIDAD	REINTEGROS
PAGO CERT.4 DE 2020.PLA.150 FORMENTERA DEL SEGURA (Reurbanización parques y jardines	***0700**	AYUNTAMIENTO DE FORMENTERA DEL SEGURA	8.962,92	Varios	0,00
PAGO CERT.1 DE 2020.PLA.208 NOVELDA (Reforma edificio asociaciones socio-sanitarias)	***0930**	AYUNTAMIENTO DE NOVELDA	3.247,44	Varios	0,00
PAGO CERT.1 DE 2020.CER.080 CALLOSA D'EN SARRIÁ (Acond. de pavimentos y accesibilidad en calle Sant	***0480**	AYUNTAMIENTO DE CALLOSA D'EN SARRIA	13.795,80	Varios	0,00
PAGO CERT.2 DE 2020.CER.080 CALLOSA D'EN SARRIÁ (Acond. de pavimentos y accesibilidad en calle Sant	***0480**	AYUNTAMIENTO DE CALLOSA D'EN SARRIA	27.758,08	Varios	0,00
PAGO CERT 8 2020.PLA.283 TORREMANZANAS: Refuerzo talud Av.País Valencià con el parque público	***1320**	AYUNTAMIENTO DE LA TORRE DE LES MAÇANES	8.930,70	Varios	0,00
Subvención REDACCIÓN DEL PROYECTO de la obra - 2020CER032_BENEJÚZAR	***0240**	AYUNTAMIENTO DE BENEJUZAR	1.210,00	Varios	0,00
PAGO CERT 4 A 6 ÚLTIMA 2020.CER.121 GAIANES Construcción de edificio municipal multiusos de hormigón	***0720**	AYUNTAMIENTO DE GAIANES	27.537,66	Varios	0,00
20 Plan +Deporte. Banyeres de Mariola. Acondicionamiento sala y mejora de instalaciones contra incendios pabellón	***0210**	AYUNTAMIENTO DE BANYERES DE MARIOLA	47.795,00	Varios	0,00
CAMPAÑA MYT 2022. 2º PERIODO. ACTUACIÓN "OCAÑA LA NOCHE DEL SOL" EN ONIL-99	***5570**	GINER GALLUD, ALBERTO	1.214,40	Varios	0,00
ABONO SUBV NOMINATIVA A COLEGIO ORATORIO FESTIVO DE SAN MIGUEL: I ENCUENTRO ESCUELAS	***0003**	COLEGIO ORATORIO FESTIVO DE SAN MIGUEL	4.975,96	Varios	0,00

TRANSFERENCIAS Y SUBVENCIONES CONCEDIDAS

CARACTERÍSTICAS	NIF DEL PERCEPTOR	DENOMINACIÓN DEL PERCEPTOR	IMPORTE	FINALIDAD	REINTEGROS
ENSEMBLE SINFÓNICO UNIÓN MUSICAL LA AURORA ALBATERA EN ALBATERA-5. CONV SUBV "CAMPAÑA	***0050**	AYUNTAMIENTO DE ALBATERA	3.000,00	Varios	0,00
ASOCIACIÓN BRASS ACADEMY DE ALICANTE EN GRANJA DE ROCAMORA-49. CONV SUBV	***0740**	AYUNTAMIENTO DE GRANJA DE ROCAMORA	3.600,00	Varios	0,00
ORQUESTA SINFÓNICA DE VILLENA EN ALGORFA-8. CONV SUBV "CAMPAÑA DE ORQUESTAS Y	***0120**	AYUNTAMIENTO DE ALGORFA	4.500,00	Varios	0,00
ASOC. CULT. ORQUESTA CIUDAD DE ORIHUELA EN ORIHUELA-69. CONV SUBV "CAMPAÑA DE ORQUESTAS Y	***0990**	AYUNTAMIENTO DE ORIHUELA	2.950,00	Varios	0,00
GRUP DE DANSES PORTIXOL-XÀBIA-EN JESUS POBRE-5. LÍNEA 2. CONV SUBV "CAMPAÑA DE ORQUESTAS Y	***0003**	E.A.T.I.M. DE JESUS POBRE	600,00	Varios	0,00
ORQUESTA DE LA MARINA ALTA DEL INSTITUT D'ESTUDIS MUSICALS DE LA MARINA ALTA EN JESÚS POBRE-56.	***0003**	E.A.T.I.M. DE JESUS POBRE	4.500,00	Varios	0,00
COLLA XIRIMITERS DE CARELLÓT EN CALP-20. LÍNEA 3. CONV SUBV "CAMPAÑA DE ORQUESTAS Y	***0470**	AYUNTAMIENTO DE CALP	800,00	Varios	0,00
ENSEMBLE DE VIENTO "JÓVENES MÚSICOS, J&M" DE LA UNIÓN LÍRICA PINOSENSE EN PINOSO-74. LÍNEA 1.	***1050**	AYUNTAMIENTO DE PINOSO	3.600,00	Varios	0,00
COLLA XIRIMITERS DE BENISSA EN SENIJA-41. LÍNEA 3. "CAMPAÑA DE ORQUESTAS Y ENSEMBLES	***1250**	AYUNTAMIENTO DE SENIJA	800,00	Varios	0,00
GRUP DE DOLÇAINERS LA XÀFIGA D'ALCOI EN MURO DE ALCOY-30. LÍNEA 3. CONV SUBV "CAMPAÑA DE	***0920**	AYUNTAMIENTO DE MURO DE ALCOY	800,00	Varios	0,00

TRANSFERENCIAS Y SUBVENCIONES CONCEDIDAS

CARACTERÍSTICAS	NIF DEL PERCEPTOR	DENOMINACIÓN DEL PERCEPTOR	IMPORTE	FINALIDAD	REINTEGROS
ASOCIACIÓN CULTURAL. BALL I ART LILLO JUAN. CORO LILLO JUAN EN SENIJA-27. LÍNEA 4. "CAMPAÑA DE	***1250**	AYUNTAMIENTO DE SENIJA	500,00	Varios	0,00
SUBVENCIÓN AL AYUNTAMIENTO DE BIGASTRO PARA SERVICIOS SOCIALES DE ATENCIÓN	***0440**	AYUNTAMIENTO DE BIGASTRO	22.059,93	Varios	0,00
Ecomuseo de historia y cultura tradicional de Bigastro. Convocatoria museo y colecciones museográficas permanentes	***0440**	AYUNTAMIENTO DE BIGASTRO	2.549,47	Varios	0,00
XI PROGRAMA DE APOYO ESCOLAR A JOVENES SIN RECURSOS ECONOMICOS Y EN RIESGO DE	***4756**	FUNDACION GLOBALON	1.450,00	Varios	0,00
Espectáculos infantiles. Programación Temporada, subvención especial relieve 2022	***0190**	AYUNTAMIENTO DE ASPE	4.604,00	Varios	0,00
Actuación de danza acompañada de música de tabalet i dolçaina. Convoc musicales y escénicas 2022	***1250**	AYUNTAMIENTO DE SENIJA	500,00	Varios	0,00
Espectáculo infantil de malabares, magia, circo y otros. Convoc musicales y escénicas 2022 Línea 2.	***1250**	AYUNTAMIENTO DE SENIJA	1.936,00	Varios	0,00
Representación teatral infantil On habiten els estels. Convoc musicales y escénicas 2022 Línea 2.	***0920**	AYUNTAMIENTO DE MURO DE ALCOY	2.000,00	Varios	0,00
Teatro musical: Charlie i la fábrica de reciclatge. Convoc musicales y escénicas 2022. Línea 1	***0920**	AYUNTAMIENTO DE MURO DE ALCOY	3.509,00	Varios	0,00
Actuación musical dentro de las actividades del "Mayo activo 2022". Convoc musicales y escénicas 2022 Línea	***0700**	AYUNTAMIENTO DE FORMENTERA DEL SEGURA	3.000,00	Varios	0,00

TRANSFERENCIAS Y SUBVENCIONES CONCEDIDAS

CARACTERÍSTICAS	NIF DEL PERCEPTOR	DENOMINACIÓN DEL PERCEPTOR	IMPORTE	FINALIDAD	REINTEGROS
Espectáculo músico-teatral infantil. Convoc musicales y escénicas 2022. Línea 2	***0700**	AYUNTAMIENTO DE FORMENTERA DEL SEGURA	1.936,00	Varios	0,00
Espectáculo musical "Dos" "Pal" "Sac"a cargo de Pep Gimeno "Botifarra". Convoc musicales y escénicas 2022. L1	***1260**	AYUNTAMIENTO DE ELS POBLETS	3.000,00	Varios	0,00
Certamen nacional de poesía 2022. Convoc musicales y escénicas 2022. L1	***1050**	AYUNTAMIENTO DE PINOSO	3.370,00	Varios	0,00
Actividades infantiles de Halloween y Divernadal. Convoc musicales y escénicas 2022. L2	***1050**	AYUNTAMIENTO DE PINOSO	2.000,00	Varios	0,00
Representación teatral para público infantil. Convoc musicales y escénicas 2022. L2	***1380**	AYUNTAMIENTO DE EL VERGER	1.650,00	Varios	0,00
Actuación musical infantil en verano cultural 2022. Convoc musicales y escénicas 2022. L2	***1060**	AYUNTAMIENTO DE PLANES	2.000,00	Varios	0,00
Espectáculo para público infantil verano 2022. Convoc musicales y escénicas 2022. L2	***0003**	E.A.T.I.M. DE JESUS POBRE	2.000,00	Varios	0,00
Láminas fotográficas de Xixona. Convoc musicales y escénicas 2022. L3	***0830**	AYUNTAMIENTO DE XIXONA	3.000,00	Varios	0,00
Concert de cloenda Trobades d'escoles en valencià. Convoc. Fomento del valenciano 2022	***0030**	AYUNTAMIENTO DE AGRES	2.000,00	Varios	0,00
Actuación cantautor valenciano para público infantil. Convoc. Fomento del valenciano 2022	***0370**	AYUNTAMIENTO DE BENIMANTELL	495,00	Varios	0,00

TRANSFERENCIAS Y SUBVENCIONES CONCEDIDAS

CARACTERÍSTICAS	NIF DEL PERCEPTOR	DENOMINACIÓN DEL PERCEPTOR	IMPORTE	FINALIDAD	REINTEGROS
Cuentacuentos teatral en valenciano. Convoc. Fomento del valenciano 2022	***0750**	AYUNTAMIENTO DE EL CASTELL DE GUADALEST	1.996,50	Varios	0,00
13 Escuela Deportiva Municipal de Fútbol, septiembre 2021-mayo 2022	***0150**	AYUNTAMIENTO DE ALMORADI	7.070,10	Varios	0,00
Agenda 2022 "Les camins de l'aigua Montnegre": mitjà de difusió d'inform. rellev.de promoció del valencià i patrim.	***0830**	AYUNTAMIENTO DE XIXONA	1.248,72	Varios	0,00
Actos culturales con motivo de la conmemoración del día del Villazgo. Convoc. Fomento del valenciano 2022	***1050**	AYUNTAMIENTO DE PINOSO	2.000,00	Varios	0,00
Aplec de danses i espectacle de balls tradicional en la Fireta de S. Antoni. Convoc. Fomento del valenciano 2022	***0920**	AYUNTAMIENTO DE MURO DE ALCOY	2.000,00	Varios	0,00
Espectáculo teatral participativo con juegos tradicionales valencianos. Convoc. Fomento del valenciano 2022	***1250**	AYUNTAMIENTO DE SENIJA	950,00	Varios	0,00
95 Escuela Municipal Fútbol Sala Els Poblets, septiembre 2021-junio 2022	***1260**	AYUNTAMIENTO DE ELS POBLETS	3.840,74	Varios	0,00
Concierto música tradicional valenciana "A prop". Convoc. Fomento del valenciano 2022	***0960**	AYUNTAMIENTO DE ONIL	2.000,00	Varios	0,00
33 XL 13 Hores Esportives Municipals, mayo de 2022	***0560**	AYUNTAMIENTO DE COCENTAINA	707,31	Varios	0,00
45 Escuela Deportiva Municipal de Natación Callosa de Segura, septiembre 2021-junio 2022	***0490**	AYUNTAMIENTO DE CALLOSA DE SEGURA	5.894,36	Varios	0,00

TRANSFERENCIAS Y SUBVENCIONES CONCEDIDAS

CARACTERÍSTICAS	NIF DEL PERCEPTOR	DENOMINACIÓN DEL PERCEPTOR	IMPORTE	FINALIDAD	REINTEGROS
93 Torneo de Fútbol Sala, junio de 2022	***1250**	AYUNTAMIENTO DE SENIJA	270,19	Varios	0,00
75.Campaña prevención 2022.	***1050**	AYUNTAMIENTO DE PINOSO	1.211,48	Varios	0,00
11.Impulsa't Jove.	***0210**	AYUNTAMIENTO DE BANYERES DE MARIOLA	1.341,52	Varios	0,00
Ciclo teatro infantil "Teatro para todos", dentro de la subvención de especial relieve 2022	***0003**	INSTITUTO MUNICIPAL DE CULTURA JOAQUIN CHAPAPRIETA TORREGROSA	5.562,80	Varios	0,00
Misteri de Reis de Gata, subvención especial relieve 2022	***0710**	AYUNTAMIENTO DE GATA DE GORGOS	5.000,00	Varios	0,00
XVII Festival Internacional de Guitarra 2022, subvención especial relieve 2022	***0830**	AYUNTAMIENTO DE XIXONA	4.628,80	Varios	0,00
Programación teatro familiar-infantil 2022, dentro de la subvención de especial relieve 2022	***0470**	AYUNTAMIENTO DE CALP	2.081,20	Varios	0,00
COLLA DOLÇAINA I TABAL "EL NUVOLET" EN TORREMANZANAS-45. LÍNEA 3. CONV SUBV "CAMPAÑA DE	***1320**	AYUNTAMIENTO DE LA TORRE DE LES MAÇANES	700,00	Varios	0,00
COR "A VEUS ENSEMBLE" EN EL VERGER-12. LÍNEA 4. CONV SUBV "CAMPAÑA DE ORQUESTAS Y	***1380**	AYUNTAMIENTO DE EL VERGER	500,00	Varios	0,00
Desarrollar una actividad didáctica respecto de su contenido y sus propias funciones. Convocatoria museos y	***0490**	AYUNTAMIENTO DE CALLOSA DE SEGURA	2.116,88	Varios	0,00

EXCMA. DIPUTACION PROVINCIAL
DE ALICANTE
C.I.F. P0300000-G

TRANSFERENCIAS Y SUBVENCIONES CONCEDIDAS

CARACTERÍSTICAS	NIF DEL PERCEPTOR	DENOMINACIÓN DEL PERCEPTOR	IMPORTE	FINALIDAD	REINTEGROS
Projecte de Renovació de l´exposició permanent del Museu Etnològic de Xaló. Convocatoria Museo y colecciones	***0810**	AYUNTAMIENTO DE XALO	3.642,10	Varios	0,00
CAMPAÑA MYT 2022. 1er PERIODO. ACTUACIÓN TONI BRIGHT, MAGIA DE LA MENTE "CREER PARA VER" EN	***2583**	RISUEÑO FERRANDEZ, ANTONIO	1.899,98	Varios	0,00
Cantos y música en valenciano en la Romería de S. Isidro Labrador. Convoc Fomento del valenciano	***0610**	AYUNTAMIENTO DE DAYA NUEVA	2.000,00	Varios	0,00
Concierto de villancicos populares a cargo de Urbalia Rurana. Convoc fomento del valenciano	***0890**	AYUNTAMIENTO DE MONOVAR	1.235,00	Varios	0,00
Campanya de activitats infantils en valencià. Convoc fomento del valenciano	***0630**	AYUNTAMIENTO DE DENIA	2.000,00	Varios	0,00
Representació teatral en valencià "El verí del teatre". Convoc fomento del valenciano	***0930**	AYUNTAMIENTO DE NOVELDA	1.573,00	Varios	0,00
Representación músico teatral infantil en valenciano. Convoc fomento del valenciano	***1090**	AYUNTAMIENTO DE RAFAL	1.815,00	Varios	0,00
Fireta de primavera. Convoc musicales y escénicas L1	***0720**	AYUNTAMIENTO DE GAIANES	2.421,91	Varios	0,00
Actuación musical infantil. Convoc musicales y escénicas L2	***0720**	AYUNTAMIENTO DE GAIANES	1.650,00	Varios	0,00
"Rafal es teatro". Convoc musicales y escénicas L1	***1090**	AYUNTAMIENTO DE RAFAL	3.000,00	Varios	0,00

TRANSFERENCIAS Y SUBVENCIONES CONCEDIDAS

CARACTERÍSTICAS	NIF DEL PERCEPTOR	DENOMINACIÓN DEL PERCEPTOR	IMPORTE	FINALIDAD	REINTEGROS
Espectáculo musical infantil verano 2022. Convoc musicales y escénicas L2	***1090**	AYUNTAMIENTO DE RAFAL	2.000,00	Varios	0,00
IV edición del Festival Dansant a La Marina. Convoc musicales y escénicas L1	***0630**	AYUNTAMIENTO DE DENIA	5.000,00	Varios	0,00
Espectáculo musical infantil verano 2022. Convoc musicales y escénicas L2	***0510**	AYUNTAMIENTO DE CAMPO DE MIRRA	1.540,00	Varios	0,00
Concierto Tributo Abba. Convoc musicales y escénicas L1	***0740**	AYUNTAMIENTO DE GRANJA DE ROCAMORA	3.000,00	Varios	0,00
Representación teatral para escolares. Convoc musicales y escénicas L2	***0740**	AYUNTAMIENTO DE GRANJA DE ROCAMORA	1.996,50	Varios	0,00
Edición e impresión libro estudio histórico y documentado de Granja de Rocamora y Stísima. Cruz. Vol. II	***0740**	AYUNTAMIENTO DE GRANJA DE ROCAMORA	3.000,00	Varios	0,00
Actuacions de música i teatre en valencià per la festivitat del 9 d'octubre de 2021. Convoc fomento del valenciano	***0970**	AYUNTAMIENTO DE ORBA	2.000,00	Varios	0,00
14-Abono subv PACFUT/22 - Liga Autonómica Valenta Senior femenina, temporada 2021-2022.	***5207**	SPORTING PLAZA DE ARGEL CLUB DE FUTBOL	4.000,00	Varios	0,00
Resolución subvención Consorcio de Bomberos 2022. Municipio entre 1000 hab. y 5000 hab.	***0020**	AYUNTAMIENTO DE AGOST	9.964,45	Varios	0,00
Resolución subvención Consorcio de Bomberos 2022. Municipio entre 1000 hab. y 5000 hab.	***0040**	AYUNTAMIENTO DE AIGÜES	2.253,46	Varios	0,00

TRANSFERENCIAS Y SUBVENCIONES CONCEDIDAS

CARACTERÍSTICAS	NIF DEL PERCEPTOR	DENOMINACIÓN DEL PERCEPTOR	IMPORTE	FINALIDAD	REINTEGROS
Resolución subvención Consorcio de Bomberos 2022. Municipio entre 1000 hab. y 5000 hab.	***0060**	AYUNTAMIENTO DE ALCALALI	2.366,84	Varios	0,00
Resolución subvención Consorcio de Bomberos 2022. Municipio entre 1000 hab. y 5000 hab.	***0130**	AYUNTAMIENTO DE ALGUEÑA	4.831,55	Varios	0,00
Resolución subvención Consorcio de Bomberos 2022. Municipio entre 1000 hab. y 5000 hab.	***0230**	AYUNTAMIENTO DE BENEIXAMA	4.007,03	Varios	0,00
Resolución subvención Consorcio de Bomberos 2022. Municipio entre 1000 hab. y 5000 hab.	***0250**	AYUNTAMIENTO DE BENFERRI	3.860,31	Varios	0,00
Resolución subvención Consorcio de Bomberos 2022. Municipio entre 1000 hab. y 5000 hab.	***0260**	AYUNTAMIENTO DE BENIARBEIG	4.349,19	Varios	0,00
Resolución subvención Consorcio de Bomberos 2022. Municipio entre 1000 hab. y 5000 hab.	***0280**	AYUNTAMIENTO DE BENIARRES	2.028,15	Varios	0,00
Resolución subvención Consorcio de Bomberos 2022. Municipio entre 1000 hab. y 5000 hab.	***0300**	AYUNTAMIENTO DE BENIDOLEIG	2.948,81	Varios	0,00
Resolución subvención Consorcio de Bomberos 2022. Municipio entre 1000 hab. y 5000 hab.	***0340**	AYUNTAMIENTO DE BENIJOFAR	9.662,55	Varios	0,00
SUBVENCIÓN AL AYTO. DE CREVILLENT PARA PRESTACIONES SOCIALES POR COVID-19.	***0590**	AYUNTAMIENTO DE CREVILLENT	110.670,75	Varios	0,00
SUBVENCIÓN AL AYTO. DE CREVILLENT PARA PRESTACIONES POR POBREZA ENERGÉTICA Y AYUDA	***0590**	AYUNTAMIENTO DE CREVILLENT	77.469,75	Varios	0,00

TRANSFERENCIAS Y SUBVENCIONES CONCEDIDAS

CARACTERÍSTICAS	NIF DEL PERCEPTOR	DENOMINACIÓN DEL PERCEPTOR	IMPORTE	FINALIDAD	REINTEGROS
SUBVENCIÓN AL INSTITUTO MUNICIPAL DE SERVICIOS SOCIALES DE ELDA PARA PRESTACIONES	***0660**	INSTITUTO MUNICIPAL SERVICIOS SOCIALES ELDA	202.219,50	Varios	0,00
SUBVENCIÓN AL AYTO. DE GUARDAMAR DEL SEGURA PARA PRESTACIONES SOCIALES POR	***0760**	AYUNTAMIENTO DE GUARDAMAR DEL SEGURA	70.266,75	Varios	0,00
SUBVENCIÓN AL AYTO. DE GUARDAMAR DEL SEGURA PARA PRESTACIONES POR POBREZA	***0760**	AYUNTAMIENTO DE GUARDAMAR DEL SEGURA	49.186,50	Varios	0,00
Resolución subvención Consorcio de Bomberos 2022. Municipio entre 1000 hab. y 5000 hab.	***0420**	AYUNTAMIENTO DE BENITACHELL	16.483,68	Varios	0,00
Resolución subvención Consorcio de Bomberos 2022. Municipio entre 1000 hab. y 5000 hab.	***0430**	AYUNTAMIENTO DE BIAR	11.216,06	Varios	0,00
Resolución subvención Consorcio de Bomberos 2022. Municipio entre 1000 hab. y 5000 hab.	***0460**	AYUNTAMIENTO DE BUSOT	9.725,82	Varios	0,00
Resolución subvención Consorcio de Bomberos 2022. Municipio entre 1000 hab. y 5000 hab.	***0520**	AYUNTAMIENTO DE CAÑADA	2.044,86	Varios	0,00
SUBVENCIÓN A LA MANCOMUNIDAD BAJO SEGURA PARA PRESTACIONES SOCIALES POR COVID-19.	***0001**	MANCOMUNIDAD PARA LA PRESTACION DE SERVICIOS "BAJO SEGURA".	281.895,75	Varios	0,00
SUBVENCIÓN A LA MANCOMUNIDAD BAJO SEGURA PARA POBREZA ENERGÉTICA Y ACOGIDA A	***0001**	MANCOMUNIDAD PARA LA PRESTACION DE SERVICIOS "BAJO SEGURA".	197.326,50	Varios	0,00
SUBVENCIÓN AL INSTITUTO MUNICIPAL DE SERV. SOCIALES DE ELDA PARA POBREZA ENERGÉTICA Y	***0660**	INSTITUTO MUNICIPAL SERVICIOS SOCIALES ELDA	141.553,50	Varios	0,00

TRANSFERENCIAS Y SUBVENCIONES CONCEDIDAS

CARACTERÍSTICAS	NIF DEL PERCEPTOR	DENOMINACIÓN DEL PERCEPTOR	IMPORTE	FINALIDAD	REINTEGROS
Resolución subvención Consorcio de Bomberos 2022. Municipio entre 1000 hab. y 5000 hab..	***0120**	AYUNTAMIENTO DE ALGORFA	10.223,75	Varios	0,00
Resolución subvención Consorcio de Bomberos 2022. Municipio entre 1000 hab. y 5000 hab.	***0610**	AYUNTAMIENTO DE DAYA NUEVA	4.246,01	Varios	0,00
Resolución subvención Consorcio de Bomberos 2022. Municipio entre 1000 hab. y 5000 hab.	***0770**	AYUNTAMIENTO DE EL FONDÓ DE LES NEUS	5.999,12	Varios	0,00
Resolución subvención Consorcio de Bomberos 2022. Municipio entre 1000 hab. y 5000 hab.	***0700**	AYUNTAMIENTO DE FORMENTERA DEL SEGURA	8.320,65	Varios	0,00
Resolución subvención Consorcio de Bomberos 2022. Municipio entre 1000 hab. y 5000 hab.	***0740**	AYUNTAMIENTO DE GRANJA DE ROCAMORA	4.025,98	Varios	0,00
Resolución subvención Consorcio de Bomberos 2022. Municipio entre 1000 hab. y 5000 hab.	***0780**	AYUNTAMIENTO DE HONDON DE LOS FRAILES	3.519,32	Varios	0,00
Resolución subvención Consorcio de Bomberos 2022. Municipio entre 1000 hab. y 5000 hab.	***0800**	AYUNTAMIENTO DE JACARILLA	4.060,27	Varios	0,00
Resolución subvención Consorcio de Bomberos 2022. Municipio entre 1000 hab. y 5000 hab.	***1260**	AYUNTAMIENTO DE ELS POBLETS	9.945,97	Varios	0,00
Resolución subvención Consorcio de Bomberos 2022. Municipio entre 1000 hab. y 5000 hab.	***1090**	AYUNTAMIENTO DE RAFAL	8.445,56	Varios	0,00
Resolución subvención Consorcio de Bomberos 2022. Municipio entre 1000 hab. y 5000 hab.	***1120**	AYUNTAMIENTO DE RELLEU	4.037,93	Varios	0,00

TRANSFERENCIAS Y SUBVENCIONES CONCEDIDAS

CARACTERÍSTICAS	NIF DEL PERCEPTOR	DENOMINACIÓN DEL PERCEPTOR	IMPORTE	FINALIDAD	REINTEGROS
Resolución subvención Consorcio de Bomberos 2022. Municipio entre 1000 hab. y 5000 hab.	***1140**	AYUNTAMIENTO DE LA ROMANA	5.096,64	Varios	0,00
Resolución subvención Consorcio de Bomberos 2022. Municipio entre 1000 hab. y 5000 hab.	***1160**	AYUNTAMIENTO DE SALINAS	4.523,27	Varios	0,00
Resolución subvención Consorcio de Bomberos 2022. Municipio entre 1000 hab. y 5000 hab.	***1290**	AYUNTAMIENTO DE TIBI	4.877,30	Varios	0,00
Resolución subvención Consorcio de Bomberos 2022. Municipio entre 1000 hab. y 5000 hab.	***1380**	AYUNTAMIENTO DE EL VERGER	11.695,48	Varios	0,00
Resolución subvención Consorcio de Bomberos 2022. Municipio entre 1000 hab. y 5000 hab.	***0810**	AYUNTAMIENTO DE XALO	6.411,61	Varios	0,00
SUBVENCIÓN A LA MANCOMUNIDAD EL XARPOLAR PARA PRESTACIONES SOCIALES POR COVID-19. (ANTICIPO	***0004**	MANCOMUNITAT EL XARPOLAR	353.898,75	Varios	0,00
SUBVENCIÓN A LA MANCOMUNIDAD EL XARPOLAR PARA POBREZA ENERGÉTICA Y ACOGIDA A	***0004**	MANCOMUNITAT EL XARPOLAR	247.728,75	Varios	0,00
Representación teatral para público infantil en valenciano. Convoc. Fomento del valenciano 2022	***0050**	AYUNTAMIENTO DE ALBATERA	1.101,10	Varios	0,00
84 Escola Multiesportiva, septiembre 2021-junio 2022	***0970**	AYUNTAMIENTO DE ORBA	3.840,74	Varios	0,00
Travafest Millena 2022 "Mantenit el Poble Viu". Convoc. Fomento del valenciano 2022	***0860**	AYUNTAMIENTO DE MILLENA	2.000,00	Varios	0,00

TRANSFERENCIAS Y SUBVENCIONES CONCEDIDAS

CARACTERÍSTICAS	NIF DEL PERCEPTOR	DENOMINACIÓN DEL PERCEPTOR	IMPORTE	FINALIDAD	REINTEGROS
82 Escuela Municipal de Voleibol, septiembre 2021-junio 2022	***0940**	AYUNTAMIENTO DE LA NUCIA	5.894,36	Varios	0,00
96 Escuela Deportiva Municipal de Futbol Base, septiembre 2021-junio 2022	***1070**	AYUNTAMIENTO DE POLOP	4.891,05	Varios	0,00
79 XII Hores Esportives, mayo 2022	***0920**	AYUNTAMIENTO DE MURO DE ALCOY	4.702,95	Varios	0,00
12 Escuela Municipal de Aeróbic y Fitness, septiembre 2021-junio 2022	***0130**	AYUNTAMIENTO DE ALGUEÑA	3.840,74	Varios	0,00
4-1 Fiesta del Deporte 2022, junio 2022	***0050**	AYUNTAMIENTO DE ALBATERA	3.162,26	Varios	0,00
Primera aportación de Diputación al Consorcio Plan Zonal de Residuos 11-A6 (XVII). Año 2022.	***0005**	CONSORCIO EJECUCION PLAN ZONAL RESIDUOS 11 AREA GESTION A6	62.822,96	Varios	0,00
Línea 1_ASOCIACIÓN BRASS ACADEMY DE ALICANTE EN GAIANES-47	***0720**	AYUNTAMIENTO DE GAIANES	3.600,00	Varios	0,00
4-2 Operación Verano, mayo 2022	***0050**	AYUNTAMIENTO DE ALBATERA	2.677,46	Varios	0,00
3 Abono subv PACDA 2022 - Liga de Boccia de la Comunidad Valenciana, temporada 2021-2022.	***6178**	CLUB DE BOCCIA DIVERSITY	984,81	Varios	0,00
Representación teatral para público infantil en valenciano. Convoc. Fomento del valenciano 2022	***0120**	AYUNTAMIENTO DE ALGORFA	2.000,00	Varios	0,00

TRANSFERENCIAS Y SUBVENCIONES CONCEDIDAS

CARACTERÍSTICAS	NIF DEL PERCEPTOR	DENOMINACIÓN DEL PERCEPTOR	IMPORTE	FINALIDAD	REINTEGROS
XX Festival Xàbia Folk 2022. Convoc. Musicales y escénicas 2022 L1	***0820**	AYUNTAMIENTO DE JAVEA	5.000,00	Varios	0,00
Concerto a tempo d'umore Convoc. Musicales y escénicas 2022 L1	***0470**	AYUNTAMIENTO DE CALP	5.000,00	Varios	0,00
Actuaciones musicales infantiles con motivo de la cabalgata de Reyes 2022. Convoc. Musicales y escénicas 2022 L2	***1110**	AYUNTAMIENTO DE REDOVAN	2.000,00	Varios	0,00
Actuación teatral infantil "Ritmos animalescos" Convoc. Musicales y escénicas 2022 L2	***0960**	AYUNTAMIENTO DE ONIL	2.000,00	Varios	0,00
Nit dels fatxos. Convoc. Musicales y escénicas 2022 L1	***0960**	AYUNTAMIENTO DE ONIL	2.984,45	Varios	0,00
Espectáculo de humor. Convoc. Musicales y escénicas 2022 L1	***0120**	AYUNTAMIENTO DE ALGORFA	2.904,00	Varios	0,00
Musical infantil "Imaginalandia". Convoc. Musicales y escénicas 2022 L2	***0120**	AYUNTAMIENTO DE ALGORFA	1.936,00	Varios	0,00
Representación espectáculo teatral. Convoc. Musicales y escénicas 2022 L1	***1380**	AYUNTAMIENTO DE EL VERGER	2.178,00	Varios	0,00
71 Escola Municipal de Pàdel, octubre 2021-mayo 2022	***0820**	AYUNTAMIENTO DE JAVEA	6.999,55	Varios	0,00
CONCIERTO A CARGO DE LA ORQUESTA SINFÓNICA DE ALICANTE EN MURO DE ALCOY-65	***0920**	AYUNTAMIENTO DE MURO DE ALCOY	4.500,00	Varios	0,00

EXCMA. DIPUTACION PROVINCIAL
DE ALICANTE
C.I.F. P0300000-G

TRANSFERENCIAS Y SUBVENCIONES CONCEDIDAS

CARACTERÍSTICAS	NIF DEL PERCEPTOR	DENOMINACIÓN DEL PERCEPTOR	IMPORTE	FINALIDAD	REINTEGROS
PAGO CERT 1 LOTE 1, 8,6% RESTANTE CERT 1 LOTE 5 Y CERT 2 ÚLT LOTE 5 2019.OYS.035 SANT JOAN	***1190**	AYUNTAMIENTO DE SANT JOAN D'ALACANT	68.833,67	Varios	0,00
PAGO CERT 2 Y 3 2020.CER.217 ONIL: Acond.aceras y calzadas casco urbano y adecuación y mej.Pasaje escultor Pascual	***0960**	AYUNTAMIENTO DE ONIL	56.681,83	Varios	0,00
REPARACION DE DAÑOS DE HUMEDADES EN LA IGLESIA DE BENIMARFULL	***0380**	AYUNTAMIENTO DE BENIMARFULL	37.928,06	Varios	0,00
71. Abono subvención PAMED 2022. 1 mesa ping pong y 1 mesa tres juegos	***1250**	AYUNTAMIENTO DE SENIJA	2.500,00	Varios	0,00
Convenio Colegio Abogados Alicante 2022. Becas Formación y Apoyo Jóvenes letrados Julio Rocio Molina y Clara López	***6300**	ILUSTRE COLEGIO DE ABOGADOS DE ALICANTE	1.000,00	Varios	0,00
Subvención al Ayuntamiento de Elche para conservación y mantenimiento del Palmeral Histórico de Elche, Patrimonio	***0650**	AYUNTAMIENTO DE ELCHE	50.000,00	Varios	0,00
Organización exposición l´Alfás abans l´Alfás: Carbonera y el Captivador. Anualidad 2022.	***0110**	AYUNTAMIENTO DE L'ALFAS DEL PI	10.000,00	Varios	0,00
LA CAMERATA ARS CANTICA DE BENIDORM EN BENIDORM-6. CONV. SUBV "CAMPAÑA MÚSICA DE	***0310**	AYUNTAMIENTO DE BENIDORM	500,00	Varios	0,00
CAMPAÑA MYT 2022. 1er PERIODO. ACTUACIÓN TONI BRIGHT, MAGIA DE LA MENTE "CREER PARA VER" EN	***2583**	RISUEÑO FERRANDEZ, ANTONIO	1.299,98	Varios	0,00
8 Escoles Poliesportives d'iniciació Esportiva, noviembre 2021-junio 2022	***0090**	AYUNTAMIENTO DE ALCOY	7.932,30	Varios	0,00

TRANSFERENCIAS Y SUBVENCIONES CONCEDIDAS

CARACTERÍSTICAS	NIF DEL PERCEPTOR	DENOMINACIÓN DEL PERCEPTOR	IMPORTE	FINALIDAD	REINTEGROS
76 Cross Xirivell 2022, mayo 2022	***0890**	AYUNTAMIENTO DE MONOVAR	3.500,70	Varios	0,00
106 Escuela Multideportiva, septiembre 2021-junio 2022	***1180**	AYUNTAMIENTO DE SAN FULGENCIO	4.891,06	Varios	0,00
92 Escuela Deportiva Municipal de Natación, septiembre 2021-junio 2022	***1040**	AYUNTAMIENTO DE PETRER	6.999,55	Varios	0,00
61 Diversas Actividades Deportivas, temporada 2021-2022	***0850**	AYUNTAMIENTO DE LLIBER	291,24	Varios	0,00
17 Escuela Municipal de Multideporte, octubre 2021-junio 2022	***0190**	AYUNTAMIENTO DE ASPE	6.999,55	Varios	0,00
Sub nominativa a Asociación Prociclismo: organización de la Vuelta Ciclista a la C.V, etapas en la provincia de Alicante	***7471**	ASOC. PROCICLISMO	140.000,00	Varios	0,00
4-Abono subv PACDA 2022 - Competición Internacional Junior de Atletismo Adaptado, junio y julio de 2022.	***7730**	CLUB ATLETISMO ALICANTE C.D.	2.818,25	Varios	0,00
ORQUESTA SINFÓNICA VILA DE SAN JUAN DE LA SOC MUS LA PAZ DE SANT JOAN EN BENIDORM-18. L1.	***0310**	AYUNTAMIENTO DE BENIDORM	4.500,00	Varios	0,00
PAGO CERT.1 Y 2 ÚLT 2020.CER.248 BENIFALLIM (Acond.y repavim.caminos Capell de Baix, Capella de Dalt, Masset	***0320**	AYUNTAMIENTO DE BENIFALLIM	84.662,66	Varios	0,00
PAGO MODELO 1A DE 2020.CER.190 ALBATERA (Creación juegos infantiles en el interior del Parque de la Huerta)	***0050**	AYUNTAMIENTO DE ALBATERA	46.811,51	Varios	0,00

EXCMA. DIPUTACION PROVINCIAL
DE ALICANTE
C.I.F. P0300000-G

TRANSFERENCIAS Y SUBVENCIONES CONCEDIDAS

CARACTERÍSTICAS	NIF DEL PERCEPTOR	DENOMINACIÓN DEL PERCEPTOR	IMPORTE	FINALIDAD	REINTEGROS
PAGO MODELO 1A DE 2020.CER.190 ALBATERA (Creación juegos infantiles en el interior del Parque de la Huerta)	***0050**	AYUNTAMIENTO DE ALBATERA	1.573,50	Varios	0,00
13- Abono subv PACFUT/22 -Liga Nacional de Primera División femenina, temporada 2021-2022.	***5207**	SPORTING PLAZA DE ARGEL CLUB DE FUTBOL	14.000,00	Varios	0,00
15-Abono subv PACFUT/22 - Liga de Primera Regional Valenta femenina, temporada 2021-2022.	***5207**	SPORTING PLAZA DE ARGEL CLUB DE FUTBOL	2.000,00	Varios	0,00
PAGO CERT.1, 2, 3 Y4 ÚLT DE 2020.CER.254 BIAR (Acondicionamiento de cerramiento en Calle Portillo)	***0430**	AYUNTAMIENTO DE BIAR	71.027,00	Varios	0,00
50 Diversas Actividades Deportivas, temporada 2021-2022	***0710**	AYUNTAMIENTO DE GATA DE GORGOS	624,10	Varios	0,00
126-1 Pilates 2021- 2022, noviembre 2021-junio 2022	***0810**	AYUNTAMIENTO DE XALO	2.178,08	Varios	0,00
40 Escuela Municipal de Natación, octubre 2021-junio 2022	***0420**	AYUNTAMIENTO DE BENITACHELL	2.688,52	Varios	0,00
28 Escuela Municipal de Tenis, octubre 2021-mayo 2022	***0310**	AYUNTAMIENTO DE BENIDORM	6.666,50	Varios	0,00
REPARACION DE LA CUBIERTA DE LA IGLESIA DE SANTA MARIA MAGDALENA	***0840**	AYUNTAMIENTO DE LORCHA	39.862,58	Varios	0,00
PAGO MOD.1A DE 2020.CER.028 BENASAU (Renov.tubería aducción, vallado de depósitos y mejoras en	***0220**	AYUNTAMIENTO DE BENASAU	34.954,69	Varios	0,00

TRANSFERENCIAS Y SUBVENCIONES CONCEDIDAS

CARACTERÍSTICAS	NIF DEL PERCEPTOR	DENOMINACIÓN DEL PERCEPTOR	IMPORTE	FINALIDAD	REINTEGROS
PAGO MOD.1A DE 2020.CER.320 TORREMANZANAS (Mej.accesibilidad espacios públicos de Avda.España y	***1320**	AYUNTAMIENTO DE LA TORRE DE LES MAÇANES	28.426,41	Varios	0,00
PAGO CERT.1 Y2 DE 2020.CER.258 COX (Acond.aceras en Avda. del País Valenciano y reparación y mej.calles en el	***0580**	AYUNTAMIENTO DE COX	47.901,32	Varios	0,00
6 Plan +Deporte. Alcocer de Planes. Mejora del pavimento y alumbrado de la pista polideportiva. Abono cert. 1 final	***0070**	AYUNTAMIENTO DE ALCOCER DE PLANES	30.115,28	Varios	0,00
PAGO CERT 1 A 7 ORDINARIA 2020.PLA.035 ASPE: Urbanización de la zona verde EL.2 en C/Agrónomo	***0190**	AYUNTAMIENTO DE ASPE	24.875,65	Varios	0,00
108 Plan +Deporte. Quatretondeta. Mejora de las instalaciones de la piscina. Abono subv. cert 1 y 2 última	***0600**	AYUNTAMIENTO DE CUATRETONDETA	36.365,74	Varios	0,00
90 Plan +Deporte. Monóvar. Reforma pista exterior en recinto pabellones. Abono certificación 1 y 2 final	***0890**	AYUNTAMIENTO DE MONOVAR	50.773,57	Varios	0,00
120 Plan +Deporte. Sanet y Negrals. Mejora de las instalaciones deportivas. Abono subv. cert 1 a 5 final	***1170**	AYUNTAMIENTO DE SANET Y NEGRALS	33.888,05	Varios	0,00
34. Abono subvención PAMED 2022. 1 juego de portería móvil fútbol sala y 1 juego de porterías fijas fútbol sala	***0520**	AYUNTAMIENTO DE CAÑADA	2.413,88	Varios	0,00
32. Abono subvención PAMED 2022. 4 bicicletas indoor	***0460**	AYUNTAMIENTO DE BUSOT	2.092,03	Varios	0,00
26. Abono subvención PAMED 2022. 1 máquina de musculación multifunción	***0380**	AYUNTAMIENTO DE BENIMARFULL	2.574,81	Varios	0,00

TRANSFERENCIAS Y SUBVENCIONES CONCEDIDAS

CARACTERÍSTICAS	NIF DEL PERCEPTOR	DENOMINACIÓN DEL PERCEPTOR	IMPORTE	FINALIDAD	REINTEGROS
21. Abono subvención PAMED 2022. 1 cancha pilota urbana, 1 mesa air hokey y 2 marcadores portátiles.	***0290**	AYUNTAMIENTO DE BENIGEMBLA	1.634,14	Varios	0,00
120 Plan +Deporte. Sanet y Negrals. Mejora de las instalaciones deportivas. Abono honorarios red. proyecto	***1170**	AYUNTAMIENTO DE SANET Y NEGRALS	1.139,09	Varios	0,00
PAGO CERT 12 2019.OYS.017 CREVILLENT: OBRAS DE ADECUACIÓN Y MEJORA DEL PARQUE MUNICIPAL	***0590**	AYUNTAMIENTO DE CREVILLENT	12.249,71	Varios	0,00
21.FIH.055. SUBV. 65% AYTO. SANTA POLA "RENOVACIÓN DEL COLECTOR DE ALCANTARILLADO EN LA C/SAN	***1210**	AYUNTAMIENTO DE SANTA POLA	16.426,71	Varios	0,00
21.FIH.055. SUBV. 65% AYTO. SANTA POLA "RENOVACIÓN DEL COLECTOR DE ALCANTARILLADO EN LA C/SAN	***1210**	AYUNTAMIENTO DE SANTA POLA	10.070,23	Varios	0,00
PAGO CERT 1 Y 2 FINAL 2020.CER.300 QUATRETONDETA: Mej. accesibilidad instalaciones del polideportivo	***0600**	AYUNTAMIENTO DE CUATRETONDETA	48.380,64	Varios	0,00
PAGO MOD 1A 2020CER246 BENIFALLIM	***0320**	AYUNTAMIENTO DE BENIFALLIM	41.181,05	Varios	0,00
PAGO CERT 1 2020.CER.096 DAYA NUEVA Rehabilitación de antiguos Depósitos de Agua Municipal	***0610**	AYUNTAMIENTO DE DAYA NUEVA	14.453,43	Varios	0,00
PAGO CERT 4 A 6 2019.PFS.060 COX: REHAB., REF.INTEGRAL, MEJ. Y SUPRESIÓN BARRERAS	***0580**	AYUNTAMIENTO DE COX	41.023,50	Varios	0,00
22.CCA.000. SERV. CONTROL CALIDAD AGUA CONSUMO HUMANO 2022 EN MUNICIPIOS POBLACIÓN INF.10.000	***7343**	EMPRESA PROVINCIAL DE AGUAS COSTABLANCA PROAGUAS COSTABLANCA	121.188,25	Varios	0,00

TRANSFERENCIAS Y SUBVENCIONES CONCEDIDAS

CARACTERÍSTICAS	NIF DEL PERCEPTOR	DENOMINACIÓN DEL PERCEPTOR	IMPORTE	FINALIDAD	REINTEGROS
99 Escuela Municipal de Fútbol Sala, septiembre 2021-junio 2022	***1100**	AYUNTAMIENTO DE EL RAFOL D'ALMUNIA	3.840,74	Varios	0,00
87 Escola de Pilota de Parcent, septiembre 2021-junio 2022	***1000**	AYUNTAMIENTO DE PARCENT	3.840,74	Varios	0,00
CORAL POLIFÓNICA CRISTOBAL PASTOR DE ONIL EN ONIL-21 L4. CONV SUBV "CAMPAÑA MÚSICA DE	***0960**	AYUNTAMIENTO DE ONIL	500,00	Varios	0,00
COR DE CAMBRA OSCAR ESPLÁ EN BUSOT-10. L4. CONV SUBV "CAMPAÑA MÚSICA DE ORQUESTAS Y	***0460**	AYUNTAMIENTO DE BUSOT	500,00	Varios	0,00
ASOC. RONDALLA BRISAS DE REDOVÁN EN REDOVÁN-10. L2. CONV SUBV "CAMPAÑA MÚSICA DE	***1110**	AYUNTAMIENTO DE REDOVAN	600,00	Varios	0,00
ORQUESTA SINFÓNICA DE VILLENA EN PARCENT-70. L1. CONV SUBV "CAMPAÑA MÚSICA DE ORQUESTAS Y	***1000**	AYUNTAMIENTO DE PARCENT	4.500,00	Varios	0,00
PAGO MODELO 1A 2020.CER.019 ALMUDAINA Pavimentación de los caminos La Casilla, La Sarc y acceso	***0160**	AYUNTAMIENTO DE ALMUDAINA	43.407,54	Varios	0,00
PAGO SUBV. NOM. 2022 RED. PROY. AGRES: "APARCAMIENTO EN ZONA DE BONELL" 2018.PFS.096	***0030**	AYUNTAMIENTO DE AGRES	1.626,72	Varios	0,00
ORQUESTA DE LA MARINA ALTA DEL INSTITUT D'ESTUDIS MUSICALS DE LA MARINA ALTA EN BENITACHELL-26. L1.	***0420**	AYUNTAMIENTO DE BENITACHELL	4.500,00	Varios	0,00
SERVICIO DE CONSERVACIÓN Y MANTENIMIENTO DE ZONAS VERDES JUNIO 2022 - FACTURA NO. A-22/ 0003	***9898**	STV GESTION, SL - FORESMA, S.A., U.T.E.	61.417,03	Varios	0,00

EXCMA. DIPUTACION PROVINCIAL
DE ALICANTE
C.I.F. P0300000-G

TRANSFERENCIAS Y SUBVENCIONES CONCEDIDAS

CARACTERÍSTICAS	NIF DEL PERCEPTOR	DENOMINACIÓN DEL PERCEPTOR	IMPORTE	FINALIDAD	REINTEGROS
Aumento aportación a la Fundación de la Comunidad Valenciana Auditorio de la Diputación de Alicante ADDA 2022	***5266**	FUNDACION DE LA CDAD VALENCIANA AUDITORIO DIPUTACIÓN ALICANTE ADDA	1.000.000,00	Varios	0,00
ELS TRAGINERS, COLLA DOLÇAINERS I TABALETERS DE PEDREGUER EN ALCALALÍ-3. L3. CONV SUBV	***0060**	AYUNTAMIENTO DE ALCALALI	800,00	Varios	0,00
SERVICIO DE CONSERVACIÓN Y MANTENIMIENTO DE ZONAS VERDES JULIO 2022 - FACTURA NO. A-22/ 0004	***9898**	STV GESTION, SL - FORESMA, S.A., U.T.E.	63.419,37	Varios	0,00
SUBVENCIÓN A LA MANCOMUNIDAD DE LA VID Y EL MÁRMOL PARA PRESTACIONES SOCIALES POR	***0075**	MANCOMUNIDAD DE LA VID Y EL MARMOL	91.472,25	Varios	0,00
SUBVENCIÓN AL AYTO. DE BIGASTRO PARA PRESTACIONES SOCIALES POR SITUACIONES EXTRAORDINARIAS	***0440**	AYUNTAMIENTO DE BIGASTRO	42.458,25	Varios	0,00
SUBVENCIÓN AL AYTO. DE BIGASTRO PARA PRESTACIONES POR POBREZA ENERGÉTICA Y ACOGIDA A	***0440**	AYUNTAMIENTO DE BIGASTRO	29.721,00	Varios	0,00
SUBVENCIÓN A LA MANCOMUNIDAD DE S.SOCIALES DE BENEIXAMA, CAMPO DE MIRRA Y CAÑADA PARA	***5083**	MANCOMUNIDAD DE SERVICIOS BENEIXAMA, CAMPO DE MIRRA Y CAÑADA	57.057,00	Varios	0,00
SUBVENCIÓN A LA MANCOM. S. SOCIALES BENEIXAMA, CAMPO DE MIRRA Y CAÑADA PARA POBREZA	***5083**	MANCOMUNIDAD DE SERVICIOS BENEIXAMA, CAMPO DE MIRRA Y CAÑADA	39.940,50	Varios	0,00
ORQUESTA DE JÓVENES DE LA PROVINCIA DE ALICANTE EN DAYA NUEVA-38. CONV SUBV "CAMPAÑA DE	***0610**	AYUNTAMIENTO DE DAYA NUEVA	3.000,00	Varios	0,00
ORQUESTA SINFÓNICA VILA DE SANT JOAN DE LA SOC MUS LA PAZ DE SANT JOAN EN ONIL-68. CONV SUBV	***0960**	AYUNTAMIENTO DE ONIL	4.500,00	Varios	0,00

EXCMA. DIPUTACION PROVINCIAL
DE ALICANTE
C.I.F. P0300000-G

TRANSFERENCIAS Y SUBVENCIONES CONCEDIDAS

CARACTERÍSTICAS	NIF DEL PERCEPTOR	DENOMINACIÓN DEL PERCEPTOR	IMPORTE	FINALIDAD	REINTEGROS
SUBVENCIÓN A LA MANCOMUNIDAD DE LA VID Y EL MÁRMOL PARA POBREZA ENEREGÉTICA Y ACOGIDA	***0075**	MANCOMUNIDAD DE LA VID Y EL MARMOL	64.031,25	Varios	0,00
CAMPAÑA MYT 2022. 2º PERIODO. ACTUACIÓN "ÑAQUE. DEL MEDIOEVO AL BARROCO ESPAÑOL" EN CAMPO	***7223**	ASOCIACION CULTURAL ESCUELA DE ARTES ESCENICAS ADAN RODRIGUEZ	1.140,00	Varios	0,00
CAMPAÑA MYT 2022. 2º PERIODO. ACTUACIÓN "PUFF, EL DRAGÓN MÁGICO" EN PEDREGUER-117	***8472**	INMACULADA FERRER PEREZ	1.600,00	Varios	0,00
CAMPAÑA MYT 2022. 2º PERIODO. ACTUACIÓN "NOCHE DE ESTRELLAS" EN TEULADA-210	***2948**	GOMEZ SANCHEZ, JAVIER	1.300,00	Varios	0,00
CAMPAÑA MYT 2022. 2º PERIODO. ACTUACIÓN "AVENTURA PREHISTÓRICA" EN	***7012**	ESPECTACLES DAVID, S.L.	2.000,00	Varios	0,00
Convocatoria concesión mes de agosto de una beca de formación en Gestión Cultural en el Área de Cultura, anualidad	***3238**	BAUTISTA FERNANDEZ, AMANDA	800,00	Varios	0,00
BECA DE FORMACIÓN EN RESTAURACIÓN DE BELLAS ARTES PRORROGA MIRIAM SANSANO	***8931**	SANSANO PALAZON, MIRIAM	800,00	Varios	0,00
BECA DE FORMACIÓN MUSEOGRAFIA PRORROGA ANNA RIPOLL BARDISA MES AGOSTO	***9693**	RIPOLL BARDISA, ANNA	800,00	Varios	0,00
BECA DE FORMACIÓN EN RESTAURACIÓN DE BELLAS ARTES PRORROGA ALEJANDRA MARIA	***2878**	ADSUAR MAS, ALEJANDRA MARIA	800,00	Varios	0,00
BECA MUSEOGRAFIA 2022 PRORROGA ALICIA Mª LAUDE PEREZ MES AGOSTO	***9557**	LAUDE PEREZ, ALICIA MARIA	800,00	Varios	0,00

EXCMA. DIPUTACION PROVINCIAL
DE ALICANTE
C.I.F. P0300000-G

TRANSFERENCIAS Y SUBVENCIONES CONCEDIDAS

CARACTERÍSTICAS	NIF DEL PERCEPTOR	DENOMINACIÓN DEL PERCEPTOR	IMPORTE	FINALIDAD	REINTEGROS
BECA FORMACIÓN CONTROL INTERNO DE LA GESTIÓN ECONÓMICO-FINANCIERA	***7133**	BERENGUER CELMA, JOSE IGNACIO	800,00	Varios	0,00
CONVOCATORIA DE SUBVENCIONES A ASOCIACIONES Y ENTIDADES SIN FIN DE LUCRO DE FOMENTO DEL	***3007**	ASOCIACION LA PEDRERA	1.482,56	Varios	0,00
SUBV. INSTITUCIÓN FERIAL ALICANTINA (IFA) PARA PUBLICIDAD Y PROMOCIÓN 16º SALÓN	***0217**	INSTITUCION FERIAL ALICANTINA	25.000,00	Varios	0,00
CAMPAÑA MYT 2022. 2º PERIODO. ACTUACIÓN "TRIO DE METALLS DEL COMTAT" EN PLANES-214	***3009**	JOVENTUTS MUSICALS DEL COMTAT	1.000,00	Varios	0,00
CAMPAÑA MYT 2022. 2º PERIODO. ACTUACIÓN "ESAS COSAS DEL QUERER" EN BENIFATO-174	***7223**	ASOCIACION CULTURAL ESCUELA DE ARTES ESCENICAS ADAN RODRIGUEZ	2.000,00	Varios	0,00
Cuentacuentos para escolares. Convoc musicales y escénicas L2	***0370**	AYUNTAMIENTO DE BENIMANTELL	297,00	Varios	0,00
XLII Jornadas musicales del octavario de San Jorge. Convoc musicales y escénicas L1	***0210**	AYUNTAMIENTO DE BANYERES DE MARIOLA	4.000,00	Varios	0,00
Obra teatral infantil "nube nube". Convoc musicales y escénicas L2	***0440**	AYUNTAMIENTO DE BIGASTRO	1.936,00	Varios	0,00
Teatre infantil interactiu "con ser un superheroi, jo menge de tot". Convoc fomento del valenciano	***0740**	AYUNTAMIENTO DE GRANJA DE ROCAMORA	1.815,00	Varios	0,00
CAMPAÑA MYT 2022. 2º PERIODO. ACTUACIÓN "CINE DE ALTA DEFINICIÓN 1S" EN PINOSO-101	***5195**	ALSON ESPECTACULOS, S.L.	1.180,96	Varios	0,00

EXCMA. DIPUTACION PROVINCIAL
DE ALICANTE
C.I.F. P0300000-G

TRANSFERENCIAS Y SUBVENCIONES CONCEDIDAS

CARACTERÍSTICAS	NIF DEL PERCEPTOR	DENOMINACIÓN DEL PERCEPTOR	IMPORTE	FINALIDAD	REINTEGROS
CAMPAÑA MYT 2022. 2º PERIODO. ACTUACIÓN "PARAPANDÈMIX EN DIRECTE" EN BENILLOBA-159	***3778**	SIR EVENTS SL	1.900,00	Varios	0,00
CAMPAÑA MYT 2022. 2º PERIODO. ACTUACIÓN "LA CASITA DE CHOCOLATE" EN LOS	***7713**	ZEUS TOMAS PRODUCCIONES ARTISTICAS SOCIEDAD LIMITADA	1.600,00	Varios	0,00
CAMPAÑA MYT 2022. 2º PERIODO. ACTUACIÓN "MÚSICA DE AYER, HOY Y SIEMPRE" EN JIJONA-287	***6107**	ORFEÓN ALICANTE	1.440,00	Varios	0,00
SUBV. CÍRCULO EMPRESARIAL ELCHE Y COMARCA (CEDELCO) PARA ORGANIZACIÓN DEL IV ANIVERSARIO	***5694**	CIRCULO EMPRESARIAL DE ELCHE Y COMARCA	9.789,50	Varios	0,00
Gasto de vigilancia privada de instalaciones. Convoc. museos y colecciones museográficas permanentes	***3138**	FUNDACION UNIVERSITARIA LA ALCUDIA DE INVESTIGACION ARQUEOLOGICA	10.000,00	Varios	0,00
CAMPAÑA MYT 2022. 2º PERIODO. ACTUACIÓN "QUIN ESTIU MÉS DIVERTIT" EN BENIMARFULL-181	***7012**	ESPECTACLES DAVID, S.L.	1.900,00	Varios	0,00
CAMPAÑA MYT 2022. 2º PERIODO. ACTUACIÓN "MAGIA PARA SER FELIZ" EN LA ROMANA-130	***3933**	CARRATALA IBAÑEZ, ADRIAN	1.599,99	Varios	0,00
ASOCIACIÓN BRASS ACADEMY DE ALICANTE EN RAFAL-77. CONV SUBV "CAMPAÑA MÚSICA DE ORQUESTAS Y	***1090**	AYUNTAMIENTO DE RAFAL	3.600,00	Varios	0,00
44-Abono subv PACNAU/22 - Promoción de los Deportes Náuticos, de abril a junio de 2022.	***7344**	CAMPELLO SURF CLUB	1.260,00	Varios	0,00
CAMPAÑA MYT 2022. 2º PERIODO. ACTUACIÓN "AVENTURA PREHISTÓRICA" EN MILLENA-122	***7012**	ESPECTACLES DAVID, S.L.	1.900,00	Varios	0,00

EXCMA. DIPUTACION PROVINCIAL
DE ALICANTE
C.I.F. P0300000-G

TRANSFERENCIAS Y SUBVENCIONES CONCEDIDAS

CARACTERÍSTICAS	NIF DEL PERCEPTOR	DENOMINACIÓN DEL PERCEPTOR	IMPORTE	FINALIDAD	REINTEGROS
CAMPAÑA MYT 2022. 2º PERIODO. ACTUACIÓN "CONCIERTO LÍRICO" EN MILLENA-123	***8271**	ORFEON MARE NOSTRUM	1.235,00	Varios	0,00
CAMPAÑA MYT 2022. 2º PERIODO. ACTUACIÓN "MARIACHI SHOW LATINO" EN DAYA NUEVA-128	***4945**	GLOBALPLAY ENTERTAINMENT, S. L. U.	1.900,00	Varios	0,00
CAMPAÑA MYT 2022. 2º PERIODO. ACTUACIÓN "MÚSICA DE AYER, HOY Y SIEMPRE" EN POLOP-149	***6107**	ORFEÓN ALICANTE	1.440,00	Varios	0,00
A6O-004/2019 "Servicio para la gestión de la piscina cubierta del Hogar Provincial"	***3980**	ATLÁNTICA DE SUMINISTROS, OBRAS Y SERVICIOS, SL	9.500,00	Varios	0,00
Aportación a la Fundación de la Comunidad Valenciana Auditorio de la Diputación de Alicante ADDA 2022.	***5266**	FUNDACION DE LA CDAD VALENCIANA AUDITORIO DIPUTACIÓN ALICANTE ADDA	3.335.000,00	Varios	0,00
SUBVENCIÓN AL AYTO. DE COCENTAINA PARA PRESTACIONES SOCIALES POR COVID.	***0560**	AYUNTAMIENTO DE COCENTAINA	57.838,50	Varios	0,00
SUBVENCIÓN AL AYTO. DE COCENTAINA PARA POBREZA ENERGÉTICA Y ACOGIDA A	***0560**	AYUNTAMIENTO DE COCENTAINA	40.487,25	Varios	0,00
ALCOY ANTICIPO SUBV. BONO-CONSUMO PROMOCIÓN CONSUMO	***0090**	AYUNTAMIENTO DE ALCOY	274.515,00	Varios	2.525,00
COX ANTICIPO SUBV. BONO-CONSUMO PROMOCIÓN CONSUMO	***0580**	AYUNTAMIENTO DE COX	53.815,00	Varios	1.854,00
CAMPAÑA MYT 2022. 2º PERIODO. ACTUACIÓN "CONCIERTO JAZZ GUMBO BAND/SEXTETO" EN	***6000**	DIXIE NEW ORLEANS JAZZ ALICANTE	1.336,00	Varios	0,00

EXCMA. DIPUTACION PROVINCIAL
DE ALICANTE
C.I.F. P0300000-G

TRANSFERENCIAS Y SUBVENCIONES CONCEDIDAS

CARACTERÍSTICAS	NIF DEL PERCEPTOR	DENOMINACIÓN DEL PERCEPTOR	IMPORTE	FINALIDAD	REINTEGROS
Correfocs. Convoc fomento del valenciano	***0470**	AYUNTAMIENTO DE CALP	2.000,00	Varios	0,00
Representación músico teatral infantil en valenciano. Convoc fomento del valenciano	***0460**	AYUNTAMIENTO DE BUSOT	1.996,50	Varios	0,00
Representación teatral infantil en valenciano. Convoc fomento del valenciano	***0440**	AYUNTAMIENTO DE BIGASTRO	1.452,00	Varios	0,00
Representación teatral infantil en valenciano. Convoc fomento del valenciano	***0800**	AYUNTAMIENTO DE JACARILLA	1.815,00	Varios	0,00
ORQUESTA DE LA MARINA ALTA DEL INSTITUT D'ESTUDIS MUSICALS DE LA MARINA ALTA EN BENIMELI-24.	***0400**	AYUNTAMIENTO DE BENIMELI	4.500,00	Varios	0,00
Representación Auto Sacramental Reyes Magos 2022, subvención especial relieve 2022	***0520**	AYUNTAMIENTO DE CAÑADA	5.000,00	Varios	0,00
2O Mostra de teatre de l?Alfàs del pi 2022, subvención especial relieve 2022	***0110**	AYUNTAMIENTO DE L'ALFAS DEL PI	7.900,00	Varios	0,00
Concurso cultural V Bimau de Benigembla 2022, subvención especial relieve 2022	***0290**	AYUNTAMIENTO DE BENIGEMBLA	3.516,34	Varios	0,00
Llibrets unitats didàctiques jaciment arqueològic Cova de les Bruixes. Convoc Fomento del valenciano	***0420**	AYUNTAMIENTO DE BENITACHELL	1.424,13	Varios	0,00
Obra de teatre infantil participatiu en valencià. Convoc Fomento del valenciano	***1410**	AYUNTAMIENTO DE LOS MONTESINOS	1.452,00	Varios	0,00

TRANSFERENCIAS Y SUBVENCIONES CONCEDIDAS

CARACTERÍSTICAS	NIF DEL PERCEPTOR	DENOMINACIÓN DEL PERCEPTOR	IMPORTE	FINALIDAD	REINTEGROS
Abono beca de formación en técnicas de archivo y gestión documental, mes de agosto, según convocatoria	***2762**	DIAZ EXPOSITO, YERAY JOSE	800,00	Varios	0,00
Abono beca de formación en técnicas de archivo y gestión documental, mes de agosto, según convocatoria	***7972**	RODRIGUEZ VALVERDE, FRANCISCO DE BORJA	800,00	Varios	0,00
Abono beca de formación en técnicas de archivo y gestión documental, mes de agosto, según convocatoria	***6427**	BAEZA MURCIA, FRANCISCO IVAN	800,00	Varios	0,00
Abono beca de formación en técnicas de archivo y gestión documental, mes de agosto, según convocatoria	***5922**	GARCIA CERDAN, MONTSERRAT	800,00	Varios	0,00
BECA DE FORMACIÓN EN MUSEOGRAFÍA Y MUSEOLOGIA. PERIODO: AGOSTO DE 2022.	***2097**	FENOLL CASCALES, JOSE	800,00	Varios	0,00
BECA DE FORMACIÓN EN MUSEOGRAFÍA Y MUSEOLOGIA. PERIODO: AGOSTO DE 2022.	***0311**	HERCE MARTIN, ALVARO	800,00	Varios	0,00
BECA DE FORMACIÓN EN MUSEOGRAFIA Y MUSEOLOGIA. PERIODO: AGOSTO DE 2022.	***1658**	PEREZ BONMATI, RAUL	800,00	Varios	0,00
BECA DE FORMACIÓN EN MUSEOGRAFÍA Y MUSEOLOGÍA. PERIODO: AGOSTO DE 2022.	***0544**	ALEIXANDRE FULLANA, LIRIOS	800,00	Varios	0,00
BECA DE FORMACIÓN EN RESTAURACIÓN DE PATRIMONIO ARQUEOLÓGICO. PERIODO: AGOSTO	***8294**	GUTIERREZ JUAN, MARIA ROSA	800,00	Varios	0,00
BECA DE FORMACIÓN EN RESTAURACIÓN DE PATRIMONIO ARQUEOLÓGICO. PERIODO: AGOSTO	***1918**	NAVARRO QUILES, ALEJANDRA	800,00	Varios	0,00

EXCMA. DIPUTACION PROVINCIAL
DE ALICANTE
C.I.F. P0300000-G

TRANSFERENCIAS Y SUBVENCIONES CONCEDIDAS

CARACTERÍSTICAS	NIF DEL PERCEPTOR	DENOMINACIÓN DEL PERCEPTOR	IMPORTE	FINALIDAD	REINTEGROS
Beca Comunicación Audiovisual AGOSTO 2022	***2769**	CASTELLO BOTELLA, IRENE	800,00	Varios	0,00
Beca Comunicación Audiovisual AGOSTO 2022	***9010**	FERNANDEZ ESPLIGUERO, AIDA	800,00	Varios	0,00
BECA DE FORMACIÓN EN BIBLIOTECONOMÍA. PERIODO: AGOSTO DE 2022.	***7834**	SALA SANTONJA, CAROLINA	800,00	Varios	0,00
Abono beca para graduados en Relaciones Laborales del 1 al 31 de agosto de 2022	***6653**	BUADES SANCHEZ, FRANCISCO	800,00	Varios	0,00
Abono beca de formacion para graduados en Relaciones Laborales del 1 al 31 de agosto de 2022.	***9724**	RECH LORENZO, MARIA DEL MAR	800,00	Varios	0,00
Prórroga beca de formación en gestión de tesorería de las EELL Agosto 2022	***8261**	RUIZ VALERA, VICENTE	800,00	Varios	0,00
Beca de formación en gestión de tesorería de las EELL Agosto 2022	***6501**	SANCHEZ GARRIDO, JOSE CRISTIAN	722,58	Varios	0,00
ABONO MENSUALIDAD AGOSTO 2022-BECA DE FORMACION EN IGUALDAD	***2108**	NAVARRO SALA, CARLA	800,00	Varios	0,00
Espectáculo musical infantil "pinotxo el musical d'aventures". Convoc musicales y escénicas L2	***0890**	AYUNTAMIENTO DE MONOVAR	2.000,00	Varios	0,00
Conciertos escolares. Convoc musicales y escénicas L2	***0580**	AYUNTAMIENTO DE COX	1.000,00	Varios	0,00

TRANSFERENCIAS Y SUBVENCIONES CONCEDIDAS

CARACTERÍSTICAS	NIF DEL PERCEPTOR	DENOMINACIÓN DEL PERCEPTOR	IMPORTE	FINALIDAD	REINTEGROS
Impresión de libros y carteles de Semana Santa 2022. Convoc musicales y escénicas L3	***0580**	AYUNTAMIENTO DE COX	3.000,00	Varios	0,00
Publicación "40 años no es nada". Convoc musicales y escénicas L3	***0310**	AYUNTAMIENTO DE BENIDORM	2.537,00	Varios	0,00
Teatro de Navidad. Convoc musicales y escénicas L2	***0310**	AYUNTAMIENTO DE BENIDORM	2.000,00	Varios	0,00
Espectáculo musical durante las fiestas patronales. Convoc musicales y escénicas L1	***0050**	AYUNTAMIENTO DE ALBATERA	5.000,00	Varios	0,00
Exposición Antoni Miró-Antológica. Convoc musicales y escénicas L1	***0090**	AYUNTAMIENTO DE ALCOY	6.000,00	Varios	0,00
Nadal de contes. Convoc musicales y escénicas L2	***0090**	AYUNTAMIENTO DE ALCOY	2.000,00	Varios	0,00
Adquisición ejempl obras ganad premios ciudad de Alcoy "premi de teatre Pep Cortés" y "premi de novel·la Isabel Clara	***0090**	AYUNTAMIENTO DE ALCOY	3.000,00	Varios	0,00
Conv. concesión subvenciones vehículo eléctrico puro, inversiones financieramente sostenibles. Anualidad	***5793**	TRUCKDEAL S.L.	122.210,00	Varios	0,00
Conv. concesión subvenciones vehículo eléctrico puro, inversiones financieramente sostenibles. Anualidad	***5793**	TRUCKDEAL S.L.	122.210,00	Varios	0,00
Conv. concesión subvenciones vehículo eléctrico puro, inversiones financieramente sostenibles. Anualidad	***5793**	TRUCKDEAL S.L.	24.442,00	Varios	0,00

EXCMA. DIPUTACION PROVINCIAL
DE ALICANTE
C.I.F. P0300000-G

TRANSFERENCIAS Y SUBVENCIONES CONCEDIDAS

CARACTERÍSTICAS	NIF DEL PERCEPTOR	DENOMINACIÓN DEL PERCEPTOR	IMPORTE	FINALIDAD	REINTEGROS
Conv. concesión subvenciones vehículo eléctrico puro, inversiones financieramente sostenibles. Anualidad	***5793**	TRUCKDEAL S.L.	73.326,00	Varios	0,00
ASISTENCIA TÉCNICA REALIZACIÓN FERIA DE SANTA MARÍA MAGDALENA	***0210**	AYUNTAMIENTO DE BANYERES DE MARIOLA	6.652,75	Varios	0,00
UNIVERSAL SYMPHONY ORQUESTRA (ASSOCIACIÓ ALJUB MUSIC) EN PEGO-71. "CAMPAÑA DE ORQUESTAS	***1020**	AYUNTAMIENTO DE PEGO	4.500,00	Varios	0,00
ORQUESTA DE JÓVENES DE LA PROVINCIA DE ALICANTE EN SAN FULGENCIO-80. "CAMPAÑA MÚSICA	***1180**	AYUNTAMIENTO DE SAN FULGENCIO	3.000,00	Varios	0,00
GRUPO DE DOLÇAINERS "LA DEGOLLÀ" D'ALCOI EN BENIMASSOT-14. L3. "CAMPAÑA	***0390**	AYUNTAMIENTO DE BENIMASSOT	800,00	Varios	0,00
CORAL DEL VINALOPÓ EN NOVELDA-20. LÍNEA 4. "CAMPAÑA DE MÚSICA DE ORQUESTAS Y	***0930**	AYUNTAMIENTO DE NOVELDA	500,00	Varios	0,00
ORQUESTA FILARMÓNICA DE LA UNIVERSIDAD DE ALICANTE EN COCENTAINA-35. L1. "CAMPAÑA	***0560**	AYUNTAMIENTO DE COCENTAINA	3.000,00	Varios	0,00
100% subvención 1.- Redacción de los Planes.CONV. SUBV. AYTOS. REDACCIÓN PLANES/PROYECTOS	***0790**	AYUNTAMIENTO DE IBI	17.303,00	Varios	0,00
Espectáculo de ópera infantil. Convoc musicales y escénicas L2	***0050**	AYUNTAMIENTO DE ALBATERA	2.000,00	Varios	0,00
Música y Teatro infantil. Convoc Festival Artes escénicas	***1100**	AYUNTAMIENTO DE EL RAFOL D'ALMUNIA	1.815,00	Varios	0,00

TRANSFERENCIAS Y SUBVENCIONES CONCEDIDAS

CARACTERÍSTICAS	NIF DEL PERCEPTOR	DENOMINACIÓN DEL PERCEPTOR	IMPORTE	FINALIDAD	REINTEGROS
Subv. nominativa "COORDINADORA DE ASOCIACIONES SOLIDARIAS PUEBLO SAHARAUI PROVINCIA DE	***5422**	COORDINADORA DE ASOCIACIONES DE SOLIDARIDAD CON EL PUEBLO SAHARAUI DE LA PROVINCIA DE ALICANTE	9.000,00	Varios	0,00
70. Abono subv. ACTIVE EXTREME GATA 2022. Ayunt y Eatim, en materia de juventud, 2022.	***0710**	AYUNTAMIENTO DE GATA DE GORGOS	1.538,52	Varios	0,00
47 Abono subv.ESPECTÁCUILO PARA EL DÍA DE CARNAVAL . Conv Ayunt y Eatim en materia de juventud, 2022	***0470**	AYUNTAMIENTO DE CALP	1.175,87	Varios	0,00
69. Abono subv.SCAPE ROOM PARANORMAL PORTABLE . Ayunt y Eatim, en materia de juventud, 2022.	***0700**	AYUNTAMIENTO DE FORMENTERA DEL SEGURA	2.108,40	Varios	0,00
MASA CORAL JOSÉ HODAR EN ALMORADÍ-4. Convocatoria Orquestas y ensembles L4	***0150**	AYUNTAMIENTO DE ALMORADI	500,00	Varios	0,00
ASOCIACIÓN BRASS ACADEMY DE ALICANTE EN BENIARRÉS-17. Convoc Orquestas y ensembles L1	***0280**	AYUNTAMIENTO DE BENIARRES	3.600,00	Varios	0,00
COLLA DE DOLÇAINERS LARRAIX EN EL CAMPELLO-24. Convoc Orquestas y ensembles L3	***0500**	AYUNTAMIENTO DE EL CAMPELLO	800,00	Varios	0,00
ORQUESTA DE PULSO Y PUA BATISTE MUT EN EL CAMPELLO-4. Convocatoria Orquestas y ensembles L2	***0500**	AYUNTAMIENTO DE EL CAMPELLO	600,00	Varios	0,00
Gastos de celebración de la actividad denominada "Geolodía" , anualidad 2022. Ayuntamiento de Quatretondeta. 2022	***0600**	AYUNTAMIENTO DE CUATRETONDETA	6.000,00	Varios	0,00
82. Abono subv JORNDASAS LÚDICAS MULTIACTIVIDAD Ayunt y Eatim, en materia de juventud 2022	***0850**	AYUNTAMIENTO DE LLIBER	1.434,90	Varios	0,00

TRANSFERENCIAS Y SUBVENCIONES CONCEDIDAS

CARACTERÍSTICAS	NIF DEL PERCEPTOR	DENOMINACIÓN DEL PERCEPTOR	IMPORTE	FINALIDAD	REINTEGROS
16. Abono subv. I FERIA FANDOM ASPE Conv. subv. Ayuntamientos y Eatim en materia de juventud, 2022.	***0190**	AYUNTAMIENTO DE ASPE	1.383,10	Varios	0,00
BENIARRÉS ANTICIPO SUBV. BONO-CONSUMO PROMOCIÓN CONSUMO.	***0280**	AYUNTAMIENTO DE BENIARRES	15.260,00	Varios	10,00
74.Jornada online prevención de adicciones a las tecnologías y pantallas.	***1420**	AYUNTAMIENTO DE PILAR DE LA HORADADA	1.081,44	Varios	0,00
CAMPAÑA MYT 2022. 2º PERIODO. ACTUACIÓN "UN BIBLIOTECARI EN APURS" EN PLANES-216.	***5805**	ASOC. CULTURAL EL BARRET MAGIC	1.600,00	Varios	0,00
Correfocs. Convoc fomento del valenciano	***0520**	AYUNTAMIENTO DE CAÑADA	2.000,00	Varios	0,00
Representació teatral infantil en valencià. Convoc fomento del valenciano	***1140**	AYUNTAMIENTO DE LA ROMANA	1.700,00	Varios	0,00
Representació teatral en valencià "El verí del teatre". Convoc fomento del valenciano	***0900**	AYUNTAMIENTO DE MUTXAMEL	2.000,00	Varios	0,00
Ciclo monográfico sobre el castillo de Ambra: fomento y puesta en valor de la cultura tradicional de nuestros antepasad.	***1020**	AYUNTAMIENTO DE PEGO	1.023,75	Varios	0,00
Prestación II. 100% Concesión Subvención para la redacción y presentación de proyectos europeos,	***0790**	AYUNTAMIENTO DE IBI	1.694,00	Varios	0,00
II Festival de artes escénicas anualidad 2022. Convoc musicales y escénicas L1	***1020**	AYUNTAMIENTO DE PEGO	5.000,00	Varios	0,00

TRANSFERENCIAS Y SUBVENCIONES CONCEDIDAS

CARACTERÍSTICAS	NIF DEL PERCEPTOR	DENOMINACIÓN DEL PERCEPTOR	IMPORTE	FINALIDAD	REINTEGROS
Segunda portación de Diputación al Consorcio Plan Zonal de Residuos 7 A2 (XIV). Anualidad 2022.	***0005**	CONSORCIO EJECUCION PLAN ZONAL RESIDUOS 7 AREA GESTION A2	48.436,66	Varios	0,00
PAGO MODELO 1A 2020.CER.018 ALMUDAINA Rehabilitación del pavimento de la playa y borde de la piscina municipal	***0160**	AYUNTAMIENTO DE ALMUDAINA	30.865,79	Varios	0,00
PAGO CERT 1 A 4 ÚLT. 2020.CER.038 BENIARBEIG Construcción de vestuarios para frontón municipal en Calle de la	***0260**	AYUNTAMIENTO DE BENIARBEIG	54.980,00	Varios	0,00
PAGO CERT 5 A 7 FINAL 2019.OYS.018 DOLORES: RENOV.PAVIMENTOS C/GUARDAMAR DEL SEGURA Y OTRAS	***0640**	AYUNTAMIENTO DE DOLORES	101.010,29	Varios	0,00
PAGO MODELO 1A 2020.CER.017 ALMUDAINA Mejora accesos al casco urbano desde CV-780 por camino La	***0160**	AYUNTAMIENTO DE ALMUDAINA	36.300,00	Varios	0,00
PAGO CERT 1 A 4 2020.CER.045 BENIARRÉS Reforma en el antiguo ayuntamiento	***0280**	AYUNTAMIENTO DE BENIARRES	47.891,80	Varios	0,00
Subvención a la REDACCIÓN DEL PROYECTO de la obra - 2020.CER.033_BENEJÚZAR	***0240**	AYUNTAMIENTO DE BENEJUZAR	1.389,12	Varios	0,00
PAGO MODELO 1A 2020.CER.237 ALGORFA: Pista de skate	***0120**	AYUNTAMIENTO DE ALGORFA	48.346,00	Varios	0,00
PAGO CERT 3 2020.CER.080 CALLOSA D'EN SARRIÁ Acond. de pavimentos y accesibilidad en calle Sant Isidre	***0480**	AYUNTAMIENTO DE CALLOSA D'EN SARRIA	25.816,45	Varios	0,00
Subvención a la REDACCIÓN DEL PROYECTO de la obra - 2020.CER.004_AGRES	***0030**	AYUNTAMIENTO DE AGRES	1.626,14	Varios	0,00

TRANSFERENCIAS Y SUBVENCIONES CONCEDIDAS

CARACTERÍSTICAS	NIF DEL PERCEPTOR	DENOMINACIÓN DEL PERCEPTOR	IMPORTE	FINALIDAD	REINTEGROS
PAGO CERT 1 2020.CER.196 BANYERES DE MARIOLA: Vestuarios y aseos parque Villa Rosario. Instal.munic.	***0210**	AYUNTAMIENTO DE BANYERES DE MARIOLA	15.549,93	Varios	0,00
PAGO MODELO 1A 2020.CER.187 XALÓ Restauració, posada en valor i adequació del forn romano	***0810**	AYUNTAMIENTO DE XALO	15.868,00	Varios	0,00
PAGO CERT 7 2020.PLA.143 ELS POBLETS: Terminació urbanització C/ 17, C/17A i C/18 Pda. Platja Almadrava	***1260**	AYUNTAMIENTO DE ELS POBLETS	23.219,08	Varios	0,00
PAGO CERT 8 A 10 2020.CER.212 JÁVEA: Renovación integral del Parc Reina Sofia del barrio Thiviers.	***0820**	AYUNTAMIENTO DE JAVEA	22.406,74	Varios	0,00
Subvención a la REDACCIÓN DEL PROYECTO de la obra - 2020.CER.043_BENIARRÉS	***0280**	AYUNTAMIENTO DE BENIARRES	1.573,00	Varios	0,00
Subvención a la REDACCIÓN DEL PROYECTO de la obra - 2020.CER.267_FORMENTERA DEL	***0700**	AYUNTAMIENTO DE FORMENTERA DEL SEGURA	4.658,50	Varios	0,00
Subvención a la REDACCIÓN DEL PROYECTO de la obra - 2020.CER.256_Callosa de Segura	***0490**	AYUNTAMIENTO DE CALLOSA DE SEGURA	5.929,00	Varios	0,00
Subvención a la REDACCIÓN DEL PROYECTO de la obra - 2020.CER.241_Benejúzar	***0240**	AYUNTAMIENTO DE BENEJUZAR	4.340,23	Varios	0,00
Subvención a la REDACCIÓN DEL PROYECTO para la obra - 2020.PLA.191_MILLENA	***0860**	AYUNTAMIENTO DE MILLENA	1.545,38	Varios	0,00
Subvención a la REDACCIÓN DEL PROYECTO para la obra - 2020.CER.255_Callosa de Segura	***0490**	AYUNTAMIENTO DE CALLOSA DE SEGURA	2.150,26	Varios	0,00

EXCMA. DIPUTACION PROVINCIAL
DE ALICANTE
C.I.F. P0300000-G

TRANSFERENCIAS Y SUBVENCIONES CONCEDIDAS

CARACTERÍSTICAS	NIF DEL PERCEPTOR	DENOMINACIÓN DEL PERCEPTOR	IMPORTE	FINALIDAD	REINTEGROS
PAGO CERT 1 A 4 2020.CER.304 SAN FULGENCIO: Instal.césped artificial en campo fútbol 8 zona deportiva municipal...	***1180**	AYUNTAMIENTO DE SAN FULGENCIO	158.612,15	Varios	0,00
PAGO CERT 1 2020.CER.299 QUATRETONDETA: Mejora de la C/Pais Valencià, San Gregorio i zonas contiguas	***0600**	AYUNTAMIENTO DE CUATRETONDETA	53.968,03	Varios	0,00
Subvención a la REDACCIÓN DEL PROYECTO - 2020.CER.300_QUATRETONDETA	***0600**	AYUNTAMIENTO DE CUATRETONDETA	1.626,24	Varios	0,00
PAGO CERT 9 2020.PLA.283 TORREMANZANAS: Refuerzo talud Av.País Valencià con el parque público	***1320**	AYUNTAMIENTO DE LA TORRE DE LES MAÇANES	4.168,20	Varios	0,00
REHABILITACION DE FACHADA Y SUSTITUCION DE VENTANAS EN LA IGLESIA DE SAN MIGUEL ARCANGEL	***0170**	AYUNTAMIENTO DE L'ALQUERIA D'ASNAR	37.999,99	Varios	0,00
Subvención a la REDACCIÓN DEL PROYECTO de la obra - 2020.PLA.020_ALFAFARA	***0100**	AYUNTAMIENTO DE ALFAFARA	5.024,27	Varios	0,00
Subvención a la REDACCIÓN DEL PROYECTO de la obra - 2020.PLA.020_ALFAFARA	***0100**	AYUNTAMIENTO DE ALFAFARA	1.356,80	Varios	0,00
PAGO CERT 1 2020.CER.241 BENEJÚZAR: Sustit.luminarias VSAP por LED con sist.telegestión punto(..)	***0240**	AYUNTAMIENTO DE BENEJUZAR	101.572,53	Varios	0,00
PAGO CERT 1 Y 2 2020.CER.127 JACARILLA Adecuación de zona verde para construcción de parque junto a	***0800**	AYUNTAMIENTO DE JACARILLA	70.415,14	Varios	0,00
Subvención a la REDACCIÓN DEL PROYECTO - 2020.CER.299_QUATRETONDETA	***0600**	AYUNTAMIENTO DE CUATRETONDETA	3.469,95	Varios	0,00

EXCMA. DIPUTACION PROVINCIAL
DE ALICANTE
C.I.F. P0300000-G

TRANSFERENCIAS Y SUBVENCIONES CONCEDIDAS

CARACTERÍSTICAS	NIF DEL PERCEPTOR	DENOMINACIÓN DEL PERCEPTOR	IMPORTE	FINALIDAD	REINTEGROS
Subvención a la REDACCIÓN DEL PROYECTO - 2020.CER.045_BENIARRÉS	***0280**	AYUNTAMIENTO DE BENIARRES	3.630,00	Varios	0,00
PAGO 1 A 3 ÚLTIMA 2020.CER.084 CAMPO DE MIRRA Mejora urbanización de viales anexos a paracela	***0510**	AYUNTAMIENTO DE CAMPO DE MIRRA	145.761,43	Varios	0,00
PAGO CERT 1 A 4 2019SON152 SANTA POLA: "MEJORA SOSTEN. C/ AZAHAR Y ADYAC.(..)	***1210**	AYUNTAMIENTO DE SANTA POLA	57.668,87	Varios	0,00
PAGO CERT 4 A 6 ÚLTIMA 2020.PLA.282 TORMOS: Reurbanización de un tramo de la Avda. Dr. Tomás Mut.	***1310**	AYUNTAMIENTO DE TORMOS	25.792,39	Varios	0,00
Subvención a la REDACCIÓN DEL PROYECTO de la obra - 2020.CER.178_TÁRBENA	***1270**	AYUNTAMIENTO DE TARBENA	2.910,44	Varios	0,00
RECUPERACION Y ADECUACION DE ACCESOS Y ENTORNOS DEL POZO DE LA NIEVE	***1000**	AYUNTAMIENTO DE PARCENT	33.250,00	Varios	0,00
122. Abono subv. EVENTO TECNOLÓGICO Conv. Aytos. y EATIM en materia de juventud, anualidad 2022	***1230**	AYUNTAMIENTO DE SAX	1.383,10	Varios	0,00
SUBVENCIÓN AL AYUNTAMIENTO DE DOLORES PARA SERVICIOS SOCIALES DE ATENCIÓN PRIMARIA.	***0640**	AYUNTAMIENTO DE DOLORES	9.307,97	Varios	0,00
Representación teatral infantil en valenciano. Convoc fomento del valenciano	***0240**	AYUNTAMIENTO DE BENEJUZAR	1.452,00	Varios	0,00
NUCIA (LA) ANTICIPO SUBV. BONO-CONSUMO PROMOCIÓN CONSUMO	***0940**	AYUNTAMIENTO DE LA NUCIA	92.175,00	Varios	8.772,00

EXCMA. DIPUTACION PROVINCIAL
DE ALICANTE
C.I.F. P0300000-G

TRANSFERENCIAS Y SUBVENCIONES CONCEDIDAS

CARACTERÍSTICAS	NIF DEL PERCEPTOR	DENOMINACIÓN DEL PERCEPTOR	IMPORTE	FINALIDAD	REINTEGROS
ELCHE ANTICIPO SUBV. BONO-CONSUMO PROMOCIÓN CONSUMO	***0650**	AYUNTAMIENTO DE ELCHE	547.815,00	Varios	0,00
Concierto de música de dolçaina i tabal. Convoc fomento del valenciano	***0020**	AYUNTAMIENTO DE AGOST	2.000,00	Varios	0,00
Gimkana pirata: animació en valencià del pirata Dragut, famós corsari que va atacar les costes valencianes S. XVI.	***1160**	AYUNTAMIENTO DE SALINAS	1.996,50	Varios	0,00
Proyecto "Los libros son cultura":adquisición de libros de lectura para escolares. Convoc musicales y	***0120**	AYUNTAMIENTO DE ALGORFA	2.752,93	Varios	0,00
Parque encuentado: narraciones orales para público infantil. Convoc musicales y escénicas L2	***0020**	AYUNTAMIENTO DE AGOST	2.000,00	Varios	0,00
Festival Dansa Les Ones. Convoc musicales y escénicas L1	***0310**	AYUNTAMIENTO DE BENIDORM	6.000,00	Varios	0,00
Festinovelda 2022. VI festival de teatro infantil. Convoc musicales y escénicas L1	***0930**	AYUNTAMIENTO DE NOVELDA	4.789,50	Varios	0,00
Música, Teatro, Teatro infantil, Danza y Circo. Convoc Festival artes escénicas	***0240**	AYUNTAMIENTO DE BENEJUZAR	9.333,60	Varios	0,00
Actuación cómico humorística. Convoc musicales y escénicas L1	***0880**	AYUNTAMIENTO DE MONFORTE DEL CID	3.993,00	Varios	0,00
Espectáculo de pompas para público infantil. Convoc musicales y escénicas L2	***0880**	AYUNTAMIENTO DE MONFORTE DEL CID	1.936,00	Varios	0,00

TRANSFERENCIAS Y SUBVENCIONES CONCEDIDAS

CARACTERÍSTICAS	NIF DEL PERCEPTOR	DENOMINACIÓN DEL PERCEPTOR	IMPORTE	FINALIDAD	REINTEGROS
CATRAL ANTICIPO SUBV. BONO-CONSUMO PROMOCIÓN CONSUMO	***0550**	AYUNTAMIENTO DE CATRAL	58.600,00	Varios	4.900,00
CAMPAÑA MYT 2022. 2º PERIODO. ACTUACIÓN "TEATRO EN LA GUERRA DE MIGUEL HERNÁNDEZ" EN	***6919**	VIDAL GUILLAMON, JOSE MANUEL	1.599,99	Varios	0,00
CAMPAÑA MYT 2022. 2º PERIODO. ACTUACIÓN "CONCIERTO LÍRICO" EN POLOP-148	***5410**	CORAL ILLICITANA	1.200,00	Varios	0,00
CAMPAÑA MYT 2022. 2º PERIODO. ACTUACIÓN "AVENTURA PREHISTÓRICA" EN GATA DE	***7012**	ESPECTACLES DAVID, S.L.	1.600,00	Varios	0,00
CAMPAÑA MYT 2022. 2º PERIODO. ACTUACIÓN "UN MUNDO DE SORPRESAS" EN BENIMARFULL-182	***5805**	ASOC. CULTURAL EL BARRET MAGIC	1.900,00	Varios	0,00
CAMPAÑA MYT 2022. 2º PERIODO. ACTUACIÓN "REC.ON (STRUCCIÓN)" EN VILLAJOYOSA-118	***7914**	RUIZ MOLINA, LUCAS JUAN	1.300,00	Varios	0,00
CAMPAÑA MYT 2022. 2º PERIODO. ACTUACIÓN "DOLÇ-CINEMA" EN PETRER-205	***5516**	COLLA DE DOLÇAINERS I TABALETERS EL TERROS DE PETRER	975,00	Varios	0,00
CAMPAÑA MYT 2022. 2º PERIODO. ACTUACIÓN "MARIACHI SHOW LATINO" EN LLOSA DE CAMACHO-97	***4945**	GLOBALPLAY ENTERTAINMENT, S. L. U.	1.900,00	Varios	0,00
CAMPAÑA MYT 2022. 2º PERIODO. ACTUACIÓN "REC.ON (STRUCCIÓN)" EN NOVELDA-69	***7914**	RUIZ MOLINA, LUCAS JUAN	1.300,00	Varios	0,00
CAMPAÑA MYT 2022. 2º PERIODO. ACTUACIÓN "RITMOS ANIMALESCOS" EN LA LLOSA DE CAMACHO-220	***4138**	CELDRAN GARCIA, ALBERTO	1.900,00	Varios	0,00

EXCMA. DIPUTACION PROVINCIAL
DE ALICANTE
C.I.F. P0300000-G

TRANSFERENCIAS Y SUBVENCIONES CONCEDIDAS

CARACTERÍSTICAS	NIF DEL PERCEPTOR	DENOMINACIÓN DEL PERCEPTOR	IMPORTE	FINALIDAD	REINTEGROS
CAMPAÑA MYT 2022. 2º PERIODO. ACTUACIÓN "UN DIA GENIAL" EN ORBA-194	***8472**	INMACULADA FERRER PEREZ	1.600,00	Varios	0,00
CAMPAÑA MYT 2022. 2º PERIODO. ACTUACIÓN "PUFF, EL DRAGÓN MÁGICO" EN ELS POBLETS-82	***8472**	INMACULADA FERRER PEREZ	1.600,00	Varios	0,00
CAMPAÑA MYT 2022. 2º PERIODO. ACTUACIÓN "PUFF, EL DRAGÓN MÁGICO" EN BENIDOLEIG-76	***8472**	INMACULADA FERRER PEREZ	1.900,00	Varios	0,00
CAMPAÑA MYT 2022. 2º PERIODO. ACTUACIÓN "CALACAS" EN XALÓ-67	***1667**	GARCIA CASELLES, ALBERTO	1.584,00	Varios	0,00
CAMPAÑA MYT 2022. 2º PERIODO. ACTUACIÓN "LA GRAN GALA" EN FAMORCA-268	***7564**	ESCAMILLA GOMEZ, MAGDA - FABIOLA	2.000,00	Varios	0,00
CAMPAÑA MYT 2022. 2º PERIODO. ACTUACIÓN "UN MUNDO DE SORPRESAS" EN BENILLUP-163	***5805**	ASOC. CULTURAL EL BARRET MAGIC	1.900,00	Varios	0,00
CAMPAÑA MYT 2022. 2º PERIODO. ACTUACIÓN "SALVEM EL PLANETA" EN BENIARDÀ-249	***7012**	ESPECTACLES DAVID, S.L.	1.800,00	Varios	0,00
CAMPAÑA MYT 2022. 2º PERIODO. ACTUACIÓN "DIVERSIÓN ESPACIAL" EN AGRES-119	***7012**	ESPECTACLES DAVID, S.L.	1.567,50	Varios	0,00
CAMPAÑA MYT 2022. 1er PERIODO. ACTUACIÓN "SOY DE LA VEGA BAJA, LA HISTORIA" EN GUARDAMAR DEL	***8481**	MARTINEZ GUTIERREZ, JOSE MANUEL	1.300,00	Varios	0,00
CAMPAÑA MYT 2022. 2º PERIODO. ACTUACIÓN "AVENTURA PREHISTÓRICA" EN LLÍBER-74	***7012**	ESPECTACLES DAVID, S.L.	1.900,00	Varios	0,00

TRANSFERENCIAS Y SUBVENCIONES CONCEDIDAS

CARACTERÍSTICAS	NIF DEL PERCEPTOR	DENOMINACIÓN DEL PERCEPTOR	IMPORTE	FINALIDAD	REINTEGROS
CAMPAÑA MYT 2022. 2º PERIODO. ACTUACIÓN "UN MUNDO DE SORPRESAS" EN BENILLOBA-66	***5805**	ASOC. CULTURAL EL BARRET MAGIC	1.900,00	Varios	0,00
CAMPAÑA MYT 2022. 2º PERIODO. ACTUACIÓN "CINEMA EN LA CALLE/ CINEMA AL CARRER 1" EN GRANJA DE	***5195**	ALSON ESPECTACULOS, S.L.	600,16	Varios	0,00
CAMPAÑA MYT 2022. 2º PERIODO. ACTUACIÓN "CONCIERTO LÍRICO" EN TÀRBENA-126	***8271**	ORFEON MARE NOSTRUM	1.300,00	Varios	0,00
CAMPAÑA MYT 2022. 2º PERIODO. ACTUACIÓN "CINE EN LA CALLE/CINEMA AL CARRER 1" EN	***5195**	ALSON ESPECTACULOS, S.L.	712,69	Varios	0,00
CAMPAÑA MYT 2022. 2º PERIODO. ACTUACIÓN "ESTA NOCHE, ZARZUELA" EN ASPE-180	***5684**	AGRUPACION LIRICA CIUDAD DE ELDA	1.300,00	Varios	0,00
CAMPAÑA MYT 2022. 2º PERIODO. ACTUACIÓN "SABOR DE TANGOS "EL ESPECTÁCULO" EN LORCHA-03	***2863**	ASOC. SOCIOCULTURAL HISPANO-ARGENTINA ME LO CONTO BUENOS AIRES	2.000,00	Varios	0,00
CAMPAÑA MYT 2022. 2º PERIODO. ACTUACIÓN "CALACAS" EN SAGRA-198	***1667**	GARCIA CASELLES, ALBERTO	1.881,00	Varios	0,00
CAMPAÑA MYT 2022. 2º PERIODO. ACTUACIÓN "EL CRISTAL DE AYGOS" EN HONDÓN DE LOS FRAILES-89	***3731**	ASOC. TEATRO RYD	1.890,50	Varios	0,00
ILUMINACIÓN CAMPAÑA DE NAVIDAD-REYES 2021	***0260**	AYUNTAMIENTO DE BENIARBEIG	1.721,34	Varios	0,00
ILUMINACIÓN CAMPAÑA DE NAVIDAD-REYES 2021	***0290**	AYUNTAMIENTO DE BENIGEMBLA	1.694,00	Varios	0,00

EXCMA. DIPUTACION PROVINCIAL
DE ALICANTE
C.I.F. P0300000-G

TRANSFERENCIAS Y SUBVENCIONES CONCEDIDAS

CARACTERÍSTICAS	NIF DEL PERCEPTOR	DENOMINACIÓN DEL PERCEPTOR	IMPORTE	FINALIDAD	REINTEGROS
ASISTENCIA TÉCNICA ORGANIZACIÓN Y MONTAJE FIRETA DE DIVENDRES SANT	***0350**	AYUNTAMIENTO DE BENILLOBA	6.799,32	Varios	0,00
ALQUILER CARPA, PUBLI., PROMO., ACTIV. COMPL. LIMIT. 30%, X FERIA CALOR NAVIDAD 2021	***0520**	AYUNTAMIENTO DE CAÑADA	6.845,71	Varios	0,00
ALQUILER STANDS PARA LA FERIA DE SAN ISIDRO	***0530**	AYUNTAMIENTO DE CASTALLA	7.000,00	Varios	0,00
ASISTENCIA TÉCNICA ORGANIZACIÓN FERIA GASTRONÓMICA CONFRIDES	***0570**	AYUNTAMIENTO DE CONFRIDES	8.000,00	Varios	0,00
PUBLICIDAD Y PROMOCIÓN DE XIII FERIA NAVIDAD JIJONA 2021	***0830**	AYUNTAMIENTO DE XIXONA	7.000,00	Varios	0,00
ILUMINACIÓN CAMPAÑA NAVIDAD-REYES 2021	***0920**	AYUNTAMIENTO DE MURO DE ALCOY	7.000,00	Varios	0,00
ILUMINACIÓN CAMPAÑA NAVIDAD-REYES 2021	***0750**	AYUNTAMIENTO DE EL CASTELL DE GUADALEST	8.000,00	Varios	0,00
ILUMINACIÓN CAMPAÑA NAVIDAD-REYES 2021	***0930**	AYUNTAMIENTO DE NOVELDA	7.000,00	Varios	0,00
Algueña teatral 2022. Convoc. Musicales y escénicas L1	***0130**	AYUNTAMIENTO DE ALGUEÑA	3.000,00	Varios	0,00
Representación teatral infantil. Convoc. Musicales y escénicas L2	***0130**	AYUNTAMIENTO DE ALGUEÑA	2.000,00	Varios	0,00

TRANSFERENCIAS Y SUBVENCIONES CONCEDIDAS

CARACTERÍSTICAS	NIF DEL PERCEPTOR	DENOMINACIÓN DEL PERCEPTOR	IMPORTE	FINALIDAD	REINTEGROS
CAMPAÑA MYT 2022. 2º PERIODO. ACTUACIÓN "DÍMELO CANTANDO" EN HONDÓN DE LAS NIEVES-91	***2235**	PRODUARTCE, S.L.	1.600,00	Varios	0,00
CAMPAÑA MYT 2022. 2º PERIODO. ACTUACIÓN "CONCIERTO LÍRICO" EN CASTELL DE GUADALEST-155	***8271**	ORFEON MARE NOSTRUM	1.235,00	Varios	0,00
CAMPAÑA MYT 2022. 2º PERIODO. ACTUACIÓN "ESSENZA" EN MURO DE ALCOY-168	***7884**	ASOC KINETIC PERCUSION	1.040,00	Varios	0,00
CAMPAÑA MYT 2022. 2º PERIODO. ACTUACIÓN "SOC DE LA TERRA" EN LA XARA-223	***8481**	MARTINEZ GUTIERREZ, JOSE MANUEL	1.900,00	Varios	0,00
CAMPAÑA MYT 2022. 2º PERIODO. ACTUACIÓN "CONCIERTO LITÚRGICO" EN CASTELL DE GUADALEST-156	***5586**	GRUPO CANTORES DE ALCOY	1.567,50	Varios	0,00
CAMPAÑA MYT 2022. 1er PERIODO. ACTUACIÓN "EN FAMILIA" EN ALMORADÍ-44	***3904**	ASOCIACION CULTURAL KALEIDOS PARA LA MUSICA DE CAMARA	975,00	Varios	0,00
22.CCA.000. SERV. CONTROL CALIDAD AGUA CONSUMO HUMANO 2022 EN MUNICIPIOS POBLACIÓN INF.10.000	***7343**	EMPRESA PROVINCIAL DE AGUAS COSTABLANCA PROAGUAS COSTABLANCA	33.564,55	Varios	0,00
La ruta de les Ermites 2022. Convoc. Musicales y escénicas L1	***0180**	AYUNTAMIENTO DE ALTEA	5.000,00	Varios	0,00
Representación teatral para público infantil. Convoc. Musicales y escénicas L2	***0240**	AYUNTAMIENTO DE BENEJUZAR	1.936,00	Varios	0,00
Jornadas trombonísticas 2022. Convoc. Musicales y escénicas L1	***0430**	AYUNTAMIENTO DE BIAR	3.000,00	Varios	0,00

EXCMA. DIPUTACION PROVINCIAL
DE ALICANTE
C.I.F. P0300000-G

TRANSFERENCIAS Y SUBVENCIONES CONCEDIDAS

CARACTERÍSTICAS	NIF DEL PERCEPTOR	DENOMINACIÓN DEL PERCEPTOR	IMPORTE	FINALIDAD	REINTEGROS
Concierto OJPA. Convoc. Musicales y escénicas L1	***0500**	AYUNTAMIENTO DE EL CAMPELLO	3.000,00	Varios	0,00
Musical infantil Magic Dreams. Convoc. Musicales y escénicas L2	***0500**	AYUNTAMIENTO DE EL CAMPELLO	2.000,00	Varios	0,00
Revistas para la biblioteca municipal de El Campello. Convoc. Musicales y escénicas L3	***0500**	AYUNTAMIENTO DE EL CAMPELLO	792,92	Varios	0,00
Representación teatral infantil verano 2022. Convoc. Musicales y escénicas L2	***0770**	AYUNTAMIENTO DE EL FONDÓ DE LES NEUS	2.000,00	Varios	0,00
Conservación y mejora de senderos homologados en municipios de la provincia de Alicante (anualidad 2022).	***1210**	AYUNTAMIENTO DE SANTA POLA	3.679,66	Varios	0,00
CAMPAÑA MYT 2022. 1er PERIODO. ACTUACIÓN "PIXELADOS-IMPROVISACIÓN	***2013**	AVENDAÑO MARTINEZ, SANTIAGO	1.900,00	Varios	0,00
46. Abono subvención PAMED 2022. 8 banco vestuario y 6 juego pesas	***0700**	AYUNTAMIENTO DE FORMENTERA DEL SEGURA	2.038,39	Varios	0,00
7. Abono subvención PAMED 2022. 1 mesa pingpong; 1 remo; 2 cintas andar; 1 cinta correr; 1 multiestación; 1 elíptica	***0100**	AYUNTAMIENTO DE ALFAFARA	2.574,81	Varios	0,00
76. Abono subvención PAMED 2022. 1 mesa ping pong; 1 kit circuito psicomotricidad	***1360**	AYUNTAMIENTO DE VALL DE GALLINERA	2.849,39	Varios	0,00
Subvención a la REDACCIÓN DEL PROYECTO de la obra - 2020.CER.122_GATA DE GORGOS	***0710**	AYUNTAMIENTO DE GATA DE GORGOS	2.918,45	Varios	0,00

EXCMA. DIPUTACION PROVINCIAL
DE ALICANTE
C.I.F. P0300000-G

TRANSFERENCIAS Y SUBVENCIONES CONCEDIDAS

CARACTERÍSTICAS	NIF DEL PERCEPTOR	DENOMINACIÓN DEL PERCEPTOR	IMPORTE	FINALIDAD	REINTEGROS
Actuació de teatre per a xiquets amb música en directe en valencià. Convoc Fomento del valenciano	***0260**	AYUNTAMIENTO DE BENIARBEIG	1.980,00	Varios	0,00
El castell d'entorn i no entorn, per a Gran Colla de Dolçaines i Percussió. Convoc Fomento del valenciano	***1290**	AYUNTAMIENTO DE TIBI	1.600,00	Varios	0,00
Celebració 9 d'octubre 2021 i fesfoc 2022. Convoc Fomento del valenciano	***1190**	AYUNTAMIENTO DE SANT JOAN D'ALACANT	2.000,00	Varios	0,00
Representació infantil en valencià. Convoc Fomento del valenciano	***1360**	AYUNTAMIENTO DE VALL DE GALLINERA	1.760,00	Varios	0,00
Correfoc. Convoc Fomento del valenciano	***1130**	AYUNTAMIENTO DE ROJALES	2.000,00	Varios	0,00
XXV semana cultural. Convoc. Musicales y escénicas L1	***1410**	AYUNTAMIENTO DE LOS MONTESINOS	4.000,00	Varios	0,00
"Los viernes de Palacio". Convoc. Musicales y escénicas L1	***0003**	INSTITUTO MUNICIPAL DE CULTURA JOAQUIN CHAPAPRIETA TORREGROSA	6.000,00	Varios	0,00
MONOVAR ANTICIPO SUBV. BONO-CONSUMO PROMOCIÓN CONSUMO	***0890**	AYUNTAMIENTO DE MONOVAR	63.425,00	Varios	16.324,00
ALQUILER STAND XI FERIA GASTRONÓMICA Y COMERCIAL "VIVE TEULADA MORAIRA"	***1280**	AYUNTAMIENTO DE TEULADA	7.000,00	Varios	0,00
Subvención nominativa a ACNUR con destino a asistencia básica para la población Siria refugiada en Yemen.	***7575**	ASOCIACIÓN ESPAÑA CON ACNUR	10.000,00	Varios	0,00

TRANSFERENCIAS Y SUBVENCIONES CONCEDIDAS

CARACTERÍSTICAS	NIF DEL PERCEPTOR	DENOMINACIÓN DEL PERCEPTOR	IMPORTE	FINALIDAD	REINTEGROS
ORQUESTA SINFÓNICA VILA DE SANT JOAN DE LA SOC. MUSICAL LA PAZ DE SANT JOAN D'ALACANT EN SANT	***1190**	AYUNTAMIENTO DE SANT JOAN D'ALACANT	4.500,00	Varios	0,00
ACTUACIÓN DE LA ORQUESTA SINFÓNICA DE VILLENA EN LOS MONTESINOS-62_L1. CONV.	***1410**	AYUNTAMIENTO DE LOS MONTESINOS	4.500,00	Varios	0,00
ACTUACIÓN DE LA ORQUESTA SINFÓNICA DE VILLENA EN CREVILLENT-37_L1. CONV.	***0590**	AYUNTAMIENTO DE CREVILLENT	4.500,00	Varios	0,00
ACTUACIÓN DEL GRUP DE DOLÇAINERS "LA DEGOLLÀ" D'ALCOI EN BALONES-6_L3. CONV.	***0200**	AYUNTAMIENTO DE BALONES	800,00	Varios	0,00
AMPLIACIÓN CRÉDITO CONV. SUBV. AYTOS. PLANES DE IGUALDAD 2022.	***0960**	AYUNTAMIENTO DE ONIL	2.667,08	Varios	0,00
121. Subv. CERTAMEN NACIONAL DE MONÓLOGOS DE SANTA POLA 2021 Conv. Aytos. y EATIM en materia de	***1210**	AYUNTAMIENTO DE SANTA POLA	1.642,13	Varios	0,00
103. Abono subv. VIAJES DE OCIO SALUDABLE (ESQUÍ EN SIERRA NEVADA), en materia de juventud,	***1420**	AYUNTAMIENTO DE PILAR DE LA HORADADA	1.573,00	Varios	0,00
86 Abono subv. CONMEMORACIÓN DEL DÍA DE LA JUVENTUD DE MILLENA. Ayunt y Eatim, en materia de juventud	***0860**	AYUNTAMIENTO DE MILLENA	1.693,94	Varios	0,00
65. Abono subv. ACTIVITATS OCI EDUCATIU EN EL POLIESPORTIU MUNICIPAL AYTOSy Eatim, en materia	***1260**	AYUNTAMIENTO DE ELS POBLETS	995,00	Varios	0,00
CAMPAÑA MYT 2022. 2º PERIODO. ACTUACIÓN "DOS DÍAS EN LA VIDA" EN CALP-252	***3339**	BONET RICO, JUAN PEDRO	1.300,00	Varios	0,00

TRANSFERENCIAS Y SUBVENCIONES CONCEDIDAS

CARACTERÍSTICAS	NIF DEL PERCEPTOR	DENOMINACIÓN DEL PERCEPTOR	IMPORTE	FINALIDAD	REINTEGROS
5. Abono subvención PAMED 2022. 1 juego porterías fútbol sala; 1 corchera piscina municipal	***0070**	AYUNTAMIENTO DE ALCOCER DE PLANES	1.819,97	Varios	0,00
31. Abono subvención PAMED 2022. 2 canastas completas baloncesto; 1 mesa ajedrez exterior; 1 mesa ping pong	***0450**	AYUNTAMIENTO DE BOLULLA	2.682,09	Varios	0,00
52. Abono subvención PAMED 2022. 1 portería fútbol 11 móvil; 1 portería fútbol 7 móvil	***1140**	AYUNTAMIENTO DE LA ROMANA	2.413,88	Varios	0,00
75. Abono subvención PAMED 2022. 2 porterías fútbol sala y balonmano; 1 máquina remo	***1320**	AYUNTAMIENTO DE LA TORRE DE LES MAÇANES	2.419,98	Varios	0,00
45. Abono subvención PAMED 2022. Marcador multideportes	***0770**	AYUNTAMIENTO DE EL FONDÓ DE LES NEUS	2.500,00	Varios	0,00
47. Abono subvención PAMED 2022. Espejo, banco y rack, barra, discos,trampolín, tatamis, remo,	***0720**	AYUNTAMIENTO DE GAIANES	2.628,45	Varios	0,00
78. Abono subvención PAMED 2022. 1 prensa piernas	***0810**	AYUNTAMIENTO DE XALO	2.360,24	Varios	0,00
14. Abono subvención PAMED 2022. 1 barra halterofilia; 1 set mancuernas; 1 set pump completo	***0230**	AYUNTAMIENTO DE BENEIXAMA	367,20	Varios	0,00
42. Abono subvención PAMED 2022. 1 portería balonmano; 1 mesa ping pong	***0060**	ENTIDAD LOCAL MENOR LA LLOSA DE CAMACHO	2.500,00	Varios	0,00
14 Plan +Deporte. Almudaina. Impermeabilización piscina municipal. Abono subv. cert. 1 final	***0160**	AYUNTAMIENTO DE ALMUDAINA	29.837,11	Varios	0,00

EXCMA. DIPUTACION PROVINCIAL
DE ALICANTE
C.I.F. P0300000-G

TRANSFERENCIAS Y SUBVENCIONES CONCEDIDAS

CARACTERÍSTICAS	NIF DEL PERCEPTOR	DENOMINACIÓN DEL PERCEPTOR	IMPORTE	FINALIDAD	REINTEGROS
ADJUDICACION BECA EN FORMACIÓN EN TRABAJO SOCIAL DURANTE EL AÑO 2022 (5 MESES), AGOSTO	***7710**	PEREZ LOSADA, MAR	412,90	Varios	0,00
Espectáculo infantil "Lily: un cuento de Torrevieja" Noviembre 2021. Convoc. Musicales y escénicas L2	***0003**	INSTITUTO MUNICIPAL DE CULTURA JOAQUIN CHAPAPRIETA TORREGROSA	2.000,00	Varios	0,00
Conciertos música a la plaça. Convoc. Musicales y escénicas L1	***1190**	AYUNTAMIENTO DE SANT JOAN D'ALACANT	5.000,00	Varios	0,00
Espectáculo teatro musical para público infantil. Convoc. Musicales y escénicas L2	***1190**	AYUNTAMIENTO DE SANT JOAN D'ALACANT	2.000,00	Varios	0,00
Elaboración guia didáctica y materiales complementarios Torre Ansaldo. Convoc. Musicales y escénicas L3	***1190**	AYUNTAMIENTO DE SANT JOAN D'ALACANT	3.000,00	Varios	0,00
Actuación musical en la semana cultural de Benidoleig. Convoc musicales y escénicas L1	***0300**	AYUNTAMIENTO DE BENIDOLEIG	2.700,00	Varios	0,00
GRANJA ROCAMORA ANTICIPO SUBV. BONO-CONSUMO PROMOCIÓN CONSUMO	***0740**	AYUNTAMIENTO DE GRANJA DE ROCAMORA	26.572,00	Varios	1.168,00
Subvención a la ONGD ADCAM: Proyecto “Atención educativa en escuelas y residencias de menores maasai. Kenya”	***0657**	ADCAM ASOCIACION DE DESARROLLO COMERCIO ALTERNATIVO Y MICROCREDITO	14.500,00	Varios	0,00
FESTES JOVENTUT 2022 (33)	***6103**	ASSOCIACIO FESTES SANT ANTONI-JOVENTUT	1.719,92	Varios	0,00
EXPOSICION DE CARTELES CONTRA LA VIOLENCIA DE GENERO (23)	***0310**	AYUNTAMIENTO DE BENIDORM	2.123,55	Varios	0,00

EXCMA. DIPUTACION PROVINCIAL
DE ALICANTE
C.I.F. P0300000-G

TRANSFERENCIAS Y SUBVENCIONES CONCEDIDAS

CARACTERÍSTICAS	NIF DEL PERCEPTOR	DENOMINACIÓN DEL PERCEPTOR	IMPORTE	FINALIDAD	REINTEGROS
7. Abono subv. Escuela de Padres y madres: Aprender a prevenir en familia, para prevención conductas adicitivas	***3422**	ASOCIACION COMARCAL DE AYUDA AL DROGODEPENDIENTE RENACER (ACAD ORIHUELA)	2.464,56	Varios	0,00
111 Plan +Deporte. Redován. Instalación de dos pistas de pádel y reparación de dos pistas de tenis. Abono cert. 0, 1 y 2	***1110**	AYUNTAMIENTO DE REDOVAN	48.288,01	Varios	0,00
Segunda aportación de Diputación al Consorcio de Residuos Plan Zonal 8 A3 (XIII). Año 2022.	***0005**	CONSORCIO EJECUCION PLAN ZONAL RESIDUOS 8 AREA GESTION A3	68.872,77	Varios	0,00
UNIVERSAL SYNPHONY ORQUESTRA (ASSOCIACIÓ ALJUB MUSIC) EN BENIARBEIG-15. L1_CONV.	***0260**	AYUNTAMIENTO DE BENIARBEIG	4.500,00	Varios	0,00
ACTUACIÓN DE LA ORQUESTA DE JÓVENES DE LA PROVINCIA DE ALICANTE EN LA NUCÍA-58. L1_CONV.	***0940**	AYUNTAMIENTO DE LA NUCIA	3.000,00	Varios	0,00
ACTUACIÓN DEL GRUP DE DOLÇAINERS "LA DEGOLLÀ" D'ALCOI EN ALGORFA-5_L3. CONV.	***0120**	AYUNTAMIENTO DE ALGORFA	800,00	Varios	0,00
ABONO DE SUBVENCION AL AYUNTAMIENTO DE PINOSO PARA ACTIVIDADES DE JUVENTUD,	***1050**	AYUNTAMIENTO DE PINOSO	2.004,79	Varios	0,00
120. Abono subv. ESCUELA MUNICIPAL DE CREACIÓN JOVEN Conv. Aytos. y EATIM en materia de juventud, anualidad	***1190**	AYUNTAMIENTO DE SANT JOAN D'ALACANT	2.004,79	Varios	0,00
50. Abono subv.TALLERES TECNOLÓGICOS: ROBÓTICA . Conv Ayunt y Eatim en materia de juventud,	***0530**	AYUNTAMIENTO DE CASTALLA	1.849,36	Varios	0,00
12. Abono subv. TORNEO FORNITE ON LINE III EDICIÓN. Conv. subv. Ayuntamientos y Eatim en materia de	***0150**	AYUNTAMIENTO DE ALMORADI	1.458,05	Varios	0,00

TRANSFERENCIAS Y SUBVENCIONES CONCEDIDAS

CARACTERÍSTICAS	NIF DEL PERCEPTOR	DENOMINACIÓN DEL PERCEPTOR	IMPORTE	FINALIDAD	REINTEGROS
30. Abono subv.FESTA DELS JOVES Conv. Ayunt y Eatim en materia de juventud, 2022.	***0330**	AYUNTAMIENTO DE BENIFATO	1.693,94	Varios	0,00
115 Abono subv.TALLERES DE CARACTERIZACIÓN Y MAQUILLAJE DE FANTASÍA, en materia de juventud,	***1180**	AYUNTAMIENTO DE SAN FULGENCIO	880,00	Varios	0,00
ENSEMBLE DE SAXOFONES DE ALICANTE DE LA ASOC. CULT. MUSICA DE HOY EN AGRES-3_L1. CONV.	***0030**	AYUNTAMIENTO DE AGRES	2.900,00	Varios	0,00
ENSEMBLE DE SAXOFONES DE ALICANTE DE LA ASOC CULT MUSICA DE HOY EN FAMORCA-44_L1. CONV.	***0680**	AYUNTAMIENTO DE FAMORCA	2.900,00	Varios	0,00
ORQUESTA SINFÓNICA DE VILLENA EN PETRER-73_L1. CONV. ORQUESTAS Y ENSEMBLES 2022.	***1040**	AYUNTAMIENTO DE PETRER	4.500,00	Varios	0,00
JOVEN ORQUESTA SINFÓNICA DE TORREVIEJA DE LA ASOCIACIÓN MUSICAL Y CULTURAL ARS AETHERIA	***0780**	AYUNTAMIENTO DE HONDON DE LOS FRAILES	3.000,00	Varios	0,00
ACTUACIÓN DE LA ORQUESTA PULSO I PUA LA MUNTANYA EN BENIARDA-2_LÍNEA 2. CONV.	***0270**	AYUNTAMIENTO DE BENIARDA	600,00	Varios	0,00
ACTUACIÓN DEL GRUP DE CORDA PONOIG EN TÀRBENA-13_L2. CONV. ORQUESTAS Y ENSEMBLES 2022.	***1270**	AYUNTAMIENTO DE TARBENA	600,00	Varios	0,00
ACTUACIÓN DE LA COLLA DOLÇAINA I TABAL EL GINGOLER EN BENIARDÀ-10. LÍNEA 3. CONV.	***0270**	AYUNTAMIENTO DE BENIARDA	800,00	Varios	0,00
IV ESCUELA DE COEDUCACION EL GARROFER (111)	***1360**	AYUNTAMIENTO DE VALL DE GALLINERA	2.757,37	Varios	0,00

TRANSFERENCIAS Y SUBVENCIONES CONCEDIDAS

CARACTERÍSTICAS	NIF DEL PERCEPTOR	DENOMINACIÓN DEL PERCEPTOR	IMPORTE	FINALIDAD	REINTEGROS
ACTUACIÓN DE LA COLLA DE DOLÇAINERS I TABALETERS EL PINYOL EN TÀRBENA-42_L3. CONV.	***1270**	AYUNTAMIENTO DE TARBENA	800,00	Varios	0,00
GRUP DE DOLÇAINERS "LA DEGOLLÀ" D'ALCOI EN BENEJUZAR-8_L3. CONV. ORQUESTAS Y ENSEMBLES,	***0240**	AYUNTAMIENTO DE BENEJUZAR	800,00	Varios	0,00
ACTUACIÓN DEL ENSEMBLE DE SAXOFONES DE ALICANTE DE LA ASOC CULT MUSICA DE HOY EN	***0270**	AYUNTAMIENTO DE BENIARDA	3.500,00	Varios	0,00
75. JORNADA DE CONVIVENCIA	***3396**	CLUB DE CONVIVENCIA DE PENSIONISTES Y JUBILATS DE ORXETA	1.393,88	Varios	0,00
46. GIMNASIA TERAPÉUTICA PARA MAYORES-JORNADAS DE DIGITALIZACIÓN PARA PERSONAS	***7922**	PENSIONISTAS Y JUBILADOS PEÑA ROTJA	1.393,88	Varios	0,00
77. GIMNASIA TERAPÉUTICA PARA MAYORES	***1083**	ASOCIACIÓN DE JUBILADOS Y PENSIONISTAS UDP DE PEDREGUER	1.278,51	Varios	0,00
ACTUACIÓN DE LA CORAL POLIFÓNICA ANTONIO BERENGUER EN POLOP-23_L4. CONV. DE	***1070**	AYUNTAMIENTO DE POLOP	500,00	Varios	0,00
XXIII Curso internacional música Benidorm y XXIII concurso de música de Benidorm, subvención especial relieve	***0310**	AYUNTAMIENTO DE BENIDORM	7.886,05	Varios	0,00
5. OCIO Y CONVIVENCIA	***4095**	ASOC. HUMANITARIA DE ENFERMEDADES DEGENERATIVAS Y SINDROMES EN LA INFANCIA Y LA ADOLESCENCIA	450,00	Varios	0,00
EDUCANDO EN IGUALDAD EN REDOVAN. PROYECTO DE TALLERES EDUCATIVOS PARA LA PROMOCION	***1110**	AYUNTAMIENTO DE REDOVAN	3.000,00	Varios	0,00

EXCMA. DIPUTACION PROVINCIAL
DE ALICANTE
C.I.F. P0300000-G

TRANSFERENCIAS Y SUBVENCIONES CONCEDIDAS

CARACTERÍSTICAS	NIF DEL PERCEPTOR	DENOMINACIÓN DEL PERCEPTOR	IMPORTE	FINALIDAD	REINTEGROS
Conservación y mejora de senderos homologados en municipios de la provincia de Alicante, 2022. Ayto. de	***0820**	AYUNTAMIENTO DE JAVEA	3.270,81	Varios	0,00
CAMPAÑA MYT 2022. 2º PERIODO. ACTUACIÓN "ACRO BALANCE" EN TEULADA-293	***2948**	GOMEZ SANCHEZ, JAVIER	1.300,00	Varios	0,00
CAMPAÑA MYT 2022. 2º PERIODO. ACTUACIÓN "CALACAS" EN BENIMELI-133	***1667**	GARCIA CASELLES, ALBERTO	1.881,00	Varios	0,00
CAMPAÑA MYT 2022. 2º PERIODO. ACTUACIÓN "DIVERSIÓN ESPACIAL" EN ALCALALÍ-241	***7012**	ESPECTACLES DAVID, S.L.	1.567,50	Varios	0,00
27 Plan +Deporte. Beniarrés. Mejora instalaciones piscina municipal. Abono subv. cert. 1 final	***0280**	AYUNTAMIENTO DE BENIARRES	38.799,24	Varios	0,00
41 Plan +Deporte. Bigastro. Construcción de dos pistas de pádel. Abono subv. certificaciones 1 y 2 final	***0440**	AYUNTAMIENTO DE BIGASTRO	48.319,17	Varios	0,00
MUJERES Y TIC: ENFRENTANDO LA BRECHA DIGITAL DE GENERO. II EDICION (66)	***0940**	AYUNTAMIENTO DE LA NUCIA	1.382,79	Varios	0,00
Programación infantil 2021-2022, dentro de la Subvención a Ayuntamientos de la Provincia de Alicante para la realización	***1390**	AYUNTAMIENTO DE VILLAJOYOSA	5.215,39	Varios	0,00
X Muestra de teatro de Crevillente, subvención especial relieve 2022	***0590**	AYUNTAMIENTO DE CREVILLENT	7.900,00	Varios	0,00
CAMPAÑA MYT 2022. 2º PERIODO. ACTUACIÓN "MÚSICA DE AYER, HOY Y SIEMPRE" EN HONDÓN DE LAS	***6107**	ORFEÓN ALICANTE	1.440,00	Varios	0,00

EXCMA. DIPUTACION PROVINCIAL
DE ALICANTE
C.I.F. P0300000-G

TRANSFERENCIAS Y SUBVENCIONES CONCEDIDAS

CARACTERÍSTICAS	NIF DEL PERCEPTOR	DENOMINACIÓN DEL PERCEPTOR	IMPORTE	FINALIDAD	REINTEGROS
Festival infantil de artes escénicas "Almoradí cuenta en familia", subvención especial relieve 2022	***0150**	AYUNTAMIENTO DE ALMORADI	3.575,54	Varios	0,00
CAMPAÑA DIFUSIÓN MÚSICA Y TEATRO 2022. 1ER PERIODO. ACTUACIÓN "TONI BRIGHT, MAGIA DE	***2583**	RISUEÑO FERRANDEZ, ANTONIO	476,29	Varios	0,00
CAMPAÑA DIFUSIÓN MÚSICA Y TEATRO 2022. 1ER PERIODO. ACTUACIÓN "TONI BRIGHT, MAGIA DE	***2583**	RISUEÑO FERRANDEZ, ANTONIO	1.123,70	Varios	0,00
APORTACIÓN AL CONSORCIO DE BOMBEROS 2022: 5º BIMESTRE	***0000**	CONSORCIO PROV. SERV. PREV. Y EXTINC. INCENDIOS Y SALV. ALIC	5.543.166,22	Varios	0,00
Convenio Colegio Abogados Alicante ejercicio 2022. Becas Formación y Apoyo Jóvenes letrados Rocio Molina y Clara	***6300**	ILUSTRE COLEGIO DE ABOGADOS DE ALICANTE	1.000,00	Varios	0,00
PAGO MOD.1A DE 2020.CER.250 BENIMELI (Adquisición parcela para habilitación zona de aparcamiento	***0400**	AYUNTAMIENTO DE BENIMELI	28.000,00	Varios	0,00
129 Plan +Deporte. Tollos. Mejora de las instalaciones de la piscina. Abono subv. cert. 1 final	***1300**	AJUNTAMENT DE TOLLOS	30.662,42	Varios	0,00
85 Plan +Deporte. Llosa de Camacho. Mejora instalaciones deportivas. Muro de pista polivalente. Abono subv. cert. 1 fina	***0060**	ENTIDAD LOCAL MENOR LA LLOSA DE CAMACHO	26.824,60	Varios	0,00
CAMPAÑA MYT 2022. 2º PERIODO. ACTUACIÓN "UN MUNDO DE SORPRESAS" EN LA VALL D'EBO-171	***5805**	ASOC. CULTURAL EL BARRET MAGIC	2.000,00	Varios	0,00
CAMPAÑA MYT 2022. 2º PERIODO. ACTUACIÓN "UNA DE MOROS I CRISTIANS" EN BENASAU-172	***5709**	ASO CULTURAL EL CELLER DE COCENTAINA	1.200,00	Varios	0,00

EXCMA. DIPUTACION PROVINCIAL
DE ALICANTE
C.I.F. P0300000-G

TRANSFERENCIAS Y SUBVENCIONES CONCEDIDAS

CARACTERÍSTICAS	NIF DEL PERCEPTOR	DENOMINACIÓN DEL PERCEPTOR	IMPORTE	FINALIDAD	REINTEGROS
34 Plan +Deporte. Benilloba. Pavimentación y mejora de espacios comunes pol. mpal. y renov. pavimento	***0350**	AYUNTAMIENTO DE BENILLOBA	36.729,85	Varios	0,00
54 Plan +Deporte. COX. Reforma y mejora de la pista de fútbol sala y paseo perimetral del polideportivo Las Balsas	***0580**	AYUNTAMIENTO DE COX	43.552,68	Varios	0,00
CAMPAÑA MYT 2022. 2º PERIODO. ACTUACIÓN "LA VOZ DEL BECARIO" EN GORGA-276	***8481**	MARTINEZ GUTIERREZ, JOSE MANUEL	1.900,00	Varios	0,00
CAMPAÑA MYT 2022. 2º PERIODO. ACTUACIÓN "LAS LEANDRAS DEL AMOR" EN AGRES-120	***1995**	ASOC EL GRAN JUEGO DEL TELON	1.710,00	Varios	0,00
CAMPAÑA MYT 2022. 2º PERIODO. ACTUACIÓN "PEPICO" EN BENIGEMBLA-157	***7615**	GRUPO DE TEATRO ELS TEATRER'S	1.710,00	Varios	0,00
CAMPAÑA MYT 2022. 2º PERIODO. ACTUACIÓN "EN MA CASA NO HI HA CONFLICTES" EN BALONES-135	***7615**	GRUPO DE TEATRO ELS TEATRER'S	1.800,00	Varios	0,00
CAMPAÑA MYT 2022. 2º PERIODO. ACTUACIÓN "EN MA CASA NO HI HA CONFLICTES" EN SELLA-162	***7615**	GRUPO DE TEATRO ELS TEATRER'S	1.800,00	Varios	0,00
CAMPAÑA MYT 2022. 2º PERIODO. ACTUACIÓN "LAS COSAS DE GOMEZ" EN BENIFATO-175	***7615**	GRUPO DE TEATRO ELS TEATRER'S	1.800,00	Varios	0,00
CAMPAÑA MYT 2022. 2º PERIODO. ACTUACIÓN "APARECIUM MAGIC SHOW" EN MURO DE ALCOY-166	***7761**	GARRIGA MARQUEZ, JOSE MIGUEL	1.452,00	Varios	0,00
CAMPAÑA MYT 2022. 2º PERIODO. ACTUACIÓN "APARECIUM MAGIC SHOW" EN MURO DE ALCOY-167	***7761**	GARRIGA MARQUEZ, JOSE MIGUEL	1.452,00	Varios	0,00

TRANSFERENCIAS Y SUBVENCIONES CONCEDIDAS

CARACTERÍSTICAS	NIF DEL PERCEPTOR	DENOMINACIÓN DEL PERCEPTOR	IMPORTE	FINALIDAD	REINTEGROS
CAMPAÑA MYT 2022. 2º PERIODO. ACTUACIÓN "AVENTURA PREHISTÓRICA" EN ALCOCER DE	***7012**	ESPECTACLES DAVID, S.L.	1.900,00	Varios	0,00
CAMPAÑA MYT 2022. 2º PERIODO. ACTUACIÓN "FIESTA" EN LA LLOSA DE CAMACHO-96	***1050**	SIETE COMEDIANTES	1.710,00	Varios	0,00
XXV Festival Internacional d'Orgue, subvención especial relieve 2022	***1010**	AYUNTAMIENTO DE PEDREGUER	6.809,49	Varios	0,00
Aportación al Consoricio Universitario al Centro asociado a la UNED de Denia para gastos corrientes. Anualidad 2022	***0012**	CONSORCIO UNIVERSITARIO CENTRO ASOCIADO UNED DE DENIA	372.769,27	Varios	0,00
Aportación al Consorcio Universitario del Centro asociado a la UNED de Elche. Anualidad 2022.	***6800**	CONSORCIO UNIVERSITARIO CENTRO ASOCIADO UNED DE ELCHE	104.662,00	Varios	0,00
CAMPAÑA MYT 2022. 2º PERIODO. ACTUACIÓN "EL INVENTOR DE MAGIA" EN BENIMASSOT-144	***3933**	CARRATALA IBAÑEZ, ADRIAN	1.320,00	Varios	0,00
CONVOCATORIA DE SUBVENCIONES A ASOCIACIONES Y ENTIDADES SIN FIN DE LUCRO DE FOMENTO DEL	***5267**	ASOC. CONCIENCIATE: COMPRENSION, COLABORACION Y COMPROMISO	1.582,13	Varios	0,00
CAMPAÑA MYT 2022. 2º PERIODO. ACTUACIÓN "SHOW CLÁSICOS DE SIEMPRE" EN ALMUDAINA-70	***8239**	DOMINGUEZ SPITERI, ROSA MARIA	880,00	Varios	0,00
CAMPAÑA MYT 2022. 2º PERIODO. ACTUACIÓN "UN DÍA GENIAL" EN ALMUDAINA-75	***8472**	INMACULADA FERRER PEREZ	2.000,00	Varios	0,00
SUBVENCIÓN AL AYTO. DE DOLORES PARA POBREZA ENERGÉTICA Y ACOGIMIENTO REFUGIDADOS	***0640**	AYUNTAMIENTO DE DOLORES	31.518,00	Varios	0,00

TRANSFERENCIAS Y SUBVENCIONES CONCEDIDAS

CARACTERÍSTICAS	NIF DEL PERCEPTOR	DENOMINACIÓN DEL PERCEPTOR	IMPORTE	FINALIDAD	REINTEGROS
51. PROGRAMA DE OCIO Y TIEMPO LIBRE	***1726**	ASOCIACION DE FAMILIARES DE/Y ENFERMOS MENTALES MARINA BAIXA	629,99	Varios	0,00
102. VIAJE CULTURAL	***7467**	ASOC JUBILADOS Y PENSIONISTAS UDP DE TORMOS	418,00	Varios	0,00
38. JORNADA DE CONVIVENCIA	***8105**	CLUB DE CONVIVENCIA DE PENSIONISTES I JUBILATS DE FINESTRAT	1.278,51	Varios	0,00
CONCESIÓN DE UNA BECA DE FORMACIÓN EN PSICOLOGÍA EN LA UME DEL CENTRO DR. ESQUERDO	***8102**	CLIMENT VALERO, LORENA	800,00	Varios	0,00
87 Plan +Deporte. Los Montesinos. Mejora de la pista de frontón y pistas de pádel. Abono cert. 1 2 y 3 final	***1410**	AYUNTAMIENTO DE LOS MONTESINOS	47.335,67	Varios	0,00
11 Plan +Deporte. Algorfa. Mejora y acond. de las pistas de padel y vallado pista de fútbol sala y piscina municipal.	***0120**	AYUNTAMIENTO DE ALGORFA	14.363,66	Varios	0,00
ENSEMBLE DE SAXOFONES DE ALICANTE DE LA ASOCIACIÓN CULTURA MUSICA DE HOY EN	***0350**	AYUNTAMIENTO DE BENILLOBA	2.900,00	Varios	0,00
ASOCIACIÓN CULT. ORQUESTA CIUDAD DE ORIHUELA EN ALMORADÍ-10. CONV. ORQUESTAS Y	***0150**	AYUNTAMIENTO DE ALMORADI	4.500,00	Varios	0,00
ORQUESTA DE LA MARINA ALTA DEL INSTITUT D'ESTUDIS MUSICALS DE LA MARINA ALTA EN MURLA-64. CONV.	***0910**	AYUNTAMIENTO DE MURLA	4.500,00	Varios	0,00
GRUP DE DANSES PORTIXOL-XÀBIA EN SAGRA-11_L2. CONV. ORQUESTAS Y ENSEMBLES, DOLÇAINA I TABAL Y	***1150**	AYUNTAMIENTO DE SAGRA	600,00	Varios	0,00

EXCMA. DIPUTACION PROVINCIAL
DE ALICANTE
C.I.F. P0300000-G

TRANSFERENCIAS Y SUBVENCIONES CONCEDIDAS

CARACTERÍSTICAS	NIF DEL PERCEPTOR	DENOMINACIÓN DEL PERCEPTOR	IMPORTE	FINALIDAD	REINTEGROS
ACTUACIÓN DE LA COLLA LA XOPENA D'ORBA EN SAGRA-37_L3. CONV. ORQUESTAS Y ENSEMBLES,	***1150**	AYUNTAMIENTO DE SAGRA	500,00	Varios	0,00
ACTUACIÓN DE LA ORQUESTA SINFÓNICA DE VILLENA EN ALFAFARA-7_L1. CONV. ORQUESTAS	***0100**	AYUNTAMIENTO DE ALFAFARA	4.500,00	Varios	0,00
ACTUACIÓN DE LA COLLA DE DOLÇAINERS I TABALETERS "LARRAIX" EN BUSOT-18_L3. CONV.	***0460**	AYUNTAMIENTO DE BUSOT	800,00	Varios	0,00
CAMPAÑA MYT 2022. 2º PERIODO. ACTUACIÓN "JAM IMPROVIVENCIA" EN BENIMASSOT-145	***2013**	AVENDAÑO MARTINEZ, SANTIAGO	1.754,50	Varios	0,00
CAMPAÑA MYT 2022. 2º PERIODO. ACTUACIÓN "CONCIERTO LITÚRGICO" EN ALMUDAINA-308	***5586**	GRUPO CANTORES DE ALCOY	1.650,00	Varios	0,00
XIV Festival de música Rojales 2021. Músicas sin fronteras, subvención especial relieve 2022	***1130**	AYUNTAMIENTO DE ROJALES	6.530,41	Varios	0,00
CONCIERTO A CARGO DEL ENSEMBLE DE VIENTO DE LA AGRUPACIÓN MUSICAL DE PEGO EN LLOSA DE	***0060**	ENTIDAD LOCAL MENOR LA LLOSA DE CAMACHO	2.000,00	Varios	0,00
ACTUACIÓN DE LA ASOCIACIÓN BRASS ACADEMY DE ALICANTE EN EL CASTELL DE GUADALEST-41_L1.	***0750**	AYUNTAMIENTO DE EL CASTELL DE GUADALEST	3.600,00	Varios	0,00
ACTUACIÓN DE LA RONDALLA "DANSES PORTIXOL-XÀBIA" EN LLOSA DE CAMACHO-6_L2. CONV.	***0060**	ENTIDAD LOCAL MENOR LA LLOSA DE CAMACHO	600,00	Varios	0,00
ACTUACIÓN DE LA COLLA DE DOLÇAINERS I TABALETERS D'ONDARA EN PARCENT-32_L3. CONV.	***1000**	AYUNTAMIENTO DE PARCENT	800,00	Varios	0,00

TRANSFERENCIAS Y SUBVENCIONES CONCEDIDAS

CARACTERÍSTICAS	NIF DEL PERCEPTOR	DENOMINACIÓN DEL PERCEPTOR	IMPORTE	FINALIDAD	REINTEGROS
6ª edición petit teatre, festival de teatre per a la infancia de Sant Joan D'Alacant, dentro de la subvención de especia	***1190**	AYUNTAMIENTO DE SANT JOAN D'ALACANT	7.257,39	Varios	0,00
CONCIERTO DEL ENSEMBLE "GRUPO FUSTA I JAZZ" DE LA SOC UNIÓN MUSICAL D'ALCOI EN FAGECA-43_L1.	***0670**	AYUNTAMIENTO DE FAGECA	3.600,00	Varios	0,00
ACTUACIÓN DEL GRUPO DE DOLÇAINERS "LA DEGOLLÀ" D'ALCOI EN FAGECA-25_L3. CONV.	***0670**	AYUNTAMIENTO DE FAGECA	800,00	Varios	0,00
ACTUACIÓN DEL GRUPO DE DOLÇAINERS "LA DEGOLLÀ" D'ALCOI EN BENILLUP-13_L3. CONV.	***0360**	AYUNTAMIENTO DE BENILLUP	800,00	Varios	0,00
108 Plan +Deporte. Quatretondeta. Mejora de las instalaciones de la piscina. Abono honorarios redacción proyecto técnico	***0600**	AYUNTAMIENTO DE CUATRETONDETA	1.222,38	Varios	0,00
Subvención a la Fundación CIDARIS: catalogación del patrimonio paleontológico de la Provincia de Alicante Anualidad	***2102**	FUNDACION CIDARIS	6.000,00	Varios	0,00
CELEBRACIÓN DE SANTA CECILIA 2021. PUBLICACIÓN DE UNA REVISTA CONMEMORATIVA	***1850**	SOCIEDAD UNION MUSICAL DE PETRER	887,24	Varios	0,00
FESTA DE LA MÚSICA TRADICIONAL - AGRES 2022	***6519**	RONDALLA I BALLLS TRADICIONALS EL COMTAT	1.365,00	Varios	0,00
XXXII PREMIO NACIONAL DE POESÍA DEL ATENEO DE ALICANTE (MANUEL MOLINA)	***1815**	ATENEO CIENTIFICO, LITERARIO Y ARTISTICO DE ALICANTE	3.430,76	Varios	0,00
CONVOCATORIA DE SUBVENCIONES A ASOCIACIONES Y ENTIDADES SIN FIN DE LUCRO DE FOMENTO DEL	***1170**	FUNDACION DE LA COMUNITAT VALENCIANA JUAN I. MUÑOZ BASTIDE	1.482,56	Varios	0,00

EXCMA. DIPUTACION PROVINCIAL
DE ALICANTE
C.I.F. P0300000-G

TRANSFERENCIAS Y SUBVENCIONES CONCEDIDAS

CARACTERÍSTICAS	NIF DEL PERCEPTOR	DENOMINACIÓN DEL PERCEPTOR	IMPORTE	FINALIDAD	REINTEGROS
CAMPAÑA MYT 2022. 2º PERIODO. ACTUACIÓN "CONCIERTO DE GUITARRA ESPAÑOLA" EN	***4004**	HIROSHI FUJII	800,00	Varios	0,00
CAMPAÑA MYT 2022. 2º PERIODO. ACTUACIÓN "CALACAS" EN PARCENT-281	***1667**	GARCIA CASELLES, ALBERTO	1.881,00	Varios	0,00
CAMPAÑA MYT 2022. 2º PERIODO. ACTUACIÓN "ESSENZA" EN GAIANES-278	***7884**	ASOC KINETIC PERCUSION	1.235,00	Varios	0,00
CAMPAÑA MYT 2022. 2º PERIODO. ACTUACIÓN "UN DIA EN EL CIRCO" EN SANET Y NEGRALS-127	***8472**	INMACULADA FERRER PEREZ	1.900,00	Varios	0,00
CAMPAÑA MYT 2022. 2º PERIODO. ACTUACIÓN "UNA DIVERTIDA HISTORIA" EN PENÀGUILA-81	***9350**	ANIMACIONS LUCKY I CIA	2.000,00	Varios	0,00
CAMPAÑA MYT 2022. 2º PERIODO. ACTUACIÓN "CONCIERTO LITÚRGICO" EN PENÀGUILA-79	***5586**	GRUPO CANTORES DE ALCOY	1.650,00	Varios	0,00
CAMPAÑA MYT 2022. 2º PERIODO. ACTUACIÓN "CONFORT" EN L'ALFÀS DEL PI-244	***7916**	CONSUEGRA GOMEZ, DAVID	1.300,00	Varios	0,00
ORQUESTA DE JÓVENES DE LA PROVINCIA DE ALICANTE EN FORMENTERA DEL SEGURA-46_L1.	***0700**	AYUNTAMIENTO DE FORMENTERA DEL SEGURA	3.000,00	Varios	0,00
CAMPAÑA MYT 2022. 2º PERIODO. ACTUACIÓN "CAMPAMENTO DIVERSIÓN" EN TORMOS-95	***2013**	AVENDAÑO MARTINEZ, SANTIAGO	1.666,78	Varios	0,00
CAMPAÑA MYT 2022. 2º PERIODO. ACTUACIÓN "FIESTA DE LUCKY I CIA" EN TORMOS-94	***9350**	ANIMACIONS LUCKY I CIA	1.900,00	Varios	0,00

EXCMA. DIPUTACION PROVINCIAL
DE ALICANTE
C.I.F. P0300000-G

TRANSFERENCIAS Y SUBVENCIONES CONCEDIDAS

CARACTERÍSTICAS	NIF DEL PERCEPTOR	DENOMINACIÓN DEL PERCEPTOR	IMPORTE	FINALIDAD	REINTEGROS
CAMPAÑA MYT 2022. 1er PERIODO. ACTUACIÓN "MUIXERANGA-TORRES HUMANES+CERCAVILA+I/O TALLER A	***8506**	MUIXERANGA D'ALACANT	1.500,00	Varios	0,00
CAMPAÑA MYT 2022. 1er PERIODO. ACTUACIÓN "EN MA CASA NO HI HA CONFLICTES" EN	***7615**	GRUPO DE TEATRO ELS TEATRER'S	1.800,00	Varios	0,00
XXXI Mostra de teatro d'Alcoi, subvención especial relieve 2022	***0090**	AYUNTAMIENTO DE ALCOY	7.900,00	Varios	0,00
Semana musical Formenjazz 2022, subvención especial relieve 2022	***0700**	AYUNTAMIENTO DE FORMENTERA DEL SEGURA	2.618,12	Varios	0,00
SUBVENCIÓN A LA MANCOMUNIDAD DE SERV. SOCIALES DE BENEIXAMA, CAMPO DE MIRRA Y CAÑADA PARA	***5083**	MANCOMUNIDAD DE SERVICIOS BENEIXAMA, CAMPO DE MIRRA Y CAÑADA	72.906,67	Varios	0,00
Teatro y Danza. Convoc. Festival Prov. Artes escénicas.	***1380**	AYUNTAMIENTO DE EL VERGER	5.442,80	Varios	0,00
Correfocs. Convoc. Fomento del valenciano.	***0380**	AYUNTAMIENTO DE BENIMARFULL	2.000,00	Varios	0,00
Medievalencià: Animación teatralizada novelas caballerescas valencianas, música de dolçaina i tabal, jocs populars	***0530**	AYUNTAMIENTO DE CASTALLA	1.297,73	Varios	0,00
Encontes: Festival de narració oral. Convoc. Fomento del valenciano.	***0180**	AYUNTAMIENTO DE ALTEA	2.000,00	Varios	0,00
120-1 Campus Multideporte, julio 2022	***1340**	AYUNTAMIENTO DE LA VALL D'ALCALA	4.485,00	Varios	0,00

TRANSFERENCIAS Y SUBVENCIONES CONCEDIDAS

CARACTERÍSTICAS	NIF DEL PERCEPTOR	DENOMINACIÓN DEL PERCEPTOR	IMPORTE	FINALIDAD	REINTEGROS
120-2 Actividad Física para Mayores, abril-junio 2022	***1340**	AYUNTAMIENTO DE LA VALL D'ALCALA	2.520,00	Varios	0,00
245. PLAN DE AYUDAS A CLUBES PAC 2022	***5831**	CLUB COLUMBICULTORA DE PALOMOS DEPORTIVOS PLUMAS DE SAX	818,50	Varios	0,00
24-Abono subvención PACNAU - LV Semana Náutica, del 2 diciembre de 2021 al 8 enero de 2022.	***0452**	REAL CLUB DE REGATAS	3.993,00	Varios	0,00
238. PLAN DE AYUDAS A CLUBES PAC 2022	***9606**	CLUB DE FUTBOL AMERICA SANT JOAN DOFINS	1.723,00	Varios	0,00
42. PLAN DE AYUDAS A CLUBES PAC 2022	***1221**	CLUB D'ESCACS ENRIC VALOR	1.142,00	Varios	0,00
Actuació musical de grups de música en valencià. Convoc. Fomento del valenciano.	***0060**	ENTIDAD LOCAL MENOR LA LLOSA DE CAMACHO	2.000,00	Varios	0,00
Pedreguerjazç 2022. Convoc. Musicales y escénicas. L1	***1010**	AYUNTAMIENTO DE PEDREGUER	4.000,00	Varios	0,00
Jornades musicals La LLosa de Camatxo. Convoc. Musicales y escénicas. L1	***0060**	ENTIDAD LOCAL MENOR LA LLOSA DE CAMACHO	3.000,00	Varios	0,00
CAMPAÑA MYT 2022. 2º PERIODO. ACTUACIÓN "FIESTA" EN TORMOS-93	***1050**	SIETE COMEDIANTES	1.710,00	Varios	0,00
CAMPAÑA MYT 2022. 2º PERIODO. ACTUACIÓN "EL CIRCO MARAVILLA" EN FACHECA-258	***9350**	ANIMACIONS LUCKY I CIA	1.650,00	Varios	0,00

TRANSFERENCIAS Y SUBVENCIONES CONCEDIDAS

CARACTERÍSTICAS	NIF DEL PERCEPTOR	DENOMINACIÓN DEL PERCEPTOR	IMPORTE	FINALIDAD	REINTEGROS
CAMPAÑA MYT 2022. 2º PERIODO. ACTUACIÓN "CONCIERTO DE MÚSICA CLÁSICA" EN FACHECA-259	***1175**	ORFEO CONTESTA JUST SAN SALVADOR	1.200,00	Varios	0,00
Cicle de música sacra a la Rectoria, subvención especial relieve 2022	***1100**	AYUNTAMIENTO DE EL RAFOL D'ALMUNIA	4.827,43	Varios	0,00
57. PLAN DE AYUDAS A CLUBES PAC 2022	***8100**	CLUB DEPORTIVO STADIO ALICANTE	1.332,50	Varios	0,00
ASISTENCIA TÉCNICA ORGANIZACIÓN Y MONTAJE FERIA AGOSTO	***0060**	ENTIDAD LOCAL MENOR LA LLOSA DE CAMACHO	7.000,00	Varios	0,00
ASISTENCIA TÉCN. ORGANIZACIÓN "PROMOC. PRODUCTOS AUTÓC. DEL MUNICIP. MILLENA 2022"	***0860**	AYUNTAMIENTO DE MILLENA	8.000,00	Varios	0,00
ILUMINACIÓN CAMPAÑA NAVIDAD-REYES 2021	***0900**	AYUNTAMIENTO DE MUTXAMEL	7.000,00	Varios	0,00
ALQUILER STANDS, PUBLI. Y ACTIV. COMPL. "XXV FIRA MOSTRES PRODUCTES I CULTURA SELLA"	***1240**	AYUNTAMIENTO DE SELLA	8.000,00	Varios	0,00
ALQUILER ILUM, PUBLI, ACTIV. COMP. "XXII FIRA GAST. ARTES. TÁRBENA" , ILUM NAVIDAD 2021	***1270**	AYUNTAMIENTO DE TARBENA	8.000,00	Varios	0,00
ILUMINACIÓN CAMPAÑA NAVIDAD-REYES 2021	***1370**	AYUNTAMIENTO DE LA VALL DE LAGUAR	3.823,60	Varios	0,00
GASTOS DE ORGANIZACIÓN DE LAS IV JORNADAS DE ORIENTACIÓN FORMATIVA EMPLEO	***0900**	AYUNTAMIENTO DE MUTXAMEL	4.798,90	Varios	0,00

EXCMA. DIPUTACION PROVINCIAL
DE ALICANTE
C.I.F. P0300000-G

TRANSFERENCIAS Y SUBVENCIONES CONCEDIDAS

CARACTERÍSTICAS	NIF DEL PERCEPTOR	DENOMINACIÓN DEL PERCEPTOR	IMPORTE	FINALIDAD	REINTEGROS
Iluminación Campaña de Navidad-Reyes 2021	***0950**	AYUNTAMIENTO DE ONDARA	157,58	Varios	0,00
Iluminación Campaña de Navidad-Reyes 2021	***0950**	AYUNTAMIENTO DE ONDARA	2.543,14	Varios	0,00
DESBROCE DE MÁRGENES DE LOS CAMINOS: "CAMINO NUEVO O CAMÍ D'ENMIG, CAMINO CASA TAPIES,	***0520**	AYUNTAMIENTO DE CAÑADA	3.000,00	Varios	0,00
DESBROCE DE MÁRGENES Y LIMPIEZA DE CUNETAS DE LOS CAMINOS: "CAMÍ DEL TRAMPANO",	***0030**	AYUNTAMIENTO DE AGRES	3.000,00	Varios	0,00
TALLER DE AGRICULTURA ECOLÓGICA Y TÉCNICAS DE PODA	***0070**	AYUNTAMIENTO DE ALCOCER DE PLANES	3.000,00	Varios	0,00
DESBROCE Y LIMPIEZA DE MÁRGENES Y CUNETAS DEL "CAMÍ QUATRE CAMINS"	***0100**	AYUNTAMIENTO DE ALFAFARA	3.000,00	Varios	0,00
DESBROCE DE MÁRGENES DE LOS CAMINOS "CAMINO LA LOMETA, LAS MAJAS Y ADYACENTES" EN EL	***0780**	AYUNTAMIENTO DE HONDON DE LOS FRAILES	2.977,62	Varios	0,00
Diseño, maquetación e impresión del libro de las fiestas patronales 2022. Convoc. Musicales y escénicas. L3	***0620**	AYUNTAMIENTO DE DAYA VIEJA	3.000,00	Varios	0,00
II Edición "Conciertos del Fraile". Convoc. Musicales y escénicas. L1	***0780**	AYUNTAMIENTO DE HONDON DE LOS FRAILES	3.000,00	Varios	0,00
9 Plan +Deporte. Alfafara. Mejora recinto piscina y frontón. Abono subvención certificación 1 final	***0100**	AYUNTAMIENTO DE ALFAFARA	32.242,87	Varios	0,00

TRANSFERENCIAS Y SUBVENCIONES CONCEDIDAS

CARACTERÍSTICAS	NIF DEL PERCEPTOR	DENOMINACIÓN DEL PERCEPTOR	IMPORTE	FINALIDAD	REINTEGROS
55 Plan +Deporte. CREVILLENT. Construcción de pista de voley y pistas de padel. Abono subv. cert. 2	***0590**	AYUNTAMIENTO DE CREVILLENT	28.438,14	Varios	0,00
59 Plan +Deporte. Dolores. Construcción de skate park. Abono certificación 1 final	***0640**	AYUNTAMIENTO DE DOLORES	53.583,81	Varios	0,00
11-Abono subv PACDA/2022 - Programa de Remo para Todos, temporada 2021-2022.	***0452**	REAL CLUB DE REGATAS	1.620,00	Varios	0,00
138. PLAN DE AYUDAS A CLUBES PAC 2022	***3883**	CLUB VOLEYBOL ILICITANO CARRUS	1.494,50	Varios	0,00
35. PLAN DE AYUDAS A CLUBES PAC 2022	***4354**	CLUB GIMNASTICO ALICANTE	1.342,00	Varios	0,00
95. PLAN DE AYUDAS A CLUBES PAC 2022	***5317**	CLUB DE CAZA LA PERDIZ ROJA	847,00	Varios	0,00
25-Sub PACNAU/22 - XVII Regata Cristo del Mar "VII Liga Suma banco fijo del Mediterráneo marzo 2022	***0452**	REAL CLUB DE REGATAS	309,00	Varios	0,00
38. PLAN DE AYUDAS A CLUBES PAC 2022	***3799**	CLUB DE AJEDREZ ALICANTE	1.142,00	Varios	0,00
144. PLAN DE AYUDAS A CLUBES PAC 2022	***5566**	TIGRES DE ELCHE ALICANTE BEISBOL CLUB	1.470,75	Varios	0,00
98. PLAN DE AYUDAS A CLUBES PAC 2022	***8148**	CLUB TRIATLON PASICO A PASICO	1.085,00	Varios	0,00

TRANSFERENCIAS Y SUBVENCIONES CONCEDIDAS

CARACTERÍSTICAS	NIF DEL PERCEPTOR	DENOMINACIÓN DEL PERCEPTOR	IMPORTE	FINALIDAD	REINTEGROS
37. PLAN DE AYUDAS A CLUBES PAC 2022	***5853**	CLUB DE AJEDREZ DAMA NEGRA	1.765,75	Varios	0,00
43-Abono subvención PACNAU/22 -IX Sup Race playas El Campello, junio 2022.	***7344**	CAMPELLO SURF CLUB	2.566,00	Varios	0,00
2-Cursos de Enseñanza Dep Náuti (vela ligera, windsurf, kitesurf, paddle surf y wing foil), del 1 de junio al 31	***5104**	CLUB DEPORTIVO MARINA EL PORTET DE DENIA	2.995,00	Varios	0,00
1-Abono subvención PACNAU/22 - Campeonato Autonómico de Wing Foil, junio 2022	***5104**	CLUB DEPORTIVO MARINA EL PORTET DE DENIA	831,00	Varios	0,00
11-Abono subv PACFUT/22 - Liga de Primera Regional Valenta femenina, temporada 2021-2022.	***9305**	CLUB DEPORTIVO ATLETICO DE ASPE	2.000,00	Varios	0,00
10. PLAN DE AYUDAS A CLUBES PAC 2022	***4723**	JUDO CLUB ALCOI	851,75	Varios	0,00
12-Abono subvención PACNAU/2022 -Temporada de Regatas Clase ILCA, 3 de septiembre de 2021 a 1 de octubre de	***0560**	CLUB NAUTICO DE ALTEA	1.881,95	Varios	0,00
34. PLAN DE AYUDAS A CLUBES PAC 2022	***4881**	CLUB DEPORTIVO SALESIANO DON BOSCO DE ALICANTE	1.247,00	Varios	0,00
20. PLAN DE AYUDAS A CLUBES PAC 2022	***9812**	CLUB CICLISTA GUSANO	1.289,75	Varios	0,00
ILUMINACIÓN CAMPAÑA NAVIDAD-REYES 2021	***0020**	AYUNTAMIENTO DE AGOST	7.000,00	Varios	0,00

EXCMA. DIPUTACION PROVINCIAL
DE ALICANTE
C.I.F. P0300000-G

TRANSFERENCIAS Y SUBVENCIONES CONCEDIDAS

CARACTERÍSTICAS	NIF DEL PERCEPTOR	DENOMINACIÓN DEL PERCEPTOR	IMPORTE	FINALIDAD	REINTEGROS
ASIST. TÉCN. ORGANIZ. EVENTO "MIL COMPRAS EXPRESS. VERANO 2022. FERIA EXPRESS"	***1420**	AYUNTAMIENTO DE PILAR DE LA HORADADA	6.550,33	Varios	0,00
ALQUILER STANDS Y PUBLI, LIMT 10%, Y ACTIV. COMP, LIMT 30%, "IX RUTA PILOTA PUTXERO"	***1250**	AYUNTAMIENTO DE SENIJA	6.820,26	Varios	0,00
SALUBRIDAD PUBLICA Y BIENESTAR ANIMAL -LINEA SUB.2 - TRATAMIENTO CONTROL DE DIPTEROS AYTO.	***0370**	AYUNTAMIENTO DE BENIMANTELL	1.913,01	Varios	0,00
Actuación musical "Sant Francesc 2022". Convoc. Musicales y escénicas. L1	***0200**	AYUNTAMIENTO DE BALONES	4.500,00	Varios	0,00
Actuación musical en acto tradicional "Panta del Xop". Convoc. Musicales y escénicas. L1	***0860**	AYUNTAMIENTO DE MILLENA	3.000,00	Varios	0,00
Espectáculo musical infantil verano 2022. Convoc. Musicales y escénicas. L2	***1070**	AYUNTAMIENTO DE POLOP	1.996,50	Varios	0,00
III Certamen de cortometrajes de Crevillent. Convoc. Musicales y escénicas. L1	***0590**	AYUNTAMIENTO DE CREVILLENT	5.000,00	Varios	0,00
Actuación espectáculo musical infantil verano 2022. Convoc. Musicales y escénicas. L2	***0060**	ENTIDAD LOCAL MENOR LA LLOSA DE CAMACHO	2.000,00	Varios	0,00
XIII Festival Beneixama Rock. Convoc. Musicales y escénicas. L1	***0230**	AYUNTAMIENTO DE BENEIXAMA	3.000,00	Varios	0,00
Actividad musical y de magia para público infantil. Convoc. Musicales y escénicas. L2	***0230**	AYUNTAMIENTO DE BENEIXAMA	1.936,00	Varios	0,00

EXCMA. DIPUTACION PROVINCIAL
DE ALICANTE
C.I.F. P0300000-G

TRANSFERENCIAS Y SUBVENCIONES CONCEDIDAS

CARACTERÍSTICAS	NIF DEL PERCEPTOR	DENOMINACIÓN DEL PERCEPTOR	IMPORTE	FINALIDAD	REINTEGROS
25 Plan +Deporte. Beniarbeig. Sistema de riego para campo de fútbol. Abono subv. cert. 1 final	***0260**	AYUNTAMIENTO DE BENIARBEIG	34.998,98	Varios	0,00
SUBVENCIÓN AL AYTO. DE DOLORES PARA PRESTACIONES SOCIALES POR COVID-19. 75% ANTICIPO	***0640**	AYUNTAMIENTO DE DOLORES	45.026,25	Varios	0,00
8. TALLER DE ALFABETIZACIÓN INFORMÁTICA Y USO DEL MÓVIL	***1034**	ASOCIACION HOMBRES Y MUJERES TERCERA EDAD DE ALMORADI	1.017,86	Varios	0,00
11-Abono subv PACNAU/2022 - 36º Regata de Invierno 200 millas a dos, marzo de 2022.	***0560**	CLUB NAUTICO DE ALTEA	2.097,05	Varios	0,00
28. TALLER DE SALUD	***5903**	ASOCIACION DE JUBILADOS Y PENSIONISTAS EL COMTAT	1.088,06	Varios	0,00
40. PLAN DE AYUDAS A CLUBES PAC 2022	***7240**	CLUB DEPORTIVO LOS GLADIADORES DE SOFTBOL Y BEISBOL ALICANTE	1.428,00	Varios	0,00
53. PLAN DE AYUDAS A CLUBES PAC 2022	***3961**	FEDERACION DE BALONCESTO DE LA COMUNIDAD VALENCIANA	866,00	Varios	0,00
203. PLAN DE AYUDAS A CLUBES PAC 2022	***7621**	LA NUCIA COLOMA BIKE CLUB	1.085,00	Varios	0,00
ILUMINACIÓN CAMPAÑA DE NAVIDAD-REYES 2021	***0060**	AYUNTAMIENTO DE ALCALALI	1.851,30	Varios	0,00
72. ACTIVIDAD DE CONVIVENCIA ENTRE ASOCIADOS	***0328**	ASOC LOCAL DE JUBILADOS Y PENSIONISTAS " VIRGEN DE BELEN"	912,56	Varios	0,00

TRANSFERENCIAS Y SUBVENCIONES CONCEDIDAS

CARACTERÍSTICAS	NIF DEL PERCEPTOR	DENOMINACIÓN DEL PERCEPTOR	IMPORTE	FINALIDAD	REINTEGROS
57. ACTIVIDAD DE CONVIVENCIA ENTRE ASOCIADOS	***7749**	JUBILADOS Y PENSIONISTAS NUESTRA SEÑORA DEL PILAR UDP LA CAMPANETA	912,56	Varios	0,00
61. ACTIVIDAD DE CONVIVENCIA ENTRE ASOCIADOS	***4021**	ASOCIACIÓN TERCERA EDAD DE MEDIA LEGUA DE ORIHUELA	912,56	Varios	0,00
58. ACTIVIDAD DE CONVIVENCIA ENTRE ASOCIADOS	***1115**	ASOCIACION DE JUBILADOS Y PENSIONISTAS DE LOS DESAMPARADOS	912,56	Varios	0,00
71. ACTIVIDAD DE CONVIVENCIA ENTRE ASOCIADOS	***1299**	ASOCIACION LOCAL JUBILADOS Y PENSIONISTAS DE MOLINS	912,56	Varios	0,00
100. GIMNASIA TERAPÉUTICA PARA MAYORES	***7762**	ASOCIACIÓN DE JUBILADOS Y PENSIONISTAS "SANTA CATALINA" UDP DE SENIJA	1.393,88	Varios	0,00
24. ACTUACIÓN MUSICAL-BAILE FLAMENCO	***1287**	FUNDACIÓN ASILO HOSPITAL CALLOSA DE ENSARRIA	411,40	Varios	0,00
96. IX CONVIVENCIA DE LA TERCERA EDAD	***7276**	HOGAR DE JUBILADOS Y PENSIONISTAS DE SANET Y NEGRALS	1.393,88	Varios	0,00
PAGO CERT.5, 6 Y 7 ÚLT. 2020.CER.194 ALMORADÍ (Adec.y mejora instalaciones y alumbrado público en parque La	***0150**	AYUNTAMIENTO DE ALMORADI	71.160,35	Varios	0,00
Abono subvención nominativa a la Asociación Foguera Diputación-Renfe para construcción de monumentos del	***6921**	FOGUERA DIPUTACIO-RENFE	20.000,00	Varios	0,00
137. PLAN DE AYUDAS A CLUBES PAC 2022	***7560**	JUDO CLUB TORRELLANO	1.232,75	Varios	0,00

EXCMA. DIPUTACION PROVINCIAL
DE ALICANTE
C.I.F. P0300000-G

TRANSFERENCIAS Y SUBVENCIONES CONCEDIDAS

CARACTERÍSTICAS	NIF DEL PERCEPTOR	DENOMINACIÓN DEL PERCEPTOR	IMPORTE	FINALIDAD	REINTEGROS
281. PLAN DE AYUDAS A CLUBES PAC 2022	***2346**	CLUB DE NATACION ALTO VINALOPO DE VILLENA	1.308,75	Varios	0,00
172. PLAN DE AYUDAS A CLUBES PAC 2022	***4861**	CLUB D´ESCACS XABIA	1.699,25	Varios	0,00
17. PLAN DE AYUDAS A CLUBES PAC 2022	***7319**	CLUB PATINAJE ARTISTICO ALCOY	1.666,00	Varios	0,00
152. PLAN DE AYUDAS A CLUBES PAC 2022	***2978**	CLUB AMIGOS DEL TENIS DE ELDA	1.247,00	Varios	0,00
126. PLAN DE AYUDAS A CLUBES PAC 2022	***9354**	CLUB UNION CICLISTA MONTGO DENIA	1.070,75	Varios	0,00
33. PLAN DE AYUDAS A CLUBES PAC 2022	***3431**	FEDERACION DE PETANCA DE LA COMUNIDAD VALENCIANA	913,50	Varios	0,00
117. PLAN DE AYUDAS A CLUBES PAC 2022	***5336**	CENTRO EXCURSIONISTA CONTESTANO DE COCENTAINA	1.675,50	Varios	0,00
123. PLAN DE AYUDAS A CLUBES PAC 2022	***9087**	CLUB ATLETISME CREVILLENT DE CREVILLENTE	920,00	Varios	0,00
32. PLAN DE AYUDAS A CLUBES PAC 2022	***8869**	CLUB VOLEIBOL ALICANTE 2000	1.504,00	Varios	0,00
101. PLAN DE AYUDAS A CLUBES PAC 2022	***3219**	CLUB DE PILOTA VALENCIANA DE CAMPELLO	1.261,25	Varios	0,00

TRANSFERENCIAS Y SUBVENCIONES CONCEDIDAS

CARACTERÍSTICAS	NIF DEL PERCEPTOR	DENOMINACIÓN DEL PERCEPTOR	IMPORTE	FINALIDAD	REINTEGROS
ILUMINACIÓN CAMPAÑA NAVIDAD-REYES 2021	***0620**	AYUNTAMIENTO DE DAYA VIEJA	7.000,00	Varios	0,00
SUBVENCIÓN AL AYUNTAMIENTO DE CALLOSA DE SEGURA PARA PRESTACIONES SOCIALES POR	***0490**	AYUNTAMIENTO DE CALLOSA DE SEGURA	79.905,75	Varios	0,00
SUBVENCIÓN AL AYTO. DE CALLOSA DE SEGURA PARA ACOGIDA A REFUGIADOS PROCEDENTES DE	***0490**	AYUNTAMIENTO DE CALLOSA DE SEGURA	55.934,25	Varios	0,00
ORQUESTA MADRE SELVA FIESTAS FADRINS DE TORREMANZANAS (63)	***6394**	SOCIEDAD FESTES DELS FADRINS DE TORREMANZANAS	996,71	Varios	0,00
CETACEOS. FOMENTO DEL OCIO SALUDABLE (51)	***3155**	GRUPO DE INVESTIGACIONES SUBACUATICAS DE ESCAFANDRISTAS DEPO	2.732,65	Varios	0,00
CURSO DE MONITOR DE ACTIVIDADES DE TIEMPO LIBRE (21)	***2773**	ASOCIACION JUVENIL AGUSTINOS	3.000,00	Varios	0,00
62. ACTIVIDAD DE CONVIVENCIA ENTRE ASOCIADOS	***1180**	CLUB DE PENSIONISTAS DE SAN BARTOLOME	912,56	Varios	0,00
30. VIAJES	***8425**	ASOCIACION DE JUBILADOS Y PENSIONISTAS LA DAYENSE	1.393,88	Varios	0,00
PAGO CERT.1, 2, 3, 4 Y 5 DE 2020.CER.322 VILLENA (Reparación de fuentes y red de riego en diversos puntos)	***1400**	AYUNTAMIENTO DE VILLENA	181.724,53	Varios	0,00
26 Plan +Deporte. Beniardá. Mejoras del pavimento de la playa perimetral de la piscina municipal Abono cert. 1 a 5 final	***0270**	AYUNTAMIENTO DE BENIARDA	34.000,00	Varios	0,00

TRANSFERENCIAS Y SUBVENCIONES CONCEDIDAS

CARACTERÍSTICAS	NIF DEL PERCEPTOR	DENOMINACIÓN DEL PERCEPTOR	IMPORTE	FINALIDAD	REINTEGROS
23 Plan +Deporte. Benejúzar. Pavimentación 6 pistas petanca y pavimentación suelo polideportivo La	***0240**	AYUNTAMIENTO DE BENEJUZAR	46.997,50	Varios	0,00
BENEJÚZAR ANTICIPO SUBV. BONO-CONSUMO PROMOCIÓN CONSUMO.	***0240**	AYUNTAMIENTO DE BENEJUZAR	44.850,00	Varios	134,00
12. PLAN DE AYUDAS A CLUBES PAC 2022	***1638**	CLUB NOUBROT BASQUET ALCOI	1.494,50	Varios	0,00
213. PLAN DE AYUDAS A CLUBES PAC 2022	***7958**	CLUB BALONCESTO KD3 ORIHUELA	1.232,75	Varios	0,00
268. PLAN DE AYUDAS A CLUBES PAC 2022	***4024**	FEDERACIÓN DE AJEDREZ DE LA COMUNIDAD VALENCIANA	965,75	Varios	0,00
259. PLAN DE AYUDAS A CLUBES PAC 2022	***9385**	CLUB BALONMANO PLAYA RAYITO SALINERO	1.299,25	Varios	0,00
46-Abono subvención PACNAU/2022 - Regata Optiorange Valencia, marzo de 2022.	***0508**	REAL CLUB NAUTICO TORREVIEJA	438,66	Varios	0,00
254. PLAN DE AYUDAS A CLUBES PAC 2022	***6172**	CLUB DE ATLETISMO DE TORREVIEJA	1.342,00	Varios	0,00
280. PLAN DE AYUDAS A CLUBES PAC 2022	***7354**	ASOC CLUB TRIATLON TESORO VILLENA	1.628,00	Varios	0,00
93. PLAN DE AYUDAS A CLUBES PAC 2022	***7691**	CLUB DE PILOTA POBLE NOU	1.213,75	Varios	0,00

TRANSFERENCIAS Y SUBVENCIONES CONCEDIDAS

CARACTERÍSTICAS	NIF DEL PERCEPTOR	DENOMINACIÓN DEL PERCEPTOR	IMPORTE	FINALIDAD	REINTEGROS
9. PLAN DE AYUDAS A CLUBES PAC 2022	***2602**	CLUB GIMNÀSTICA ALCOI EL PASTORET	1.365,75	Varios	0,00
258. PLAN DE AYUDAS A CLUBES PAC 2022	***6157**	JUDO CLUB NOZOMI	933,24	Varios	0,00
6-Abono subvencio PACDA/2022 - Proyecto Estadística para el Deporte, temporada 2021-2022.	***8749**	CLUB DEPORTIVO ATESE ELCHE	1.280,00	Varios	0,00
13-Escuela de Vela de Invierno, Optimist iniciación y fomento de la competición, 2 de noviembre de 2021 a 1 de octubre d	***0560**	CLUB NAUTICO DE ALTEA	1.527,00	Varios	0,00
ACTUACIÓN DE LA CORAL ORFEÓ JUST SANT SALVADOR COCENTAINA EN ALFAFARA-2_L4. CONV.	***0100**	AYUNTAMIENTO DE ALFAFARA	500,00	Varios	0,00
SUBV. AYTO. DE JAVEA PARA LA REALIZACIÓN DE CAMPAÑAS DE FOMENTO DEL CONSUMO:	***0820**	AYUNTAMIENTO DE JAVEA	24.780,00	Varios	115.908,00
Servicio de trituración de restos de poda agrícola y jardinería en municipios de la provincia de Alicante	***5406**	RETAMAR, OBRAS, SERVICIOS Y MEDIO AMBIENTE, S.L.	10.483,05	Varios	0,00
48. PLAN DE AYUDAS A CLUBES PAC 2022	***0834**	FEDERACION TERRITORIAL VALENCIANA DE CAZA DELEGACION PROVINC	937,25	Varios	0,00
SUBV. COMITÉ D'AGRICULTURA ECOLÒGICA C.V. PARA FOMENTO DE LA PRODUCCIÓN AGROECOLÓGICA	***5577**	COMITE D'AGRICULTURA ECOLOGICA DE LA C.V.	5.996,00	Varios	0,00
SUBV. AL CRDOP VINOS DE ALICANTE PARA ACTUACIONES DE PROMOCIÓN Y COMERCIALIZACIÓN DE SUS	***5000**	CONSEJO REGULADOR DE LA DENOMINACION DE ORIGEN DE ALICANTE	30.000,00	Varios	0,00

EXCMA. DIPUTACION PROVINCIAL
DE ALICANTE
C.I.F. P0300000-G

TRANSFERENCIAS Y SUBVENCIONES CONCEDIDAS

CARACTERÍSTICAS	NIF DEL PERCEPTOR	DENOMINACIÓN DEL PERCEPTOR	IMPORTE	FINALIDAD	REINTEGROS
223. PLAN DE AYUDAS A CLUBES PAC 2022	***6490**	CLUB NATACION CMD HORADADA	1.489,75	Varios	0,00
186. PLAN DE AYUDAS A CLUBES PAC 2022	***7033**	CLUB DE COLOMBICULTURA EL VUELO CASAS DEL SEÑOR	804,25	Varios	0,00
66. PLAN DE AYUDAS A CLUBES PAC 2022	***1633**	CLUB DEPORTIVO GIMNASIA RITMICA ALMORADI	856,50	Varios	0,00
246. PLAN DE AYUDAS A CLUBES PAC 2022	***2524**	CLUB CICLISTA DE SAX	1.332,50	Varios	0,00
7. PLAN DE AYUDAS A CLUBES PAC 2022	***2271**	CLUB DE TIRO DE PRECISION ALCOY	1.051,75	Varios	0,00
210. PLAN DE AYUDAS A CLUBES PAC 2022	***5918**	CLUB OLEZA RITMICA ORIHUELA	1.280,25	Varios	0,00
256. PLAN DE AYUDAS A CLUBES PAC 2022	***6790**	CLUB TORREVIEJA TENIS MESA	1.308,75	Varios	0,00
241. PLAN DE AYUDAS A CLUBES PAC 2022	***0381**	CLUB TENIS TAULA SANTA POLA	1.308,75	Varios	0,00
233. PLAN DE AYUDAS A CLUBES PAC 2022	***9532**	SANT VICENT RUGBI CLUB	1.437,50	Varios	0,00
136. PLAN DE AYUDAS A CLUBES PAC 2022	***1703**	CLUB DEPORTIVO ALGAR	1.308,75	Varios	0,00

EXCMA. DIPUTACION PROVINCIAL DE ALICANTE
C.I.F. P0300000-G

TRANSFERENCIAS Y SUBVENCIONES CONCEDIDAS

CARACTERÍSTICAS	NIF DEL PERCEPTOR	DENOMINACIÓN DEL PERCEPTOR	IMPORTE	FINALIDAD	REINTEGROS
132. PLAN DE AYUDAS A CLUBES PAC 2022	***5866**	CLUB DE TENIS MESA DOLORES	1.337,25	Varios	0,00
58. PLAN DE AYUDAS A CLUBES PAC 2022	***0551**	SOCIEDAD CULTURAL DEPORTIVA DE SAN BLAS	1.108,75	Varios	0,00
240. PLAN DE AYUDAS A CLUBES PAC 2022	***4502**	CLUB DEPORTIVO POLANENS	1.499,25	Varios	0,00
181. PLAN DE AYUDAS A CLUBES PAC 2022	***6973**	CLUB PATINAJE MONFORTE	842,25	Varios	0,00
153. PLAN DE AYUDAS A CLUBES PAC 2022	***4124**	CLUB COLOMBICULTOR DE PALOMOS DEPORTIVOS ELDENSES	766,25	Varios	0,00
243. PLAN DE AYUDAS A CLUBES PAC 2022	***9423**	CLUB DE BALONCESTO CABO DE SANTA POLA	1.218,50	Varios	0,00
255. PLAN DE AYUDAS A CLUBES PAC 2022	***4095**	CLUB BALONCESTO TORREVIEJA	1.299,25	Varios	0,00
133. PLAN DE AYUDAS A CLUBES PAC 2022	***6660**	CLUB DE ATLETISMO DE DOLORES	1.270,75	Varios	0,00
184. PLAN DE AYUDAS A CLUBES PAC 2022	***5849**	CLUB HANDBOL SANTA BARBARA DE MONOVER	1.261,25	Varios	0,00
ASISTENCIA TÉCNICA ORGANIZACIÓN Y MONTAJE FERIA GASTRONÓMICA	***0380**	AYUNTAMIENTO DE BENIMARFULL	7.000,00	Varios	0,00

EXCMA. DIPUTACION PROVINCIAL
DE ALICANTE
C.I.F. P0300000-G

TRANSFERENCIAS Y SUBVENCIONES CONCEDIDAS

CARACTERÍSTICAS	NIF DEL PERCEPTOR	DENOMINACIÓN DEL PERCEPTOR	IMPORTE	FINALIDAD	REINTEGROS
ASISTENCIA TÉCNICA ORGANIZACIÓN FERIA CULTURAL Y GASTRONÓMICA	***0540**	AYUNTAMIENTO DE CASTELL DE CASTELLS	7.957,50	Varios	0,00
85. PLAN DE AYUDAS A CLUBES PAC 2022	***5699**	ASOCIACIÓN COLOMBICULTORA EL PALOMAR	771,00	Varios	0,00
194. PLAN DE AYUDAS A CLUBES PAC 2022	***5983**	CLUB DEPORTIVO VOLEY MUTXAMEL	1.470,75	Varios	0,00
41. PLAN DE AYUDAS A CLUBES PAC 2022	***4820**	CLUB ECA DE ALICANTE	1.332,50	Varios	0,00
242. PLAN DE AYUDAS A CLUBES PAC 2022	***7049**	CLUB DE GIMNASIA RITMICA NAYADES DE SANTA POLA	1.256,50	Varios	0,00
220. PLAN DE AYUDAS A CLUBES PAC 2022	***0659**	CLUB CICLISTA PACO LOPEZ	1.247,00	Varios	0,00
197. PLAN DE AYUDAS A CLUBES PAC 2022	***7373**	CLUB DE PETANCA BETANIA	1.075,50	Varios	0,00
18. PLAN DE AYUDAS A CLUBES PAC 2022	***8615**	ALCOI RUGBY CLUB	1.437,50	Varios	0,00
196. PLAN DE AYUDAS A CLUBES PAC 2022	***6171**	CLUB D ESCACS MUTXAMEL	1.051,75	Varios	0,00
30. PLAN DE AYUDAS A CLUBES PAC 2022	***3673**	RACING PLAYA SAN JUAN C.D.	1.266,00	Varios	0,00

TRANSFERENCIAS Y SUBVENCIONES CONCEDIDAS

CARACTERÍSTICAS	NIF DEL PERCEPTOR	DENOMINACIÓN DEL PERCEPTOR	IMPORTE	FINALIDAD	REINTEGROS
3. PLAN DE AYUDAS A CLUBES PAC 2022	***8596**	CLUB BALONCESTO ATLETICO ALBATERA	1.218,50	Varios	0,00
162. PLAN DE AYUDAS A CLUBES PAC 2022	***8098**	CLUB DE JUDO OBI FORMENTERA DEL SEGURA	818,50	Varios	0,00
198. PLAN DE AYUDAS A CLUBES PAC 2022	***5321**	CLUB UNION CICLISTA NOVELDA	1.294,50	Varios	0,00
277. PLAN DE AYUDAS A CLUBES PAC 2022	***9755**	CLUB FRONTENIS VILLENA	1.018,50	Varios	0,00
151. PLAN DE AYUDAS A CLUBES PAC 2022	***5656**	CLUB PATINAJE SILUETAS ELCHE	1.037,50	Varios	0,00
120. PLAN DE AYUDAS A CLUBES PAC 2022	***5744**	SOCA-RUN CLUB D´ESPORTS DE MUNTANYA	832,75	Varios	0,00
215. PLAN DE AYUDAS A CLUBES PAC 2022	***3181**	CLUB SOCIAL ORCELIS DE ORIHUELA	1.313,50	Varios	0,00
225. PLAN DE AYUDAS A CLUBES PAC 2022	***6570**	CLUB HIPICO FRAN SAEZ PINOSO	842,25	Varios	0,00
171. PLAN DE AYUDAS A CLUBES PAC 2022	***7376**	CLUB D´ATLETISME LLEBEIG XABIA	1.299,25	Varios	0,00
SALUBRIDAD PUBLICA Y BIENESTAR ANIMAL -LINEA SUB.1 - ESTERILIZACIÓN COLONIAS URBANAS	***1160**	AYUNTAMIENTO DE SALINAS	1.495,72	Varios	0,00

EXCMA. DIPUTACION PROVINCIAL
DE ALICANTE
C.I.F. P0300000-G

TRANSFERENCIAS Y SUBVENCIONES CONCEDIDAS

CARACTERÍSTICAS	NIF DEL PERCEPTOR	DENOMINACIÓN DEL PERCEPTOR	IMPORTE	FINALIDAD	REINTEGROS
SERVICIO DE CONSERVACIÓN Y MANTENIMIENTO DE ZONAS VERDES AGOSTO 2022 - FACTURA NO. A-22/	***9898**	STV GESTION, SL - FORESMA, S.A., U.T.E.	60.948,11	Varios	0,00
74. PLAN DE AYUDAS A CLUBES PAC 2022	***3656**	CLUB DE TENIS DE MESA DE ASPE	1.256,50	Varios	0,00
115. PLAN DE AYUDAS A CLUBES PAC 2022	***4989**	CLUB CICLISTA CONTESTANO	818,50	Varios	0,00
84. PLAN DE AYUDAS A CLUBES PAC 2022	***5784**	CLUB ATLETISMO BENIJOFAR	1.685,00	Varios	0,00
88. PLAN DE AYUDAS A CLUBES PAC 2022	***6705**	CLUB NATACION KZM SWIMMING TEAM	1.318,25	Varios	0,00
168. PLAN DE AYUDAS A CLUBES PAC 2022	***9122**	INDUSTRIALES DE IBI CLUB DE FUTBOL AMERICANO	1.428,00	Varios	0,00
31. PLAN DE AYUDAS A CLUBES PAC 2022	***3259**	AUTOMOVIL CLUB DE ALICANTE	1.713,50	Varios	0,00
70. PLAN DE AYUDAS A CLUBES PAC 2022	***5161**	CLUB DEPORTIVO GE-BAEK ALTEA	1.113,50	Varios	0,00
261. PLAN DE AYUDAS A CLUBES PAC 2022	***8125**	CLUB NATACION TORREVIEJA	1.299,25	Varios	0,00
209. PLAN DE AYUDAS A CLUBES PAC 2022	***8779**	C.B. ONIL 3X3	1.780,00	Varios	0,00

TRANSFERENCIAS Y SUBVENCIONES CONCEDIDAS

CARACTERÍSTICAS	NIF DEL PERCEPTOR	DENOMINACIÓN DEL PERCEPTOR	IMPORTE	FINALIDAD	REINTEGROS
90. PLAN DE AYUDAS A CLUBES PAC 2022	***6973**	CLUB DE BALONCESTO DE BENISSA	1.451,75	Varios	0,00
207. PLAN DE AYUDAS A CLUBES PAC 2022	***4135**	CLUB DEPORTIVO TAE LA NUCIA	847,00	Varios	0,00
CAMPAÑA MYT 2022. 2º PERIODO. ACTUACIÓN "UNA DE MOROS I CRISTIANS" EN TOLLOS-137	***5709**	ASO CULTURAL EL CELLER DE COCENTAINA	1.200,00	Varios	0,00
CAMPAÑA MYT 2022. 2º PERIODO. ACTUACIÓN "MISA SOLEMNE" EN SAGRA-197	***3258**	COR DE LA RECTORIA	1.900,00	Varios	0,00
CAMPAÑA MYT 2022. 2º PERIODO. ACTUACIÓN "MÚSICA DE PELÍCULA" EN DAYA VIEJA-248	***0054**	ANDUEZA BLANCO, RAUL	1.672,00	Varios	0,00
236. PLAN DE AYUDAS A CLUBES PAC 2022	***6213**	CLUB DE PESCADORES DE SAN VICENTE	866,00	Varios	0,00
192. PLAN DE AYUDAS A CLUBES PAC 2022	***2299**	CLUB PATIN MURO	1.494,50	Varios	0,00
94 Plan +Deporte. Novelda. Mejora de las pistas del polideportivo municipal. Abono subv. certificación 4 y 5 final	***0930**	AYUNTAMIENTO DE NOVELDA	53.416,57	Varios	0,00
36 Plan +Deporte. Benimarfull. Mejora de las instalaciones del polideportivo municipal. Abono hon redacción proyecto	***0380**	AYUNTAMIENTO DE BENIMARFULL	1.210,00	Varios	0,00
36 Plan +Deporte. Benimarfull. Mejora de las instalaciones del polideportivo municipal. Abono cert. 1 final	***0380**	AYUNTAMIENTO DE BENIMARFULL	29.664,78	Varios	0,00

EXCMA. DIPUTACION PROVINCIAL
DE ALICANTE
C.I.F. P0300000-G

TRANSFERENCIAS Y SUBVENCIONES CONCEDIDAS

CARACTERÍSTICAS	NIF DEL PERCEPTOR	DENOMINACIÓN DEL PERCEPTOR	IMPORTE	FINALIDAD	REINTEGROS
136 Plan +Deporte. Villena. Mejora grada norte estadio municipal La Solana. Abono subv. certificaciones de obra	***1400**	AYUNTAMIENTO DE VILLENA	47.031,12	Varios	0,00
Convoc concesión de una beca de formación en Gestión Cultural en el Área de Cultura, anualidad 2022. Mes	***3238**	BAUTISTA FERNANDEZ, AMANDA	800,00	Varios	0,00
Prórroga beca de formación en gestión de tesorería de las EELL septiembre 2022	***8261**	RUIZ VALERA, VICENTE	800,00	Varios	0,00
Beca de formación en gestión de tesorería de las EELL septiembre 2022	***6501**	SANCHEZ GARRIDO, JOSE CRISTIAN	133,33	Varios	0,00
Abono beca de formación en técnicas de archivo y gestión documental, mes de septiembre, segun convocatoria	***2762**	DIAZ EXPOSITO, YERAY JOSE	800,00	Varios	0,00
Abono beca de formación en técnicas de archivo y gestión documental, mes de septiembre, segun convocatoria	***6427**	BAEZA MURCIA, FRANCISCO IVAN	800,00	Varios	0,00
Abono beca de formación en técnicas de archivo y gestión documental, mes de septiembre IT, segun convocatoria	***5922**	GARCIA CERDAN, MONTSERRAT	673,33	Varios	0,00
Abono beca de formación en técnicas de archivo y gestión documental, mes de septiembre, segun convocatoria	***8776**	MATEO CANDELAS, ANDREA	800,00	Varios	0,00
263. PLAN DE AYUDAS A CLUBES PAC 2022	***9811**	CLUB ATLETISMO PUERTO TORREVIEJA	875,50	Varios	0,00
28. PLAN DE AYUDAS A CLUBES PAC 2022	***7229**	CLUB COLOMBICULTOR LA DESEADA	794,75	Varios	0,00

TRANSFERENCIAS Y SUBVENCIONES CONCEDIDAS

CARACTERÍSTICAS	NIF DEL PERCEPTOR	DENOMINACIÓN DEL PERCEPTOR	IMPORTE	FINALIDAD	REINTEGROS
71. PLAN DE AYUDAS A CLUBES PAC 2022	***5187**	CLUB DE GIMNASIA RÍTMICA KAYMA DE ASPE	1.304,00	Varios	0,00
68. PLAN DE AYUDAS A CLUBES PAC 2022	***7684**	CLUB PILOTA VALENCIANA L'ALQUERIA D'ASNAR	1.437,50	Varios	0,00
96. PLAN DE AYUDAS A CLUBES PAC 2022	***6119**	CLUB PATINAJE VILLA DE BIAR	1.113,50	Varios	0,00
47. PLAN DE AYUDAS A CLUBES PAC 2022	***6522**	CLUB DE TENIS DE ALACANT	1.737,25	Varios	0,00
163. PLAN DE AYUDAS A CLUBES PAC 2022	***6166**	CLUB DE AJEDREZ DAMA DE GUARDAMAR DEL SEGURA	756,75	Varios	0,00
94. PLAN DE AYUDAS A CLUBES PAC 2022	***8716**	CLUB DEPORTIVO BIARENSE	1.480,25	Varios	0,00
77. PLAN DE AYUDAS A CLUBES PAC 2022	***2164**	CLUB DE BALONCESTO DE ASPE	1.251,75	Varios	0,00
217. PLAN DE AYUDAS A CLUBES PAC 2022	***4182**	CLUB BALONCESTO PETRER	1.237,50	Varios	0,00
Subvención nominativa a la Univesidad de Alicante para el Festival de Teatro clásico de la Alcudia. Anualidad 2022.	***3200**	UNIVERSIDAD DE ALICANTE MINISTERIO DE UNIVERSIDADES E INVESTIGACIÓN	14.277,89	Varios	0,00
CONCIERTO DE LA ORQUESTA DE LA MARINA ALTA DEL INSTITUT D'ESTUDIS MUSICALS DE LA MARINA	***0290**	AYUNTAMIENTO DE BENIGEMBLA	4.500,00	Varios	0,00

EXCMA. DIPUTACION PROVINCIAL DE ALICANTE
C.I.F. P0300000-G

TRANSFERENCIAS Y SUBVENCIONES CONCEDIDAS

CARACTERÍSTICAS	NIF DEL PERCEPTOR	DENOMINACIÓN DEL PERCEPTOR	IMPORTE	FINALIDAD	REINTEGROS
253. PLAN DE AYUDAS A CLUBES PAC 2022	***8655**	ASOC DE CAZADORES LA MONTAÑESA	1.042,25	Varios	0,00
130. PLAN DE AYUDAS A CLUBES PAC 2022	***6910**	CLUB D'ATLETISME DIÀNIUM	1.308,75	Varios	0,00
103. PLAN DE AYUDAS A CLUBES PAC 2022	***4870**	CLUB DE BADMINTON EL CAMPELLO	1.280,25	Varios	0,00
97. PLAN DE AYUDAS A CLUBES PAC 2022	***4199**	CLUB DEPORTIVO CLUB DE BASQUET BIAR	1.213,75	Varios	0,00
49. PLAN DE AYUDAS A CLUBES PAC 2022	***8339**	CLUB NATACION BABEL- ALICANTE	1.104,00	Varios	0,00
231. PLAN DE AYUDAS A CLUBES PAC 2022	***0409**	SOCIEDAD COLUMBICULTORA PEÑA ROJALENSE	771,00	Varios	0,00
257. PLAN DE AYUDAS A CLUBES PAC 2022	***8669**	CLUB DE PADEL NOVA TORREVIEJA	1.080,25	Varios	0,00
140. PLAN DE AYUDAS A CLUBES PAC 2022	***3526**	ELCHE CLUB DE RUGBY	1.489,75	Varios	0,00
73. PLAN DE AYUDAS A CLUBES PAC 2022	***3866**	CLUB DE AJEDREZ ASPE	1.089,75	Varios	0,00
202. PLAN DE AYUDAS A CLUBES PAC 2022	***9057**	CLUB PADEL LA NUCIA	1.108,75	Varios	0,00

EXCMA. DIPUTACION PROVINCIAL
DE ALICANTE
C.I.F. P0300000-G

TRANSFERENCIAS Y SUBVENCIONES CONCEDIDAS

CARACTERÍSTICAS	NIF DEL PERCEPTOR	DENOMINACIÓN DEL PERCEPTOR	IMPORTE	FINALIDAD	REINTEGROS
247. PLAN DE AYUDAS A CLUBES PAC 2022	***7292**	CLUB DE TENIS DE SAX	1.218,50	Varios	0,00
249. PLAN DE AYUDAS A CLUBES PAC 2022	***5093**	CLUB DEPORTIVO SAX	766,25	Varios	0,00
248. PLAN DE AYUDAS A CLUBES PAC 2022	***9824**	CLUB FRONTENIS SAX	1.023,25	Varios	0,00
56. PLAN DE AYUDAS A CLUBES PAC 2022	***5040**	CLUB DEPORTIVO FURYO	1.470,75	Varios	0,00
212. PLAN DE AYUDAS A CLUBES PAC 2022	***2053**	CLUB VIRGEN DEL CARMEN	766,25	Varios	0,00
CAMPAÑA MYT 2022. 2º PERIODO. ACTUACIÓN "MISA SOLEMNE" EN HONDÓN DE LOS FRAILES-88	***3258**	COR DE LA RECTORIA	1.900,00	Varios	0,00
CAMPAÑA MYT 2022. 2º PERIODO. ACTUACIÓN "SIEMPRE.... ALBALADRE" EN TORREMANZANAS-85	***7274**	AGRUPACION MUSICOVOCAL AL BALADRE	2.000,00	Varios	0,00
42-Abono subv PACNAU/2022 - Escuela de Deportes Náuticos CNACB, del 2 noviembre de 2021 al 1 octubre 2022.	***0488**	CLUB NAUTICO ALICANTE "COSTA BLANCA"	3.368,00	Varios	0,00
7-Abono subv PACDA/2022 - Deporte para todos: Paratriatlon, temporada 2021-2022.	***8416**	CLUB TRIATLÓN SWIM BIKE RUN ELDA PARATRIATLÓN	1.615,72	Varios	0,00
45-Abono subv PACNAU/22 - 58º Travesía Cabo Roig y 8º Copa Astoria, agosto de 2022.	***0508**	REAL CLUB NAUTICO TORREVIEJA	702,34	Varios	0,00

EXCMA. DIPUTACION PROVINCIAL
DE ALICANTE
C.I.F. P0300000-G

TRANSFERENCIAS Y SUBVENCIONES CONCEDIDAS

CARACTERÍSTICAS	NIF DEL PERCEPTOR	DENOMINACIÓN DEL PERCEPTOR	IMPORTE	FINALIDAD	REINTEGROS
10-Abono subv PACPASI/22-Proy de salud, nutric y dep inclusivo en el fútbol playa, del 28 de abril al 1 de mayo de	***8315**	ALICANTE SUN FUTBOL CLUB	738,00	Varios	0,00
17-Abono subv PACNAU/22 - Promoción de Deportes Náuticos en embarcaciones colectivas, mayo y junio de 2022.	***0623**	CLUB NAUTICO DE VILLAJOYOSA	757,00	Varios	0,00
8-Abono subv PACFUT/22 - Liga de Primera Regional Valenta femenina, temporada 2021-2022.	***6376**	FUTBOL CLUB BAHIA SANTA POLA	2.000,00	Varios	0,00
COLLA EL RIBERER BENISSA EN LLÍBER-28_L3. CONV. ORQUESTAS Y ENSEMBLES, DOLÇAINA I TABAL Y	***0850**	AYUNTAMIENTO DE LLIBER	800,00	Varios	0,00
ASSOCIACIÓ MUSICO-CULTURAL COR DE LLÍBER EN LLÍBER-18_L4. CONV. ORQUESTAS Y ENSEMBLES,	***0850**	AYUNTAMIENTO DE LLIBER	500,00	Varios	0,00
116 Plan +Deporte. San Fulgencio. Instalación césped artificial y sustitución de vallado en pista de tenis del pol. mpal	***1180**	AYUNTAMIENTO DE SAN FULGENCIO	46.173,90	Varios	0,00
CONCESIÓN DE UNA BECA DE FORMACIÓN EN PSICOLOGÍA EN LA UME DEL CENTRO DR. ESQUERDO	***8102**	CLIMENT VALERO, LORENA	800,00	Varios	0,00
ADJUDICACION BECA EN FORMACIÓN EN TRABAJO SOCIAL DURANTE EL AÑO 2022 (5 MESES), SEPTIEMBRE	***7710**	PEREZ LOSADA, MAR	800,00	Varios	0,00
BECA DE FORMACIÓN MUSEOGRAFIA ANNA RIPOLL BARDISA MES DE SEPTIEMBRE	***9693**	RIPOLL BARDISA, ANNA	800,00	Varios	0,00
BECA FORMACIÓN CONTROL INTERNO DE LA GESTIÓN ECONÓMICO-FINANCIERA	***7133**	BERENGUER CELMA, JOSE IGNACIO	800,00	Varios	0,00

TRANSFERENCIAS Y SUBVENCIONES CONCEDIDAS

CARACTERÍSTICAS	NIF DEL PERCEPTOR	DENOMINACIÓN DEL PERCEPTOR	IMPORTE	FINALIDAD	REINTEGROS
Beca Comunicación Audiovisual SEPTIEMBRE 2022.	***2769**	CASTELLO BOTELLA, IRENE	800,00	Varios	0,00
Beca Comunicación Audiovisual SEPTIEMBRE 2022.	***9010**	FERNANDEZ ESPLIGUERO, AIDA	800,00	Varios	0,00
Abono beca de formación para graduados en RRLL. Del 1 al 30 de septiembre de 2022	***6653**	BUADES SANCHEZ, FRANCISCO	800,00	Varios	0,00
Abono beca formación para graduados en RRLL. Del 1 al 30 de septiembre de 2022.	***9724**	RECH LORENZO, MARIA DEL MAR	800,00	Varios	0,00
Obligación pago. Subvención +Cerca. Gasto corriente. Ayuntamiento de Onil. Linea 1711 Parques públicos y jardines.	***0960**	AYUNTAMIENTO DE ONIL	85.071,79	Varios	0,00
26. PLAN DE AYUDAS A CLUBES PAC 2022	***9517**	CLUB DE AJEDREZ DE L'ALFAS DEL PI	1.094,50	Varios	0,00
39. PLAN DE AYUDAS A CLUBES PAC 2022	***8109**	CLUB ACTIVIDADES SUBACUATICAS	1.009,00	Varios	0,00
CAMPAÑA MYT 2022. 2º PERIODO. ACTUACIÓN "UN MUNDO DE SORPRESAS" EN L'ATZÚBIA-207	***5805**	ASOC. CULTURAL EL BARRET MAGIC	1.900,00	Varios	0,00
15-Abono subv PACNAU/22 - Regata 101 Millas Lágrimas de Santa Marta, mayo de 2022.	***0623**	CLUB NAUTICO DE VILLAJOYOSA	1.421,00	Varios	0,00
CORAL POLIFÓNICA ALCOYANA EN ALCOY-1_L4. CONV. ORQUESTAS Y ENSEMBLES, DOLÇAINA I TABAL,	***0090**	AYUNTAMIENTO DE ALCOY	500,00	Varios	0,00

EXCMA. DIPUTACION PROVINCIAL
DE ALICANTE
C.I.F. P0300000-G

TRANSFERENCIAS Y SUBVENCIONES CONCEDIDAS

CARACTERÍSTICAS	NIF DEL PERCEPTOR	DENOMINACIÓN DEL PERCEPTOR	IMPORTE	FINALIDAD	REINTEGROS
UNIVERSAL SYMPHONY ORQUESTRA (ASSOCIACIÓ ALJUB MUSIC) EN ONDARA-67_L1. CONV. ORQUESTAS Y	***0950**	AYUNTAMIENTO DE ONDARA	4.500,00	Varios	0,00
ENSEMBLE DE LA SUM LA CONSTANCIA DE CATRAL EN CATRAL-34_L1. CONV. ORQUESTAS Y	***0550**	AYUNTAMIENTO DE CATRAL	3.000,00	Varios	0,00
ENSEMBLE DE SAXOFONES DE ALICANTE DE LA ASOCIACIÓN CULTURAL MÚSICA DE HOY EN	***0510**	AYUNTAMIENTO DE CAMPO DE MIRRA	2.900,00	Varios	0,00
BECA MUSEOGRAFIA 2022 ALICIA Mª LAUDE PEREZ. MES DE SEPTIEMBRE	***9557**	LAUDE PEREZ, ALICIA MARIA	800,00	Varios	0,00
BECA DE FORMACIÓN EN RESTAURACIÓN DE BELLAS ARTES ALEJANDRA MARIA ADSUAR MAS.MES	***2878**	ADSUAR MAS, ALEJANDRA MARIA	800,00	Varios	0,00
BECA DE FORMACIÓN EN MUSEOGRAFÍA Y MUSEOLOGIA. PERIODO: SEPTIEMBRE DE 2022.	***2097**	FENOLL CASCALES, JOSE	800,00	Varios	0,00
BECA DE FORMACIÓN EN MUSEOGRAFÍA Y MUSEOLOGIA. PERIODO: SEPTIEMBRE DE 2022.	***0311**	HERCE MARTIN, ALVARO	800,00	Varios	0,00
BECA DE FORMACIÓN EN MUSEOGRAFIA Y MUSEOLOGIA. PERIODO: SEPTIEMBRE DE 2022.	***1658**	PEREZ BONMATI, RAUL	800,00	Varios	0,00
BECA DE FORMACIÓN EN RESTAURACIÓN DE PATRIMONIO ARQUEOLÓGICO. PERIODO:	***8294**	GUTIERREZ JUAN, MARIA ROSA	800,00	Varios	0,00
BECA DE FORMACIÓN EN RESTAURACIÓN DE PATRIMONIO ARQUEOLÓGICO. PERIODO:	***1918**	NAVARRO QUILES, ALEJANDRA	800,00	Varios	0,00

EXCMA. DIPUTACION PROVINCIAL
DE ALICANTE
C.I.F. P0300000-G

TRANSFERENCIAS Y SUBVENCIONES CONCEDIDAS

CARACTERÍSTICAS	NIF DEL PERCEPTOR	DENOMINACIÓN DEL PERCEPTOR	IMPORTE	FINALIDAD	REINTEGROS
BECA DE FORMACIÓN EN BIBLIOTECONOMÍA. PERIODO: SEPTIEMBRE DE 2022.	***7834**	SALA SANTONJA, CAROLINA	800,00	Varios	0,00
CAMPAÑA MYT 2022. 2º PERIODO. ACTUACIÓN "L'ENCANTERI DEL DRAC - EL HECHIZO DEL DRAGÓN" EN	***6588**	MONTALVO CORONADO, MANUELA	1.760,00	Varios	0,00
CAMPAÑA MYT 2022. 2º PERIODO. ACTUACIÓN "UN MUNDO DE COLOR" EN MONOVAR-104	***3896**	ABAD CALATAYUD, LUIS	643,50	Varios	0,00
CAMPAÑA MYT 2022. 2º PERIODO. ACTUACIÓN "MISA SOLEMNE" EN BENIMELI-132	***3258**	COR DE LA RECTORIA	1.900,00	Varios	0,00
ACTUACIÓN DEL COR DE LA RECTORIA EN BENIGEMBLA-7_L4. CONV. ORQUESTAS Y ENSEMBLES,	***0290**	AYUNTAMIENTO DE BENIGEMBLA	500,00	Varios	0,00
100% subvención 1.- Redacción de los Planes de Acción. CONV. SUBV. AYTOS. REDACCIÓN PLANES/PROYECTOS	***0720**	AYUNTAMIENTO DE GAIANES	2.420,00	Varios	0,00
199. PLAN DE AYUDAS A CLUBES PAC 2022	***1671**	CLUB VOLEIBOL LA NUCIA	851,75	Varios	0,00
9-Abono subv PACFUT/2022 - Liga de Primera Regional Valenta femenina, temporada 2021-2022.	***3218**	UNIO ESPORTIVA CREVILLENT FUTBOL BASE	2.000,00	Varios	0,00
5-Abono subv PACNAU/2022 - Trofeo CN Calpe de Vela Infantil-Copa Autonómica, abril de 2022.	***0695**	REAL CLUB NAUTICO DE CALPE	1.542,28	Varios	0,00
40-Abono subv PACNAU/2022 - XIV Trofeo Club Náutico Alicante Costa blanca, prueba Autonómica, enero de	***0488**	CLUB NAUTICO ALICANTE "COSTA BLANCA"	182,72	Varios	0,00

EXCMA. DIPUTACION PROVINCIAL
DE ALICANTE
C.I.F. P0300000-G

TRANSFERENCIAS Y SUBVENCIONES CONCEDIDAS

CARACTERÍSTICAS	NIF DEL PERCEPTOR	DENOMINACIÓN DEL PERCEPTOR	IMPORTE	FINALIDAD	REINTEGROS
10-Abono subv PACFUT/2022 - Liga Autonómica Valenta Senior femenina, temporada 2021-2022.	***9305**	CLUB DEPORTIVO ATLETICO DE ASPE	4.000,00	Varios	0,00
CAMPAÑA MYT 2022. 1er PERIODO. ACTUACIÓN "ESAS COSAS DEL QUERER" EN QUATRETONDETA-17	***7223**	ASOCIACION CULTURAL ESCUELA DE ARTES ESCENICAS ADAN RODRIGUEZ	2.000,00	Varios	0,00
CAMPAÑA MYT 2022. 2º PERIODO. ACTUACIÓN "SIEMPRE....ALBALADRE" EN FAMORCA-269	***7274**	AGRUPACION MUSICOVOCAL AL BALADRE	2.000,00	Varios	0,00
CAMPAÑA MYT 2022. 2º PERIODO. ACTUACIÓN "RECITAL DE ÓPERA Y ZARZUELA 2 CANTANTES" EN L'ALFÀS	***2488**	ALBERO ALMIÑANA, MARIA TERESA	1.300,00	Varios	0,00
Conservación y mejora de senderos homologados en municipios de la provincia de Alicante, 2022. Ayto. de	***0290**	AYUNTAMIENTO DE BENIGEMBLA	1.542,75	Varios	0,00
CAMPAÑA MYT 2022. 2º PERIODO. ACTUACIÓN "FIESTA" EN CONFRIDES-238	***1050**	SIETE COMEDIANTES	1.800,00	Varios	0,00
XXIX Edición de febrero musical 2022, subvención especial relieve 2022	***0580**	AYUNTAMIENTO DE COX	7.900,00	Varios	0,00
L. 1. VALL DE LAGUAR-92 ORQUESTA DE LA MARINA ALTA DEL INSTITUT D'ESTUDIS MUSICALS DE LA MARINA	***1370**	AYUNTAMIENTO DE LA VALL DE LAGUAR	900,00	Varios	0,00
L. 1. VALL DE LAGUAR-92 ORQUESTA DE LA MARINA ALTA DEL INSTITUT D'ESTUDIS MUSICALS DE LA MARINA	***1370**	AYUNTAMIENTO DE LA VALL DE LAGUAR	3.600,00	Varios	0,00
ORQUESTA SINFÓNICA UNIÓN MUSICAL DE BIGASTRO EN BIGASTRO-28_L1. CONV. ORQUESTAS	***0440**	AYUNTAMIENTO DE BIGASTRO	4.500,00	Varios	0,00

EXCMA. DIPUTACION PROVINCIAL
DE ALICANTE
C.I.F. P0300000-G

TRANSFERENCIAS Y SUBVENCIONES CONCEDIDAS

CARACTERÍSTICAS	NIF DEL PERCEPTOR	DENOMINACIÓN DEL PERCEPTOR	IMPORTE	FINALIDAD	REINTEGROS
ABONO 4º TRIMESTRE DOTACIÓN ECONÓMICA GRUPO POLÍTICO CUIDADANOS DE LA DIPUTACION DE	***8770**	GRUPO POLITICO CIUDADANOS	8.165,00	Varios	0,00
ABONO 4º TRIMESTRE DOTACION ECONOMICA GRUP COMPROMIS DE LA DIPUTACION DE ALICANTE. AÑO	***8862**	GRUP POLITIC COMPROMIS DE LA DIPUTACIO D'ALACANT	6.123,75	Varios	0,00
ABONO 4º TRIMESTRE DOTACIÓN ECONOMICA GRUPO PARTIDO POPULAR (PP) DE LA DIPUTACIÓN DE	***9741**	GRUPO POPULAR DIPUTACION DE ALICANTE	32.660,00	Varios	0,00
CAMPAÑA MYT 2022. 1er PERIODO. ACTUACIÓN "ESPECTACLE MITOLOGIC (EFECTOS DE LUZ Y	***8469**	ASOCIACION NOTES SOLTES DE MURO DE ALCOY	1.900,00	Varios	0,00
BECA DE FORMACIÓN EN MUSEOGRAFÍA Y MUSEOLOGÍA. PERIODO: SEPTIEMBRE DE 2022.	***0544**	ALEIXANDRE FULLANA, LIRIOS	800,00	Varios	0,00
CAMPAÑA MYT 2022. 2º PERIODO. ACTUACIÓN " UN BIBLIOTECARI EN APURS" EN CONFRIDES-240	***5805**	ASOC. CULTURAL EL BARRET MAGIC	1.600,00	Varios	0,00
CAMPAÑA MYT 2022. 2º PERIODO. ACTUACIÓN "LAS LEANDRAS DEL AMOR" EN CONFRIDES-239	***1995**	ASOC EL GRAN JUEGO DEL TELON	1.800,00	Varios	0,00
CAMPAÑA MYT 2022. 2º PERIODO. ACTUACIÓN "EL CRISTAL DE AYGOS" EN FORMENTERA DEL SEGURA-64	***3731**	ASOC. TEATRO RYD	1.592,00	Varios	0,00
208. PLAN DE AYUDAS A CLUBES PAC 2022	***9011**	CLUB DE PILOTA VALENCIANA LA NUCIA	1.289,75	Varios	0,00
62. PLAN DE AYUDAS A CLUBES PAC 2022	***5560**	FEDERACION ESPAÑOLA DE TAEKWON-DO ITF	1.713,50	Varios	0,00

TRANSFERENCIAS Y SUBVENCIONES CONCEDIDAS

CARACTERÍSTICAS	NIF DEL PERCEPTOR	DENOMINACIÓN DEL PERCEPTOR	IMPORTE	FINALIDAD	REINTEGROS
170. PLAN DE AYUDAS A CLUBES PAC 2022	***6532**	CLUB ATLETISME BERNIA XALO	600,00	Varios	0,00
214. PLAN DE AYUDAS A CLUBES PAC 2022	***5004**	SOCIEDAD COLUMBICULTORA LA GRAN AFICION DE ORIHUELA	752,00	Varios	0,00
287. PLAN DE AYUDAS A CLUBES PAC 2022	***8089**	CLUB VOLEIBOL VILLENA	1.466,00	Varios	0,00
262. PLAN DE AYUDAS A CLUBES PAC 2022	***6222**	BALONMANO PLAYA ELITE SALINERA	1.685,00	Varios	0,00
164. PLAN DE AYUDAS A CLUBES PAC 2022	***1707**	JUDO CLUB GUARDAMAR	799,50	Varios	0,00
8. PLAN DE AYUDAS A CLUBES PAC 2022	***8859**	CLUB DE GIMNASIA RITMICA I ESPORTIVA SAN JORDI D'ALCOI	1.258,00	Varios	0,00
OBRAS DE REHABILITACION Y MEJORA DE LAS ESCALERAS DEL CAMPANARIO DE LA IGLESIA SAN	***0860**	AYUNTAMIENTO DE MILLENA	37.900,38	Varios	0,00
36- Abono subv PACPASI/22 - Promoción de la salud y la igualdad a través del deporte adaptado, abril 2022	***7348**	CLUB APANEE DE DEPORTE ADAPTADO PERSONAS CON DISCAP. INTELECTUAL Y ALTER. DESARROLLO	615,00	Varios	0,00
6. PLAN DE AYUDAS A CLUBES PAC 2022	***9657**	CLUB ESPORTIU SPORTING HOQUEI ALCOI	1.447,00	Varios	0,00
ABONO 4º TRIMESTRE DOTACIÓN ECONÓMICA GRUPO SOCIALISTA DE LA DIPUTACIÓN DE ALICANTE	***9741**	GRUPO SOCIALISTA DIPUTACION DE ALICANTE	32.660,00	Varios	0,00

EXCMA. DIPUTACION PROVINCIAL DE ALICANTE
C.I.F. P0300000-G

TRANSFERENCIAS Y SUBVENCIONES CONCEDIDAS

CARACTERÍSTICAS	NIF DEL PERCEPTOR	DENOMINACIÓN DEL PERCEPTOR	IMPORTE	FINALIDAD	REINTEGROS
226. PLAN DE AYUDAS A CLUBES PAC 2022	***3549**	CLUB COLOMBICULTURA LA AMISTAD DE PINOSO	752,00	Varios	0,00
21.FIH.040. SUBV. 100% AYTO. LORCHA "REPOSICIÓN DE TUBERÍA DE AGUA POTABLE EN CAMÍ DEL	***0840**	AYUNTAMIENTO DE LORCHA	13.118,60	Varios	0,00
21.FIH.040. SUBV. 100% AYTO. LORCHA "REPOSICIÓN DE TUBERÍA DE AGUA POTABLE EN CAMÍ DEL	***0840**	AYUNTAMIENTO DE LORCHA	11.633,47	Varios	0,00
CAMPAÑA MYT 2022. 2º PERIODO. ACTUACIÓN "MARIACHI SHOW LATINO" EN DAYA VIEJA-264	***4945**	GLOBALPLAY ENTERTAINMENT, S. L. U.	1.900,00	Varios	0,00
CAMPAÑA MYT 2022. 2º PERIODO. ACTUACIÓN "CAMINANDO POR LA MÚSICA MODERNA" EN AGRES-121	***6139**	CRESCENDO ESCOLA DE MUSICA D'ALCOI	950,00	Varios	0,00
CAMPAÑA MYT 2022. 2º PERIODO. ACTUACIÓN "SIEMPRE....ALBALADRE" EN LA VALL D'ALCALÀ-284	***7274**	AGRUPACION MUSICOVOCAL AL BALADRE	2.000,00	Varios	0,00
CAMPAÑA MYT 2022. 2º PERIODO. ACTUACIÓN "MISA SOLEMNE" EN SANET Y NEGRALS-169	***3258**	COR DE LA RECTORIA	1.900,00	Varios	0,00
74 Plan +Deporte. Gorga. Mejoras en frontón y desagüe de la piscina municipal. Abono subv. cert. 1 a 5	***0730**	AYUNTAMIENTO DE GORGA	31.507,39	Varios	0,00
APORTACIÓN 4º TRIMESTRE 2022 AL PATRONATO PROVINCIAL DE TURISMO	***0000**	PATRONATO PROVINCIAL DE TURISMO DE ALICANTE	1.325.000,00	Varios	0,00
9º Muestra de teatro infantil, subvención especial relieve 2022	***0020**	AYUNTAMIENTO DE AGOST	5.534,40	Varios	0,00

EXCMA. DIPUTACION PROVINCIAL
DE ALICANTE
C.I.F. P0300000-G

TRANSFERENCIAS Y SUBVENCIONES CONCEDIDAS

CARACTERÍSTICAS	NIF DEL PERCEPTOR	DENOMINACIÓN DEL PERCEPTOR	IMPORTE	FINALIDAD	REINTEGROS
CONVOCATORIA DE SUBVENCIONES A ASOCIACIONES Y ENTIDADES SIN FIN DE LUCRO DE FOMENTO DEL	***5670**	CONDENADOS AL BORDILLO DE LA COMUNIDAD VALENCIANA	1.731,49	Varios	0,00
ORQUESTA SINFÓNICA ALCOYANA EN ALCOY-6_L1. CONV. ORQUESTAS Y ENSEMBLES, DOLÇAINA I TABAL Y	***0090**	AYUNTAMIENTO DE ALCOY	4.500,00	Varios	0,00
29. PLAN DE AYUDAS A CLUBES PAC 2022	***5518**	CLUB COLOMBICULTURA SANTOS ABDON Y SENEN DE ALGUEÑA	761,50	Varios	0,00
221. PLAN DE AYUDAS A CLUBES PAC 2022	***7200**	CLUB ATLETISMO PETRER CAPET	1.308,75	Varios	0,00
34. GIMNASIA GERONTOLÓGICA-ACTIVIDAD DE MEMORIA	***2636**	CLUB DE JUBILADOS Y PENSIONISTAS MIGUEL HERNANDEZ DE ELDA	947,66	Varios	0,00
91. JORNADA DE CONVIVENCIA	***9198**	ASOC DE LA TERCERA EDAD DE S. MIGUEL DE SALINAS NUESTRA SEÑORA DEL ROSARIO	1.188,00	Varios	0,00
56. ACTIVIDAD DE CONVIVENCIA ENTRE ASOCIADOS	***6182**	ASOCIACIÓN DE LA TERCERA EDAD DEL MUDAMIENTO	912,56	Varios	0,00
73. ACTIVIDAD DE CONVIVENCIA ENTRE ASOCIADOS	***8449**	ASOCIACION DE LA TERCERA EDAD CORRENTIAS	912,56	Varios	0,00
99. JORNADA DE CONVIVENCIA	***1989**	CLUB CONVIVENCIA DE PENSIONISTAS Y JUBILADOS DE SELLA	1.393,88	Varios	0,00
64. ACTIVIDAD DE CONVIVENCIA ENTRE ASOCIADOS	***3415**	ASOC. DE AMIGOS DE LA 3ª EDAD NTRA. SRA. DEL PILAR	912,56	Varios	0,00

EXCMA. DIPUTACION PROVINCIAL
DE ALICANTE
C.I.F. P0300000-G

TRANSFERENCIAS Y SUBVENCIONES CONCEDIDAS

CARACTERÍSTICAS	NIF DEL PERCEPTOR	DENOMINACIÓN DEL PERCEPTOR	IMPORTE	FINALIDAD	REINTEGROS
24-Abono subv PACDA/2022 - Competición federada por Clubes de Boccia, temporada 2021-2022.	***3516**	CLUB DEPORTIVO EMPLEADOASPE.DISC	2.640,00	Varios	0,00
33-Abono subv PACPASI/22 - Integración de Chicos en Riesgo de Exclusión, del 1 de marzo al 1 de octubre de 2022	***9374**	CLUB DEPORTIVO IRAKLIS	615,00	Varios	0,00
100% subvención 1.- Redacción de los Planes. CONV. SUBV. AYTOS. REDACCIÓN PLANES/PROYECTOS	***0490**	AYUNTAMIENTO DE CALLOSA DE SEGURA	15.125,00	Varios	0,00
147. PLAN DE AYUDAS A CLUBES PAC 2022	***0267**	CLUB DE PATINAJE ELCHE	1.470,75	Varios	0,00
252. PLAN DE AYUDAS A CLUBES PAC 2022	***2298**	CLUB DE PILOTA SELLA	1.280,25	Varios	0,00
276. PLAN DE AYUDAS A CLUBES PAC 2022	***4003**	CLUB CICLISTA AITANA	813,75	Varios	0,00
160. PLAN DE AYUDAS A CLUBES PAC 2022	***4687**	CLUB DE ATLETISMO DE ELDA	1.346,75	Varios	0,00
14. PLAN DE AYUDAS A CLUBES PAC 2022	***4640**	CLUB DE ATLETISMO DE ALCOY	918,25	Varios	0,00
174. PLAN DE AYUDAS A CLUBES PAC 2022	***7441**	CLUB PATINATGE XABIA	1.042,25	Varios	0,00
18. PROMOCIÓN DE LA CONVIVENCIA Y LA EDUCACIÓN EN DIABETES A TRAVÉS DEL OCIO Y EL TIEMPO LIBRE	***4007**	ASOC. TERRITORIAL DE DIABETICOS DE ORIHUELA Y COMARCA DE LA VEGA BAJA	1.300,00	Varios	0,00

TRANSFERENCIAS Y SUBVENCIONES CONCEDIDAS

CARACTERÍSTICAS	NIF DEL PERCEPTOR	DENOMINACIÓN DEL PERCEPTOR	IMPORTE	FINALIDAD	REINTEGROS
24. ASOCIACIÓN DE AYUDA POR EL V.I.H. AMIGOS	***8509**	ASOC DE AYUDA POR EL VIH-AMIGOS	970,00	Varios	0,00
4. PROGRAMA DE INTEGRACIÓN EN EL MEDIO SOCIAL PARA PERSONAS CON DISCAPACIDAD INTELECTUAL.	***0656**	ASOCIACION COMARCAL DE PERSONAS CON DISCAPACIDAD INTELECTUAL - ACODIP	810,00	Varios	0,00
25. OCIO Y TIEMPO LIBRE	***4158**	ASOCIACION DE FAMILIARES DE ENFERMOS DE ALZHEIMER Y OTRAS DEMENCIAS "MIGUEL HERNÁNDEZ"	540,00	Varios	0,00
67. ACTIVIDAD DE CONVIVENCIA ENTRE ASOCIADOS	***9845**	ASOCIACION JUBILADOS Y PENSIONISTAS RAIGUERO BONANZA	912,56	Varios	0,00
66. ACTIVIDAD DE CONVIVENCIA ENTRE ASOCIADOS	***6340**	ASOC. DE MAYORES SAN ANTON	912,56	Varios	0,00
69. ACTIVIDAD DE CONVIVENCIA ENTRE ASOCIADOS	***8873**	ASOC DE JUBILADOS Y PENSIONISTAS DE LA TERCERA EDAD DE LA MURADA CLUB DE LA TERCERA EDAD	912,56	Varios	0,00
92. JORNADA DE CONVIVENCIA	***1068**	JUBILADOS Y PENSIONISTAS DE SAN MIGUEL DE SALINAS ARCANGEL SAN MIGUEL	1.278,51	Varios	0,00
48. CONVIVENCIA Y CULTURA	***2795**	ASOCIACION SAGRADO CORAZON - LOS MONTESINOS	1.278,51	Varios	0,00
74. ACTIVIDAD DE CONVIVENCIA ENTRE ASOCIADOS	***6094**	ASOC DE JUBILADOS Y PENSIONISTAS TORREMENDO	912,56	Varios	0,00
59. ACTIVIDAD DE CONVIVENCIA ENTRE ASOCIADOS	***7269**	ASOCIACION PENSIONISTAS Y JUBILADOS DE LA MATANZA	912,56	Varios	0,00

TRANSFERENCIAS Y SUBVENCIONES CONCEDIDAS

CARACTERÍSTICAS	NIF DEL PERCEPTOR	DENOMINACIÓN DEL PERCEPTOR	IMPORTE	FINALIDAD	REINTEGROS
63. ACTIVIDAD DE CONVIVENCIA ENTRE ASOCIADOS	***6102**	ASOCIACION DE JUBILADOS Y PENSIONISTAS NUESTRO PADRE JESUS	912,56	Varios	0,00
36. TALLER DE GERONTOGIMNASIA	***7572**	CLUB DE JUBILADOS Y PENSIONISTAS DON QUIJOTE DE ELDA	947,66	Varios	0,00
CONV. SUBV. MANCOMUNIDADES PARA IGUALDAD DE OPORTUNIDADES Y PREVENCIÓN DE LA VIOLENCIA DE	***5083**	MANCOMUNIDAD DE SERVICIOS BENEIXAMA, CAMPO DE MIRRA Y CAÑADA	1.500,00	Varios	0,00
CONV. SUBV. MANCOMUNIDADES PARA IGUALDAD DE OPORTUNIDADES Y PREVENCIÓN DE LA VIOLENCIA DE	***1020**	MANCOMUNITAT DE SERVEIS SOCIALS DE PEGO, L' ATZUVIA I LES VALLS	2.904,00	Varios	0,00
19-Abono subv PACPASI 2022 - Impulsando la Dama de Ajedrez, 18 abril de 2022	***4024**	FEDERACIÓN DE AJEDREZ DE LA COMUNIDAD VALENCIANA	627,30	Varios	0,00
CONVOCATORIA DE SUBVENCIONES A ASOCIACIONES Y ENTIDADES SIN FIN DE LUCRO DE FOMENTO DEL	***1125**	ASOCIACIÓN DE FIBROMIALGIA, S. FATIGA CRÓNICA, ETC - ASIMEPP DE TORREVIEJA	1.631,92	Varios	0,00
CONVOCATORIA DE SUBVENCIONES A ASOCIACIONES Y ENTIDADES SIN FIN DE LUCRO DE FOMENTO DEL	***8986**	FUNDACION INICIATIVA SOCIAL EN EDUCACIÓN Y FAMILIA	1.582,13	Varios	0,00
25. PLAN DE AYUDAS A CLUBES PAC 2022	***9087**	CLUB NATACION ALFA ILICITANO	899,25	Varios	0,00
CONVOCATORIA DE SUBVENCIONES A ASOCIACIONES Y ENTIDADES SIN FIN DE LUCRO DE FOMENTO DEL	***1893**	ASOCIACION DE JUGADORES REHABILITADOS NUEVA VIDA	1.582,13	Varios	0,00
219. PLAN DE AYUDAS A CLUBES PAC 2022	***1036**	CENTRO NATACION PETRER	850,00	Varios	0,00

TRANSFERENCIAS Y SUBVENCIONES CONCEDIDAS

CARACTERÍSTICAS	NIF DEL PERCEPTOR	DENOMINACIÓN DEL PERCEPTOR	IMPORTE	FINALIDAD	REINTEGROS
260. PLAN DE AYUDAS A CLUBES PAC 2022	***6430**	CLUB BALONMANO MARE NOSTRUM DE TORREVIEJA	1.537,25	Varios	0,00
79. PLAN DE AYUDAS A CLUBES PAC 2022	***1518**	CLUB DE COLOMBICULTURA BENIDORM	804,25	Varios	0,00
125. PLAN DE AYUDAS A CLUBES PAC 2022	***6458**	CLUB DE ATLETISMO MARATHON DE CREVILLENTE	899,25	Varios	0,00
165. PLAN DE AYUDAS A CLUBES PAC 2022	***1719**	CLUB DE TENIS TEIXERETA IBI	790,00	Varios	0,00
60. ACTIVIDAD DE CONVIVENCIA ENTRE ASOCIADOS	***2910**	ASOC. DE JUBILADOS Y PENSIONISTAS VIRGEN DEL CAMINO	912,56	Varios	0,00
101. GIMNASIA DE MANTENIMIENTO	***1733**	TERCERA EDAD SANTA BARBARA DE TARBENA	1.393,88	Varios	0,00
26. COMIDA DE HERMANDAD PARA LA CELEBRACIÓN DE LOS PATRONOS DE LA TERCERA EDAD	***6508**	HOGAR DE JUBILADOS Y PENSIONISTAS DE CAÑADA	1.355,43	Varios	0,00
2. ESTANCIAS VACACIONALES PARA PERSONAS CON DISCAPACIDAD INTELECTUAL	***0972**	UNION PROVINCIAL DE ASOCIACIONES PRO-MINUSVALIDOS SIQUICOS	1.080,00	Varios	0,00
84. VIAJE CULTURAL Y DE CONVIVENCIA	***4709**	ASFIAL	715,00	Varios	0,00
32. PROGRAMA DE CONVIVENCIA, OCIO Y TIEMPO LIBRE EN LA PRESTACIÓN DE APOYOS PARA	***7005**	FUNDACION ALICANTINA PRO TUTELA DE LA COMUNIDAD VALENCIANA	1.300,00	Varios	0,00

EXCMA. DIPUTACION PROVINCIAL
DE ALICANTE
C.I.F. P0300000-G

TRANSFERENCIAS Y SUBVENCIONES CONCEDIDAS

CARACTERÍSTICAS	NIF DEL PERCEPTOR	DENOMINACIÓN DEL PERCEPTOR	IMPORTE	FINALIDAD	REINTEGROS
28. OCIO, INTERACCIÓN Y VIDA INDEPENDIENTE	***8511**	ASOCIACION PRO PERSONAS CON DISCAPACIDAD DE ASPE	1.120,00	Varios	0,00
38. PROGRAMA DE OCIO Y TIEMPO LIBRE PARA PERSONAS CON DISCAPACIDAD	***3542**	ASOC DE DISCAPACITADOS FISICOS DE VILLENA	1.245,00	Varios	0,00
284. PLAN DE AYUDAS A CLUBES PAC 2022	***6224**	CLUB DE TENIS JUAN CARLOS FERRERO DE VILLENA	1.803,75	Varios	0,00
173. PLAN DE AYUDAS A CLUBES PAC 2022	***6305**	CLUB COLOMBICULTOR DE COLOMS ESPORTIUS DE XABIA	780,50	Varios	0,00
216. PLAN DE AYUDAS A CLUBES PAC 2022	***7159**	CLUB BALONCESTO ORIBASKET	1.261,25	Varios	0,00
107. PLAN DE AYUDAS A CLUBES PAC 2022	***0244**	CLUB DE PILOTA VALENCIANA VAL I RATLLA DE CASTELL DE CASTELLS	1.194,75	Varios	0,00
222. PLAN DE AYUDAS A CLUBES PAC 2022	***8806**	CLUB DE PILOTA VINALOPO	1.428,00	Varios	0,00
230. PLAN DE AYUDAS A CLUBES PAC 2022	***5192**	SOCIEDAD DE CAZADORES EL AGUILAR DE RELLEU	842,25	Varios	0,00
19. PLAN DE AYUDAS A CLUBES PAC 2022	***7884**	CLUB DEPORTIVO SANTA LUCIA	1.266,00	Varios	0,00
150. PLAN DE AYUDAS A CLUBES PAC 2022	***8779**	CLUB DEPORTIVO SALESIANOS ELCHE	1.489,75	Varios	0,00

TRANSFERENCIAS Y SUBVENCIONES CONCEDIDAS

CARACTERÍSTICAS	NIF DEL PERCEPTOR	DENOMINACIÓN DEL PERCEPTOR	IMPORTE	FINALIDAD	REINTEGROS
188. PLAN DE AYUDAS A CLUBES PAC 2022	***9040**	CLUB TENNIS MONOVER	813,75	Varios	0,00
182. PLAN DE AYUDAS A CLUBES PAC 2022	***8596**	CLUB DE PETANCA SAN PASCUAL DE MONFORTE	1.002,00	Varios	0,00
7- Abono subv PACNAU/22 - Liga Nacional de Tercera División Masculina, temporada 2021-2022.	***6503**	VILLAJOYOSA CLUB DE FUTBOL	11.500,00	Varios	0,00
33. TALLER DE ACTIVIDAD MUSICAL	***2443**	CLUB DE JUBILADOS Y PENSIONISTAS DON JUAN DE AUSTRIA	947,66	Varios	0,00
41. VIAJE SOCIOCULTURAL	***0862**	HOGAR DEL PENSIONISTA DE GATA DE GORGOS	1.278,51	Varios	0,00
142. PLAN DE AYUDAS A CLUBES PAC 2022	***5324**	CLUB DE RUGBY VIATOR BARBARIAN	1.689,75	Varios	0,00
272. PLAN DE AYUDAS A CLUBES PAC 2022	***7839**	COSTA BLANCA CLUB DE RUGBY	1.685,00	Varios	0,00
102. PLAN DE AYUDAS A CLUBES PAC 2022	***9645**	CLUB DE GIMNASIA JESUSAS EL CAMPELLO	972,05	Varios	0,00
266. PLAN DE AYUDAS A CLUBES PAC 2022	***3858**	FEDERACION DE PATINAJE DE LA COMUNIDAD VALENCIANA	1.161,00	Varios	0,00
283. PLAN DE AYUDAS A CLUBES PAC 2022	***5958**	CLUB VILLENA TENIS DE MESA	758,85	Varios	0,00

EXCMA. DIPUTACION PROVINCIAL
DE ALICANTE
C.I.F. P0300000-G

TRANSFERENCIAS Y SUBVENCIONES CONCEDIDAS

CARACTERÍSTICAS	NIF DEL PERCEPTOR	DENOMINACIÓN DEL PERCEPTOR	IMPORTE	FINALIDAD	REINTEGROS
274. PLAN DE AYUDAS A CLUBES PAC 2022	***1729**	AMIGOS RUGBY PROVINCIA ALICANTE	1.689,75	Varios	0,00
51. PLAN DE AYUDAS A CLUBES PAC 2022	***0558**	AGRUPACION CULTURAL DEPORTIVA CIUDAD DE ASIS	885,00	Varios	0,00
52. PLAN DE AYUDAS A CLUBES PAC 2022	***9235**	SOCIEDAD DE PESCA DEPORTIVA EMPLEADOS C.T.N.E	861,25	Varios	0,00
58. JORNADA DE CONVIVENCIA DE PERSONAS SORDAS DE ELDA Y COMARCA	***0706**	ASOCIACION DE SORDOS DE ELDA Y COMARCA	550,00	Varios	0,00
44. PLAN DE AYUDAS A CLUBES PAC 2022	***7561**	BMX ALICANTE RACE TEAM CLUB	1.784,75	Varios	0,00
114. PLAN DE AYUDAS A CLUBES PAC 2022	***4916**	CLUB PATINATGE ARTISTIC COCENTAINA	804,25	Varios	0,00
190. PLAN DE AYUDAS A CLUBES PAC 2022	***7584**	CLUB DE DEPORTES DE MONTAÑA LES LLEBRES DE MURO	1.651,75	Varios	0,00
21.FIH.032. SUBV. 57,166929% "INTEGRACIÓN TELEMÁTICA SISTEMA SANEAMIENTO EN DESEMBOCADURA	***0690**	AYUNTAMIENTO DE FINESTRAT	25.440,00	Varios	0,00
21.FIH.032. SUBV. 57,166929% "INTEGRACIÓN TELEMÁTICA SISTEMA SANEAMIENTO EN DESEMBOCADURA	***0690**	AYUNTAMIENTO DE FINESTRAT	14.411,43	Varios	0,00
21.FIH.036. SUBV. 100% AYTO. HONDÓN DE LOS FRAILES "REPARACIÓN RED ABASTECIMIENTO	***0780**	AYUNTAMIENTO DE HONDON DE LOS FRAILES	15.764,51	Varios	0,00

TRANSFERENCIAS Y SUBVENCIONES CONCEDIDAS

CARACTERÍSTICAS	NIF DEL PERCEPTOR	DENOMINACIÓN DEL PERCEPTOR	IMPORTE	FINALIDAD	REINTEGROS
21.FIH.036. SUBV. 100% AYTO. HONDÓN DE LOS FRAILES "REPARACIÓN RED ABASTECIMIENTO	***0780**	AYUNTAMIENTO DE HONDON DE LOS FRAILES	13.979,84	Varios	0,00
90 Plan +Deporte. Monóvar. Reforma pista exterior en recinto pabellones. Abono subvención honorarios redacción	***0890**	AYUNTAMIENTO DE MONOVAR	2.276,30	Varios	0,00
130 Plan +Deporte. Tormos. Reforma de la pista polideportiva. Abono certificaciones 1 y 2	***1310**	AYUNTAMIENTO DE TORMOS	29.400,64	Varios	0,00
21.DOS.024.SUB.100% "RENOVACIÓN DE TRAMOS DE LA RED DE AGUA POTABLE EN EL TÉRMINO MUNICIPAL	***0780**	AYUNTAMIENTO DE HONDON DE LOS FRAILES	48.398,06	Varios	0,00
PAGO MODELO 1A DE 2020.CER.030 BENASAU (Mejoras en polideportivo municipal)	***0220**	AYUNTAMIENTO DE BENASAU	29.514,01	Varios	0,00
CAMPAÑA MYT 2022. 2º PERIODO. ACTUACIÓN "SIEMPRE....ALBALADRE" EN RELLEU-141	***7274**	AGRUPACION MUSICOVOCAL AL BALADRE	1.900,00	Varios	0,00
CAMPAÑA MYT 2022. 2º PERIODO. ACTUACIÓN "AVENTURA PREHISTÓRICA" EN GAIANES-228	***7012**	ESPECTACLES DAVID, S.L.	1.900,00	Varios	0,00
CAMPAÑA MYT 2022. 2º PERIODO. ACTUACIÓN "CONFORT" EN ALCOLEJA-243	***7916**	CONSUEGRA GOMEZ, DAVID	2.000,00	Varios	0,00
CAMPAÑA MYT 2022. 2º PERIODO. ACTUACIÓN "CORREFOCS DIMONIS RAFOLINS" EN RAFAL-272	***5698**	ASSOCIACIÓ CULTURAL DIMONIS RAFOLINS	1.600,00	Varios	0,00
CAMPAÑA MYT 2022. 2º PERIODO. ACTUACIÓN "CORREFOCS DIMONIS RAFOLINS" EN ALCOLEJA-289	***5698**	ASSOCIACIÓ CULTURAL DIMONIS RAFOLINS	2.000,00	Varios	0,00

EXCMA. DIPUTACION PROVINCIAL
DE ALICANTE
C.I.F. P0300000-G

TRANSFERENCIAS Y SUBVENCIONES CONCEDIDAS

CARACTERÍSTICAS	NIF DEL PERCEPTOR	DENOMINACIÓN DEL PERCEPTOR	IMPORTE	FINALIDAD	REINTEGROS
CAMPAÑA MYT 2022. 2º PERIODO. ACTUACIÓN "MAMAAAA¡¡¡" EN BIAR-200	***5853**	ASOCIACION CULTURAL BULEBU TEATRO	1.600,00	Varios	0,00
CAMPAÑA MYT 2022. 2º PERIODO. ACTUACIÓN "QUINTAESENCIA" EN L'ALFÀS DEL PI-246	***1835**	BALLET ESPAÑOL DANSARA	1.300,00	Varios	0,00
CAMPAÑA MYT 2022. 2º PERIODO. ACTUACIÓN "DEIXAM LA DONA PEPET" EN CASTELL DE	***4320**	ASOCIACION CULTURAL NOU GRUP	2.000,00	Varios	0,00
CAMPAÑA MYT 2022. 2º PERIODO. ACTUACIÓN " LA BARRAQUETA DEL NANO" EN POLOP-147	***4320**	ASOCIACION CULTURAL NOU GRUP	1.600,00	Varios	0,00
CAMPAÑA MYT 2022. 2º PERIODO. ACTUACIÓN "TONI BRIGHT, MAGIA DE LA MENTE "CREER PARA VER"" EN	***2583**	RISUEÑO FERRANDEZ, ANTONIO	1.599,99	Varios	0,00
CAMPAÑA MYT 2022. 2º PERIODO. ACTUACIÓN "TONI BRIGHT, MAGIA DE LA MENTE "CREER PARA VER"" EN	***2583**	RISUEÑO FERRANDEZ, ANTONIO	1.899,98	Varios	0,00
CAMPAÑA MYT 2022. 2º PERIODO. ACTUACIÓN "CAVALCADA, GRAN PASSACARRER" EN BALONES-134	***4440**	GRUPO DE DOLÇAINERS LA XAFIGA MURO DE ALCOY	2.000,00	Varios	0,00
155. PLAN DE AYUDAS A CLUBES PAC 2022	***3680**	CD IES LA TORRETA ELDA	1.308,75	Varios	0,00
86. PLAN DE AYUDAS A CLUBES PAC 2022	***6710**	CLUB DEPORTIVO KAMIKAZES GANG	1.294,50	Varios	0,00
4. PLAN DE AYUDAS A CLUBES PAC 2022	***8501**	ALBASANZ CLUB DE ATLETISMO	1.266,00	Varios	0,00

TRANSFERENCIAS Y SUBVENCIONES CONCEDIDAS

CARACTERÍSTICAS	NIF DEL PERCEPTOR	DENOMINACIÓN DEL PERCEPTOR	IMPORTE	FINALIDAD	REINTEGROS
67. PLAN DE AYUDAS A CLUBES PAC 2022	***7649**	CENTRO EXCURSIONISTA ALMORADÍ	1.047,00	Varios	0,00
201. PLAN DE AYUDAS A CLUBES PAC 2022	***9767**	SOCIEDAD COLOMBICULTORA DE PALOMOS DEPORTIVOS ONOSCAR	794,75	Varios	0,00
SUBVENCIÓN AL AYUNTAMIENTO DE RELLEU PARA SERVICIOS SOCIALES DE ATENCIÓN PRIMARIA 2021.	***1120**	AYUNTAMIENTO DE RELLEU	689,38	Varios	0,00
22 Plan +Deporte. Beneixama. Reforma vestuarios campo de fútbol. Abono subvención certificaciones 1 y 2	***0230**	AYUNTAMIENTO DE BENEIXAMA	34.481,13	Varios	0,00
APORTACIÓN 4º TRIMESTRE 2022 A LA CAJA DE CRÉDITO PROVINCIAL PARA COOPERACIÓN	***0000**	CAJA DE CREDITO PROVINCIAL PARA COOPERACION DE ALICANTE	7.500,00	Varios	0,00
GASTOS DE ORGANIZACIÓN DE LA GALA PETREREMPRENDE	***1040**	AYUNTAMIENTO DE PETRER	5.000,00	Varios	0,00
ASISTENCIA TÉCNICA ORGANIZACIÓN X FERIA COMERCIAL Y GASTRONÓMICA BALONES	***0200**	AYUNTAMIENTO DE BALONES	8.000,00	Varios	0,00
ILUMINACIÓN CAMPAÑA NAVIDAD-REYES 2021	***1160**	AYUNTAMIENTO DE SALINAS	7.000,00	Varios	0,00
SUBV. AYTO. BENIGEMBLA PARA MINIMIZAR IMPACTO ECONÓMICO COVID-19	***0290**	AYUNTAMIENTO DE BENIGEMBLA	8.374,95	Varios	0,00
RECONOCIMT. OBLIGACIÓN AYTO. GRANJA DE ROCAMORA. SUBV. MASCERCA. GTO. CORRIENTE LINEAS	***0740**	AYUNTAMIENTO DE GRANJA DE ROCAMORA	23.500,00	Varios	0,00

EXCMA. DIPUTACION PROVINCIAL
DE ALICANTE
C.I.F. P0300000-G

TRANSFERENCIAS Y SUBVENCIONES CONCEDIDAS

CARACTERÍSTICAS	NIF DEL PERCEPTOR	DENOMINACIÓN DEL PERCEPTOR	IMPORTE	FINALIDAD	REINTEGROS
RECONOCIMT. OBLIGACIÓN AYTO. GRANJA DE ROCAMORA. SUBV. MASCERCA. GTO. CORRIENTE LINEAS	***0740**	AYUNTAMIENTO DE GRANJA DE ROCAMORA	16.198,17	Varios	0,00
RECONOCIMT. OBLIGACIÓN AYTO. GRANJA DE ROCAMORA. SUBV. MASCERCA. GTO. CORRIENTE LINEAS	***0740**	AYUNTAMIENTO DE GRANJA DE ROCAMORA	23.334,24	Varios	0,00
RECONOCIMT. OBLIGACIÓN AYTO. GRANJA DE ROCAMORA. SUBV. MASCERCA. GTO. CORRIENTE LINEAS	***0740**	AYUNTAMIENTO DE GRANJA DE ROCAMORA	1.335,34	Varios	0,00
RECONOCIMT. OBLIGACIÓN AYTO. GRANJA DE ROCAMORA. SUBV. MASCERCA. GTO. CORRIENTE LINEAS	***0740**	AYUNTAMIENTO DE GRANJA DE ROCAMORA	17.304,25	Varios	0,00
RECONOCIMT. OBLIGACIÓN AYTO. GRANJA DE ROCAMORA. SUBV. MASCERCA. GTO. CORRIENTE LINEAS	***0740**	AYUNTAMIENTO DE GRANJA DE ROCAMORA	74.418,00	Varios	0,00
MODELOS COEDUCATIVOS, EDUCACION SEXUAL (48)	***0630**	AYUNTAMIENTO DE DENIA	2.520,00	Varios	0,00
RECONOCIMT. OBLIGACIÓN AYTO. CASTELL DE GUADALEST. SUBV. MASCERCA. GASTOS CORRIENTES.	***0750**	AYUNTAMIENTO DE EL CASTELL DE GUADALEST	5.938,43	Varios	0,00
RECONOCIMT. OBLIGACIÓN AYTO. CASTELL DE GUADALEST. SUBV. MASCERCA. GASTOS CORRIENTES.	***0750**	AYUNTAMIENTO DE EL CASTELL DE GUADALEST	5.938,43	Varios	0,00
CREIXER SENSE LIMITS. PROGRAMA DE COEDUCACIO AFECTIVA I SEXUAL (113)	***0810**	AYUNTAMIENTO DE XALO	2.757,37	Varios	0,00
COEDUCACION EN HONDON DE LOS FRAILES, 2022 (62)	***0780**	AYUNTAMIENTO DE HONDON DE LOS FRAILES	2.000,00	Varios	0,00

TRANSFERENCIAS Y SUBVENCIONES CONCEDIDAS

CARACTERÍSTICAS	NIF DEL PERCEPTOR	DENOMINACIÓN DEL PERCEPTOR	IMPORTE	FINALIDAD	REINTEGROS
Concert de música en valencià. Convoc Fomento del valenciano	***0100**	AYUNTAMIENTO DE ALFAFARA	2.000,00	Varios	0,00
Correfocs infantil participatiu. Convoc Fomento del valenciano	***0430**	AYUNTAMIENTO DE BIAR	2.000,00	Varios	0,00
Espectacle de música valenciana. Convoc Fomento del valenciano	***0810**	AYUNTAMIENTO DE XALO	2.000,00	Varios	0,00
Festival de música "Aigüesfest IV". Convoc. Musicales y escénicas	***0040**	AYUNTAMIENTO DE AIGÜES	3.000,00	Varios	0,00
Representación teatral infantil itinerante. Convoc. Musicales y escénicas L2	***0270**	AYUNTAMIENTO DE BENIARDA	3.000,00	Varios	0,00
Actuaciones musicales en "Verano, música y gastronomía 2022". Convoc. Musicales y escénicas L1	***0460**	AYUNTAMIENTO DE BUSOT	3.000,00	Varios	0,00
Concierto con coral el "Requiem de faure". Convoc. Musicales y escénicas L1	***0560**	AYUNTAMIENTO DE COCENTAINA	2.811,00	Varios	0,00
Festival infantil "música, títeres y teatro 2022". Convoc. Musicales y escénicas L2	***0640**	AYUNTAMIENTO DE DOLORES	2.000,00	Varios	0,00
Actuación musical de orquesta fiestas patronales 2022. Convoc. Musicales y escénicas L1	***1150**	AYUNTAMIENTO DE SAGRA	3.000,00	Varios	0,00
Teatro infantil educativo verano 2022. Convoc. Musicales y escénicas L2	***1150**	AYUNTAMIENTO DE SAGRA	2.000,00	Varios	0,00

TRANSFERENCIAS Y SUBVENCIONES CONCEDIDAS

CARACTERÍSTICAS	NIF DEL PERCEPTOR	DENOMINACIÓN DEL PERCEPTOR	IMPORTE	FINALIDAD	REINTEGROS
Jornada multiactividad para público infantil "Fiesta Salinas ganamos el futuro". Convoc. Musicales y escénicas L2	***1160**	AYUNTAMIENTO DE SALINAS	2.000,00	Varios	0,00
Diseño, maquetación e impresión de la revista cultural de fiestas de Moros y Cristianos 2022	***1160**	AYUNTAMIENTO DE SALINAS	3.000,00	Varios	0,00
239. PLAN DE AYUDAS A CLUBES PAC 2022	***8382**	CLUB DE ATLETISMO DE SAN JUAN	1.275,50	Varios	0,00
22.CCA.000. SERV. CONTROL CALIDAD AGUA CONSUMO HUMANO 2022 EN MUNICIPIOS POBLACIÓN INF.10.000	***7343**	EMPRESA PROVINCIAL DE AGUAS COSTABLANCA PROAGUAS COSTABLANCA	23.423,80	Varios	0,00
SALUBRIDAD PÚBLICA Y BIENESTAR ANIMAL - LÍNEA SUB.1 - ESTERILIZACIÓN COLONIAS URBANAS	***0820**	AYUNTAMIENTO DE JAVEA	3.711,13	Varios	0,00
CONV. SUBV. MANCOMUNIDADES PARA IGUALDAD DE OPORTUNIDADES Y PREVENCIÓN DE LA VIOLENCIA DE	***0000**	MANCOMUNIDAD DE SERVICIOS SOCIALES MARINA ALTA	2.544,00	Varios	0,00
15.Campaña informativa de prevención en conductas adictivas.	***0280**	AYUNTAMIENTO DE BENIARRES	1.211,48	Varios	0,00
16.La pantalla no t'enganxa 2.0.	***0290**	AYUNTAMIENTO DE BENIGEMBLA	1.078,11	Varios	0,00
68.Proyectos de prevención de conductas adictivas.	***0990**	AYUNTAMIENTO DE ORIHUELA	951,40	Varios	0,00
232. PLAN DE AYUDAS A CLUBES PAC 2022	***9215**	CLUB COLOMBICULTURA VIRGEN DEL REMEDIO DE S FULGENCIO	842,25	Varios	0,00

TRANSFERENCIAS Y SUBVENCIONES CONCEDIDAS

CARACTERÍSTICAS	NIF DEL PERCEPTOR	DENOMINACIÓN DEL PERCEPTOR	IMPORTE	FINALIDAD	REINTEGROS
Teatro y Teatro infantil. Convoc. Festival Provincial Artes escénicas	***0370**	AYUNTAMIENTO DE BENIMANTELL	5.321,80	Varios	0,00
Fira cultural i gastronòmica de l'Alguenya 2022. Convoc. Fomento del valenciano	***0130**	AYUNTAMIENTO DE ALGUEÑA	1.101,00	Varios	0,00
Impresió i reproducció del quadern i cartel "Caminant per les sendes de la memoria". Convoc. Fomento del valenciano	***0200**	AYUNTAMIENTO DE BALONES	2.963,95	Varios	0,00
Correfocs. Convoc. Fomento del valenciano	***0270**	AYUNTAMIENTO DE BENIARDA	3.000,00	Varios	0,00
Gimkana pirata: Animació en valencià del pirata Dragut, famós corsari que va atacar les costes valencianes s. XVI	***0360**	AYUNTAMIENTO DE BENILLUP	2.000,00	Varios	0,00
Representación de teatro infantil en valenciano. Convoc. Fomento del valenciano	***0700**	AYUNTAMIENTO DE FORMENTERA DEL SEGURA	1.815,00	Varios	0,00
Medievalencià: animación teatralizada, novelas caballerescas valencianas, música de dolçaina i tabal, jocs populars	***0780**	AYUNTAMIENTO DE HONDON DE LOS FRAILES	1.996,50	Varios	0,00
Representación teatral infantil en valencià. Convoc. Fomento del valenciano	***0910**	AYUNTAMIENTO DE MURLA	2.000,00	Varios	0,00
Libro Riauralogía nº 10. Convoc. Fomento del valenciano	***0003**	E.A.T.I.M. DE JESUS POBRE	1.696,24	Varios	0,00
Representació teatral en valencià. Convoc. Fomento del valenciano	***1390**	AYUNTAMIENTO DE VILLAJOYOSA	1.818,12	Varios	0,00

TRANSFERENCIAS Y SUBVENCIONES CONCEDIDAS

CARACTERÍSTICAS	NIF DEL PERCEPTOR	DENOMINACIÓN DEL PERCEPTOR	IMPORTE	FINALIDAD	REINTEGROS
Actuació monòleg en valencià. Convoc. Fomento del valenciano	***1270**	AYUNTAMIENTO DE TARBENA	3.000,00	Varios	0,00
Espectáculo de monologuista. Convocatoria musicales y escénicas L1	***0060**	AYUNTAMIENTO DE ALCALALI	3.000,00	Varios	0,00
Espectáculo musical infantil durante las fiestas patronales. Convoc. Musicales y escénicas L2	***0060**	AYUNTAMIENTO DE ALCALALI	2.000,00	Varios	0,00
Actuación musical semana cultural Benillup 2022. Convoc. Musicales y escénicas L1	***0360**	AYUNTAMIENTO DE BENILLUP	3.000,00	Varios	0,00
Certámen de pintura Salvador Soria-Vila de Benissa 2022. Convoc. Musicales y escénicas L1	***0410**	AYUNTAMIENTO DE BENISSA	5.000,00	Varios	0,00
Teatro infantil de Navidad. Convoc. Musicales y escénicas L2	***0410**	AYUNTAMIENTO DE BENISSA	2.000,00	Varios	0,00
Espectáculo poético musical dentro de "L'estiu cultural 2022". Convoc. Musicales y escénicas L1	***1270**	AYUNTAMIENTO DE TARBENA	3.630,00	Varios	0,00
Actuación de banda de música durante las Patronales 2022. Convoc. Musicales y escénicas L1	***0670**	AYUNTAMIENTO DE FAGECA	4.500,00	Varios	0,00
Espectáculo de teatro, música y humor con motivo de la celebración del día de la mujer 2022.	***0850**	AYUNTAMIENTO DE LLIBER	1.911,80	Varios	0,00
Espectáculo infantil variado en verano 2022. Convoc. Musicales y escénicas L2	***0850**	AYUNTAMIENTO DE LLIBER	2.000,00	Varios	0,00

EXCMA. DIPUTACION PROVINCIAL
DE ALICANTE
C.I.F. P0300000-G

TRANSFERENCIAS Y SUBVENCIONES CONCEDIDAS

CARACTERÍSTICAS	NIF DEL PERCEPTOR	DENOMINACIÓN DEL PERCEPTOR	IMPORTE	FINALIDAD	REINTEGROS
Concierto musical y espectáculo SUEÑA. Convoc. Musicales y escénicas L1	***0840**	AYUNTAMIENTO DE LORCHA	4.500,00	Varios	0,00
Actividades musicales y animación infantil y juvenil curso 2022. Convoc. Musicales y escénicas L2	***0840**	AYUNTAMIENTO DE LORCHA	3.000,00	Varios	0,00
Actuación de ballet verano 2022. Convoc. Musicales y escénicas L1	***0910**	AYUNTAMIENTO DE MURLA	3.000,00	Varios	0,00
Agosto musical en Bolulla 2022, subvención especial relieve 2022	***0450**	AYUNTAMIENTO DE BOLULLA	6.000,00	Varios	0,00
15-Abono subv PACPASI/22 - Arqueras rosa, del 1 febrero al 30 julio 2022	***7884**	CLUB DEPORTIVO SANTA LUCIA	688,80	Varios	0,00
III Edició concerts de cambra de la Vall de Gallinera, subvención especial relieve 2022	***1360**	AYUNTAMIENTO DE VALL DE GALLINERA	6.000,00	Varios	0,00
Primavera Hernandiana 2022, subvención especial relieve 2022	***0990**	AYUNTAMIENTO DE ORIHUELA	7.734,84	Varios	0,00
26-Abono subv PACNAU/2022 - Escuela Deportiva Náutica, enero a septiembre de 2022.	***5039**	CLUB WIND SURF AREA	2.418,00	Varios	0,00
8- Abono subv PACDA/2022 - II Taller de Ajedrez Adaptado, junio de 2022.	***9070**	CLUB AJEDREZ SANT JOAN D´ALACANT	1.160,00	Varios	0,00
IX Noviembre musical 2021, subvención especial relieve 2022	***0550**	AYUNTAMIENTO DE CATRAL	4.208,54	Varios	0,00

TRANSFERENCIAS Y SUBVENCIONES CONCEDIDAS

CARACTERÍSTICAS	NIF DEL PERCEPTOR	DENOMINACIÓN DEL PERCEPTOR	IMPORTE	FINALIDAD	REINTEGROS
70.Taller de ludopatía.	***1010**	AYUNTAMIENTO DE PEDREGUER	1.081,44	Varios	0,00
66.Programa: No lo dejes al azar.	***0960**	AYUNTAMIENTO DE ONIL	1.081,44	Varios	0,00
CONV. SUBV. MANCOMUNIDADES PARA IGUALDAD DE OPORTUNIDADES Y PREVENCIÓN DE LA VIOLENCIA DE	***0005**	MANCOMUNIDAD DE SERVICIOS SOCIALES DE LA VEGA	3.000,00	Varios	0,00
AMPLIACIÓN CRÉDITO CONV. SUBV. AYTOS. PLANES DE IGUALDAD 2022.	***0930**	AYUNTAMIENTO DE NOVELDA	2.819,31	Varios	0,00
57.A internet seny i cabet.	***0850**	AYUNTAMIENTO DE LLIBER	854,26	Varios	0,00
88.- Abono Subv.CARNAVAL JOVEN. Ayunt y Eatim, en materia de juventud 2022.	***0890**	AYUNTAMIENTO DE MONOVAR	2.004,79	Varios	0,00
125.- Abiono Subv. FIRA ORIENTA´T Conv. Ayuntamientos y E.A.T.I.M, en materia de juventud, 2022.	***1280**	AYUNTAMIENTO DE TEULADA	1.700,92	Varios	0,00
9.Abono Subv.JORNADA LÚDICA MULTIACTIVIDAD. FIESTA DISFRACES. Subv. Aytos y Eatim en materia de	***0100**	AYUNTAMIENTO DE ALFAFARA	1.434,90	Varios	0,00
36. Abono Subv CONCIERTO FESTA DE LA JUVENTUD 2022 Conv Ayunt y Eatim en materia de juventud, 2022	***0380**	AYUNTAMIENTO DE BENIMARFULL	1.642,13	Varios	0,00
10.- Abono Subv.Taller de prevención de recaídas en el juego patológico, en materia prevención conductas adictivas	***1893**	ASOCIACION DE JUGADORES REHABILITADOS NUEVA VIDA	2.500,00	Varios	0,00

EXCMA. DIPUTACION PROVINCIAL
DE ALICANTE
C.I.F. P0300000-G

TRANSFERENCIAS Y SUBVENCIONES CONCEDIDAS

CARACTERÍSTICAS	NIF DEL PERCEPTOR	DENOMINACIÓN DEL PERCEPTOR	IMPORTE	FINALIDAD	REINTEGROS
1.- Abono subv. concedida para Jóvenes con conductas de riesgo y sus familias, en materia prevencion conductas adictivas	***4641**	ASOCIACION FAMILIARES AFECTADOS POR LA DROGA DE VILLENA	3.000,00	Varios	0,00
XXXVI Festival música a l'estiu, subvención especial relieve 2022	***0820**	AYUNTAMIENTO DE JAVEA	6.680,44	Varios	0,00
4.Somriures 0,0. Rompiendo expectativas, bebiendo realidad.	***0090**	AYUNTAMIENTO DE ALCOY	600,00	Varios	0,00
CONV. SUBV. AYTOS. PARA ELABORACIÓN Y EVALUACIÓN DE PLANES DE IGUALDAD, 2022.	***0850**	AYUNTAMIENTO DE LLIBER	1.922,69	Varios	0,00
CONV. SUBV. AYTOS. PARA ELABORACIÓN Y EVALUACIÓN DE PLANES DE IGUALDAD, 2022.	***0170**	AYUNTAMIENTO DE L'ALQUERIA D'ASNAR	1.922,69	Varios	0,00
35-Abono subv PACNAU/22 - Liga Suma Remo banco fijo, del 2 de noviembre de 2021 a mayo de 2022.	***0994**	SOCIEDAD DEPORTIVA CLUB NAUTICO DE SANTA POLA	2.073,15	Varios	0,00
36-Abono subv PACNAU/22 - Campus Infantil de verano, junio y agosto de 2022.	***0994**	SOCIEDAD DEPORTIVA CLUB NAUTICO DE SANTA POLA	3.131,00	Varios	0,00
34-Abono subv PACNAU/22 - Campeonato Autonómico Optimist A, del 30 abril al 1 de mayo de 2022.	***0994**	SOCIEDAD DEPORTIVA CLUB NAUTICO DE SANTA POLA	573,85	Varios	0,00
47- Abono subv PACNAU/22 - Programa Sensaciones Náuticas, de junio a septiembre de 2022.	***0508**	REAL CLUB NAUTICO TORREVIEJA	4.977,00	Varios	0,00
12-Abono subv PACFUT/22 -Liga de División de Honor Juvenil masculina, temporada 2021-2022.	***3278**	KELME CLUB DE FUTBOL DE ELCHE	5.000,00	Varios	0,00

TRANSFERENCIAS Y SUBVENCIONES CONCEDIDAS

CARACTERÍSTICAS	NIF DEL PERCEPTOR	DENOMINACIÓN DEL PERCEPTOR	IMPORTE	FINALIDAD	REINTEGROS
5-Abono subv PACPASI/22 - Escuela Deportiva y para la Salud (APDA), del 6 enero al 30 septiembre de 2022	***8511**	ASOCIACION PRO PERSONAS CON DISCAPACIDAD DE ASPE	824,10	Varios	0,00
7-Abono subv PACPASI/22 - Rema Vida,2 de noviembre de 2021 a 1 octubre de 2022	***0452**	REAL CLUB DE REGATAS	811,80	Varios	0,00
SUBVENCIÓN AL AYTO. DE JÁVEA PARA PRESTACIONES SOCIALES POR COVID-19.	***0820**	AYUNTAMIENTO DE JAVEA	142.142,00	Varios	0,00
32- TRABAJANDO EL PASADO A TRAVÉS DEL TALLER DE NUEVAS TECNOLOGÍAS	***6522**	ASOCIACION DE FAMILIARES DE PERSONAS CON ALZHEIMER Y OTRAS DEMENCIAS DE NOVELDA	1.203,67	Varios	0,00
55- ATENCIÓN PSICOLÓGICA PARA FAMILIARES DE PERSONAS CON ALZHEIMER	***4292**	ASOCIACION DE FAMILIARES DE PERSONAS CON ALZHEIMER DE ELCHE - AFAE	1.336,17	Varios	0,00
14- TALLER DE FISIOTERAPIA	***4095**	ASOC. HUMANITARIA DE ENFERMEDADES DEGENERATIVAS Y SINDROMES EN LA INFANCIA Y LA ADOLESCENCIA	1.456,06	Varios	0,00
78- Programa de atención social en el Centro Ocupacional San Pascual	***0656**	ASOCIACION COMARCAL DE PERSONAS CON DISCAPACIDAD INTELECTUAL - ACODIP	6.151,48	Varios	0,00
34- Programa de trabajo social y rehabilitación física para enfermos de Parkinson	***4251**	APAN ASSOCIACIÓ DE PARKINSON ALICANTINA DE NOVELDA	5.458,98	Varios	0,00
31- Atención integral y psicoestimulación para personas con Alzheimer y otras demencias	***5367**	AFA XIXONA (ASOC. FAMILIARES DE ENFERMOS ALZHEIMER XIXONA Y COMARCA)	6.786,48	Varios	0,00
26-Abono subv PACPASI 2022 - Aprén jugant,julio de 2022	***6973**	CLUB DE BALONCESTO DE BENISSA	615,00	Varios	0,00

EXCMA. DIPUTACION PROVINCIAL
DE ALICANTE
C.I.F. P0300000-G

TRANSFERENCIAS Y SUBVENCIONES CONCEDIDAS

CARACTERÍSTICAS	NIF DEL PERCEPTOR	DENOMINACIÓN DEL PERCEPTOR	IMPORTE	FINALIDAD	REINTEGROS
34-Abono subv PACPASI 2022 - Rescue Camp & Healthy Habits by Leucante, abril de 2022	***8804**	CLUB TRIATLON LEUCANTE	615,00	Varios	0,00
37-Abono subv PACPASI 2022 - Proyecto saludable: "Muévete", del 2 noviembre 2021 al 30 septiembre 2022	***9564**	CLUB DE DEPORTES DE MONTAÑA Y ESCALADA RAFAL RUNNING	615,00	Varios	0,00
38-Abono subv PACPASI 2022 - Grupo de Entrenamiento de Adultos, 2 de noviembre de 2021 a 1 de octubre de	***7376**	CLUB D´ATLETISME LLEBEIG XABIA	615,00	Varios	0,00
39-Abono subv PACPASI 2022 - Campus de natación de verano, julio de 2022	***2346**	CLUB DE NATACION ALTO VINALOPO DE VILLENA	615,00	Varios	0,00
PAGO CERT.1 FINAL DE 2020.CER.067 BENIMASSOT (Repavimentación Carrer del Tort y contigua)	***0390**	AYUNTAMIENTO DE BENIMASSOT	36.947,28	Varios	0,00
PAGO MODELO 1A DE 2020.CER.157 ONIL (Pavimentación camino de Cosme)	***0960**	AYUNTAMIENTO DE ONIL	37.327,54	Varios	0,00
PAGO CERT.2, 3, 4 Y 5 DE 2020.PLA.208 NOVELDA (Reforma edificio asociaciones socio-sanitarias)	***0930**	AYUNTAMIENTO DE NOVELDA	5.582,50	Varios	0,00
PAGO CERT.5 FINAL DE 2020.CER.045 BENIARRÉS (Reforma en el antiguo ayuntamiento)	***0280**	AYUNTAMIENTO DE BENIARRES	33.355,20	Varios	0,00
Subvención a la REDACCIÓN DEL PROYECTO de la obra - 2020.CER.081_CALLOSA D'EN SARRIÁ	***0480**	AYUNTAMIENTO DE CALLOSA D'EN SARRIA	1.896,82	Varios	0,00
Subvención a la REDACCIÓN DEL PROYECTO de la obra - 2020.CER.007_AGRES	***0030**	AYUNTAMIENTO DE AGRES	1.625,01	Varios	0,00

TRANSFERENCIAS Y SUBVENCIONES CONCEDIDAS

CARACTERÍSTICAS	NIF DEL PERCEPTOR	DENOMINACIÓN DEL PERCEPTOR	IMPORTE	FINALIDAD	REINTEGROS
Subvención a la REDACCIÓN DEL PROYECTO de la obra - 2020.CER.080_CALLOSA D'EN SARRIÁ	***0480**	AYUNTAMIENTO DE CALLOSA D'EN SARRIA	3.977,24	Varios	0,00
Subvención a la REDACCIÓN DEL PROYECTO de la obra - 2022.CER.085_RELLEU	***1120**	AYUNTAMIENTO DE RELLEU	1.598,60	Varios	0,00
Subvención a la REDACCIÓN DEL PROYECTO de la obra - 2020.CER.095_DAYA NUEVA	***0610**	AYUNTAMIENTO DE DAYA NUEVA	1.210,00	Varios	0,00
Música al Castell. XXX Festival de música tradicional i popular 2022, subvención especial relieve 2022	***0630**	AYUNTAMIENTO DE DENIA	7.900,00	Varios	0,00
Berniardá es teatro, subvención especial relieve 2022	***0270**	AYUNTAMIENTO DE BENIARDA	9.986,00	Varios	0,00
80. PLAN DE AYUDAS A CLUBES PAC 2022	***6579**	CLUB DE COLUMBICULTURA LA VITAL	790,00	Varios	0,00
104. PLAN DE AYUDAS A CLUBES PAC 2022	***6028**	CLUB DEP FABRAQUER VOLEIBOL EL CAMPELLO	1.494,50	Varios	0,00
21. PLAN DE AYUDAS A CLUBES PAC 2022	***1057**	CENTRO EXCURSIONISTA DE ALCOY	1.113,50	Varios	0,00
81. PLAN DE AYUDAS A CLUBES PAC 2022	***8412**	CLUB DE RUGBY DE BENIDORM	790,00	Varios	0,00
Subvención a la REDACCIÓN DEL PROYECTO de la obra - 2020.CER.209_GATA DE GORGOS	***0710**	AYUNTAMIENTO DE GATA DE GORGOS	4.183,73	Varios	0,00

EXCMA. DIPUTACION PROVINCIAL
DE ALICANTE
C.I.F. P0300000-G

TRANSFERENCIAS Y SUBVENCIONES CONCEDIDAS

CARACTERÍSTICAS	NIF DEL PERCEPTOR	DENOMINACIÓN DEL PERCEPTOR	IMPORTE	FINALIDAD	REINTEGROS
2022.4.DESB.79 Subv. concedida al Ayto de CAÑADA: Reparación camino Saboners	***0520**	AYUNTAMIENTO DE CAÑADA	7.500,00	Varios	0,00
SUBVENCIÓN AL AYTO. DE BUSOT PARA POBREZA ENERGÉTICIA Y ACOGIDA A REFUGIADOS	***0460**	AYUNTAMIENTO DE BUSOT	19.957,50	Varios	0,00
9 - HABILIDADES PARA LA BÚSQUEDA DE EMPLEO A COLECTIVO VULNERABLES	***8394**	ASOC. PARA LA INTEGRACION SOCIAL DE COLECTIVOS EXCLUIDOS (INTESOC)	951,27	Varios	0,00
120- REHABILITACIÓN FUNCIONAL EN PERSONAS CON ALZHEIMER Y OTRAS DEMENCIAS	***5367**	AFA XIXONA (ASOC. FAMILIARES DE ENFERMOS ALZHEIMER XIXONA Y COMARCA)	1.392,96	Varios	0,00
8- TALLER DE PILATES TERAPÉUTICO	***4251**	APAN ASSOCIACIÓ DE PARKINSON ALICANTINA DE NOVELDA	1.191,05	Varios	0,00
108- TALLER DE AYUDA MUTUA PARA AFECTADOS Y FAMILIARES	***8017**	ASOC RETINA COMUNIDAD VALENCIANA	1.153,19	Varios	0,00
10- TALLER DE MOVILIDAD DE LOS MIEMBROS SUPERIORES - TALLER DE ESTIMULACIÓN COGNITIVA	***1132**	ASOCIACION DE ESCLEROSIS MULTIPLE DE ALICANTE	1.847,28	Varios	0,00
13. GRUPO VIAJERO	***9068**	ASOCIACION DE FIBROMIALGIA DE NOVELDA	1.300,00	Varios	0,00
16. CONOCE NUESTRA COMUNIDAD	***2104**	MASVIDA	1.300,00	Varios	0,00
Correfoc. Convoc Fomento del valenciano	***0160**	AYUNTAMIENTO DE ALMUDAINA	3.000,00	Varios	0,00

TRANSFERENCIAS Y SUBVENCIONES CONCEDIDAS

CARACTERÍSTICAS	NIF DEL PERCEPTOR	DENOMINACIÓN DEL PERCEPTOR	IMPORTE	FINALIDAD	REINTEGROS
Correfocs. Convoc Fomento del valenciano	***0350**	AYUNTAMIENTO DE BENILLOBA	2.000,00	Varios	0,00
Edició i publicació del llibre "La nostra cultura: llengua i literatura oral del poble d'Ondara	***0950**	AYUNTAMIENTO DE ONDARA	1.695,48	Varios	0,00
Correfoc. Convoc Fomento del valenciano	***1260**	AYUNTAMIENTO DE ELS POBLETS	2.000,00	Varios	0,00
Teatro y Danza. Convoc Festival Provincial Artes escénicas	***0460**	AYUNTAMIENTO DE BUSOT	6.000,00	Varios	0,00
Teatro y Teatro infantil. Convoc Festival Provincial Artes escénicas	***0720**	AYUNTAMIENTO DE GAIANES	5.929,00	Varios	0,00
89- INCLUYENDO: Servicio para el fomento de inclusión social en familias en diversidad funcional en post COVID-19	***7891**	ASOC DE DISMINUIDOS PSIQUICOS DE SANTA POLA	5.252,66	Varios	0,00
SUBVENCIÓN AL AYUNTAMIENTO DE SALINAS PARA SERVICIOS SOCIALES DE ATENCIÓN PRIMARIA 2022.	***1160**	AYUNTAMIENTO DE SALINAS	51.308,98	Varios	0,00
2022.4.LUM.60 Subv. Ayto CASTELL DE GUADALEST: Adquisición de elementos para la mejora de la seguridad vial	***0750**	AYUNTAMIENTO DE EL CASTELL DE GUADALEST	8.383,77	Varios	0,00
41. UTILIZACIÓN DEL TIEMPO DE OCIO DE FORMA POSITIVA PARA PERSONAS AFECTADAS POR EL	***1772**	ASOCIACION DE FAMILIARES DE ENFERMOS MENTALES DE ELDA, PETRER Y COMARCA	1.111,00	Varios	0,00
44. OCIO Y CONVIVENCIA ADISMON	***0289**	ADISMON ASOC PARA LAS PERSONAS CON TEA Y OTRAS DISCAPACIDADES	1.300,00	Varios	0,00

EXCMA. DIPUTACION PROVINCIAL
DE ALICANTE
C.I.F. P0300000-G

TRANSFERENCIAS Y SUBVENCIONES CONCEDIDAS

CARACTERÍSTICAS	NIF DEL PERCEPTOR	DENOMINACIÓN DEL PERCEPTOR	IMPORTE	FINALIDAD	REINTEGROS
BECAS DE FORMACIÓN EN IGUALDAD-Prórroga beca (julio a diciembre de 2022). ABONO MENSUALIDAD SEPTIEMBRE	***2108**	NAVARRO SALA, CARLA	800,00	Varios	0,00
ANTICIPO 75% SUBV.PROV.SEGÚN BASES CONVOCATORIA DE 2022.CER.084 RELLEU	***1120**	AYUNTAMIENTO DE RELLEU	120.000,00	Varios	0,00
ALFAFARA ANTICIPO SUBV. BONO-CONSUMO PROMOCIÓN CONSUMO.	***0100**	AYUNTAMIENTO DE ALFAFARA	5.160,00	Varios	2.635,00
IX CERTAMEN LITERARIO DE JÓVENES ESCRITORES ROTARY CLUB ALMORADÍ 2022	***3914**	ASOCIACION ROTARY CLUB ALMORADI	2.625,00	Varios	0,00
CONCIERTO DE PRIMAVERA 2022	***6258**	ORFEON CREVILLENTINO	4.875,49	Varios	0,00
ENSEMBLE DE SAXOFONES DE ALICANTE DE LA ASOC. CULT. MUSICA DE HOY EN AGOST-2_L1. CONV.	***0020**	AYUNTAMIENTO DE AGOST	2.900,00	Varios	0,00
Actuación cantautor valenciano. Convoc Fomento del valenciano	***0670**	AYUNTAMIENTO DE FAGECA	3.000,00	Varios	0,00
22.RIH.015. SUBV. 80% AYTO. LA ROMANA "REPARACIÓN MOTOR BOMBA EQUIPO BOMBEO POZO LA	***1140**	AYUNTAMIENTO DE LA ROMANA	7.904,34	Varios	0,00
22.RIH.016. SUBV. 100% AYTO. LLÍBER "REPARACIONES INFR.HIDRÁULICAS DIFERENTES PUNTOS RED	***0850**	AYUNTAMIENTO DE LLIBER	12.321,30	Varios	0,00
SUBV. AYTO. HONDÓN DE LOS FRAILES CON DESTINO A MINIMIZAR EL IMPACTO ECONÓMICO CONVID-19	***0780**	AYUNTAMIENTO DE HONDON DE LOS FRAILES	4.478,16	Varios	0,00

EXCMA. DIPUTACION PROVINCIAL
DE ALICANTE
C.I.F. P0300000-G

TRANSFERENCIAS Y SUBVENCIONES CONCEDIDAS

CARACTERÍSTICAS	NIF DEL PERCEPTOR	DENOMINACIÓN DEL PERCEPTOR	IMPORTE	FINALIDAD	REINTEGROS
AMPLIACIÓN CRÉDITO CONV. SUBV. MANC. PARA IGUALDAD DE OPORTUNIDADES Y PREVENCIÓN DE	***0007**	MANCOMUNITAT DE MUNICIPIS DE L´ALCOIA I EL COMTAT	977,30	Varios	0,00
56.Alqueria TIC.	***0170**	AYUNTAMIENTO DE L'ALQUERIA D'ASNAR	1.081,44	Varios	0,00
51.Proyecto Red Segura Hondón de los Frailes 2022.	***0780**	AYUNTAMIENTO DE HONDON DE LOS FRAILES	1.081,44	Varios	0,00
SALUBRIDAD PUBLICA Y BIENESTAR ANIMAL -LINEA SUB.2 - TRATAMIENTO CONTROL DE DIPTEROS AYTO.	***0440**	AYUNTAMIENTO DE BIGASTRO	3.844,75	Varios	0,00
COR DE LA RECTORIA EN RAFOL D'ALMÚNIA-25_L4. CONV. ORQUESTAS Y ENSEMBLES, DOLÇAINA I TABAL Y	***1100**	AYUNTAMIENTO DE EL RAFOL D'ALMUNIA	500,00	Varios	0,00
LA COLLETA DEL VERGER (ESPAI DE MUSICA JOVE DEL VERGER) EN RAFOL D'ALMÚNIA-35_L3. CONV.	***1100**	AYUNTAMIENTO DE EL RAFOL D'ALMUNIA	800,00	Varios	0,00
GRUP DE DOLÇAINERS "LA DEGOLLÀ" EN PENÀGUILA-33_L3. CONV. ORQUESTAS Y ENSEMBLES,	***1030**	AYUNTAMIENTO DE PENAGUILA	800,00	Varios	0,00
ENSEMBLE DE SAXOFONES DE ALICANTE DE LA ASOC. CULT. MUSICA DE HOY EN PEGÀGUILA-72_L1. CONV.	***1030**	AYUNTAMIENTO DE PENAGUILA	2.900,00	Varios	0,00
ORFEON ASPENSE EN ALGUEÑA-3_L4. CONV. ORQUESTAS Y ENSEMBLES, DOLÇAINA I TABAL Y PLECTRO I PUA	***0130**	AYUNTAMIENTO DE ALGUEÑA	500,00	Varios	0,00
ASOCIACIÓN BRASS ACADEMY DE ALICANTE EN ALGUEÑA-9_L1. CONV. ORQUESTAS Y ENSEMBLES,	***0130**	AYUNTAMIENTO DE ALGUEÑA	3.000,00	Varios	0,00

TRANSFERENCIAS Y SUBVENCIONES CONCEDIDAS

CARACTERÍSTICAS	NIF DEL PERCEPTOR	DENOMINACIÓN DEL PERCEPTOR	IMPORTE	FINALIDAD	REINTEGROS
ENSEMBLE DE SAXOFONES DE ALICANTE DE LA ASOC. CULT. MUSICA DE HOY EN AIGÜES-4_L1. CONV.	***0040**	AYUNTAMIENTO DE AIGÜES	2.900,00	Varios	0,00
COLLA DE DOLÇAINERS I TABALETERS SANT ANTONI EN AIGÜES-2_L3. CONV. ORQUESTAS Y	***0040**	AYUNTAMIENTO DE AIGÜES	500,00	Varios	0,00
GRUP BARXELL DE DOLÇAINES I TABALS EN BENASAU-7_L3. CONV. ORQUESTAS Y ENSEMBLES,	***0220**	AYUNTAMIENTO DE BENASAU	800,00	Varios	0,00
3. CURSO DE BAILE RITMOS LATINOS	***0178**	Asociación de la Tercera Edad de Albatera	1.088,06	Varios	0,00
110- Centro de acogida y seguimiento de personas marginadas de Alicante	***4574**	COMUNIDAD DE PERSONAS MARGINADAS DE ALICANTE (ACOMAR)	6.866,48	Varios	0,00
6- Programa de Rehabilitación Integral bajo fundamentos de la fisioterapia y la estimulación multisensorial, dirigido a	***1132**	ASOCIACION DE ESCLEROSIS MULTIPLE DE ALICANTE	5.476,48	Varios	0,00
125- Seguim completant el teu futur	***8394**	ASOC. PARA LA INTEGRACION SOCIAL DE COLECTIVOS EXCLUIDOS (INTESOC)	4.156,48	Varios	0,00
124- Cambiar el mundo de una persona: servicio de atención para la ayuda alimentaria en población vulnerable	***8048**	CORAZON EXPRES	4.000,00	Varios	0,00
116- Sintigo Emplea	***6787**	SINTIGO AYUDA	3.063,98	Varios	0,00
2.- Abono subv. ASOCIACIONISMO JUVENIL EN AGRES. Conv. subv. Ayuntamientos y Eatim, en materia de	***0030**	AYUNTAMIENTO DE AGRES	1.642,13	Varios	0,00

TRANSFERENCIAS Y SUBVENCIONES CONCEDIDAS

CARACTERÍSTICAS	NIF DEL PERCEPTOR	DENOMINACIÓN DEL PERCEPTOR	IMPORTE	FINALIDAD	REINTEGROS
49.-Abono subv.EL OCIO A TRAVÉS DEL CINE: CINE A LA FERIA . Conv Ayunt y Eatim en materia de juventud, 2022	***0520**	AYUNTAMIENTO DE CAÑADA	1.693,94	Varios	0,00
84.-Abono subv.ORQUESTA MITO PARA EL BAILE DE DISFRACES Ayunt y Eatim, en materia de juventud 2022	***0840**	AYUNTAMIENTO DE LORCHA	1.434,90	Varios	0,00
96.- Abonosubv. CURSOS DE CINE, MANGA, CERÁMICA Y ESMALTADO Conv. Aytos y EATIM en materia de	***0990**	AYUNTAMIENTO DE ORIHUELA	1.279,48	Varios	0,00
SUBVENCIÓN AL AYTO. DE AIGÜES PARA POBREZA ENERGÉTICA Y ACOGIDA A REFUGIADOS	***0040**	AYUNTAMIENTO DE AIGÜES	13.101,75	Varios	0,00
SUBVENCIÓN AL AYTO. DE AIGÜES PARA PRESTACIONES SOCIALES POR COVID-19. 75% ANTICIPO	***0040**	AYUNTAMIENTO DE AIGÜES	18.716,25	Varios	0,00
6. PROMOCIÓN DE LA CONVIVENCIA A TRAVÉS DEL OCIO Y EL TIEMPO LIBRE	***0449**	ASOC PRO-DEFICIENTES PSIQUICOS DE LA MARINA ALTA	1.245,00	Varios	0,00
ORQUESTA SINFÓNICA DE VILLENA EN BIAR-27_L1. CONV. ORQUESTAS Y ENSEMBLES, DOLÇAINA I TABAL	***0430**	AYUNTAMIENTO DE BIAR	4.500,00	Varios	0,00
Teatro infantil y Danza. Convoc. Festival Prov. Artes Escénicas.	***0030**	AYUNTAMIENTO DE AGRES	5.555,00	Varios	0,00
Teatro y Teatro infantil. Convoc. Festival Prov. Artes Escénicas	***0330**	AYUNTAMIENTO DE BENIFATO	5.929,00	Varios	0,00
Teatro y Danza. Convoc. Festival Prov. Artes Escénicas	***0510**	AYUNTAMIENTO DE CAMPO DE MIRRA	5.437,19	Varios	0,00

TRANSFERENCIAS Y SUBVENCIONES CONCEDIDAS

CARACTERÍSTICAS	NIF DEL PERCEPTOR	DENOMINACIÓN DEL PERCEPTOR	IMPORTE	FINALIDAD	REINTEGROS
Teatro y Teatro infantil. Convoc. Festival Prov. Artes Escénicas	***1320**	AYUNTAMIENTO DE LA TORRE DE LES MAÇANES	4.220,00	Varios	0,00
Vídeo documental sobre "Costums valencianes sobre el naixement i la mort". Convoc. Fomento del valenciano	***0210**	AYUNTAMIENTO DE BANYERES DE MARIOLA	2.000,00	Varios	0,00
Gimkana pirata: Animació en valencià, Pirata Dragut, famós corsari que va atacar les costes valencianes s. XVI	***0220**	AYUNTAMIENTO DE BENASAU	2.994,75	Varios	0,00
Noche de humor con monologuistas valencianos. Convoc. Fomento del valenciano	***0280**	AYUNTAMIENTO DE BENIARRES	2.571,49	Varios	0,00
CD poético-musical de Josep Zaragoza "El Carreró". Convoc. Fomento del valenciano	***0310**	AYUNTAMIENTO DE BENIDORM	2.000,00	Varios	0,00
Correfocs. Convoc. Fomento del valenciano	***0720**	AYUNTAMIENTO DE GAIANES	2.000,00	Varios	0,00
Publicació "La Sala". Convoc. Fomento del valenciano	***1010**	AYUNTAMIENTO DE PEDREGUER	2.000,00	Varios	0,00
Dijous d'estiu cinema en valencià. Convoc. Fomento del valenciano	***1320**	AYUNTAMIENTO DE LA TORRE DE LES MAÇANES	2.976,60	Varios	0,00
Representación músico teatral infantil. Convoc. Musicales y escénicas L2	***0360**	AYUNTAMIENTO DE BENILLUP	2.000,00	Varios	0,00
9.- Abono subv.progra intervención y/o tratamiento personas con problemas de alcoholismo y familiares, conductas adictiv	***6656**	APAEX - TORREVIEJA	2.603,95	Varios	0,00

TRANSFERENCIAS Y SUBVENCIONES CONCEDIDAS

CARACTERÍSTICAS	NIF DEL PERCEPTOR	DENOMINACIÓN DEL PERCEPTOR	IMPORTE	FINALIDAD	REINTEGROS
19.- Abono subv.Taller de prevención en drogodependencias y otras adiciones, en materia prevención conductas adictivas	***0449**	CASA OBERTA	2.249,06	Varios	0,00
CONV. SUBV. MANCOMUNIDADES PARA IGUALDAD DE OPORTUNIDADES Y PREVENCIÓN DE LA VIOLENCIA DE	***0004**	MANCOMUNITAT EL XARPOLAR	2.861,40	Varios	0,00
9-Abono subv PACDA/22 - Liga Nacional baloncesto silla de ruedas, 2ª división, 2 de noviembre de 2021 a mayo 2022.	***6896**	CLUB BALONCESTO SILLA DE RUEDAS ELCHE	2.494,89	Varios	0,00
27. PLAN DE AYUDAS A CLUBES PAC 2022	***1543**	SOCIEDAD COLOMBICULTORA LA ALFASINENSE	813,75	Varios	0,00
64. PLAN DE AYUDAS A CLUBES PAC 2022	***1835**	CLUB DE BALONMANO DE ALMORADI	1.680,25	Varios	0,00
200. PLAN DE AYUDAS A CLUBES PAC 2022	***4529**	CLUB TENIS LA NUCIA	1.732,50	Varios	0,00
285. PLAN DE AYUDAS A CLUBES PAC 2022	***2484**	CLUB DE TENIS BELIANA CIRCULO AGRICOLA MERCANTIL DE VILLENA	889,75	Varios	0,00
145. PLAN DE AYUDAS A CLUBES PAC 2022	***8295**	CLUB UNION CICLISTA ILICITANA	1.280,25	Varios	0,00
91. PLAN DE AYUDAS A CLUBES PAC 2022	***0914**	CLUB HIPICA BENISSA	1.294,50	Varios	0,00
50. PLAN DE AYUDAS A CLUBES PAC 2022	***3919**	FEDERACIÓN DE KARATE Y D.A. DE LA COMUNIDAD VALENCIANA	856,50	Varios	0,00

TRANSFERENCIAS Y SUBVENCIONES CONCEDIDAS

CARACTERÍSTICAS	NIF DEL PERCEPTOR	DENOMINACIÓN DEL PERCEPTOR	IMPORTE	FINALIDAD	REINTEGROS
234. PLAN DE AYUDAS A CLUBES PAC 2022	***7126**	CLUB DE PILOTA VALENCIANA SANT VICENT DEL RASPEIG	1.223,25	Varios	0,00
33.- Abono subv. EXPOJOVE 2022. Conv. Ayunt y Eatim en materia de juventud, 2022.	***0350**	AYUNTAMIENTO DE BENILLOBA	1.693,94	Varios	0,00
271. PLAN DE AYUDAS A CLUBES PAC 2022	***5885**	CLUB D'ESCACS LA VILA	1.075,50	Varios	0,00
AYTO. GUARDAMAR ANTICIPO SUBV. BONO-CONSUMO PROMOCIÓN CONSUMO	***0760**	AYUNTAMIENTO DE GUARDAMAR DEL SEGURA	91.640,00	Varios	1.090,00
Muestra de teatro infantil en benifato, dentro de la subvención de especial relieve 2022	***0330**	AYUNTAMIENTO DE BENIFATO	9.989,50	Varios	0,00
GASTOS DE ORGANIZACIÓN DEL XV CERTAMEN DE PREMIOS EMPRESARIALES	***0410**	AYUNTAMIENTO DE BENISSA	5.000,00	Varios	0,00
ALQUILER ILUMINACIÓN PARA "EVENTOS COMERCIALES 2022"	***0130**	AYUNTAMIENTO DE ALGUEÑA	7.000,00	Varios	0,00
ALQUILER CARPAS, ILUM Y ACTIV. COMPLEMN. FERIA COMERCIO 2022	***1170**	AYUNTAMIENTO DE SANET Y NEGRALS	7.000,00	Varios	0,00
Convocatoria sostenibilidad energética municipal, 2022.Línea B, (CEL). Ayto. Vall de Gallinera.	***1360**	AYUNTAMIENTO DE VALL DE GALLINERA	6.000,00	Varios	0,00
48. Abono subv,Programa para la prevención y rehabilitación de conductas adictivas para personas con Trastorno	***6734**	ASOC. PARA LA INTEGRACION ENFERMOS MENTALES ALICANTE	1.883,97	Varios	0,00

TRANSFERENCIAS Y SUBVENCIONES CONCEDIDAS

CARACTERÍSTICAS	NIF DEL PERCEPTOR	DENOMINACIÓN DEL PERCEPTOR	IMPORTE	FINALIDAD	REINTEGROS
Campeones de la comedia, dentro de la subvención de especial relieve 2022	***0530**	AYUNTAMIENTO DE CASTALLA	3.506,58	Varios	0,00
43- Servicio de atención temprana	***4095**	ASOC. HUMANITARIA DE ENFERMEDADES DEGENERATIVAS Y SINDROMES EN LA INFANCIA Y LA ADOLESCENCIA	5.406,48	Varios	0,00
14- "ASOFIBEN acompaña" Servicio para el acompañamiento en fibromialgia en post Covid-19	***9285**	ASOCIACION FIBROMIALGIA DE BENIDORM, ASOFIBEN	2.400,00	Varios	0,00
11- Atención psicosocial	***8358**	LOLA BUSCA NUEVA IMAGEN	3.553,98	Varios	0,00
97- Programa de rehabilitación psicosocial, laboral y ocupacional para personas con enfermedad mental grave	***1726**	ASOCIACION DE FAMILIARES DE/Y ENFERMOS MENTALES MARINA BAIXA	6.151,48	Varios	0,00
24- Terapias no farmacológicas para personas con Alzheimer y otras demencias	***4292**	ASOCIACION DE FAMILIARES DE PERSONAS CON ALZHEIMER DE ELCHE - AFAE	8.236,48	Varios	0,00
87. JORNADA DE CONVIVENCIA	***8545**	ASOCIACION DE JUBILADOS Y PENSIONISTAS DE RELLEU	1.355,43	Varios	0,00
1-Activ deport-mente sanas para la integrac e inclusión de personas con discapacidad, 2 de novbre 2021 a 1	***9327**	CLUB DEPORTES ADAPTADOS VEDASPORT	897,90	Varios	0,00
25-Abono subv PACDA 2022 - Campeonato de España de Larga Distancia de Remo Paralímpico, febrero	***1797**	CLUB REMO TORREVIEJA	1.920,00	Varios	0,00
8-Abono subv PACPASI 2022 - Ligas Deportivas UPAPSA 2021-2022, 4 noviembre de 2021 a 30 junio de 2022	***0972**	UNION PROVINCIAL DE ASOCIACIONES PRO-MINUSVALIDOS SIQUICOS	787,20	Varios	0,00

TRANSFERENCIAS Y SUBVENCIONES CONCEDIDAS

CARACTERÍSTICAS	NIF DEL PERCEPTOR	DENOMINACIÓN DEL PERCEPTOR	IMPORTE	FINALIDAD	REINTEGROS
76. PLAN DE AYUDAS A CLUBES PAC 2022	***6776**	CLUB DE ATLETISMO ASPIS	506,49	Varios	0,00
11. PLAN DE AYUDAS A CLUBES PAC 2022	***2146**	CLUB DE AJEDREZ DE ALCOY	1.108,75	Varios	0,00
13. PLAN DE AYUDAS A CLUBES PAC 2022	***1484**	CLUB DE GIMNASIA L'ESPORT ALCOY	1.308,75	Varios	0,00
177. PLAN DE AYUDAS A CLUBES PAC 2022	***3234**	CLUB DE PILOTA VALENCIANA XIXONA	1.209,00	Varios	0,00
121. PLAN DE AYUDAS A CLUBES PAC 2022	***5223**	CLUB DE BALONCESTO IRIS CONTESTANO	1.209,00	Varios	0,00
178. PLAN DE AYUDAS A CLUBES PAC 2022	***2410**	CENTRE EXCURSIONISTA DE XIXONA	799,50	Varios	0,00
43. PLAN DE AYUDAS A CLUBES PAC 2022	***5850**	FEDERACIO DE COLOMBICULTURA DE LA COMUNITAT VALENCIANA	927,75	Varios	0,00
23-Abono subv PACPASI 2022 - Igualdad en Deporte y Bienestar, 2 de noviembre de 2021 a 1 de octubre de 2022	***7203**	ELCHE CLUB DE NATACION	615,00	Varios	0,00
32-Abono subv PACPASI 2022 - Igualdad fútbol 8, septiembre de 2022	***7888**	CLUB FUTBOL INDEPENDIENTE ALICANTE	615,00	Varios	0,00
14-Abono subv PACPASI 2022 - Proyecto Estudiante-Atleta, del 2 de noviembre de 2021 al 31 agosto 2022	***9122**	INDUSTRIALES DE IBI CLUB DE FUTBOL AMERICANO	725,70	Varios	0,00

EXCMA. DIPUTACION PROVINCIAL
DE ALICANTE
C.I.F. P0300000-G

TRANSFERENCIAS Y SUBVENCIONES CONCEDIDAS

CARACTERÍSTICAS	NIF DEL PERCEPTOR	DENOMINACIÓN DEL PERCEPTOR	IMPORTE	FINALIDAD	REINTEGROS
17-Abono subv PACDA 2022 - Campeonatos Autonómicos de Natación Adaptada, 14 noviembre de 2021 a 30 de	***7006**	CLUB DE NATACION ADAPTADA DE ALICANTE	2.420,00	Varios	0,00
BECA DE FORMACIÓN EN RESTAURACIÓN DE BELLAS ARTES MIRIAM SANSANO PALAZON MES	***8931**	SANSANO PALAZON, MIRIAM	800,00	Varios	0,00
Beca de formación en gestión de tesorería de las EELL-SEPTIEMBRE 2022	***8864**	NUÑEZ ALCARAZ, CLARA	293,33	Varios	0,00
CAMPAÑA MYT 2022. 2º PERIODO. ACTUACIÓN "EN BRODWAY" EN EL RAFOL D'ALMÚNIA-185	***3258**	COR DE LA RECTORIA	1.900,00	Varios	0,00
ALQUILER SONIDO, PUBLICIDAD. Y ACTIV. COMPL. LIMIT. 30% PARA XI FERIA NAVIDAD DE ALMORADI	***0150**	AYUNTAMIENTO DE ALMORADI	7.000,00	Varios	0,00
ILUMINACIÓN CAMPAÑA NAVIDAD-REYES 2021	***1180**	AYUNTAMIENTO DE SAN FULGENCIO	7.000,00	Varios	0,00
ALQUILER CARPAS, PUBLIC, Y ACTIV COMPLEM. PRODUCTOS. LIM. 10% FIRA DEL PERELLÓ 2021	***1350**	AYUNTAMIENTO DE LA VALL D'EBO	4.725,75	Varios	0,00
33- Proyecto de psicoestimulación cognitiva para personas con Alzheimer y otras demencias	***6522**	ASOCIACION DE FAMILIARES DE PERSONAS CON ALZHEIMER Y OTRAS DEMENCIAS DE NOVELDA	8.326,48	Varios	0,00
Gimkana pirata: Animació en valencià del pirata Dragut, famós corsari que va atacar les costes valencianes s. XVI	***0390**	AYUNTAMIENTO DE BENIMASSOT	2.994,75	Varios	0,00
114.- Abono subv.CONCIERTO POP-ROCK, Conv. Aytos. y EATIM en materia de juventud, anualidad 2022.	***1160**	AYUNTAMIENTO DE SALINAS	1.797,56	Varios	0,00

TRANSFERENCIAS Y SUBVENCIONES CONCEDIDAS

CARACTERÍSTICAS	NIF DEL PERCEPTOR	DENOMINACIÓN DEL PERCEPTOR	IMPORTE	FINALIDAD	REINTEGROS
37.- Abono subv DÍA DE LOS DISFRACES DE LA JUVENTUD EN BENIMASSOT VERANO 2022 Conv	***0390**	AYUNTAMIENTO DE BENIMASSOT	1.538,52	Varios	0,00
Concierto de música festera. Convoc. Musicales y escénicas L1	***0680**	AYUNTAMIENTO DE FAMORCA	4.500,00	Varios	0,00
Actuación musical en la semana cultural de Tollos. Convoc. Musicales y escénicas L1	***1300**	AJUNTAMENT DE TOLLOS	4.500,00	Varios	0,00
Gimkana pirata: Animació en valencià pirata Dragut, famós corsari que va atacar les costes valencianes s. XVI	***0680**	AYUNTAMIENTO DE FAMORCA	2.994,75	Varios	0,00
Gimkana pirata: animació en valencià del pirata Dragut, famós corsari que va atacar les costes valencianes s. XVI	***1300**	AJUNTAMENT DE TOLLOS	2.994,75	Varios	0,00
"El gran festival del circ". Convoc. Musicales y escénicas L2	***0200**	AYUNTAMIENTO DE BALONES	3.000,00	Varios	0,00
Actuación musical verano 2022. Convoc. Musicales y escénicas L1	***0390**	AYUNTAMIENTO DE BENIMASSOT	4.500,00	Varios	0,00
Representación músico teatral infantil. Convoc. Musicales y escénicas L2	***0390**	AYUNTAMIENTO DE BENIMASSOT	2.976,60	Varios	0,00
70.- Abono subv. ACTUACIÓN MUSICAL PARA LOS JÓVENES DE GAIANES. Ayunt y Eatim, en materia de juventud,	***0720**	AYUNTAMIENTO DE GAIANES	1.250,00	Varios	0,00
8.- Abono subv. ALCOISONA 2022. Conv. subv. Ayuntamientos y Eatim en materia de juventud, 2022.	***0090**	AYUNTAMIENTO DE ALCOY	1.227,67	Varios	0,00

TRANSFERENCIAS Y SUBVENCIONES CONCEDIDAS

CARACTERÍSTICAS	NIF DEL PERCEPTOR	DENOMINACIÓN DEL PERCEPTOR	IMPORTE	FINALIDAD	REINTEGROS
28.- Abono subv. ESCAPE ROOM- URBA ESCAPE Conv. Ayunt y Eatim en materia de juventud, 2022.	***0310**	AYUNTAMIENTO DE BENIDORM	1.175,87	Varios	0,00
134.-subv.TEATRO ESPECIAL PARA JÓVENES EL DIA 12/08/2022 .Conv. Ayuntamientos y E.A.T.I.M, en materia de	***1350**	AYUNTAMIENTO DE LA VALL D'EBO	1.331,13	Varios	0,00
127.- Abono subv. MASTERCLASS DE BATUCADA Conv. Ayuntamientos y E.A.T.I.M, en materia de juventud, 2022	***1300**	AJUNTAMENT DE TOLLOS	945,00	Varios	0,00
27.- Abono subv. II GYMKANA BENIDOLEIG 2022 Conv. Ayunt y Eatim en materia de juventud, 2022.	***0300**	AYUNTAMIENTO DE BENIDOLEIG	1.538,52	Varios	0,00
11.Abono subv. SAL DE CASA. DISFRUTA DEL VERANO "SNORKELING. Conv. subv.	***0120**	AYUNTAMIENTO DE ALGORFA	1.693,94	Varios	0,00
63 Abono subv. JORNADAS LÚDICAS ESTIVALES DE LA LLOSA DE CAMACHO Ayunt y Eatim, en materia de	***0060**	ENTIDAD LOCAL MENOR LA LLOSA DE CAMACHO	1.797,56	Varios	0,00
DONA SALUD 2022 (64)	***0800**	AYUNTAMIENTO DE JACARILLA	1.893,06	Varios	0,00
Representación teatral infantil verano 2022. Convoc. Musicales y escénicas L2	***0750**	AYUNTAMIENTO DE EL CASTELL DE GUADALEST	2.000,00	Varios	0,00
Espectáculo circerse para público infantil. Convoc. Musicales y escénicas L2	***0680**	AYUNTAMIENTO DE FAMORCA	3.000,00	Varios	0,00
Programa musical 2022. Convoc. Musicales y escénicas L1	***1320**	AYUNTAMIENTO DE LA TORRE DE LES MAÇANES	4.500,00	Varios	0,00

EXCMA. DIPUTACION PROVINCIAL
DE ALICANTE
C.I.F. P0300000-G

TRANSFERENCIAS Y SUBVENCIONES CONCEDIDAS

CARACTERÍSTICAS	NIF DEL PERCEPTOR	DENOMINACIÓN DEL PERCEPTOR	IMPORTE	FINALIDAD	REINTEGROS
Espectáculo musical infantil estiu 2022. Convoc. Musicales y escénicas L2	***1320**	AYUNTAMIENTO DE LA TORRE DE LES MAÇANES	1.320,00	Varios	0,00
SALUBRIDAD PUBLICA Y BIENESTAR ANIMAL -LINEA SUB.2 - TRATAMIENTO CONTROL DE DIPTEROS AYTO. DAYA	***0620**	AYUNTAMIENTO DE DAYA VIEJA	2.413,95	Varios	0,00
SALUBRIDAD PUBLICA Y BIENESTAR ANIMAL -LINEA SUB.2 - TRATAMIENTO CONTROL DE DIPTEROS AYTO.	***0700**	AYUNTAMIENTO DE FORMENTERA DEL SEGURA	3.630,00	Varios	0,00
SUBVENCIÓN AL AYTO. DE NOVELDA PARA PRESTACIONES SOCIALES POR COVID-19. 75% ANTICIPO	***0930**	AYUNTAMIENTO DE NOVELDA	101.047,50	Varios	0,00
SUBVENCIÓN AL AYTO. DE NOVELDA PRESTACIONES SOCIALES POR POBREZA ENERG. Y AYUDA A	***0930**	AYUNTAMIENTO DE NOVELDA	70.733,25	Varios	0,00
Representación teatral infantil con motivo de las fiestas patronales. Convoc musicales y escénicas L2	***0460**	AYUNTAMIENTO DE BUSOT	2.000,00	Varios	0,00
52.Control@ #Contalento Jacarilla.	***0800**	AYUNTAMIENTO DE JACARILLA	1.211,48	Varios	0,00
71.A Pego apostem per la prevenció, 2022.	***1020**	AYUNTAMIENTO DE PEGO	1.211,48	Varios	0,00
55.Uso adecuado de las nuevas tecnologías y la prevención del juego de apuestas.	***0110**	AYUNTAMIENTO DE L'ALFAS DEL PI	1.341,52	Varios	0,00
PROGRAMA FORMATIVO PARA MUJERES EN CALLOSA 2022 (37)	***0490**	AYUNTAMIENTO DE CALLOSA DE SEGURA	2.400,00	Varios	0,00

EXCMA. DIPUTACION PROVINCIAL
DE ALICANTE
C.I.F. P0300000-G

TRANSFERENCIAS Y SUBVENCIONES CONCEDIDAS

CARACTERÍSTICAS	NIF DEL PERCEPTOR	DENOMINACIÓN DEL PERCEPTOR	IMPORTE	FINALIDAD	REINTEGROS
41.- Abono subv.DÍA DE LA JUVENTUD Conv Ayunt y Eatim en materia de juventud, 2022	***0430**	AYUNTAMIENTO DE BIAR	1.693,94	Varios	0,00
.132.- Abono subv.JORNADA LÚDICA MULTIACTIVITAT I CONCERTS PER A JOVE .Conv. Ayuntamientos en materia	***1360**	AYUNTAMIENTO DE VALL DE GALLINERA	1.331,29	Varios	0,00
56.- Abono subv.PROGRAMACIÓN DE ACTIVIDADES OTOÑO-INVIERNO DESTINADAS A JUVENT Aytos., en	***0590**	AYUNTAMIENTO DE CREVILLENT	2.263,82	Varios	0,00
79.Control@ #Contalento Redován.	***1110**	AYUNTAMIENTO DE REDOVAN	1.211,48	Varios	0,00
46.La pantalla no es la vida.	***0720**	AYUNTAMIENTO DE GAIANES	1.211,48	Varios	0,00
CONV. SUBV. AYTOS. PARA ELABORACIÓN Y EVALUACIÓN DE PLANES DE IGUALDAD, 2022.	***0550**	AYUNTAMIENTO DE CATRAL	2.420,00	Varios	0,00
98.- Abono subv.III GYMKANA PARCENT 2022 Conv. Aytos y EATIM en materia de juventud, anualidad 2022	***1000**	AYUNTAMIENTO DE PARCENT	1.642,13	Varios	0,00
93- Inclusión educativa y social: orientación, asesoramiento e intervención psicosocial con personas con diversidad	***0661**	ASOCIACION PARA LA ATENCION DEL DISCAPACITADO DE VILLENA Y C	7.578,98	Varios	0,00
35.- Abono subv JORNADA DE JUEGOS DE "ESCAPE ROOM Conv Ayunt y Eatim en materia de juventud, 2022	***0370**	AYUNTAMIENTO DE BENIMANTELL	1.952,98	Varios	0,00
48.- Abiono subv.EL OCIO A TRAVÉS DEL CINE: CINE A LA FERIA . Conv Ayunt y Eatim en materia de juventud,	***0510**	AYUNTAMIENTO DE CAMPO DE MIRRA	1.199,99	Varios	0,00

TRANSFERENCIAS Y SUBVENCIONES CONCEDIDAS

CARACTERÍSTICAS	NIF DEL PERCEPTOR	DENOMINACIÓN DEL PERCEPTOR	IMPORTE	FINALIDAD	REINTEGROS
34.- Abono subv. FIESTA DE DISFRACES PARA LA GENTE JOVEN DE BENILLUP. Conv. Ayunt y Eatim en	***0360**	AYUNTAMIENTO DE BENILLUP	1.538,52	Varios	0,00
CREIXER SENSE LIMITS. PROGRAMA DE COEDUCACIO AFECTIVA I SEXUAL (74)	***0910**	AYUNTAMIENTO DE MURLA	2.124,50	Varios	0,00
89.- Abono subv CONCERT BANDA DE MÚSICA DIA JOVES MURLA Conv.Ayunt., en materia de juventud 2022	***0910**	AYUNTAMIENTO DE MURLA	1.693,94	Varios	0,00
19.- Abono subv. COMUNICA' T- ORIENTAT' T- EMOCIONA' T- TALLER MURALISTA Conv. Ayuntamientos en	***0210**	AYUNTAMIENTO DE BANYERES DE MARIOLA	1.382,70	Varios	0,00
26.- Abono subvención No te engañes, no es juego, en materia de prevención de conductas adictivas	***0889**	ASOC. PROMOCION GITANA ARAKERANDO	516,02	Varios	0,00
CAMPAÑA MYT 2022. 2º PERIODO. ACTUACIÓN "MISA SOLEMNE" EN EL RAFOL D'ALMÚNIA-208	***3258**	COR DE LA RECTORIA	1.900,00	Varios	0,00
Música y Teatro. Convoc Festival Provincial Artes escénicas	***0290**	AYUNTAMIENTO DE BENIGEMBLA	6.000,00	Varios	0,00
Muestra de teatro infantil en Beniarrés 2022, subvención especial relieve 2022	***0280**	AYUNTAMIENTO DE BENIARRES	9.989,50	Varios	0,00
CONVOCATORIA DE SUBVENCIONES A ASOCIACIONES Y ENTIDADES SIN FIN DE LUCRO DE FOMENTO DEL	***8511**	ASOCIACION PRO PERSONAS CON DISCAPACIDAD DE ASPE	1.731,49	Varios	0,00
EMPRESAS, DE PROFESIONALES, DE SERVICIOS DE PYMES Y MICROPYMES	***1360**	AYUNTAMIENTO DE VALL DE GALLINERA	6.000,00	Varios	0,00

EXCMA. DIPUTACION PROVINCIAL
DE ALICANTE
C.I.F. P0300000-G

TRANSFERENCIAS Y SUBVENCIONES CONCEDIDAS

CARACTERÍSTICAS	NIF DEL PERCEPTOR	DENOMINACIÓN DEL PERCEPTOR	IMPORTE	FINALIDAD	REINTEGROS
74.- Abono subv.FORMACIÓN 2.0 Ayunt y Eatim, en materia de juventud, 2022.	***0760**	AYUNTAMIENTO DE GUARDAMAR DEL SEGURA	1.952,98	Varios	0,00
67- A por la inclusión: Inclusión en la sala multisensorial para personas con diversidad funcional	***5670**	CONDENADOS AL BORDILLO DE LA COMUNIDAD VALENCIANA	4.873,98	Varios	0,00
64- "AUTONOMÍA INCLUSIVA: COCINAMOS" - "AUTONOMÍA INCLUSIVA: SALIMOS"	***8028**	DEFORA FUNDACION DE COMUNITAT VALENCIANA PARA LA ASISTENCIA FORMACION E INTEGRACION	1.355,10	Varios	0,00
124 Plan +Deporte. Sella. Pista de pádel y otras actuaciones en el polideportivo municipal. Abono subvención cert. 1 y 2	***1240**	AYUNTAMIENTO DE SELLA	9.109,95	Varios	0,00
SUBV. ASOC. FABRICANTES DE TURRÓN, DERIVADOS Y CHOCOLATIVA D4 LA C.V. PARA	***1931**	ASOC. DE FABRICANTES DE TURRON, DERIVADOS Y CHOCOLATE DE LA C.V.	40.000,00	Varios	0,00
12.- Abono subv, Alcohol y cannabis si es consumo cero, mejor, en materia de prevención de conductas adictivas 2022	***0986**	GRUPO ALCOHOLICOS REHABILITADOS ALCOY	2.500,00	Varios	0,00
81.Desconecta 22. Prevención de conductas adictivas.	***1130**	AYUNTAMIENTO DE ROJALES	1.211,48	Varios	0,00
80.Prevención indicada en drogodependencias y otras conductas adictivas.	***1120**	AYUNTAMIENTO DE RELLEU	1.471,56	Varios	0,00
2 Plan +Deporte. Agres. Mejoras en polideportivo municipal. Abono subv. cert. 1 final.	***0030**	AYUNTAMIENTO DE AGRES	39.065,55	Varios	0,00
X SEMANA GRANDE DEL PIANO-INTERNATIONAL PIANO FESTIVAL-ALCOY 2022	***1454**	ASOCIACION DE AMIGOS DE LA MUSICA DE ALCOY	15.000,00	Varios	0,00

TRANSFERENCIAS Y SUBVENCIONES CONCEDIDAS

CARACTERÍSTICAS	NIF DEL PERCEPTOR	DENOMINACIÓN DEL PERCEPTOR	IMPORTE	FINALIDAD	REINTEGROS
SUBV. AYTO. CATRAL PARA MINIMIZAR IMPACTO ECONÓMICO COVID-19	***0550**	AYUNTAMIENTO DE CATRAL	63.533,99	Varios	0,00
129.-Abono subv. ADOLESCENTE-JUVENIL/VERANO 2022 Conv. Ayuntamientos y E.A.T.I.M, en	***1320**	AYUNTAMIENTO DE LA TORRE DE LES MAÇANES	1.642,13	Varios	0,00
45.Programa de prevención a través del ocio saludable y uso adecuado de nuevas tecnologías.	***0700**	AYUNTAMIENTO DE FORMENTERA DEL SEGURA	1.211,48	Varios	0,00
59.Prevención conductas adictivas jóvenes 2022.	***1410**	AYUNTAMIENTO DE LOS MONTESINOS	1.081,44	Varios	0,00
75.-Abono subv.PROGRAMA TECNOLOGICO VIDEOCONSOLAS, MOVILES Y ZONA LAN, ARCADE,	***0770**	AYUNTAMIENTO DE EL FONDÓ DE LES NEUS	1.642,13	Varios	0,00
CONV. SUBV. AYTOS. PARA ELABORACIÓN Y EVALUACIÓN DE PLANES DE IGUALDAD, 2022.	***0030**	AYUNTAMIENTO DE AGRES	1.922,69	Varios	0,00
18.- Abono subv. CONMEMORACIÓN DEL DÍA DE LA JUVENTUD EN BALONES Conv. subv. Aytos en materia	***0200**	AYUNTAMIENTO DE BALONES	1.538,52	Varios	0,00
PROGRAMA CONVIVENCIA EN IGUALDAD (77)	***0930**	AYUNTAMIENTO DE NOVELDA	2.843,50	Varios	0,00
CREIXER SENSE LIMITS. PROGRAMA DE COEDUCACIO AFECTIVA I SEXUAL (104)	***1250**	AYUNTAMIENTO DE SENIJA	604,65	Varios	0,00
CREIXER SENSE LIMITS. PROGRAMA DE COEDUCACIO AFECTIVA I SEXUAL (104)	***1250**	AYUNTAMIENTO DE SENIJA	1.949,85	Varios	0,00

EXCMA. DIPUTACION PROVINCIAL
DE ALICANTE
C.I.F. P0300000-G

TRANSFERENCIAS Y SUBVENCIONES CONCEDIDAS

CARACTERÍSTICAS	NIF DEL PERCEPTOR	DENOMINACIÓN DEL PERCEPTOR	IMPORTE	FINALIDAD	REINTEGROS
Projecte Expropiació taxació conjunta dotacions públiques locals Jardí Litroal 1y terrenys integrats en la Xarxa Primari	***1260**	AYUNTAMIENTO DE ELS POBLETS	3.811,50	Varios	0,00
Obligación subv. Doc. Técnicos Elaboración documntos técnicos para la licitación de servicios del aseo urbano	***0740**	AYUNTAMIENTO DE GRANJA DE ROCAMORA	4.000,00	Varios	0,00
81. ACTIVIDADES TERAPÉUTICAS PARA LA TERCERA EDAD	***6716**	CENTRE SOCIAL DE PENSIONISTA I JUBILATS ELS POBLETS	1.316,97	Varios	0,00
2. CURSO DE CORO-RONDALLA 3ª EDAD	***6087**	HOGAR DEL PENSIONISTA DE ALBATERA	1.088,05	Varios	0,00
Obl.SubvDocTéc Redacción pliego técnico e informes valoración ofertas presentadas suministro e instalación	***0420**	AYUNTAMIENTO DE BENITACHELL	4.000,00	Varios	0,00
SALUBRIDAD PÚBLICA Y BIENESTAR ANIMAL - LÍNEA SUB.1 - ESTERILIZACIÓN COLONIAS URBANAS	***0430**	AYUNTAMIENTO DE BIAR	1.495,72	Varios	0,00
Obligación +Cerca Gasto corriente Ayuntamiento de Confrides - línea 1711	***0570**	AYUNTAMIENTO DE CONFRIDES	41.904,68	Varios	0,00
Oblig. pago +Cerca Gasto corriente Ayuntamiento de Daya Vieja - Línea 9331	***0620**	AYUNTAMIENTO DE DAYA VIEJA	11.429,15	Varios	0,00
Obligación pago +Cerca Gasto corriente Ayuntamiento de Daya Vieja - línea 1711	***0620**	AYUNTAMIENTO DE DAYA VIEJA	11.800,55	Varios	0,00
SUBV. AYTO. MUTXAMEL CON DESTINO A MINIMIZAR EL IMPACTO ECONÓMICO COVID-19	***0900**	AYUNTAMIENTO DE MUTXAMEL	133.562,00	Varios	0,00

TRANSFERENCIAS Y SUBVENCIONES CONCEDIDAS

CARACTERÍSTICAS	NIF DEL PERCEPTOR	DENOMINACIÓN DEL PERCEPTOR	IMPORTE	FINALIDAD	REINTEGROS
Obligación pago +Cerca Gasto corriente Ayuntamiento de Daya Vieja - línea 3331	***0620**	AYUNTAMIENTO DE DAYA VIEJA	847,12	Varios	0,00
SUBV. AYTO. ALCOY CON DESTINO A MINIMIZAR EL IMPACTO COVID-19 (INDUMENTARIA FESTERA).	***0090**	AYUNTAMIENTO DE ALCOY	34.758,83	Varios	0,00
PUBLICIDAD Y PROMO. ALQUILER ILUM Y ACTIV. COMPLEM LIMIT. 30%, FIRETA SANT VICENT	***0300**	AYUNTAMIENTO DE BENIDOLEIG	5.821,84	Varios	0,00
25- "ASOFIBENEDUCA" SERVICIO DE EDUCACIÓN TERAPÉUTICA EN FIBROMIALGIA	***9285**	ASOCIACION FIBROMIALGIA DE BENIDORM, ASOFIBEN	1.374,03	Varios	0,00
54- Programa de prestación de apoyos a personas con diversidad funcional intelectual	***7005**	FUNDACION ALICANTINA PRO TUTELA DE LA COMUNIDAD VALENCIANA	8.326,48	Varios	0,00
39. TALLER DE YOGA-ALFABETIZACIÓN DE PERSONAS MAYORES EN NUEVAS	***8493**	ASOC. DE JUBILADOS Y PENSIONISTAS LA PURISIMA DE FORMENTERA	1.316,97	Varios	0,00
85. XI JORNADA DE CONVIVENCIA DEL JUBILADO Y PENSIONISTA	***7996**	ASOC. LOCAL DE JUBILADOS Y PENSIONISTAS UDP SAN FCO. DE PAULA	1.393,88	Varios	0,00
99.- Abono subv.TECNICAS DE LECTOESCRIPTURA Conv. Aytos y EATIM en materia de juventud, anualidad	***1010**	AYUNTAMIENTO DE PEDREGUER	2.004,79	Varios	0,00
22.-Abono subv.TALLERES DIDÁCTICOS DE OCIO ALTERNATIVO -ACTIVIDAD MULTIAVENTURA Conv. Ayunt en	***0230**	AYUNTAMIENTO DE BENEIXAMA	1.064,80	Varios	0,00
63.- Abono subv.CURSO DE MONITOR/A DE ACTIVIDADES TIEMPO LIBRE INFANTIL Y JUV. Aytos, en materia de	***0650**	AYUNTAMIENTO DE ELCHE	1.849,36	Varios	0,00

EXCMA. DIPUTACION PROVINCIAL
DE ALICANTE
C.I.F. P0300000-G

TRANSFERENCIAS Y SUBVENCIONES CONCEDIDAS

CARACTERÍSTICAS	NIF DEL PERCEPTOR	DENOMINACIÓN DEL PERCEPTOR	IMPORTE	FINALIDAD	REINTEGROS
PROGRAMA DE ATENCION A LA MUJER VICTIMA DE VIOLENCIA DE GENERO (86)	***1040**	AYUNTAMIENTO DE PETRER	2.757,37	Varios	0,00
TALLER DE AGUA SALUD NATACION TERAPEUTICA (65)	***0170**	AYUNTAMIENTO DE L'ALQUERIA D'ASNAR	1.893,06	Varios	0,00
GIMNASIA REHABILITADORA Y DE MANTENIMIENTO PARA LA MUJER DE CAMPO DE MIRRA (39)	***0510**	AYUNTAMIENTO DE CAMPO DE MIRRA	1.766,00	Varios	0,00
COLLA DE DOLÇAINERS I TABALETERS D'ONDARA EN BENIMELI-15_L3. CONV. ORQUESTAS	***0400**	AYUNTAMIENTO DE BENIMELI	500,00	Varios	0,00
Concierto de Big Band con motivo de las fiestas patronales. Convoc musicales y escénicas L1	***0010**	AYUNTAMIENTO DE L'ATZUBIA	3.000,00	Varios	0,00
Representación teatral infantil verano 2022. Convoc musicales y escénicas L2	***0040**	AYUNTAMIENTO DE AIGÜES	1.700,00	Varios	0,00
Actuación musical infantil y de baile. Convoc musicales y escénicas L2	***0160**	AYUNTAMIENTO DE ALMUDAINA	3.000,00	Varios	0,00
Concierto "Voces de leyenda". Convoc musicales y escénicas L1	***0280**	AYUNTAMIENTO DE BENIARRES	4.500,00	Varios	0,00
Espectáculo musical Un gran show. Convoc musicales y escénicas L1	***0350**	AYUNTAMIENTO DE BENILLOBA	3.000,00	Varios	0,00
Espectáculo musical con motivo de las fiestas patronales 2022. Convoc musicales y escénicas L1	***1100**	AYUNTAMIENTO DE EL RAFOL D'ALMUNIA	3.000,00	Varios	0,00

EXCMA. DIPUTACION PROVINCIAL
DE ALICANTE
C.I.F. P0300000-G

TRANSFERENCIAS Y SUBVENCIONES CONCEDIDAS

CARACTERÍSTICAS	NIF DEL PERCEPTOR	DENOMINACIÓN DEL PERCEPTOR	IMPORTE	FINALIDAD	REINTEGROS
Espectáculo musical para público infantil verano 2022. Convoc musicales y escénicas L2	***1100**	AYUNTAMIENTO DE EL RAFOL D'ALMUNIA	2.000,00	Varios	0,00
Actuación de banda de música en las Fiestas Patronales 2022. Convoc musicales y escénicas L1	***0730**	AYUNTAMIENTO DE GORGA	3.000,00	Varios	0,00
Actuación musical y escénica "Verbena de moros y cristianos". Convoc musicales y escénicas L1	***1160**	AYUNTAMIENTO DE SALINAS	3.000,00	Varios	0,00
Actuación de banda de música en la fiestas patronales. Convoc musicales y escénicas L1	***1350**	AYUNTAMIENTO DE LA VALL D'EBO	3.500,00	Varios	0,00
93. COMIDA DE CONVIVENCIA	***4557**	ASOC. JUBILADOS Y PENSIONISTAS CDAD. VALENCIANA DE SAN VICENtE DEL RASPEIG	947,66	Varios	0,00
22.Programa e-implícate de formación a familiares y de intervención con escolares.	***0440**	AYUNTAMIENTO DE BIGASTRO	1.211,48	Varios	0,00
87.Taller de pintura para la escapada de conductas adictivas.	***1270**	AYUNTAMIENTO DE TARBENA	951,40	Varios	0,00
84.Control@ #contalento San Miguel de Salinas.	***1200**	AYUNTAMIENTO DE SAN MIGUEL DE SALINAS	1.211,48	Varios	0,00
11. PROGRAMA DE OCIO Y CONVIVENCIA	***7512**	A.R.T.E.S. CULTURA Y OCIO PARA EL DESARROLLO INTEGRAL DE LAS PERSONAS CON DISCAPACIDAD	600,00	Varios	0,00
37. PROGRAMA DE OCIO Y TIEMPO LIBRE "CAPACIDADES EN MOVIMIENTO"	***5583**	ASOCIACIÓN ADIPSI	1.213,00	Varios	0,00

TRANSFERENCIAS Y SUBVENCIONES CONCEDIDAS

CARACTERÍSTICAS	NIF DEL PERCEPTOR	DENOMINACIÓN DEL PERCEPTOR	IMPORTE	FINALIDAD	REINTEGROS
CAMPAÑA MYT 2022. 2º PERIODO. ACTUACIÓN "CINE DE ALTA DEFINICIÓN 1" EN BENEIXAMA-304	***5195**	ALSON ESPECTACULOS, S.L.	1.218,47	Varios	0,00
ENSEMBLE DE VIENTO DE LA AGRUPACIÓN MUSICAL DE PEGO EN ADSUBIA-1_L1. CONV. ORQUESTAS Y	***0010**	AYUNTAMIENTO DE L'ATZUBIA	2.000,00	Varios	0,00
ENSEMBLE FRAMES OCTET DE LA AGRUP. LÍRICA "EL TRABAJO" EN BENASAU-11_L1. CONV. ORQUESTAS	***0220**	AYUNTAMIENTO DE BENASAU	3.000,00	Varios	0,00
COLLA "MAL PASSET" DE COCENTAINA EN AGRES-1_L3. CONV. ORQUESTAS Y ENSEMBLES,	***0030**	AYUNTAMIENTO DE AGRES	800,00	Varios	0,00
175. PLAN DE AYUDAS A CLUBES PAC 2022	***3668**	CLUB DE CAZA CON ARCO ARCXIXONA	1.275,50	Varios	0,00
269. PLAN DE AYUDAS A CLUBES PAC 2022	***6271**	CLUB DE PILOTA VALENCIANA DE VALL DE LAGUART	1.251,75	Varios	0,00
Resolución subvención Consorcio de Bomberos 2022. Municipio entre 1000 hab. y 5000 hab.	***0000**	AYUNTAMIENTO DE SAN ISIDRO	4.995,22	Varios	0,00
Actuación musical durante las fiestas patronales. Convoc musicales y escénicas L1	***0160**	AYUNTAMIENTO DE ALMUDAINA	4.500,00	Varios	0,00
SALUBRIDAD PÚBLICA Y BIENESTAR ANIMAL - LÍNEA SUB.1 - ESTERILIZACIÓN COLONIAS URBANAS	***0750**	AYUNTAMIENTO DE EL CASTELL DE GUADALEST	635,25	Varios	0,00
Resolución subvención Consorcio de Bomberos 2022. Municipio entre 5000 hab. y 10000hab.	***0210**	AYUNTAMIENTO DE BANYERES DE MARIOLA	12.175,00	Varios	0,00

EXCMA. DIPUTACION PROVINCIAL
DE ALICANTE
C.I.F. P0300000-G

TRANSFERENCIAS Y SUBVENCIONES CONCEDIDAS

CARACTERÍSTICAS	NIF DEL PERCEPTOR	DENOMINACIÓN DEL PERCEPTOR	IMPORTE	FINALIDAD	REINTEGROS
Resolución subvención Consorcio de Bomberos 2022. Municipio entre 5000 hab. y 10000hab.	***0240**	AYUNTAMIENTO DE BENEJUZAR	6.106,81	Varios	0,00
Resolución subvención Consorcio de Bomberos 2022. Municipio entre 5000 hab. y 10000hab.	***0480**	AYUNTAMIENTO DE CALLOSA D'EN SARRIA	10.520,74	Varios	0,00
Resolución subvención Consorcio de Bomberos 2022. Municipio entre 5000 hab. y 10000hab.	***0550**	AYUNTAMIENTO DE CATRAL	8.614,41	Varios	0,00
104-1 Torneo Futbol 3, julio 2022	***1150**	AYUNTAMIENTO DE SAGRA	1.310,54	Varios	0,00
SUBVENCIÓN AL AYUNTAMIENTO DE BIAR PARA SERVICIOS SOCIALES DE ATENCIÓN PRIMARIA. ANUALIDAD	***0430**	AYUNTAMIENTO DE BIAR	69.500,25	Varios	0,00
SUBVENCIÓN AL AYUNTAMIENTO DE FORMENTERA DEL SEGURA PARA SERVICIOS SOCIALES DE ATENCIÓN	***0700**	AYUNTAMIENTO DE FORMENTERA DEL SEGURA	86.684,70	Varios	0,00
SUBV. A MANCOMUNIDADES PARA ACTIVIDADES EN MATERIA DE TRANSPARENCIA: ÁMBITO	***0004**	MANCOMUNITAT EL XARPOLAR	4.800,00	Varios	0,00
SUBV. A AYUNTAMIENTOS PARA ACTIVIDADES EN MATERIA DE TRANSPARENCIA: ÁMBITO	***1390**	AYUNTAMIENTO DE VILLAJOYOSA	1.250,00	Varios	0,00
SUBV. A AYUNTAMIENTOS PARA ACTIVIDADES EN MATERIA DE TRANSPARENCIA: ÁMBITO	***1390**	AYUNTAMIENTO DE VILLAJOYOSA	3.000,00	Varios	0,00
62- ZOMBIES' HISTORY	***8279**	INICIATIVAS DE APOYO A MINORIAS SOCIALES ONG	1.178,43	Varios	0,00

EXCMA. DIPUTACION PROVINCIAL
DE ALICANTE
C.I.F. P0300000-G

TRANSFERENCIAS Y SUBVENCIONES CONCEDIDAS

CARACTERÍSTICAS	NIF DEL PERCEPTOR	DENOMINACIÓN DEL PERCEPTOR	IMPORTE	FINALIDAD	REINTEGROS
228. PLAN DE AYUDAS A CLUBES PAC 2022	***9353**	CLUB DE CALICHE LA PLAZA	559,04	Varios	0,00
179. PLAN DE AYUDAS A CLUBES PAC 2022	***8627**	CLUB CICLISTA XIXONA	809,00	Varios	0,00
50.Red Segura Hondón de las Nieves 2022.	***0770**	AYUNTAMIENTO DE EL FONDÓ DE LES NEUS	240,00	Varios	0,00
Resolución subvención Consorcio de Bomberos 2022. Municipio entre 5000 hab. y 10000hab.	***0580**	AYUNTAMIENTO DE COX	9.081,06	Varios	0,00
112 Curso pelota valenciana, enero-junio 2022	***1240**	AYUNTAMIENTO DE SELLA	5.009,00	Varios	0,00
18.- Abono subv. prevención de drogodependencias y otras adicciones, en materia de prevención de conductas	***3195**	ASOC. RECICLA ALICANTE	1.883,97	Varios	0,00
42. Abono subv.DJ & PRODUCER: TECNOLOGIA E INNOVACIÓN MUSICAL Conv Ayunt y Eatim en materia de	***0440**	AYUNTAMIENTO DE BIGASTRO	2.522,86	Varios	0,00
113.- Abono subv.III GYMKANA SAGRA 2022, Conv. Aytos. y EATIM en materia de juventud, anualidad 2022	***1150**	AYUNTAMIENTO DE SAGRA	1.901,17	Varios	0,00
10.- Abono subv.LAN PARTY . Conv. subv. Ayuntamientos y Eatim en materia de juventud, 2022.	***0110**	AYUNTAMIENTO DE L'ALFAS DEL PI	1.849,36	Varios	0,00
26.- Abono subv FESTIVIDAD SANT ROC 2022 Conv. Ayunt y Eatim en materia de juventud, 2022.	***0280**	AYUNTAMIENTO DE BENIARRES	1.952,98	Varios	0,00

EXCMA. DIPUTACION PROVINCIAL
DE ALICANTE
C.I.F. P0300000-G

TRANSFERENCIAS Y SUBVENCIONES CONCEDIDAS

CARACTERÍSTICAS	NIF DEL PERCEPTOR	DENOMINACIÓN DEL PERCEPTOR	IMPORTE	FINALIDAD	REINTEGROS
119.- Abono subv. ACTUACIÓN TITANIC Conv. Aytos. y EATIM en materia de juventud, anualidad 2022	***1170**	AYUNTAMIENTO DE SANET Y NEGRALS	1.797,56	Varios	0,00
25.- Abono subv DISCO MÓVIL Conv. Ayunt y Eatim en materia de juventud, 2022.	***0270**	AYUNTAMIENTO DE BENIARDA	1.600,00	Varios	0,00
100.- Abono subv.SENSE DRAMES Conv. Aytos y EATIM en materia de juventud, anualidad 2022	***1020**	AYUNTAMIENTO DE PEGO	1.648,00	Varios	0,00
CONV. SUBV. A ENTIDADES S/F LUCRO PARA LA IGUALDAD DE OPORTUNIDADES Y LA PREVENCIÓN	***0889**	ASOC. PROMOCION GITANA ARAKERANDO	1.979,67	Varios	0,00
CONV. SUBV. MANCOMUNIDADES PARA IGUALDAD DE OPORTUNIDADES Y PREVENCIÓN DE LA VIOLENCIA DE	***0075**	MANCOMUNIDAD DE LA VID Y EL MARMOL	1.875,00	Varios	0,00
AMPLIACIÓN CRÉDITO CONV. SUBV. MANC. PARA IGUALDAD DE OPORTUNIDADES Y PREVENCIÓN DE	***0001**	MANCOMUNIDAD DE SERVICIOS SOCIALES Y DE CARACTER CULTURAL DE LA MARINA BAIXA	2.947,66	Varios	0,00
CONV. SUBV. MANCOMUNIDADES PARA IGUALDAD DE OPORTUNIDADES Y PREVENCIÓN DE LA VIOLENCIA DE	***0950**	MANCOMUNITAT CIRCUIT CULTURAL COMARCAL MARINA ALTA	2.960,00	Varios	0,00
82.Buen uso de la tecnología: Educar saludablemente.	***1160**	AYUNTAMIENTO DE SALINAS	1.081,44	Varios	0,00
185. PLAN DE AYUDAS A CLUBES PAC 2022	***6897**	CLUB DE GALOTXES DE MONOVER	804,25	Varios	0,00
Abono subvención para la Associació de Vins Singulars i de Poble de la Marina Alta: Mostra Internacional de Vins 2022	***5136**	ASSOCIACIO DE VINS SINGULARS I DE POBLE DE LA MARINA ALTA	1.996,50	Varios	0,00

EXCMA. DIPUTACION PROVINCIAL
DE ALICANTE
C.I.F. P0300000-G

TRANSFERENCIAS Y SUBVENCIONES CONCEDIDAS

CARACTERÍSTICAS	NIF DEL PERCEPTOR	DENOMINACIÓN DEL PERCEPTOR	IMPORTE	FINALIDAD	REINTEGROS
SUBV. AYTO. CALP CON DESTINO A MINIMIZAR EL IMPACTO COVID-19 (INDUMENTARIA FESTERA).	***0470**	AYUNTAMIENTO DE CALP	699,55	Varios	0,00
ILUMINACIÓN CAMPAÑA NAVIDAD-REYES 2021	***1320**	AYUNTAMIENTO DE LA TORRE DE LES MAÇANES	2.420,00	Varios	0,00
ILUMINACIÓN CAMPAÑA NAVIDAD-REYES 2021	***1110**	AYUNTAMIENTO DE REDOVAN	7.000,00	Varios	0,00
53- PROGRAMA DE INFORMACIÓN Y SENSIBILIZACIÓN SOBRE SALUD MENTAL	***1726**	ASOCIACION DE FAMILIARES DE/Y ENFERMOS MENTALES MARINA BAIXA	1.241,52	Varios	0,00
81- Integración social para personas con discapacidad intelectual, física y/o sensorial	***1623**	ASOCIACION DE MINUSVALIDOS COM TU DE MONOVAR	5.945,23	Varios	0,00
SUBVENCIÓN AL AYTO. DE BUSOT PARA PRESTACIONES SOCIALES POR COVID-19. ANTICIPO 75%	***0460**	AYUNTAMIENTO DE BUSOT	28.511,25	Varios	0,00
3.Proyecto de prevención de conductas adictivas, 2022.	***0050**	AYUNTAMIENTO DE ALBATERA	1.211,48	Varios	0,00
Resolución subvención Consorcio de Bomberos 2022. Municipio entre 5000 hab. y 10000hab.	***0640**	AYUNTAMIENTO DE DOLORES	7.764,41	Varios	0,00
Resolución subvención Consorcio de Bomberos 2022. Municipio entre 5000 hab. y 10000hab.	***0690**	AYUNTAMIENTO DE FINESTRAT	19.751,13	Varios	0,00
Resolución subvención Consorcio de Bomberos 2022. Municipio entre 5000 hab. y 10000hab.	***0710**	AYUNTAMIENTO DE GATA DE GORGOS	8.272,92	Varios	0,00

EXCMA. DIPUTACION PROVINCIAL
DE ALICANTE
C.I.F. P0300000-G

TRANSFERENCIAS Y SUBVENCIONES CONCEDIDAS

CARACTERÍSTICAS	NIF DEL PERCEPTOR	DENOMINACIÓN DEL PERCEPTOR	IMPORTE	FINALIDAD	REINTEGROS
Resolución subvención Consorcio de Bomberos 2022. Municipio entre 5000 hab. y 10000hab.	***1410**	AYUNTAMIENTO DE LOS MONTESINOS	6.589,17	Varios	0,00
Resolución subvención Consorcio de Bomberos 2022. Municipio entre 5000 hab. y 10000hab.	***1010**	AYUNTAMIENTO DE PEDREGUER	11.432,06	Varios	0,00
Resolución subvención Consorcio de Bomberos 2022. Municipio entre 5000 hab. y 10000hab.	***1070**	AYUNTAMIENTO DE POLOP	7.651,98	Varios	0,00
Resolución subvención Consorcio de Bomberos 2022. Municipio entre 5000 hab. y 10000hab.	***1110**	AYUNTAMIENTO DE REDOVAN	9.479,28	Varios	0,00
Resolución subvención Consorcio de Bomberos 2022. Municipio entre 5000 hab. y 10000hab.	***1180**	AYUNTAMIENTO DE SAN FULGENCIO	12.932,85	Varios	0,00
Resolución subvención Consorcio de Bomberos 2022. Municipio entre 5000 hab. y 10000hab.	***1230**	AYUNTAMIENTO DE SAX	13.039,73	Varios	0,00
31.- Abono subv.PROGRAMA DE MULTIAVENTURA EN BENIGEMBLA 2022. Conv. Ayunt y Eatim en materia de	***0290**	AYUNTAMIENTO DE BENIGEMBLA	1.693,94	Varios	0,00
CONV. SUBV. AYTOS. PARA ELABORACIÓN Y EVALUACIÓN DE PLANES DE IGUALDAD, 2022.	***0760**	AYUNTAMIENTO DE GUARDAMAR DEL SEGURA	2.108,89	Varios	0,00
6.Control@ #Contalento Algorfa.	***0120**	AYUNTAMIENTO DE ALGORFA	1.211,48	Varios	0,00
251. PLAN DE AYUDAS A CLUBES PAC 2022	***4115**	CLUB DE BALONCESTO DE SAX	1.251,75	Varios	0,00

TRANSFERENCIAS Y SUBVENCIONES CONCEDIDAS

CARACTERÍSTICAS	NIF DEL PERCEPTOR	DENOMINACIÓN DEL PERCEPTOR	IMPORTE	FINALIDAD	REINTEGROS
104-2 Natación, julio 2022	***1150**	AYUNTAMIENTO DE SAGRA	1.033,07	Varios	0,00
119 Escuela Municipal Gimnasia Rítmica, octubre 2021-mayo 2022	***1330**	AYUNTAMIENTO DE TORREVIEJA	7.932,30	Varios	0,00
36-1 Programa Deportivo Verano 2022, julio 2021	***0380**	AYUNTAMIENTO DE BENIMARFULL	1.152,22	Varios	0,00
94-2 Cursos de Natación Infantil 2022, julio 2022	***1060**	AYUNTAMIENTO DE PLANES	899,00	Varios	0,00
25-1 Actividades Deportivas de Verano 2022, julio 2022	***0270**	AYUNTAMIENTO DE BENIARDA	4.020,00	Varios	0,00
11.-Abono subv. Vive libremente, en materia de prevención de conductas adictivas 2022	***7785**	FUNDACIÓN SANAMENTE DE LA COMUNITAT VALENCIANA	1.092,00	Varios	0,00
40.-Abono subv. Activa'T Servicio para la prevención de adicción, en materia de prevención de conductas adictivas 2022	***7130**	ASOC. FAMILIAS CON PERSONAS DISCAPACITADAS PSIQUICAS DE ELCHE ANOA-ELX	1.811,98	Varios	0,00
13.-Abono subv. Prevención hábitos tabáquicos en el aula, en materia de prevención de conductas adictivas 2022	***3639**	SOLC - ASSOCIACIO D'AJUDA EN EL TRACTAMENT DEL CANCER L'ALCOIA-EL COMTAT	1.480,00	Varios	0,00
69.Actividades en materia de prevención de conductas adictivas, anualidad 2022.	***1000**	AYUNTAMIENTO DE PARCENT	691,33	Varios	0,00
73.Proyecto aprendiendo a convivir con las tics. Riesgos y herramientas.	***1040**	AYUNTAMIENTO DE PETRER	1.081,44	Varios	0,00

EXCMA. DIPUTACION PROVINCIAL
DE ALICANTE
C.I.F. P0300000-G

TRANSFERENCIAS Y SUBVENCIONES CONCEDIDAS

CARACTERÍSTICAS	NIF DEL PERCEPTOR	DENOMINACIÓN DEL PERCEPTOR	IMPORTE	FINALIDAD	REINTEGROS
SUBVENCIÓN AL AYTO. DE TEULADA PARA POBREZA ENERGÉTICA Y ACOGDA A REFUGIADOS	***1280**	AYUNTAMIENTO DE TEULADA	10.275,00	Varios	0,00
SUBVENCIÓN AL AYTO. DE TEULADA PARA PRESTACIONES SOCIALES POR COVID-19.	***1280**	AYUNTAMIENTO DE TEULADA	3.495,00	Varios	0,00
SUBV. INSTITUTO ESTUDIOS ECONÓMICOS PROVINCIA DE ALICANTE (INECA), PARA	***3299**	INSTITUTO DE ESTUDIOS ECONOMICOS DE LA PROVINCIA DE ALICANTE	11.692,50	Varios	0,00
CONV. SUBV. AYTOS. PARA ELABORACIÓN Y EVALUACIÓN DE PLANES DE IGUALDAD, 2022.	***0780**	AYUNTAMIENTO DE HONDON DE LOS FRAILES	2.667,08	Varios	0,00
2022.4.DESB.103 Subv. Ayto de HONDON DE LOS FRAILES: Bacheo en caminos: Camino Gasolinera, Camino	***0780**	AYUNTAMIENTO DE HONDON DE LOS FRAILES	7.500,00	Varios	0,00
25-2 Curso Natació para Niños 2022, julio 2022	***0270**	AYUNTAMIENTO DE BENIARDA	1.344,93	Varios	0,00
126-2 XX Torneig d'Estiu "Vila De Xaló", julio-agosto 2022	***0810**	AYUNTAMIENTO DE XALO	1.662,66	Varios	0,00
74-2 Curso de Natación, julio 2022	***0860**	AYUNTAMIENTO DE MILLENA	954,10	Varios	0,00
62-1 Curs de Natació, julio 2022	***0720**	AYUNTAMIENTO DE GAIANES	1.547,05	Varios	0,00
62-2 Jornades Multiesportives, julio 2022	***0720**	AYUNTAMIENTO DE GAIANES	2.293,69	Varios	0,00

TRANSFERENCIAS Y SUBVENCIONES CONCEDIDAS

CARACTERÍSTICAS	NIF DEL PERCEPTOR	DENOMINACIÓN DEL PERCEPTOR	IMPORTE	FINALIDAD	REINTEGROS
16 Escuela deportiva municipal de futbol, octubre 2021-mayo 2022	***0180**	AYUNTAMIENTO DE ALTEA	6.999,55	Varios	0,00
1-Jornadas de Deporte y Aventura, julio 2022	***0020**	AYUNTAMIENTO DE AGOST	3.840,74	Varios	0,00
218. PLAN DE AYUDAS A CLUBES PAC 2022	***5365**	CLUB TENIS PETRER	780,50	Varios	0,00
149. PLAN DE AYUDAS A CLUBES PAC 2022	***7375**	CLUB DE TENIS APRILLAS ELCHE	1.389,50	Varios	0,00
2022.4.DESB.130, 131 Y 132 Subv. Ayto. QUATRETONDETA: Reparación simple y bacheado en Camí La Penya (L1)	***0600**	AYUNTAMIENTO DE CUATRETONDETA	7.500,00	Varios	0,00
2022.4.DESB.130, 131 Y 132 Subv. Ayto. QUATRETONDETA: Reparación simple y bacheado en Camí La Penya (L1)	***0600**	AYUNTAMIENTO DE CUATRETONDETA	2.000,00	Varios	0,00
2022.4.DESB.130, 131 Y 132 Subv. Ayto. QUATRETONDETA: Reparación simple y bacheado en Camí La Penya (L1)	***0600**	AYUNTAMIENTO DE CUATRETONDETA	15.000,00	Varios	0,00
157. PLAN DE AYUDAS A CLUBES PAC 2022	***6106**	CLUB CICLISTA JOSE SABATER	861,25	Varios	0,00
AMPLIACIÓN CRÉDITO CONV. SUBV. AYTOS. PLANES DE IGUALDAD 2022.	***1160**	AYUNTAMIENTO DE SALINAS	2.667,08	Varios	0,00
CONV. SUBV. AYTOS. PARA ELABORACIÓN Y EVALUACIÓN DE PLANES DE IGUALDAD, 2022.	***0310**	AYUNTAMIENTO DE BENIDORM	2.159,64	Varios	0,00

EXCMA. DIPUTACION PROVINCIAL
DE ALICANTE
C.I.F. P0300000-G

TRANSFERENCIAS Y SUBVENCIONES CONCEDIDAS

CARACTERÍSTICAS	NIF DEL PERCEPTOR	DENOMINACIÓN DEL PERCEPTOR	IMPORTE	FINALIDAD	REINTEGROS
CONV. SUBV. AYTOS. PARA ELABORACIÓN Y EVALUACIÓN DE PLANES DE IGUALDAD, 2022.	***0720**	AYUNTAMIENTO DE GAIANES	1.149,50	Varios	0,00
39.Escuela de Cortos por la prevención El Campello 2022.	***0500**	AYUNTAMIENTO DE EL CAMPELLO	1.341,52	Varios	0,00
83.Tiktok para la salud. San Fulgencio 2022.	***1180**	AYUNTAMIENTO DE SAN FULGENCIO	1.081,44	Varios	0,00
36.Prevención del consumo de alcohol en la adolescencia.	***0620**	AYUNTAMIENTO DE DAYA VIEJA	1.211,48	Varios	0,00
33.Nomofobia. Elaboración de juego de mesa auto-descargable sobre adiciones comportamentales (tecnologías).	***0580**	AYUNTAMIENTO DE COX	1.081,44	Varios	0,00
AMPLIACIÓN CRÉDITO CONV. SUBV. AYTOS. PLANES DE IGUALDAD 2022.	***1300**	AJUNTAMENT DE TOLLOS	1.922,69	Varios	0,00
20. Abono subvención PAMED 2022. 2 equipos climatización	***0330**	AYUNTAMIENTO DE BENIFATO	2.976,60	Varios	0,00
PAGO MOD 1A obra 2020CER133 VALL D'ALCALÁ Adquisición edificación en Alcalá de la Jovada para almacén	***1340**	AYUNTAMIENTO DE LA VALL D'ALCALA	55.267,44	Varios	0,00
PAGO MOD 1A obra 2020CER133 VALL D'ALCALÁ Adquisición edificación en Alcalá de la Jovada para almacén	***1340**	AYUNTAMIENTO DE LA VALL D'ALCALA	1.210,00	Varios	0,00
53. CONVIVENCIA CON ELA	***0741**	ASOC. VALENCIANA DE ESCLEROSIS LATERAL AMIOTROFICA (ADELA)	400,00	Varios	0,00

EXCMA. DIPUTACION PROVINCIAL
DE ALICANTE
C.I.F. P0300000-G

TRANSFERENCIAS Y SUBVENCIONES CONCEDIDAS

CARACTERÍSTICAS	NIF DEL PERCEPTOR	DENOMINACIÓN DEL PERCEPTOR	IMPORTE	FINALIDAD	REINTEGROS
14. CONVIVENCIA: CAMPAMENTO DE VERANO PARA NIÑOS CON CÁNCER Y SUS HERMANOS	***7251**	ASOC DE PADRES DE NIÑOS CON CANCER DE LA COMUNIDAD VALENCIANA ASPANION	1.300,00	Varios	0,00
88. JORNADA DE CONVIVENCIA	***3392**	ASOCIACIÓN RURAL-PROVINCIAL DE MUJERES Y MUJERES DISCAPACITADAS	980,00	Varios	0,00
29. FAMILIAS EN CONVIVENCIA	***0724**	APANEE	1.050,00	Varios	0,00
30. PROGRAMA DE OCIO DEL CENTRO OCUPACIONAL Y RESIDENCIA APADIS	***0661**	ASOCIACION PARA LA ATENCION DEL DISCAPACITADO DE VILLENA Y C	790,00	Varios	0,00
76. MENTE SANA EN CUERPO SANO: PROYECTO DE SALUD PSICOEMOCIONAL CON MUJERES EN	***0889**	ASOC. PROMOCION GITANA ARAKERANDO	350,00	Varios	0,00
89. GIMNASIA TERAPÉUTICA PARA MAYORES	***2851**	JUBILATS I PENSIONISTES DE SAGRA	1.393,88	Varios	0,00
68. SALIDA SOCIOCULTURAL ENTRE ASOCIADOS	***1979**	ASOC DE JUBILADOS Y PENSIONISTAS NUESTRA SEÑORA MONSERRATE DE HURCHILLO	912,56	Varios	0,00
100% subvención 1.- Redacción de los Planes.ONV. SUBV. AYTOS. REDACCIÓN PLANES/PROYECTOS	***1280**	AYUNTAMIENTO DE TEULADA	5.980,80	Varios	0,00
49. GIMNASIA TERAPÉUTICA PARA MAYORES	***7293**	UNION DEMOCRATICA PENSIONISTAS MURLA	1.393,88	Varios	0,00
27. GIMNASIA TERAPÉUTICA PARA MAYORES DE CASTELL DE CASTELLS	***7301**	ASOC. DE JUBILADOS Y PENSIONISTAS UDP DE CASTELL DE CASTELLS	1.393,88	Varios	0,00

EXCMA. DIPUTACION PROVINCIAL
DE ALICANTE
C.I.F. P0300000-G

TRANSFERENCIAS Y SUBVENCIONES CONCEDIDAS

CARACTERÍSTICAS	NIF DEL PERCEPTOR	DENOMINACIÓN DEL PERCEPTOR	IMPORTE	FINALIDAD	REINTEGROS
17. GIMNASIA TERAPÉUTICA PARA MAYORES BENIGEMBLA	***7445**	ASOC. DE JUBILADOS Y PENSIONISTAS UDP DE BENIGEMBLA	1.393,88	Varios	0,00
44. JORNADA DE CONVIVENCIA	***6251**	ASOCIACION DE LA TERCERA EDAD DE JACARILLA	1.316,97	Varios	0,00
ENSEMBLE DE SAXOFONES DE ALICANTE DE LA ASOC. CULT. MUSICA DE HOY EN LA VALL D'ALCALÀ-90_L1.	***1340**	AYUNTAMIENTO DE LA VALL D'ALCALA	2.900,00	Varios	0,00
2022.4.DESB.129 Subv. Ayto. ELS POBLETS: Reparació simple de àrees determinades del Camí de les Marjaletes	***1260**	AYUNTAMIENTO DE ELS POBLETS	7.500,00	Varios	0,00
CORAL GRUP POLIFÓNIC CADENZA EN LA VALL D'ALCALÀ-30_L4. CONV. ORQUESTAS Y ENSEMBLES,	***1340**	AYUNTAMIENTO DE LA VALL D'ALCALA	500,00	Varios	0,00
275. PLAN DE AYUDAS A CLUBES PAC 2022	***6738**	CLUB ATLETISME LA VILA	889,75	Varios	0,00
139. PLAN DE AYUDAS A CLUBES PAC 2022	***5655**	CLUB PETANCA ELCHE	823,25	Varios	0,00
24. PLAN DE AYUDAS A CLUBES PAC 2022	***9672**	CLUB BALONMANO L'ALFAS DEL PI	1.237,50	Varios	0,00
92. PLAN DE AYUDAS A CLUBES PAC 2022	***6146**	CLUB CICLISTA EL FENOLL BENISSA	842,25	Varios	0,00
59. PLAN DE AYUDAS A CLUBES PAC 2022	***5168**	CLUB DEPORTIVO MARISTAS	1.266,00	Varios	0,00

EXCMA. DIPUTACION PROVINCIAL
DE ALICANTE
C.I.F. P0300000-G

TRANSFERENCIAS Y SUBVENCIONES CONCEDIDAS

CARACTERÍSTICAS	NIF DEL PERCEPTOR	DENOMINACIÓN DEL PERCEPTOR	IMPORTE	FINALIDAD	REINTEGROS
195. PLAN DE AYUDAS A CLUBES PAC 2022	***6682**	CLUB DEPORTIVO GIMNASIA RITMICA MUTXAMEL	1.251,75	Varios	0,00
5. JORNADA DE CONVIVENCIA	***4511**	ASOCIACION DE TERCERA EDAD DE ALGORFA	1.316,97	Varios	0,00
15. PLAN DE AYUDAS A CLUBES PAC 2022	***9659**	CLUB DE TRIATLON 226ERS	842,25	Varios	0,00
105. PLAN DE AYUDAS A CLUBES PAC 2022	***1637**	JUDO CLUB CASTALLA	1.057,00	Varios	0,00
20. CONCIERTO HOMENAJE A LOS PENSIONISTAS DE LA SOCIEDAD UNIÓN MUSICAL DE BIAR	***7097**	ASSOCIACIO DE PENSIONISTES DE BIAR	1.316,97	Varios	0,00
CAMPAÑA MYT 2022. 2º PERIODO. ACTUACIÓN "LA HISTORIA DE FERDINAND" EN LA XARA-221	***9086**	JAUME JOSEP COSTA I SOLER	992,75	Varios	0,00
CAMPAÑA MYT 2022. 2º PERIODO. ACTUACIÓN "EL SHOW DE ZAPATONES" EN TIBI-225	***2948**	GOMEZ SANCHEZ, JAVIER	1.092,01	Varios	0,00
CAMPAÑA MYT 2022. 2º PERIODO. ACTUACIÓN "RECITAL DE ÓPERA Y ZARZUELA-SOPRANO TERESA	***2488**	ALBERO ALMIÑANA, MARIA TERESA	1.300,00	Varios	0,00
CAMPAÑA MYT 2022. 2º PERIODO. ACTUACIÓN "A JUGAR Y A CANTAR CON MARU Y MARCOS" EN ELCHE-300	***3856**	SOMBRA, MARCOS HORACIO	247,50	Varios	0,00
CAMPAÑA MYT 2022. 2º PERIODO. ACTUACIÓN "CONCIERTO LITÚRGICO" EN BENIFALLIM-77	***5586**	GRUPO CANTORES DE ALCOY	1.650,00	Varios	0,00

EXCMA. DIPUTACION PROVINCIAL
DE ALICANTE
C.I.F. P0300000-G

TRANSFERENCIAS Y SUBVENCIONES CONCEDIDAS

CARACTERÍSTICAS	NIF DEL PERCEPTOR	DENOMINACIÓN DEL PERCEPTOR	IMPORTE	FINALIDAD	REINTEGROS
CAMPAÑA MYT 2022. 2º PERIODO. ACTUACIÓN "CONCIERTO DE MÚSICA CLÁSICA Y FOLKLÓRICA" EN	***9662**	LA DEGOLLA, GRUP DE DOLÇAINERS	2.000,00	Varios	0,00
29 24 Horas de Fútbol Sala, agosto 2022	***0510**	AYUNTAMIENTO DE CAMPO DE MIRRA	291,24	Varios	0,00
73 Diversas Actividades Deportivas, temporada 2021-2022	***1010**	AYUNTAMIENTO DE PEDREGUER	624,10	Varios	0,00
14 Diversas Actividades Deportivas, temporada 2021-2022	***0230**	AYUNTAMIENTO DE BENEIXAMA	499,28	Varios	0,00
30 Diversas actividades deportivas, temporada 2021-2022	***0530**	AYUNTAMIENTO DE CASTALLA	707,31	Varios	0,00
85 Concurso Palomos Deportivos Salinas 2022, mayo 2022	***1160**	AYUNTAMIENTO DE SALINAS	499,28	Varios	0,00
89 II Torneig Padel Sanet i Els Negrals, septiembre de 2022	***1170**	AYUNTAMIENTO DE SANET Y NEGRALS	291,24	Varios	0,00
94 Torneo de Frontón, julio de 2022	***1270**	AYUNTAMIENTO DE TARBENA	112,53	Varios	0,00
31 Torneo de petanca, julio 2022	***0540**	AYUNTAMIENTO DE CASTELL DE CASTELLS	345,00	Varios	0,00
1 Diversas Actividades Deportivas, temporada 2021-2022	***0030**	AYUNTAMIENTO DE AGRES	266,42	Varios	0,00

EXCMA. DIPUTACION PROVINCIAL
DE ALICANTE
C.I.F. P0300000-G

TRANSFERENCIAS Y SUBVENCIONES CONCEDIDAS

CARACTERÍSTICAS	NIF DEL PERCEPTOR	DENOMINACIÓN DEL PERCEPTOR	IMPORTE	FINALIDAD	REINTEGROS
3-Torneig d'estiu de la Llosa de Camacho "Fiestas Patronales", agosto de 2022	***0060**	ENTIDAD LOCAL MENOR LA LLOSA DE CAMACHO	1.958,48	Varios	0,00
4-Día de la Pilota Valenciana, julio de 2022	***0860**	AYUNTAMIENTO DE MILLENA	2.000,00	Varios	0,00
2022.4.DESB.03 SUBV. AYTO DE AGRES: Arreglo de caminos en el término municipal de Agres (camí de la Caseta de	***0030**	AYUNTAMIENTO DE AGRES	1.306,80	Varios	0,00
CAMPAÑA MYT 2022. 1er PERIODO. ACTUACIÓN "CONCIERTO LIRICO" EN BOLULLA-53	***8271**	ORFEON MARE NOSTRUM	1.235,00	Varios	0,00
12. ACTIVIDAD FÍSICA PARA MAYORES	***9837**	ASOCIACION DE JUBILADOS Y PENSIONISTAS LA LLAR UPD DE BENASAU	1.393,88	Varios	0,00
106. ACTIVIDADES TERAPÉUTICAS PARA LA TERCERA EDAD EL VERGER	***7881**	HOGAR DE PENSIONISTAS Y JUBILADOS DE EL VERGER	1.316,97	Varios	0,00
42. ACTIVIDAD FÍSICA PARA TODOS	***1061**	ASOCIACION VIRGEN DE GRACIA	1.170,00	Varios	0,00
29. COMIDA DE CONVIVENCIA DE LA TERCERA EDAD	***7206**	HOGAR SOCIAL DEL PENSIONISTA	1.278,51	Varios	0,00
CONV. SUBV. AYTOS. PARA ELABORACIÓN Y EVALUACIÓN DE PLANES DE IGUALDAD, 2022.	***0050**	AYUNTAMIENTO DE ALBATERA	2.667,08	Varios	0,00
16-Abono subv PACNAU/2022 - Competiciones Nacionales de Kayak de Mar, 1 de enero a 30 de septiembre de	***0623**	CLUB NAUTICO DE VILLAJOYOSA	3.600,00	Varios	0,00

TRANSFERENCIAS Y SUBVENCIONES CONCEDIDAS

CARACTERÍSTICAS	NIF DEL PERCEPTOR	DENOMINACIÓN DEL PERCEPTOR	IMPORTE	FINALIDAD	REINTEGROS
235. PLAN DE AYUDAS A CLUBES PAC 2022	***5277**	CLUB DE NATACION DE SAN VICENTE	1.399,00	Varios	0,00
2020.3.AURA.474 Subv. Ayto. de Beniarrés: Daños producidos por el temporal Dana en varios caminos	***0280**	AYUNTAMIENTO DE BENIARRES	46.508,77	Varios	0,00
22. PLAN DE AYUDAS A CLUBES PAC 2022	***8816**	CLUB D'ESPORTS DE MUNTANYA +QUEUNTRAIL	1.656,50	Varios	0,00
66. PROGRAMA DE OCIO Y TIEMPO LIBRE	***5234**	ASOC DE DISMINUIDOS DE ALMORADI	1.300,00	Varios	0,00
107- "Despierta sonrisas" para el desarrollo socioeducativo y mejora de la autonomía personal de la infancia en	***8986**	FUNDACION INICIATIVA SOCIAL EN EDUCACIÓN Y FAMILIA	5.301,48	Varios	0,00
5- Servicio de atención psicológica a personas con VIH	***5960**	ASOCIACION CIUTADANA D'ALACANT PEL VIH "ACAVIH"	1.600,00	Varios	0,00
55. GIMNASIA TERAPÉUTICA PARA MAYORES	***7457**	ASOCIACIÓN DE JUBILADOS Y PENSIONISTAS U.D.P. DE ORBA.	1.316,97	Varios	0,00
146. PLAN DE AYUDAS A CLUBES PAC 2022	***7203**	ELCHE CLUB DE NATACION	1.104,00	Varios	0,00
45. PLAN DE AYUDAS A CLUBES PAC 2022	***6297**	SPORT CLUB ALICANTE FUN AND FAMILY	1.756,25	Varios	0,00
227. PLAN DE AYUDAS A CLUBES PAC 2022	***9564**	CLUB DE DEPORTES DE MONTAÑA Y ESCALADA RAFAL RUNNING	1.704,00	Varios	0,00

TRANSFERENCIAS Y SUBVENCIONES CONCEDIDAS

CARACTERÍSTICAS	NIF DEL PERCEPTOR	DENOMINACIÓN DEL PERCEPTOR	IMPORTE	FINALIDAD	REINTEGROS
237. PLAN DE AYUDAS A CLUBES PAC 2022	***7133**	CLUB CICLISTA SAN VICENTE	1.680,25	Varios	0,00
154. PLAN DE AYUDAS A CLUBES PAC 2022	***8530**	GRUPO DE RECREACION DEPORTIVA DE VOLEIBOL VINALOPO	775,75	Varios	0,00
1-Abono subv PACFUT 2022 - Liga Nacional de Tercera División masculina, temporada 2021-2022.	***3509**	ORIHUELA CF	11.500,00	Varios	0,00
6. SEMANA CULTURAL CENA DE CONVIVENCIA	***7243**	ASOCIACION DE LA TERCERA EDAD ABDOM Y SENEN DE LA ALGUEÑA	1.355,43	Varios	0,00
11 Escuela Municipal de Algorfa 2021/2022, septiembre 2021-junio 2022	***0120**	AYUNTAMIENTO DE ALGORFA	3.840,74	Varios	0,00
54 Escuela Municipal Multideporte, septiembre 2021 a junio 2022	***0590**	AYUNTAMIENTO DE CREVILLENT	6.999,55	Varios	0,00
102 Escuela Deportiva Municipal "Gimnasia de Mantenimiento para Adultos", setiembre 2021-junio 2022	***1130**	AYUNTAMIENTO DE ROJALES	5.894,36	Varios	0,00
51 Escoles Esportives Municipals Cocentaina, octubre 2021-mayo 2022	***0560**	AYUNTAMIENTO DE COCENTAINA	5.894,36	Varios	0,00
103 Escuela de Verano 2022, junio-julio 2022	***1140**	AYUNTAMIENTO DE LA ROMANA	3.840,74	Varios	0,00
88 Escola Municipal de Futbol, septiembre 2021-junio 2022	***1010**	AYUNTAMIENTO DE PEDREGUER	4.891,06	Varios	0,00

TRANSFERENCIAS Y SUBVENCIONES CONCEDIDAS

CARACTERÍSTICAS	NIF DEL PERCEPTOR	DENOMINACIÓN DEL PERCEPTOR	IMPORTE	FINALIDAD	REINTEGROS
46 Escuela municipal gimnasia rítmica, octubre 2021-junio 2022	***0480**	AYUNTAMIENTO DE CALLOSA D'EN SARRIA	3.772,92	Varios	0,00
65 Escuela Municipal de Fútbol, septiembre 2021-junio 2022	***0740**	AYUNTAMIENTO DE GRANJA DE ROCAMORA	3.840,74	Varios	0,00
38-2 Taller deportivo pilota valenciana, noviembre 2021-junio 2022	***0400**	AYUNTAMIENTO DE BENIMELI	2.463,07	Varios	0,00
38-1 Taller deportivo pádel, noviembre 2021-junio 2022	***0400**	AYUNTAMIENTO DE BENIMELI	2.398,00	Varios	0,00
48 Escuela Deportiva Municipal de Natación, octubre 2021-junio 2022	***0530**	AYUNTAMIENTO DE CASTALLA	5.894,36	Varios	0,00
70 Escuela Deportiva de Tenis, octubre 2021-junio 2022	***0800**	AYUNTAMIENTO DE JACARILLA	3.840,74	Varios	0,00
68 Escuela Deportiva Hondón de los Frailes 2022, julio 2022	***0780**	AYUNTAMIENTO DE HONDON DE LOS FRAILES	3.833,06	Varios	0,00
32 Clausura Clubes y Escuelas Deportivas Municipales, junio 2022	***0550**	AYUNTAMIENTO DE CATRAL	624,10	Varios	0,00
52 Diversas actividades deportivas Temporada 2021-2022	***0780**	AYUNTAMIENTO DE HONDON DE LOS FRAILES	424,09	Varios	0,00
6-Partida de Pilota, agosto de 2022	***0450**	AYUNTAMIENTO DE BOLULLA	1.958,48	Varios	0,00

EXCMA. DIPUTACION PROVINCIAL
DE ALICANTE
C.I.F. P0300000-G

TRANSFERENCIAS Y SUBVENCIONES CONCEDIDAS

CARACTERÍSTICAS	NIF DEL PERCEPTOR	DENOMINACIÓN DEL PERCEPTOR	IMPORTE	FINALIDAD	REINTEGROS
27- FORMA SINTIGO	***6787**	SINTIGO AYUDA	932,34	Varios	0,00
29- EMPLEO CON APOYO PARA PERSONAS CON DIVERSIDAD FUNCIONAL COGNITIVA	***5583**	ASOCIACIÓN ADIPSI	1.115,33	Varios	0,00
80. TALLER DE AQUAGYM	***7566**	ASOC. JUBILADOS Y PENSIONISTAS FONT DE L'OR UDP PLANES	1.300,00	Varios	0,00
107 Plan +Deporte. Polop. Construcción de 2 pistas de pádel. Abono certificaciones 1 y 2 final	***1070**	AYUNTAMIENTO DE POLOP	48.345,39	Varios	0,00
OBRAS DE MEJORA EN LA ACCESIBILIDAD DE LA IGLESIA DE FAMORCA	***0680**	AYUNTAMIENTO DE FAMORCA	13.855,32	Varios	0,00
164. Equipo de música	***7749**	JUBILADOS Y PENSIONISTAS NUESTRA SEÑORA DEL PILAR UDP LA CAMPANETA	390,00	Varios	0,00
173. Mesas	***7178**	ASOC DE JUBILADOS Y PENSIONISTAS U.D.P	1.500,00	Varios	0,00
158. Ordenador e impresora	***1115**	ASOCIACION DE JUBILADOS Y PENSIONISTAS DE LOS DESAMPARADOS	613,89	Varios	0,00
161. Ordenador y reproductor de Blu-Ray	***8449**	ASOCIACION DE LA TERCERA EDAD CORRENTIAS	738,00	Varios	0,00
167. Televisor, tablet y bingo electrónico	***6340**	ASOC. DE MAYORES SAN ANTON	1.080,86	Varios	0,00

TRANSFERENCIAS Y SUBVENCIONES CONCEDIDAS

CARACTERÍSTICAS	NIF DEL PERCEPTOR	DENOMINACIÓN DEL PERCEPTOR	IMPORTE	FINALIDAD	REINTEGROS
169. Cama completa con carro elevador	***1287**	FUNDACIÓN ASILO HOSPITAL CALLOSA DE ENSARRIA	1.500,00	Varios	0,00
Convocatoria subv. a AMPAS para realización de proyecto coeducativos anualidad 2022	***5533**	A.P.A. DEL COLEGIO PUBLICO DAMA DE ELCHE	1.316,36	Varios	0,00
Convocatoria Subv. AMPAS para proyectos coeducativos.	***0556**	AMPA IES TEULADA	1.280,77	Varios	0,00
171. Televisor	***9845**	ASOCIACION JUBILADOS Y PENSIONISTAS RAIGUERO BONANZA	549,99	Varios	0,00
175. Equipo de música	***6102**	ASOCIACION DE JUBILADOS Y PENSIONISTAS NUESTRO PADRE JESUS	350,00	Varios	0,00
165. Ordenador	***0328**	ASOC LOCAL DE JUBILADOS Y PENSIONISTAS " VIRGEN DE BELEN"	639,00	Varios	0,00
166. Televisor	***4021**	ASOCIACIÓN TERCERA EDAD DE MEDIA LEGUA DE ORIHUELA	685,00	Varios	0,00
151. Bingo electrónico	***6094**	ASOC DE JUBILADOS Y PENSIONISTAS TORREMENDO	420,21	Varios	0,00
170. Sillas y mesa	***6414**	ASOCIACION DE JUBILADOS Y PENSIONISTAS EL CASTELL	1.438,69	Varios	0,00
156. Ordenador y bingo electrónico	***2910**	ASOC. DE JUBILADOS Y PENSIONISTAS VIRGEN DEL CAMINO	1.095,00	Varios	0,00

TRANSFERENCIAS Y SUBVENCIONES CONCEDIDAS

CARACTERÍSTICAS	NIF DEL PERCEPTOR	DENOMINACIÓN DEL PERCEPTOR	IMPORTE	FINALIDAD	REINTEGROS
157. Impresora, televisor y bingo electrónico	***3415**	ASOC. DE AMIGOS DE LA 3ª EDAD NTRA. SRA. DEL PILAR	1.244,19	Varios	0,00
Música a boqueta nit 2022, subvención especial relieve 2022	***0180**	AYUNTAMIENTO DE ALTEA	3.557,28	Varios	0,00
Fora d'orbita: I Mostra insolita d'Arts Esceniques multidisciplinars, subvención especial relieve 2022	***0970**	AYUNTAMIENTO DE ORBA	5.172,00	Varios	0,00
154. Equipo de música y bingo electrónico	***6465**	ASOCIACION DE MAYORES DE ORIHUELA	1.218,80	Varios	0,00
II Festival de cine de L'Abdet, subvención especial relieve 2022	***0570**	AYUNTAMIENTO DE CONFRIDES	7.900,00	Varios	0,00
145. Mesas	***0752**	ASOCIACIÓN DE PENSIONISTAS Y JUBILADOS DE DOLORES	1.500,00	Varios	0,00
155. Equipo de música y televisor	***8873**	ASOC DE JUBILADOS Y PENSIONISTAS DE LA TERCERA EDAD DE LA MURADA CLUB DE LA TERCERA EDAD	1.159,00	Varios	0,00
168. Bingo electrónico y máquinas de coser	***1979**	ASOC DE JUBILADOS Y PENSIONISTAS NUESTRA SEÑORA MONSERRATE DE HURCHILLO	795,00	Varios	0,00
2022.4.CNP.12 SUBV AYTO. DAYA VIEJA: Iluminación y señalización en viales en Partida "La Caseta"	***0620**	AYUNTAMIENTO DE DAYA VIEJA	50.839,07	Varios	0,00
2022.4.DESB.73 SUBV. AYTO DE BOLULLA: Apertura de caminos por la borrasca Celia marzo 2022 (L3)	***0450**	AYUNTAMIENTO DE BOLULLA	13.915,00	Varios	0,00

EXCMA. DIPUTACION PROVINCIAL
DE ALICANTE
C.I.F. P0300000-G

TRANSFERENCIAS Y SUBVENCIONES CONCEDIDAS

CARACTERÍSTICAS	NIF DEL PERCEPTOR	DENOMINACIÓN DEL PERCEPTOR	IMPORTE	FINALIDAD	REINTEGROS
ASISTENCIA TÉCNICA ORGANIZACIÓN Y MONTAJE DE FERIA GASTRONÓMICA Y FOLKLORICA 2022	***0070**	AYUNTAMIENTO DE ALCOCER DE PLANES	8.000,00	Varios	0,00
2022.4.DESB.08 Y 12 SUBV. AYTO DE ALCOSSER: Reapertura y viabilidad del camino de Alcosser-Benimarfull (L3)	***0070**	AYUNTAMIENTO DE ALCOCER DE PLANES	1.500,00	Varios	0,00
2022.4.DESB.08 Y 12 SUBV. AYTO DE ALCOSSER: Reapertura y viabilidad del camino de Alcosser-Benimarfull (L3)	***0070**	AYUNTAMIENTO DE ALCOCER DE PLANES	2.999,83	Varios	0,00
ILUMINACIÓN EVENTOS COMERCIALES 2022	***0780**	AYUNTAMIENTO DE HONDON DE LOS FRAILES	7.000,00	Varios	0,00
2022.4.CNP.33 SUBV. AYTO. DE CAÑADA: Adecuación y mejora del camino rural Purgatero	***0520**	AYUNTAMIENTO DE CAÑADA	50.815,00	Varios	0,00
2022.4.LUM.33 SUBV. AYTO DE L´ATZUBIA: Adquisición e instalación de luminarias en el Camí Fondo	***0010**	AYUNTAMIENTO DE L'ATZUBIA	12.983,30	Varios	0,00
2022.4.DESB.147 SUBV. AYTO DE SENIJA: Bacheo en el Camí del Pla	***1250**	AYUNTAMIENTO DE SENIJA	7.386,69	Varios	0,00
2022.4.CNP.49 SUBV. AYTO. DE FORMENTERA DEL SEGURA: Acondicionamiento y mejora del camino	***0700**	AYUNTAMIENTO DE FORMENTERA DEL SEGURA	50.835,50	Varios	0,00
CAMPAÑA MYT 2022. 2º PERIODO. ACTUACIÓN "ARTE Y COMPÁS FLAMENCO" EN JACARILLA-230	***5918**	PONS ARNALDOS, JUANA MARIA	1.600,00	Varios	0,00
47- PROYECTO DE SENSIBILIZACIÓN SOCIAL: TALLER DE DANZA TEATRO ROKURO KUBI	***7512**	A.R.T.E.S. CULTURA Y OCIO PARA EL DESARROLLO INTEGRAL DE LAS PERSONAS CON DISCAPACIDAD	1.203,67	Varios	0,00

EXCMA. DIPUTACION PROVINCIAL
DE ALICANTE
C.I.F. P0300000-G

TRANSFERENCIAS Y SUBVENCIONES CONCEDIDAS

CARACTERÍSTICAS	NIF DEL PERCEPTOR	DENOMINACIÓN DEL PERCEPTOR	IMPORTE	FINALIDAD	REINTEGROS
4-Abono subv PACNAU 2022 - Escuela de Vela, del 1 de junio al 31 de agosto de 2022	***1750**	CLUB NAUTICO TORRE HORADADA	3.237,00	Varios	0,00
3-Abono subv PACNAU 2022 - Regatas de Temporada 2021-2022, de junio a septiembre de 2022.	***1750**	CLUB NAUTICO TORRE HORADADA	453,00	Varios	0,00
51. VIAJES DE CONVIVENCIA	***7112**	ASOCIACION DE JUBILADOS Y PENSIONISTAS FCO. ALTED PALOMARES	1.017,86	Varios	0,00
88. ACTIVIDAD FÍSICA SALUDABLE PARA PERSONAS MAYORES	***6550**	ASOCIACION DE JUBILADOS Y PENSIONISTAS UNIDOS	1.316,97	Varios	0,00
52. VIAJE DE CONVIVENCIA-COMIDA DE CONVIVENCIA	***0687**	ASOCIACION DE JUBILADOS Y PENSIONISTAS SANTA MARIA MAGDALENA	1.017,86	Varios	0,00
193. PLAN DE AYUDAS A CLUBES PAC 2022	***6937**	CLUB DEPORTIVO HANDBOL MURO D´ALCOI	1.423,25	Varios	0,00
265. PLAN DE AYUDAS A CLUBES PAC 2022	***4092**	FEDERACION SALVAMENTO Y SOCORRISMO COMUNIDAD VALENCIANA	1.537,25	Varios	0,00
282. PLAN DE AYUDAS A CLUBES PAC 2022	***4482**	CLUB BALONCESTO V-74 DE VILLENA	1.527,75	Varios	0,00
191. PLAN DE AYUDAS A CLUBES PAC 2022	***5115**	CLUB MURO BASQUET ALMOROIG	1.480,25	Varios	0,00
176. PLAN DE AYUDAS A CLUBES PAC 2022	***5885**	CLUB MOTOCICLISME XIXONA	1.042,25	Varios	0,00

EXCMA. DIPUTACION PROVINCIAL
DE ALICANTE
C.I.F. P0300000-G

TRANSFERENCIAS Y SUBVENCIONES CONCEDIDAS

CARACTERÍSTICAS	NIF DEL PERCEPTOR	DENOMINACIÓN DEL PERCEPTOR	IMPORTE	FINALIDAD	REINTEGROS
CAMPAÑA MYT 2022. 2º PERIODO. ACTUACIÓN "NO ES TAN FÁCIL" EN BENIJÓFAR-279	***6594**	ASOC MONTEATRE CULTURAL	1.520,00	Varios	0,00
CAMPAÑA MYT 2022. 2º PERIODO. ACTUACIÓN "SOY DE LA VEGA BAJA, LA HISTORIA" EN CALLOSA DE	***8481**	MARTINEZ GUTIERREZ, JOSE MANUEL	1.300,00	Varios	0,00
CAMPAÑA MYT 2022. 2º PERIODO. ACTUACIÓN "HOMENAJE A LOS CLÁSICOS DEL JAZZ" EN COX-110	***5998**	ASOC BANDA SINFONICA DE ELCHE	1.600,00	Varios	0,00
16. Abono subvención PAMED 2022. 1 equipo musculación	***0260**	AYUNTAMIENTO DE BENIARBEIG	2.306,60	Varios	0,00
IBERIAN FOLK ENSEMBLE ASOC. GUITARRA CLÁSICA PIMA EN PETRER-8. CONV. ORQUESTAS Y	***1040**	AYUNTAMIENTO DE PETRER	600,00	Varios	0,00
112. PLAN DE AYUDAS A CLUBES PAC 2022	***0783**	CLUB D'ESPELEOLOGIA I ESCALA CONTESTA	785,25	Varios	0,00
ASOCIACIÓN ORQUESTA SINFÓNICA DE ALICANTE EN LA VALL DE GALLINERA-91	***1360**	AYUNTAMIENTO DE VALL DE GALLINERA	4.500,00	Varios	0,00
CORAL POLIFÓNICA CRISTOBAL PASTOR D'ONIL EN SALINAS-26. CONV. ORQUESTAS Y ENSEMBLES,	***1160**	AYUNTAMIENTO DE SALINAS	500,00	Varios	0,00
ALQUILER ILUMINACIÓN FERIA MAYO E ILUMINZACIÓN CAMPAÑA NAVIDAD-REYES 2021	***0740**	AYUNTAMIENTO DE GRANJA DE ROCAMORA	7.000,00	Varios	0,00
ALQUILER ILUM, SONIDO Y ACTIV. COMPR., LIM. 30% VI JORNADES GASTROM. DE LA CIRERA	***1360**	AYUNTAMIENTO DE VALL DE GALLINERA	7.220,00	Varios	0,00

TRANSFERENCIAS Y SUBVENCIONES CONCEDIDAS

CARACTERÍSTICAS	NIF DEL PERCEPTOR	DENOMINACIÓN DEL PERCEPTOR	IMPORTE	FINALIDAD	REINTEGROS
GASTOS DE ORGANIZACIÓN DEL PROGRAMA "ACTIVA ÀGORA 2022"	***0090**	AYUNTAMIENTO DE ALCOY	5.000,00	Varios	0,00
APORTACIÓN 4º TRIMESTRE 2022 AL INSTITUTO ALICANTINO DE LA FAMILIA DOCTOR PEDRO HERRERO	***0006**	ORGANISMO AUTONOMO INSTITUTO DE LA FAMILIA DR. PEDRO HERRERO	299.412,45	Varios	0,00
SUBV. AYTO. FINESTRAT PARA MINIMIZAR IMPACTO ECONÓMICO COVID-19	***0690**	AYUNTAMIENTO DE FINESTRAT	55.534,00	Varios	0,00
Convocatoria subvenciones a AMPAS para proyectos coeducativos para el programa	***5257**	ASOC DE PADRES Y MADRES DE ALUMNOS DEL COLEGIO PUBLICO LA CELADA DE VILLENA	1.458,71	Varios	0,00
Tratamiento de mejora de olmo milenario, t.m. Millena.	***0860**	AYUNTAMIENTO DE MILLENA	4.000,00	Varios	0,00
SALUBRIDAD PUBLICA Y BIENESTAR ANIMAL -LINEA SUB.2 - TRATAMIENTO CONTROL DE DIPTEROS AYTO.	***0780**	AYUNTAMIENTO DE HONDON DE LOS FRAILES	1.804,11	Varios	0,00
SUBV. AYTO. FINESTRAT CON DESTINO A MINIMIZAR EL IMPACTO ECONÓMICO COVID-19	***0690**	AYUNTAMIENTO DE FINESTRAT	5.000,00	Varios	0,00
SUBV. AYTO. ALICANTE CON DESTINO A MINIMIZAR EL IMPACTO ECONÓMICO COVID-19	***0140**	AYUNTAMIENTO DE ALICANTE	28.269,96	Varios	0,00
SUBV. AYTO DENIA para minimizar el impacto COVID-19 sector artesano INDUMENTARIA FESTERA y oficios	***0630**	AYUNTAMIENTO DE DENIA	3.737,22	Varios	0,00
SUBV. AYTO. MONÓVAR CON DESTINO A MINIMIZAR EL IMPACTO ECONÓMICO COVID-19	***0890**	AYUNTAMIENTO DE MONOVAR	4.060,92	Varios	0,00

EXCMA. DIPUTACION PROVINCIAL
DE ALICANTE
C.I.F. P0300000-G

TRANSFERENCIAS Y SUBVENCIONES CONCEDIDAS

CARACTERÍSTICAS	NIF DEL PERCEPTOR	DENOMINACIÓN DEL PERCEPTOR	IMPORTE	FINALIDAD	REINTEGROS
2ª Aportación de Diputación al Consorcio Plan Zonal de Residuos 11-A6 (XVII). Año 2022.	***0005**	CONSORCIO EJECUCION PLAN ZONAL RESIDUOS 11 AREA GESTION A6	62.822,96	Varios	0,00
19 FESTIVAL INTERNACIONAL DE CINE DE ALICANTE	***1873**	FUTURA FILMS	25.000,00	Varios	0,00
SALUBRIDAD PUBLICA Y BIENESTAR ANIMAL -LINEA SUB.2 - TRATAMIENTO CONTROL DE DIPTEROS AYTO.	***0250**	AYUNTAMIENTO DE BENFERRI	3.932,50	Varios	0,00
SUBV. FEDERACIÓ FOGUERES DE SANT JOAN PARA ORGANIZACIÓN MUESTRA INDUMENTARIA Y	***2575**	FEDERACIO DE LES FOGUERES DE SANT JOAN	19.326,75	Varios	0,00
SUBV. AYTO. BENIMANTELL CON DESTINO A MINIMIZAR EL IMPACTO ECONÓMICO COVID-19.	***0370**	AYUNTAMIENTO DE BENIMANTELL	11.220,00	Varios	0,00
SUBV. AYTO. CASTELL DE GUADALEST CON DESTINO A MINIMIZAR EL IMPACTO COVID-19.	***0750**	AYUNTAMIENTO DE EL CASTELL DE GUADALEST	6.518,97	Varios	0,00
ESPECTACLE: EL DOLÇAINER DE CASTALLA	***0451**	COLLA DE DOLÇAINERS I PERCUSSIO EL SOGALL	3.470,60	Varios	0,00
II CONCIERTO LÍRICO SOCIEDAD CULTURAL CASINO DE MONOVAR	***0589**	SOCIEDAD CULTURAL CASINO DE MONOVAR	5.000,00	Varios	0,00
2-Abono subv PACFUT/2022 - Liga Nacional de Primera División femenina, temporada 2021-2022.	***7983**	CLUB DE FUTBOL INPROSPORTS SAN VICENTE	10.953,21	Varios	0,00
CONCIERTO FIN DE CURSO	***6139**	CRESCENDO ESCOLA DE MUSICA D'ALCOI	3.500,00	Varios	0,00

TRANSFERENCIAS Y SUBVENCIONES CONCEDIDAS

CARACTERÍSTICAS	NIF DEL PERCEPTOR	DENOMINACIÓN DEL PERCEPTOR	IMPORTE	FINALIDAD	REINTEGROS
NIT D'ART 2022	***5032**	ASOC CREADORES DE CREVILLENTE	2.693,80	Varios	0,00
1-Abono subv PACDA 2022 - Campeonato de España de Parataekwondo, marzo 2022.	***6366**	CLUB DE HALTEROFILIA POWER SAN VICENTE	562,54	Varios	0,00
13-Abono subv PADA 2022 - Programa de Remo Adaptado: Los Ángeles 2028, temporada 2021-2022.	***4204**	CLUB NAUTICO MARINA INTERNACIONAL	2.001,19	Varios	0,00
8- Abono subv PACNAU 2022 - XI Trofeo Regata Pascual Pérez, agosto de 2022.	***4204**	CLUB NAUTICO MARINA INTERNACIONAL	824,00	Varios	0,00
10- Abono subv PACNAU 2022- Escuela de Vela, del 2 de noviembre de 2021 al 1 de octubre de 2022.	***4204**	CLUB NAUTICO MARINA INTERNACIONAL	4.179,00	Varios	0,00
16-Abono subv PACFUT 2022 - Liga Nacional de Tercera División masculina, temporada 2021-2022.	***1213**	FUTBOL CLUB JOVE ESPAÑOL SAN VICENTE	11.500,00	Varios	0,00
28-Abono subv PACPASI 2022 - Program Tennis Freaks, del 2 de noviembre de 2021 al 1 de octubre de 2022	***6389**	CLUB DE TENIS IQL SPORTS DE BENIDORM	615,00	Varios	0,00
94-1 Verano Deportivo de Planes 2022, julio-octubre 2022	***1060**	AYUNTAMIENTO DE PLANES	4.039,00	Varios	0,00
15 Campionat Pilota Valenciana Masculí i Femení, junio-septiembre 2022	***0170**	AYUNTAMIENTO DE L'ALQUERIA D'ASNAR	2.688,52	Varios	0,00
30-2 Programa de actividad física para adultos, mayo-septiembre 2022	***0330**	AYUNTAMIENTO DE BENIFATO	1.740,00	Varios	0,00

EXCMA. DIPUTACION PROVINCIAL
DE ALICANTE
C.I.F. P0300000-G

TRANSFERENCIAS Y SUBVENCIONES CONCEDIDAS

CARACTERÍSTICAS	NIF DEL PERCEPTOR	DENOMINACIÓN DEL PERCEPTOR	IMPORTE	FINALIDAD	REINTEGROS
30-1 Programa de Gimnasia de mantenimiento para mayores, mayo-septiembre 2022	***0330**	AYUNTAMIENTO DE BENIFATO	1.740,00	Varios	0,00
97-2 La Serrella. Juega, Aprende y Diviértete con ella, julio-agosto 2022	***0600**	AYUNTAMIENTO DE CUATRETONDETA	2.160,00	Varios	0,00
33 Estiu Esportiu, julio-agosto 2022	***0350**	AYUNTAMIENTO DE BENILLOBA	5.456,49	Varios	0,00
Restauración de piezas de la colección. Convocatoria de museos y colecciones museográficas permanentes 2022.	***1180**	AYUNTAMIENTO DE SAN FULGENCIO	8.673,28	Varios	0,00
Subvención nominativa al Patronato del Misteri Elx: presentaciones ordinarias Misterio y actividades complementarias y	***0067**	PATRONATO DEL MISTERI D'ELX	50.000,00	Varios	0,00
17-Abono subv PACPASI 2022 - Deporte y Salud "Modo on: gym, pilates", del 2 noviembre 2021 al 1 octubre de 2022	***6408**	ANEMONA GRUPO DE AUTOAYUDA PARA MUJERES CON CANCER DE MAMA	639,60	Varios	0,00
4- Abono PACPASI 2022 - Proyecto Nunca es Tarde, 2 de noviembre de 2021 a 1 octubre de 2022	***6567**	TRINET NUNCA ES TARDE CLUB DE TRIATLON FEMENINO	824,10	Varios	0,00
22-Abono subv PACDA 2022 - Liga Nacional y Copa España Powechair, temporada 2021-2022.	***5427**	XALOC ALACANT FUTBOL SALA	1.857,59	Varios	0,00
43-1 Actividades Deportivas de Montaña septiembre-octubre 2022	***0450**	AYUNTAMIENTO DE BOLULLA	1.344,26	Varios	0,00
ORQUESTA SINFÓNICA DEL CENTRO ARTÍSTICO MUSICAL DE JÁVEA EN LA VALL D'EBO-54_L1. CONV.	***1350**	AYUNTAMIENTO DE LA VALL D'EBO	4.000,00	Varios	0,00

TRANSFERENCIAS Y SUBVENCIONES CONCEDIDAS

CARACTERÍSTICAS	NIF DEL PERCEPTOR	DENOMINACIÓN DEL PERCEPTOR	IMPORTE	FINALIDAD	REINTEGROS
ORQUESTA SINFÓNICA DE VILLENA EN HONDÓN DE LAS NIEVES-50_L1. CONV. ORQUESTAS Y ENSEBLES,	***0770**	AYUNTAMIENTO DE EL FONDÓ DE LES NEUS	4.500,00	Varios	0,00
CORAL AMICS CANTORS EN HONDÓN DE LAS NIEVES-15_L4. CONV. ORQUESTAS Y ENSEMBLES,	***0770**	AYUNTAMIENTO DE EL FONDÓ DE LES NEUS	500,00	Varios	0,00
CAMPAÑA MYT 2022. 2º PERIODO. ACTUACIÓN "ME ESTÁS VOLVIENDO LOCO" EN COX-111	***1995**	ASOC EL GRAN JUEGO DEL TELON	1.440,00	Varios	0,00
Representación teatral La Clave de Thiar para la Victoria de Pompeyo en Hispania, subvención especial relieve 2022	***1420**	AYUNTAMIENTO DE PILAR DE LA HORADADA	5.000,00	Varios	0,00
Campanya arts escèniques dirigida a les nostres xiquetes i xiquets, dentro de la subvención de especial relieve 2022	***0950**	AYUNTAMIENTO DE ONDARA	4.910,70	Varios	0,00
11-Partida de Pilota Valenciana Festes Patronals 2022, septiembre 2022	***1170**	AYUNTAMIENTO DE SANET Y NEGRALS	1.498,24	Varios	0,00
66 Torneo de Pádel, julio de 2022	***0910**	AYUNTAMIENTO DE MURLA	291,28	Varios	0,00
49 Diversas Actividades Deportivas, temporada 2021-2022	***1409**	FUNDACION DEPORTIVA MUNICIPAL	832,13	Varios	0,00
Representación teatral infantil verano 2022. Convoc musicales y escénicas L2	***0070**	AYUNTAMIENTO DE ALCOCER DE PLANES	2.000,00	Varios	0,00
Maquetación, edición e impresión del libro "Molinos Harineros" de Juan Castelló Mora	***0210**	AYUNTAMIENTO DE BANYERES DE MARIOLA	3.000,00	Varios	0,00

EXCMA. DIPUTACION PROVINCIAL
DE ALICANTE
C.I.F. P0300000-G

TRANSFERENCIAS Y SUBVENCIONES CONCEDIDAS

CARACTERÍSTICAS	NIF DEL PERCEPTOR	DENOMINACIÓN DEL PERCEPTOR	IMPORTE	FINALIDAD	REINTEGROS
Espectáculo musical y de humor. Convoc musicales y escénicas L1	***0250**	AYUNTAMIENTO DE BENFERRI	2.964,50	Varios	0,00
ORQUESTA DE JÓVENES DE LA PROVINCIA DE ALICANTE EN JACARILLA-53_L1. CONV. ORQUESTAS	***0800**	AYUNTAMIENTO DE JACARILLA	3.000,00	Varios	0,00
ORQUESTA SINFÓNICA DE ALICANTE EN DAYA VIEJA-39_L1. CONV. ORQUESTAS Y ENSEMBLES,	***0620**	AYUNTAMIENTO DE DAYA VIEJA	4.500,00	Varios	0,00
ACTUACIÓN DE LA COLLA DE DOLÇAINERS I TABALETERS SANT ANTONI EN DAYA VIEJA-23_L3. CONV.	***0620**	AYUNTAMIENTO DE DAYA VIEJA	400,00	Varios	0,00
CONCIERTO DE LA ORQUESTA DE LA MARINA ALTA DEL INSTITUT D'ESTUDIS MUSICALS DE LA MARINA	***0710**	AYUNTAMIENTO DE GATA DE GORGOS	4.500,00	Varios	0,00
ACTUACIÓN DE LA COLLA DE XIRIMITERS LA MARINA EN BENIFATO-11_L3. CONV. ORQUESTAS	***0330**	AYUNTAMIENTO DE BENIFATO	800,00	Varios	0,00
89.- OPEN Fotosub Costa Blanca GISED, mayo de 2022. PAEVEI 2022	***3155**	GRUPO DE INVESTIGACIONES SUBACUATICAS DE ESCAFANDRISTAS DEPO	2.400,00	Varios	0,00
127. PLAN DE AYUDAS A CLUBES PAC 2022	***2879**	AGRUPACION DEPORTIVA GARBI CD	1.437,50	Varios	0,00
63. PLAN DE AYUDAS A CLUBES PAC 2022	***9910**	CLUB VOLEY PLAYA ARENA ALICANTE	1.694,50	Varios	0,00
SUBVENCIÓN A LA MANCOMUNIDAD MARINA BAIXA PARA PRESTACIONES SOCIALES POR COVID-19. ANTICIPO	***0001**	MANCOMUNIDAD DE SERVICIOS SOCIALES Y DE CARACTER CULTURAL DE LA MARINA BAIXA	183.738,75	Varios	0,00

EXCMA. DIPUTACION PROVINCIAL
DE ALICANTE
C.I.F. P0300000-G

TRANSFERENCIAS Y SUBVENCIONES CONCEDIDAS

CARACTERÍSTICAS	NIF DEL PERCEPTOR	DENOMINACIÓN DEL PERCEPTOR	IMPORTE	FINALIDAD	REINTEGROS
SUBVENCIÓN A LA MANCOMUNIDAD MARINA BAIXA PARA POBREZA ENERGÉTICA Y ACOGIDA A	***0001**	MANCOMUNIDAD DE SERVICIOS SOCIALES Y DE CARACTER CULTURAL DE LA MARINA BAIXA	128.616,75	Varios	0,00
SUBVENCIÓN MANCOMUNIDAD MARINA BAIXA PARA SERVICIOS SOCIALES DE ATENCIÓN	***0001**	MANCOMUNIDAD DE SERVICIOS SOCIALES Y DE CARACTER CULTURAL DE LA MARINA BAIXA	319.217,50	Varios	0,00
CONCIERTO DE LA ORQUESTA SINFÓNICA CIUDAD DE ELCHE EN LA ROMANA-59_L1. CONV. ORQUESTAS Y	***1140**	AYUNTAMIENTO DE LA ROMANA	4.500,00	Varios	0,00
CAMPAÑA MYT 2022. 2º PERIODO. ACTUACIÓN "TRIBUTO ASALTO A SABINA" EN BENIGEMBLA-158	***6839**	GALVAÑ CANDELA, FRANCISCO JOSE	1.900,00	Varios	0,00
75. PLAN DE AYUDAS A CLUBES PAC 2022	***0183**	CLUB DE BADMINTON DE ASPE	1.318,25	Varios	0,00
36. PLAN DE AYUDAS A CLUBES PAC 2022	***1621**	CLUB DE D´ESPORTS DE MUNTANYA I ESCALADA 15 CUMBRES ALACANT	828,00	Varios	0,00
124. PLAN DE AYUDAS A CLUBES PAC 2022	***5276**	CLUB MOTOSPORT CARRERES	1.675,50	Varios	0,00
2. PLAN DE AYUDAS A CLUBES PAC 2022	***3671**	CLUB DE TENIS ALBATERA	1.113,50	Varios	0,00
16. PLAN DE AYUDAS A CLUBES PAC 2022	***1600**	CLUB NATACION ALCOY	1.266,00	Varios	0,00
119. PLAN DE AYUDAS A CLUBES PAC 2022	***7222**	CLUB CICLISTA RAFA VALLS	1.223,25	Varios	0,00

TRANSFERENCIAS Y SUBVENCIONES CONCEDIDAS

CARACTERÍSTICAS	NIF DEL PERCEPTOR	DENOMINACIÓN DEL PERCEPTOR	IMPORTE	FINALIDAD	REINTEGROS
270. PLAN DE AYUDAS A CLUBES PAC 2022	***4549**	VERGEL PETANCA CLUB	1.085,00	Varios	0,00
114 Escuela Deportiva de Verano 2022, julio-agosto 2022	***1270**	AYUNTAMIENTO DE TARBENA	5.000,00	Varios	0,00
117-1 Aquagym, julio-agosto 2022	***1310**	AYUNTAMIENTO DE TORMOS	1.443,19	Varios	0,00
6-2 Actividad Curso de Natación abril-julio 2022	***0070**	AYUNTAMIENTO DE ALCOCER DE PLANES	924,82	Varios	0,00
72-2 Natación, julio-agosto 2022	***0850**	AYUNTAMIENTO DE LLIBER	1.849,62	Varios	0,00
72-1 Aquagym, julio-agosto 2022	***0850**	AYUNTAMIENTO DE LLIBER	1.992,76	Varios	0,00
97-1 Curso de Natación, agosto 2022	***0600**	AYUNTAMIENTO DE CUATRETONDETA	1.300,00	Varios	0,00
12-Partida de exhibición de Pilota Valenciana, junio de 2022	***0620**	AYUNTAMIENTO DE DAYA VIEJA	1.958,48	Varios	0,00
CUARTA APORTACIÓN AL INSTITUTO ALICANTINO DE CULTURA JUAN GIL-ALBERT. AÑO 2022.	***0000**	INSTITUTO ALICANTINO DE CULTURA JUAN GIL ALBERT	412.500,00	Varios	0,00
84- TALLER DE ESTIMULACIÓN COGNITIVA Y FÍSICA PARA PERSONAS CON ALZHEIMER EN FASES	***2042**	ASOCIACION FAMILIARES Y AMIGOS DE ENFERMOS DE ALZHEIMER DE ELDA-PETRER Y COMARCA MEDIO	1.279,38	Varios	0,00

EXCMA. DIPUTACION PROVINCIAL
DE ALICANTE
C.I.F. P0300000-G

TRANSFERENCIAS Y SUBVENCIONES CONCEDIDAS

CARACTERÍSTICAS	NIF DEL PERCEPTOR	DENOMINACIÓN DEL PERCEPTOR	IMPORTE	FINALIDAD	REINTEGROS
22- CAMPAÑA DE SENSIBILIZACIÓN Y DIFUSIÓN EN PARKINSON - TALLERES FORMATIVOS DE FISIOTERAPIA EN	***6157**	ASOCIACIÓN PARKINSON ALICANTE	1.834,66	Varios	0,00
63- TALLER DE GIMNASIA TERAPÉUTICA	***1570**	ALCCOIRIS (ASOC LOCAL CONTRA EL CANCER ONIL IRIS)	1.102,70	Varios	0,00
12- TALLER DE COMPETENCIAS BÁSICAS - HUERTO DESPERTAR	***3684**	DESPERTAR	1.822,04	Varios	0,00
22. TALLER DE DINAMIZACIÓN: MEMORIA Y RITMOS.-CONVIVENCIA A TRAVÉS DE VIAJES	***1034**	ASOCIACION HOGAR DEL PENSIONISTA DE CALLOSA DE SEGURA	1.052,96	Varios	0,00
45. CURSO TERAPÉUTICO DE BAILES DE SALÓN PARA PERSONAS MAYORES	***0606**	ASOC. CULTURAL TERCERA EDAD DE JIJONA	1.278,51	Varios	0,00
SALUBRIDAD PUBLICA Y BIENESTAR ANIMAL -LINEA SUB.2 - TRATAMIENTO CONTROL DE DIPTEROS AYTO. VALL	***1360**	AYUNTAMIENTO DE VALL DE GALLINERA	2.904,00	Varios	0,00
117-2 Natación, julio-agosto 2022	***1310**	AYUNTAMIENTO DE TORMOS	1.245,32	Varios	0,00
12 Diversas actividades deportivas, temporada 2021-2022	***0210**	AYUNTAMIENTO DE BANYERES DE MARIOLA	624,10	Varios	0,00
13 Diversas Actividades Deportivas, temporada 2021-2022	***0220**	AYUNTAMIENTO DE BENASAU	350,30	Varios	0,00
72 Torneig local de pilota grossa, agosto de 2022	***1000**	AYUNTAMIENTO DE PARCENT	291,24	Varios	0,00

TRANSFERENCIAS Y SUBVENCIONES CONCEDIDAS

CARACTERÍSTICAS	NIF DEL PERCEPTOR	DENOMINACIÓN DEL PERCEPTOR	IMPORTE	FINALIDAD	REINTEGROS
51 Diversas Actividades Deportivas, temporada 2021-2022	***0740**	AYUNTAMIENTO DE GRANJA DE ROCAMORA	499,28	Varios	0,00
Convenio Colegio Abogados Alicante 2022. Becas Formación y Apoyo Jóvenes letrados Septiembre Rocio Molina y Clara	***6300**	ILUSTRE COLEGIO DE ABOGADOS DE ALICANTE	1.000,00	Varios	0,00
45- PROYECTO "EDUCACIÓN Y CÁNCER"	***3639**	SOLC - ASSOCIACIO D'AJUDA EN EL TRACTAMENT DEL CANCER L'ALCOIA-EL COMTAT	1.317,24	Varios	0,00
23. TALLER DE DINAMIZACIÓN: MEMORIA, RISOTERAPIA Y RITMOS-CONVIVENCIA	***7349**	ASOCIACION DE TERCERA EDAD CALLOSILLA DE CALLOSA DE SEGURA	1.052,96	Varios	0,00
65. ACTIVIDAD DE CONVIVENCIA ENTRE ASOCIADOS	***6465**	ASOCIACION DE MAYORES DE ORIHUELA	912,56	Varios	0,00
2022.4.DESB.157 SUBV AYTO TORREMANZANAS: Desbroce cunetas y arcenes caminos Carrascal, Colomer y	***1320**	AYUNTAMIENTO DE LA TORRE DE LES MAÇANES	2.491,39	Varios	0,00
16. GIMNÀSTICA DE MANTENIMENT	***6414**	ASOCIACION DE JUBILADOS Y PENSIONISTAS EL CASTELL	1.393,88	Varios	0,00
53. TALLER DE MANUALIDADES CREATIVAS PARA MAYORES-TALLER DE BAILE EN LÍNEA PARA MAYORES	***5279**	ASOCIACION DE JUBILADOS Y PENSIONISTAS DE LA NUCIA	1.052,96	Varios	0,00
86. SÁBADOS DE BAILE EN LA TERCERA EDAD	***0961**	CLUB Y AMIGOS DE LA TERCERA EDAD	1.278,51	Varios	0,00
76. GIMNASIA TERAPÉUTICA PARA MAYORES	***7820**	ASOC. JUBILADOS Y PENSIONISTAS UDP	1.393,88	Varios	0,00

EXCMA. DIPUTACION PROVINCIAL
DE ALICANTE
C.I.F. P0300000-G

TRANSFERENCIAS Y SUBVENCIONES CONCEDIDAS

CARACTERÍSTICAS	NIF DEL PERCEPTOR	DENOMINACIÓN DEL PERCEPTOR	IMPORTE	FINALIDAD	REINTEGROS
25. COMIDA DE HERMANDAD PARA LA CELEBRACIÓN DE LOS PATRONES DE LA TERCERA EDAD	***2597**	ASOC. DE PENSIONISTAS Y JUBILADOS DE CAMPO DE MIRRA	1.393,88	Varios	0,00
2022.4.DESB.104 SUBV. AYTO DE HONDON DE LOS FRAILES: Desbroce caminos Castilla, Real y Colorado	***0780**	AYUNTAMIENTO DE HONDON DE LOS FRAILES	2.000,00	Varios	0,00
Representación teatral infantil. Convoc musicales y escénicas L2	***0250**	AYUNTAMIENTO DE BENFERRI	1.996,50	Varios	0,00
Libro de fiestas patronales y culturales. Convoc musicales y escénicas L3	***0250**	AYUNTAMIENTO DE BENFERRI	2.783,00	Varios	0,00
Espectáculo musical en semana cultural. Convoc musicales y escénicas L1	***0400**	AYUNTAMIENTO DE BENIMELI	3.000,00	Varios	0,00
Musical con motiu de L'Estiu Cultural 2022. Convoc musicales y escénicas L1	***0690**	AYUNTAMIENTO DE FINESTRAT	4.000,00	Varios	0,00
Recopilación en usb y folletos de la obra de Remedios Muñoz Hdez, cronista oficial del municipio	***1410**	AYUNTAMIENTO DE LOS MONTESINOS	2.641,12	Varios	0,00
JazzPolop 2022. Convoc musicales y escénicas L1	***1070**	AYUNTAMIENTO DE POLOP	4.000,00	Varios	0,00
Actuación musical dentro de la semana musical Vicente Lillo Cánovas. Convoc musicales y escénicas L1	***1220**	AYUNTAMIENTO DE SAN VICENTE DEL RASPEIG	5.808,00	Varios	0,00
Actuaciones musicales en Alcalá de la Jovada y Beniaia verano 2022. Convoc musicales y escénicas L1	***1340**	AYUNTAMIENTO DE LA VALL D'ALCALA	4.500,00	Varios	0,00

EXCMA. DIPUTACION PROVINCIAL
DE ALICANTE
C.I.F. P0300000-G

TRANSFERENCIAS Y SUBVENCIONES CONCEDIDAS

CARACTERÍSTICAS	NIF DEL PERCEPTOR	DENOMINACIÓN DEL PERCEPTOR	IMPORTE	FINALIDAD	REINTEGROS
Espectáculo de animación infantil en Alcalá de la Jovada verano 2022. Convoc musicales y escénicas L2	***1340**	AYUNTAMIENTO DE LA VALL D'ALCALA	2.994,75	Varios	0,00
Actuación musical cantautor valenciano. Convoc. Fomento del valenciano	***0010**	AYUNTAMIENTO DE L'ATZUBIA	2.000,00	Varios	0,00
Correfoc. Convoc. Fomento del valenciano	***0040**	AYUNTAMIENTO DE AIGÜES	2.000,00	Varios	0,00
Correfocs. Convoc. Fomento del valenciano	***0400**	AYUNTAMIENTO DE BENIMELI	2.000,00	Varios	0,00
Obra de teatro para escolares en valenciano "La máquina del temps". Convoc. Fomento del valenciano	***0550**	AYUNTAMIENTO DE CATRAL	1.645,60	Varios	0,00
Representación teatral en valenciano. Convoc. Fomento del valenciano	***0840**	AYUNTAMIENTO DE LORCHA	3.000,00	Varios	0,00
Nit del foc: Correfoc. Convoc. Fomento del valenciano	***1000**	AYUNTAMIENTO DE PARCENT	2.000,00	Varios	0,00
Actuación de colla en el estiu cultural 2022. Convoc. Fomento del valenciano	***1120**	AYUNTAMIENTO DE RELLEU	2.000,00	Varios	0,00
Teatro y Circo. Convoc. Festival provincial artes escénicas	***0250**	AYUNTAMIENTO DE BENFERRI	5.929,00	Varios	0,00
Teatro infantil y Danza. Convoc. Festival provincial artes escénicas	***0840**	AYUNTAMIENTO DE LORCHA	5.618,20	Varios	0,00

EXCMA. DIPUTACION PROVINCIAL
DE ALICANTE
C.I.F. P0300000-G

TRANSFERENCIAS Y SUBVENCIONES CONCEDIDAS

CARACTERÍSTICAS	NIF DEL PERCEPTOR	DENOMINACIÓN DEL PERCEPTOR	IMPORTE	FINALIDAD	REINTEGROS
Teatro, Teatro infantil y Circo. Convoc. Festival provincial artes escénicas	***1170**	AYUNTAMIENTO DE SANET Y NEGRALS	6.000,00	Varios	0,00
1. SERVICIO DE OCIO PARA PERSONAS CON DISCAPACIDAD INTELECTUAL DE LA ASOCIACIÓN	***0490**	ASOCIACION APSA	1.300,00	Varios	0,00
49. CONVIVENCIA, OCIO Y TIEMPO LIBRE	***9467**	ASOC DE NOVELDA DE AYUDA A PERSONAS CON CANCER	1.300,00	Varios	0,00
35. PROMOCIÓN DE LA CONVIVENCIA A TRAVÉS DEL OCIO Y TIEMPO LIBRE	***3639**	SOLC - ASSOCIACIO D'AJUDA EN EL TRACTAMENT DEL CANCER L'ALCOIA-EL COMTAT	429,00	Varios	0,00
17. PROGRAMA DE OCIO "ESPACIOS LUDI-TEMPO"	***1913**	SENSE BARRERES DE PETRER	500,01	Varios	0,00
SUBVENCIÓN A LA MANCOMUNIDAD DE PEGO, L'ATZUVIA I LES VALLS PARA SERVICIOS SOCIALES DE	***1020**	MANCOMUNITAT DE SERVEIS SOCIALS DE PEGO, L' ATZUVIA I LES VALLS	44.553,03	Varios	0,00
13. COMIDA DE HERMANDAD	***3021**	ASOCIACIÓN LOCAL DE PENSIONISTAS Y JUBILADOS DE BENEIXAMA	1.355,43	Varios	0,00
66- Programa Horizonte	***3684**	DESPERTAR	6.706,48	Varios	0,00
26- Programa de atención terapéutica para afectados por esclerosis múltiple	***8515**	ASOCIACION DE ESCLEROSIS MULTIPLE DE ELCHE Y COMARCA - AEMEC	5.476,48	Varios	0,00
37.- Abono subv. Proyecto de Prevención de Conductas Adictivas de personas con discapacidad desde el ámbito familiar.	***5480**	ASOC. DE NIÑ@S JOVENES Y ADULTOS CON DISCAPACIDAD DE ALICANTE (ANDA)	1.667,98	Varios	0,00

TRANSFERENCIAS Y SUBVENCIONES CONCEDIDAS

CARACTERÍSTICAS	NIF DEL PERCEPTOR	DENOMINACIÓN DEL PERCEPTOR	IMPORTE	FINALIDAD	REINTEGROS
30.-Abono Subv. Cuidar-T actividad dirigida al fomento de un estilo de vida saludable,en materia conductas adictivas	***1451**	ASOC. LABOR	516,02	Varios	0,00
7.Prevención indicada en drogodependencias y otras conductas adictivas.	***0130**	AYUNTAMIENTO DE ALGUEÑA	1.471,56	Varios	0,00
CONV. SUBV. AYTOS. PARA ELABORACIÓN Y EVALUACIÓN DE PLANES DE IGUALDAD, 2022.	***0100**	AYUNTAMIENTO DE ALFAFARA	1.439,00	Varios	0,00
CONV. SUBV. AYTOS. PARA ELABORACIÓN Y EVALUACIÓN DE PLANES DE IGUALDAD, 2022.	***0250**	AYUNTAMIENTO DE BENFERRI	2.500,00	Varios	0,00
CONV. SUBV. AYTOS. PARA ELABORACIÓN Y EVALUACIÓN DE PLANES DE IGUALDAD, 2022.	***0680**	AYUNTAMIENTO DE FAMORCA	1.922,69	Varios	0,00
AMPLIACIÓN CRÉDITO CONV. SUBV. AYTOS. PLANES DE IGUALDAD 2022.	***1000**	AYUNTAMIENTO DE PARCENT	2.667,08	Varios	0,00
CONV. SUBV. AYTOS. PARA ELABORACIÓN Y EVALUACIÓN DE PLANES DE IGUALDAD, 2022.	***0380**	AYUNTAMIENTO DE BENIMARFULL	1.452,00	Varios	0,00
CONV. SUBV. AYTOS. PARA ELABORACIÓN Y EVALUACIÓN DE PLANES DE IGUALDAD, 2022.	***0130**	AYUNTAMIENTO DE ALGUEÑA	2.667,08	Varios	0,00
AMPLIACIÓN CRÉDITO CONV. SUBV. AYTOS. PLANES DE IGUALDAD 2022.	***1180**	AYUNTAMIENTO DE SAN FULGENCIO	2.400,00	Varios	0,00
CONV. SUBV. AYTOS. PARA ELABORACIÓN Y EVALUACIÓN DE PLANES DE IGUALDAD, 2022.	***0710**	AYUNTAMIENTO DE GATA DE GORGOS	2.667,08	Varios	0,00

EXCMA. DIPUTACION PROVINCIAL
DE ALICANTE
C.I.F. P0300000-G

TRANSFERENCIAS Y SUBVENCIONES CONCEDIDAS

CARACTERÍSTICAS	NIF DEL PERCEPTOR	DENOMINACIÓN DEL PERCEPTOR	IMPORTE	FINALIDAD	REINTEGROS
CONV. SUBV. AYTOS. PARA ELABORACIÓN Y EVALUACIÓN DE PLANES DE IGUALDAD, 2022.	***0220**	AYUNTAMIENTO DE BENASAU	1.149,50	Varios	0,00
AMPLIACIÓN CRÉDITO CONV. SUBV. AYTOS. PLANES DE IGUALDAD 2022.	***1020**	AYUNTAMIENTO DE PEGO	2.667,08	Varios	0,00
AMPLIACIÓN CRÉDITO CONV. SUBV. AYTOS. PLANES DE IGUALDAD 2022.	***0000**	AYUNTAMIENTO DE SAN ISIDRO	2.500,00	Varios	0,00
AMPLIACIÓN CRÉDITO CONV. SUBV. AYTOS. PLANES DE IGUALDAD 2022.	***1040**	AYUNTAMIENTO DE PETRER	2.095,72	Varios	0,00
CONV. SUBV. AYTOS. PARA ELABORACIÓN Y EVALUACIÓN DE PLANES DE IGUALDAD, 2022.	***1140**	AYUNTAMIENTO DE LA ROMANA	2.667,08	Varios	0,00
CONV. SUBV. AYTOS. PARA ELABORACIÓN Y EVALUACIÓN DE PLANES DE IGUALDAD, 2022.	***0240**	AYUNTAMIENTO DE BENEJUZAR	2.500,00	Varios	0,00
56.- Fase de ascenso 1ª División nacional, mayo de 2022. PAEVEI 2022	***1835**	CLUB DE BALONMANO DE ALMORADI	6.500,00	Varios	0,00
PREMIO EVARIST GARCÍA 2022.- Abono dotación económica del Premio al ganador.	***2824**	SANCHEZ PACHECO, DAVID	3.000,00	Varios	0,00
22.RIH.013. SUBV. 100% AYTO. FAMORCA "REPARACIÓN DE BOMBA Y DESCALCIFICADOR DEL DEPÓSITO".	***0680**	AYUNTAMIENTO DE FAMORCA	1.745,11	Varios	0,00
2022.4.DESB.127 Y 128 SUBV. AYTO DE PLANES: Limpieza y desbroce de cunetas y arcenes de los siguientes caminos:	***1060**	AYUNTAMIENTO DE PLANES	2.483,25	Varios	0,00

EXCMA. DIPUTACION PROVINCIAL
DE ALICANTE
C.I.F. P0300000-G

TRANSFERENCIAS Y SUBVENCIONES CONCEDIDAS

CARACTERÍSTICAS	NIF DEL PERCEPTOR	DENOMINACIÓN DEL PERCEPTOR	IMPORTE	FINALIDAD	REINTEGROS
2022.4.DESB.127 Y 128 SUBV. AYTO DE PLANES: Limpieza y desbroce de cunetas y arcenes de los siguientes caminos:	***1060**	AYUNTAMIENTO DE PLANES	14.213,87	Varios	0,00
2022.4.DESB.59 Y 60 SUBV. AYTO DE BENIMANTELL: Desbroce de cunetas y bordes laterales de los siguientes	***0370**	AYUNTAMIENTO DE BENIMANTELL	2.499,86	Varios	0,00
2022.4.DESB.59 Y 60 SUBV. AYTO DE BENIMANTELL: Desbroce de cunetas y bordes laterales de los siguientes	***0370**	AYUNTAMIENTO DE BENIMANTELL	11.122,32	Varios	0,00
2022.4.DESB.23, 24 Y 25 SUBV. AYTO DE ALQUERIA D´ASNAR: Reparación y acondicionamiento cuneta y bacheo en	***0170**	AYUNTAMIENTO DE L'ALQUERIA D'ASNAR	7.500,00	Varios	0,00
2022.4.DESB.23, 24 Y 25 SUBV. AYTO DE ALQUERIA D´ASNAR: Reparación y acondicionamiento cuneta y bacheo en	***0170**	AYUNTAMIENTO DE L'ALQUERIA D'ASNAR	1.500,00	Varios	0,00
2022.4.DESB.23, 24 Y 25 SUBV. AYTO DE ALQUERIA D´ASNAR: Reparación y acondicionamiento cuneta y bacheo en	***0170**	AYUNTAMIENTO DE L'ALQUERIA D'ASNAR	2.178,00	Varios	0,00
69- "ADIPSA-SENSIBILIZA" SERVICIO DE SENSIBILIZACIÓN SOCIAL SOBRE LA DIVERSIDAD FUNCIONAL	***7891**	ASOC DE DISMINUIDOS PSIQUICOS DE SANTA POLA	1.118,12	Varios	0,00
57.-Abono subv.taller de tecnoterapia e inteligencia emocional para la prevención de conductas adictivas,2022	***3695**	A.P.A COLEGIO PUBLICO SANCHEZ ALBORNOZ	660,02	Varios	0,00
23.- Abono subv Ni lo intentes, en materia de prevención de conductas adictivas 2022	***5359**	ASOC. DE VECINOS BARRIO JOSÉ ANTONIO-SOL D'ALACANT	1.523,99	Varios	0,00
21.- Abono subv. Movil Si Apuestas NO, en materia de prevención de conductas adictivas,2022	***8279**	INICIATIVAS DE APOYO A MINORIAS SOCIALES ONG	1.523,99	Varios	0,00

TRANSFERENCIAS Y SUBVENCIONES CONCEDIDAS

CARACTERÍSTICAS	NIF DEL PERCEPTOR	DENOMINACIÓN DEL PERCEPTOR	IMPORTE	FINALIDAD	REINTEGROS
46.-Abono subv.No sin mi móvil, en materia de prevenciòn de conductas adictivas, 2022	***8341**	ASOC. "ASAMBLEA DEL PUEBLO GITANO ESPAÑA KAÑI"	876,01	Varios	0,00
85. Escuela de verano	***1370**	AYUNTAMIENTO DE LA VALL DE LAGUAR	4.092,46	Varios	0,00
5. Escoleta d'estiu en Alcalalí	***0060**	AYUNTAMIENTO DE ALCALALI	4.055,45	Varios	0,00
47.Escuela de verano en medio rural/ Belleza y bienestar a partir de los 60	***0850**	AYUNTAMIENTO DE LLIBER	4.129,47	Varios	0,00
65.Escoleta d'estiu	***0600**	AYUNTAMIENTO DE CUATRETONDETA	2.250,00	Varios	0,00
78.Escuela de verano" English Hodidays Senija" para niños/as de familias vulnerables	***1250**	AYUNTAMIENTO DE SENIJA	4.092,46	Varios	0,00
89. Talleres de arte y creatividad para colectivos vulnerables.	***0060**	ENTIDAD LOCAL MENOR LA LLOSA DE CAMACHO	2.169,81	Varios	0,00
89. Talleres de arte y creatividad para colectivos vulnerables.	***0060**	ENTIDAD LOCAL MENOR LA LLOSA DE CAMACHO	830,19	Varios	0,00
6. Taller de actividades para menores en vacaciones de verano	***0070**	AYUNTAMIENTO DE ALCOCER DE PLANES	4.000,00	Varios	0,00
81.Escuela de verano/ Activitats i ment activa	***1310**	AYUNTAMIENTO DE TORMOS	4.129,47	Varios	0,00

EXCMA. DIPUTACION PROVINCIAL
DE ALICANTE
C.I.F. P0300000-G

TRANSFERENCIAS Y SUBVENCIONES CONCEDIDAS

CARACTERÍSTICAS	NIF DEL PERCEPTOR	DENOMINACIÓN DEL PERCEPTOR	IMPORTE	FINALIDAD	REINTEGROS
7.Memoria activa y desarrollo personal // Taller Superando la brecha digital	***0004**	MANCOMUNITAT EL XARPOLAR	6.000,00	Varios	0,00
31.Conciliación de la vida laboral y familiar x escuelas vacacionales/ Activ extraescolares menores en riesgo	***0510**	AYUNTAMIENTO DE CAMPO DE MIRRA	4.092,00	Varios	0,00
51.Mayor bienestar	***1410**	AYUNTAMIENTO DE LOS MONTESINOS	3.420,00	Varios	0,00
6.Escuela de mayores: un proyecto de promoción autonomia en mayores	***0005**	MANCOMUNIDAD DE SERVICIOS SOCIALES DE LA VEGA	7.164,84	Varios	0,00
21. ACTIVIDAD FÍSICA PARA MAYORES	***4176**	LA TERCERA EDAD JUBILADOS Y PENSIONISTAS "EL CASTELLET" DE BOLULLA	1.393,88	Varios	0,00
91. OCIO CON ANOA ELX	***7130**	ASOC. FAMILIAS CON PERSONAS DISCAPACITADAS PSIQUICAS DE ELCHE ANOA-ELX	900,00	Varios	0,00
23. DÍA DE CONVIVENCIA DE PERSONAS LGTBI	***0187**	ARTEGALIA	630,00	Varios	0,00
3. AODI INTEGRA: OCIO Y TIEMPO LIBRE PARA PERSONAS CON DIVERSIDAD FUNCIONAL	***9274**	AODI ASOCIACIÓN DE OCIO OCUPACIONAL PARA PERSONAS CON DISCAPACIDAD INTELECTUAL	1.269,99	Varios	0,00
7. PROMOCIÓN DE LA CONVIVENCIA A TRAVÉS DE VISITAS LÚDICAS Y CULTURALES	***7797**	VIDA LIBRE, ASOC ALICANTINA AFECTADOS POR LA LUDOPATIA Y OTRAS ADICCIONES	869,00	Varios	0,00
103. ACTIVIDAD DE CONVIVENCIA GENTE MAYOR	***3530**	CLUB DE CONVIVENCIA DE LA TERCERA EDAD DE LA TORRE DE LES MAÇANES	1.393,88	Varios	0,00

EXCMA. DIPUTACION PROVINCIAL
DE ALICANTE
C.I.F. P0300000-G

TRANSFERENCIAS Y SUBVENCIONES CONCEDIDAS

CARACTERÍSTICAS	NIF DEL PERCEPTOR	DENOMINACIÓN DEL PERCEPTOR	IMPORTE	FINALIDAD	REINTEGROS
43. JORNADA DE CONVIVENCIA	***4310**	ASOC. TERCERA EDAD VIRGEN DE BELEN	1.316,97	Varios	0,00
32- Programa de intervención terapéutica en enfermos de Alzheimer	***4391**	ASOC. DE FAMILIARS DE MALALTS D'ALZHEIMER I ALTRES DEMENSIES DE MURO I COMARCA	8.393,98	Varios	0,00
112- Servicio de acompañamiento a familias con alquiler social (SEAFAS)	***8788**	FUNDACION SALUD Y COMUNIDAD	6.020,23	Varios	0,00
15- Servicio de protección en VIH+	***8509**	ASOC DE AYUDA POR EL VIH-AMIGOS	3.480,00	Varios	0,00
33- MEJORA FÍSICA REHABILITADORA (FISIOTERAPIA) - ATENCIÓN PSICOLÓGICA	***2104**	MASVIDA	1.657,98	Varios	0,00
65- TALLER DE ACTIVIDAD FÍSICA ADAPTADA PARA PERSONAS CON ENFERMEDAD DE ALZHEIMER -	***4391**	ASOC. DE FAMILIARS DE MALALTS D'ALZHEIMER I ALTRES DEMENSIES DE MURO I COMARCA	1.657,98	Varios	0,00
92- APRENDO A RELACIONARME Y CONVIVIR EN EL ENTORNO NATURAL - PROGRAMA DE SENSIBILIZACIÓN	***5070**	ASOCIACION DE DISCAPACITADOS DE CALLOSA DE SEGURA	1.834,66	Varios	0,00
61- SERVICIO DE ATENCIÓN FISIOTERAPÉUTICA - SERVICIO DE LOGOPEDIA PARA PERSONAS	***8819**	ASPE CONTRA EL ALZHEIMER	1.582,26	Varios	0,00
Obligación pago subvención plan + cerca Ayunt Senija línea 9331	***1250**	AYUNTAMIENTO DE SENIJA	21.498,37	Varios	0,00
89.Programa de prevención de la salud y prevención de conductas adictivas.	***1320**	AYUNTAMIENTO DE LA TORRE DE LES MAÇANES	954,54	Varios	0,00

TRANSFERENCIAS Y SUBVENCIONES CONCEDIDAS

CARACTERÍSTICAS	NIF DEL PERCEPTOR	DENOMINACIÓN DEL PERCEPTOR	IMPORTE	FINALIDAD	REINTEGROS
63.Grupos de prevención selectiva de consumo de alcohol.	***0900**	AYUNTAMIENTO DE MUTXAMEL	900,00	Varios	0,00
14.EduDetecta, Detección temprana y abordaje educativo de las conductas adictivas en el aula.	***0250**	AYUNTAMIENTO DE BENFERRI	1.211,48	Varios	0,00
38.Tiktok par la salud. Actividad de prevención de conductas adictivas (alcohol en fiestas).	***0640**	AYUNTAMIENTO DE DOLORES	1.081,44	Varios	0,00
31.Yo o el móvil.	***0550**	AYUNTAMIENTO DE CATRAL	1.081,43	Varios	0,00
65.Decide por ti mismo/a.	***0950**	AYUNTAMIENTO DE ONDARA	1.471,56	Varios	0,00
85.Prevención, detección y orientación a jóvenes en San Vicente del Raspeig.	***1220**	AYUNTAMIENTO DE SAN VICENTE DEL RASPEIG	1.341,52	Varios	0,00
2.Amb prevenció a Agres, fem front a la adicció.	***0030**	AYUNTAMIENTO DE AGRES	1.114,41	Varios	0,00
35.C2H6O Programa educativo municipal destinado a prevenir el consumo de alcohol.	***0610**	AYUNTAMIENTO DE DAYA NUEVA	1.211,48	Varios	0,00
Escuela de familia: "Prevención abuso tecnologías: Entendiendo las emociones, estilos parentales, técnicas y herramienta	***0650**	AYUNTAMIENTO DE ELCHE	951,40	Varios	0,00
78.C2H6O programa educativo municipal destinado a prevenir el consumo de alcohol.	***1090**	AYUNTAMIENTO DE RAFAL	1.471,56	Varios	0,00

TRANSFERENCIAS Y SUBVENCIONES CONCEDIDAS

CARACTERÍSTICAS	NIF DEL PERCEPTOR	DENOMINACIÓN DEL PERCEPTOR	IMPORTE	FINALIDAD	REINTEGROS
CONV. SUBV. AYTOS. PARA ELABORACIÓN Y EVALUACIÓN DE PLANES DE IGUALDAD, 2022.	***0390**	AYUNTAMIENTO DE BENIMASSOT	1.922,69	Varios	0,00
CONV. SUBV. AYTOS. PARA ELABORACIÓN Y EVALUACIÓN DE PLANES DE IGUALDAD, 2022.	***0360**	AYUNTAMIENTO DE BENILLUP	1.922,69	Varios	0,00
CONV. SUBV. AYTOS. PARA ELABORACIÓN Y EVALUACIÓN DE PLANES DE IGUALDAD, 2022.	***0330**	AYUNTAMIENTO DE BENIFATO	1.922,69	Varios	0,00
AMPLIACIÓN CRÉDITO CONV. SUBV. AYTOS. PLANES DE IGUALDAD 2022.	***1190**	AYUNTAMIENTO DE SANT JOAN D'ALACANT	2.565,59	Varios	0,00
CONV. SUBV. AYTOS. PARA ELABORACIÓN Y EVALUACIÓN DE PLANES DE IGUALDAD, 2022.	***1100**	AYUNTAMIENTO DE EL RAFOL D'ALMUNIA	2.420,00	Varios	0,00
CONV. SUBV. AYTOS. PARA ELABORACIÓN Y EVALUACIÓN DE PLANES DE IGUALDAD, 2022.	***0040**	AYUNTAMIENTO DE AIGÜES	1.996,50	Varios	0,00
2022.4.DESB.36 SUBV. AYTO DE BENFERRI: Desbroce de los caminos de: Alamico, Benferrejos y Lo Canónico	***0250**	AYUNTAMIENTO DE BENFERRI	2.000,00	Varios	0,00
2022.4.DESB.41 SUBV. AYTO BENIARDA: Apertura de caminos cortados por inclemencias meteorológicas	***0270**	AYUNTAMIENTO DE BENIARDA	3.201,66	Varios	0,00
2022.4.DESB.78 SUBV. AYTO DE CAMPO DE MIRRA: Desbroce de: Camino de Campo de Mirra-Cañada,	***0510**	AYUNTAMIENTO DE CAMPO DE MIRRA	2.489,84	Varios	0,00
2022.4.DESB.69 SUBV. AYTO DE BIAR: Reparación camino Partida La Marcota y camino Llometes de la Mare de Déu	***0430**	AYUNTAMIENTO DE BIAR	7.499,65	Varios	0,00

EXCMA. DIPUTACION PROVINCIAL
DE ALICANTE
C.I.F. P0300000-G

TRANSFERENCIAS Y SUBVENCIONES CONCEDIDAS

CARACTERÍSTICAS	NIF DEL PERCEPTOR	DENOMINACIÓN DEL PERCEPTOR	IMPORTE	FINALIDAD	REINTEGROS
2022.4.DESB.135 SUBV. AYTO DE RELLEU: Desbroce de cunetas en camino de la Font de La Figuera	***1120**	AYUNTAMIENTO DE RELLEU	2.500,00	Varios	0,00
2022.4.DESB.80 SUBV. AYTO DE CAÑADA: Desbroce caminos: Secá y Martí, Del Depósito y Vereda del camino	***0520**	AYUNTAMIENTO DE CAÑADA	2.000,00	Varios	0,00
2022.4.DESB.96 Y 97 SUVB. AYTO DE FONDÓ DE LES NEUS: Reparación de camino en la partida Alguasta	***0770**	AYUNTAMIENTO DE EL FONDÓ DE LES NEUS	7.500,00	Varios	0,00
2022.4.DESB.96 Y 97 SUVB. AYTO DE FONDÓ DE LES NEUS: Reparación de camino en la partida Alguasta	***0770**	AYUNTAMIENTO DE EL FONDÓ DE LES NEUS	2.500,00	Varios	0,00
2022.4.SUBV.77 SUBV. AYTO DE CAMPO DE MIRRA: Reparación y conservación del camino Pla de Galleta	***0510**	AYUNTAMIENTO DE CAMPO DE MIRRA	7.473,84	Varios	0,00
AMPLIACIÓN DE CRÉDITO CONV. SUBV. A ENT. S/F LUCRO PARA IGUALDAD DE OPORTUNIDADES Y	***4158**	ASOCIACION DE FAMILIARES DE ENFERMOS DE ALZHEIMER Y OTRAS DEMENCIAS "MIGUEL HERNÁNDEZ"	2.427,76	Varios	0,00
AMPLIACIÓN DE CRÉDITO CONV. SUBV. A ENT. S/F LUCRO PARA IGUALDAD DE OPORTUNIDADES Y	***5480**	ASOC. DE NIÑ@S JOVENES Y ADULTOS CON DISCAPACIDAD DE ALICANTE (ANDA)	2.069,29	Varios	0,00
AMPLIACIÓN DE CRÉDITO CONV. SUBV. A ENT. S/F LUCRO PARA IGUALDAD DE OPORTUNIDADES Y	***0589**	SOCIEDAD CULTURAL CASINO DE MONOVAR	2.427,76	Varios	0,00
49.III Jornadas locales formativas de prevención de conductas adictivas.	***0760**	AYUNTAMIENTO DE GUARDAMAR DEL SEGURA	1.211,48	Varios	0,00
27.Prevención de conductas adictivas a través del juego.	***0510**	AYUNTAMIENTO DE CAMPO DE MIRRA	1.081,44	Varios	0,00

EXCMA. DIPUTACION PROVINCIAL
DE ALICANTE
C.I.F. P0300000-G

TRANSFERENCIAS Y SUBVENCIONES CONCEDIDAS

CARACTERÍSTICAS	NIF DEL PERCEPTOR	DENOMINACIÓN DEL PERCEPTOR	IMPORTE	FINALIDAD	REINTEGROS
PAGO A CUENTA - SUBVENCION ASOCIACION ASPERGER-TEA (ASPALI) INSERCION LABORAL DE PERSONAS	***3024**	ASOC ASPERGER ALICANTE	1.970,00	Varios	0,00
4- Soporte social, emocional e instrumental para personas con enfermedad de Parkinson y familiares/	***6157**	ASOCIACIÓN PARKINSON ALICANTE	6.626,48	Varios	0,00
27- Atención psicosocial a familiares de enfermos de Alzheimer	***2042**	ASOCIACION FAMILIARES Y AMIGOS DE ENFERMOS DE ALZHEIMER DE ELDA-PETRER Y COMARCA MEDIO	7.408,98	Varios	0,00
19- Programa de prevención y promoción de la salud contra el cáncer	***4776**	AGORA-FOIA DE CASTALLA	4.873,98	Varios	0,00
74- Gabinete de información, orientación y asesoramiento para personas con diversidad funcional de la Comarca del	***1084**	AMFI ASOCIACION PARA LA INTEGRACIÓN SOCIOLABORAL DE PERSONAS CON DISCAPACIDAD FÍSICA Y SENSORIAL	7.697,98	Varios	0,00
39- Por el Alzheimer y otras demencias	***0093**	ASOCIACIÓN DE FAMILIARES Y AMIGOS DE ENFERMOS DE ALZHEIMER DE SANTA POLA	6.207,73	Varios	0,00
91- Programa para la plena inclusión social e igualdad de las personas con diversidad funcional mediante la	***0724**	APANEE	5.406,48	Varios	0,00
70. VISITANDO LA COMUNIDAD VALENCIANA	***0290**	ASOC. FAMILIARES ENFERMOS Y COLABORADORES ALZHEIMER DE LA MARINA BAIXA	1.300,00	Varios	0,00
15. EXPERIENCIA MUTUA	***0093**	ASOCIACIÓN DE FAMILIARES Y AMIGOS DE ENFERMOS DE ALZHEIMER DE SANTA POLA	375,00	Varios	0,00
73. DINAMIZACIÓN DEL MOVIMIENTO ASOCIATIVO	***0726**	ASOCIACION DE PERSONAS SORDAS DE ALCOI Y COMARCA	760,00	Varios	0,00

EXCMA. DIPUTACION PROVINCIAL
DE ALICANTE
C.I.F. P0300000-G

TRANSFERENCIAS Y SUBVENCIONES CONCEDIDAS

CARACTERÍSTICAS	NIF DEL PERCEPTOR	DENOMINACIÓN DEL PERCEPTOR	IMPORTE	FINALIDAD	REINTEGROS
104. CULTURA Y VALORES	***4417**	ASOCIACION DE DISCAPACITADOS PSIQUICOS LIMITES Y LIGEROS - TAMARIT	660,00	Varios	0,00
SUBVENCIÓN AL AYUNTAMIENTO DE BENITACHELL PARA SERVICIOS SOCIALES DE ATENCIÓN PRIMARIA.	***0420**	AYUNTAMIENTO DE BENITACHELL	8.316,38	Varios	0,00
SUBV. AYTO. L'ALQUERIA D'ASNAR CON DESTINO A MINIMIZAR EL IMPACTO ECONÓMICO COVID-19.	***0170**	AYUNTAMIENTO DE L'ALQUERIA D'ASNAR	6.616,85	Varios	0,00
CAÑADA- SUBV. BONO-CONSUMO PROMOCIÓN CONSUMO	***0520**	AYUNTAMIENTO DE CAÑADA	14.995,00	Varios	0,00
CAMPAÑA MYT 2022. 2º PERIODO. ACTUACIÓN "MAGIA PARA SER FELIZ" EN BENIARRÉS-218	***3933**	CARRATALA IBAÑEZ, ADRIAN	2.000,00	Varios	0,00
SUBV. MÁRMOL ALICANTE ASOC. C.V. PARA PROMOCIÓN DE SUS PRODUCTOS Y DEFENSA Y USO DE	***0540**	MARMOL DE ALICANTE, ASOCIACION COMUNIDAD VALENCIANA	7.500,00	Varios	0,00
CAMPAÑA MYT 2022. 2º PERIODO. ACTUACIÓN "LA CASITA DE CHOCOLATE" EN DAYA NUEVA-129	***7713**	ZEUS TOMAS PRODUCCIONES ARTISTICAS SOCIEDAD LIMITADA	1.900,00	Varios	0,00
CONVOCATORIA DE SUBVENCIONES A ASOCIACIONES Y ENTIDADES SIN FIN DE LUCRO DE FOMENTO DEL	***5709**	ASOC PARKINSON ELCHE	1.930,62	Varios	0,00
CONVOCATORIA DE SUBVENCIONES A ASOCIACIONES Y ENTIDADES SIN FIN DE LUCRO DE FOMENTO DEL	***4158**	ASOCIACION DE FAMILIARES DE ENFERMOS DE ALZHEIMER Y OTRAS DEMENCIAS "MIGUEL HERNÁNDEZ"	2.229,33	Varios	0,00
CONVOCATORIA DE SUBVENCIONES A ASOCIACIONES Y ENTIDADES SIN FIN DE LUCRO DE FOMENTO DEL	***8787**	ASOC DE INMIGRANTES DE PAISES DE EUROPA DEL ESTE EN ESPAÑA	835,37	Varios	0,00

EXCMA. DIPUTACION PROVINCIAL
DE ALICANTE
C.I.F. P0300000-G

TRANSFERENCIAS Y SUBVENCIONES CONCEDIDAS

CARACTERÍSTICAS	NIF DEL PERCEPTOR	DENOMINACIÓN DEL PERCEPTOR	IMPORTE	FINALIDAD	REINTEGROS
4. Programa de logopedia personas div. func. //Programa de terapia ocupacional personas mayores y div func	***0050**	AYUNTAMIENTO DE ALBATERA	3.907,40	Varios	0,00
39.Taller de gimnasia para personas mayores	***0640**	AYUNTAMIENTO DE DOLORES	2.800,00	Varios	0,00
21- CHARLAS SOBRE AVANCES DE LA ANIRIDIA EN ESPAÑA - MESAS REDONDAS PARA PACIENTES:	***5297**	ASOC ESPAÑOLA DE ANIRIDIA AEA	1.607,50	Varios	0,00
79- TALLER DE REMINISCENCIA - CINE FÓRUM	***8461**	ASSOC. FAMILIARS I AMICSDE MALALTS D´ALZHEIMER I ALTRES DEMENCIES DEGENERATIVES BANYERES DE MARIOLA	1.651,67	Varios	0,00
76- CAMPAÑA DE DIFUSIÓN Y SENSIBILIZACIÓN: UNIDOS FRENTE AL CÁNCER INFANTIL	***7251**	ASOC DE PADRES DE NIÑOS CON CANCER DE LA COMUNIDAD VALENCIANA ASPANION	1.000,00	Varios	0,00
78- APORTAMOS VALOR. SENSIBILIZACIÓN SOBRE LA DISCAPACIDAD - REFORMA DEL	***0997**	FUNDACION SAN FRANCISCO DE BORJA PARA PERSONAS CON DISCAPACIDAD INTELECTUAL	1.777,87	Varios	0,00
58- TALLER DE REHABILITACIÓN FISIOLÓGICA PARA LA AUTONOMÍA DE NIÑOS/AS CON DISCAPACIDAD -	***0935**	ASOCIACION PROVINCIAL DE PERSONAS CON DISCAPACIDAD AUDITIVA Y SUS FAMILIAS (APANAH)	1.746,32	Varios	0,00
12.Prevención de conductas adictivas a través del juego.	***0230**	AYUNTAMIENTO DE BENEIXAMA	951,40	Varios	0,00
19.Prevención de las conductas adictivas derivadas de las TICS. Benillup Previene.	***0360**	AYUNTAMIENTO DE BENILLUP	951,40	Varios	0,00
8.Campaña de prevención del consumo de alcohol y drogas en espacio de ocio.	***0150**	AYUNTAMIENTO DE ALMORADI	951,40	Varios	0,00

EXCMA. DIPUTACION PROVINCIAL
DE ALICANTE
C.I.F. P0300000-G

TRANSFERENCIAS Y SUBVENCIONES CONCEDIDAS

CARACTERÍSTICAS	NIF DEL PERCEPTOR	DENOMINACIÓN DEL PERCEPTOR	IMPORTE	FINALIDAD	REINTEGROS
1.Campaña escolar "Red segura" Agost 2022.	***0020**	AYUNTAMIENTO DE AGOST	1.341,52	Varios	0,00
54.Proyecto "Red Segura" 2022.	***1140**	AYUNTAMIENTO DE LA ROMANA	951,40	Varios	0,00
67.Conductes adictives: ferramentes per previndre i gestionar conductes i situacions de risc.	***0970**	AYUNTAMIENTO DE ORBA	1.081,44	Varios	0,00
32.Intervención asistida con animales dirigida a menores.	***0560**	AYUNTAMIENTO DE COCENTAINA	1.081,44	Varios	0,00
13.Previ Benejúzar.	***0240**	AYUNTAMIENTO DE BENEJUZAR	1.081,44	Varios	0,00
48.Avanza.	***0740**	AYUNTAMIENTO DE GRANJA DE ROCAMORA	1.341,52	Varios	0,00
Obligación +Cerca Gasto corriente Ayuntamiento de Catral (116.080,00 €)	***0550**	AYUNTAMIENTO DE CATRAL	116.080,00	Varios	0,00
CONV. SUBV. AYTOS. PARA ELABORACIÓN Y EVALUACIÓN DE PLANES DE IGUALDAD, 2022.	***1260**	AYUNTAMIENTO DE ELS POBLETS	1.500,00	Varios	0,00
CAMPAÑA MYT 2022. 2º PERIODO. ACTUACIÓN "MUIXERANGA TORRES HUMANES+CERCAVILA+ I/O TALLER A	***8506**	MUIXERANGA D'ALACANT	1.425,00	Varios	0,00
18.- Liga Nacional División de Honor, temporada 2021-2022	***8005**	CLUB BILLAR CASTALLA	12.823,51	Varios	0,00

EXCMA. DIPUTACION PROVINCIAL
DE ALICANTE
C.I.F. P0300000-G

TRANSFERENCIAS Y SUBVENCIONES CONCEDIDAS

CARACTERÍSTICAS	NIF DEL PERCEPTOR	DENOMINACIÓN DEL PERCEPTOR	IMPORTE	FINALIDAD	REINTEGROS
211. PLAN DE AYUDAS A CLUBES PAC 2022	***7377**	CLUB CICLISTA PASION BTT ORIHUELA	832,75	Varios	0,00
4.- Liga 1ª División Nacional Femenina, temporada 2021-2022	***6453**	CLUB WATERPOLO ELX	16.487,38	Varios	0,00
187. PLAN DE AYUDAS A CLUBES PAC 2022	***0028**	CLUB DE NATACION DE MONOVAR	856,50	Varios	0,00
4.- Liga 2ª División Nacional Masculina, temporada 2021-2022	***6453**	CLUB WATERPOLO ELX	7.327,72	Varios	0,00
45.- Liga Nacional 2ª División B, temporada 2021-2022	***1790**	CLUB YE FAKI FUTBOL SALA	4.121,84	Varios	0,00
42.- Liga Nacional División de Honor, temporada 2021-2022	***0531**	CLUB BADMINTON ALICANTE	12.823,51	Varios	0,00
46.- Liga Primera División Nacional masculina, temporada 2021-2022	***0623**	CENTRO EXCURSIONISTA ELDENSE	7.327,72	Varios	0,00
38.- Liga División Honor masculina, temporada 2021-2022	***8932**	CLUB DE TENIS DE MESA DAMA ELCHE	6.411,76	Varios	0,00
38.- Liga División Honor femenina, temporada 2021-2022	***8932**	CLUB DE TENIS DE MESA DAMA ELCHE	6.411,76	Varios	0,00
34.- Liga División Honor femenina , temporada 2021 - 2022	***8478**	CLUB TENIS MESA UNASYR	6.411,76	Varios	0,00

TRANSFERENCIAS Y SUBVENCIONES CONCEDIDAS

CARACTERÍSTICAS	NIF DEL PERCEPTOR	DENOMINACIÓN DEL PERCEPTOR	IMPORTE	FINALIDAD	REINTEGROS
34.- Liga División Honor masculina, temporada 2021 - 2022	***8478**	CLUB TENIS MESA UNASYR	6.411,76	Varios	0,00
29.- Liga Nacional Iberdrola Gimnasia Rítmica, anualidad 2022	***8122**	CLUB DE GIMNASIA RITMICA DE TORREVIEJA	3.480,67	Varios	0,00
28.- Liga Primera División Nacional masculina, temporada 2021 - 2022	***1242**	DENIA BASQUET CLUB	7.327,72	Varios	0,00
27.- Liga OK Bronce Hockey Patines, temporada 2021 - 2022	***7393**	CLUB DEPORTIVO HOQUEI CLUB COCENTAINA	4.121,84	Varios	0,00
26.- Liga Primera División Nacional masculina, temporada 2021 - 2022	***5175**	CLUB DE VOLEIBOL DE ELCHE	7.327,72	Varios	0,00
53.- Liga Iberdrola Clubes Gimnasia Rítmica, febrero a noviembre de 2022	***6985**	CLUB GIMNASIA RITMICA JENNIFER COLINO	12.823,51	Varios	0,00
SUBVENCIÓN AL AYTO. DE TORREMANZANAS PARA POBREZA ENERGÉTICA Y ACOGIDA A	***1320**	AYUNTAMIENTO DE LA TORRE DE LES MAÇANES	11.742,75	Varios	0,00
SUBVENCIÓN AL AYTO. DE TORREMANZANAS PARA PRESTACIONES SOCIALES POR	***1320**	AYUNTAMIENTO DE LA TORRE DE LES MAÇANES	16.776,00	Varios	0,00
2022.4.DESB.50 SUBV. AYTO DE BENIGEMBLA: Apertura camino Pasqualet por derrumbe provocado por	***0290**	AYUNTAMIENTO DE BENIGEMBLA	4.620,99	Varios	0,00
9-Abono subv PACNAU 2022 - XVI Campeonato de España de Clubes de Embarcación Fondeada, captura y suelta,	***4204**	CLUB NAUTICO MARINA INTERNACIONAL	809,00	Varios	0,00

EXCMA. DIPUTACION PROVINCIAL
DE ALICANTE
C.I.F. P0300000-G

TRANSFERENCIAS Y SUBVENCIONES CONCEDIDAS

CARACTERÍSTICAS	NIF DEL PERCEPTOR	DENOMINACIÓN DEL PERCEPTOR	IMPORTE	FINALIDAD	REINTEGROS
18-Abono subv PACPASI 2022 - Boxeo Inclusión - Centro Penitenciario de Villena, junio a 1 de octubre de 2022	***3621**	FEDERACION DE BOXEO DE LA COMUNIDAD VALENCIANA	639,60	Varios	0,00
SALUBRIDAD PUBLICA Y BIENESTAR ANIMAL -LINEA SUB.2 - TRATAMIENTO CONTROL DE DIPTEROS AYTO.	***0070**	AYUNTAMIENTO DE ALCOCER DE PLANES	3.872,00	Varios	0,00
37. CELEBRACIÓN DÍA DE LAS PERSONAS MAYORES	***7264**	ASOCIACION DE JUBILADOS Y PENSIONISTAS "LA ALEGRIA" UDP DE FACHECA	1.393,88	Varios	0,00
104. CELEBRACIÓN DEL DÍA DE LAS PERSONAS MAYORES	***9336**	JUBILADOS Y PENSIONISTAS LA NEVERA	1.393,88	Varios	0,00
19. JORNADAS DE CONVIVENCIA EN VERANO	***0718**	JUBILADOS Y PENSIONISTAS DE BENIMARFULL	900,00	Varios	0,00
15. GIMNASIA DE MANTENIMIENTO	***5364**	ASOC.DE JUBILADOS Y PENSIONISTAS BENICADELL DE BENIARRÉS	1.355,43	Varios	0,00
68. ÁGORA: OCIO Y TIEMPO LIBRE	***4776**	AGORA-FOIA DE CASTALLA	1.180,00	Varios	0,00
48. CLUB SOCIAL	***6734**	ASOC. PARA LA INTEGRACION ENFERMOS MENTALES ALICANTE	1.053,35	Varios	0,00
78. ENCUENTROS DE OCIO Y CONVIVENCIA DE PERSONAS AFECTADAS DE DAÑO CEREBRAL	***9298**	ASOC. DE DAÑO CEREBRAL ADQUIRIDO DE LA PROVINCIA DE ALICANTE	1.300,00	Varios	0,00
85. OCIO Y TIEMPO LIBRE	***4344**	FUNDACION JUAN CARLOS PEREZ SANTAMARIA	1.300,00	Varios	0,00

EXCMA. DIPUTACION PROVINCIAL
DE ALICANTE
C.I.F. P0300000-G

TRANSFERENCIAS Y SUBVENCIONES CONCEDIDAS

CARACTERÍSTICAS	NIF DEL PERCEPTOR	DENOMINACIÓN DEL PERCEPTOR	IMPORTE	FINALIDAD	REINTEGROS
45. PROGRAMA DE OCIO Y TIEMPO LIBRE: INTERACCIÓN CON LA COMUNIDAD	***9750**	ASOC. DE MINUSVALIDOS "CAPAZ" DE NOVELDA	1.250,00	Varios	0,00
83. RE-CREA-TE: PROGRAMA DE CONVIVENCIA, OCIO Y TIEMPO LIBRE	***5440**	ASOC. OASIS SALUD MENTAL	400,00	Varios	0,00
40.- Liga EBA Senior masculino, temporada 2021 - 2022	***0675**	SOCIEDAD CULTURAL DEPORTIVA CAROLINAS	21.067,20	Varios	0,00
39.- LigaDivisión Honor masculina Asobal, temporada 2021 - 2022	***1334**	CLUB BALONMANO BENIDORM FOIETES	25.647,03	Varios	0,00
39.- Liga División Honor Plata femenina, temporada 2021 - 2022	***1334**	CLUB BALONMANO BENIDORM FOIETES	16.487,38	Varios	0,00
39.- Liga Primera División Nacional masculina, temporada 2021 - 2022	***1334**	CLUB BALONMANO BENIDORM FOIETES	7.327,72	Varios	0,00
51.- Superliga 2 femenina, temporada 2021 - 2022	***4596**	CLUB VOLEIBOL PLAYAS DE BENIDORM	16.487,38	Varios	0,00
51.- Superliga 2 masculina, temporada 2021 - 2022	***4596**	CLUB VOLEIBOL PLAYAS DE BENIDORM	16.487,38	Varios	0,00
50.- Liga de Clubes Primera División femenina de Atletismo, abril a junio de 2022	***2447**	CLUB JUVENTUD ATLETICA DE ELCHE	6.411,76	Varios	0,00
25.- Liga de Billar a Tres Bandas en 2ª división, temporada 2021 - 2022	***3050**	ALICANTE BILLAR CLUB	4.121,84	Varios	0,00

TRANSFERENCIAS Y SUBVENCIONES CONCEDIDAS

CARACTERÍSTICAS	NIF DEL PERCEPTOR	DENOMINACIÓN DEL PERCEPTOR	IMPORTE	FINALIDAD	REINTEGROS
24.- Liga Nacional División de Honor, anualidad 2022	***5182**	CENTRE ESPORTIU COLIVENC	12.823,51	Varios	0,00
20.- Superliga 2 Voleibol masculino, temporada 2021 - 2022	***6827**	CLUB VOLEIBOL ACE DE ALMORADI	16.487,38	Varios	0,00
17.- Liga Nacional División de Honor B, temporada 2021 - 2022	***4108**	AKRA BARBARA CLUB DE RUGBY	16.487,38	Varios	0,00
32.- Liga Nacional Voley Playa femenino, temporada 2022	***7065**	CLUB VOLEY PLAYA PONIENTE BENIDORM	4.082,01	Varios	0,00
32.- Liga Nacional Voley Playa masculino, temporada 2022	***7065**	CLUB VOLEY PLAYA PONIENTE BENIDORM	4.610,14	Varios	0,00
58- PRAES: Programa de atención a la exclusión laboral y social de personas con discapacidad intelectual	***8168**	ASOC.PROV.PADRES DE NIÑOS Y JOV. LIMITES (ANILIA)	6.626,48	Varios	0,00
17- Programa de intervención social	***6408**	ANEMONA GRUPO DE AUTOAYUDA PARA MUJERES CON CANCER DE MAMA	2.499,96	Varios	0,00
28- Programa de rehabilitación de fibromialgia multidisciplinar	***6521**	ASOCIACIÓN DE FIBROMIALGIA DE ELDA PETRER Y COMARCA DEL MEDIO VINALOPO	2.955,00	Varios	0,00
37- Promoción, información y asesoramiento contra el cáncer	***1570**	ALCCOIRIS (ASOC LOCAL CONTRA EL CANCER ONIL IRIS)	4.066,48	Varios	0,00
85- TALLER DE PSICOLOGÍA Y AUTOAYUDA PARA PERSONAS ENFERMAS/OS DE FIBROMIALGIA -	***6521**	ASOCIACIÓN DE FIBROMIALGIA DE ELDA PETRER Y COMARCA DEL MEDIO VINALOPO	1.620,12	Varios	0,00

EXCMA. DIPUTACION PROVINCIAL
DE ALICANTE
C.I.F. P0300000-G

TRANSFERENCIAS Y SUBVENCIONES CONCEDIDAS

CARACTERÍSTICAS	NIF DEL PERCEPTOR	DENOMINACIÓN DEL PERCEPTOR	IMPORTE	FINALIDAD	REINTEGROS
101- ACTIVA-T CONTINUIDAD	***8168**	ASOC.PROV.PADRES DE NIÑOS Y JOV. LIMITES (ANILIA)	1.418,20	Varios	0,00
13- INTERVENCIÓN TERAPÉUTICA GRUPAL A TRAVÉS DE TALLERES TEÓRICO-PRÁCTICOS PARA LAS	***2158**	ASOC COLIBRI DE ESCLEROSIS MULTIPLE DE SANTA POLA	1.405,58	Varios	0,00
53.- II Torneo Internacional Fútbol Playa "ALICANTE CITY & BEACH", 28 abril a 1 de mayo de 2022. PAEVEI 2022	***8315**	ALICANTE SUN FUTBOL CLUB	5.500,00	Varios	0,00
37.- Trixàbia Memorial Edu Monfort, septiembre de 2022. PAEVEI 2022	***7376**	CLUB D´ATLETISME LLEBEIG XABIA	6.370,29	Varios	0,00
INSTALACIÓN MEJORA EFICIENCIA ENERGÉTICA: 10 PANELES SOLARES	***0780**	AYUNTAMIENTO DE HONDON DE LOS FRAILES	8.000,00	Varios	0,00
2022.4.LUM.37 SUBV AYTO DE LLIBER: Suministro de equipos para luminarias solares en varios accesos a caminos	***0850**	AYUNTAMIENTO DE LLIBER	12.956,22	Varios	0,00
17 Plan +Deporte. Aspe. Renovación del césped artificial en campo de fútbol entrenamiento Las Fuentes	***0190**	AYUNTAMIENTO DE ASPE	12.841,95	Varios	0,00
15. Abono subvención PAMED 2022. 1 elíptica; 1 barra olímpica	***0250**	AYUNTAMIENTO DE BENFERRI	2.306,60	Varios	0,00
12. Abono subvención PAMED 2022. 1 mesa pingpong exterior; 1 elíptica; 1 bicicleta spining; 1 banco abdominales	***0200**	AYUNTAMIENTO DE BALONES	2.997,17	Varios	0,00
57. Abono subvención PAMED 2022. 5 carpas con revestimiento pvc	***0910**	AYUNTAMIENTO DE MURLA	2.574,81	Varios	0,00

EXCMA. DIPUTACION PROVINCIAL
DE ALICANTE
C.I.F. P0300000-G

TRANSFERENCIAS Y SUBVENCIONES CONCEDIDAS

CARACTERÍSTICAS	NIF DEL PERCEPTOR	DENOMINACIÓN DEL PERCEPTOR	IMPORTE	FINALIDAD	REINTEGROS
Adecuación paisajística en las instalaciones (campo escuela de golf) en el t.m. de Elche.	***2595**	FORESMA, S.A.	15.025,40	Varios	0,00
ABONO SUBVENCIÓN A LA ASOCIACIÓN MÁRMOL DE ALICANTE ASOCIADOS DE LA C.V. INVERSIÓN EN	***0540**	MARMOL DE ALICANTE, ASOCIACION COMUNIDAD VALENCIANA	3.565,18	Varios	0,00
ELS TRAGINERS, COLLA DOLÇAINERS I TABALETERS DE PEDREGUER EN BENIARBEIG-9. CONV. ORQUESTAS Y	***0260**	AYUNTAMIENTO DE BENIARBEIG	800,00	Varios	0,00
ACTUACIÓN DEL ORFEO COR JUST SANT SALVADOR EN L'ALQUERIA D'ASNAR-17_L4. CONV. ORQUESTAS Y	***0170**	AYUNTAMIENTO DE L'ALQUERIA D'ASNAR	500,00	Varios	0,00
CONCIERTO DE LA ORQUESTA DE JÓVENES DE LA PROVINCIA DE ALICANTE EN BENEJÚZAR-13_L1.	***0240**	AYUNTAMIENTO DE BENEJUZAR	3.000,00	Varios	0,00
ACTUACIÓN DE LA ASOCIACIÓN BRASS ACADEMY DE ALICANTE EN MONOVAR-63_L1. CONV. ORQUESTAS	***0890**	AYUNTAMIENTO DE MONOVAR	3.600,00	Varios	0,00
ACTUACIÓN DE LA CORAL ORFEÓ JUST SANT SALVADOR COCENTAINA EN GORGA-13_L4. CONV. ORQUESTAS	***0730**	AYUNTAMIENTO DE GORGA	500,00	Varios	0,00
ACTUACIÓN DE LA COLLA DE DOLÇAINERS I TABALETERS EL PINYOL EN GORGA-26_L3. CONV.	***0730**	AYUNTAMIENTO DE GORGA	800,00	Varios	0,00
48.- Liga Primera División Nacional masculina, temporada 2021 - 2022	***7029**	FUNDACION BALONMANO AGUSTINOS ALICANTE DE LA COMUNIDAD VALENCIANA	7.327,72	Varios	0,00
44.- Liga Nacional División de Honor, anualidad 2022	***4100**	CENTRE EXCURSIONISTE AMICS DE LES MUNTANYES	12.823,51	Varios	0,00

TRANSFERENCIAS Y SUBVENCIONES CONCEDIDAS

CARACTERÍSTICAS	NIF DEL PERCEPTOR	DENOMINACIÓN DEL PERCEPTOR	IMPORTE	FINALIDAD	REINTEGROS
47.- Liga Primera División Nacional masculina, temporada 2021 - 2022	***7390**	CLUB DE BASQUETBOL DE ALTEA	7.327,72	Varios	0,00
49.- Súperliga 2 femenina, temporada 2021 - 2022	***3200**	UNIVERSIDAD DE ALICANTE MINISTERIO DE UNIVERSIDADES E INVESTIGACIÓN	16.487,38	Varios	0,00
41.- Liga nacional 2ª división de billar a tres bandas, temporada 2021 - 2022	***5660**	CLUB DE BILLAR JOSE PEREZ RUIZ	3.481,34	Varios	0,00
43.- Liga EBA, temporada 2021 - 2022	***6768**	CLUB BALONCESTO BENIDORM	20.239,70	Varios	0,00
37.- Liga Primera División Nacional masculino, temporada 2021 - 2022	***2423**	CLUB DE BALONCESTO JORGE JUAN DE NOVELDA	7.327,72	Varios	0,00
37.- Liga Primera División Nacional femenino, temporada 2021 - 2022	***2423**	CLUB DE BALONCESTO JORGE JUAN DE NOVELDA	7.327,72	Varios	0,00
36.- Liga División de Honor Plata femenino, temporada 2021 - 2022	***4079**	CLUB BALONMANO FEMENINO ELDA	16.487,38	Varios	0,00
35.- Liga Primera División Nacional femenina, temporada 2021 - 2022	***8566**	FUNDACION LUCENTUM BALONCESTO ALICANTE DE LA COMUNITAT VALENCIANA	7.327,72	Varios	0,00
35.- Liga LEB Oro, temporada 2021 - 2022	***8566**	FUNDACION LUCENTUM BALONCESTO ALICANTE DE LA COMUNITAT VALENCIANA	25.647,03	Varios	0,00
35.- Liga EBA Baloncesto masculino, temporada 2021 - 2022	***8566**	FUNDACION LUCENTUM BALONCESTO ALICANTE DE LA COMUNITAT VALENCIANA	21.067,20	Varios	0,00

TRANSFERENCIAS Y SUBVENCIONES CONCEDIDAS

CARACTERÍSTICAS	NIF DEL PERCEPTOR	DENOMINACIÓN DEL PERCEPTOR	IMPORTE	FINALIDAD	REINTEGROS
33.- Liga Nacional Primera División femenina, temporada 2022	***2411**	CLUB DE VOLEIBOL DE SAN JUAN	7.327,72	Varios	0,00
30.- Ok Liga Bronce Hockey Patines, temporada 2021 - 2022	***6935**	PATIN ALCODIAM SALESIANO DE ALCOY	4.121,84	Varios	0,00
30.- Parlem OK Liga Hockey Patines, temporada 2021 - 2022	***6935**	PATIN ALCODIAM SALESIANO DE ALCOY	12.823,51	Varios	0,00
17.Unidad de Prevención Comunitaria e Intervención ante Nuevas Adicciones.	***0340**	AYUNTAMIENTO DE BENIJOFAR	1.061,30	Varios	0,00
18.Hablamos sobre adicción.	***0350**	AYUNTAMIENTO DE BENILLOBA	1.081,44	Varios	0,00
21.Escapa si puedes.	***0430**	AYUNTAMIENTO DE BIAR	1.081,44	Varios	0,00
41.Escola de pares i mares: Prevenció de conductes adictives.	***1380**	AYUNTAMIENTO DE EL VERGER	821,36	Varios	0,00
5.Taller formación uso adecuado tecnologías informáticas.	***0100**	AYUNTAMIENTO DE ALFAFARA	951,40	Varios	0,00
CONV. SUBV. AYTOS. PARA ELABORACIÓN Y EVALUACIÓN DE PLANES DE IGUALDAD, 2022.	***0003**	E.A.T.I.M. DE JESUS POBRE	1.753,68	Varios	0,00
CONV. SUBV. AYTOS. PARA ELABORACIÓN Y EVALUACIÓN DE PLANES DE IGUALDAD, 2022.	***0640**	AYUNTAMIENTO DE DOLORES	2.444,20	Varios	0,00

TRANSFERENCIAS Y SUBVENCIONES CONCEDIDAS

CARACTERÍSTICAS	NIF DEL PERCEPTOR	DENOMINACIÓN DEL PERCEPTOR	IMPORTE	FINALIDAD	REINTEGROS
CONV. SUBV. AYTOS. PARA ELABORACIÓN Y EVALUACIÓN DE PLANES DE IGUALDAD, 2022.	***0020**	AYUNTAMIENTO DE AGOST	2.783,00	Varios	0,00
CONV. SUBV. AYTOS. PARA ELABORACIÓN Y EVALUACIÓN DE PLANES DE IGUALDAD, 2022.	***0460**	AYUNTAMIENTO DE BUSOT	2.667,08	Varios	0,00
91.Prevención de conductas adictivas.	***0830**	AYUNTAMIENTO DE XIXONA	1.341,52	Varios	0,00
37.Formación con familias y formación con escolares adolescentes en el uso adecuado de las nuevas tecnologías y la	***0630**	AYUNTAMIENTO DE DENIA	1.081,44	Varios	0,00
11. CURSO DE ALIMENTACIÓN SALUDABLE EN ACCIÓN	***7283**	ASOCIACION DE JUBILADOS Y PENSIONISTAS SAN FRANCESC UDP DE B	1.393,88	Varios	0,00
40. GIMNASIA DE MANTENIMIENTO	***9364**	ASOCIACIÓN DE JUBILADOS Y PENSIONISTAS DE GAIANES	1.393,88	Varios	0,00
36- Atención psicológica: orientación, información y asesoramiento	***9467**	ASOC DE NOVELDA DE AYUDA A PERSONAS CON CANCER	6.706,48	Varios	0,00
3- Apoyo psicosocial a la red familiar en fase de duelo	***3639**	SOLC - ASSOCIACIO D'AJUDA EN EL TRACTAMENT DEL CANCER L'ALCOIA-EL COMTAT	5.926,48	Varios	0,00
70- Fomento de la inclusión social: Terapia ocupacional	***7130**	ASOC. FAMILIAS CON PERSONAS DISCAPACITADAS PSIQUICAS DE ELCHE ANOA-ELX	4.678,98	Varios	0,00
22- Servicio de información, orientación y asesoramiento a personas afectadas de Parkinson y familiares	***5709**	ASOC PARKINSON ELCHE	3.984,30	Varios	0,00

EXCMA. DIPUTACION PROVINCIAL
DE ALICANTE
C.I.F. P0300000-G

TRANSFERENCIAS Y SUBVENCIONES CONCEDIDAS

CARACTERÍSTICAS	NIF DEL PERCEPTOR	DENOMINACIÓN DEL PERCEPTOR	IMPORTE	FINALIDAD	REINTEGROS
105. TALLER DE SALUD	***9768**	Associacio de Jubilats Vall de Gallinera	1.393,88	Varios	0,00
SUBVENCIÓN AL AYTO. DE JÁVEA PARA PRESTACIONES POR ACOGIDA A REFUGIADOS UCRANIANOS.	***0820**	AYUNTAMIENTO DE JAVEA	99.500,00	Varios	0,00
9- Atención social para personas con Espina Bífida y otras discapacidades de la Provincia de Alicante	***1599**	ASOCIACION ESPINA BIFIDA E HIDROCEFALIA DE ALICANTE	6.076,48	Varios	0,00
71- Por un futuro sin límites	***4417**	ASOCIACION DE DISCAPACITADOS PSIQUICOS LIMITES Y LIGEROS - TAMARIT	5.476,48	Varios	0,00
82- Proyecto de vida: "Apoyo terapéutico continuado"	***3796**	ADIS ASOC DE PERSONAS CON DIVERSIDAD FUNCIONAL	8.191,48	Varios	0,00
20-Celebración Día de la Pilota Valenciana, agosto de 2022	***0360**	AYUNTAMIENTO DE BENILLUP	3.500,00	Varios	0,00
5-Partida de Pilota Valenciana. Fiestas; septiembre de 2022	***1310**	AYUNTAMIENTO DE TORMOS	1.958,48	Varios	0,00
17-Partida Pilota Valenciana Fiestas Patronales, agosto de 2022	***1140**	AYUNTAMIENTO DE LA ROMANA	1.958,48	Varios	0,00
Correfocs. Convoc Fomento del valenciano	***0290**	AYUNTAMIENTO DE BENIGEMBLA	2.000,00	Varios	0,00
Música y bailes tradicionales en fiesta de Sant Blai 2022. Convoc Fomento del valenciano	***1060**	AYUNTAMIENTO DE PLANES	2.000,00	Varios	0,00

TRANSFERENCIAS Y SUBVENCIONES CONCEDIDAS

CARACTERÍSTICAS	NIF DEL PERCEPTOR	DENOMINACIÓN DEL PERCEPTOR	IMPORTE	FINALIDAD	REINTEGROS
Obra teatral musical infantil en valenciano. Convoc Fomento del valenciano	***1110**	AYUNTAMIENTO DE REDOVAN	1.355,20	Varios	0,00
Correfoc. Convoc Fomento del valenciano	***1150**	AYUNTAMIENTO DE SAGRA	2.000,00	Varios	0,00
Correfoc. Convoc Fomento del valenciano	***1310**	AYUNTAMIENTO DE TORMOS	2.000,00	Varios	0,00
Concierto didáctico escolar. Convoc. Musicales y escénicas L2	***0150**	AYUNTAMIENTO DE ALMORADI	2.000,00	Varios	0,00
67 II Egyptian Race Vila de Muro, junio de 2022	***0920**	AYUNTAMIENTO DE MURO DE ALCOY	624,10	Varios	0,00
97 Diversas Actividades Deportivas, temporada 2021-2022	***1330**	AYUNTAMIENTO DE TORREVIEJA	1.040,15	Varios	0,00
47 Torneos de Futbito y Pelota Valenciana, agosto de 2022	***0680**	AYUNTAMIENTO DE FAMORCA	349,69	Varios	0,00
"Aires latinos" Festival de música sudamericana. Convoc. Musicales y escénicas L1	***0220**	AYUNTAMIENTO DE BENASAU	4.388,97	Varios	0,00
58 Campeonato de Natación, agosto 2022	***1140**	AYUNTAMIENTO DE LA ROMANA	499,28	Varios	0,00
Concierto orquesta de pols i pua. Convoc. Musicales y escénicas L1	***0270**	AYUNTAMIENTO DE BENIARDA	3.000,00	Varios	0,00

EXCMA. DIPUTACION PROVINCIAL
DE ALICANTE
C.I.F. P0300000-G

TRANSFERENCIAS Y SUBVENCIONES CONCEDIDAS

CARACTERÍSTICAS	NIF DEL PERCEPTOR	DENOMINACIÓN DEL PERCEPTOR	IMPORTE	FINALIDAD	REINTEGROS
Representación teatral itinerante. Convoc. Musicales y escénicas L2	***0290**	AYUNTAMIENTO DE BENIGEMBLA	2.000,00	Varios	0,00
Diseño, maquetación e impresión de folletos culturales sobre la BIMAU. Convoc. Musicales y escénicas L3	***0290**	AYUNTAMIENTO DE BENIGEMBLA	3.000,00	Varios	0,00
Festival de cine infantil "Pequecinema". Convoc. Musicales y escénicas L2	***0420**	AYUNTAMIENTO DE BENITACHELL	2.000,00	Varios	0,00
Diseño, maquetac. e impres. "Revista cultural y fiestas en honor a S.Bertomeu i els Sants de la Pedra"	***0510**	AYUNTAMIENTO DE CAMPO DE MIRRA	3.000,00	Varios	0,00
64-1 Escuela Deportiva, julio 2022	***0730**	AYUNTAMIENTO DE GORGA	2.600,00	Varios	0,00
5-1 Aquagym, julio-agosto 2022	***0060**	AYUNTAMIENTO DE ALCALALI	778,89	Varios	0,00
Espectáculo circense verano 2022. Convoc. Musicales y escénicas L2	***0540**	AYUNTAMIENTO DE CASTELL DE CASTELLS	3.000,00	Varios	0,00
5-2 Natación, julio-agosto 2022	***0060**	AYUNTAMIENTO DE ALCALALI	1.133,94	Varios	0,00
Concierto Revetla musical. Convoc. Musicales y escénicas L1	***0710**	AYUNTAMIENTO DE GATA DE GORGOS	4.000,00	Varios	0,00
La Vetladeta 2022. Convoc. Musicales y escénicas L1	***0970**	AYUNTAMIENTO DE ORBA	3.000,00	Varios	0,00

EXCMA. DIPUTACION PROVINCIAL
DE ALICANTE
C.I.F. P0300000-G

TRANSFERENCIAS Y SUBVENCIONES CONCEDIDAS

CARACTERÍSTICAS	NIF DEL PERCEPTOR	DENOMINACIÓN DEL PERCEPTOR	IMPORTE	FINALIDAD	REINTEGROS
Festival musical y artes escénicas "Concerts d'estiu 2022". Convoc. Musicales y escénicas L1	***1040**	AYUNTAMIENTO DE PETRER	5.000,00	Varios	0,00
Actuación musical verano 2022. Convoc. Musicales y escénicas L1	***0600**	AYUNTAMIENTO DE CUATRETONDETA	4.500,00	Varios	0,00
Representación teatral para público infantil verano 2022. Convoc. Musicales y escénicas L2	***0600**	AYUNTAMIENTO DE CUATRETONDETA	3.000,00	Varios	0,00
205. PLAN DE AYUDAS A CLUBES PAC 2022	***9456**	CLUB BADMINTON SHUTTLE LA NUCIA	1.428,00	Varios	0,00
116. PLAN DE AYUDAS A CLUBES PAC 2022	***0595**	CLUB DE CAZA Y TIRO LA MODERNA CONTESTANA	913,50	Varios	0,00
273. PLAN DE AYUDAS A CLUBES PAC 2022	***6735**	CLUB CICLISTA LA VILA JOIOSA	1.346,75	Varios	0,00
83. PLAN DE AYUDAS A CLUBES PAC 2022	***9122**	CLUB DEPORTIVO LOPE DE VEGA	1.751,50	Varios	0,00
141. PLAN DE AYUDAS A CLUBES PAC 2022	***2932**	FEDER. D' ESPORTS DE MUNTANYA I ESCALADA CMTAT. VALENCIANA	1.746,75	Varios	0,00
279. PLAN DE AYUDAS A CLUBES PAC 2022	***5009**	CLUB ATLETISMO PROMESAS VILLENA	1.299,25	Varios	0,00
5. PLAN DE AYUDAS A CLUBES PAC 2022	***2957**	CLUB VOLEYBOL OLYMPIA ALBATERA	1.451,75	Varios	0,00

EXCMA. DIPUTACION PROVINCIAL DE ALICANTE
C.I.F. P0300000-G

TRANSFERENCIAS Y SUBVENCIONES CONCEDIDAS

CARACTERÍSTICAS	NIF DEL PERCEPTOR	DENOMINACIÓN DEL PERCEPTOR	IMPORTE	FINALIDAD	REINTEGROS
250. PLAN DE AYUDAS A CLUBES PAC 2022	***4101**	GRUPO DE MONTAÑA DE SAX	780,50	Varios	0,00
131. PLAN DE AYUDAS A CLUBES PAC 2022	***2503**	PEÑA CICLISTA DE DOLORES	761,50	Varios	0,00
CONV. SUBV. A ENTIDADES S/F LUCRO PARA LA IGUALDAD DE OPORTUNIDADES Y LA PREVENCIÓN	***0972**	UNION PROVINCIAL DE ASOCIACIONES PRO-MINUSVALIDOS SIQUICOS	1.979,67	Varios	0,00
CONV. SUBV. AYTOS. PARA ELABORACIÓN Y EVALUACIÓN DE PLANES DE IGUALDAD, 2022.	***0060**	AYUNTAMIENTO DE ALCALALI	2.667,08	Varios	0,00
CONV. SUBV. AYTOS. PARA ELABORACIÓN Y EVALUACIÓN DE PLANES DE IGUALDAD, 2022.	***0350**	AYUNTAMIENTO DE BENILLOBA	1.922,69	Varios	0,00
AMPLIACIÓN CRÉDITO CONV. SUBV. AYTOS. PLANES DE IGUALDAD 2022.	***1240**	AYUNTAMIENTO DE SELLA	1.922,69	Varios	0,00
29.Proyecto de prevención de conductas adictivas.	***0530**	AYUNTAMIENTO DE CASTALLA	1.081,44	Varios	0,00
72.Parlem sobre adicció.	***1030**	AYUNTAMIENTO DE PENAGUILA	951,40	Varios	0,00
90.La vida no está en la pantalla.	***0810**	AYUNTAMIENTO DE XALO	1.081,44	Varios	0,00
Gastos personal para la exhibición de sus colecciones, de la Convocatoria de Museo y colecciones museográficas 2022	***0970**	AYUNTAMIENTO DE ORBA	5.461,56	Varios	0,00

EXCMA. DIPUTACION PROVINCIAL
DE ALICANTE
C.I.F. P0300000-G

TRANSFERENCIAS Y SUBVENCIONES CONCEDIDAS

CARACTERÍSTICAS	NIF DEL PERCEPTOR	DENOMINACIÓN DEL PERCEPTOR	IMPORTE	FINALIDAD	REINTEGROS
SUBV. A AYUNTAMIENTOS PARA ACTIVIDADES EN MATERIA DE TRANSPARENCIA: ÁMBITO	***0550**	AYUNTAMIENTO DE CATRAL	3.000,00	Varios	0,00
SUBV. A AYUNTAMIENTOS PARA ACTIVIDADES EN MATERIA DE TRANSPARENCIA: ÁMBITO	***0550**	AYUNTAMIENTO DE CATRAL	2.700,00	Varios	0,00
72. PLAN DE AYUDAS A CLUBES PAC 2022	***3094**	CLUB DEPORTIVO TRIASPE	1.280,25	Varios	0,00
98.- Sector Campeonato de España de Balonmano juvenil masculino, abril de 2022. PAEVEI 2022	***7029**	FUNDACION BALONMANO AGUSTINOS ALICANTE DE LA COMUNIDAD VALENCIANA	2.100,00	Varios	0,00
85.- Torneig de Pilota Valenciana a Palma Villa de La Nucía, 1 septiembre a 14 de noviembre 2022. PAEVEI 2022	***9011**	CLUB DE PILOTA VALENCIANA LA NUCIA	1.200,00	Varios	0,00
76.- Torneo Fútbol femenino CUP, septiembre de 2022. PAEVEI 2022	***7888**	CLUB FUTBOL INDEPENDIENTE ALICANTE	5.500,00	Varios	0,00
57. EXCURSIONES AFAE	***4292**	ASOCIACION DE FAMILIARES DE PERSONAS CON ALZHEIMER DE ELCHE - AFAE	816,00	Varios	0,00
101 Plan +Deporte. Pego. Pista de pádel. Abono subv. cert. 1 final	***1020**	AYUNTAMIENTO DE PEGO	48.395,04	Varios	0,00
64. Abono subvención PAMED 2022. 1 tatami para artes marciales	***1090**	AYUNTAMIENTO DE RAFAL	2.092,03	Varios	0,00
23. Abono subvención PAMED 2022. 6 bancos y desfribrilador	***0350**	AYUNTAMIENTO DE BENILLOBA	2.070,96	Varios	0,00

TRANSFERENCIAS Y SUBVENCIONES CONCEDIDAS

CARACTERÍSTICAS	NIF DEL PERCEPTOR	DENOMINACIÓN DEL PERCEPTOR	IMPORTE	FINALIDAD	REINTEGROS
3. Abono subvención PAMED 2022. 1 rack jaula sentadillas; 1 banco reg; 1 banco press; 1 cajón pilometría; 1 juego	***0040**	AYUNTAMIENTO DE AIGÜES	2.360,24	Varios	0,00
68. Abono subvención PAMED 2022. 1 banco inclinado; 1 banco hiperextensiones; 4 sets discos caucho	***0000**	AYUNTAMIENTO DE SAN ISIDRO	2.360,24	Varios	0,00
55. Abono subvención PAMED 2022. 1 juego soportes con ruedas para canastas minibasket	***0840**	AYUNTAMIENTO DE LORCHA	2.999,99	Varios	0,00
40. Abono subvención PAMED 2022. 2 juego porterías fútbol sala	***0003**	E.A.T.I.M. DE JESUS POBRE	2.682,09	Varios	0,00
69. Abono subvención PAMED 2022. 1 circuito gimnasia biosaludable	***1170**	AYUNTAMIENTO DE SANET Y NEGRALS	2.500,00	Varios	0,00
39. Abono subvención PAMED 2022. 2 postes;3 postes;1 red protección;1red protección; 4 protectores; 4 protectores	***0001**	E.A.T.I.M. LA XARA	2.413,88	Varios	0,00
Equipo de climatización para casa cultura	***1300**	AJUNTAMENT DE TOLLOS	8.954,00	Varios	0,00
Equipo climatización para Centro Cultural	***0360**	AYUNTAMIENTO DE BENILLUP	7.000,00	Varios	0,00
Festival Internacional de Guitarra José Tomás, Villa de Petrer 2022, subvención especial relieve 2022	***1040**	AYUNTAMIENTO DE PETRER	7.900,00	Varios	0,00
27. Abono subvención PAMED 2022. 1 bicicleta reclinada semiprofesional; 1 elíptica BH	***0390**	AYUNTAMIENTO DE BENIMASSOT	2.920,94	Varios	0,00

EXCMA. DIPUTACION PROVINCIAL
DE ALICANTE
C.I.F. P0300000-G

TRANSFERENCIAS Y SUBVENCIONES CONCEDIDAS

CARACTERÍSTICAS	NIF DEL PERCEPTOR	DENOMINACIÓN DEL PERCEPTOR	IMPORTE	FINALIDAD	REINTEGROS
Subvención a la REDACCIÓN DEL PROYECTO - 2020.PLA.138_EL VERGER	***1380**	AYUNTAMIENTO DE EL VERGER	11.798,56	Varios	0,00
Oblligación pago línea 1711 plan +cerca Ayuntamiento Xixona	***0830**	AYUNTAMIENTO DE XIXONA	56.333,96	Varios	0,00
Obligación pago línea 3231 plan + cerca Xixona	***0830**	AYUNTAMIENTO DE XIXONA	73.861,84	Varios	0,00
Obligación pago línea 3321 plan +cerca Ayuntamiento Xixona	***0830**	AYUNTAMIENTO DE XIXONA	32.259,25	Varios	0,00
Obligación pago línea 3421 plan +cerca Ayuntamiento Xixona	***0830**	AYUNTAMIENTO DE XIXONA	100.571,95	Varios	0,00
25-Abono subv PACPASI 2022 - UCN Woman in Bike, del 15 marzo al 1 de octubre de 2022	***5321**	CLUB UNION CICLISTA NOVELDA	615,00	Varios	0,00
88.Escapa si puedes.	***1290**	AYUNTAMIENTO DE TIBI	1.081,44	Varios	0,00
SUBVENCIÓN DINERARIA AL AYUNTAMIENTO DE FAGECA: REDACCIÓN DEL PLAN DIRECTOR Y	***0670**	AYUNTAMIENTO DE FAGECA	3.749,79	Varios	0,00
89. PLAN DE AYUDAS A CLUBES PAC 2022	***6685**	CLUB VOLEIBOL BENISSA	1.418,50	Varios	0,00
224. PLAN DE AYUDAS A CLUBES PAC 2022	***4994**	CLUB NATACIÓN H2CROL	837,50	Varios	0,00

EXCMA. DIPUTACION PROVINCIAL
DE ALICANTE
C.I.F. P0300000-G

TRANSFERENCIAS Y SUBVENCIONES CONCEDIDAS

CARACTERÍSTICAS	NIF DEL PERCEPTOR	DENOMINACIÓN DEL PERCEPTOR	IMPORTE	FINALIDAD	REINTEGROS
AMPLIACIÓN CRÉDITO CONV. SUBV. AYTOS. PLANES DE IGUALDAD 2022.	***1310**	AYUNTAMIENTO DE TORMOS	1.306,80	Varios	0,00
44.Treballem en prevenció als coles y raco de mares y pares.	***0690**	AYUNTAMIENTO DE FINESTRAT	630,00	Varios	0,00
61.Escola de pares i mares: prevenció de conductes adictives.	***0910**	AYUNTAMIENTO DE MURLA	773,80	Varios	0,00
ACTUACIÓN DEL ENSEMBLE DE SAXOFONES DE ALICANTE DE LA ASOC. CULT. MUSICA DE HOY EN	***0600**	AYUNTAMIENTO DE CUATRETONDETA	2.900,00	Varios	0,00
ACTUACIÓN DEL GRUP DE DOLÇAINERS "LA DEGOLLÀ" EN QUATRETONDETA-34_L3. CONV.	***0600**	AYUNTAMIENTO DE CUATRETONDETA	800,00	Varios	0,00
ACTUACIÓN DE LA ASOCIACIÓN AMIGOS DE LA ORQUESTA SINFÓNICA TEATRO CASTELAR DE ELDA EN	***0660**	AYUNTAMIENTO DE ELDA	4.500,00	Varios	0,00
ACTUACIÓN DE LA COLLETA DEL VERGER (ESPAI DE MUSICA JOVE DEL VERGER) EN SANET Y	***1170**	AYUNTAMIENTO DE SANET Y NEGRALS	800,00	Varios	0,00
SALUBRIDAD PUBLICA Y BIENESTAR ANIMAL -LINEA SUB.2 - TRATAMIENTO CONTROL DE DIPTEROS AYTO.	***1150**	AYUNTAMIENTO DE SAGRA	1.258,40	Varios	0,00
SERVICIO DE CONSERVACIÓN Y MANTENIMIENTO DE ZONAS VERDES SEPTIEMBRE 2022 - FACTURA NO.	***9898**	STV GESTION, SL - FORESMA, S.A., U.T.E.	45.660,21	Varios	0,00
SUBVENCIÓN AL AYUNTAMIENTO DE ALICANTE PARA PRESTACIONES SOCIALES POR COVID-19.	***0140**	AYUNTAMIENTO DE ALICANTE	714.578,00	Varios	0,00

EXCMA. DIPUTACION PROVINCIAL
DE ALICANTE
C.I.F. P0300000-G

TRANSFERENCIAS Y SUBVENCIONES CONCEDIDAS

CARACTERÍSTICAS	NIF DEL PERCEPTOR	DENOMINACIÓN DEL PERCEPTOR	IMPORTE	FINALIDAD	REINTEGROS
SUBVENCIÓN AL AYTO. DE ALICANTE PARA ACOGIMIENTO A REFUGIADOS UCRANIANOS.	***0140**	AYUNTAMIENTO DE ALICANTE	500.204,00	Varios	0,00
SUBVENCIÓN AL AYTO. DE BANYERES DE MARIOLA PARA PRESTACIONES SOCIALES POR COVID-19.	***0210**	AYUNTAMIENTO DE BANYERES DE MARIOLA	27.600,00	Varios	0,00
SUBVENCIÓN AL AYTO. DE BANYERES DE MARIOLA PARA POBREZA ENERGÉTICA Y ACOGIDA A	***0210**	AYUNTAMIENTO DE BANYERES DE MARIOLA	3.490,00	Varios	0,00
101.- 3ª Jornada Prom. Kárate Alicante. Ciclos trofeos promoción 21/22, 20 nov 2021 al 12 de feb. PAEVEI 2022	***3919**	FEDERACIÓN DE KARATE Y D.A. DE LA COMUNIDAD VALENCIANA	2.100,00	Varios	0,00
81.- Campeonato Regional Palomos Deportivos Dolores, abril de 2022. PAEVEI 2022	***5850**	FEDERACIO DE COLOMBICULTURA DE LA COMUNITAT VALENCIANA	4.200,00	Varios	0,00
AMPLIACIÓN CRÉDITO CONV. SUBV. AYTOS. PLANES DE IGUALDAD 2022.	***1400**	AYUNTAMIENTO DE VILLENA	2.565,59	Varios	0,00
CONV. SUBV. AYTOS. PARA ELABORACIÓN Y EVALUACIÓN DE PLANES DE IGUALDAD, 2022.	***0340**	AYUNTAMIENTO DE BENIJOFAR	2.190,09	Varios	0,00
CONV. SUBV. AYTOS. PARA ELABORACIÓN Y EVALUACIÓN DE PLANES DE IGUALDAD, 2022.	***0060**	ENTIDAD LOCAL MENOR LA LLOSA DE CAMACHO	1.922,69	Varios	0,00
CONV. SUBV. A ENTIDADES S/F LUCRO PARA LA IGUALDAD DE OPORTUNIDADES Y LA PREVENCIÓN	***7526**	INTEGRA-T (DISCAPACITADOS PSIQUICOS LIMITE) DE ELCHE Y COMARCA	2.069,29	Varios	0,00
CONV. SUBV. A ENTIDADES S/F LUCRO PARA LA IGUALDAD DE OPORTUNIDADES Y LA PREVENCIÓN	***5234**	ASOC DE DISMINUIDOS DE ALMORADI	1.531,58	Varios	0,00

EXCMA. DIPUTACION PROVINCIAL
DE ALICANTE
C.I.F. P0300000-G

TRANSFERENCIAS Y SUBVENCIONES CONCEDIDAS

CARACTERÍSTICAS	NIF DEL PERCEPTOR	DENOMINACIÓN DEL PERCEPTOR	IMPORTE	FINALIDAD	REINTEGROS
AMPLIACIÓN CRÉDITO CONV. SUBV. MANC. PARA IGUALDAD DE OPORTUNIDADES Y PREVENCIÓN DE	***0001**	MANCOMUNIDAD PARA LA PRESTACION DE SERVICIOS "BAJO SEGURA".	3.000,00	Varios	0,00
3-Abono subv PACPASI 2022 - Divercesto, 2 de noviembre de 2021 a 1 octubre de 2022	***8566**	FUNDACION LUCENTUM BALONCESTO ALICANTE DE LA COMUNITAT VALENCIANA	861,00	Varios	0,00
59. PROGRAMA DE INCLUSIÓN SOCIAL A TRAVÉS DE MUSEOS: "REMINISCENCIAS, ARTE Y CULTURA	***7864**	ASOC. FAMILIARES Y AMIGOS ENFERMOS ALZHEIMER DE ALICANTE	1.300,00	Varios	0,00
60. SALIDAS CULTURALES INTEGRADORAS	***0578**	ASOC PARALITICOS CEREBRALES DE ALICANTE	975,00	Varios	0,00
64. OCIO Y TIEMPO LIBRE EN ENTORNO COMUNITARIO	***9979**	ASOCIACIÓN DE FAMILIARES Y PERSONAS CON ENFERMEDAD MENTAL GRAVE DE LA PROVINCIA DE ALICANTE "ASFEME"	1.280,00	Varios	0,00
12. VISITA GUIADA AL OCEANOGRÀFIC DE VALÈNCIA	***1132**	ASOCIACION DE ESCLEROSIS MULTIPLE DE ALICANTE	450,00	Varios	0,00
50. PROMOCIÓN DE LA CONVIVENCIA A TRAVÉS DEL OCIO Y EL TIEMPO LIBRE	***0997**	FUNDACION SAN FRANCISCO DE BORJA PARA PERSONAS CON DISCAPACIDAD INTELECTUAL	1.282,10	Varios	0,00
94. OCIO SALUDABLE ALCCOIRIS	***1570**	ALCCOIRIS (ASOC LOCAL CONTRA EL CANCER ONIL IRIS)	1.001,00	Varios	0,00
10. OCIO Y RESPIRO FAMILIAR	***0977**	ASOCIACION ALICANTINA SINDROME DE DOWN	1.120,00	Varios	0,00
Convocatoria beca de formación mes octubre ,en Gestión Cultural en el Área de Cultura, anualidad 2022.	***3238**	BAUTISTA FERNANDEZ, AMANDA	800,00	Varios	0,00

EXCMA. DIPUTACION PROVINCIAL
DE ALICANTE
C.I.F. P0300000-G

TRANSFERENCIAS Y SUBVENCIONES CONCEDIDAS

CARACTERÍSTICAS	NIF DEL PERCEPTOR	DENOMINACIÓN DEL PERCEPTOR	IMPORTE	FINALIDAD	REINTEGROS
BECA DE FORMACIÓN EN RESTAURACIÓN DE BELLAS ARTES PRORROGA MIRIAM SANSANO	***8931**	SANSANO PALAZON, MIRIAM	800,00	Varios	0,00
BECA MUSEOGRAFIA PRORROGA ANNA RIPOLL BARDISA MES DE OCTUBRE	***9693**	RIPOLL BARDISA, ANNA	800,00	Varios	0,00
BECA MUSEOGRAFIA 2022 ALICIA Mª LAUDE PEREZ MES OCTUBRE	***9557**	LAUDE PEREZ, ALICIA MARIA	800,00	Varios	0,00
Prórroga beca de formación en gestión de tesorería de las EELL octubre 2022	***8261**	RUIZ VALERA, VICENTE	800,00	Varios	0,00
Beca de formación en gestión de tesorería de las EELL Octubre 2022	***8864**	NUÑEZ ALCARAZ, CLARA	800,00	Varios	0,00
19os PREMIOS PROVINCIALES DE LA JUVENTUD. 1er Premio, dotado con 1.000 euros y trofeo conmemorativo:	***5720**	ALVADO CABRERA, EUGENIA	1.000,00	Varios	0,00
19os PREMIOS PROVINCIALES DE LA JUVENTUD.	***7265**	MARIN GILABERT, TIRSO	700,00	Varios	0,00
19os PREMIOS PROVINCIALES DE LA JUVENTUD. 3º PREMIO FOTOGRAFÍA ORIGINAL.	***8566**	PONZO PAPI, MONICA	300,00	Varios	0,00
19os PREMIOS PROVINCIALES DE LA JUVENTUD. 2 PREMIO TRABAJO MUSICAL SOLISTA.	***4686**	GARCÍA BURGUETE, LUIS	800,00	Varios	0,00
19os PREMIOS PROVINCIALES DE LA JUVENTUD. 1 PREMIO TRABAJO MUSICAL SOLISTA	***6715**	RODRIGUEZ CAÑESTRO, GABRIEL	1.100,00	Varios	0,00

TRANSFERENCIAS Y SUBVENCIONES CONCEDIDAS

CARACTERÍSTICAS	NIF DEL PERCEPTOR	DENOMINACIÓN DEL PERCEPTOR	IMPORTE	FINALIDAD	REINTEGROS
19os PREMIOS PROVINCIALES DE LA JUVENTUD. 2º PREMIO TRABAJO MUSICAL GRUPO	***7605**	CASASOLA ALEPUZ, JORGE	360,00	Varios	0,00
CONVOCATORIA DE SUBVENCIONES A ASOCIACIONES Y ENTIDADES SIN FIN DE LUCRO DE FOMENTO DEL	***8048**	CORAZON EXPRES	1.333,21	Varios	0,00
subvención nominativa a la FUNDACIÓN PARA LA SALUD INFANTIL DE LA COMUNIDAD VALENCIANA 2022.	***2350**	FUNDACION PARA LA SALUD INFANTIL DE LA COMUNIDAD VALENCIANA	7.000,00	Varios	0,00
Subvención Nominativa FUNDACIÓN DHARMA: Proyecto Hilos para la vida 2022.	***7275**	FUNDACIÓN DHARMA	13.000,00	Varios	0,00
CONCIERTO DEL ENSEMBLE DE SAXOFONES DE ALICANTE DE LA ASOCIACIÓN CULTURAL MÚSICA DE	***0530**	AYUNTAMIENTO DE CASTALLA	2.900,00	Varios	0,00
CONVOCATORIA DE SUBVENCIONES A ASOCIACIONES Y ENTIDADES SIN FIN DE LUCRO DE FOMENTO DEL	***9274**	AODI ASOCIACIÓN DE OCIO OCUPACIONAL PARA PERSONAS CON DISCAPACIDAD INTELECTUAL	1.880,84	Varios	0,00
60.Con las drogas no te líes, Monforte 2022.	***0880**	AYUNTAMIENTO DE MONFORTE DEL CID	1.211,48	Varios	0,00
30.Escola de pares i mares. Prevenció de conductes adictives.	***0540**	AYUNTAMIENTO DE CASTELL DE CASTELLS	773,80	Varios	0,00
62.Talleres para la prevención.	***0920**	AYUNTAMIENTO DE MURO DE ALCOY	1.341,52	Varios	0,00
77.Prevención del consumo de alcohol entre adolescentes.	***1070**	AYUNTAMIENTO DE POLOP	1.000,00	Varios	0,00

EXCMA. DIPUTACION PROVINCIAL
DE ALICANTE
C.I.F. P0300000-G

TRANSFERENCIAS Y SUBVENCIONES CONCEDIDAS

CARACTERÍSTICAS	NIF DEL PERCEPTOR	DENOMINACIÓN DEL PERCEPTOR	IMPORTE	FINALIDAD	REINTEGROS
CONV. SUBV. AYTOS. PARA ELABORACIÓN Y EVALUACIÓN DE PLANES DE IGUALDAD, 2022.	***0200**	AYUNTAMIENTO DE BALONES	1.922,69	Varios	0,00
AMPLIACIÓN CRÉDITO CONV. SUBV. AYTOS. PLANES DE IGUALDAD 2022.	***0600**	AYUNTAMIENTO DE CUATRETONDETA	1.922,69	Varios	0,00
AMPLIACIÓN CRÉDITO CONV. SUBV. AYTOS. PLANES DE IGUALDAD 2022.	***0900**	AYUNTAMIENTO DE MUTXAMEL	1.855,17	Varios	0,00
CONV. SUBV. AYTOS. PARA ELABORACIÓN Y EVALUACIÓN DE PLANES DE IGUALDAD, 2022.	***0090**	AYUNTAMIENTO DE ALCOY	2.311,87	Varios	0,00
CONV. SUBV. AYTOS. PARA ELABORACIÓN Y EVALUACIÓN DE PLANES DE IGUALDAD, 2022.	***0260**	AYUNTAMIENTO DE BENIARBEIG	2.662,00	Varios	0,00
CONV. SUBV. AYTOS. PLANES DE IGUALDAD 2022.	***1320**	AYUNTAMIENTO DE LA TORRE DE LES MAÇANES	311,40	Varios	0,00
CONV. SUBV. AYTOS. PLANES DE IGUALDAD 2022.	***1320**	AYUNTAMIENTO DE LA TORRE DE LES MAÇANES	2.355,68	Varios	0,00
CONV. SUBV. A ENTIDADES S/F LUCRO PARA LA IGUALDAD DE OPORTUNIDADES Y LA PREVENCIÓN	***7028**	VA DE CUENTOS ASOC. PARA LA PROMOCION DE LA EDUCACIÓN EMOCIONAL Y LA LITERATURA INFANTIL	3.000,00	Varios	0,00
CONV. SUBV. MANCOMUNIDADES PARA IGUALDAD DE OPORTUNIDADES Y PREVENCIÓN DE LA VIOLENCIA DE	***0001**	MANCOMUNIDAD INTERMUNICIPAL VALL DEL POP	1.922,69	Varios	0,00
33. CLUB DE OCIO - EXCURSIONES Y VIAJES	***7785**	FUNDACIÓN SANAMENTE DE LA COMUNITAT VALENCIANA	1.300,00	Varios	0,00

TRANSFERENCIAS Y SUBVENCIONES CONCEDIDAS

CARACTERÍSTICAS	NIF DEL PERCEPTOR	DENOMINACIÓN DEL PERCEPTOR	IMPORTE	FINALIDAD	REINTEGROS
62. PROMOCIÓN DE LA CONVIVENCIA A TRAVÉS DEL OCIO Y TIEMPO LIBRE	***7845**	A.P.A. CENTRO OCUPACIONAL EL MOLINET	1.300,00	Varios	0,00
SUBVENCIÓN AL AYUNTAMIENTO DE MONFORTE DEL CID PARA SERVICIOS SOCIALES DE ATENCIÓN PRIMARIA.	***0880**	AYUNTAMIENTO DE MONFORTE DEL CID	157.913,00	Varios	0,00
Abono beca de formación en técnicas de archivo y gestión documental, mes de octubre 2022, según convocatoria	***2762**	DIAZ EXPOSITO, YERAY JOSE	800,00	Varios	0,00
Abono beca de formación en técnicas de archivo y gestión documental, mes de octubre 2022, según convocatoria	***6427**	BAEZA MURCIA, FRANCISCO IVAN	800,00	Varios	0,00
Abono beca de formación en técnicas de archivo y gestión documental, mes de octubre 2022, según convocatoria	***8776**	MATEO CANDELAS, ANDREA	800,00	Varios	0,00
PAGO CERT 1 A 4 OBRA 2020PLA173 VALL DE LAGUAR Habilitación Parcial de Local existente a "Llar dels Jubilats de	***1370**	AYUNTAMIENTO DE LA VALL DE LAGUAR	30.102,07	Varios	0,00
PAGO CERT 1 A 4 OBRA 2020PLA173 VALL DE LAGUAR Habilitación Parcial de Local existente a "Llar dels Jubilats de	***1370**	AYUNTAMIENTO DE LA VALL DE LAGUAR	9.369,09	Varios	0,00
PAGO CERT 1 A 5 ÚLTIMA 2020.CER.001 AGOST Mejoras de urb. del tramo final de la C/San Ignacio	***0020**	AYUNTAMIENTO DE AGOST	51.840,00	Varios	0,00
11. Abono subvención PAMED 2022. 1 mesa ping pong; 2 bancos mod 106; 2 bancos mod 107	***0010**	AYUNTAMIENTO DE L'ATZUBIA	2.400,00	Varios	0,00
58. Abono subvención PAMED 2022. 1 marcador fútbol digital	***0970**	AYUNTAMIENTO DE ORBA	2.413,88	Varios	0,00

EXCMA. DIPUTACION PROVINCIAL
DE ALICANTE
C.I.F. P0300000-G

TRANSFERENCIAS Y SUBVENCIONES CONCEDIDAS

CARACTERÍSTICAS	NIF DEL PERCEPTOR	DENOMINACIÓN DEL PERCEPTOR	IMPORTE	FINALIDAD	REINTEGROS
21-Abono subv PACNAU 2022 - Trainning Week Semana Santa, abril de 2022.	***5378**	CLUB DEPORTIVO ALICANTE PLAYA Y MAR	1.121,94	Varios	0,00
CONCERT DE "LA MARIA"	***1830**	GRUPO DE DANZAS DE AGRES	1.397,55	Varios	0,00
77.- Abono subv.SCAPE ROOM PARANORMAL PORTABLE Ayunt y Eatim, en materia de juventud 2022.	***0800**	AYUNTAMIENTO DE JACARILLA	1.538,52	Varios	0,00
60.- Abono subv.PROGRAMA DE OCIO Y TIEMPO LIBRE TALLER DE TEATRO" PARA JÓVENES Ayuntos., en materia de	***0640**	AYUNTAMIENTO DE DOLORES	1.797,56	Varios	0,00
131.-Abono subv.CELEBRACION DIA DE LA JUVENTUD .Conv. Ayuntamientos y E.A.T.I.M, en materia de juventud, 2022	***1340**	AYUNTAMIENTO DE LA VALL D'ALCALA	1.383,10	Varios	0,00
44.-Abono subv. EXCURSIONES: ACTIVIDADES DE OCIO AL AIRE LIBRE. Conv Ayunt y Eatim en materia de	***0460**	AYUNTAMIENTO DE BUSOT	1.693,94	Varios	0,00
ALQUILER CARPA, PUBLIC, ACTIV. COMP. FERIA COMERC. LOC. E ILUM. CAMPAÑA NAVIDAD 2021	***1020**	AYUNTAMIENTO DE PEGO	6.500,91	Varios	0,00
SUBV. AYTO. DOLORES PARA MINIMIZAR IMPACTO ECONÓMICO COVID-19	***0640**	AYUNTAMIENTO DE DOLORES	56.714,00	Varios	0,00
GASTOS DE ORGANIZACIÓN DEL PROYECTO "LA ERA DEL CAMBIO CUATRO PUNTO CERO	***0430**	AYUNTAMIENTO DE BIAR	5.000,00	Varios	0,00
Subvención a la REDACCIÓN DEL PROYECTO - 2022.CER.094_SENIJA	***1250**	AYUNTAMIENTO DE SENIJA	3.501,63	Varios	0,00

TRANSFERENCIAS Y SUBVENCIONES CONCEDIDAS

CARACTERÍSTICAS	NIF DEL PERCEPTOR	DENOMINACIÓN DEL PERCEPTOR	IMPORTE	FINALIDAD	REINTEGROS
Subvención a la REDACCIÓN DEL PROYECTO - 2020.CER.296_PINOSO	***1050**	AYUNTAMIENTO DE PINOSO	1.210,00	Varios	0,00
Subvención a la REDACCIÓN DEL PROYECTO - 2020.CER.001_AGOST	***0020**	AYUNTAMIENTO DE AGOST	2.151,26	Varios	0,00
Subvención a la REDACCIÓN DEL PROYECTO de la obra - 2020.CER.251_BENIMELI	***0400**	AYUNTAMIENTO DE BENIMELI	1.473,16	Varios	0,00
18. Abono subvención PAMED 2022. 2 mesas multijuego y 2 juegos mancuernas	***0280**	AYUNTAMIENTO DE BENIARRES	2.999,98	Varios	0,00
4. Abono subvención PAMED 2022. Equipos ejercicio fitnes: 1 cintura, 1 hockey, 1 escaladora	***0060**	AYUNTAMIENTO DE ALCALALI	2.413,88	Varios	0,00
29. Abono subvención PAMED 2022. 4 bancos vestuario; 1 desfibrilador; 4 porterías; 4 plataformas boss; 1	***0420**	AYUNTAMIENTO DE BENITACHELL	2.038,39	Varios	0,00
44. Abono subvención PAMED 2022. 2 porterías balonmano; 2 canastas fijas basket anti; 4 equipamiento doble	***0680**	AYUNTAMIENTO DE FAMORCA	2.989,27	Varios	0,00
67. Abono subvención PAMED 2022. 4 mesas antivandálicas exterior ajedrez	***1160**	AYUNTAMIENTO DE SALINAS	2.413,88	Varios	0,00
37. Abono subvención PAMED 2022. 1 marcador digital	***0610**	AYUNTAMIENTO DE DAYA NUEVA	2.413,88	Varios	0,00
ALQUILER ILUMINACION "FIRETES ARTESANALS"	***0030**	AYUNTAMIENTO DE AGRES	7.000,00	Varios	0,00

EXCMA. DIPUTACION PROVINCIAL
DE ALICANTE
C.I.F. P0300000-G

TRANSFERENCIAS Y SUBVENCIONES CONCEDIDAS

CARACTERÍSTICAS	NIF DEL PERCEPTOR	DENOMINACIÓN DEL PERCEPTOR	IMPORTE	FINALIDAD	REINTEGROS
ASISTENCIA TÉCNICA ORGANIZACIÓN IV FIRETA DEL COMERÇ, I L'ENCONOMIA LOCAL	***0220**	AYUNTAMIENTO DE BENASAU	7.999,31	Varios	0,00
ALQUILER STANDS, ILUMIN. Y ACTIV. COMPL. LIMIT. 30% PARA V FERIA DEL COMERCIO	***0250**	AYUNTAMIENTO DE BENFERRI	6.996,21	Varios	0,00
ASISTENCIA TÉCNICA ORGANIZ. MONTAJE, X MERCADO TRADICIONAL BENILLUP 2022	***0360**	AYUNTAMIENTO DE BENILLUP	8.000,00	Varios	0,00
ALQUILER STANDS, SONIDO, PUBLIC, PROMOC. PRODUCT., ACTIV. COMPL. IX FIRA D'ESTIU BIAR	***0430**	AYUNTAMIENTO DE BIAR	7.000,00	Varios	0,00
ASISTENCIA TÉCNICA PARA LA REALIZACIÓN Y MONTAJE DE LA FERIA DE OFICIOS	***0770**	AYUNTAMIENTO DE EL FONDÓ DE LES NEUS	4.379,92	Varios	0,00
ALQULER STANDS, PUBLIC., ILUMINAC. ACTIV. COMPLEM. LIMIT. 30%, FIRA SANT MIQUEL 2022	***0910**	AYUNTAMIENTO DE MURLA	4.835,50	Varios	0,00
ASISTENCIA TÉCN. ORGANIZACIÓN 7ª FERIA "ONIL ES MOSTRA" , ILUM. CAMPAÑA NAVIDAD 2021	***0960**	AYUNTAMIENTO DE ONIL	7.000,00	Varios	0,00
GASTOS ORGANIZACIÓN TALLERES DE COMPRENSIÓN DE LOS CERTIFICADOS ELECTRÓNICOS	***0550**	AYUNTAMIENTO DE CATRAL	4.050,00	Varios	0,00
GASTOS ORGANIZACIÓN ACCIONES EMPLEABILIDAD, EMPRENDIMIENTO Y CONSOLIDACIÓN PYME	***0780**	AYUNTAMIENTO DE HONDON DE LOS FRAILES	5.000,00	Varios	0,00
SUBV. AYTO. ELCHE CON DESTINO A MINIMIZAR EL IMPACTO COVID-19.	***0650**	AYUNTAMIENTO DE ELCHE	547.815,00	Varios	0,00

EXCMA. DIPUTACION PROVINCIAL
DE ALICANTE
C.I.F. P0300000-G

TRANSFERENCIAS Y SUBVENCIONES CONCEDIDAS

CARACTERÍSTICAS	NIF DEL PERCEPTOR	DENOMINACIÓN DEL PERCEPTOR	IMPORTE	FINALIDAD	REINTEGROS
SUBV. AYTO. PILAR DE LA HORADADA CON DESTINO A MINIMIZAR EL IMPACTO ECONÓMICO COVID-19.	***1420**	AYUNTAMIENTO DE PILAR DE LA HORADADA	103.639,85	Varios	0,00
SUBV. AYTO. VALL DE GALLINERA CON DESTINO A MINIMIZAR EL IMPACTO ECONÓMICO COVID-19.	***1360**	AYUNTAMIENTO DE VALL DE GALLINERA	11.610,00	Varios	0,00
ACTUACIÓN DE LA ORQUESTA PULSO I PUA LA MUNTANYA EN BENIFATO-3_L2. CONV. ORQUESTAS Y	***0330**	AYUNTAMIENTO DE BENIFATO	600,00	Varios	0,00
CAMPAÑA MYT 2022. 2º PERIODO. ACTUACIÓN "PASSACARRER" EN ELS POBLETS-109	***7077**	CANYA BADA COLLA DE DOLÇAINERS D'ONDARA	1.600,00	Varios	0,00
CAMPAÑA MYT 2022. 2º PERIODO. ACTUACIÓN "CONCERT DE MÚSICA PER DOLÇAINA I PERCUSIÓ" EN	***4440**	GRUPO DE DOLÇAINERS LA XAFIGA MURO DE ALCOY	1.710,00	Varios	0,00
CAMPAÑA MYT 2022. 2º PERIODO. ACTUACIÓN "ADRIÁN CARRATALÁ, LIVE" EN ELCHE-299	***3933**	CARRATALA IBAÑEZ, ADRIAN	412,50	Varios	0,00
Representación teatral verano 2022. Convoc musicales y escénicas L1	***0510**	AYUNTAMIENTO DE CAMPO DE MIRRA	2.369,00	Varios	0,00
ABONO SUBVENCIÓN NOMINATIVA A LA HERMANDAD DE SANTA CRUZ PARA EDICIÓN DEL LIBRO 75º	***5885**	HERMANDAD DE LA SANTA CRUZ	5.995,00	Varios	0,00
20-Abono subv PACNAU 2022 - Programa de Multideporte Náutico, julio y agosto de 2022.	***6620**	CLUB DEPORTIVO PARRES CENTER DE SANTA POLA	2.761,00	Varios	0,00
18- Abono subv PACNAU 2022 - Campeonato de España Velocidad, junio de 2022.	***6620**	CLUB DEPORTIVO PARRES CENTER DE SANTA POLA	1.297,38	Varios	0,00

EXCMA. DIPUTACION PROVINCIAL
DE ALICANTE
C.I.F. P0300000-G

TRANSFERENCIAS Y SUBVENCIONES CONCEDIDAS

CARACTERÍSTICAS	NIF DEL PERCEPTOR	DENOMINACIÓN DEL PERCEPTOR	IMPORTE	FINALIDAD	REINTEGROS
27-Abono subv PACPASI 202Proyecto equipo remo adaptado entrenamiento y competición, del 1 abril al 30 septiembre	***0508**	REAL CLUB NAUTICO TORREVIEJA	615,00	Varios	0,00
29.- Activ de mejora salud a través de la activ deportiva Correr en Época Post Pandemia, 1 abril-30 septbre 2022	***5744**	SOCA-RUN CLUB D´ESPORTS DE MUNTANYA	615,00	Varios	0,00
20-Abono subv PACPASI 2022 - Integración Social A Través del Deporte, 2 de noviembre de 2021 al 30 de junio 2022	***3222**	RACING SAN GABRIEL, A.D.O.	627,30	Varios	0,00
5 Esport en 3D d'Alcoi 2022, junio 2022	***0090**	AYUNTAMIENTO DE ALCOY	1.040,16	Varios	0,00
60 XIX Horas deportivas y "Volta a peu a les moreres", septiembre de 2022	***0170**	AYUNTAMIENTO DE L'ALQUERIA D'ASNAR	291,24	Varios	0,00
69 XXII Cursa Popular Ondara, mayo de 2022	***0950**	AYUNTAMIENTO DE ONDARA	624,10	Varios	0,00
19-Celebración Día de la Pilota Valenciana, agosto de 2022	***0390**	AYUNTAMIENTO DE BENIMASSOT	3.500,00	Varios	0,00
15-Partida de Llargues Hondón de los Frailes, agosto de 2022	***0780**	AYUNTAMIENTO DE HONDON DE LOS FRAILES	1.958,48	Varios	0,00
69 Escuelas Municipal de Natación, octubre 2021-junio 2022	***0790**	AYUNTAMIENTO DE IBI	6.999,55	Varios	0,00
34 Encuentro amistoso futbito Vall de Travadell 2022; agosto-septiembre 2022	***0360**	AYUNTAMIENTO DE BENILLUP	3.450,00	Varios	0,00

TRANSFERENCIAS Y SUBVENCIONES CONCEDIDAS

CARACTERÍSTICAS	NIF DEL PERCEPTOR	DENOMINACIÓN DEL PERCEPTOR	IMPORTE	FINALIDAD	REINTEGROS
60 Campus Multideporte, julio-agosto 2022	***0680**	AYUNTAMIENTO DE FAMORCA	3.500,00	Varios	0,00
27 Aquafitness, julio-agosto 2022	***0300**	AYUNTAMIENTO DE BENIDOLEIG	500,00	Varios	0,00
CONV. SUBV. A ENTIDADES S/F LUCRO PARA LA IGUALDAD DE OPORTUNIDADES Y LA PREVENCIÓN	***0363**	ASOCIACION DE MUJERES VECINALES DE ELCHE	2.150,00	Varios	0,00
CONV. SUBV. A ENTIDADES S/F LUCRO PARA LA IGUALDAD DE OPORTUNIDADES Y LA PREVENCIÓN	***1772**	ASOCIACION DE FAMILIARES DE ENFERMOS MENTALES DE ELDA, PETRER Y COMARCA	1.531,58	Varios	0,00
CONV. SUBV. A ENTIDADES S/F LUCRO PARA LA IGUALDAD DE OPORTUNIDADES Y LA PREVENCIÓN	***0602**	ASOCIACION PRO-DISMINUIDOS PSIQUICOS ELDA Y COMARCA	1.531,58	Varios	0,00
CONV. SUBV. A ENTIDADES S/F LUCRO PARA LA IGUALDAD DE OPORTUNIDADES Y LA PREVENCIÓN	***9897**	ASOCIACION GITANA ILICITANA DE CARRUS	1.979,67	Varios	0,00
AMPLIACIÓN CRÉDITO CONV. SUBV. AYTOS. PLANES DE IGUALDAD 2022.	***0810**	AYUNTAMIENTO DE XALO	2.159,75	Varios	0,00
CONV. SUBV. AYTOS. PARA ELABORACIÓN Y EVALUACIÓN DE PLANES DE IGUALDAD, 2022.	***0510**	AYUNTAMIENTO DE CAMPO DE MIRRA	1.900,00	Varios	0,00
CONV. SUBV. AYTOS. PARA ELABORACIÓN Y EVALUACIÓN DE PLANES DE IGUALDAD, 2022.	***0400**	AYUNTAMIENTO DE BENIMELI	2.420,00	Varios	0,00
CONV. SUBV. AYTOS. PARA ELABORACIÓN Y EVALUACIÓN DE PLANES DE IGUALDAD, 2022.	***0420**	AYUNTAMIENTO DE BENITACHELL	2.667,08	Varios	0,00

EXCMA. DIPUTACION PROVINCIAL
DE ALICANTE
C.I.F. P0300000-G

TRANSFERENCIAS Y SUBVENCIONES CONCEDIDAS

CARACTERÍSTICAS	NIF DEL PERCEPTOR	DENOMINACIÓN DEL PERCEPTOR	IMPORTE	FINALIDAD	REINTEGROS
CONV. SUBV. AYTOS. PARA ELABORACIÓN Y EVALUACIÓN DE PLANES DE IGUALDAD, 2022.	***0880**	AYUNTAMIENTO DE MONFORTE DEL CID	2.159,64	Varios	0,00
AMPLIACIÓN CRÉDITO CONV. SUBV. AYTOS. PLANES DE IGUALDAD 2022.	***1290**	AYUNTAMIENTO DE TIBI	1.922,69	Varios	0,00
Prestación II. 100% Concesión Subvención para la redacción y presentación de proyectos europeos,	***0030**	AYUNTAMIENTO DE AGRES	1.815,00	Varios	0,00
16.- Liga de Primera Nacional femenina, temporada 2021 - 2022	***7807**	CLUB BALONMANO EON ALICANTE	7.327,72	Varios	0,00
15.- Liga de 1ª División Nacional masculina, temporada 2021 - 2022	***4823**	CLUB DE TENIS DE MESA DE ALCOY	1.328,15	Varios	0,00
CAMPAÑA MYT 2022. 2º PERIODO. ACTUACIÓN "EL INVENTOR DE MAGIA" EN BENEIXAMA-305	***3933**	CARRATALA IBAÑEZ, ADRIAN	1.254,00	Varios	0,00
CAMPAÑA MYT 2022. 2º PERIODO. ACTUACIÓN "MARI POMPAS" EN ELDA-275	***0611**	LAGO GOMEZ, JOSE LUIS	660,00	Varios	0,00
143. PLAN DE AYUDAS A CLUBES PAC 2022	***2320**	RUGBI L'ALCUDIA CLUB ESPORTIU	1.727,75	Varios	0,00
101.- Abono subv. TRIBUT A LA MUSICA EN VALENCIA MALPARITS, en materia de juventud, anualidad 2022	***1030**	AYUNTAMIENTO DE PENAGUILA	1.434,90	Varios	0,00
102.- Abono subv. CURSO DE LENGUA DE SIGNOS, en materia de juventud, anualidad 2022	***1040**	AYUNTAMIENTO DE PETRER	1.849,36	Varios	0,00

EXCMA. DIPUTACION PROVINCIAL
DE ALICANTE
C.I.F. P0300000-G

TRANSFERENCIAS Y SUBVENCIONES CONCEDIDAS

CARACTERÍSTICAS	NIF DEL PERCEPTOR	DENOMINACIÓN DEL PERCEPTOR	IMPORTE	FINALIDAD	REINTEGROS
57.- Abono subv. FORMACIÓN "INICIACIÓN AL GRAFFITI CULTURAL" Ayuntamientos y Eatim, en materia de	***0610**	AYUNTAMIENTO DE DAYA NUEVA	2.108,40	Varios	0,00
45.-Abono subv. SCAPE ROOM PARA JOVENES. Conv Ayunt y Eatim en materia de juventud, 2022	***0490**	AYUNTAMIENTO DE CALLOSA DE SEGURA	1.797,56	Varios	0,00
PUBLIC., SONIDO, PROMO PRODUCT. LOCAL Y ACTIV. COMPLEM. LIMIT. 30% FIRA DE L'ESCALDÂ	***0003**	E.A.T.I.M. DE JESUS POBRE	6.946,47	Varios	0,00
ALQUILER CARPAS, ILUM "XALÒNIA 2022" Y ALQUILER ILUMINACIÓN NAVIDAD-REYES 2021	***0810**	AYUNTAMIENTO DE XALO	7.000,00	Varios	0,00
PAGO CERT 4 Y 5 ÚLT 2020.CER.217 ONIL: Acond.aceras y calzadas casco urbano y adecuación y mej.Pasaje	***0960**	AYUNTAMIENTO DE ONIL	28.342,79	Varios	0,00
Beca Comunicación Audiovisual OCTUBRE 2022.	***2769**	CASTELLO BOTELLA, IRENE	387,10	Varios	0,00
Beca Comunicación Audiovisual OCTUBRE 2022.	***2769**	CASTELLO BOTELLA, IRENE	412,90	Varios	0,00
Beca Comunicación Audiovisual OCTUBRE 2022.	***9010**	FERNANDEZ ESPLIGUERO, AIDA	800,00	Varios	0,00
BECA FORMACIÓN CONTROL INTERNO DE LA GESTIÓN ECONÓMICO-FINANCIERA	***7133**	BERENGUER CELMA, JOSE IGNACIO	800,00	Varios	0,00
Tratamiento de mejora de árbol monumental, t.m. de Biar. (Año 2022).	***0430**	AYUNTAMIENTO DE BIAR	6.000,00	Varios	0,00

EXCMA. DIPUTACION PROVINCIAL
DE ALICANTE
C.I.F. P0300000-G

TRANSFERENCIAS Y SUBVENCIONES CONCEDIDAS

CARACTERÍSTICAS	NIF DEL PERCEPTOR	DENOMINACIÓN DEL PERCEPTOR	IMPORTE	FINALIDAD	REINTEGROS
DIA DE LA DANSÀ	***9198**	GRUP DE DANSES PUNTA I TALO	1.365,00	Varios	0,00
23-Abono subv PACNAU 2022 - Programa de Multideporte Náutico, julio y agosto de 2022	***5378**	CLUB DEPORTIVO ALICANTE PLAYA Y MAR	2.865,00	Varios	0,00
45 Diverses Activitats Esportives Temporada 2021-2022	***1260**	AYUNTAMIENTO DE ELS POBLETS	499,28	Varios	0,00
100% subvención 1.- Redacción de los Planes. CONV. SUBV. AYTOS. REDACCIÓN PLANES/PROYECTOS	***0180**	AYUNTAMIENTO DE ALTEA	21.296,00	Varios	0,00
CAMPAÑA MYT 2022. 2º PERIODO. ACTUACIÓN "ESAS COSAS DEL QUERER" EN ALGORFA-292	***7223**	ASOCIACION CULTURAL ESCUELA DE ARTES ESCENICAS ADAN RODRIGUEZ	1.600,00	Varios	0,00
69. PROGRAMA DE CONVIVENCIA, PROMOCIÓN, OCIO Y TIEMPO LIBRE DEL CLUB DE OCIO Y CENTRO DE DÍA	***0672**	ASPANIAS ASOCIACION A FAVOR DE LAS PERSONAS CON DISCAPACIDAD INTELECTUAL DE ELCHE	950,00	Varios	0,00
52. EXCURSIONES DE VERANO EN CENTRO DE DÍA ALZHEIMER VILLENA	***1324**	ASOC FAMILIARES Y AMIGOS ENFERMOS ALZHEIMER VILLENA Y COMARC	1.300,00	Varios	0,00
81. SIN GÉNERO DE DUDAS	***1898**	ASOCIACION EL CEREZO DE VILLENA	1.292,50	Varios	0,00
79. "EL SITIO DE MI RECREO"	***1451**	ASOC. LABOR	1.100,00	Varios	0,00
102. VIAJES DE CONVIVENCIA	***5371**	ASOC. DE FMLS I AMICS DE MALALTS D'ALZHEIMER DE COCENTAINA I COMARCA	995,00	Varios	0,00

TRANSFERENCIAS Y SUBVENCIONES CONCEDIDAS

CARACTERÍSTICAS	NIF DEL PERCEPTOR	DENOMINACIÓN DEL PERCEPTOR	IMPORTE	FINALIDAD	REINTEGROS
CAMPAÑA MYT 2022. 2º PERIODO. ACTUACIÓN "PUFF, EL DRAGÓN MÁGICO" EN BENIARRÉS-217	***8472**	INMACULADA FERRER PEREZ	2.000,00	Varios	0,00
CAMPAÑA MYT 2022. 2º PERIODO. ACTUACIÓN "ME ESTÁS VOLVIENDO LOCO" EN BENIARDÀ-250	***1995**	ASOC EL GRAN JUEGO DEL TELON	1.800,00	Varios	0,00
12-Programa de Deporte Adaptado para personas con Discapacidad Intelectual, de 2 de noviembre de 2021 a octubre de	***7526**	INTEGRA-T (DISCAPACITADOS PSIQUICOS LIMITE) DE ELCHE Y COMARCA	2.229,29	Varios	0,00
2º PERIODO MYT. ACTUACIÓN "F" (EL LLIBRE DE LES CARES) GANADORA EVARIST GARCÍA 2017. EN XALÓ-312	***9086**	JAUME JOSEP COSTA I SOLER	1.025,42	Varios	0,00
2º PERIODO MYT. ACTUACIÓN "F" (EL LLIBRE DE LES CARES) GANADORA EVARIST GARCÍA 2017. EN XALÓ-312	***9086**	JAUME JOSEP COSTA I SOLER	558,58	Varios	0,00
CAMPAÑA MYT 2022. 2º PERIODO. ACTUACIÓN "LLETRA FERIDA 2.0" EN ALTEA-294	***3544**	LA DEPENDENT, S.L.	943,80	Varios	0,00
47. GIMNASIA DE MANTENIMIENTO	***7578**	ASOCIACION DE JUBILADOS DE LORCHA	1.393,88	Varios	0,00
112.-Abono subv JORNADAS CICLO CINE DE VERANO, Conv. Aytos. y EATIM en materia de juventud, anualidad	***1130**	AYUNTAMIENTO DE ROJALES	1.797,00	Varios	0,00
81.- Abono subv ACTIVIDAD MULTIAVENTURA ALCALÁ DEL JÚCAR Ayunt y Eatim, en materia de juventud	***1140**	AYUNTAMIENTO DE LA ROMANA	1.383,10	Varios	0,00
75- TAPDI: Prevención y atención a la neurodiversidad funcional	***0602**	ASOCIACION PRO-DISMINUIDOS PSIQUICOS ELDA Y COMARCA	8.236,48	Varios	0,00

EXCMA. DIPUTACION PROVINCIAL
DE ALICANTE
C.I.F. P0300000-G

TRANSFERENCIAS Y SUBVENCIONES CONCEDIDAS

CARACTERÍSTICAS	NIF DEL PERCEPTOR	DENOMINACIÓN DEL PERCEPTOR	IMPORTE	FINALIDAD	REINTEGROS
82. X JORNADA DE CONVIVENCIA	***8133**	ASOC. DE JUBILADOS Y PENSIONISTAS DE POLOP DE LA MARINA LA PILARICA	1.278,51	Varios	0,00
30- Programa de estimulación y activación cognitiva	***5320**	ASOCIACION DE FAMILIARES Y AMIGOS DE ENFERMOS DE ALZHEIMER Y OTRAS DEMENCIAS	8.236,48	Varios	0,00
38- Servicio de transporte	***4158**	ASOCIACION DE FAMILIARES DE ENFERMOS DE ALZHEIMER Y OTRAS DEMENCIAS "MIGUEL HERNÁNDEZ"	7.621,48	Varios	0,00
37- CAPACITADOS PARA EL CUERO - TALLER DE TERAPIA HORTÍCOLA "TE REGALO UNA FLOR"	***8088**	ASOCIACION DE PERSONAS CON DISCAPACIDAD DE BENIDORM Y COMARCA	1.683,22	Varios	0,00
100. OCIO Y CONVIVENCIA MAIGMÓ	***6685**	ASOC. PADRES Y FAMILIARES DISCAPACITADOS C.O. MAIGMÓ	1.300,00	Varios	0,00
26.- Subida a Les Revoltes d´Ibi, junio de 2022. PAEVEI 2022	***3259**	AUTOMOVIL CLUB DE ALICANTE	20.000,00	Varios	0,00
40.- OPEN Internacional Orientación Costa Blanca/La Nucía, mayo de 2022. PAEVEI 2022	***6096**	CLUB ORIENTACIÓN LA NUCÍA	16.000,00	Varios	0,00
CONV. SUBV. A ENTIDADES S/F LUCRO PARA LA IGUALDAD DE OPORTUNIDADES Y LA PREVENCIÓN	***0449**	ASOC PRO-DEFICIENTES PSIQUICOS DE LA MARINA ALTA	1.531,58	Varios	0,00
AMPLIACIÓN DE CRÉDITO CONV. SUBV. A ENT. S/F LUCRO PARA IGUALDAD DE OPORTUNIDADES Y	***3325**	ASOCIACION COMARCAL DE AFECTADOS POR EL CANCER	456,23	Varios	0,00
CONV. SUBV. A ENTIDADES S/F LUCRO PARA LA IGUALDAD DE OPORTUNIDADES Y LA PREVENCIÓN	***3373**	FEDERACIÓN DE ASOCIACIONES DE DISCAPACITADOS FISICOS DE LA PROVINCIA ALICANTE COCEMFE	2.240,00	Varios	0,00

EXCMA. DIPUTACION PROVINCIAL
DE ALICANTE
C.I.F. P0300000-G

TRANSFERENCIAS Y SUBVENCIONES CONCEDIDAS

CARACTERÍSTICAS	NIF DEL PERCEPTOR	DENOMINACIÓN DEL PERCEPTOR	IMPORTE	FINALIDAD	REINTEGROS
AMPLIACIÓN DE CRÉDITO CONV. SUBV. A ENT. S/F LUCRO PARA IGUALDAD DE OPORTUNIDADES Y	***4727**	FUNDACION LA SALLE ACOGE	2.158,91	Varios	0,00
100% subvención 2.- Redacción de Proyectos y/o Memorias. CONV. SUBV. AYTOS. PLANES/PROYECTOS CONV.	***0150**	AYUNTAMIENTO DE ALMORADI	24.358,00	Varios	0,00
Restauración de piezas arqueológicas que forman parte de la exposición permanente del Museo Arqueológico comarcal de	***0990**	AYUNTAMIENTO DE ORIHUELA	4.235,00	Varios	0,00
59- Servicio de trabajador/a social para personas sordociegas en la Provincia de Alicante	***4146**	ASOCIACIÓN DE PERSONAS SORDOCIEGAS DE LA COMUNIDAD VALENCIANA ASOCIDE C.V.	4.276,48	Varios	0,00
84- Información, Orientación y Asesoramiento en APCA	***0578**	ASOC PARALITICOS CEREBRALES DE ALICANTE	8.966,48	Varios	0,00
100% subvención 2.- Redacción de Proyectos y/o Memorias.CONV. SUBV. AYTOS. PLANES/PROYECTOS CONV.	***0440**	AYUNTAMIENTO DE BIGASTRO	14.870,90	Varios	0,00
ASISTENCIA TÉCNICA ORGANIZACIÓN Y MONTAJE DE FERIA GASTROROCK ALCOLEJA 2022	***0080**	AYUNTAMIENTO DE ALCOLEJA	7.987,21	Varios	0,00
ALQUILER ILUMINACIÓN Y ACTIVIDADES COMPLEMENTARIAS, FERIA DE NAVIDAD 2021	***0120**	AYUNTAMIENTO DE ALGORFA	7.000,00	Varios	0,00
ILUMINACIÓN CAMPAÑA DE NAVIDAD-REYES 2021	***0470**	AYUNTAMIENTO DE CALP	7.000,00	Varios	0,00
ASISTENCIA TÉCNICA ORGANIZACIÓN, MONTAJE FERIA COMERCIAL Y GASTRON. FAMORCA 2022	***0680**	AYUNTAMIENTO DE FAMORCA	8.000,00	Varios	0,00

TRANSFERENCIAS Y SUBVENCIONES CONCEDIDAS

CARACTERÍSTICAS	NIF DEL PERCEPTOR	DENOMINACIÓN DEL PERCEPTOR	IMPORTE	FINALIDAD	REINTEGROS
81- JORNADAS DE CONVIVENCIA SEMANA DE ALZHEIMER - TERAPIA ASISTIDA CON ANIMALES:	***0290**	ASOC. FAMILIARES ENFERMOS Y COLABORADORES ALZHEIMER DE LA MARINA BAIXA	1.657,98	Varios	0,00
4- PROYECTO DE ATENCIÓN PSICOLÓGICA INTEGRAL PARA PERSONAS CON DISCAPACIDAD	***5480**	ASOC. DE NIÑ@S JOVENES Y ADULTOS CON DISCAPACIDAD DE ALICANTE (ANDA)	1.418,20	Varios	0,00
70. ACTIVIDAD DE CONVIVENCIA ENTRE ASOCIADOS	***7871**	LOCAL DE JUBILADOS Y PENSIONISTAS DE ARNEVA	700,59	Varios	0,00
ILUMINACIÓN CAMPAÑA NAVIDAD-REYES 2021	***0880**	AYUNTAMIENTO DE MONFORTE DEL CID	7.000,00	Varios	0,00
ASIST. TÉCN. ORGANIZACIÓN FERIA COMERCIO LOCAL	***1150**	AYUNTAMIENTO DE SAGRA	6.993,80	Varios	0,00
ASISTENCIA TÉCNICA ORGANIZACIÓN Y MONTAJE FERIA "MERCAT DE CANÈSSIA"	***0840**	AYUNTAMIENTO DE LORCHA	8.000,00	Varios	0,00
DECORACIÓN CAMPAÑA NAVIDAD 2021/2022	***1130**	AYUNTAMIENTO DE ROJALES	7.000,00	Varios	0,00
ALQUILER ILUM. Y ACTIV. COM0PLEMENT. FERIA COMERCIO	***0000**	AYUNTAMIENTO DE SAN ISIDRO	4.161,90	Varios	0,00
GASTOS ORGANIZACIÓN TALLER: "ECOTURISMO, OPORTUNIDAD ACTIVACIÓN ECONOMÍA LOCAL"	***0850**	AYUNTAMIENTO DE LLIBER	3.300,00	Varios	0,00
GASTOS ORGANIZACIÓN JORNADA MANIPULACIÓN ALIMENTOS, GESTIÓN ALÉRGENOS	***1110**	AYUNTAMIENTO DE REDOVAN	1.620,00	Varios	0,00

EXCMA. DIPUTACION PROVINCIAL
DE ALICANTE
C.I.F. P0300000-G

TRANSFERENCIAS Y SUBVENCIONES CONCEDIDAS

CARACTERÍSTICAS	NIF DEL PERCEPTOR	DENOMINACIÓN DEL PERCEPTOR	IMPORTE	FINALIDAD	REINTEGROS
GASTOS DE ORGANIZACIÓN DEL PROGRAMA REACTIVAMOS MONFORTE	***0880**	AYUNTAMIENTO DE MONFORTE DEL CID	5.000,00	Varios	0,00
SUBV. AYTO. ADSUBIA CON DESTINO A MINIMIZAR EL IMPACTO ECONÓMICO COVID-19.	***0010**	AYUNTAMIENTO DE L'ATZUBIA	6.507,86	Varios	0,00
SUBV. AYTO. RÀFOL D'ALMÚNIA CON DESTINO A MINIMIZAR EL IMPACTO ECONÓMICO COVID-19.	***1100**	AYUNTAMIENTO DE EL RAFOL D'ALMUNIA	4.000,00	Varios	0,00
SUBV. AYTO. TÁRBENA CON DESTINO A MINIMIZAR EL IMPACTO COVID-19.	***1270**	AYUNTAMIENTO DE TARBENA	12.201,00	Varios	0,00
SUBV. AYTO. VILLENA CON DESTINO A MINIMIZAR EL IMPACTO ECONÓMICO COVID-19 (INDUMENTARIA FESTERA).	***1400**	AYUNTAMIENTO DE VILLENA	35.000,00	Varios	0,00
9. JORNADA DE CONVIVENCIA	***1031**	ASOC. JUBILADOS Y PENSIONISTAS DE L'ALQUERIA D'ASNAR	915,00	Varios	0,00
97. CURSO INFORMÁTICO SOBRE MANEJO TELÉFONOS MÓVILES-CURSO INTENSIVO DE	***6998**	ASOC. LOCAL DE JUBILADOS Y PENSIONISTAS DE SAN JUAN DE ALICANTE CRISTO DE LA PAZ	1.017,86	Varios	0,00
AMPLIACIÓN CREDITO DE SUBVENCIONES A ASOCIACIONES Y ENTIDADES SIN FIN DE LUCRO DE	***1898**	ASOCIACION EL CEREZO DE VILLENA	1.432,78	Varios	0,00
CONVOCATORIA DE SUBVENCIONES A ASOCIACIONES Y ENTIDADES SIN FIN DE LUCRO DE FOMENTO DEL	***8819**	ASPE CONTRA EL ALZHEIMER	1.066,00	Varios	0,00
74 Plan +Deporte. Gorga. Mejoras en frontón y desagüe de la piscina municipal. Abono subv. hon. proyecto técnico	***0730**	AYUNTAMIENTO DE GORGA	1.199,99	Varios	0,00

TRANSFERENCIAS Y SUBVENCIONES CONCEDIDAS

CARACTERÍSTICAS	NIF DEL PERCEPTOR	DENOMINACIÓN DEL PERCEPTOR	IMPORTE	FINALIDAD	REINTEGROS
22. Abono subvención PAMED 2022. 1 banco pesas; 1 rack mancuernas; 1 conjunto barras pared; 1 multiestación	***0340**	AYUNTAMIENTO DE BENIJOFAR	2.092,03	Varios	0,00
SUBV. AYTO. SAN FULGENCIO PARA MINIMIZAR EL IMPACTO POR COVID-19	***1180**	AYUNTAMIENTO DE SAN FULGENCIO	44.457,71	Varios	0,00
BECA DE FORMACIÓN EN BIBLIOTECONOMÍA. PERIODO: OCTUBRE DE 2022.	***7834**	SALA SANTONJA, CAROLINA	800,00	Varios	0,00
BECA DE FORMACIÓN EN MUSEOGRAFÍA Y MUSEOLOGIA. PERIODO: OCTUBRE DE 2022.	***0311**	HERCE MARTIN, ALVARO	800,00	Varios	0,00
BECA DE FORMACIÓN EN MUSEOGRAFIA Y MUSEOLOGIA. PERIODO: OCTUBRE DE 2022.	***1658**	PEREZ BONMATI, RAUL	800,00	Varios	0,00
BECA DE FORMACIÓN EN MUSEOGRAFÍA Y MUSEOLOGÍA. PERIODO: OCTUBRE DE 2022.	***0544**	ALEIXANDRE FULLANA, LIRIOS	800,00	Varios	0,00
22.CCA.000. SERV. CONTROL CALIDAD AGUA CONSUMO HUMANO 2022 EN MUNICIPIOS POBLACIÓN INF.10.000	***7343**	EMPRESA PROVINCIAL DE AGUAS COSTABLANCA PROAGUAS COSTABLANCA	22.845,41	Varios	0,00
ABONO SUBVENCIÓN PARA LA ASOCIACIÓN ALICANTE POR EL TURISMO DE CRUCEROS: JORNADAS	***5060**	ASOC ALICANTE POR EL TURISMO DE CRUCEROS	4.500,00	Varios	0,00
90. JORNADA DE CONVIVENCIA DE LAS PERSONAS MAYORES	***8377**	ASOCIACIÓN DE PENSIONISTAS Y JUBILADOS UDP DE SALINAS	1.355,43	Varios	0,00
16- Unidad de respiro familiar y estimulación integral a enfermos de Alzheimer	***0290**	ASOC. FAMILIARES ENFERMOS Y COLABORADORES ALZHEIMER DE LA MARINA BAIXA	5.266,48	Varios	0,00

EXCMA. DIPUTACION PROVINCIAL
DE ALICANTE
C.I.F. P0300000-G

TRANSFERENCIAS Y SUBVENCIONES CONCEDIDAS

CARACTERÍSTICAS	NIF DEL PERCEPTOR	DENOMINACIÓN DEL PERCEPTOR	IMPORTE	FINALIDAD	REINTEGROS
38- TALLER DE COMUNICACIÓN Y REDES SOCIALES - CONOCE LA REFORMA CIVIL SOBRE	***7785**	FUNDACIÓN SANAMENTE DE LA COMUNITAT VALENCIANA	1.500,23	Varios	0,00
36. CONVIVENCIA, PROMOCIÓN, OCIO Y TIEMPO LIBRE	***4146**	ASOCIACIÓN DE PERSONAS SORDOCIEGAS DE LA COMUNIDAD VALENCIANA ASOCIDE C.V.	1.250,00	Varios	0,00
CONV. SUBV. A ENTIDADES S/F LUCRO PARA LA IGUALDAD DE OPORTUNIDADES Y LA PREVENCIÓN	***5367**	AFA XIXONA (ASOC. FAMILIARES DE ENFERMOS ALZHEIMER XIXONA Y COMARCA)	1.890,05	Varios	0,00
CONV. SUBV. A ENTIDADES S/F LUCRO PARA LA IGUALDAD DE OPORTUNIDADES Y LA PREVENCIÓN	***3631**	FUNDACION NORAY PROYECTO HOMBRE ALICANTE DE LA COMUNIDAD VALENCIANA	2.427,76	Varios	0,00
AMPLIACIÓN DE CRÉDITO CONV. SUBV. A ENT. S/F LUCRO PARA IGUALDAD DE OPORTUNIDADES Y	***1324**	ASOC FAMILIARES Y AMIGOS ENFERMOS ALZHEIMER VILLENA Y COMARC	1.513,00	Varios	0,00
CONV. SUBV. A ENTIDADES S/F LUCRO PARA LA IGUALDAD DE OPORTUNIDADES Y PREVENCIÓN DE	***4641**	ASOCIACION FAMILIARES AFECTADOS POR LA DROGA DE VILLENA	1.847,34	Varios	0,00
CONV. SUBV. A ENTIDADES S/F LUCRO PARA LA IGUALDAD DE OPORTUNIDADES Y PREVENCIÓN DE	***4641**	ASOCIACION FAMILIARES AFECTADOS POR LA DROGA DE VILLENA	311,57	Varios	0,00
AMPLIACIÓN DE CRÉDITO CONV. SUBV. A ENT. S/F LUCRO PARA IGUALDAD DE OPORTUNIDADES Y	***2684**	FAMILIARES DE PERSONAS CON ALZHEIMER DE TEULADA-MORAIRA (MARINA ALTA)	1.890,05	Varios	0,00
CONV. SUBV. A ENTIDADES S/F LUCRO PARA LA IGUALDAD DE OPORTUNIDADES Y LA PREVENCIÓN	***9274**	AODI ASOCIACIÓN DE OCIO OCUPACIONAL PARA PERSONAS CON DISCAPACIDAD INTELECTUAL	1.800,43	Varios	0,00
CONV. SUBV. A ENTIDADES S/F LUCRO PARA LA IGUALDAD DE OPORTUNIDADES Y LA PREVENCIÓN	***3098**	ASOCIACION HOGARES NIÑOS PRIVADOS DE AMBIENTE FAMILIAR NUEVO FUTURO	2.786,23	Varios	0,00

EXCMA. DIPUTACION PROVINCIAL
DE ALICANTE
C.I.F. P0300000-G

TRANSFERENCIAS Y SUBVENCIONES CONCEDIDAS

CARACTERÍSTICAS	NIF DEL PERCEPTOR	DENOMINACIÓN DEL PERCEPTOR	IMPORTE	FINALIDAD	REINTEGROS
60- OCUPA-LS: Programa de asesoramiento e intermediación laboral dirigido a personas sordas en situación de	***1318**	FEDERACION PERSONAS SORDAS DE LA CV FESORD CV	4.246,48	Varios	0,00
65- Salud y discapacidad	***5070**	ASOCIACION DE DISCAPACITADOS DE CALLOSA DE SEGURA	3.000,00	Varios	0,00
121- Viviendas de apoyo a la inserción sociolaboral de personas en riesgo de exclusión social	***0449**	CASA OBERTA	3.780,13	Varios	0,00
118- Proyecto Alma	***1451**	ASOC. LABOR	3.608,98	Varios	0,00
87- Programa de formación sociolaboral para personas con discapacidad intelectual	***5480**	ASOC. DE NIÑ@S JOVENES Y ADULTOS CON DISCAPACIDAD DE ALICANTE (ANDA)	5.476,48	Varios	0,00
XIX Semana Cultural de música a la Sang, subvención especial relieve 2022	***0840**	AYUNTAMIENTO DE LORCHA	6.000,00	Varios	0,00
15- TALLER DE YOGA PARA PERSONAS AFECTADAS POR ESCLEROSIS MÚLTIPLE	***8515**	ASOCIACION DE ESCLEROSIS MULTIPLE DE ELCHE Y COMARCA - AEMEC	848,00	Varios	0,00
73- PÁDEL ADAPTADO - TALLER DE ESTIMULACIÓN MULTISENSORIAL PARA PACIENTES CON	***0289**	ADISMON ASOC PARA LAS PERSONAS CON TEA Y OTRAS DISCAPACIDADES	1.771,56	Varios	0,00
83- HIPOTERAPIA: PREVENCIÓN Y REHABILITACIÓN CON CABALLOS PARA PERSONAS CON PARÁLISIS	***0578**	ASOC PARALITICOS CEREBRALES DE ALICANTE	1.979,78	Varios	0,00
Teatro y Teatro infantil. Convoc Festival Prov artes escénicas	***0680**	AYUNTAMIENTO DE FAMORCA	5.929,00	Varios	0,00

EXCMA. DIPUTACION PROVINCIAL
DE ALICANTE
C.I.F. P0300000-G

TRANSFERENCIAS Y SUBVENCIONES CONCEDIDAS

CARACTERÍSTICAS	NIF DEL PERCEPTOR	DENOMINACIÓN DEL PERCEPTOR	IMPORTE	FINALIDAD	REINTEGROS
Representación teatral con motivo de las Fiestas Patronales 2022. Convoc musicales y escénicas L1	***0080**	AYUNTAMIENTO DE ALCOLEJA	2.999,70	Varios	0,00
Cuentacuentos, talleres y teatro, verano 2022. Convoc musicales y escénicas L2	***0220**	AYUNTAMIENTO DE BENASAU	2.541,00	Varios	0,00
Representación teatral infantil Julio 2022. Convoc musicales y escénicas L2	***0380**	AYUNTAMIENTO DE BENIMARFULL	1.650,00	Varios	0,00
Microdocumental "La memora de les fonts":diseño y grabación, investigación y edición	***0390**	AYUNTAMIENTO DE BENIMASSOT	4.400,00	Varios	0,00
"IX certamen nacional de teatro amateur Villa de Catral". Convoc musicales y escénicas L1	***0550**	AYUNTAMIENTO DE CATRAL	4.000,00	Varios	0,00
Representación músico teatral infantil. Convoc musicales y escénicas L2	***0550**	AYUNTAMIENTO DE CATRAL	2.000,00	Varios	0,00
Reedición del libro de un autor local "El palabrero de Catral". Convoc musicales y escénicas L3	***0550**	AYUNTAMIENTO DE CATRAL	3.000,00	Varios	0,00
"Elda40gra2". Convoc musicales y escénicas L1	***0660**	AYUNTAMIENTO DE ELDA	6.000,00	Varios	0,00
Edición, maquetación del libro sobre Famorca y su cultura. Convoc musicales y escénicas L3	***0680**	AYUNTAMIENTO DE FAMORCA	4.474,58	Varios	0,00
Actuación musical con motivo de las fiestas patronales 2022. Convoc musicales y escénicas L1	***0800**	AYUNTAMIENTO DE JACARILLA	3.000,00	Varios	0,00

EXCMA. DIPUTACION PROVINCIAL
DE ALICANTE
C.I.F. P0300000-G

TRANSFERENCIAS Y SUBVENCIONES CONCEDIDAS

CARACTERÍSTICAS	NIF DEL PERCEPTOR	DENOMINACIÓN DEL PERCEPTOR	IMPORTE	FINALIDAD	REINTEGROS
Actuación de teatro familiar verano 2022. Convoc musicales y escénicas L2	***0800**	AYUNTAMIENTO DE JACARILLA	1.996,50	Varios	0,00
Cinema a la fresca. Convoc musicales y escénicas L1	***0001**	E.A.T.I.M. LA XARA	3.000,00	Varios	0,00
Noches de ópera en Orihuela Costa 2022. Convoc musicales y escénicas L1	***0990**	AYUNTAMIENTO DE ORIHUELA	6.000,00	Varios	0,00
Representación teatral infantil en verano 2022. Convoc musicales y escénicas L2	***1170**	AYUNTAMIENTO DE SANET Y NEGRALS	2.000,00	Varios	0,00
Actuación musical de orquesta. Convoc musicales y escénicas L1	***1310**	AYUNTAMIENTO DE TORMOS	3.000,00	Varios	0,00
Elaboración de material audiovisual vídeo cultural patrimonial de la Vall de Gallinera. Convoc musicales y escénicas L3	***1360**	AYUNTAMIENTO DE VALL DE GALLINERA	3.000,80	Varios	0,00
CONCIERTO A CARGO DE LA UNIVERSAL SYMPHONY ORQUESTRA (ASSOCIACIÓ ALJUB MUSIC) EN	***0820**	AYUNTAMIENTO DE JAVEA	4.500,00	Varios	0,00
87- TALLER DE REHABILITACIÓN COGNITIVA - TALLER DE ACTIVIDAD FÍSICA	***9979**	ASOCIACIÓN DE FAMILIARES Y PERSONAS CON ENFERMEDAD MENTAL GRAVE DE LA PROVINCIA DE ALICANTE "ASFEME"	1.847,28	Varios	0,00
28. Abono subvención PAMED 2022. 4 escaladeras; 2 banco vestuario; 2 barras pared	***0400**	AYUNTAMIENTO DE BENIMELI	2.574,81	Varios	0,00
24. Abono subvención PAMED 2022. 1 máquina placas para femoral y cuádriceps; 1 remo magnético	***0360**	AYUNTAMIENTO DE BENILLUP	2.992,33	Varios	0,00

TRANSFERENCIAS Y SUBVENCIONES CONCEDIDAS

CARACTERÍSTICAS	NIF DEL PERCEPTOR	DENOMINACIÓN DEL PERCEPTOR	IMPORTE	FINALIDAD	REINTEGROS
33. Abono subvención PAMED 2022. 1 mesa ping pong antivandálica; 1 mesa ajedrez exterior	***0510**	AYUNTAMIENTO DE CAMPO DE MIRRA	2.500,00	Varios	0,00
25. Abono subvención PAMED 2022. 1 rocódromo; 1 mesa ping pong antivandálica	***0370**	AYUNTAMIENTO DE BENIMANTELL	1.896,34	Varios	0,00
19. Abono subvención PAMED 2022. 1 máquina esquí fondo; 1 máquina tipo volante; 1 máquina tipo patines	***0320**	AYUNTAMIENTO DE BENIFALLIM	2.968,86	Varios	0,00
62. Abono subvención PAMED 2022. 1 set mancuernas; 1 banco extensión; 1 banco press	***1060**	AYUNTAMIENTO DE PLANES	2.835,75	Varios	0,00
22.RIH.008. SUBV. 100% AYTO. BENILLOBA "REPARACIÓN DE VARIAS INSTALACIONES HIDRÁULICAS".	***0350**	AYUNTAMIENTO DE BENILLOBA	7.007,81	Varios	0,00
26-1 Curso de Natación, julio 2022	***0280**	AYUNTAMIENTO DE BENIARRES	2.095,18	Varios	0,00
26-2 Actividad Física para Mayores 2022, abril-septiembre 2022	***0280**	AYUNTAMIENTO DE BENIARRES	2.511,77	Varios	0,00
35 Escuela Deportiva Verano 2022, julio 2022	***0370**	AYUNTAMIENTO DE BENIMANTELL	2.688,52	Varios	0,00
105 24 Horas Deportivas 2022, julio 2022	***1160**	AYUNTAMIENTO DE SALINAS	3.840,74	Varios	0,00
Edición revista l'Etnografía d'un poble. Vol. 7. Convoc. Fomento del valenciano	***0590**	AYUNTAMIENTO DE CREVILLENT	2.000,00	Varios	0,00

TRANSFERENCIAS Y SUBVENCIONES CONCEDIDAS

CARACTERÍSTICAS	NIF DEL PERCEPTOR	DENOMINACIÓN DEL PERCEPTOR	IMPORTE	FINALIDAD	REINTEGROS
Representació teatral i animació infantil en valencià. Convoc. Fomento del valenciano	***0770**	AYUNTAMIENTO DE EL FONDÓ DE LES NEUS	1.500,00	Varios	0,00
Correfocs. Convoc. Fomento del valenciano	***1100**	AYUNTAMIENTO DE EL RAFOL D'ALMUNIA	2.000,00	Varios	0,00
Correfoc. Convoc. Fomento del valenciano	***1170**	AYUNTAMIENTO DE SANET Y NEGRALS	2.000,00	Varios	0,00
Actuación grupo musical en valenciano. Convoc. Fomento del valenciano	***1340**	AYUNTAMIENTO DE LA VALL D'ALCALA	3.000,00	Varios	0,00
95. VIAJES DE CAMPAMENTO Y ACTIVIDAD DE CONVIVENCIA PARA CHICOS CON AUTISMO	***7763**	ASOCIACION DE PADRES DE AUTISTAS DE LA COMUNIDAD VALENCIANA	1.300,00	Varios	0,00
39. VIAJE AL MUSEO DEL CHOCOLATE DE VILLAJOYOSA.	***3325**	ASOCIACION COMARCAL DE AFECTADOS POR EL CANCER	430,00	Varios	0,00
72. OCIO Y CONVIVENCIA EN AEBHA	***1599**	ASOCIACION ESPINA BIFIDA E HIDROCEFALIA DE ALICANTE	850,00	Varios	0,00
43. PROGRAMA DE CONVIVENCIA, OCIO Y TIEMPO LIBRE PARA PERSONAS CON DIVERSIDAD	***7526**	INTEGRA-T (DISCAPACITADOS PSIQUICOS LIMITE) DE ELCHE Y COMARCA	1.300,00	Varios	0,00
25.Escuela de verano de Benimeli	***0400**	AYUNTAMIENTO DE BENIMELI	4.092,46	Varios	0,00
9. Educando en valores Algorfa// Mayor activo Algorfa	***0120**	AYUNTAMIENTO DE ALGORFA	4.129,47	Varios	0,00

EXCMA. DIPUTACION PROVINCIAL
DE ALICANTE
C.I.F. P0300000-G

TRANSFERENCIAS Y SUBVENCIONES CONCEDIDAS

CARACTERÍSTICAS	NIF DEL PERCEPTOR	DENOMINACIÓN DEL PERCEPTOR	IMPORTE	FINALIDAD	REINTEGROS
32.Conciliación de la vida laboral y familiar x escuelas vacacionales/ Progr Acompañamiento escolar niños riesgo	***0520**	AYUNTAMIENTO DE CAÑADA	4.092,46	Varios	0,00
37. Aula de mayores	***0610**	AYUNTAMIENTO DE DAYA NUEVA	4.129,47	Varios	0,00
PAGO CERT 1 Y 2 ÚLTIMA 2020.CER.013 ALFAFARA Instalación fotovoltaica en edificios municipales	***0100**	AYUNTAMIENTO DE ALFAFARA	47.038,75	Varios	0,00
108 Escuela Deportiva Municipal Natación, octubre 2021-mayo 2022	***1220**	AYUNTAMIENTO DE SAN VICENTE DEL RASPEIG	7.932,30	Varios	0,00
83 Escola de Futbol Municipal, Esport Viu Ondara, septiembre 2021-junio 2022	***0950**	AYUNTAMIENTO DE ONDARA	4.891,06	Varios	0,00
37 Campeonato de Fútbol Sala Vall de Seta, julio-agosto 2022	***0390**	AYUNTAMIENTO DE BENIMASSOT	1.300,00	Varios	0,00
59-1 Campus Multideporte, agosto 2022	***0670**	AYUNTAMIENTO DE FAGECA	3.500,00	Varios	0,00
59-2 Curso de Natación, agosto 2022	***0670**	AYUNTAMIENTO DE FAGECA	2.000,00	Varios	0,00
19-1 Campeonato de Fútbol Sala Vall de Seta, julio-agosto 2022	***0200**	AYUNTAMIENTO DE BALONES	2.000,00	Varios	0,00
19-2 Encuentro Ciclista Balones, julio-agosto 2022	***0200**	AYUNTAMIENTO DE BALONES	1.500,00	Varios	0,00

EXCMA. DIPUTACION PROVINCIAL
DE ALICANTE
C.I.F. P0300000-G

TRANSFERENCIAS Y SUBVENCIONES CONCEDIDAS

CARACTERÍSTICAS	NIF DEL PERCEPTOR	DENOMINACIÓN DEL PERCEPTOR	IMPORTE	FINALIDAD	REINTEGROS
121-1 Campus Esportiu, agosto 2022	***1360**	AYUNTAMIENTO DE VALL DE GALLINERA	3.400,00	Varios	0,00
121-2 Activitat Multiesportiva a La Muntanya de Vall De Gallinera, junio-agosto 2022	***1360**	AYUNTAMIENTO DE VALL DE GALLINERA	1.600,00	Varios	0,00
32 Escuela de Fútbol Castrum-Benijófar, septiembre 2021-junio 2022	***0340**	AYUNTAMIENTO DE BENIJOFAR	3.840,74	Varios	0,00
92.- Abono subv.PROGRAMA CONCIERTOS MÚSICA ALS PARCS. Conv. Aytos y EATIM en materia de	***0930**	AYUNTAMIENTO DE NOVELDA	1.331,29	Varios	0,00
46 Semana Deportiva 2022, agosto de 2022	***0670**	AYUNTAMIENTO DE FAGECA	398,79	Varios	0,00
4 Diversas Actividades Deportivas, Julio 2022	***0070**	AYUNTAMIENTO DE ALCOCER DE PLANES	305,00	Varios	0,00
2 Mini Olimpiadas Aigües 2022, julio de 2022	***0040**	AYUNTAMIENTO DE AIGÜES	499,01	Varios	0,00
18-Organización y celebración Día de la Pelota Valenciana 2022, agosto de 2022	***0680**	AYUNTAMIENTO DE FAMORCA	3.500,00	Varios	0,00
7-Partida de Festes de Pilota Valenciana, agosto de 2022	***1150**	AYUNTAMIENTO DE SAGRA	1.958,48	Varios	0,00
129 Actividades Multideport, septiembre 2022-1 de octubre 2022	***0003**	E.A.T.I.M. DE JESUS POBRE	3.691,14	Varios	0,00

TRANSFERENCIAS Y SUBVENCIONES CONCEDIDAS

CARACTERÍSTICAS	NIF DEL PERCEPTOR	DENOMINACIÓN DEL PERCEPTOR	IMPORTE	FINALIDAD	REINTEGROS
118-2 Actividad Aquagym, agosto 2022	***1320**	AYUNTAMIENTO DE LA TORRE DE LES MAÇANES	93,95	Varios	0,00
2-1 Senderismo Agres-Caves de Mariola Pr-Cv168 + Senderismo Nocturno, julio 2022	***0030**	AYUNTAMIENTO DE AGRES	1.497,89	Varios	0,00
PAGO CERT 1 ÚLTIMA 2020PLA019 ALFAFARA Mejoras red agua potable en Calle Salvador	***0100**	AYUNTAMIENTO DE ALFAFARA	1.000,00	Varios	0,00
PAGO CERT 1 ÚLTIMA 2020PLA019 ALFAFARA Mejoras red agua potable en Calle Salvador	***0100**	AYUNTAMIENTO DE ALFAFARA	5.605,85	Varios	0,00
PAGO CERT 1 ÚLTIMA 2020PLA019 ALFAFARA Mejoras red agua potable en Calle Salvador	***0100**	AYUNTAMIENTO DE ALFAFARA	30.687,54	Varios	0,00
41.Taller de memoria y habilidades cognitivas para mayores/ Taller de refuerzo socioeducativo con menores	***0700**	AYUNTAMIENTO DE FORMENTERA DEL SEGURA	4.129,47	Varios	0,00
68.Mayor activo Redován: un proyecto de mejora de la condición física para mayores	***1110**	AYUNTAMIENTO DE REDOVAN	3.981,42	Varios	0,00
23.Escoleta d'estiu	***0350**	AYUNTAMIENTO DE BENILLOBA	7.018,00	Varios	0,00
17. Activitats i ment activa	***0260**	AYUNTAMIENTO DE BENIARBEIG	1.681,17	Varios	0,00
59.Activitats i ment activa	***1010**	AYUNTAMIENTO DE PEDREGUER	4.018,43	Varios	0,00

TRANSFERENCIAS Y SUBVENCIONES CONCEDIDAS

CARACTERÍSTICAS	NIF DEL PERCEPTOR	DENOMINACIÓN DEL PERCEPTOR	IMPORTE	FINALIDAD	REINTEGROS
63.Escuela infantil en vacaciones de verano	***1060**	AYUNTAMIENTO DE PLANES	5.700,00	Varios	0,00
46.Educando en valores Jacarilla/ Mayor activo Jacarilla: Proyecto mejora condicion de mayores	***0800**	AYUNTAMIENTO DE JACARILLA	3.933,70	Varios	0,00
75.Curso de actividad física y salud para mayores	***1170**	AYUNTAMIENTO DE SANET Y NEGRALS	3.434,40	Varios	0,00
74.Educando en valores San Miguel de Salinas/ Mayor Activo San Miguel	***1200**	AYUNTAMIENTO DE SAN MIGUEL DE SALINAS	4.018,43	Varios	0,00
SUBVENCIÓN A LA EATIM LA XARA PARA PRESTACIONES SOCIALES POR COVID-19.	***0001**	E.A.T.I.M. LA XARA	15.419,51	Varios	0,00
SUBVENCIÓN A LA EATIM LA XARA PARA PRESTACIONES SOCIALES POR POBREZA ENERGÉTICA Y ACOGIDA A	***0001**	E.A.T.I.M. LA XARA	3.349,81	Varios	0,00
SUBVENCIÓN MANCOMUNIDAD SERV. BENEIXAMA, CAMPO DE MIRRA Y CAÑADA. LÍNEA 1 CONVOCATORIA	***5083**	MANCOMUNIDAD DE SERVICIOS BENEIXAMA, CAMPO DE MIRRA Y CAÑADA	56.199,13	Varios	0,00
Equipo de imagen y sonido y equipos informáticos para Agencia de Lectura	***0060**	ENTIDAD LOCAL MENOR LA LLOSA DE CAMACHO	6.310,15	Varios	0,00
49. Abono subvención PAMED 2022. 1 tapiz ginmasia rítmica	***0740**	AYUNTAMIENTO DE GRANJA DE ROCAMORA	2.360,24	Varios	0,00
40.- Abono subv JORNADA IGUALDAD PARA JOVENES Conv Ayunt y Eatim en materia de juventud, 2022	***0420**	AYUNTAMIENTO DE BENITACHELL	1.222,10	Varios	0,00

TRANSFERENCIAS Y SUBVENCIONES CONCEDIDAS

CARACTERÍSTICAS	NIF DEL PERCEPTOR	DENOMINACIÓN DEL PERCEPTOR	IMPORTE	FINALIDAD	REINTEGROS
126.- Abono subv. PROGRAMA DE FORMACIÓN Conv. Ayuntamientos y E.A.T.I.M, en materia de juventud, 2022	***1290**	AYUNTAMIENTO DE TIBI	1.536,00	Varios	0,00
58.- Abono subv.ESCAPE ROOM - OCIO ALTERNATIVO JUVENIL EN DAYA VIEJA en materia de juventud, 2022.	***0620**	AYUNTAMIENTO DE DAYA VIEJA	1.693,94	Varios	0,00
110.- Abono subv. XIX GALA DE BAILE DE LA JUVENTUD, Conv. Aytos. y EATIM en materia de juventud, anualidad 2022	***1110**	AYUNTAMIENTO DE REDOVAN	1.434,90	Varios	0,00
13.- Abono subv. FIESTA DE DISFRACES. Conv. subv. Ayuntamientos y Eatim en materia de juventud, 2022.	***0160**	AYUNTAMIENTO DE ALMUDAINA	1.434,90	Varios	0,00
94.-Abono subv.OCIO JOVEN 2022 ONIL. Conv. Aytos y EATIM en materia de juventud, anualidad 2022.	***0960**	AYUNTAMIENTO DE ONIL	1.434,90	Varios	0,00
69. PLAN DE AYUDAS A CLUBES PAC 2022	***3662**	CLUB ESPORTIU VILLA BLANCA	1.251,75	Varios	0,00
46. PLAN DE AYUDAS A CLUBES PAC 2022	***9416**	CLUB BASKET ALBUFERETA ALICANTE	1.523,00	Varios	0,00
156. PLAN DE AYUDAS A CLUBES PAC 2022	***3197**	CLUB BALONCESTO ELDA	1.266,00	Varios	0,00
106. PLAN DE AYUDAS A CLUBES PAC 2022	***6335**	CLUB CICLISTA DE CASTALLA	1.058,00	Varios	0,00
61. PLAN DE AYUDAS A CLUBES PAC 2022	***9799**	CLUB DE ORIENTACION ALICANTE	1.099,25	Varios	0,00

TRANSFERENCIAS Y SUBVENCIONES CONCEDIDAS

CARACTERÍSTICAS	NIF DEL PERCEPTOR	DENOMINACIÓN DEL PERCEPTOR	IMPORTE	FINALIDAD	REINTEGROS
135. PLAN DE AYUDAS A CLUBES PAC 2022	***9527**	CLUB DE TRIATLON TRIELX	1.723,00	Varios	0,00
148. PLAN DE AYUDAS A CLUBES PAC 2022	***4686**	CLUB AJEDREZ ATENEO PABLO IGLESIAS ELX	1.075,50	Varios	0,00
229. PLAN DE AYUDAS A CLUBES PAC 2022	***0546**	CLUB BALONCESTO SIGLO XXI RAFAL	1.242,25	Varios	0,00
1. PLAN DE AYUDAS A CLUBES PAC 2022	***9915**	CLUB DE PILOTA VALENCIANA D´AGOST	1.232,75	Varios	0,00
55. PLAN DE AYUDAS A CLUBES PAC 2022	***7600**	CLUB PESCA KAYAK ALICANTE	1.032,75	Varios	0,00
100. PLAN DE AYUDAS A CLUBES PAC 2022	***8435**	CLUB ATLETISMO GRUMOCS	851,75	Varios	0,00
65. PLAN DE AYUDAS A CLUBES PAC 2022	***7532**	CLUB DE JUDO DE ALMORADI	870,75	Varios	0,00
95.- XXVI Memorial Paco López Pina, 10 de octubre de 2021. PAEVEI 2022	***0659**	CLUB CICLISTA PACO LOPEZ	1.200,00	Varios	0,00
91.- Internacional provincia de Alicante, Fed. Petanca C.V, del 29 de abril al 5 de mayo de 2022. PAEVEI 2022	***3431**	FEDERACION DE PETANCA DE LA COMUNIDAD VALENCIANA	5.000,00	Varios	0,00
Subvención nominativa a la Real Federación Española Taekwondo: XIX Open Internacional de España de	***7800**	REAL FEDERACION ESPAÑOLA DE TAEKWONDO	60.000,00	Varios	0,00

TRANSFERENCIAS Y SUBVENCIONES CONCEDIDAS

CARACTERÍSTICAS	NIF DEL PERCEPTOR	DENOMINACIÓN DEL PERCEPTOR	IMPORTE	FINALIDAD	REINTEGROS
76 Clausuras Escuelas Deportivas Municipales, junio 2022	***1420**	AYUNTAMIENTO DE PILAR DE LA HORADADA	707,31	Varios	0,00
62 XXIV Horas Deportivas, julio 2022	***0840**	AYUNTAMIENTO DE LORCHA	350,00	Varios	0,00
27 VII Carrera Sant Silveste 2022, diciembre 2022	***0480**	AYUNTAMIENTO DE CALLOSA D'EN SARRIA	624,10	Varios	0,00
18 Diversas Actividades Deportivas, temporada 2021-2022	***0280**	AYUNTAMIENTO DE BENIARRES	349,69	Varios	0,00
86 Clausura de las Escuelas Deportivas Municipales Temporada 2021 2022, junio de 2022	***0000**	AYUNTAMIENTO DE SAN ISIDRO	499,28	Varios	0,00
35 VII Carrera Solidaria 5K y 10K, noviembre de 2022 .	***0580**	AYUNTAMIENTO DE COX	624,10	Varios	0,00
8-Día de la Pilota, julio de 2022	***0840**	AYUNTAMIENTO DE LORCHA	3.500,00	Varios	0,00
9-Partida pilota, septiembre de 2022	***0010**	AYUNTAMIENTO DE L'ATZUBIA	1.958,48	Varios	0,00
73-1 Sesiones de Gimnasia Intergeneracional, julio-septiembre 2022	***0840**	AYUNTAMIENTO DE LORCHA	2.191,04	Varios	0,00
2-2 Ruta Senderismo con Bus Al Inicio + Rocódromo con Escalada, Tirolina y Tiro con Arco, septiembre 2022	***0030**	AYUNTAMIENTO DE AGRES	2.342,85	Varios	0,00

TRANSFERENCIAS Y SUBVENCIONES CONCEDIDAS

CARACTERÍSTICAS	NIF DEL PERCEPTOR	DENOMINACIÓN DEL PERCEPTOR	IMPORTE	FINALIDAD	REINTEGROS
93.-Abono subv.JOVE, TU QUE PINTES? EXPRESSIONS PLÀSTIQUES A L'AIRE LL, materia de juventud, anualidad 2022.	***0950**	AYUNTAMIENTO DE ONDARA	1.789,00	Varios	0,00
7.- Abono subv. FESTA ROCK EN VALENCIA 2022. Conv. subv. Ayuntamientos y Eatim en materia de	***0070**	AYUNTAMIENTO DE ALCOCER DE PLANES	1.952,89	Varios	0,00
123.- Abono subv.JORNADA JUVENTUD Conv. Aytos. y EATIM en materia de juventud, anualidad 2022	***1240**	AYUNTAMIENTO DE SELLA	1.766,99	Varios	0,00
53.- Abono subv..CATRAL ES OCIO: PARTICIPARACE Ayuntamientos y Eatim, en materia de juventud, 2022	***0550**	AYUNTAMIENTO DE CATRAL	728,00	Varios	0,00
43.-Abono subv. TALLER DE MÁQUINA RECREATIVA Y VIDEOJUEGOS RETRO II Conv Ayunt y Eatim en materia de	***0450**	AYUNTAMIENTO DE BOLULLA	2.108,40	Varios	0,00
124.- Abono subv. ACTIVIDADES DE VIDA SALUDABLE PARA JÓVENES, en materia de juventud, 2022	***1270**	AYUNTAMIENTO DE TARBENA	2.004,79	Varios	0,00
118.- Abono subv CURSO DE MONITOR/A ACTIVI. TIEMPO LIBRE, en materia de juventud 2022	***1220**	AYUNTAMIENTO DE SAN VICENTE DEL RASPEIG	1.745,75	Varios	0,00
21.- Abono subv.DISFRUTA EN BENASAU 2022 Conv. Ayuntamientos y Eatim en materia de juventud, 2022.	***0220**	AYUNTAMIENTO DE BENASAU	1.383,10	Varios	0,00
111.- Abono subv. BUENOS HÁBITOS DE VIDA SA LUDABLE ENTRE LOS JÓVENES 2, en materia de juventud,	***1120**	AYUNTAMIENTO DE RELLEU	1.745,75	Varios	0,00
55.-Abono subv.VIAJE A LAS HIGHLAND ESCOCESAS Ayuntamientos y Eatim, en materia de juventud, 2022.	***0580**	AYUNTAMIENTO DE COX	2.056,59	Varios	0,00

TRANSFERENCIAS Y SUBVENCIONES CONCEDIDAS

CARACTERÍSTICAS	NIF DEL PERCEPTOR	DENOMINACIÓN DEL PERCEPTOR	IMPORTE	FINALIDAD	REINTEGROS
109.-Abono subv. ESCAPE ROOM HARRY POTTER, Conv. Aytos. y EATIM en materia de juventud, anualidad 2022	***1100**	AYUNTAMIENTO DE EL RAFOL D'ALMUNIA	1.693,94	Varios	0,00
32.- Abono subv.LA NOCHE ES JOVEN. Conv. Ayunt y Eatim en materia de juventud, 2022.	***0340**	AYUNTAMIENTO DE BENIJOFAR	1.590,33	Varios	0,00
128.- Abono subv. III GYMKANA TORMOS 2022 Conv. Ayuntamientos y E.A.T.I.M, en materia de juventud, 2022	***1310**	AYUNTAMIENTO DE TORMOS	1.538,52	Varios	0,00
73.- Abono subv.GRANJA CONECTA Ayunt y Eatim, en materia de juventud, 2022.	***0740**	AYUNTAMIENTO DE GRANJA DE ROCAMORA	1.642,13	Varios	0,00
46.-Abono subv. CELEBREM EL DIA DE LA JOVENTUT. Conv Ayunt y Eatim en materia de juventud, 2022	***0480**	AYUNTAMIENTO DE CALLOSA D'EN SARRIA	1.797,56	Varios	0,00
87.- Abono subv.FIESTA DE CARNAVAL. Ayunt y Eatim, en materia de juventud 2022	***0880**	AYUNTAMIENTO DE MONFORTE DEL CID	1.434,90	Varios	0,00
61.- Abono subv.PROGRAMA DE BUENOS HÁBITOS DE VIDA SALUDABLE ENTRE LOS JÓVENES, en	***0003**	E.A.T.I.M. DE JESUS POBRE	1.538,52	Varios	0,00
64.- Abono subv. ARTE URBANO - ELDA 2022. Ayuntamientos y Eatim, en materia de juventud, 2022.	***0660**	AYUNTAMIENTO DE ELDA	1.383,10	Varios	0,00
14.-Abono subv.PROGRAMA DE INTERVENCIÓN JUVENIL DE L'ALQUERIA, en materia de juventud,	***0170**	AYUNTAMIENTO DE L'ALQUERIA D'ASNAR	1.693,94	Varios	0,00
95.-Abono subv. BENVINGUDA INICI DEL CURS D'ESCOLES MUNICIPALS D'ORBA, en materia de juventud,	***0970**	AYUNTAMIENTO DE ORBA	1.642,13	Varios	0,00

EXCMA. DIPUTACION PROVINCIAL
DE ALICANTE
C.I.F. P0300000-G

TRANSFERENCIAS Y SUBVENCIONES CONCEDIDAS

CARACTERÍSTICAS	NIF DEL PERCEPTOR	DENOMINACIÓN DEL PERCEPTOR	IMPORTE	FINALIDAD	REINTEGROS
CONCESIÓN DE UNA BECA DE FORMACIÓN EN PSICOLOGÍA EN LA UME DEL CENTRO DR. ESQUERDO.	***8102**	CLIMENT VALERO, LORENA	800,00	Varios	0,00
ADJUDICACION BECA EN FORMACIÓN EN TRABAJO SOCIAL. MES DE OCTUBRE	***7710**	PEREZ LOSADA, MAR	800,00	Varios	0,00
CAMPAÑA MYT 2022. 2º PERIODO. ACTUACIÓN "CONCIERTO MÚSICA POP PARA PERSONAS MAYORES" EN	***8323**	GRUPO MUSICAL POP-RECUERDOS	950,00	Varios	0,00
19os PREMIOS PROVINCIALES DE LA JUVENTUD. 2 ª PREMIO TRABAJO MUSICAL GRUPO.	***3146**	CASTELLO PICO, ALEJANDRO	360,00	Varios	0,00
19os PREMIOS PROVINCIALES DE LA JUVENTUD. 1 PREMIO RELATO BREVE. DECRETO DIPUTADA	***0651**	GARRIDO CORTES, ROGER	1.000,00	Varios	0,00
19os PREMIOS PROVINCIALES DE LA JUVENTUD.19os PREMIOS PROVINCIALES DE LA JUVENTUD.2º	***9636**	GALIANA MARTINEZ, FABIO	700,00	Varios	0,00
19os PREMIOS PROVINCIALES DE LA JUVENTUD.3 PREMIO TRABAJO MUSICAL SOLISTA.	***7849**	CASTAÑO BELDA, JORGE	400,00	Varios	0,00
19os PREMIOS PROVINCIALES DE LA JUVENTUD. 1 PREMIO TRABAJO MUSICAL GRUPO	***9131**	SEMPERE VICENTE, ELIA	733,33	Varios	0,00
19os PREMIOS PROVINCIALES DE LA JUVENTUD. 2º PREMIO TRABAJO GRUPO. DECRETO 4463 DE FECHA	***8786**	MIRA NAVARRO, FRANCISO ANTONIO	360,00	Varios	0,00
21.- M25 La Nucía III Internacional David Ferrer 2022, DEL 27 de mayo a 5 de junio DE 2022. PAEVEI 2022.	***4529**	CLUB TENIS LA NUCIA	20.000,00	Varios	0,00

EXCMA. DIPUTACION PROVINCIAL
DE ALICANTE
C.I.F. P0300000-G

TRANSFERENCIAS Y SUBVENCIONES CONCEDIDAS

CARACTERÍSTICAS	NIF DEL PERCEPTOR	DENOMINACIÓN DEL PERCEPTOR	IMPORTE	FINALIDAD	REINTEGROS
96.- IV Vuelta ciclista a Alicante Cadetes, julio de 2022. PAEVEI 2022	***0659**	CLUB CICLISTA PACO LOPEZ	2.100,00	Varios	0,00
Abono beca de formación para graduados en RRLL. del 1 al 31 de octubre de 2022	***6653**	BUADES SANCHEZ, FRANCISCO	800,00	Varios	0,00
Abono beca formación para graduados en RRLL. del 1 al 31 de octubre de 2022.	***9724**	RECH LORENZO, MARIA DEL MAR	800,00	Varios	0,00
PAGO CERT 6 ÚLTIMA 2020.CER.165 RELLEU Reparación y ampliación Camí Vell de Sella	***1120**	AYUNTAMIENTO DE RELLEU	47.614,25	Varios	0,00
ACTUACIÓN DE LA COLLA DOLÇAINERS I PERCUSSIÓ EL SOGALL EN CASTALLA-21_L3. CONV.	***0530**	AYUNTAMIENTO DE CASTALLA	800,00	Varios	0,00
1117.- -Abono subv. II EDICIÓN CONCURSO DE MONÓLOGOS SAN MIGUEL DE SALINAS.en materia de	***1200**	AYUNTAMIENTO DE SAN MIGUEL DE SALINAS	2.004,79	Varios	0,00
3.- Abono subv. PROGRAMA DE FOMENTO DE LOS BUENOS HÁBITOS DE VIDA, en materia de juventud, 2022	***0040**	AYUNTAMIENTO DE AIGÜES	1.434,90	Varios	0,00
6.- Abono subv. VIU L' ESTIU. Conv. subv. Ayuntamientos y Eatim en materia de juventud, 2022.	***0080**	AYUNTAMIENTO DE ALCOLEJA	1.538,52	Varios	0,00
31.- Liga Nacional Clubes Judo 2ª División masculina, temporada 2022	***3297**	JUDO CLUB ALICANTE	6.411,76	Varios	0,00
11.- Liga de 1ª División Nacional Masculina, temporada 2021 - 2022	***2796**	CLUB DE BALONMANO DE ELCHE	7.327,72	Varios	0,00

EXCMA. DIPUTACION PROVINCIAL
DE ALICANTE
C.I.F. P0300000-G

TRANSFERENCIAS Y SUBVENCIONES CONCEDIDAS

CARACTERÍSTICAS	NIF DEL PERCEPTOR	DENOMINACIÓN DEL PERCEPTOR	IMPORTE	FINALIDAD	REINTEGROS
10.- Liga de 2ª División Nacional B Fútbol Sala, temporada 2021 - 2022	***1501**	CLUB DEPORTIVO NUEVA ELDA FÚTBOL SALA	4.121,84	Varios	0,00
8.- Ok Liga Plata Hockey Patines femenino, temporada 2021 - 2022	***2953**	CLUB PROMOCION DEL PATIN RASPEIG	6.411,76	Varios	0,00
7.- Liga Nacional de Clubes Duatlón y Triatlón 2ª división femenina, marzo a junio de 2022	***8843**	CLUB TRIATLON LA DOSCIENTOS OCHO DE ELCHE	6.411,76	Varios	0,00
39.- OPEN Internacional Ciudad del calzado, septiembre de 2022. PAEVEI 2022	***4549**	VERGEL PETANCA CLUB	4.200,00	Varios	0,00
Prestación I. 100% Concesión Subvención para la redacción y presentación de proyectos europeos, anualidad 2022	***0960**	AYUNTAMIENTO DE ONIL	3.630,00	Varios	0,00
5.- Abono subv.CURS DE TEATRE PER A JOVES EN ALCALALÍ Conv. subv. Ayuntamientos y Eatim en materia de	***0060**	AYUNTAMIENTO DE ALCALALI	2.295,00	Varios	0,00
1.- Abono subvención JORNADA DE CONVIVENCIA NUEVOS INTEGRANTES DE AGOSTJOVE, en materia de juventud,	***0020**	AYUNTAMIENTO DE AGOST	2.000,00	Varios	0,00
17.-Abono subv. JORNADES D'OCI LÚDICO FESTIU PER A LA JOVENTUT, en materia de juventud, 2022.	***0010**	AYUNTAMIENTO DE L'ATZUBIA	1.538,52	Varios	0,00
4.- Abono subv. GAMER WEEKEND 2022. EVENTO TECNOLÓGICO Y LAN PARTY DE VIDEOCONSOLAS, en	***0050**	AYUNTAMIENTO DE ALBATERA	1.642,13	Varios	0,00
2-Abono subv PACPASI 2022 - Tridona, del 1 mayo al 30 septiembre de 2022	***2088**	FEDERACIÓN DE TRIATLÓN Y DEPORTE COMBINADO DE LA COMUNIDAD VALENCIANA	897,90	Varios	0,00

TRANSFERENCIAS Y SUBVENCIONES CONCEDIDAS

CARACTERÍSTICAS	NIF DEL PERCEPTOR	DENOMINACIÓN DEL PERCEPTOR	IMPORTE	FINALIDAD	REINTEGROS
67-1 Taller de ajedrez; marzo-junio 2022	***0770**	AYUNTAMIENTO DE EL FONDÓ DE LES NEUS	1.592,53	Varios	0,00
55 XII Semana Deportiva San Miguel Arcángel de Daya Nueva, septiembre 2022	***0610**	AYUNTAMIENTO DE DAYA NUEVA	3.826,49	Varios	0,00
47 Tenis EEDD El Campello, octubre 2021-mayo 2022	***0500**	AYUNTAMIENTO DE EL CAMPELLO	6.999,55	Varios	0,00
44 Escuela Municipal de Multideporte, enero-octubre 2022	***0460**	AYUNTAMIENTO DE BUSOT	3.840,74	Varios	0,00
20 Estiu Esportiu, julio-agosto 2022	***0350**	AYUNTAMIENTO DE BENILLOBA	369,24	Varios	0,00
68 Diversas actividades Deportivas, temporada 2021-2022	***0930**	AYUNTAMIENTO DE NOVELDA	830,67	Varios	0,00
64 Diversas Actividades Deportivas, temporada 2021-2022	***0880**	AYUNTAMIENTO DE MONFORTE DEL CID	624,10	Varios	0,00
58.La correcta utilización de las nuevas tecnologías en Lorcha/L'Orxa.	***0840**	AYUNTAMIENTO DE LORCHA	1.081,44	Varios	0,00
64.Red Segura Novelda 2022.	***0930**	AYUNTAMIENTO DE NOVELDA	1.081,44	Varios	0,00
AMPLIACIÓN CRÉDITO CONV. SUBV. AYTOS. PLANES DE IGUALDAD 2022.	***1050**	AYUNTAMIENTO DE PINOSO	1.199,11	Varios	0,00

EXCMA. DIPUTACION PROVINCIAL
DE ALICANTE
C.I.F. P0300000-G

TRANSFERENCIAS Y SUBVENCIONES CONCEDIDAS

CARACTERÍSTICAS	NIF DEL PERCEPTOR	DENOMINACIÓN DEL PERCEPTOR	IMPORTE	FINALIDAD	REINTEGROS
CONV. SUBV. A ENTIDADES S/F LUCRO PARA LA IGUALDAD DE OPORTUNIDADES Y LA PREVENCIÓN	***1510**	ASOC DE EMPRESARIAS Y PROFESIONALES DE LA PROVINCIA DE ALICANTE	2.696,61	Varios	0,00
75 24 Horas Deportivas "Villa de Monforte", julio 2022	***0880**	AYUNTAMIENTO DE MONFORTE DEL CID	4.891,06	Varios	0,00
3- X Mes de La Montaña de Aigües 2022, septiembre 2022	***0040**	AYUNTAMIENTO DE AIGÜES	3.840,74	Varios	0,00
31 II Campus de Pilota Valenciana en Benigembla, julio de 2022	***0290**	AYUNTAMIENTO DE BENIGEMBLA	2.688,52	Varios	0,00
17 Diversas Actividades Deportivas, temporada 2021-2022	***0260**	AYUNTAMIENTO DE BENIARBEIG	499,28	Varios	0,00
26 Diversas Actividades Deportivas, temporada 2021-2022	***0490**	AYUNTAMIENTO DE CALLOSA DE SEGURA	707,31	Varios	0,00
81 Cursa Solidària El Ràfol d'Almúnia-2022, junio 2022	***1100**	AYUNTAMIENTO DE EL RAFOL D'ALMUNIA	291,24	Varios	0,00
Teatro y Circo. Convoc. Festival Prov. Artes escénicas	***0003**	E.A.T.I.M. DE JESUS POBRE	6.000,00	Varios	0,00
Teatro infantil y Circo. Convoc. Festival Prov. Artes escénicas	***0910**	AYUNTAMIENTO DE MURLA	4.755,00	Varios	0,00
Espectáculo de calle para niños en valenciano. Convoc. Fomento del valenciano	***0330**	AYUNTAMIENTO DE BENIFATO	3.000,00	Varios	0,00

EXCMA. DIPUTACION PROVINCIAL
DE ALICANTE
C.I.F. P0300000-G

TRANSFERENCIAS Y SUBVENCIONES CONCEDIDAS

CARACTERÍSTICAS	NIF DEL PERCEPTOR	DENOMINACIÓN DEL PERCEPTOR	IMPORTE	FINALIDAD	REINTEGROS
Cuentacuentos teatralizado en valenciano "Les aventures de la Bruixa Xocolata". Convoc. Fomento del valenciano	***0450**	AYUNTAMIENTO DE BOLULLA	1.996,50	Varios	0,00
Representación teatral infantil en valenciano. Convoc. Fomento del valenciano	***0620**	AYUNTAMIENTO DE DAYA VIEJA	1.815,00	Varios	0,00
Correfocs. Convoc. Fomento del valenciano	***1030**	AYUNTAMIENTO DE PENAGUILA	2.000,00	Varios	0,00
Espectáculo musical para público familiar. Convoc musicales y escénicas L2	***0140**	AYUNTAMIENTO DE ALICANTE	1.030,00	Varios	0,00
Correfocs. Convoc musicales y escénicas L1	***0170**	AYUNTAMIENTO DE L'ALQUERIA D'ASNAR	3.000,00	Varios	0,00
Actuación orquesta con repertorio valenciano en verbena popular fiestas patronales. Convoc Fomento del	***0510**	AYUNTAMIENTO DE CAMPO DE MIRRA	2.000,00	Varios	0,00
Resolución. Convocatoria Fomento de la lengua popular valenciana 2022. Convoc Fomento del valenciano	***0001**	E.A.T.I.M. LA XARA	985,65	Varios	0,00
Resolución. Convocatoria Fomento de la lengua popular valenciana 2022. Convoc Fomento del valenciano	***0001**	E.A.T.I.M. LA XARA	644,35	Varios	0,00
PRODUCCIÓN OBRA TEATRAL: 70 AÑOS CLARA MARÍA	***6605**	MARI PEPA TEATRE	4.900,00	Varios	0,00
REPRESENTACIÓN TEATRAL OBRA "L'APARICIÓ DE LA MARE DE DÉU D'AGRES"	***3281**	AGRUPACIÓ CULTURAL APARICIÓ DE LA MARE DE DÉU D'AGRES	3.068,68	Varios	0,00

EXCMA. DIPUTACION PROVINCIAL
DE ALICANTE
C.I.F. P0300000-G

TRANSFERENCIAS Y SUBVENCIONES CONCEDIDAS

CARACTERÍSTICAS	NIF DEL PERCEPTOR	DENOMINACIÓN DEL PERCEPTOR	IMPORTE	FINALIDAD	REINTEGROS
92.- XX Torneo nacional de Tenis MOA, julio de 2022. PAEVEI 2022	***6297**	SPORT CLUB ALICANTE FUN AND FAMILY	4.200,00	Varios	0,00
PAGO CERT 1 A 5 2020.CER.009 ALCALALÍ Reforma del ayuntamiento viejo	***0060**	AYUNTAMIENTO DE ALCALALI	66.848,74	Varios	0,00
2022.4.CNP.71 SUBV. AYTO. TOLLOS: Adecuación del Camí del Pla del Mas	***1300**	AJUNTAMENT DE TOLLOS	47.615,56	Varios	0,00
8.- Ok Liga Plata Hockey Patines masculino, temporada 2021 - 2022	***2953**	CLUB PROMOCION DEL PATIN RASPEIG	6.411,76	Varios	0,00
6.- Liga de 1ª División Nacional Masculina, temporada 2021 - 2022	***6685**	CLUB DE BASQUET DE LA VILA	7.327,72	Varios	0,00
5.- Liga de 1ª División Nacional Masculina, temporada 2021 - 2022	***7323**	CLUB DE BALONMANO DE PETRER	7.327,72	Varios	0,00
3.- Liga Española de Orientación División 1, anualidad 2022	***9052**	CLUB ORIENTACION SANT JOAN D'ALACANT	2.381,51	Varios	0,00
2.- Liga de 1ª División Nacional Masculina, temporada 2021 - 2022	***2305**	CLUB DEPORTIVO DE ONIL	7.327,72	Varios	0,00
52.- Liga Nacional 1ª División de Fútbol Playa Femenino, mayo a agosto de 2022	***8315**	ALICANTE SUN FUTBOL CLUB	12.823,51	Varios	0,00
23.- Liga Primera División masculina, temporada 2021 - 2022	***0976**	CLUB ATLETICO MONTEMAR	7.327,72	Varios	0,00

TRANSFERENCIAS Y SUBVENCIONES CONCEDIDAS

CARACTERÍSTICAS	NIF DEL PERCEPTOR	DENOMINACIÓN DEL PERCEPTOR	IMPORTE	FINALIDAD	REINTEGROS
28.- Abono Prevención indicada en mujeres embarazadas en situación de vulnerabilidad social, prev. conductas	***8739**	ASOC REDMADRE ALICANTE	1.523,99	Varios	0,00
286. PLAN DE AYUDAS A CLUBES PAC 2022	***5257**	CENTRO EXCURSIONISTA DE VILLENA	790,00	Varios	0,00
109. PLAN DE AYUDAS A CLUBES PAC 2022	***7059**	CLUB CICLISTA CATRAL	1.699,25	Varios	0,00
22.RIH.026. SUBV. 100% AYTO. TÀRBENA "REPARACIÓN ELECTROBOMBA POZO	***1270**	AYUNTAMIENTO DE TARBENA	10.474,77	Varios	0,00
169. PLAN DE AYUDAS A CLUBES PAC 2022	***0974**	CLUB AJEDREZ IBI	1.685,00	Varios	0,00
167. PLAN DE AYUDAS A CLUBES PAC 2022	***7162**	CLUB PETANCA IBI	1.018,50	Varios	0,00
159. PLAN DE AYUDAS A CLUBES PAC 2022	***2704**	CLUB DE PETANCA LAS TRESCIENTAS DE ELDA	1.661,25	Varios	0,00
110. PLAN DE AYUDAS A CLUBES PAC 2022	***4803**	CLUB TRIATLON CATRAL	1.694,50	Varios	0,00
99. PLAN DE AYUDAS A CLUBES PAC 2022	***6677**	GRUPO DE MONTAÑA DE CALLOSA DE SEGURA	870,75	Varios	0,00
87. PLAN DE AYUDAS A CLUBES PAC 2022	***6327**	CLUB DE MUNTANYA MARGALLO DE BENISSA	1.685,00	Varios	0,00

EXCMA. DIPUTACION PROVINCIAL
DE ALICANTE
C.I.F. P0300000-G

TRANSFERENCIAS Y SUBVENCIONES CONCEDIDAS

CARACTERÍSTICAS	NIF DEL PERCEPTOR	DENOMINACIÓN DEL PERCEPTOR	IMPORTE	FINALIDAD	REINTEGROS
267. PLAN DE AYUDAS A CLUBES PAC 2022	***3504**	FEDERACION DE BALONMANO DE LA COMUNIDAD VALENCIANA	1.799,00	Varios	0,00
244. PLAN DE AYUDAS A CLUBES PAC 2022	***4580**	CLUB DE VUELO SANTA POLA	1.113,50	Varios	0,00
278. PLAN DE AYUDAS A CLUBES PAC 2022	***7812**	VILLENA CLUB DE RUGBY	1.442,25	Varios	0,00
60. PLAN DE AYUDAS A CLUBES PAC 2022	***0456**	CLUB BALONCESTO FEMENINO CABOMAR	1.256,50	Varios	0,00
74-1 Gimnasia para Mayores, abril-septiembre 2022	***0860**	AYUNTAMIENTO DE MILLENA	2.467,89	Varios	0,00
67-2 Taller de Gimnasia de mantenimiento, abril-junio 2022	***0770**	AYUNTAMIENTO DE EL FONDÓ DE LES NEUS	836,51	Varios	0,00
2-Partida de Pilota Valenciana, Festes 2022, agosto de 2022	***0160**	AYUNTAMIENTO DE ALMUDAINA	1.752,07	Varios	0,00
CONV. SUBV. A ENTIDADES S/F LUCRO PARA LA IGUALDAD DE OPORTUNIDADES Y LA PREVENCIÓN	***1257**	ASOC. AMAS DE CASA, CONSUMIDORES Y USUARIOS DE LA ALGUEÑA	904,25	Varios	0,00
AMPLIACIÓN DE CRÉDITO CONV. SUBV. A ENT. S/F LUCRO PARA IGUALDAD DE OPORTUNIDADES Y	***3195**	ASOC. RECICLA ALICANTE	1.890,05	Varios	0,00
CONV. SUBV. A ENTIDADES S/F LUCRO PARA LA IGUALDAD DE OPORTUNIDADES Y LA PREVENCIÓN	***3684**	DESPERTAR	613,64	Varios	0,00

TRANSFERENCIAS Y SUBVENCIONES CONCEDIDAS

CARACTERÍSTICAS	NIF DEL PERCEPTOR	DENOMINACIÓN DEL PERCEPTOR	IMPORTE	FINALIDAD	REINTEGROS
CONV. SUBV. A ENTIDADES S/F LUCRO PARA LA IGUALDAD DE OPORTUNIDADES Y LA PREVENCIÓN	***1287**	FUNDACIÓN ASILO HOSPITAL CALLOSA DE ENSARRIA	1.500,00	Varios	0,00
AMPLIACIÓN DE CRÉDITO CONV. SUBV. A ENT. S/F LUCRO PARA IGUALDAD DE OPORTUNIDADES Y	***6522**	ASOCIACION DE FAMILIARES DE PERSONAS CON ALZHEIMER Y OTRAS DEMENCIAS DE NOVELDA	1.890,05	Varios	0,00
116.- Abono subv.MUEVET SAN ISIDRO 2022, Conv. Aytos. y EATIM en materia de juventud, anualidad 2022	***0000**	AYUNTAMIENTO DE SAN ISIDRO	1.901,15	Varios	0,00
91. Abono subv SKATEPARK - CONCURSO ANUAL SKATE Y PATINETE MUTXAMEL,. en materia de	***0900**	AYUNTAMIENTO DE MUTXAMEL	1.486,71	Varios	0,00
SUBVENCIÓN AL AYTO. DE ORIHUELA PARA PRESTACIONES SOCIALES POR COVID-19.	***0990**	AYUNTAMIENTO DE ORIHUELA	26.334,49	Varios	0,00
SUBVENCIÓN AL AYTO. DE ORIHUELA PARA POBREZA ENERGÉTICA Y ACOGIDA A REFUGIADOS	***0990**	AYUNTAMIENTO DE ORIHUELA	42.576,26	Varios	0,00
SUBVENCIÓN AL AYTO. DE DOLORES PARA PRESTACIONES SOCIALES POR COVID-19.	***0640**	AYUNTAMIENTO DE DOLORES	4.294,47	Varios	0,00
85.- Abono subv.PROGRAMA OCIO JOVEN LOS MONTESINOS 2022: RECUPERANDO NUESTRA MEJOR	***1410**	AYUNTAMIENTO DE LOS MONTESINOS	1.538,52	Varios	0,00
45- Programa de estimulación cognitiva para personas con Alzheimer u otras demencias en fase leve	***1324**	ASOC FAMILIARES Y AMIGOS ENFERMOS ALZHEIMER VILLENA Y COMARC	8.326,48	Varios	0,00
113- Empoderamiento de la mujer inmigrante en situación o riesgo de exclusión: servicio de información,	***8745**	ASOCIACIÓN DE ACOGIDA AL NIÑO Y A LA MUJER AMAYA GÓMEZ	4.126,48	Varios	0,00

TRANSFERENCIAS Y SUBVENCIONES CONCEDIDAS

CARACTERÍSTICAS	NIF DEL PERCEPTOR	DENOMINACIÓN DEL PERCEPTOR	IMPORTE	FINALIDAD	REINTEGROS
43- REHABILITACIÓN RESPIRATORIA Y REEDUCACIÓN DE LA DEGLUCIÓN PARA AFECTADOS DE DEMENCIA	***7314**	ASOC. FAMILIARES ENF. ALZHEIMER DE BIGASTRO "ACUÉRDATE DE MI	1.317,24	Varios	0,00
108. PLAN DE AYUDAS A CLUBES PAC 2022	***3938**	CLUB BALONCESTO CATRAL	1.447,00	Varios	0,00
82. PLAN DE AYUDAS A CLUBES PAC 2022	***6408**	ANEMONA GRUPO DE AUTOAYUDA PARA MUJERES CON CANCER DE MAMA	1.051,75	Varios	0,00
264. PLAN DE AYUDAS A CLUBES PAC 2022	***2088**	FEDERACIÓN DE TRIATLÓN Y DEPORTE COMBINADO DE LA COMUNIDAD VALENCIANA	1.356,25	Varios	0,00
23. PLAN DE AYUDAS A CLUBES PAC 2022	***8877**	CLUB DE AJEDREZ TABIYA ALCOY	1.075,50	Varios	0,00
122. PLAN DE AYUDAS A CLUBES PAC 2022	***1408**	CLUB DE AJEDREZ COCENTAINA	851,75	Varios	0,00
118. PLAN DE AYUDAS A CLUBES PAC 2022	***9811**	CLUB JUDO COCENTAINA	799,50	Varios	0,00
206. PLAN DE AYUDAS A CLUBES PAC 2022	***5440**	CLUB ATLETISMO LA NUCÍA	1.656,50	Varios	0,00
204. PLAN DE AYUDAS A CLUBES PAC 2022	***6096**	CLUB ORIENTACIÓN LA NUCÍA	742,50	Varios	0,00
CONV. SUBV. A ENTIDADES S/F LUCRO PARA LA IGUALDAD DE OPORTUNIDADES Y LA PREVENCIÓN	***1084**	AMFI ASOCIACION PARA LA INTEGRACIÓN SOCIOLABORAL DE PERSONAS CON DISCAPACIDAD FÍSICA Y SENSORIAL	2.158,91	Varios	0,00

EXCMA. DIPUTACION PROVINCIAL
DE ALICANTE
C.I.F. P0300000-G

TRANSFERENCIAS Y SUBVENCIONES CONCEDIDAS

CARACTERÍSTICAS	NIF DEL PERCEPTOR	DENOMINACIÓN DEL PERCEPTOR	IMPORTE	FINALIDAD	REINTEGROS
76.-Abono subv.HONDÓN JOVEN 2022 Ayunt y Eatim, en materia de juventud 2022.	***0780**	AYUNTAMIENTO DE HONDON DE LOS FRAILES	1.693,94	Varios	0,00
29.- Abono subv.FIESTA DE DISFRACES JÓVENES DE BENIFALLIM Conv. Ayunt y Eatim en materia de juventud, 2022.	***0320**	AYUNTAMIENTO DE BENIFALLIM	1.693,94	Varios	0,00
29.- Abono subención Objetivo cero, en materia de prevención de conductas adictivas.	***1898**	ASOCIACION EL CEREZO DE VILLENA	444,03	Varios	0,00
AMPLIACIÓN DE CRÉDITO CONV. SUBV. A ENT. S/F LUCRO PARA IGUALDAD DE OPORTUNIDADES Y	***2233**	ASOC. DE MUJERES "CLARA CAMPOAMOR" DE ORIHUELA	1.400,00	Varios	0,00
CONV. SUBV. A ENTIDADES S/F LUCRO PARA LA IGUALDAD DE OPORTUNIDADES Y LA PREVENCIÓN	***4547**	ASOC. DE FAMILIARES DE PERSONAS CON ALZHEIMER Y OTRAS DEMENCIAS DE CASTALLA Y ONIL	1.050,00	Varios	0,00
CONV. SUBV. A ENTIDADES S/F LUCRO PARA LA IGUALDAD DE OPORTUNIDADES Y LA PREVENCIÓN	***0101**	ASOC. FUTURO DE LA MUJER	1.200,00	Varios	0,00
SUBVENCIÓN AL AYTO. DE LOS MOTESINOS PARA POBREZA ENERGÉTICA Y ACOGIMIENTO A	***1410**	AYUNTAMIENTO DE LOS MONTESINOS	16.631,05	Varios	0,00
AMPLIACIÓN DE CRÉDITO CONV. SUBV. A ENT. S/F LUCRO PARA IGUALDAD DE OPORTUNIDADES Y	***3829**	FUNDACION ADECCO	2.965,47	Varios	0,00
AMPLIACIÓN DE CRÉDITO CONV. SUBV. A ENT. S/F LUCRO PARA IGUALDAD DE OPORTUNIDADES Y	***0578**	ASOC PARALITICOS CEREBRALES DE ALICANTE	1.531,58	Varios	0,00
CONV. SUBV. A ENTIDADES S/F LUCRO PARA LA IGUALDAD DE OPORTUNIDADES Y LA PREVENCIÓN	***8819**	ASPE CONTRA EL ALZHEIMER	725,02	Varios	0,00

EXCMA. DIPUTACION PROVINCIAL
DE ALICANTE
C.I.F. P0300000-G

TRANSFERENCIAS Y SUBVENCIONES CONCEDIDAS

CARACTERÍSTICAS	NIF DEL PERCEPTOR	DENOMINACIÓN DEL PERCEPTOR	IMPORTE	FINALIDAD	REINTEGROS
FESTIVAL DE BANDES "STA. MARÍA MAGDALENA"	***1456**	SOCIEDAD MUSICAL BAÑERENSE	1.350,39	Varios	0,00
EXPOSICIÓN BICENTENARIO DE LA ASOCIACIÓN CULTURAL ELDENSE SANTA CECILIA (1822-2022)	***3137**	ASOCIACION MUSICO CULTURAL ELDENSE	3.023,79	Varios	0,00
REPRESENTACIÓN ANUAL DEL TRACTAT D'ALMISRÀ	***1572**	ASSOCIACIO CULTURAL PATRONAT DEL TRACTAT D'ALMIZRA	5.000,00	Varios	0,00
REPRESENTACIONES DE LA PASIÓN DE CALLOSA DE SEGURA	***0849**	PATRONATO DE LA PASION CALLOSA DEL SEGURA	4.865,00	Varios	0,00
1- SIPIS (SERVICIO DE INTERVENCIÓN PARA LA PREVENCIÓN Y LA INSERCIÓN SOCIAL)	***0661**	ASOCIACION PARA LA ATENCION DEL DISCAPACITADO DE VILLENA Y C	1.260,45	Varios	0,00
22.RIH.014. SUBV. 100% AYTO. GAIANES "REPARACIÓN DE FUGAS EN INFRAESTRUCTURAS PÚBLICAS	***0720**	AYUNTAMIENTO DE GAIANES	11.156,14	Varios	0,00
SUBV. A AYUNTAMIENTOS PARA ACTIVIDADES EN MATERIA DE TRANSPARENCIA: ÁMBITO	***0410**	AYUNTAMIENTO DE BENISSA	5.227,20	Varios	0,00
Prestación I. 100% Concesión Subvención para la redacción y presentación de proyectos europeos, anualidad 2022.	***0460**	AYUNTAMIENTO DE BUSOT	3.509,00	Varios	0,00
Prestación I. 100% Concesión Subvención para la redacción y presentación de proyectos europeos, anualidad 2022	***1270**	AYUNTAMIENTO DE TARBENA	3.569,50	Varios	0,00
Resolución subvención Consorcio de Bomberos 2022. Municipio entre 1000 hab. y 5000 hab.	***0970**	AYUNTAMIENTO DE ORBA	5.634,72	Varios	0,00

EXCMA. DIPUTACION PROVINCIAL
DE ALICANTE
C.I.F. P0300000-G

TRANSFERENCIAS Y SUBVENCIONES CONCEDIDAS

CARACTERÍSTICAS	NIF DEL PERCEPTOR	DENOMINACIÓN DEL PERCEPTOR	IMPORTE	FINALIDAD	REINTEGROS
Gimkana Pirata: Animació en valencià inspir. Pirata Dragut, famós corsari que va atacar les costes valencianes s XVI	***0080**	AYUNTAMIENTO DE ALCOLEJA	3.000,00	Varios	0,00
Concierto de música de autores valencianos. Convoc. Fomento del valenciano	***0170**	AYUNTAMIENTO DE L'ALQUERIA D'ASNAR	2.000,00	Varios	0,00
Teatro y Teatro infantil. Convoc Festival Prov Artes escénicas	***0770**	AYUNTAMIENTO DE EL FONDÓ DE LES NEUS	6.000,00	Varios	0,00
Música y Teatro infantil. Convoc Festival Prov Artes escénicas	***0810**	AYUNTAMIENTO DE XALO	6.000,00	Varios	0,00
Actividades musicales y diversas actividades a cargo de banda de música. Convoc musicales y escénicas L1	***0290**	AYUNTAMIENTO DE BENIGEMBLA	3.000,00	Varios	0,00
Edición e impresión de la revista Festa 2022. Convoc musicales y escénicas L3	***1040**	AYUNTAMIENTO DE PETRER	3.000,00	Varios	0,00
Proyecto documental "Venim de lluny". Convoc musicales y escénicas L3	***1380**	AYUNTAMIENTO DE EL VERGER	3.000,00	Varios	0,00
Libro dedicado a la historia de las escuelas de Benimarfull. Convoc musicales y escénicas L3	***0380**	AYUNTAMIENTO DE BENIMARFULL	3.000,00	Varios	0,00
CONV. SUBV. A ENTIDADES S/F LUCRO PARA LA IGUALDAD DE OPORTUNIDADES Y LA PREVENCIÓN	***7314**	ASOC. FAMILIARES ENF. ALZHEIMER DE BIGASTRO "ACUÉRDATE DE MI	1.763,90	Varios	0,00
CONV. SUBV. A ENTIDADES S/F LUCRO PARA LA IGUALDAD DE OPORTUNIDADES Y LA PREVENCIÓN	***8511**	ASOCIACION PRO PERSONAS CON DISCAPACIDAD DE ASPE	1.100,00	Varios	0,00

TRANSFERENCIAS Y SUBVENCIONES CONCEDIDAS

CARACTERÍSTICAS	NIF DEL PERCEPTOR	DENOMINACIÓN DEL PERCEPTOR	IMPORTE	FINALIDAD	REINTEGROS
PAGO CERT 4 A FINAL 2020.CER.317 SELLA: Adecuación parcela municipal para implantación de equipamiento	***1240**	AYUNTAMIENTO DE SELLA	69.251,63	Varios	0,00
2022.4.CNP.59 SUBV. AL AYTO DE ALGUEÑA: Pavimentación del camino de la Escalera y su ramal, en la pedanía de	***0130**	AYUNTAMIENTO DE ALGUEÑA	50.839,07	Varios	0,00
2022.4.CNP.28 SUBV. AYTO. BENIMARFULL: Acondicionamiento del Camí Vell de Muro con tratamientos	***0380**	AYUNTAMIENTO DE BENIMARFULL	34.956,99	Varios	0,00
22.APO.001. APORTACIÓN ECONÓMICA DE DIPUTACIÓN AL CONSORCIO ABAST. Y SANEAMIENTO	***0001**	CONSORCIO PARA EL ABASTECIMIENTO Y SANEAMIENTO DE AGUAS DE LA MARINA ALTA	47.996,01	Varios	0,00
SUBVENCIÓN A LA ASOCIACIÓN DE PERSONAS SORDOCIEGAS DE LA COMUNIDAD VALENCIANA (ASOCIDE	***4146**	ASOCIACIÓN DE PERSONAS SORDOCIEGAS DE LA COMUNIDAD VALENCIANA ASOCIDE C.V.	26.250,00	Varios	0,00
PAGO CERT 1 FINAL 2020.CER.147 LLÍBER Instal. 2 puntos recarga vehículos eléctricos y montaje pérgola ..	***0850**	AYUNTAMIENTO DE LLIBER	28.370,87	Varios	0,00
2022.4.LUM.22 SUBV. AYTO CAMPO DE MIRRA: Adq. luminarias solares para mejora de seg. vial en Camino Viejo a	***0510**	AYUNTAMIENTO DE CAMPO DE MIRRA	12.471,95	Varios	0,00
2022.4.CNP.41 SUBV. AYTO GAIANES: Pavimentación de camí de L'Albufera con tratamientos superficiales	***0720**	AYUNTAMIENTO DE GAIANES	50.573,87	Varios	0,00
2022.4.LUM.38 SUBV. AYTO DE BENEIXAMA: Adquisición de 15 luminarias solares para "Camí del Molins",	***0230**	AYUNTAMIENTO DE BENEIXAMA	17.968,50	Varios	0,00
Reconocimiento Obligación Ayuntamiento Sanet y Negrals Subvención Gastos Energéticos	***1170**	AYUNTAMIENTO DE SANET Y NEGRALS	14.842,40	Varios	0,00

EXCMA. DIPUTACION PROVINCIAL
DE ALICANTE
C.I.F. P0300000-G

TRANSFERENCIAS Y SUBVENCIONES CONCEDIDAS

CARACTERÍSTICAS	NIF DEL PERCEPTOR	DENOMINACIÓN DEL PERCEPTOR	IMPORTE	FINALIDAD	REINTEGROS
Reconocimiento Obligación Ayuntamiento Llíber (Subvención Gastos Energéticos)	***0850**	AYUNTAMIENTO DE LLIBER	17.059,60	Varios	0,00
Reconocimiento Obligación Ayuntamiento Els Poblets (Subvención Gastos Energéticos)	***1260**	AYUNTAMIENTO DE ELS POBLETS	20.265,20	Varios	0,00
Reconocimiento Obligación Ayuntamiento Hondón de los Frailes (Subvención Gastos Energéticos)	***0780**	AYUNTAMIENTO DE HONDON DE LOS FRAILES	15.558,80	Varios	0,00
Reconocimiento Obligación Ayuntamiento Formentera del Segura (Subvención Gastos Energéticos)	***0700**	AYUNTAMIENTO DE FORMENTERA DEL SEGURA	19.704,40	Varios	0,00
PROGRAMA INTEGRAL DE PROMOCION DE LA IGUALDAD (5)	***0050**	AYUNTAMIENTO DE ALBATERA	2.700,00	Varios	0,00
Representación del sainete: Els apunts del botanic, subvención especial relieve 2022	***0210**	AYUNTAMIENTO DE BANYERES DE MARIOLA	1.850,00	Varios	0,00
1.- Liga Nacional Fútbol Americano Serie B, temporada 2021 - 2022	***3940**	CLUB FOOTBALL AMERICANO ALICANTE SHARKS	6.411,76	Varios	0,00
6-PACNAU/22 Temporada de los equipos de Vela Autonómicos, Nacionales e Internacionales, de enero a 1 de octubre	***0695**	REAL CLUB NAUTICO DE CALPE	2.709,72	Varios	0,00
ABONO SUBVENCIÓN PARA ASSOCIACIÓ D`EMPRESARIS COMERCIANTS I PROFESSIONALS DE	***0384**	ASSOCIACIO DEMPRESARIS COMERCIANTS I PROFESSIONALS	6.000,00	Varios	0,00
SUBV. AYTO. AIGÜES CON DESTINO A MINIMIZAR EL IMPACTO ECONÓMICO COVID-19.	***0040**	AYUNTAMIENTO DE AIGÜES	15.034,00	Varios	0,00

EXCMA. DIPUTACION PROVINCIAL
DE ALICANTE
C.I.F. P0300000-G

TRANSFERENCIAS Y SUBVENCIONES CONCEDIDAS

CARACTERÍSTICAS	NIF DEL PERCEPTOR	DENOMINACIÓN DEL PERCEPTOR	IMPORTE	FINALIDAD	REINTEGROS
CONCIERTO A CARGO DE LA ASOCIACIÓN AMIGOS DE LA ORQUESTA SINFÓNICA TEATRO	***1160**	AYUNTAMIENTO DE SALINAS	4.500,00	Varios	0,00
CONCIERTO ORQUESTA DE LA MARINA ALTA DEL INSTITUT D'ESTUDIS MUSICALS DE LA MARINA	***0540**	AYUNTAMIENTO DE CASTELL DE CASTELLS	4.500,00	Varios	0,00
ACTUACIÓN DEL GRUP DE DOLÇAINERS "LA DEGOLLÀ" D'ALCOI EN CASTELL DE CASTELLS-22_L3.	***0540**	AYUNTAMIENTO DE CASTELL DE CASTELLS	800,00	Varios	0,00
ACTUACIÓN DE LA ASOCIACIÓN AMIGOS DE LA ORQUESTA SINFÓNICA TEATRO CASTELAR DE ELDA EN	***0230**	AYUNTAMIENTO DE BENEIXAMA	4.500,00	Varios	0,00
ACTUACIÓN DE LA SOCIETAT CORAL DE BENEIXAMA EN BENEIXAMA-5_L4. CONV. ORQUESTAS Y ENSEMBLES,	***0230**	AYUNTAMIENTO DE BENEIXAMA	500,00	Varios	0,00
CAMPAÑA MYT 2022. 2º PERIODO. ACTUACIÓN "RITMOS ANIMALESCOS" EN TIBI-224	***4138**	CELDRAN GARCIA, ALBERTO	1.900,00	Varios	0,00
CAMPAÑA MYT 2022. 2º PERIODO. ACTUACIÓN "TONI BRIGHT, MAGIA DE LA MENTE "CREER PARA VER"" EN	***2583**	RISUEÑO FERRANDEZ, ANTONIO	2.000,00	Varios	0,00
16-Abono subv PACPASI 2022-Introducción al Deporte para Todos, 3 de noviembre de 2021 al 30 de junio 2022	***8393**	CLUB ONIL FUTBOL SALA	688,80	Varios	0,00
33-Abono subv PACNAU 2022 - Escuela Náutica de Verano, de junio a agosto de 2022.	***0439**	CLUB NAUTICO DE BENIDORM	2.652,00	Varios	0,00
28-Circuito Autonómico, Nacional e Internacional de Vela Deportiva Infantil y Juvenil, 2 noviembre de 2021 a 1 de	***0570**	SOCIEDAD DEPORTIVA CLUB NAUTICO DE CAMPELLO	1.969,54	Varios	0,00

EXCMA. DIPUTACION PROVINCIAL
DE ALICANTE
C.I.F. P0300000-G

TRANSFERENCIAS Y SUBVENCIONES CONCEDIDAS

CARACTERÍSTICAS	NIF DEL PERCEPTOR	DENOMINACIÓN DEL PERCEPTOR	IMPORTE	FINALIDAD	REINTEGROS
REPARACIÓN SIMPLE DEL RIEGO E INSTALACIÓN DE SETO PERIMETRAL EN EL HUERTO URBANO MUNICIPAL Y	***0020**	AYUNTAMIENTO DE AGOST	2.999,20	Varios	0,00
Subvención la Centro de Cultura Tradicional Museo escolar de Pusol para la recuperación de la memoria del	***7991**	CENTRO DE CULTURA TRADICIONAL - MUSEO ESCOLAR DE PUSOL	50.000,00	Varios	0,00
21-Abono subv PACDA 2022 - Competiciones de Dragonboat nacionales y autonómicas, de febrero al 1 de octubre	***0623**	CLUB NAUTICO DE VILLAJOYOSA	2.506,91	Varios	0,00
32- Abono subv PACNAU 2022 - Regatas Autonómica de Vela y Remo, 2 de noviembre de 2021 a 1 de octubre de	***0439**	CLUB NAUTICO DE BENIDORM	1.446,00	Varios	0,00
CONVOCATORIA DE SUBVENCIONES A ASOCIACIONES Y ENTIDADES SIN FIN DE LUCRO DE FOMENTO DEL	***7251**	ASOC DE PADRES DE NIÑOS CON CANCER DE LA COMUNIDAD VALENCIANA ASPANION	1.831,05	Varios	0,00
CONVOCATORIA DE SUBVENCIONES A ASOCIACIONES Y ENTIDADES SIN FIN DE LUCRO DE FOMENTO DEL	***0972**	UNION PROVINCIAL DE ASOCIACIONES PRO-MINUSVALIDOS SIQUICOS	2.129,76	Varios	0,00
37 Diversas Actividades Deportivas, de septiembre a diciembre de 2022	***0610**	AYUNTAMIENTO DE DAYA NUEVA	498,60	Varios	0,00
SUBV. A AYUNTAMIENTOS PARA ACTIVIDADES EN MATERIA DE TRANSPARENCIA: ÁMBITO	***1110**	AYUNTAMIENTO DE REDOVAN	1.653,60	Varios	0,00
SUBV. A AYUNTAMIENTOS PARA ACTIVIDADES EN MATERIA DE TRANSPARENCIA: ÁMBITO	***1110**	AYUNTAMIENTO DE REDOVAN	3.000,00	Varios	0,00
CONVOCATORIA DE SUBVENCIONES A ASOCIACIONES Y ENTIDADES SIN FIN DE LUCRO DE FOMENTO DEL	***9298**	ASOC. DE DAÑO CEREBRAL ADQUIRIDO DE LA PROVINCIA DE ALICANTE	1.831,05	Varios	0,00

EXCMA. DIPUTACION PROVINCIAL
DE ALICANTE
C.I.F. P0300000-G

TRANSFERENCIAS Y SUBVENCIONES CONCEDIDAS

CARACTERÍSTICAS	NIF DEL PERCEPTOR	DENOMINACIÓN DEL PERCEPTOR	IMPORTE	FINALIDAD	REINTEGROS
CONVOCATORIA DE SUBVENCIONES A ASOCIACIONES Y ENTIDADES SIN FIN DE LUCRO DE FOMENTO DEL	***2919**	FUNDACION DASYC DE LA COMUNIDAD VALENCIANA	1.582,13	Varios	0,00
CONVOCATORIA DE SUBVENCIONES A ASOCIACIONES Y ENTIDADES SIN FIN DE LUCRO DE FOMENTO DEL	***0449**	CASA OBERTA	1.582,13	Varios	0,00
TALLER CONCILIACION LABORAL, ESCOLETA PASCUA Y VERANO 2022 (10)	***0100**	AYUNTAMIENTO DE ALFAFARA	2.600,23	Varios	0,00
ESPLAI 2022: FORMACION PARA LOS JOVENES DE HOY (34)	***8438**	CENTRO JUVENIL SALESIANO PINARDI	1.719,92	Varios	0,00
Actuaciones musicales en San José y fiestas patronales. Convoc musicales y escénicas L1	***0450**	AYUNTAMIENTO DE BOLULLA	3.000,00	Varios	0,00
Pasacalles y procesiones en las fiestas de agosto de 2022. Convoc musicales y escénicas L1	***0540**	AYUNTAMIENTO DE CASTELL DE CASTELLS	4.500,00	Varios	0,00
II Festival Vega Baja Sound. Convoc musicales y escénicas L1	***0620**	AYUNTAMIENTO DE DAYA VIEJA	3.000,00	Varios	0,00
Espectáculo de magia cómica para público infantil. Convoc musicales y escénicas L2	***0620**	AYUNTAMIENTO DE DAYA VIEJA	1.996,50	Varios	0,00
II encuentro de Randeras: Representación teatral y cartelería. Convoc musicales y escénicas L1	***0770**	AYUNTAMIENTO DE EL FONDÓ DE LES NEUS	2.891,90	Varios	0,00
Publicación libro sobre la historia de la Parroquia Ntra.Sra. de las Nieves. Convoc musicales y escénicas L3	***0770**	AYUNTAMIENTO DE EL FONDÓ DE LES NEUS	3.000,00	Varios	0,00

EXCMA. DIPUTACION PROVINCIAL
DE ALICANTE
C.I.F. P0300000-G

TRANSFERENCIAS Y SUBVENCIONES CONCEDIDAS

CARACTERÍSTICAS	NIF DEL PERCEPTOR	DENOMINACIÓN DEL PERCEPTOR	IMPORTE	FINALIDAD	REINTEGROS
Riurau film festival. Convoc musicales y escénicas L1	***0003**	E.A.T.I.M. DE JESUS POBRE	3.000,00	Varios	0,00
Espectáculo musical infantil verano 2022. Convoc musicales y escénicas L2	***0830**	AYUNTAMIENTO DE XIXONA	2.000,00	Varios	0,00
Folletos "Emilio Sagi-Barba y Luisa Vela". Convoc musicales y escénicas L3	***1070**	AYUNTAMIENTO DE POLOP	2.600,00	Varios	0,00
Folleto-libro sobre Quatretondeta y su entorno con motivo del Geolodía 2022. Convoc musicales y escénicas L3	***0600**	AYUNTAMIENTO DE CUATRETONDETA	4.464,90	Varios	0,00
Concierto "La noche de las estrellas". Convoc musicales y escénicas L1	***1110**	AYUNTAMIENTO DE REDOVAN	3.800,00	Varios	0,00
Actuación musical de orquesta Fiestas Patronales 2022. Convoc musicales y escénicas L1	***1030**	AYUNTAMIENTO DE PENAGUILA	3.000,00	Varios	0,00
SUBVENCIÓN AL AYTO. DE LOS MONTESINOS PARA PRESTACIONES SOCIALES POR COVID-19.	***1410**	AYUNTAMIENTO DE LOS MONTESINOS	34.838,51	Varios	0,00
AMPLIACIÓN CREDITO DE SUBVENCIONES A ASOCIACIONES Y ENTIDADES SIN FIN DE LUCRO DE	***7264**	CENTRO JUVENIL TUCUMAN 7	1.233,64	Varios	0,00
SUBVENCIÓN AL AYUNTAMIENTO DE MONÓVAR PARA PRESTACIONES SOCIALES POR COVID-19. RESTO	***0890**	AYUNTAMIENTO DE MONOVAR	20.143,25	Varios	0,00
SUBVENCIÓN AL AYUNTAMIENTO. DE MONÓVAR PARA POBREZA ENERGÉTICA Y ACOGIDA A	***0890**	AYUNTAMIENTO DE MONOVAR	3.774,95	Varios	0,00

TRANSFERENCIAS Y SUBVENCIONES CONCEDIDAS

CARACTERÍSTICAS	NIF DEL PERCEPTOR	DENOMINACIÓN DEL PERCEPTOR	IMPORTE	FINALIDAD	REINTEGROS
79. SEMANA CULTURAL-VIAJE CULTURAL	***1116**	JUBILADOS Y PENSIONISTAS 11 DE SEPTIEMBRE	1.278,51	Varios	0,00
CAMPAÑA MYT 2022. 2º PERIODO. ACTUACIÓN "MARI POMPAS" EN TÀRBENA-143	***0611**	LAGO GOMEZ, JOSE LUIS	1.320,00	Varios	0,00
CAMPAÑA MYT 2022. 2º PERIODO. ACTUACIÓN "CONCIERTO JAZZ GUMBO BAND/SEXTETO" EN	***6000**	DIXIE NEW ORLEANS JAZZ ALICANTE	1.336,00	Varios	0,00
SALUBRIDAD PÚBLICA Y BIENESTAR ANIMAL - LÍNEA SUB. 1 - ESTERILIZACIÓN COLONIAS URBANAS	***0290**	AYUNTAMIENTO DE BENIGEMBLA	869,56	Varios	0,00
18- Atención psicosocial a familiares de personas afectadas por la enfermedad de Alzheimer y otras demencias	***7314**	ASOC. FAMILIARES ENF. ALZHEIMER DE BIGASTRO "ACUÉRDATE DE MI	9.013,98	Varios	0,00
20- Programa de envejecimiento activo	***4547**	ASOC. DE FAMILIARES DE PERSONAS CON ALZHEIMER Y OTRAS DEMENCIAS DE CASTALLA Y ONIL	5.926,48	Varios	0,00
109- PROGRAMA DE REHABILITACIÓN PSICOSOCIAL	***5440**	ASOC. OASIS SALUD MENTAL	1.216,29	Varios	0,00
Reconocimiento Obligación Ayuntamiento San Isidro (Subvención Gastos Energéticos)	***0000**	AYUNTAMIENTO DE SAN ISIDRO	16.575,20	Varios	0,00
93. PROMOCIÓN E INCLUSIÓN DE LA COMUNIDAD GITANA DE ALICANTE	***4171**	FEDERACION AUTONOMICA DE ASOCIACIONES GITANAS DE LA CMDAD. VALENCIANA	1.300,00	Varios	0,00
90. CAMPAMENTO URBANO DE ELCHE	***0762**	FUNDACIÓN INICIATIVA SOLIDARIA ÁNGEL TOMÁS	1.300,00	Varios	0,00

TRANSFERENCIAS Y SUBVENCIONES CONCEDIDAS

CARACTERÍSTICAS	NIF DEL PERCEPTOR	DENOMINACIÓN DEL PERCEPTOR	IMPORTE	FINALIDAD	REINTEGROS
63. PROGRAMA DE OCIO Y PARTICIPACIÓN SOCIAL	***5480**	ASOC. DE NIÑ@S JOVENES Y ADULTOS CON DISCAPACIDAD DE ALICANTE (ANDA)	1.300,00	Varios	0,00
77. PROGRAMA PARA LA PROMOCIÓN DE LA CONVIVENCIA A TRAVÉS DEL OCIO Y DEL TIEMPO LIBRE "MUÉVETE"	***0602**	ASOCIACION PRO-DISMINUIDOS PSIQUICOS ELDA Y COMARCA	1.300,00	Varios	0,00
4. GIMNASIA DE MANTENIMIENTO	***9364**	ASOC. JUBILADOS Y PENSIONISTAS DE ALFAFARA	1.393,88	Varios	0,00
40- TALLER DE PSICOMOTRICIDAD EN ENFERMOS DE ALZHEIMER Y OTRAS DEMENCIAS	***4158**	ASOCIACION DE FAMILIARES DE ENFERMOS DE ALZHEIMER Y OTRAS DEMENCIAS "MIGUEL HERNÁNDEZ"	1.191,05	Varios	0,00
104- PROYECTO INTERGENERA-CIONAL "FUSIÓN DE GENERACIONES" - TALLER DE	***8336**	ASOC. ALZHEIMER DE FAMILIARES/AMIGOS DE TORREVIEJA	1.645,35	Varios	0,00
89- CLASES ON LINE	***4709**	ASFIAL	1.232,42	Varios	0,00
7- TALLER DE HABILIDADES SOCIALES, AUTONOMÍA Y ACTIVIDADES DE LA VIDA DIARIA	***0656**	ASOCIACION COMARCAL DE PERSONAS CON DISCAPACIDAD INTELECTUAL - ACODIP	1.115,12	Varios	0,00
70- TALLERES DE DINAMIZACIÓN E INTERACCIÓN SOCIAL (TDI)	***5320**	ASOCIACION DE FAMILIARES Y AMIGOS DE ENFERMOS DE ALZHEIMER Y OTRAS DEMENCIAS	1.292,00	Varios	0,00
Reconocimiento Obligación Ayuntamiento Alcalalí (Subvención Gastos Energéticos)	***0060**	AYUNTAMIENTO DE ALCALALI	16.603,20	Varios	0,00
Reconocimiento Obligación Ayuntamiento Onil (Subvención Gastos Energéticos)	***0960**	AYUNTAMIENTO DE ONIL	23.569,00	Varios	0,00

EXCMA. DIPUTACION PROVINCIAL
DE ALICANTE
C.I.F. P0300000-G

TRANSFERENCIAS Y SUBVENCIONES CONCEDIDAS

CARACTERÍSTICAS	NIF DEL PERCEPTOR	DENOMINACIÓN DEL PERCEPTOR	IMPORTE	FINALIDAD	REINTEGROS
Reconocimiento Obligación Ayuntamiento Vall de Gallinera (Subvención Gastos Energéticos)	***1360**	AYUNTAMIENTO DE VALL DE GALLINERA	25.668,40	Varios	0,00
Escenificación de le Leyenda de l'Encantá 2022, subvención especial relieve 2022	***0760**	AYUNTAMIENTO DE GUARDAMAR DEL SEGURA	4.115,12	Varios	0,00
44.- 2ª Fase Liga provincial individual, duos y triós, conjuntos 2022, mayo de 2022. PAEVEI 2022	***4820**	CLUB ECA DE ALICANTE	1.200,00	Varios	0,00
88.- European Junior Artistic Swimming Championships - 29 de junio a 3 de julio. PAEVEI 2022	***7802**	REAL FEDERACION ESPAÑOLA DE NATACION	20.000,00	Varios	0,00
180. PLAN DE AYUDAS A CLUBES PAC 2022	***5197**	CLUB CAZADORES DE MONFORTE DEL CID	866,00	Varios	0,00
JOVEN ORQUESTA SINFÓNICA DE TORREVIEJA DE LA ASOC. MUS Y CULT ARS AETHERIA EN	***0250**	AYUNTAMIENTO DE BENFERRI	3.000,00	Varios	0,00
66.-Abono subv. TALLER DE DISFRACES Y MAQUILLAJE Y DESFILE DE DISFRACES Y PREMIOS Ayunt. en	***0670**	AYUNTAMIENTO DE FAGECA	1.642,13	Varios	0,00
64.-Abono subv. Aditok. Programa de prevención de adicciones TIC, videojuego y juego online, en prevención conduc.	***7029**	ASSOCIACIO EDUCATIVA I CULTURAL BLUE BEEHIVE	1.451,98	Varios	0,00
54.- Abono subv. Formalternativa, en materia de prevención conductas adictivas 2022	***2968**	SCOUTS DE ALICANTE MSC	588,02	Varios	0,00
ORQUESTA SINFÓNICA DE VILLENA EN BENISSA-25. CONV. ORQUESTAS Y ENSEMBLES, DOLÇAINA I TABAL Y	***0410**	AYUNTAMIENTO DE BENISSA	4.500,00	Varios	0,00

TRANSFERENCIAS Y SUBVENCIONES CONCEDIDAS

CARACTERÍSTICAS	NIF DEL PERCEPTOR	DENOMINACIÓN DEL PERCEPTOR	IMPORTE	FINALIDAD	REINTEGROS
39.- Abono subv. Forjando escudos, en materia de prevención de conductas adictivas 2022	***8144**	A.P.A. COLEGIO PUBLICO LA PAZ DE CALLOSA	1.000,00	Varios	0,00
ACTUACIÓN DE LA COLLA XIRIMITERS DE BENISSA EN BENISSA-16_L3. CONV. ORQUESTAS Y ENSEMBLES,	***0410**	AYUNTAMIENTO DE BENISSA	800,00	Varios	0,00
49.-Abono subv. Juventud investigadora en acción - Vega Baja Activa, en materia de prevención conductas adictivas 2022	***5496**	ASOC. PRAXIS VEGA BAJA	1.523,91	Varios	0,00
2.-Abono Taller de formación, orientación y apoyo terapéutico al familiar de la persona afectada por trastorno por juego	***7797**	VIDA LIBRE, ASOC ALICANTINA AFECTADOS POR LA LUDOPATIA Y OTRAS ADICCIONES	3.000,00	Varios	0,00
36.-Abono subv.Mas vale prevenir, en materia de prevención de conductas adictivas 2022	***3684**	DESPERTAR	372,03	Varios	0,00
ORQUESTA DE JÓVENES DE LA PROVINCIA DE ALICANTE EN XALÓ-94_L1. CONV. ORQUESTAS Y	***0810**	AYUNTAMIENTO DE XALO	3.000,00	Varios	0,00
COLLA LA "XOPENA" D'ORBA EN XALÓ-46_L3. CONV. ORQUESTAS Y ENSEMBLES, DOLÇAINA I TABAL Y	***0810**	AYUNTAMIENTO DE XALO	800,00	Varios	0,00
PUNTO DE ATENCION TEMPRANA A LA VICTIMA DE VIOLENCIA DE GENERO DIGITAL (33)	***0440**	AYUNTAMIENTO DE BIGASTRO	2.914,52	Varios	0,00
TALLER DE SALUD 2022 (105)	***1270**	AYUNTAMIENTO DE TARBENA	1.758,03	Varios	0,00
MUSIC CAMP (58)	***8279**	INICIATIVAS DE APOYO A MINORIAS SOCIALES ONG	1.864,59	Varios	0,00

EXCMA. DIPUTACION PROVINCIAL
DE ALICANTE
C.I.F. P0300000-G

TRANSFERENCIAS Y SUBVENCIONES CONCEDIDAS

CARACTERÍSTICAS	NIF DEL PERCEPTOR	DENOMINACIÓN DEL PERCEPTOR	IMPORTE	FINALIDAD	REINTEGROS
FIESTA/BAILE SOL D'ALACANT (17)	***5359**	ASOC. DE VECINOS BARRIO JOSÉ ANTONIO-SOL D'ALACANT	1.719,92	Varios	0,00
Desarrollo de actividad didáctica: talleres STEAM, visitas temáticas, proyecto educativo: el Palmeral y verano de museo	***6056**	FUNDACION MUSEO DIDACTICO E INTERACTIVO DE CIENCIAS DE LA VEGA BAJA DEL SEGURA C. V. MUDIC--VBS	10.000,00	Varios	0,00
TALLERES EN MATERIA DE DIVERSIDAD AFECTIVA, SEXUALIDAD Y PREVENCION DE LA VIOLENCIA DE	***1280**	AYUNTAMIENTO DE TEULADA	3.000,00	Varios	0,00
ABONO DE LA SUBVENCIÓN PARA LA SOCIACIÓN DE COMERCIANTES Y AFINES DE BENALUA. PROMOCIÓN	***4143**	ASOCIACIÓN DE COMERCIANTES Y AFINES DE BENALUA	2.715,00	Varios	0,00
ABONO SUBVENCIÓN PARA LA ASOCIACIÓN PEQUEÑOS Y MEDIANOS COMERCIANTES DE VILLENA Y	***0776**	ASOC DE PEQUEÑOS Y MEDIANOS EMPRESARIOSCOMERCIANTES DE VILLLENA Y COMARCA	6.000,00	Varios	0,00
SUBVENCIÓN AYUNTAMIENTO DAYA VIEJA. MUNICIPIOS MENOS 4.000 HAB. LÍNEA 2 - CATEGORÍA 1 -	***0620**	AYUNTAMIENTO DE DAYA VIEJA	3.485,21	Varios	0,00
SUBVENCIÓN AYUNTAMIENTO VALL DE GALLINERA. MUNICIPIOS MENOS 4.000 HAB. LÍNEA 2 -AVANT -	***1360**	AYUNTAMIENTO DE VALL DE GALLINERA	4.000,00	Varios	0,00
SUBVENCIÓN AYUNTAMIENTO DE BIAR MUNICIPIOS MENOS 4.000 HAB. LÍNEA 2 - CATEGORÍA 2 -	***0430**	AYUNTAMIENTO DE BIAR	15.704,25	Varios	0,00
108.-Abono subv. OCIO ALTERNATIVO JUVENIL, Conv. Aytos. y EATIM en materia de juventud, anualidad 2022	***1090**	AYUNTAMIENTO DE RAFAL	665,50	Varios	0,00
52- Abono subv.ACTUACIÓN ORQUESTA EUFORIA. Ayuntamientos y Eatim, en materia de juventud, 2022	***0750**	AYUNTAMIENTO DE EL CASTELL DE GUADALEST	1.590,33	Varios	0,00

TRANSFERENCIAS Y SUBVENCIONES CONCEDIDAS

CARACTERÍSTICAS	NIF DEL PERCEPTOR	DENOMINACIÓN DEL PERCEPTOR	IMPORTE	FINALIDAD	REINTEGROS
67.-Abono subv. PROGRAMA DE BUENOS HÁBITOS DE VIDA SALUDABLE ENTRE LOS JÓVENES, en	***0680**	AYUNTAMIENTO DE FAMORCA	1.538,52	Varios	0,00
CONVOCATORIA DE SUBVENCIONES A ASOCIACIONES Y ENTIDADES SIN FIN DE LUCRO DE FOMENTO DEL	***5480**	ASOC. DE NIÑ@S JOVENES Y ADULTOS CON DISCAPACIDAD DE ALICANTE (ANDA)	1.532,35	Varios	0,00
14.-AbonoTeatroterapia e Inteligencia Emocional para Prevención de Conductas Adictivas 2022	***6857**	APA COL NAL ALFONSO X EL SABIO NOVELDA	660,02	Varios	0,00
25.-Abono subvención CEIP Rabassa por la prevención de conductas adictivas 2022	***4649**	DE MADRES Y PADRES DE ALUMNOS/AS CEIP RABASSA	804,00	Varios	0,00
CONVOCATORIA DE SUBVENCIONES A ASOCIACIONES Y ENTIDADES SIN FIN DE LUCRO DE FOMENTO DEL	***2235**	ADIEM SENTIT FUNDACION DE LA COMUNITAT VALENCIANA	2.030,19	Varios	0,00
15.-Abono subv. Programa de prevención del uso de las TICs en los mas jóvenes, en materia de prevención conductas adicti	***8745**	ASOCIACIÓN DE ACOGIDA AL NIÑO Y A LA MUJER AMAYA GÓMEZ	1.667,98	Varios	0,00
56.-Abono subv. Prevención de conductas adictivas y de riesgo en personas con altas capacidades, (conductas adictivas)	***5517**	ALASAC	516,02	Varios	0,00
53.-Abono subvención Uso y abuso de pantallas y Tics, en materia de prevención conductas adictivas 2022	***3926**	ASOCIACION EDUCARE	1.500,00	Varios	0,00
CONVOCATORIA DE SUBVENCIONES A ASOCIACIONES Y ENTIDADES SIN FIN DE LUCRO DE FOMENTO DEL	***7797**	VIDA LIBRE, ASOC ALICANTINA AFECTADOS POR LA LUDOPATIA Y OTRAS ADICCIONES	1.681,70	Varios	0,00
CONVOCATORIA DE SUBVENCIONES A ASOCIACIONES Y ENTIDADES SIN FIN DE LUCRO DE FOMENTO DEL	***7314**	ASOC. FAMILIARES ENF. ALZHEIMER DE BIGASTRO "ACUÉRDATE DE MI	1.681,70	Varios	0,00

EXCMA. DIPUTACION PROVINCIAL
DE ALICANTE
C.I.F. P0300000-G

TRANSFERENCIAS Y SUBVENCIONES CONCEDIDAS

CARACTERÍSTICAS	NIF DEL PERCEPTOR	DENOMINACIÓN DEL PERCEPTOR	IMPORTE	FINALIDAD	REINTEGROS
PROGRAMA DE ACTIVIDADES PARA LA SENSIBILIZACION EN TORNO A LA IGUALDAD DE GENERO (58)	***0700**	AYUNTAMIENTO DE FORMENTERA DEL SEGURA	3.000,00	Varios	0,00
CONVOCATORIA DE SUBVENCIONES A ASOCIACIONES Y ENTIDADES SIN FIN DE LUCRO DE FOMENTO DEL	***5583**	ASOCIACIÓN ADIPSI	2.030,19	Varios	0,00
JORNADES + QUE MUSICA (41)	***4430**	ESCOLA DE MUSICA STA CECILIA DE CASTALLA	2.009,27	Varios	0,00
DONA SALUD SAN MIGUEL DE SALINAS (99)	***1200**	AYUNTAMIENTO DE SAN MIGUEL DE SALINAS	2.594,00	Varios	0,00
BENILLUP, PER LA IGUALTAT. CICLO DE ACTIVIDADES Y CAMPAÑA PARA EL FOMENTO DE LA IGUALDAD ENTRE	***0360**	AYUNTAMIENTO DE BENILLUP	2.371,60	Varios	0,00
38 Actividades Deportivas en Fiestas Patronales, agosto y septiembre 2022	***0620**	AYUNTAMIENTO DE DAYA VIEJA	291,24	Varios	0,00
41 Travesía a Nado por Relevos, septiembre de 2022	***0500**	AYUNTAMIENTO DE EL CAMPELLO	832,13	Varios	0,00
PAGO MOD.1A DE 2020.CER.004 AGRES (Mej. espacio público en intersección C/Major y C/San Antonio)	***0030**	AYUNTAMIENTO DE AGRES	48.097,50	Varios	0,00
19os PREMIOS PROVINCIALES DE LA JUVENTUD. 1º PREMIOS TRABAJO MUSICAL GRUPO DECRETO 4463 DE	***9172**	DE BUNDER ALVAREZ, LUCIA	733,33	Varios	0,00
19os PREMIOS PROVINCIALES DE LA JUVENTUD 3º PREMIO TRABAJO MUSICAL GRUPO. DECRETO 4463 DE	***5203**	HERNANDEZ IBAÑEZ ANGELA	350,00	Varios	0,00

EXCMA. DIPUTACION PROVINCIAL
DE ALICANTE
C.I.F. P0300000-G

TRANSFERENCIAS Y SUBVENCIONES CONCEDIDAS

CARACTERÍSTICAS	NIF DEL PERCEPTOR	DENOMINACIÓN DEL PERCEPTOR	IMPORTE	FINALIDAD	REINTEGROS
19os PREMIOS PROVINCIALES DE LA JUVENTUD,3º PREMIO TRABAJO MUSICAL GRUPO DECRETO 4463	***5529**	COLOMA RAMOS REBECA	350,00	Varios	0,00
19os PREMIOS PROVINCIALES DE LA JUVENTUD. 3º PREMIO RELATO BREVE. DECRETO DIPUTADA 4463 DE	***9824**	VIDAL VILLAR, AARON	300,00	Varios	0,00
19os PREMIOS PROVINCIALES DE LA JUVENTUD.2º PREMIO SOCIAL MEDIA DECRETO 4463/2022 FECHA 20/10/2022	***7115**	MARTINEZ ALVAREZ, LOURDES	700,00	Varios	0,00
19os PREMIOS PROVINCIALES DE LA JUVENTUD. 3º PREMIO SOCIAL MEDIA. DECRETO DIPUTADA 4463/2022 FECHA	***8767**	MACIA DOMENECH, IRENE	300,00	Varios	0,00
19os PREMIOS PROVINCIALES DE LA JUVENTUD. 1 GRUPO TRABAJO MUSICAL. DECRETO 4463/2022.	***3907**	GINER BRU, LAURA	733,33	Varios	0,00
19os PREMIOS PROVINCIALES DE LA JUVENTUD.1º PREMIO FOTOGRAFIA. DECRETO 4463 DE FECHA 20/10/22	***4865**	GALIANA SEGUÍ, JAVIER	1.000,00	Varios	0,00
19os PREMIOS PROVINCIALES DE LA JUVENTUD. 1ª PREMIO INICIATIVA EMPRESARIAL. DECRETO 4463 FECHA	***3920**	SOM LA LLUM COOP.V	2.400,00	Varios	0,00
19os PREMIOS PROVINCIALES DE LA JUVENTUD.2º PREMIO TRABAJO MUSICAL GRUPO. DECRETO 4463	***3522**	NOBLE, JAYDEN JAMES	360,00	Varios	0,00
19os PREMIOS PROVINCIALES DE LA JUVENTUD.2º PREMIO TRABAJO MUSICAL GRUPO.	***2050**	DIAZ ABAD, FRANCISCO PABLO	360,00	Varios	0,00
19os PREMIOS PROVINCIALES DE LA JUVENTUD. 3 PREMIO GRUPO MUSICAL.	***3066**	TOLEDO FRUCTUOSO ALBA	350,00	Varios	0,00

EXCMA. DIPUTACION PROVINCIAL
DE ALICANTE
C.I.F. P0300000-G

TRANSFERENCIAS Y SUBVENCIONES CONCEDIDAS

CARACTERÍSTICAS	NIF DEL PERCEPTOR	DENOMINACIÓN DEL PERCEPTOR	IMPORTE	FINALIDAD	REINTEGROS
2022.4.LUM.36 SUBV. AYTO FORMENTERA DEL SEGURA: Adquisición luminarias solares LED para	***0700**	AYUNTAMIENTO DE FORMENTERA DEL SEGURA	35.937,00	Varios	0,00
PAGO CERT 3 Y 4 ÚLTIMA 2020.CER.239 ASPE: Mej.movilidad y accesibilidad 3 itinerarios peatonales del	***0190**	AYUNTAMIENTO DE ASPE	24.965,53	Varios	0,00
2022.4.CNP.19 SUBV. AYTO. DE LORCHA: Pavimentación del camí de Les Deveses	***0840**	AYUNTAMIENTO DE LORCHA	50.820,26	Varios	0,00
13.- Superliga2 Voleibol masculina, temporada 2021 - 2022	***1514**	CLUB VOLEIBOL SANTO DOMINGO PETRER	16.487,38	Varios	0,00
SUBV. AYTO. ALFAFARA PARA MINIMIZAR IMPACTO ECONÓMICO COVID-19	***0100**	AYUNTAMIENTO DE ALFAFARA	7.166,50	Varios	0,00
SUBV. AYTO. ALGUEÑA PARA MINIMIZAR IMPACTO ECONÓMICO COVID-19	***0130**	AYUNTAMIENTO DE ALGUEÑA	13.520,06	Varios	0,00
SUBV. AYTO. ELS POBLETS PARA MINIMIZAR IMPACTO ECONÓMICO COVID-19	***1260**	AYUNTAMIENTO DE ELS POBLETS	14.594,95	Varios	0,00
SUBV. AYTO. POLOP PARA MINIMIZAR IMPACTO ECONÓMICO COVID-19	***1070**	AYUNTAMIENTO DE POLOP	42.905,00	Varios	0,00
4º Festival Voweek de música vocal, subvención especial relieve 2022	***1400**	AYUNTAMIENTO DE VILLENA	1.951,52	Varios	0,00
6-Abono subv PACPASI 2022 - Amarem, 2 de noviembre de 2021 a 1 octubre de 2022	***0695**	REAL CLUB NAUTICO DE CALPE	811,80	Varios	0,00

EXCMA. DIPUTACION PROVINCIAL
DE ALICANTE
C.I.F. P0300000-G

TRANSFERENCIAS Y SUBVENCIONES CONCEDIDAS

CARACTERÍSTICAS	NIF DEL PERCEPTOR	DENOMINACIÓN DEL PERCEPTOR	IMPORTE	FINALIDAD	REINTEGROS
5- Abono subv PACFUT 2022 - Liga de División de Honor Juvenil masculina, temporada 2021-2022.	***6827**	CLUB DE FUTBOL LA NUCIA	5.000,00	Varios	0,00
38- Abono subv PACNAU 2022 - Equipo de Regatas clase Optimist, diciembre de 2021 al 1 de octubre de 2022..	***0454**	CLUB NAUTICO DEHESA DE CAMPOAMOR	1.664,00	Varios	0,00
39-Abono subv PACNAU 2022 - Escuela de Vela, julio y agosto de 2022	***0454**	CLUB NAUTICO DEHESA DE CAMPOAMOR	2.381,00	Varios	0,00
7-Abono subv PACNAU 2022 - Bautismo de mar con Colegios e Institutos, 2 de noviembre de 2021 a 1 de octubre de	***0695**	REAL CLUB NAUTICO DE CALPE	1.424,00	Varios	0,00
23- Abono subv PACDA 2022 - Programa de Deporte para Todos: Natación terapéutica y de competición, temporada	***9756**	CLUB ESPORTIU AQUARIUM ALACANT	2.284,22	Varios	0,00
4-Abono subv PACFUT 2022 - LLiga Autonómica Valenta Senior femenina, temporada 2021-2022.	***6827**	CLUB DE FUTBOL LA NUCIA	4.000,00	Varios	0,00
Publicación libro recopilatorio de docum. manuscritos con frases y dichos de un vecino de Benimantell	***0370**	AYUNTAMIENTO DE BENIMANTELL	3.000,00	Varios	0,00
Actualización de cartelería expuesta en las salas permanentes del Museo de la Biodivesidad. Convocatoria de museos y	***0790**	AYUNTAMIENTO DE IBI	1.299,90	Varios	0,00
LORCHA: Actuación musical "PHILANTROPIC FESTIVAL" (Conv. riesgo despoblamiento act. cult.)	***0840**	AYUNTAMIENTO DE LORCHA	8.000,00	Varios	0,00
BENIFATO: Aventuras de un pingüino. Me estás volviendo loco. La bella y la bestia. música y baile tradicionales.	***0330**	AYUNTAMIENTO DE BENIFATO	7.700,00	Varios	0,00

TRANSFERENCIAS Y SUBVENCIONES CONCEDIDAS

CARACTERÍSTICAS	NIF DEL PERCEPTOR	DENOMINACIÓN DEL PERCEPTOR	IMPORTE	FINALIDAD	REINTEGROS
EL CASTELL DE GUADALEST: Material gráfico exposiciones Museo Casa Orduña. Actuación banda de música	***0750**	AYUNTAMIENTO DE EL CASTELL DE GUADALEST	6.930,86	Varios	0,00
VALL DE GALLINERA: Edición y producción de 26 piezas audiovisuales. USBs para ser entregado a cada una de	***1360**	AYUNTAMIENTO DE VALL DE GALLINERA	8.000,00	Varios	0,00
VALL D' ALCALA: Macro disco Aloka 2. Grup de jazz "FUSTA I JAZZ". TRIO MUSICAL "LA TRAMPA".	***1340**	AYUNTAMIENTO DE LA VALL D'ALCALA	7.000,00	Varios	0,00
MILLENA: Nit de magia i espectacle a Millena. Un dia en el cir Un dia en el circ molt especial. Concerts en valencià.	***0860**	AYUNTAMIENTO DE MILLENA	8.000,00	Varios	0,00
CASTELL DE CASTELLS: Actuación Orquesta Titanic (Conv. riesgo despoblamiento act. cult.)	***0540**	AYUNTAMIENTO DE CASTELL DE CASTELLS	7.986,00	Varios	0,00
Teatro y Teatro infantil. Convoc Festival artes escénicas	***0320**	AYUNTAMIENTO DE BENIFALLIM	5.929,00	Varios	0,00
Representación teatral infantil en valenciano. Convoc. Fomento del valenciano	***0250**	AYUNTAMIENTO DE BENFERRI	1.815,00	Varios	0,00
Libro "Una altra mirada cap a dins de casa". Convoc. Fomento del valenciano	***0300**	AYUNTAMIENTO DE BENIDOLEIG	1.996,50	Varios	0,00
Representació de monòlegs en valencià. Convoc. Fomento del valenciano	***0690**	AYUNTAMIENTO DE FINESTRAT	1.484,00	Varios	0,00
Edició impresa i digital revista Butlletí Informatiu. Convoc. Fomento del valenciano	***0710**	AYUNTAMIENTO DE GATA DE GORGOS	2.000,00	Varios	0,00

EXCMA. DIPUTACION PROVINCIAL
DE ALICANTE
C.I.F. P0300000-G

TRANSFERENCIAS Y SUBVENCIONES CONCEDIDAS

CARACTERÍSTICAS	NIF DEL PERCEPTOR	DENOMINACIÓN DEL PERCEPTOR	IMPORTE	FINALIDAD	REINTEGROS
Gimkana pirata: animació en valencià del pirata Dragut, famós corsari que va atacar les costes valencianes S. XVI	***0600**	AYUNTAMIENTO DE CUATRETONDETA	2.994,75	Varios	0,00
Espectáculo teatral y de animación musical participativo. Convoc. Musicales y escénicas L1	***0260**	AYUNTAMIENTO DE BENIARBEIG	1.595,00	Varios	0,00
Actuación musical infantil con juegos musicales y coreografías. Convoc. Musicales y escénicas L2	***0260**	AYUNTAMIENTO DE BENIARBEIG	935,00	Varios	0,00
DVD La Historia d'un poble IX. Convoc. Musicales y escénicas L3	***0260**	AYUNTAMIENTO DE BENIARBEIG	3.000,00	Varios	0,00
Representación teatral infantil verano 2022. Convoc. Musicales y escénicas L2	***1240**	AYUNTAMIENTO DE SELLA	2.000,00	Varios	0,00
ADORNOS NAVIDEÑOS	***0280**	AYUNTAMIENTO DE BENIARRES	4.900,00	Varios	0,00
129. PLAN DE AYUDAS A CLUBES PAC 2022	***8826**	DENIA RUGBY CLUB	1.466,00	Varios	0,00
CAMPAÑA MYT 2022. 2º PERIODO. ACTUACIÓN "THE SWING NOTES" EN LA VALL DE GALLINERA-295	***1658**	SOCIEDAD MUSICAL LA PAZ SAN JUAN	1.700,00	Varios	0,00
CAMPAÑA MYT 2022. 2º PERIODO. ACTUACIÓN "TIEMPO ETERNO-FORMATO REDUCIDO" EN	***4694**	NEIRA RODRIGUEZ, TERESA	1.600,00	Varios	0,00
24 XI Carrera Popular "La Joaquinesca", diciembre de 2022	***0440**	AYUNTAMIENTO DE BIGASTRO	499,28	Varios	0,00

TRANSFERENCIAS Y SUBVENCIONES CONCEDIDAS

CARACTERÍSTICAS	NIF DEL PERCEPTOR	DENOMINACIÓN DEL PERCEPTOR	IMPORTE	FINALIDAD	REINTEGROS
39 "XXX Edición del Trofeo Pepe de Fútbol Sala", agosto de 2022	***0001**	E.A.T.I.M. LA XARA	499,28	Varios	0,00
122 Escuela Municipal de Pilota Valenciana de La Vall de Laguar, enero-octubre 2022	***1370**	AYUNTAMIENTO DE LA VALL DE LAGUAR	3.840,74	Varios	0,00
73-2 XXIV Horas Deportivas, julio 2022	***0840**	AYUNTAMIENTO DE LORCHA	4.282,50	Varios	0,00
72.- XVIII Campeonato España Llaüt del Mediterráneo, mayo de 2022. PAEVEI 2022	***0994**	SOCIEDAD DEPORTIVA CLUB NAUTICO DE SANTA POLA	4.459,20	Varios	0,00
1.- IQFOIL International CUP Spanish Championship, marzo de 2022. PAEVEI 2022.	***0994**	SOCIEDAD DEPORTIVA CLUB NAUTICO DE SANTA POLA	10.000,00	Varios	0,00
46.- III Torneo Internacional Rugby Sevens femenino Selección nacional rusa, Villajoyosa, enero. PAEVEI 2022	***1729**	AMIGOS RUGBY PROVINCIA ALICANTE	7.432,00	Varios	0,00
50.- Copa de la Reina Rugby Sevens femenino. Trofeo Challenge, de 29 de abril a 1 de mayo de 2022. PAEVEI 2022	***7839**	COSTA BLANCA CLUB DE RUGBY	5.000,00	Varios	0,00
42.- Torneo internacional Rugby 15 masculino, Selección nacional rusa, noviembre 2021. PAEVEI 2022	***5324**	CLUB DE RUGBY VIATOR BARBARIAN	6.370,29	Varios	0,00
30.- C. Valenciana Master SUB-13 y SUB-17, marzo de 2022. PAEVEI 2022	***4870**	CLUB DE BADMINTON EL CAMPELLO	2.700,00	Varios	0,00
79.- I Campus Costa Blanca Balonmano Benidorm, julio de 2022. PAEVEI 2022	***1334**	CLUB BALONMANO BENIDORM FOIETES	1.592,57	Varios	0,00

EXCMA. DIPUTACION PROVINCIAL
DE ALICANTE
C.I.F. P0300000-G

TRANSFERENCIAS Y SUBVENCIONES CONCEDIDAS

CARACTERÍSTICAS	NIF DEL PERCEPTOR	DENOMINACIÓN DEL PERCEPTOR	IMPORTE	FINALIDAD	REINTEGROS
SALUBRIDAD PUBLICA Y BIENESTAR ANIMAL -LINEA SUB.2 - TRATAMIENTO CONTROL DE DIPTEROS AYTO.	***0010**	AYUNTAMIENTO DE L'ATZUBIA	1.815,00	Varios	0,00
SALUBRIDAD PUBLICA Y BIENESTAR ANIMAL -LINEA SUB.2 - TRATAMIENTO CONTROL DE DIPTEROS AYTO.	***1250**	AYUNTAMIENTO DE SENIJA	1.682,51	Varios	0,00
SALUBRIDAD PUBLICA Y BIENESTAR ANIMAL -LINEA SUB.2 - TRATAMIENTO CONTROL DE DIPTEROS AYTO.	***0510**	AYUNTAMIENTO DE CAMPO DE MIRRA	1.936,00	Varios	0,00
128 XX Edició de la "Volta a Peu a La Xara", septiembre 2022	***0001**	E.A.T.I.M. LA XARA	3.840,74	Varios	0,00
56-1 II Torneo Triangular de Pádel "Virgen de Monserrate", agosto-septiembre 2022	***0620**	AYUNTAMIENTO DE DAYA VIEJA	1.572,40	Varios	0,00
56-2 IV Torneo Triangular de Fútbol 7 "Virgen de Monserrate", agosto-septiembre 2022;	***0620**	AYUNTAMIENTO DE DAYA VIEJA	2.268,34	Varios	0,00
98-2 Actividad con el Calor Llega lo Mejor mayo-junio 2022	***1090**	AYUNTAMIENTO DE RAFAL	2.303,29	Varios	0,00
98-1 El Deporte a Través del Tiempo septiembre 2022-1 de octubre 2022	***1090**	AYUNTAMIENTO DE RAFAL	1.537,45	Varios	0,00
81 Gala del Deporte 2022, septiembre 2022	***0930**	AYUNTAMIENTO DE NOVELDA	4.420,77	Varios	0,00
116 Escuelas Deportivas Municipales, enero-octubre 2022	***1290**	AYUNTAMIENTO DE TIBI	2.562,50	Varios	0,00

TRANSFERENCIAS Y SUBVENCIONES CONCEDIDAS

CARACTERÍSTICAS	NIF DEL PERCEPTOR	DENOMINACIÓN DEL PERCEPTOR	IMPORTE	FINALIDAD	REINTEGROS
53 Miniolimpiadas, mayo de 2022	***0790**	AYUNTAMIENTO DE IBI	707,31	Varios	0,00
42 Diversas Actividades Deportivas, temporada 2021-2022	***0770**	AYUNTAMIENTO DE EL FONDÓ DE LES NEUS	494,82	Varios	0,00
19 Torneo Ginés Meléndez, enero 2022	***0340**	AYUNTAMIENTO DE BENIJOFAR	499,28	Varios	0,00
100% subvención Redacción de Planes de Acción Agenda Urbana 2030/Medidas Antifraude. 2ªCONV.	***1390**	AYUNTAMIENTO DE VILLAJOYOSA	14.520,00	Varios	0,00
SALUBRIDAD PUBLICA Y BIENESTAR ANIMAL -LINEA SUB.2 - TRATAMIENTO CONTROL DE DIPTEROS AYTO.	***0170**	AYUNTAMIENTO DE L'ALQUERIA D'ASNAR	3.630,00	Varios	0,00
Música y Teatro. Convoc. Festival Prov. Artes Escénicas	***0270**	AYUNTAMIENTO DE BENIARDA	5.967,00	Varios	0,00
Teatro y Circo. Convoc. Festival Prov. Artes Escénicas	***0850**	AYUNTAMIENTO DE LLIBER	6.000,00	Varios	0,00
Correfocs. Convoc. Fomento del valenciano	***0230**	AYUNTAMIENTO DE BENEIXAMA	2.000,00	Varios	0,00
Representaciones de teatro y teatro infantil en valenciano en las pedanías. Convoc. Fomento del valenciano	***0650**	AYUNTAMIENTO DE ELCHE	1.050,00	Varios	0,00
Festival de narración oral "El Xiulit". Convoc musicales y escénicas L1	***0020**	AYUNTAMIENTO DE AGOST	3.000,00	Varios	0,00

EXCMA. DIPUTACION PROVINCIAL
DE ALICANTE
C.I.F. P0300000-G

TRANSFERENCIAS Y SUBVENCIONES CONCEDIDAS

CARACTERÍSTICAS	NIF DEL PERCEPTOR	DENOMINACIÓN DEL PERCEPTOR	IMPORTE	FINALIDAD	REINTEGROS
4ª Edició de la "Nit Blanca". Convoc musicales y escénicas L1	***0030**	AYUNTAMIENTO DE AGRES	3.000,00	Varios	0,00
Exposición fotográfica sobre el municipio. Convoc musicales y escénicas L1	***0100**	AYUNTAMIENTO DE ALFAFARA	2.999,99	Varios	0,00
Espectáculo infantil de circo. Convoc musicales y escénicas L2	***0330**	AYUNTAMIENTO DE BENIFATO	3.000,00	Varios	0,00
Concierto "Los 80 principales". Convoc musicales y escénicas L1	***0440**	AYUNTAMIENTO DE BIGASTRO	4.000,00	Varios	0,00
Espectáculo teatral con motivo de la festividad de Sant Joan. Convoc musicales y escénicas L1	***0480**	AYUNTAMIENTO DE CALLOSA D'EN SARRIA	2.369,00	Varios	0,00
CAMPAÑA MYT 2022. 2º PERIODO. ACTUACIÓN "LA HERENCIA DE JOSE MANUEL VIDAL" EN DOLORES-84	***0329**	GRUPO INDEPENDIENTE DE TEATRO ALICANTINO MELPOMENE	1.440,00	Varios	0,00
CAMPAÑA MYT 2022. 2º PERIODO. ACTUACIÓN "XX CENTURY BRASS" EN SAN ISIDRO-211	***9846**	AGRUPACION MUSICAL THINKING BRASS	1.600,00	Varios	0,00
CAMPAÑA MYT 2022. 2º PERIODO. ACTUACIÓN "DREAMING BUBBLES" EN SAX-152	***7713**	ZEUS TOMAS PRODUCCIONES ARTISTICAS SOCIEDAD LIMITADA	1.600,00	Varios	0,00
SALUBRIDAD PUBLICA Y BIENESTAR ANIMAL -LINEA SUB.2 - TRATAMIENTO CONTROL DE DIPTEROS AYTO.	***0060**	AYUNTAMIENTO DE ALCALALI	1.573,00	Varios	0,00
SALUBRIDAD PUBLICA Y BIENESTAR ANIMAL -LINEA SUB.2 - TRATAMIENTO CONTROL DE DIPTEROS AYTO. LA	***0001**	E.A.T.I.M. LA XARA	2.621,56	Varios	0,00

TRANSFERENCIAS Y SUBVENCIONES CONCEDIDAS

CARACTERÍSTICAS	NIF DEL PERCEPTOR	DENOMINACIÓN DEL PERCEPTOR	IMPORTE	FINALIDAD	REINTEGROS
SALUBRIDAD PUBLICA Y BIENESTAR ANIMAL -LINEA SUB.2 - TRATAMIENTO CONTROL DE DIPTEROS	***0130**	AYUNTAMIENTO DE ALGUEÑA	1.804,11	Varios	0,00
SALUBRIDAD PUBLICA Y BIENESTAR ANIMAL -LINEA SUB.2 - TRATAMIENTO CONTROL DE DIPTEROS AYTO.	***0770**	AYUNTAMIENTO DE EL FONDÓ DE LES NEUS	3.569,50	Varios	0,00
SALUBRIDAD PUBLICA Y BIENESTAR ANIMAL -LINEA SUB.2 - TRATAMIENTO CONTROL DE DIPTEROS AYTO.	***0950**	AYUNTAMIENTO DE ONDARA	1.492,60	Varios	0,00
46.Pizarra digital interactiva con proyector	***0850**	AYUNTAMIENTO DE LLIBER	1.923,90	Varios	0,00
63.Monitor interactivo	***1110**	AYUNTAMIENTO DE REDOVAN	3.144,79	Varios	0,00
8.Ordenador, mesa, silla e impresora multifunción	***0004**	MANCOMUNITAT EL XARPOLAR	2.179,36	Varios	0,00
26.Librerías, mesas, taburetes y sillas	***0510**	AYUNTAMIENTO DE CAMPO DE MIRRA	2.927,40	Varios	0,00
49.Ordenadores, cajonera e impresoras multifunción	***1410**	AYUNTAMIENTO DE LOS MONTESINOS	3.640,89	Varios	0,00
6.Ordenadores	***0005**	MANCOMUNIDAD DE SERVICIOS SOCIALES DE LA VEGA	4.835,16	Varios	0,00
DESBROCE DE MÁRGENES DE LOS CAMINOS "CAMINO DEL CEMENTERIO", "CAMINO DEL	***0130**	AYUNTAMIENTO DE ALGUEÑA	2.977,62	Varios	0,00

TRANSFERENCIAS Y SUBVENCIONES CONCEDIDAS

CARACTERÍSTICAS	NIF DEL PERCEPTOR	DENOMINACIÓN DEL PERCEPTOR	IMPORTE	FINALIDAD	REINTEGROS
ACONDICIONAMIENTO DE LA BALSA DE RIEGO "EL BASSÓ": CONSERVACIÓN POR LIMPIEZA DE LA	***0080**	AYUNTAMIENTO DE ALCOLEJA	4.000,00	Varios	0,00
DESBROCE DE MÁRGENES Y CUNETAS EN LOS CAMINOS RURALES: "ALICANTE", "ALCOLEJA",	***1320**	AYUNTAMIENTO DE LA TORRE DE LES MAÇANES	3.976,00	Varios	0,00
DESBROCE, LIMPIEZA DE MÁRGENES Y PODA DE ARBOLADO EN MÁRGENES DE CAMINOS Y ACCESOS	***0380**	AYUNTAMIENTO DE BENIMARFULL	3.000,00	Varios	0,00
REPARACIÓN DEL MURETE DEL MARGEN IZQUIERDO DEL CAMINO "FOIES-TOSSAL DEL LLOP"	***0010**	AYUNTAMIENTO DE L'ATZUBIA	3.000,00	Varios	0,00
DESBROCE Y LIMPIEZA DE MÁRGENES Y PODA DE ARBOLADO EN MÁRGENES DE VARIOS TRAMOS	***1370**	AYUNTAMIENTO DE LA VALL DE LAGUAR	3.000,00	Varios	0,00
20.Mesas,armarios, e impresora multifunción	***0400**	AYUNTAMIENTO DE BENIMELI	3.267,00	Varios	0,00
27.Cama articulada	***0520**	AYUNTAMIENTO DE CAÑADA	1.195,00	Varios	0,00
34.Sillas de ruedas, camas articuladas completas y andadores	***0610**	AYUNTAMIENTO DE DAYA NUEVA	5.000,00	Varios	0,00
19.Televisor y proyector	***0390**	AYUNTAMIENTO DE BENIMASSOT	1.649,00	Varios	0,00
59.Sillas	***1060**	AYUNTAMIENTO DE PLANES	657,94	Varios	0,00

TRANSFERENCIAS Y SUBVENCIONES CONCEDIDAS

CARACTERÍSTICAS	NIF DEL PERCEPTOR	DENOMINACIÓN DEL PERCEPTOR	IMPORTE	FINALIDAD	REINTEGROS
45.Impresora multifunción y escáner	***0800**	AYUNTAMIENTO DE JACARILLA	2.002,85	Varios	0,00
18.Sillas	***0360**	AYUNTAMIENTO DE BENILLUP	9.982,50	Varios	0,00
AMPLIACIÓN DE CRÉDITO CONV. SUBV. A ENT. S/F LUCRO PARA IGUALDAD DE OPORTUNIDADES Y	***1898**	ASOCIACION EL CEREZO DE VILLENA	2.875,80	Varios	0,00
27.- Escola de Banques, del 5 de abril a 28 de octubre de 2022. PAEVEI 2022	***3743**	FEDERACION DE PELOTA VALENCIANA	5.000,00	Varios	0,00
25.- Organización partidas Liga Profesional Pilota Valenciana en trinquetes, de enero a abril de 2022.	***9613**	FUNDACIO DE LA COMUNITAT VALENCIANA PER A LA PILOTA	10.000,00	Varios	0,00
8.Cintas de correr, bancos de entrenamiento y bicicleta estática	***0170**	AYUNTAMIENTO DE L'ALQUERIA D'ASNAR	8.793,93	Varios	0,00
31. TALLER DE PINTURA	***0752**	ASOCIACIÓN DE PENSIONISTAS Y JUBILADOS DE DOLORES	1.278,51	Varios	0,00
83. GIMNASIA DE MANTENIMIENTO	***7043**	ASOCIACION DE JUBILADOS Y PENSIONISTAS UDP SANTA ANA DE CUAT	1.393,88	Varios	0,00
92- SIL "Servicio de Intermediación Laboral para personas con discapacidad"	***3542**	ASOC DE DISCAPACITADOS FISICOS DE VILLENA	6.706,48	Varios	0,00
21- Servicio de comedor para personas con algún tipo de demencia	***5371**	ASOC. DE FMLS I AMICS DE MALALTS D'ALZHEIMER DE COCENTAINA I COMARCA	6.706,48	Varios	0,00

EXCMA. DIPUTACION PROVINCIAL
DE ALICANTE
C.I.F. P0300000-G

TRANSFERENCIAS Y SUBVENCIONES CONCEDIDAS

CARACTERÍSTICAS	NIF DEL PERCEPTOR	DENOMINACIÓN DEL PERCEPTOR	IMPORTE	FINALIDAD	REINTEGROS
47- Alba-Avanza	***9372**	ASOCIACION DE HANDICAPS DE ALBATERA	3.608,98	Varios	0,00
21 Diversas actividades deportivas, temporada 2021-2022	***0410**	AYUNTAMIENTO DE BENISSA	707,31	Varios	0,00
84 XIX Edición 10 km. Y 5'8 km. Villa de Rojales, octubre 2022	***1130**	AYUNTAMIENTO DE ROJALES	707,31	Varios	0,00
9 XXXV Milla Urbana de Almoradí, diciembre 2022	***0150**	AYUNTAMIENTO DE ALMORADI	707,31	Varios	0,00
70 Acte Escoles Esportives, junio 2022	***0970**	AYUNTAMIENTO DE ORBA	499,28	Varios	0,00
RESTAURACIÓN SOLDADO ROMANO	***4361**	HERMANDAD SACRAMENTAL DEL SANTÍSIMO CRISTO DE LAS PENAS Y SANTA MUJER VERÓNICA	4.222,30	Varios	0,00
ACTUACIÓ LLIMAFEST 2022	***5518**	ASOC DEPORTIVO CULTURAL "SEBASTIA CAMACHO"	2.450,00	Varios	0,00
PAGO CERT 8 Y 9 2020.PLA.143 ELS POBLETS: Terminació urbanització C/ 17, C/17A i C/18 Pda. Platja Almadrava	***1260**	AYUNTAMIENTO DE ELS POBLETS	51.846,03	Varios	0,00
Mobiliario para Casa de la Cultura	***0600**	AYUNTAMIENTO DE CUATRETONDETA	10.466,50	Varios	0,00
Equipos de Generacion y tratamiento de energia para Casa de Cultura	***0270**	AYUNTAMIENTO DE BENIARDA	10.500,00	Varios	0,00

EXCMA. DIPUTACION PROVINCIAL
DE ALICANTE
C.I.F. P0300000-G

TRANSFERENCIAS Y SUBVENCIONES CONCEDIDAS

CARACTERÍSTICAS	NIF DEL PERCEPTOR	DENOMINACIÓN DEL PERCEPTOR	IMPORTE	FINALIDAD	REINTEGROS
Subvención a la REDACCIÓN DEL PROYECTO - 2020.CER.129_LA ROMANA	***1140**	AYUNTAMIENTO DE LA ROMANA	4.694,80	Varios	0,00
PAGO CERT.1 FINAL DE 2020.CER.068 BENIMASSOT (Mejora depósito municipal)	***0390**	AYUNTAMIENTO DE BENIMASSOT	7.973,00	Varios	0,00
PAGO CERT.1 Y 2 DE 2020.PLA.290 VILLENA (Reurbanización eje comercial en avenida Constitución)	***1400**	AYUNTAMIENTO DE VILLENA	17.430,06	Varios	0,00
Equipo de climatización para Edificio Multiusos	***0750**	AYUNTAMIENTO DE EL CASTELL DE GUADALEST	6.249,65	Varios	0,00
147. Tablets y ordenador	***7349**	ASOCIACION DE TERCERA EDAD CALLOSILLA DE CALLOSA DE SEGURA	962,69	Varios	0,00
150. Impresora, sillas y mesa de oficina	***2795**	ASOCIACION SAGRADO CORAZON - LOS MONTESINOS	814,24	Varios	0,00
149. Ordenadores e impresora	***1530**	ASOC. DE MAYORES DE EL CAMPELLO	1.402,38	Varios	0,00
159. Ordenador	***7871**	LOCAL DE JUBILADOS Y PENSIONISTAS DE ARNEVA	639,00	Varios	0,00
Equipo de climatización para Casa de Cultura	***0380**	AYUNTAMIENTO DE BENIMARFULL	6.935,00	Varios	0,00
SUBVENCIÓN AL AYTO. DE ALTEA PARA PRESTACIONES SOCIALES POR COVID-19. RESTO	***0180**	AYUNTAMIENTO DE ALTEA	31.374,50	Varios	0,00

EXCMA. DIPUTACION PROVINCIAL
DE ALICANTE
C.I.F. P0300000-G

TRANSFERENCIAS Y SUBVENCIONES CONCEDIDAS

CARACTERÍSTICAS	NIF DEL PERCEPTOR	DENOMINACIÓN DEL PERCEPTOR	IMPORTE	FINALIDAD	REINTEGROS
SUBVENCIÓN AL AYTO. DE ALTEA PARA POBREZA ENERGÉTICA Y ACOGIDA A REFUGIADOS	***0180**	AYUNTAMIENTO DE ALTEA	21.962,00	Varios	0,00
RESTAURACIÓN IMAGEN SAN JUAN DE LA PALMA	***4361**	HERMANDAD SACRAMENTAL DEL SANTÍSIMO CRISTO DEL MAR, NUESTRA SEÑORA DE DOLORES Y SAN JUAN DE	3.684,45	Varios	0,00
2022.4.CNP.10 SUBV. AYTO. ALCOSSER PARA "Acondicionamiento del Cami del Ràfol de Alcosser"	***0070**	AYUNTAMIENTO DE ALCOCER DE PLANES	49.656,68	Varios	0,00
2022.4.CNP.60 SUBV. AYTO. DE MILLENA PARA "Obras de refuerzo en el firme del camí del Clot"	***0860**	AYUNTAMIENTO DE MILLENA	50.215,00	Varios	0,00
2022.4.CNP.37 SUBV. AYTO. DE BENIARDA PARA "Pavimentación del camí de la Font del Ginebre"	***0270**	AYUNTAMIENTO DE BENIARDA	49.591,22	Varios	0,00
2022.4.CNP.27 SUBV. AYTO. DE BENIMANTELL PARA "Obras de acondicionamiento del Camí del	***0370**	AYUNTAMIENTO DE BENIMANTELL	50.783,10	Varios	0,00
18. Ordenadores	***4391**	ASOC. DE FAMILIARS DE MALALTS D'ALZHEIMER I ALTRES DEMENSIES DE MURO I COMARCA	1.407,23	Varios	0,00
56 Plan +Deporte. Daya Nueva. Reforma y mejora piscina. Abono subv. certificación 1 final	***0610**	AYUNTAMIENTO DE DAYA NUEVA	36.976,57	Varios	0,00
59. Abono subvención PAMED 2022. 2 tableros baloncesto PVC; 1 mesa ping pong exterior; 1 conjunto barras	***0980**	AYUNTAMIENTO DE ORXETA	1.484,54	Varios	0,00
Obligación +Cerca Linea 3331 Gasto corriente Ayuntamiento de Benimassot (3.570,00 €)	***0390**	AYUNTAMIENTO DE BENIMASSOT	3.570,00	Varios	0,00

EXCMA. DIPUTACION PROVINCIAL
DE ALICANTE
C.I.F. P0300000-G

TRANSFERENCIAS Y SUBVENCIONES CONCEDIDAS

CARACTERÍSTICAS	NIF DEL PERCEPTOR	DENOMINACIÓN DEL PERCEPTOR	IMPORTE	FINALIDAD	REINTEGROS
ACTUACIÓN DE LA CORAL MANUEL MOYA DE BIGASTRO EN BIGASTRO-8_L4. CONV. ORQUESTAS	***0440**	AYUNTAMIENTO DE BIGASTRO	500,00	Varios	0,00
ACTUACIÓN DEL GRUP BARXELL DE DOLÇAINES I TABALS EN ALCOLEJA-4_L3. CONV. ORQUESTAS Y	***0080**	AYUNTAMIENTO DE ALCOLEJA	800,00	Varios	0,00
ACTUACIÓN DE AMIGOS DE LA GUITARRA DE ALCOY-ASOCIACIÓN JOSÉ LUIS GONZÁLEZ EN	***0840**	AYUNTAMIENTO DE LORCHA	600,00	Varios	0,00
ACTUACIÓN DEL GRUP DE DOLÇAINERS LA XÀFIGA D'ALCOI EN LORCHA-29_L3. CONV. ORQUESTAS Y	***0840**	AYUNTAMIENTO DE LORCHA	800,00	Varios	0,00
CAMPAÑA MYT 2022. 2º PERIODO. ACTUACIÓN "CONCIERTO FOLKLÓRICO" EN BENIFATO-173	***0619**	ORQUESTA DE PULSO Y PUA "LA MUNTANYA"	900,00	Varios	0,00
166. PLAN DE AYUDAS A CLUBES PAC 2022	***3504**	CLUB BALONCESTO TEIXERETA IBI	1.232,75	Varios	0,00
128. PLAN DE AYUDAS A CLUBES PAC 2022	***0420**	CLUB DEPORTIVO PAIDOS DENIA	1.451,75	Varios	0,00
158. PLAN DE AYUDAS A CLUBES PAC 2022	***3184**	UNION CICLISTA ELDA	1.694,50	Varios	0,00
53 Escuela Municipal de Fútbol de Cox, septiembre 2021-junio 2022	***0580**	AYUNTAMIENTO DE COX	4.891,06	Varios	0,00
90-1 Sesiones de Gimnasia de Mantenimiento, agosto-septiembre 2022	***1030**	AYUNTAMIENTO DE PENAGUILA	2.205,00	Varios	0,00

EXCMA. DIPUTACION PROVINCIAL
DE ALICANTE
C.I.F. P0300000-G

TRANSFERENCIAS Y SUBVENCIONES CONCEDIDAS

CARACTERÍSTICAS	NIF DEL PERCEPTOR	DENOMINACIÓN DEL PERCEPTOR	IMPORTE	FINALIDAD	REINTEGROS
60.- Campeonato de la Comunidad Valenciana de BMX Trofeo Festa d'Elx, mayo de 2022. PAEVEI 2022	***8295**	CLUB UNION CICLISTA ILICITANA	2.100,00	Varios	0,00
67.- ICAN Triatlón Alicante 2022, abril de 2022. PAEVEI 2022	***2088**	FEDERACIÓN DE TRIATLÓN Y DEPORTE COMBINADO DE LA COMUNIDAD VALENCIANA	9.024,58	Varios	0,00
41.- Concurso especial pesca SCD San Blas, septiembre de 2022. PAEVEI 2022	***0551**	SOCIEDAD CULTURAL DEPORTIVA DE SAN BLAS	1.500,00	Varios	0,00
84.- 44º Torneo Ciudad de Torrevieja, del 30 de julio al 7 de agosto de 2022. PAEVEI 2022	***1131**	CLUB DE TENIS TORREVIEJA	5.000,00	Varios	0,00
70.- Torneo 9º aniversario Nova Pádel, de septiembre a octubre de 2022. PAEVEI 2022	***8669**	CLUB DE PADEL NOVA TORREVIEJA	2.400,00	Varios	0,00
Equipo de oficina, equipo informático y climatización para Casa de Cultura	***0220**	AYUNTAMIENTO DE BENASAU	9.387,91	Varios	0,00
PAGO CERT 1 Y 2 ÚLTIMA 2020.CER.069 BENIMASSOT Adecuación cementerios municipales	***0390**	AYUNTAMIENTO DE BENIMASSOT	29.517,95	Varios	0,00
PAGO CERT 1 FINAL 2020CER275 LLIBER Alumbrado público en el Camí La Bassa	***0850**	AYUNTAMIENTO DE LLIBER	46.253,26	Varios	0,00
PAGO CERT 1 FINAL 2020CER275 LLIBER Alumbrado público en el Camí La Bassa	***0850**	AYUNTAMIENTO DE LLIBER	1.608,80	Varios	0,00
PAGO CERT 1 A 3 2020.CER.119 FAMORCA Ampliación y mejoras en el cementerio municipal	***0680**	AYUNTAMIENTO DE FAMORCA	27.854,80	Varios	0,00

EXCMA. DIPUTACION PROVINCIAL
DE ALICANTE
C.I.F. P0300000-G

TRANSFERENCIAS Y SUBVENCIONES CONCEDIDAS

CARACTERÍSTICAS	NIF DEL PERCEPTOR	DENOMINACIÓN DEL PERCEPTOR	IMPORTE	FINALIDAD	REINTEGROS
PAGO CERT 1 FINAL 2020.CER.071 BENIMASSOT Mejora Camí Costurera	***0390**	AYUNTAMIENTO DE BENIMASSOT	12.239,15	Varios	0,00
PAGO CERT 4 ÚLTIMA .2020.PLA.073 BENIMANTELL: Adecuación edif.multicultural, biblioteca y antigua	***0370**	AYUNTAMIENTO DE BENIMANTELL	20.047,08	Varios	0,00
178. Equipo de aire acondicionado	***1893**	ASOCIACION CULTURAL DEPORTIVA PLA	1.468,31	Varios	0,00
172. Ordenador e impresora	***8133**	ASOC. DE JUBILADOS Y PENSIONISTAS DE POLOP DE LA MARINA LA PILARICA	1.098,92	Varios	0,00
174. Máquinas de coser, mesas y sillas	***7269**	ASOCIACION PENSIONISTAS Y JUBILADOS DE LA MATANZA	1.500,00	Varios	0,00
146. Mesas	***8421**	ASOC TERCERA EDAD VIRGEN DE LOS DOLORES DE DOLORES	1.500,00	Varios	0,00
Aportación a la Fundación de la Comunidad Valenciana MARQ - SEGUNDO PAGO. Anualidad 2022.	***4917**	FUNDACION DE LA COMUNIDAD VALENCIANA MARQ	525.000,00	Varios	0,00
16.- División Honor Plata masculina, temporada 2021 - 2022	***7807**	CLUB BALONMANO EON ALICANTE	16.487,38	Varios	0,00
153. Ordenador e impresora	***3021**	ASOCIACIÓN LOCAL DE PENSIONISTAS Y JUBILADOS DE BENEIXAMA	805,00	Varios	0,00
162. Destructora de documentos	***7762**	ASOCIACIÓN DE JUBILADOS Y PENSIONISTAS "SANTA CATALINA" UDP DE SENIJA	295,00	Varios	0,00

EXCMA. DIPUTACION PROVINCIAL
DE ALICANTE
C.I.F. P0300000-G

TRANSFERENCIAS Y SUBVENCIONES CONCEDIDAS

CARACTERÍSTICAS	NIF DEL PERCEPTOR	DENOMINACIÓN DEL PERCEPTOR	IMPORTE	FINALIDAD	REINTEGROS
Subvención a la REDACCIÓN DEL PROYECTO para la obra - 2020.CER.290_PEDREGUER	***1010**	AYUNTAMIENTO DE PEDREGUER	1.995,48	Varios	0,00
16.- Abono -subv.Taller de autoestima, en materia de prevención de conductas adictivas 2022	***1017**	ASOCIACIÓN DE ALCOHÓLICOS REHABILITADOS DE ELDA PETRER Y COMARCA	1.451,99	Varios	0,00
51.- XXXV Campeonato España de menores Pádel, 29 de agosto a 4 de septiembre de 2022. PAEVEI 2022.	***9057**	CLUB PADEL LA NUCIA	7.432,00	Varios	0,00
100.- Partido de presentación HLA Alicante temporada 2022/2023, septiembre de 2022. PAEVEI 2022	***8566**	FUNDACION LUCENTUM BALONCESTO ALICANTE DE LA COMUNITAT VALENCIANA	4.200,00	Varios	0,00
75.- Torneo Fútbol junior, octubre de 2022. PAEVEI 2022	***7888**	CLUB FUTBOL INDEPENDIENTE ALICANTE	4.200,00	Varios	0,00
45.- Vichy Catalan M beach volley (Open Alicante y Open de Finestrat), de junio a agosto. PAEVEI 2022	***4245**	FEDERACION DE VOLEIBOL DE LA COMUNIDAD VALENCIANA	10.617,15	Varios	0,00
64.- III Open Internacional Memorial "José M. Hernández Ortiz", mayo de 2022. PAEVEI 2022	***6166**	CLUB DE AJEDREZ DAMA DE GUARDAMAR DEL SEGURA	1.800,00	Varios	0,00
58.- CampeonatoEspaña de Boxeo Profesional peso pluma y Torneo Centenario, julio de 2022. PAEVEI 2022	***3621**	FEDERACION DE BOXEO DE LA COMUNIDAD VALENCIANA	9.000,00	Varios	0,00
8.- Final Escuelas Alicante 2022. Trofeo Diputación Alicante, 25 de septiembre de 2022.. PAEVEI 2022	***4103**	FEDERACION DE CICLISMO DE LA COMUNIDAD VALENCIANA	4.500,00	Varios	0,00
15.- Torneo Internacional Balonmano Ciudad de Benidorm 2022, agosto de 2022. PAEVEI 2022	***1334**	CLUB BALONMANO BENIDORM FOIETES	6.000,00	Varios	0,00

EXCMA. DIPUTACION PROVINCIAL
DE ALICANTE
C.I.F. P0300000-G

TRANSFERENCIAS Y SUBVENCIONES CONCEDIDAS

CARACTERÍSTICAS	NIF DEL PERCEPTOR	DENOMINACIÓN DEL PERCEPTOR	IMPORTE	FINALIDAD	REINTEGROS
CONCIERTO DE LA ASOCIACIÓN BRASS ACADEMY DE ALICANTE EN LORCHA-61_L1. CONV. ORQUESTAS Y	***0840**	AYUNTAMIENTO DE LORCHA	3.600,00	Varios	0,00
CAMPAÑA MYT 2022. 2º PERIODO. ACTUACION "TONI BRIGHT, MAGIA DE LA MENTE "CREER PARA VER"" EN	***2583**	RISUEÑO FERRANDEZ, ANTONIO	1.900,00	Varios	0,00
42-Abono sub PACPASI 2022 - V Legua Nocturna Puerto de Torrevieja, septiembre de 2022	***9811**	CLUB ATLETISMO PUERTO TORREVIEJA	615,00	Varios	0,00
134. PLAN DE AYUDAS A CLUBES PAC 2022	***6636**	CLUB DE DEPORTES DE MONTAÑA Y ESCALADA DOLORES ANDA	762,70	Varios	0,00
CAMPAÑA MYT 2022. 2º PERIODO. ACTUACIÓN "UNA DIVERTIDA HISTORIA" EN XALÓ-68	***9350**	ANIMACIONS LUCKY I CIA	1.600,00	Varios	0,00
CAMPAÑA MYT 2022. 1er PERIODO. ACTUACIÓN "FIESTA" EN SALINAS-33	***1050**	SIETE COMEDIANTES	1.710,00	Varios	0,00
31-Abono subv PACPASI 2022 - Deessa Diana Carrera Ciclista Femenina, marzo de 2022	***9354**	CLUB UNION CICLISTA MONTGO DENIA	615,00	Varios	0,00
CONV. SUBV. A ENTIDADES S/F LUCRO PARA LA IGUALDAD DE OPORTUNIDADES Y LA PREVENCIÓN	***6157**	ASOCIACIÓN PARKINSON ALICANTE	1.880,00	Varios	0,00
XLI CERTAMEN CORAL FIRA DE TOTS SANTS DE COCENTAINA	***5242**	ASOC. CERTAMEN CORAL FIRA DE TOTS SANTS	3.121,40	Varios	0,00
91 Escuela Municipal De Tenis, Pádel y Bádminton, septiembre 2021-junio 2022	***1420**	AYUNTAMIENTO DE PILAR DE LA HORADADA	6.999,55	Varios	0,00

EXCMA. DIPUTACION PROVINCIAL
DE ALICANTE
C.I.F. P0300000-G

TRANSFERENCIAS Y SUBVENCIONES CONCEDIDAS

CARACTERÍSTICAS	NIF DEL PERCEPTOR	DENOMINACIÓN DEL PERCEPTOR	IMPORTE	FINALIDAD	REINTEGROS
50 VIII 5km Atletismo Catral Villa del Deporte, septiembre 2022	***0550**	AYUNTAMIENTO DE CATRAL	4.891,06	Varios	0,00
90-2 Cursos de Natación para Niños, julio-agosto 2022	***1030**	AYUNTAMIENTO DE PENAGUILA	1.295,00	Varios	0,00
125 Programa de Actividad Física para la 3ª Edad, enero-octubre 2022	***1400**	AYUNTAMIENTO DE VILLENA	6.999,55	Varios	0,00
7 Gala del Deporte 2022, mayo de 2022	***0120**	AYUNTAMIENTO DE ALGORFA	499,28	Varios	0,00
Publicación del libro "Comentaris al llibre de les memories de Tomás Guardiola i cultura callosina segle XX	***0480**	AYUNTAMIENTO DE CALLOSA D'EN SARRIA	3.000,00	Varios	0,00
Ciclo de conciertos en el claustro del Centro Cultural Las Clarisas. Convoc musicales y escénicas L1	***0650**	AYUNTAMIENTO DE ELCHE	6.000,00	Varios	0,00
Representaciones teatrales infantiles en barrios y pedanías. Convoc musicales y escénicas L2	***0650**	AYUNTAMIENTO DE ELCHE	2.000,00	Varios	0,00
Concierto de Jazz motivo de las fiestas patronales 2022. Convoc musicales y escénicas L1	***0830**	AYUNTAMIENTO DE XIXONA	4.000,00	Varios	0,00
Celebración del día internacional de los museos en el museo del juguete y museo de la biodiversidad	***0790**	AYUNTAMIENTO DE IBI	4.128,00	Varios	0,00
VII feria del libro: Teatro, cuentacuentos y talleres. Convoc musicales y escénicas L1	***1140**	AYUNTAMIENTO DE LA ROMANA	3.000,00	Varios	0,00

EXCMA. DIPUTACION PROVINCIAL
DE ALICANTE
C.I.F. P0300000-G

TRANSFERENCIAS Y SUBVENCIONES CONCEDIDAS

CARACTERÍSTICAS	NIF DEL PERCEPTOR	DENOMINACIÓN DEL PERCEPTOR	IMPORTE	FINALIDAD	REINTEGROS
Representación teatral infantil verano 2022. Convoc musicales y escénicas L2	***0930**	AYUNTAMIENTO DE NOVELDA	2.000,00	Varios	0,00
24.- Organización Trofeo Diputación de Alicante de Pilota Valenciana, julio de 2022. PAEVEI 2022	***9613**	FUNDACIO DE LA COMUNITAT VALENCIANA PER A LA PILOTA	15.000,00	Varios	0,00
93.- Supercopa de España de Judo infantil y cadete, Isabel Fernández, marzo de 2022. PAEVEI 2022	***3297**	JUDO CLUB ALICANTE	12.740,58	Varios	0,00
CONV. SUBV. A ENTIDADES S/F LUCRO PARA LA IGUALDAD DE OPORTUNIDADES Y LA PREVENCIÓN	***1265**	ASOC. AMAS DE CASA, CONS.Y U. ALBATERA	2.000,00	Varios	0,00
CONV. SUBV. A ENTIDADES S/F LUCRO PARA LA IGUALDAD DE OPORTUNIDADES Y LA PREVENCIÓN	***8745**	ASOCIACIÓN DE ACOGIDA AL NIÑO Y A LA MUJER AMAYA GÓMEZ	3.000,00	Varios	0,00
CONV. SUBV. A ENTIDADES S/F LUCRO PARA LA IGUALDAD DE OPORTUNIDADES Y LA PREVENCIÓN	***2570**	FUNDACION AYUDA EN ACCION	1.710,82	Varios	0,00
CONV. SUBV. A ENTIDADES S/F LUCRO PARA LA IGUALDAD DE OPORTUNIDADES Y LA PREVENCIÓN	***5320**	ASOCIACION DE FAMILIARES Y AMIGOS DE ENFERMOS DE ALZHEIMER Y OTRAS DEMENCIAS	1.040,63	Varios	0,00
CONV. SUBV. A ENTIDADES S/F LUCRO PARA LA IGUALDAD DE OPORTUNIDADES Y LA PREVENCIÓN	***8634**	FUNDACIÓN NOVA FEINA DE LA COMUNIDAD VALENCIANA	1.890,05	Varios	0,00
22.CCA.000. SERV. CONTROL CALIDAD AGUA CONSUMO HUMANO 2022 EN MUNICIPIOS POBLACIÓN INF.10.000	***7343**	EMPRESA PROVINCIAL DE AGUAS COSTABLANCA PROAGUAS COSTABLANCA	27.767,54	Varios	0,00
22.RIH.023. SUBV. 100% AYTO. SAGRA "REPARACIONES RED GENERAL DEL AGUA Y SANEAMIENTO".	***1150**	AYUNTAMIENTO DE SAGRA	2.894,35	Varios	0,00

EXCMA. DIPUTACION PROVINCIAL
DE ALICANTE
C.I.F. P0300000-G

TRANSFERENCIAS Y SUBVENCIONES CONCEDIDAS

CARACTERÍSTICAS	NIF DEL PERCEPTOR	DENOMINACIÓN DEL PERCEPTOR	IMPORTE	FINALIDAD	REINTEGROS
2022.4.CNP.26 SUBV. AYTO. DE SELLA PARA "Acondicionamiento y mejora camino rural Tagarina"	***1240**	AYUNTAMIENTO DE SELLA	50.838,23	Varios	0,00
CONV. SUBV. A ENTIDADES S/F LUCRO PARA LA IGUALDAD DE OPORTUNIDADES Y LA PREVENCIÓN	***1655**	ASOCIACION AMAS DE CASA CONSUMIDORES Y USUARIOS DE DOLORES	993,87	Varios	0,00
CONV. SUBV. A ENTIDADES S/F LUCRO PARA LA IGUALDAD DE OPORTUNIDADES Y LA PREVENCIÓN	***8088**	ASOCIACION DE PERSONAS CON DISCAPACIDAD DE BENIDORM Y COMARCA	2.135,63	Varios	0,00
CONV. SUBV. A ENTIDADES S/F LUCRO PARA LA IGUALDAD DE OPORTUNIDADES Y LA PREVENCIÓN	***8065**	ASOC. SOLIDARIDAD TRABAJADORES INMIGRANTES (ASTI-ALICANTE)	2.069,29	Varios	0,00
AMPLIACIÓN DE CRÉDITO CONV. SUBV. A ENT. S/F LUCRO PARA IGUALDAD DE OPORTUNIDADES Y	***8020**	ASOCIACION DE MUJERES UNIDAD DE SAN FULGENCIO	1.800,00	Varios	0,00
CONV. SUBV. A ENTIDADES S/F LUCRO PARA LA IGUALDAD DE OPORTUNIDADES Y LA PREVENCIÓN	***7815**	SOLIDARIDAD INTERNACIONAL PAIS VALENCIANO	3.000,00	Varios	0,00
AMPLIACIÓN DE CRÉDITO CONV. SUBV. A ENT. S/F LUCRO PARA IGUALDAD DE OPORTUNIDADES Y	***8336**	ASOC. ALZHEIMER DE FAMILIARES/AMIGOS DE TORREVIEJA	1.500,00	Varios	0,00
CONV. SUBV. A ENTIDADES S/F LUCRO PARA LA IGUALDAD DE OPORTUNIDADES Y LA PREVENCIÓN	***5904**	ASOC DESARROLLO SOCIOSANITARIO TABARCA	1.173,11	Varios	0,00
AMPLIACIÓN DE CRÉDITO CONV. SUBV. A ENT. S/F LUCRO PARA IGUALDAD DE OPORTUNIDADES Y	***2158**	ASOC COLIBRI DE ESCLEROSIS MULTIPLE DE SANTA POLA	1.890,05	Varios	0,00
CONV. SUBV. A ENTIDADES S/F LUCRO PARA LA IGUALDAD DE OPORTUNIDADES Y LA PREVENCIÓN	***0020**	CARITAS DIOCESANAS DE ORIHUELA-ALICANTE	2.136,23	Varios	0,00

EXCMA. DIPUTACION PROVINCIAL
DE ALICANTE
C.I.F. P0300000-G

TRANSFERENCIAS Y SUBVENCIONES CONCEDIDAS

CARACTERÍSTICAS	NIF DEL PERCEPTOR	DENOMINACIÓN DEL PERCEPTOR	IMPORTE	FINALIDAD	REINTEGROS
CONV. SUBV. A ENTIDADES S/F LUCRO PARA LA IGUALDAD DE OPORTUNIDADES Y LA PREVENCIÓN	***5496**	ASOC. PRAXIS VEGA BAJA	2.300,00	Varios	0,00
1. GIMNASIA DE MANTENIMIENTO	***8473**	ASOCIACIÓN DE PENSIONISTAS Y JUBILADOS DE AGRES	1.393,88	Varios	0,00
14 Curso de Natación, agosto 2022	***0160**	AYUNTAMIENTO DE ALMUDAINA	545,60	Varios	0,00
18 Pádel Adultos, abril-septiembre 2022	***0010**	AYUNTAMIENTO DE L'ATZUBIA	3.840,74	Varios	0,00
89 Escola Esportiva d'Estiu 2022, julio-agosto 2022	***1020**	AYUNTAMIENTO DE PEGO	5.894,36	Varios	0,00
23 Escuela Municipal de Gimnasia y Fitnes, septiembre 2021-junio 2022	***0250**	AYUNTAMIENTO DE BENFERRI	3.840,74	Varios	0,00
63 Los Montesinos Endurance 24 horas, septiembre de 2022	***1410**	AYUNTAMIENTO DE LOS MONTESINOS	624,09	Varios	0,00
74 Diversas Actividades Deportivas, temporada 2021-2022	***1020**	AYUNTAMIENTO DE PEGO	707,31	Varios	0,00
82 Senderos de la Luz, abril de 2022	***1110**	AYUNTAMIENTO DE REDOVAN	624,09	Varios	0,00
88 Diversas Actividades Deportivas, temporada 2021-2022	***1220**	AYUNTAMIENTO DE SAN VICENTE DEL RASPEIG	1.040,16	Varios	0,00

EXCMA. DIPUTACION PROVINCIAL
DE ALICANTE
C.I.F. P0300000-G

TRANSFERENCIAS Y SUBVENCIONES CONCEDIDAS

CARACTERÍSTICAS	NIF DEL PERCEPTOR	DENOMINACIÓN DEL PERCEPTOR	IMPORTE	FINALIDAD	REINTEGROS
16 Carrera Popular y Curso de Natación, anualidad 2022	***0250**	AYUNTAMIENTO DE BENFERRI	499,28	Varios	0,00
30-Abono subv PACNAU 2022 - Participación en la Liga Fesurging de Sup Race, de abril a septiembre de 2022.	***8544**	CLUB DEPORTIVO DE SUP Y SURF GONDOLERAS	1.518,00	Varios	0,00
SUBVENCIÓN A LA MANCOMUNIDAD MARINA BAIXA PARA PRESTACIONES SOCIALES POR COVID-19. RESTO	***0001**	MANCOMUNIDAD DE SERVICIOS SOCIALES Y DE CARACTER CULTURAL DE LA MARINA BAIXA	10.856,70	Varios	0,00
34. CLUB DE OCIO - EXCURSIONES Y VIAJES	***0663**	ASOC FAMILIARES Y PERSONAS CON ENFERMEDAD MENTAL DEL ALTO VINALOPO (AFEPVI) DE VILLENA	1.170,00	Varios	0,00
19. PROGRAMA DE OCIO Y TIEMPO LIBRE ALCER ALICANTE	***1249**	ASOC. ALICANTINA PARA LA LUCHA CONTRA ENFERMEDADES DEL RIÑON	633,60	Varios	0,00
Subvención nominativa Asociación Mensajeros de la Paz: Programa apoyo reinserción mujeres víctimas violencia	***4857**	ASOC. MENSAJEROS DE LA PAZ	30.800,00	Varios	0,00
82. DÍAS DE CONVIVENCIA	***8935**	ASOC. FAMILIARES Y AMIGOS ENFERMOS ALZHEIMER DE ALCOY Y COMA	1.125,00	Varios	0,00
Subv. nominativa a la Fundacion de Ayuda contra la Drogadicción (FAD): Programa corto y cambio.	***3509**	FUNDACIÓN DE AYUDA CONTRA LA DROGRADICCIÓN (F.A.D)	20.000,00	Varios	0,00
54. PROGRAMA DE OCIO PARA MUJERES EN EXCLUSIÓN Y EN PRIVACIÓN SEVERA DE LIBERTAD	***2629**	P.R.M. PROGRAMA DE REINSERCIÓN DE MUJERES DE ALICANTE	1.299,00	Varios	0,00
61.- Jornadas hermanamiento Clubs Trail Alcoià i El Comtat, de mayo a septiembre de 2022. PAEVEI 2022	***7319**	CLUB ULTRATRAIL MUNTANYES DE L'ALCOIA I EL COMTAT	2.100,00	Varios	0,00

EXCMA. DIPUTACION PROVINCIAL DE ALICANTE
C.I.F. P0300000-G

TRANSFERENCIAS Y SUBVENCIONES CONCEDIDAS

CARACTERÍSTICAS	NIF DEL PERCEPTOR	DENOMINACIÓN DEL PERCEPTOR	IMPORTE	FINALIDAD	REINTEGROS
26- SOCIOEDUCACIÓN Y VIHDA: SOCIOEDUCACIÓN EN VIH	***8509**	ASOC DE AYUDA POR EL VIH-AMIGOS	1.367,72	Varios	0,00
49- Reedición Guía Cominet 2022	***3373**	FEDERACIÓN DE ASOCIACIONES DE DISCAPACITADOS FISICOS DE LA PROVINCIA ALICANTE COCEMFE	6.626,48	Varios	0,00
110- TALLER PSICOEDUCATIVO - ESTIMULACIÓN COGNITIVA	***6734**	ASOC. PARA LA INTEGRACION ENFERMOS MENTALES ALICANTE	1.733,70	Varios	0,00
9-2 Aquagym y actividades Piscina Municipal, julio-agosto 2022	***0100**	AYUNTAMIENTO DE ALFAFARA	1.344,26	Varios	0,00
9-1 Jornadas de deportes de Montaña de Alfafara, julio-agosto 2022	***0100**	AYUNTAMIENTO DE ALFAFARA	1.344,26	Varios	0,00
19os PREMIOS PROVINCIALES DE LA JUVENTUD.2 º PREMIO INICIATIVA EMPRESARIAL.	***9092**	SEMPERE FRANCES, LYDIA	1.500,00	Varios	0,00
2022.4.CNP.17 SUBV. AYTO. RELLEU: Adecuación del firme del Camino del Foncar	***1120**	AYUNTAMIENTO DE RELLEU	50.839,07	Varios	0,00
Subvención a la REDACCIÓN DEL PROYECTO de la obra - 2022.CER.020_BENIFATO	***0330**	AYUNTAMIENTO DE BENIFATO	1.598,94	Varios	0,00
Subvención a la REDACCIÓN DEL PROYECTO de la obra - 2020.CER.281_ORBA	***0970**	AYUNTAMIENTO DE ORBA	4.961,00	Varios	0,00
72. Abono subv. PAMED 2022. 4 Barras AFW; 1 Barra Crossfit, 1 Barra Olimpica 1 Barra paralelas 2 juegos canastas 1 corch	***1270**	AYUNTAMIENTO DE TARBENA	3.000,00	Varios	0,00

TRANSFERENCIAS Y SUBVENCIONES CONCEDIDAS

CARACTERÍSTICAS	NIF DEL PERCEPTOR	DENOMINACIÓN DEL PERCEPTOR	IMPORTE	FINALIDAD	REINTEGROS
35. Armarios	***0656**	ASOCIACION COMARCAL DE PERSONAS CON DISCAPACIDAD INTELECTUAL - ACODIP	1.488,29	Varios	0,00
39. Sillas de oficina y sillones	***6522**	ASOCIACION DE FAMILIARES DE PERSONAS CON ALZHEIMER Y OTRAS DEMENCIAS DE NOVELDA	1.444,74	Varios	0,00
PAGO CERT 10 A 12 ÚLTIMA 2020PLA283 TORREMANZANAS Refuerzo de talud en avd. País Valencià	***1320**	AYUNTAMIENTO DE LA TORRE DE LES MAÇANES	9.933,81	Varios	0,00
PAGO CERT 10 A 12 ÚLTIMA 2020PLA283 TORREMANZANAS Refuerzo de talud en avd. País Valencià	***1320**	AYUNTAMIENTO DE LA TORRE DE LES MAÇANES	17.218,89	Varios	0,00
21.FIH.004. SUBV. 32,300222% "INST.NUEVO COLECTOR CENTRO OCUPACIONAL GORMAGET Y	***0090**	AYUNTAMIENTO DE ALCOY	15.600,00	Varios	0,00
21.FIH.004. SUBV. 32,300222% "INST.NUEVO COLECTOR CENTRO OCUPACIONAL GORMAGET Y	***0090**	AYUNTAMIENTO DE ALCOY	13.200,00	Varios	0,00
BECAS DE FORMACIÓN EN IGUALDAD- Prórroga beca (julio a diciembre de 2022). Abono primera quincena octubre 2022.	***2108**	NAVARRO SALA, CARLA	387,15	Varios	0,00
PAGO CERT. 1 Y2 ÚLT DE 2020.CER.228 SANTA POLA (Asfaltado tramo Avda. de Albacete, tramo C/Elda y	***1210**	AYUNTAMIENTO DE SANTA POLA	128.504,77	Varios	0,00
PAGO MOD.1A DE 2020.CER.252 BENIMELI (Adquisición de parcela para ampliación de zona verde municipal)	***0400**	AYUNTAMIENTO DE BENIMELI	36.000,00	Varios	0,00
8. Ordenadores	***0661**	ASOCIACION PARA LA ATENCION DEL DISCAPACITADO DE VILLENA Y C	1.500,00	Varios	0,00

TRANSFERENCIAS Y SUBVENCIONES CONCEDIDAS

CARACTERÍSTICAS	NIF DEL PERCEPTOR	DENOMINACIÓN DEL PERCEPTOR	IMPORTE	FINALIDAD	REINTEGROS
11.- Liga Guerreras Iberdrola, temporada 2021-2022	***2796**	CLUB DE BALONMANO DE ELCHE	25.647,03	Varios	0,00
11.- Liga EHF europea femenina, temporada 2021-2022.	***2796**	CLUB DE BALONMANO DE ELCHE	40.302,47	Varios	0,00
50-Abono subv PACNAU 2022 - Congreso Entrenadores Selección Nacional Olímpica.	***1797**	CLUB REMO TORREVIEJA	1.174,00	Varios	0,00
30-Abono subv PACPASI 2022 - Torneig Femení, Masculí i Mixt per Dalt Corda, de julio a agosto de 2022	***1803**	AGRUP. DEPORTIVA JOSE V. RIERA CALATAYUD EL NEL	615,00	Varios	0,00
20-Abono subv PACFUT 2022 - Liga Nacional Juvenil masculina, temporada 2021-2022.	***7167**	CLUB DE FUTBOL CELTIC ELCHE	3.500,00	Varios	0,00
19- Abono subv PACNAU 2022 - Copa del Mundo de SUP en Suiza, mayo de 2022.	***6620**	CLUB DEPORTIVO PARRES CENTER DE SANTA POLA	1.889,62	Varios	0,00
17-Abono subv PACFUT 2022 - Liga Nacional Juvenil masculina, temporada 2021-2022.	***5860**	CLUB DE FUTBOL ATLETICO CIUDAD DE BENIDORM	3.500,00	Varios	0,00
18-Abono subv PACFUT 2022 - Liga de Primera Regional Valenta femenina, temporada 2021-2022.	***5860**	CLUB DE FUTBOL ATLETICO CIUDAD DE BENIDORM	2.000,00	Varios	0,00
Subvención nominativa al Club Ciclista La Marina: Organización de la Clásica a la C. Valenciana y Vuelta a La Marina.	***6707**	CLUB CICLISTA LA MARINA	31.000,00	Varios	0,00
Subvención nominativa al Ayuntamiento de Elda para la organización de la carrera de atletismo San Silvestre 2021.	***0660**	AYUNTAMIENTO DE ELDA	4.000,00	Varios	0,00

EXCMA. DIPUTACION PROVINCIAL
DE ALICANTE
C.I.F. P0300000-G

TRANSFERENCIAS Y SUBVENCIONES CONCEDIDAS

CARACTERÍSTICAS	NIF DEL PERCEPTOR	DENOMINACIÓN DEL PERCEPTOR	IMPORTE	FINALIDAD	REINTEGROS
Subvención nominativa Ayuntamiento de Confrides: Trail de primavera en Confrides, 2022.	***0570**	AYUNTAMIENTO DE CONFRIDES	5.000,00	Varios	0,00
4º FESTIVAL INTERNACIONAL DE TROMPETA "CIUTAT DE XIXONA"	***6649**	ASSOCIACIO CULTURAL FIT CIUTAT DE XIXONA	15.000,00	Varios	0,00
Reconocimiento Obligación Ayuntamiento Beneixama (Subvención Gastos Energéticos)	***0230**	AYUNTAMIENTO DE BENEIXAMA	20.048,40	Varios	0,00
Reconocimiento Obligación Ayuntamiento Bigastro (Subvención Gastos Energéticos)	***0440**	AYUNTAMIENTO DE BIGASTRO	21.494,00	Varios	0,00
Reconocimiento Obligación Ayuntamiento Catral (Subvención Gastos Energéticos)	***0550**	AYUNTAMIENTO DE CATRAL	24.880,00	Varios	0,00
Reconocimiento Obligación Ayuntamiento Benigembla (Subvención Gastos Energéticos)	***0290**	AYUNTAMIENTO DE BENIGEMBLA	15.932,00	Varios	0,00
Reconocimiento Obligación Ayuntamiento Pinoso (Subvención Gastos Energéticos)	***1050**	AYUNTAMIENTO DE PINOSO	35.142,00	Varios	0,00
Reconocimiento Obligación Jijona/Xixona (Subvención Gastos Energéticos)	***0830**	AYUNTAMIENTO DE XIXONA	28.861,00	Varios	0,00
Reconocimiento Obligación Ayuntamiento Callosa d'En Sarrià (Subvención Gastos Energéticos)	***0480**	AYUNTAMIENTO DE CALLOSA D'EN SARRIA	23.589,00	Varios	0,00
43.- Abono subven. Formación de Prevención y Tratamiento de Tecno adicciones y apuestas en Menores,	***3098**	ASOCIACION HOGARES NIÑOS PRIVADOS DE AMBIENTE FAMILIAR NUEVO FUTURO	588,02	Varios	0,00

EXCMA. DIPUTACION PROVINCIAL
DE ALICANTE
C.I.F. P0300000-G

TRANSFERENCIAS Y SUBVENCIONES CONCEDIDAS

CARACTERÍSTICAS	NIF DEL PERCEPTOR	DENOMINACIÓN DEL PERCEPTOR	IMPORTE	FINALIDAD	REINTEGROS
CONV. SUBV. AYTOS. PARA ELABORACIÓN Y EVALUACIÓN DE PLANES DE IGUALDAD, 2022.	***0180**	AYUNTAMIENTO DE ALTEA	2.565,59	Varios	0,00
CONV. SUBV. AYTOS. PARA ELABORACIÓN Y EVALUACIÓN DE PLANES DE IGUALDAD, 2022.	***0520**	AYUNTAMIENTO DE CAÑADA	2.300,00	Varios	0,00
135.-Abono subv.FERIA DE ORIENTACIÓN FORMATIVO-LABORAL.Conv.	***1390**	AYUNTAMIENTO DE VILLAJOYOSA	1.590,12	Varios	0,00
68.-Abono subv. GAMER FEST - JORNADA TECNOLOGICA. Ayunt y Eatim, en materia de juventud, 2022.	***0690**	AYUNTAMIENTO DE FINESTRAT	1.538,52	Varios	0,00
136.- Abono subv.MULTIAVENTURA XALÓ 2022. Conv. Aytos,y EATIM., en materia de juventud, anualidad 2022	***0810**	AYUNTAMIENTO DE XALO	50,00	Varios	0,00
136.- Abono subv.MULTIAVENTURA XALÓ 2022. Conv. Aytos,y EATIM., en materia de juventud, anualidad 2022	***0810**	AYUNTAMIENTO DE XALO	1.643,94	Varios	0,00
REVISTA MUSICA ZERO 2022 (60)	***9230**	MUSICA ZERO JOVE D´ALACANT	1.719,92	Varios	0,00
CONCURSO JUVENIL GRACIAS PROFE (48)	***8986**	FUNDACION INICIATIVA SOCIAL EN EDUCACIÓN Y FAMILIA	2.153,94	Varios	0,00
Reconocimiento Obligación Ayuntamiento Banyeres de Mariola (Subvención Gastos Energéticos)	***0210**	AYUNTAMIENTO DE BANYERES DE MARIOLA	25.113,00	Varios	0,00
CAMPAÑA MYT 2022. 2º PERIODO. ACTUACIÓN "LOS ÁRBOLES MUEREN DE PIE" EN DOLORES-83	***7724**	ASOCIACIÓN TEATRO CATRAL DE CATRAL	960,00	Varios	0,00

EXCMA. DIPUTACION PROVINCIAL DE ALICANTE
C.I.F. P0300000-G

TRANSFERENCIAS Y SUBVENCIONES CONCEDIDAS

CARACTERÍSTICAS	NIF DEL PERCEPTOR	DENOMINACIÓN DEL PERCEPTOR	IMPORTE	FINALIDAD	REINTEGROS
CAMPAÑA MYT 2022. 2º PERIODO. ACTUACIÓN "FIESTA" EN BENITACHELL-257	***1050**	SIETE COMEDIANTES	1.440,00	Varios	0,00
CAMPAÑA MYT 2022. 2º PERIODO. ACTUACIÓN "IGUALS?" EN PEDREGUER-192	***2452**	RONDA SAVALL,SALVADOR	1.232,00	Varios	0,00
50.-Abono subv. Proyecto de promoción del ocio saludable 2022, en materia de prevención conductas adictivas	***9133**	ASOC. TINDAYA EDUCACION	406,96	Varios	0,00
61.-Abono subv. CEIP Miguel de Unamuno por la prevención de conductas adictivas	***7571**	APA COLEGIO PUBLICO MIGUEL DE UNAMUNO DE ELCHE	660,00	Varios	0,00
34.- Abono subv. Prevención indicada de las adicciones en adolescentes, en materia de prevención de conductas	***9790**	ASOCIACION ALICANTINA DE FAMILIAS NUMEROSAS	1.164,00	Varios	0,00
Subvención nominativa a la Federación de Golf de la Comunidad Valenciana: Costablanca Golf Tour Diputación de	***3438**	FEDERACIÓN DE GOLF DE LA COMUNIDAD VALENCIANA	70.000,00	Varios	0,00
82.- II Open Internacional de Ajedrez Villa de Aspe, agosto de 2022. PAEVEI 2022	***3866**	CLUB DE AJEDREZ ASPE	3.000,00	Varios	0,00
55.- VII Gran premio Internacional AM SONIDO ENERGYM , mayo de 2022. PAEVEI 2022	***6681**	CLUB CICLISTA DE TIBI	4.200,00	Varios	0,00
99.- IX Festival de YOGA de Alicante "International Day of Yoga" - 18 de junio. PAEVEI 2022	***7275**	FUNDACIÓN DHARMA	4.200,00	Varios	0,00
CONV. SUBV. A ENTIDADES S/F LUCRO PARA LA IGUALDAD DE OPORTUNIDADES Y LA PREVENCIÓN	***6600**	CRUZ ROJA ESPAÑOLA	3.000,00	Varios	0,00

EXCMA. DIPUTACION PROVINCIAL
DE ALICANTE
C.I.F. P0300000-G

TRANSFERENCIAS Y SUBVENCIONES CONCEDIDAS

CARACTERÍSTICAS	NIF DEL PERCEPTOR	DENOMINACIÓN DEL PERCEPTOR	IMPORTE	FINALIDAD	REINTEGROS
80 Celebración Torneos Final temporada 2022, junio de2022	***1090**	AYUNTAMIENTO DE RAFAL	499,28	Varios	0,00
83 Escuela Multidisciplinar, julio-septiembre de 2022	***1120**	AYUNTAMIENTO DE RELLEU	499,28	Varios	0,00
59 Trofeos Asociación Ornitológica, marzo de 2022	***1390**	AYUNTAMIENTO DE VILLAJOYOSA	516,53	Varios	0,00
56 Clausura de las Escuelas Deportivas Municipales, mayo de 2022	***0110**	AYUNTAMIENTO DE L'ALFAS DEL PI	704,81	Varios	0,00
36 Diversas Actividades Deportivas, temporada 2021-2022	***0590**	AYUNTAMIENTO DE CREVILLENT	613,19	Varios	0,00
78 Verano Deportivo, julio y agosto 2022	***1060**	AYUNTAMIENTO DE PLANES	350,00	Varios	0,00
10-1 Actividad Gala del Deporte, septiembre 2022	***0110**	AYUNTAMIENTO DE L'ALFAS DEL PI	3.409,48	Varios	0,00
42 Bigastro es Deporte 2022, septiembre 2022	***0440**	AYUNTAMIENTO DE BIGASTRO	4.891,06	Varios	0,00
100 Escuela Deportiva Municipal de verano, julio 2022	***1110**	AYUNTAMIENTO DE REDOVAN	4.891,06	Varios	0,00
A5S-218/2021 - L1 SERVICIO PARA REALIZACIÓN DE LOS TRABAJOS DE CONSERVACIÓN DEL YACIMIENTO	***3046**	OBRES Y REFORMES DEL COMTAT, S.L.	1.387,97	Varios	0,00

EXCMA. DIPUTACION PROVINCIAL
DE ALICANTE
C.I.F. P0300000-G

TRANSFERENCIAS Y SUBVENCIONES CONCEDIDAS

CARACTERÍSTICAS	NIF DEL PERCEPTOR	DENOMINACIÓN DEL PERCEPTOR	IMPORTE	FINALIDAD	REINTEGROS
A5S-218/2021 - L1 SERVICIO PARA REALIZACIÓN DE LOS TRABAJOS DE CONSERVACIÓN DEL YACIMIENTO	***3046**	OBRES Y REFORMES DEL COMTAT, S.L.	1.387,97	Varios	0,00
A5S-218/2021 - L2 SERVICIO PARA REALIZACIÓN DE LOS TRABAJOS DE CONSERVACIÓN DEL YACIMIENTO	***3046**	OBRES Y REFORMES DEL COMTAT, S.L.	2.911,73	Varios	0,00
A5S-218/2021 - L2 SERVICIO PARA REALIZACIÓN DE LOS TRABAJOS DE CONSERVACIÓN DEL YACIMIENTO	***3046**	OBRES Y REFORMES DEL COMTAT, S.L.	2.863,09	Varios	0,00
161. PLAN DE AYUDAS A CLUBES PAC 2022	***9670**	CLUB DE RUGBY MONASTIL ELDA	1.447,00	Varios	0,00
9. "MI PROVINCIA Y YO"	***5604**	FUNDACION ALINUR CRECIENDO CON LAS EMOCIONES	1.290,00	Varios	0,00
46. CONVIVENCIA A TRAVÉS DEL TIEMPO LIBRE	***1084**	AMFI ASOCIACION PARA LA INTEGRACIÓN SOCIOLABORAL DE PERSONAS CON DISCAPACIDAD FÍSICA Y SENSORIAL	780,00	Varios	0,00
109- Construyendo futuro: T-Acompaño	***1898**	ASOCIACION EL CEREZO DE VILLENA	4.776,48	Varios	0,00
123- SOM Familia (Servicio de Orientación y Mediación - Observatorio Social)	***5496**	ASOC. PRAXIS VEGA BAJA	2.622,73	Varios	0,00
2- Centro de Respiro Solroja	***8935**	ASOC. FAMILIARES Y AMIGOS ENFERMOS ALZHEIMER DE ALCOY Y COMA	7.493,98	Varios	0,00
54- CURSO PARA CUIDADORES Y FAMILIARES - CAMPAÑA DE SENSIBILIZACIÓN	***2684**	FAMILIARES DE PERSONAS CON ALZHEIMER DE TEULADA-MORAIRA (MARINA ALTA)	1.601,19	Varios	0,00

EXCMA. DIPUTACION PROVINCIAL
DE ALICANTE
C.I.F. P0300000-G

TRANSFERENCIAS Y SUBVENCIONES CONCEDIDAS

CARACTERÍSTICAS	NIF DEL PERCEPTOR	DENOMINACIÓN DEL PERCEPTOR	IMPORTE	FINALIDAD	REINTEGROS
96- ABRAMOS PASO: CAMPAÑA DE SENSIBILIZACIÓN SOBRE ACCESIBILIDAD AL MEDIO FÍSICO	***3373**	FEDERACIÓN DE ASOCIACIONES DE DISCAPACITADOS FISICOS DE LA PROVINCIA ALICANTE COCEMFE	1.310,93	Varios	0,00
98- INSERCIÓN SOCIO-LABORAL - TALLER DE DESARROLLO DE HABILIDADES SOCIALES	***0449**	CASA OBERTA	1.519,16	Varios	0,00
18- FISIOTERAPIA Y ATENCIÓN TEMPRANA	***1599**	ASOCIACION ESPINA BIFIDA E HIDROCEFALIA DE ALICANTE	1.279,38	Varios	0,00
31- ACTIVIDAD FÍSICA PARA LA MEJORA PSICOMOTRIZ EN PERSONAS CON DISCAPACIDAD - TALLER DE	***1913**	SENSE BARRERES DE PETRER	1.721,08	Varios	0,00
6- ACTUACIONES DE APOYO Y FORMACIÓN DIRIGIDAS A LOS FAMILIARES Y CUIDADORES -	***2728**	FUNDACION SINDROME CINCO P MENOS DE LA COMUNIDAD VALENCIANA	1.632,74	Varios	0,00
14.- Liga Primera División Nacional femenina, temporada 2021 - 2022	***6621**	CLUB DE FUTBOL SALA FEMENINO JOVENTUT D'ELX	12.823,51	Varios	0,00
GASTOS DE ORGANIZACIÓN JORNADAS FOMENTO DE EMPLEO Y TRANSFORMACIÓN DIGITAL.	***0990**	AYUNTAMIENTO DE ORIHUELA	2.761,83	Varios	0,00
Subv. Ayto. Senija con destino a minimizar el impacto económico Covid-19	***1250**	AYUNTAMIENTO DE SENIJA	11.944,00	Varios	0,00
105.-Abono subv. CAMPAMENTO NÁUTICO EN PLANES, en materia de juventud, anualidad 2022	***1060**	AYUNTAMIENTO DE PLANES	1.693,94	Varios	0,00
OCIO Y TIEMPO LIBRE PARA NIÑOS, NIÑAS Y ADOLESCENTES EN ACOGIMIENTO FAMILIAR Y/O EN	***5886**	ASOC DE VOLUNTARIOS DE ACOGIMIENTO FAMILIAR	1.285,89	Varios	0,00

EXCMA. DIPUTACION PROVINCIAL
DE ALICANTE
C.I.F. P0300000-G

TRANSFERENCIAS Y SUBVENCIONES CONCEDIDAS

CARACTERÍSTICAS	NIF DEL PERCEPTOR	DENOMINACIÓN DEL PERCEPTOR	IMPORTE	FINALIDAD	REINTEGROS
CAMPAÑA MYT 2022. 2º PERIODO. ACTUACIÓN "MISA SOLEMNE" EN BENIMANTELL-202	***6107**	ORFEÓN ALICANTE	1.567,50	Varios	0,00
CAMPAÑA MYT 2022. 2º PERIODO. ACTUACIÓN "LA VOZ DEL BECARIO" EN CAÑADA-139	***8481**	MARTINEZ GUTIERREZ, JOSE MANUEL	1.900,00	Varios	0,00
22.- Liga Primera División masculina, temporada 2021 - 2022	***8854**	CLUB BALONCESTO INNOVA MUTXAMEL	2.867,75	Varios	0,00
21.- Liga Primera División femenina, temporada 2021 - 2022	***2295**	CLUB DEPORTIVO ADESAVI SAN VICENTE	2.401,42	Varios	0,00
21.- Liga Primera División masculina, temporada 2021 - 2022	***2295**	CLUB DEPORTIVO ADESAVI SAN VICENTE	2.846,00	Varios	0,00
DESBROCE Y LIMPIEZA DE CUNETAS DEL CAMÍ DEL PANTÁ	***1120**	AYUNTAMIENTO DE RELLEU	3.000,00	Varios	0,00
REPARACIÓN DE UN TRAMO DE LA ACEQUIA DE PALAFANGA	***0840**	AYUNTAMIENTO DE LORCHA	3.996,63	Varios	0,00
DESBROCE DE MÁRGENES Y REPARACIÓN SIMPLE DE LA ACEQUIA DEL CAMINO DE LLÍBER	***0850**	AYUNTAMIENTO DE LLIBER	3.000,00	Varios	0,00
DESBROCE DE MÁRGENES DE CAMINOS DEL TÉRMINO MUNICIPAL Y ACTUACIONES FORMATIVAS: TALLER	***0020**	AYUNTAMIENTO DE AGOST	3.000,00	Varios	0,00
REPARACIÓN DE MURO DE MAMPOSTERÍA DEL CAMINO "CAMÍ DE LES HORTES DEL MOLÍ"	***0060**	AYUNTAMIENTO DE ALCALALI	2.957,85	Varios	0,00

EXCMA. DIPUTACION PROVINCIAL
DE ALICANTE
C.I.F. P0300000-G

TRANSFERENCIAS Y SUBVENCIONES CONCEDIDAS

CARACTERÍSTICAS	NIF DEL PERCEPTOR	DENOMINACIÓN DEL PERCEPTOR	IMPORTE	FINALIDAD	REINTEGROS
CONSERVACIÓN MEDIANTE LIMPIEZA DE LAS ACEQUIAS Y DESBROCE DE MÁRGENES DE LOS CAMINOS	***0230**	AYUNTAMIENTO DE BENEIXAMA	2.997,50	Varios	0,00
DESBROCE DE MÁRGENES DE LOS CAMINOS "ABANILLA", "ALTO DEL PINO" Y "ALAMICO"	***0250**	AYUNTAMIENTO DE BENFERRI	3.000,00	Varios	0,00
DESBROCE Y LIMPIEZA DE MÁRGENES DE CAMINOS DEL TÉRMINO MUNICIPAL	***1170**	AYUNTAMIENTO DE SANET Y NEGRALS	3.000,00	Varios	0,00
DESBROCE Y LIMPIEZA DE MÁRGENES EN LOS CAMINOS "CAMINO DE ALMORADÍ", "CAMINO DE	***0550**	AYUNTAMIENTO DE CATRAL	2.677,50	Varios	0,00
REPARACIÓN DE LA ACEQUIA DE PARTEGAT (TRAMO LAVADERO)	***0330**	AYUNTAMIENTO DE BENIFATO	4.000,00	Varios	0,00
11 Plan +Deporte. Algorfa. Mejora y acond. de las pistas de padel y vallado pista de fútbol sala y piscina municipal	***0120**	AYUNTAMIENTO DE ALGORFA	27.393,44	Varios	0,00
CAMPAMENT D'ESTIU ALBAIDA 22 (55)	***2328**	GRUP SCOUT LA NUCIA	1.430,56	Varios	0,00
CONCERT JOVENS INTERPRETS (40)	***6139**	CRESCENDO ESCOLA DE MUSICA D'ALCOI	1.285,89	Varios	0,00
JORNADA LUDICO FESTIVA (36)	***7239**	COMISION DE FIESTAS DE REBOLLEDO-ALICANTE	1.575,24	Varios	0,00
Animación infantil en plaza y calles de Penáguila verano 2022. Convoc musicales y escénicas L2	***1030**	AYUNTAMIENTO DE PENAGUILA	2.994,75	Varios	0,00

EXCMA. DIPUTACION PROVINCIAL
DE ALICANTE
C.I.F. P0300000-G

TRANSFERENCIAS Y SUBVENCIONES CONCEDIDAS

CARACTERÍSTICAS	NIF DEL PERCEPTOR	DENOMINACIÓN DEL PERCEPTOR	IMPORTE	FINALIDAD	REINTEGROS
TÀRBENA: Un día de magia. Inma Ferrer Pérez "Menuda fiesta". Orfeon de Alicante "Misa solemne-Opera".	***1270**	AYUNTAMIENTO DE TARBENA	8.000,00	Varios	0,00
SUBV. UNIÓ DE LLAURADORS I RAMADERS P.V. PARA FOMENTO DE LA PRODUCCIÓN AGRÍCOLA DE LA	***1438**	UNIO DE LLAURADORS I RAMADERS PAIS VALENCIA	15.000,00	Varios	0,00
SUBV. AYTO. BUSOT PARA MINIMIZAR IMPACTO ECONÓMICO COVID-19	***0460**	AYUNTAMIENTO DE BUSOT	31.439,00	Varios	0,00
SUBV. AYTO. ROJALES PARA MINIMIZAR IMPACTO ECONÓMICO COVID-19	***1130**	AYUNTAMIENTO DE ROJALES	92.614,00	Varios	0,00
CREACIÓN Y PUESTA EN MARCHA DEL BANCO DE TIERRAS MUNICIPAL Y SEMANA DE FOMENTO AGRARIO	***0350**	AYUNTAMIENTO DE BENILLOBA	4.000,00	Varios	0,00
ALQUILER ILUMINACIÓN Y SONIDO "FERIA DE SAN MIGUEL"	***0170**	AYUNTAMIENTO DE L'ALQUERIA D'ASNAR	7.000,00	Varios	0,00
ALQUILER ILUM., PROMO PRODUC. LOCALES Y ACTIV. COMPLEM. FIRA DE SANT MIQUEL 2022	***0330**	AYUNTAMIENTO DE BENIFATO	7.990,79	Varios	0,00
ALQUILER STANDS, PUBLICIDAD, PROMOCIÓN E ILUMINACIÓN FERIA DEL CORMERCIO	***0490**	AYUNTAMIENTO DE CALLOSA DE SEGURA	6.867,27	Varios	0,00
ALQUILER ILUMINCACIÓN FERIA DEL PORRAT	***1070**	AYUNTAMIENTO DE POLOP	7.000,00	Varios	0,00
ILUMINACIÓN CAMPAÑA NAVIDAD-REYES 2021	***1100**	AYUNTAMIENTO DE EL RAFOL D'ALMUNIA	1.633,50	Varios	0,00

EXCMA. DIPUTACION PROVINCIAL
DE ALICANTE
C.I.F. P0300000-G

TRANSFERENCIAS Y SUBVENCIONES CONCEDIDAS

CARACTERÍSTICAS	NIF DEL PERCEPTOR	DENOMINACIÓN DEL PERCEPTOR	IMPORTE	FINALIDAD	REINTEGROS
Restauración y conservación de cerámicas, virtualización, impresión de réplicas 3D. Convocatoria Museos y	***0210**	AYUNTAMIENTO DE BANYERES DE MARIOLA	4.182,79	Varios	0,00
Restauración del Traje tradicional de pilareña del siglo XIX. Convocatoria Museos y colecciones museográficas	***1420**	AYUNTAMIENTO DE PILAR DE LA HORADADA	8.591,44	Varios	0,00
JOVEN ORQUESTA SINFÓNICA DE TORREVIEJA DE LA ASOCIACIÓN MUSICAL Y CULTURAL ARS AETHERIA	***0340**	AYUNTAMIENTO DE BENIJOFAR	3.000,00	Varios	0,00
ASOCIACIÓN AMIGOS DE LA ORQUESTA SINFÓNICA TEATRO CASTELAR DE ELDA EN SAX-86_L1.	***1230**	AYUNTAMIENTO DE SAX	4.500,00	Varios	0,00
ASOC. MUSICAL DE DOLÇAINA I TABAL "LA XÀFIGA" EN L'ALQUERIA D'ASNAR-27_L3. CONV. ORQUESTAS Y	***0170**	AYUNTAMIENTO DE L'ALQUERIA D'ASNAR	800,00	Varios	0,00
23.- Tabarca Vela Diputación, julio de 2022. PAEVEI 2022	***0452**	REAL CLUB DE REGATAS	30.000,00	Varios	0,00
94.- Media Maratón y 10K Aguas de Alicante, febrero de 2022. PAEVEI 2022	***0976**	CLUB ATLETICO MONTEMAR	16.987,44	Varios	0,00
102.- Costa Blanca Bike Race 2021, del 4 al 17 de noviembre de 2021. PAEVEI 2022	***3388**	CLUB DEPORTIVO CINCO CONTINENTES	12.740,58	Varios	0,00
53.Prevención indicada en drogodependencias y otras conductas adictivas.	***0940**	AYUNTAMIENTO DE LA NUCIA	1.471,50	Varios	0,00
CONV. SUBV. A ENTIDADES S/F LUCRO PARA LA IGUALDAD DE OPORTUNIDADES Y LA PREVENCIÓN	***1173**	FUNDACION SECRETARIADO GITANO	2.069,29	Varios	0,00

EXCMA. DIPUTACION PROVINCIAL
DE ALICANTE
C.I.F. P0300000-G

TRANSFERENCIAS Y SUBVENCIONES CONCEDIDAS

CARACTERÍSTICAS	NIF DEL PERCEPTOR	DENOMINACIÓN DEL PERCEPTOR	IMPORTE	FINALIDAD	REINTEGROS
41.-Abono subv. Enganchados a vivir, en materia de prevención de conductas adictivas 2022	***0020**	CARITAS DIOCESANAS DE ORIHUELA-ALICANTE	1.523,99	Varios	0,00
42.-Abono subv. Va de prevención. Servicio para la prevención de las adicciones.(conductas adictivas)	***7028**	VA DE CUENTOS ASOC. PARA LA PROMOCION DE LA EDUCACIÓN EMOCIONAL Y LA LITERATURA INFANTIL	2.459,95	Varios	0,00
SALUBRIDAD PUBLICA Y BIENESTAR ANIMAL -LINEA SUB.2 - TRATAMIENTO CONTROL DE DIPTEROS AYTO.	***0420**	AYUNTAMIENTO DE BENITACHELL	4.391,89	Varios	0,00
62.-Abono subv.EL CAMPELLO YOUNG WEEK Ayuntamientos y Eatim, en materia de juventud, 2022.	***0500**	AYUNTAMIENTO DE EL CAMPELLO	1.538,52	Varios	0,00
3.- Abono subv. Atención a familiares de drogodependientes, en materia de prevención conductas adictivas 2022	***2474**	ASOCIACION PROVINCIAL ALICANTINA DE AYUDA AL DROGODEPENDIENTE (APRALAD)	3.000,00	Varios	0,00
SALUBRIDAD PUBLICA Y BIENESTAR ANIMAL -LINEA SUB.2 - TRATAMIENTO CONTROL DE DIPTEROS AYTO.	***0840**	AYUNTAMIENTO DE LORCHA	5.566,00	Varios	0,00
ESCAPE ROOM IGUALDAD-TEMÁTICA MICROMACHISMOS (54)	***1100**	AYUNTAMIENTO DE EL RAFOL D'ALMUNIA	3.000,00	Varios	0,00
DONA'T. TALLER DE BON TRACTE PER A DONES. PRIMERA FASE (95)	***1150**	AYUNTAMIENTO DE SAGRA	1.849,55	Varios	0,00
PROGRAMA DE MENTORING PARA EL DESARROLLO DEL TALENTO FEMENINO: "20 MUJERES. 20 HORAS.	***0210**	AYUNTAMIENTO DE BANYERES DE MARIOLA	2.296,16	Varios	0,00
IGUALES (20)	***0250**	AYUNTAMIENTO DE BENFERRI	2.757,37	Varios	0,00

EXCMA. DIPUTACION PROVINCIAL
DE ALICANTE
C.I.F. P0300000-G

TRANSFERENCIAS Y SUBVENCIONES CONCEDIDAS

CARACTERÍSTICAS	NIF DEL PERCEPTOR	DENOMINACIÓN DEL PERCEPTOR	IMPORTE	FINALIDAD	REINTEGROS
DOCUMOVIL. GENERO Y CINE (88)	***1050**	AYUNTAMIENTO DE PINOSO	2.757,37	Varios	0,00
PROYECTO CRECIENDO - PREVENCION DE LA DELINCUENCIA JUVENIL (45)	***4549**	FUNDACION AMIGO	3.000,00	Varios	0,00
116- TALLER DE LOGOPEDIA	***9372**	ASOCIACION DE HANDICAPS DE ALBATERA	1.209,98	Varios	0,00
107- ESCUELA DE FAMILIA	***0602**	ASOCIACION PRO-DISMINUIDOS PSIQUICOS ELDA Y COMARCA	1.317,24	Varios	0,00
136 Plan +Deporte. Villena. Mejora grada norte estadio municipal La Solana. Abono honorarios redacción proyecto	***1400**	AYUNTAMIENTO DE VILLENA	1.633,50	Varios	0,00
118 Plan +Deporte. San Miguel de Salinas. Refuerzo y mejora de campo de fútbol motesico blanco y reforma pista	***1200**	AYUNTAMIENTO DE SAN MIGUEL DE SALINAS	37.847,84	Varios	0,00
2020.3.AURA.130 Subv. Ayto de San Fulgencio: urbanización de C/ Convenio y C/ Francisco de Quevedo, urbanización	***1180**	AYUNTAMIENTO DE SAN FULGENCIO	111.747,17	Varios	0,00
SUBVENCIÓN A LA MANCOMUNIDAD SERV. SOCIALES DE PEGO, L'ATZUVIA I LES VALLS PARA PRESTACIONES	***1020**	MANCOMUNITAT DE SERVEIS SOCIALS DE PEGO, L' ATZUVIA I LES VALLS	4.589,94	Varios	0,00
SUBVENCIÓN A LA MANCOMUNIDAD DE PEGO, L'ATZUVIA I LES VALLS PARA POBREZA ENERGÉTICA Y	***1020**	MANCOMUNITAT DE SERVEIS SOCIALS DE PEGO, L' ATZUVIA I LES VALLS	28.910,71	Varios	0,00
SUBVENCIÓN MANCOMUNIDAD MARINA BAIXA. LÍNEA 1 CONVOCATORIA GESTIÓN RESIDUOS	***0001**	MANCOMUNIDAD DE SERVICIOS SOCIALES Y DE CARACTER CULTURAL DE LA MARINA BAIXA	72.751,23	Varios	0,00

TRANSFERENCIAS Y SUBVENCIONES CONCEDIDAS

CARACTERÍSTICAS	NIF DEL PERCEPTOR	DENOMINACIÓN DEL PERCEPTOR	IMPORTE	FINALIDAD	REINTEGROS
55. EXCURSIONES CON PERSONAS QUE ACUDEN A LA ASOCIACIÓN Y RECIBEN TERAPIAS DE	***2042**	ASOCIACION FAMILIARES Y AMIGOS DE ENFERMOS DE ALZHEIMER DE ELDA-PETRER Y COMARCA MEDIO	880,00	Varios	0,00
106. JORNADAS DE CONVIVENCIA	***9897**	ASOCIACION GITANA ILICITANA DE CARRUS	1.300,00	Varios	0,00
SUBVENCIÓN AL AYUNTAMIENTO DE JIJONA PARA SERVICIOS SOCIALES DE ATENCIÓN.PRIMARIA. CONTRATO	***0830**	AYUNTAMIENTO DE XIXONA	153.202,30	Varios	0,00
SUBVENCIÓN AL AYTO. DE BANYERES DE MARIOLA PARA SERVICIOS SOCIALES DE ATENCIÓN PRIMARIA.	***0210**	AYUNTAMIENTO DE BANYERES DE MARIOLA	157.692,00	Varios	0,00
SUBV. AYTO. MURO DE ALCOY CON DESTINO A MINIMIZAR EL IMPACTO ECONÓMICO COVID-19	***0920**	AYUNTAMIENTO DE MURO DE ALCOY	4.454,04	Varios	0,00
SUBV. AYTO. PETRER CON DESTINO A MINIMIZAR EL IMPACTO ECONÓMICO COVID-19 (INDUMENTARIA FESTERA).	***1040**	AYUNTAMIENTO DE PETRER	9.858,01	Varios	0,00
SUBV. AYTO. TEULADA CON DESTINO A MINIMIZAR EL IMPACTO ECONÓMICO COVID-19	***1280**	AYUNTAMIENTO DE TEULADA	8.610,20	Varios	0,00
GASTOS ACTUALIZACIÓN, EDICIÓN E IMPRESIÓN GUÍA RECURSOS EMPLEO Y FORMACIÓN	***0310**	AYUNTAMIENTO DE BENIDORM	2.579,94	Varios	0,00
GASTOS ORGANIZACIÓN TALLERES FOMENTO EMPLEO: PROGRAMA APOYO EMPRENDEDORES	***0340**	AYUNTAMIENTO DE BENIJOFAR	5.000,00	Varios	0,00
GASTOS ORGANIZACIÓN VIII JORNADAS DESARROLLO LOCAL	***0450**	AYUNTAMIENTO DE BOLULLA	5.000,00	Varios	0,00

EXCMA. DIPUTACION PROVINCIAL
DE ALICANTE
C.I.F. P0300000-G

TRANSFERENCIAS Y SUBVENCIONES CONCEDIDAS

CARACTERÍSTICAS	NIF DEL PERCEPTOR	DENOMINACIÓN DEL PERCEPTOR	IMPORTE	FINALIDAD	REINTEGROS
GASTOS ORGANIZACIÓN TALLER "COMPETENCIAS BÁSICAS DIGITALES" PARA DESEMPLEADOS	***0660**	INSTITUTO DE DESARROLLO DE ELDA Y SERVICIOS ADMINISTRATIVOS	1.225,00	Varios	0,00
SUBV. AYTO. VILLENA CON DESTINO A MINIMIZAR EL IMPACTO ECONÓMICO COVID-19.	***1400**	AYUNTAMIENTO DE VILLENA	170.000,00	Varios	0,00
SUBV. CÁMARA OFICIAL COMERCIO ALICANTE PARA EL DESARROLLO DEL PROYECTO "JÓVENES PARA LA	***7300**	CAMARA OFICIAL DE COMERCIO INDUSTRIA Y NAVEGACION	15.000,00	Varios	0,00
PROGRAMA DE EMPLEO Y FORMACION PARA MUJERES DE SALINAS (96)	***1160**	AYUNTAMIENTO DE SALINAS	2.521,65	Varios	0,00
JOVESPOOC - PROGRAMA DE NUEVAS TECNOLOGIAS Y REDES SOCIALES PARA JOVENES - 3º AÑOS	***7029**	ASSOCIACIO EDUCATIVA I CULTURAL BLUE BEEHIVE	3.000,00	Varios	0,00
TEATRO COEDUCATIVO (61)	***0760**	AYUNTAMIENTO DE GUARDAMAR DEL SEGURA	1.047,91	Varios	0,00
VI CUENTA Y JUEGA POR LA IGUALDAD (43)	***0550**	AYUNTAMIENTO DE CATRAL	2.914,51	Varios	0,00
ACTIVIDAD EDUCATIVA "EL POBLADO DE LA IGUALDAD", MONUMENTO DE VISIBILIZACION DE LA MUJER "ARBOL	***1410**	AYUNTAMIENTO DE LOS MONTESINOS	2.757,37	Varios	0,00
JORNADA LUDICA JOVENES (62)	***0589**	SOCIEDAD CULTURAL CASINO DE MONOVAR	1.719,92	Varios	0,00
54.- Liga Nacional de Clubes, temporada 2021-2022. PACE 2022	***8804**	CLUB TRIATLON LEUCANTE	915,54	Varios	0,00

TRANSFERENCIAS Y SUBVENCIONES CONCEDIDAS

CARACTERÍSTICAS	NIF DEL PERCEPTOR	DENOMINACIÓN DEL PERCEPTOR	IMPORTE	FINALIDAD	REINTEGROS
54.- Liga Nacional de Clubes, temporada 2021-2022. PACE 2022	***8804**	CLUB TRIATLON LEUCANTE	11.907,97	Varios	0,00
9.- Liga División de Honor masculina, temporada 2021 - 2022	***1655**	CLUB DE RUGBY DE VILLAJOYOSA	25.647,03	Varios	0,00
68. Ordenadores y monitor	***8931**	UNION DIABETICOS ALICANTE (U.D.A.)	1.444,66	Varios	0,00
21. Taquillas	***1772**	ASOCIACION DE FAMILIARES DE ENFERMOS MENTALES DE ELDA, PETRER Y COMARCA	1.500,00	Varios	0,00
10. Ordenadores	***4095**	ASOC. HUMANITARIA DE ENFERMEDADES DEGENERATIVAS Y SINDROMES EN LA INFANCIA Y LA ADOLESCENCIA	1.143,97	Varios	0,00
CAMPAÑA MYT 2022. 2º PERIODO. ACTUACIÓN "ESTA NOCHE, ANTOLOGÍA	***5684**	AGRUPACION LIRICA CIUDAD DE ELDA	1.300,00	Varios	0,00
CAMPAÑA MYT 2022. 1er PERIODO. ACTUACIÓN "PASACARRERS-CON INSTRUMENTOS TRADICIONALES	***7694**	ASOCIACION MUSICAL EL MARELL DE ALQUERIA DE AZNAR	1.425,00	Varios	0,00
CAMPAÑA MYT 2022. 2º PERIODO. ACTUACIÓN "SOC DE LA TERRA" EN CASTALLA-65	***8481**	MARTINEZ GUTIERREZ, JOSE MANUEL	1.300,00	Varios	0,00
CAMPAÑA MYT 2022. 2º PERIODO. ACTUACIÓN "A LA LUZ DE LA LÍRICA (SOPRANO Y TENOR)" EN BANYERES	***8838**	ASSOCIACIO ALJUB MUSIC	1.600,00	Varios	0,00
CAMPAÑA MYT 2022. 2º PERIODO. ACTUACIÓN "LA BANDA DELS BANDOLERS" EN ALFAFARA-271	***5709**	ASO CULTURAL EL CELLER DE COCENTAINA	1.140,00	Varios	0,00

TRANSFERENCIAS Y SUBVENCIONES CONCEDIDAS

CARACTERÍSTICAS	NIF DEL PERCEPTOR	DENOMINACIÓN DEL PERCEPTOR	IMPORTE	FINALIDAD	REINTEGROS
8. Abono subvención PAMED 2022. 1 máquina funcional training sistem	***0120**	AYUNTAMIENTO DE ALGORFA	2.065,21	Varios	0,00
11 Plan +Deporte. Algorfa. Mejora y acond. de las pistas de padel y vallado pista de fútbol sala y piscina municipal	***0120**	AYUNTAMIENTO DE ALGORFA	1.356,72	Varios	0,00
SALUBRIDAD PUBLICA Y BIENESTAR ANIMAL -LINEA SUB.2 - TRATAMIENTO CONTROL DE DIPTEROS AYTO. SAN	***0000**	AYUNTAMIENTO DE SAN ISIDRO	4.436,25	Varios	0,00
SALUBRIDAD PUBLICA Y BIENESTAR ANIMAL -LINEA SUB.2 - TRATAMIENTO CONTROL DE DIPTEROS AYTO.	***0850**	AYUNTAMIENTO DE LLIBER	1.452,00	Varios	0,00
SALUBRIDAD PUBLICA Y BIENESTAR ANIMAL -LINEA SUB.2 - TRATAMIENTO CONTROL DE DIPTEROS AYTO.	***1270**	AYUNTAMIENTO DE TARBENA	1.681,90	Varios	0,00
SALUBRIDAD PUBLICA Y BIENESTAR ANIMAL -LINEA SUB.2 - TRATAMIENTO CONTROL DE DIPTEROS AYTO.	***0290**	AYUNTAMIENTO DE BENIGEMBLA	1.682,51	Varios	0,00
SALUBRIDAD PUBLICA Y BIENESTAR ANIMAL -LINEA SUB.2 - TRATAMIENTO CONTROL DE DIPTEROS AYTO.	***0550**	AYUNTAMIENTO DE CATRAL	3.844,75	Varios	0,00
16. Pizarra interactiva	***8511**	ASOCIACION PRO PERSONAS CON DISCAPACIDAD DE ASPE	1.500,00	Varios	0,00
73. Impresora multifunción	***2104**	MASVIDA	1.486,99	Varios	0,00
ALQUILER ILUM., PROMOCIÓN PROD. Y ACTIVIDADES V FERIA COMERCIO Y GASTR. LOC. DE AIGÜES	***0040**	AYUNTAMIENTO DE AIGÜES	6.999,20	Varios	0,00

TRANSFERENCIAS Y SUBVENCIONES CONCEDIDAS

CARACTERÍSTICAS	NIF DEL PERCEPTOR	DENOMINACIÓN DEL PERCEPTOR	IMPORTE	FINALIDAD	REINTEGROS
PUBLICIDAD Y PROMOCIÓN Y ACTIVIDADES COMPLEMENTARIAS, "RUEDA DE LAS TAPAS"	***0340**	AYUNTAMIENTO DE BENIJOFAR	6.399,97	Varios	0,00
SUBV. AYTO. JACARILLA PARA MINIMIZAR IMPACTO ECONÓMICO COVID-19	***0800**	AYUNTAMIENTO DE JACARILLA	16.000,00	Varios	0,00
SUBV. AYTO. BENITACHELL PARA MINIMIZAR IMPACTO ECONÓMICO COVID-19	***0420**	AYUNTAMIENTO DE BENITACHELL	39.111,00	Varios	0,00
SUBV. AYTO. BIAR PARA MINIMIZAR EL IMPACTO POR COVID-19	***0430**	AYUNTAMIENTO DE BIAR	34.044,00	Varios	0,00
SUBV. AYTO. MONFORTE DEL CID PARA MINIMIZAR IMPACTO ECONÓMICO COVID-19	***0880**	AYUNTAMIENTO DE MONFORTE DEL CID	61.476,81	Varios	0,00
SUBV. AYTO. BENIJÓFAR PARA MINIMIZAR IMPACTO ECONÓMICO COVID-19	***0340**	AYUNTAMIENTO DE BENIJOFAR	32.156,69	Varios	0,00
DESBROCE, LIMPIEZA Y PODA DE MÁRGENES EN LOS ACCESOS A LA ZONA RURAL "LA RELLANA"	***0120**	AYUNTAMIENTO DE ALGORFA	3.000,00	Varios	0,00
TRABAJOS DE PREPARACIÓN Y ROTURACIÓN DE TERRENOS EN EL HUERTO URBANO ESCOLAR	***1110**	AYUNTAMIENTO DE REDOVAN	2.051,67	Varios	0,00
TRABAJOS DE PREPARACIÓN Y ROTURACIÓN DE TERRENO EN EL HUERTO URBANO MUNICIPAL	***0840**	AYUNTAMIENTO DE LORCHA	3.977,27	Varios	0,00
ASISTENCIA TÉCNICA A USUARIOS PARA EL ASESORAMIENTO TÉCNICO Y SEGUIMIENTO DEL HUERTO	***1220**	AYUNTAMIENTO DE SAN VICENTE DEL RASPEIG	3.000,00	Varios	0,00

EXCMA. DIPUTACION PROVINCIAL
DE ALICANTE
C.I.F. P0300000-G

TRANSFERENCIAS Y SUBVENCIONES CONCEDIDAS

CARACTERÍSTICAS	NIF DEL PERCEPTOR	DENOMINACIÓN DEL PERCEPTOR	IMPORTE	FINALIDAD	REINTEGROS
TRABAJOS DE PREPARACIÓN Y ROTURACIÓN, REPARACIÓN SIMPLE Y ADECUACIÓN DEL SISTEMA DE RIEGO	***0810**	AYUNTAMIENTO DE XALO	341,43	Varios	0,00
TRABAJOS DE PREPARACIÓN Y ROTURACIÓN, REPARACIÓN SIMPLE Y ADECUACIÓN DEL SISTEMA DE RIEGO	***0810**	AYUNTAMIENTO DE XALO	103,62	Varios	0,00
TRABAJOS DE PREPARACIÓN Y ROTURACIÓN, REPARACIÓN SIMPLE Y ADECUACIÓN DEL SISTEMA DE RIEGO	***0810**	AYUNTAMIENTO DE XALO	399,66	Varios	0,00
TRABAJOS DE PREPARACIÓN Y ROTURACIÓN, REPARACIÓN SIMPLE Y ADECUACIÓN DEL SISTEMA DE RIEGO	***0810**	AYUNTAMIENTO DE XALO	2.155,29	Varios	0,00
ASISTENCIA TÉCNICA PARA EL DESARROLLO DEL HUERTO URBANO DE BENIJÓFAR, INSTALACIÓN DE	***0340**	AYUNTAMIENTO DE BENIJOFAR	2.218,50	Varios	0,00
ADECUACIÓN DE CAMINALES DEL HUERTO URBANO MUNICIPAL	***0120**	AYUNTAMIENTO DE ALGORFA	3.000,00	Varios	0,00
REPARACIÓN SIMPLE Y ADECUACIÓN DEL CAMINAL DE ACCESO AL HUERTO URBANO MUNICIPAL DE BOLULLA	***0450**	AYUNTAMIENTO DE BOLULLA	2.804,00	Varios	0,00
DESBROCE DE MÁRGENES DEL "CAMÍ SEGÀRIA"	***1100**	AYUNTAMIENTO DE EL RAFOL D'ALMUNIA	2.930,20	Varios	0,00
TRABAJOS AGRÍCOLAS DE MANTENIMIENTO Y CONSERVACIÓN DE LA ZONA DEL SECANO "SOTO"	***0340**	AYUNTAMIENTO DE BENIJOFAR	3.000,00	Varios	0,00
PUESTA EN MARCHA DEL BANCO DE TIERRAS MUNICIPAL DE BOLULLA: ESTUDIO TERRITORIAL Y PLAN DE	***0450**	AYUNTAMIENTO DE BOLULLA	3.000,00	Varios	0,00

EXCMA. DIPUTACION PROVINCIAL
DE ALICANTE
C.I.F. P0300000-G

TRANSFERENCIAS Y SUBVENCIONES CONCEDIDAS

CARACTERÍSTICAS	NIF DEL PERCEPTOR	DENOMINACIÓN DEL PERCEPTOR	IMPORTE	FINALIDAD	REINTEGROS
DESBROCE Y LIMPIEZA DE MÁRGENS DE LOS CAMINOS " CAMÍ TOSSALS" Y "CAMÍ PORTEGA"	***0360**	AYUNTAMIENTO DE BENILLUP	3.999,99	Varios	0,00
PUESTA EN MARCHA DEL BANCO DE TIERRAS MUNICIPAL DE XALÓ: ESTUDIO TERRITORIAL Y PLAN DE	***0810**	AYUNTAMIENTO DE XALO	1.404,04	Varios	0,00
PUESTA EN MARCHA DEL BANCO DE TIERRAS MUNICIPAL DE XALÓ: ESTUDIO TERRITORIAL Y PLAN DE	***0810**	AYUNTAMIENTO DE XALO	32,31	Varios	0,00
PUESTA EN MARCHA DEL BANCO DE TIERRAS MUNICIPAL DE XALÓ: ESTUDIO TERRITORIAL Y PLAN DE	***0810**	AYUNTAMIENTO DE XALO	1.563,65	Varios	0,00
DESBROCE DE MÁRGENES DE CAMINOS "CAMINO DE LA VÍA A GAIANES", "CAMINO DEL XITXARRA",	***0920**	AYUNTAMIENTO DE MURO DE ALCOY	3.000,00	Varios	0,00
OBRAS DE REPARACIÓN SIMPLE DE MURETES DE MAMPOSTERÍA EN EL CAMÍ VELL DE RELLEU	***0040**	AYUNTAMIENTO DE AIGÜES	3.000,00	Varios	0,00
DESBROCE Y LIMPIEZA DE MÁRGENES DEL CAMINO SAYONAR	***1090**	AYUNTAMIENTO DE RAFAL	3.000,00	Varios	0,00
ALQUILER CARPAS, SONIDO E ILUMINACIÓN FERIA GASTRONÓMICA	***0460**	AYUNTAMIENTO DE BUSOT	7.000,00	Varios	0,00
ASISTENCIA TÉCNICA CAMPAÑA "COMPRA EN TU CIUDAD EN NAVIDAD"	***0590**	AYUNTAMIENTO DE CREVILLENT	7.000,00	Varios	0,00
ALQUILER ILUM., SONIDO "XI FERIA PROMO. PRODUCTOS AUTÓCTONOS 2022 DAYA NUEVA"	***0610**	AYUNTAMIENTO DE DAYA NUEVA	6.998,92	Varios	0,00

EXCMA. DIPUTACION PROVINCIAL DE ALICANTE
C.I.F. P0300000-G

TRANSFERENCIAS Y SUBVENCIONES CONCEDIDAS

CARACTERÍSTICAS	NIF DEL PERCEPTOR	DENOMINACIÓN DEL PERCEPTOR	IMPORTE	FINALIDAD	REINTEGROS
ILUM. CAMPAÑA NAVIDAD 2021, ALQUILER CARPAS MINIFERIAS COMERC. MAYO Y SEPT.2022	***0700**	AYUNTAMIENTO DE FORMENTERA DEL SEGURA	7.000,00	Varios	0,00
ASISTENCIA TÉCNICA ORGANIZACIÓN Y MONTAJE, FERIA COMERCIAL 2022	***0730**	AYUNTAMIENTO DE GORGA	7.000,00	Varios	0,00
ALQUILER ILUMINACIÓN FERIA AGOSTO Y EVENTO COMERCIAL OCTUBRE	***0850**	AYUNTAMIENTO DE LLIBER	7.000,00	Varios	0,00
ILUMINACIÓN CAMPAÑA NAVIDAD-REYES 2021	***1090**	AYUNTAMIENTO DE RAFAL	7.000,00	Varios	0,00
SUBV. AYTO. AGRES CON DESTINO A MINIMIZAR EL IMPACTO ECONÓMICO COVID-19.	***0030**	AYUNTAMIENTO DE AGRES	11.770,00	Varios	0,00
ABONO SUBVENCIÓN PARA LA FEDERACIÓN DE ORGANIZACIONES DE XÁBIA-FORXA. CAMPAÑA 50	***8429**	FEDERACION DE ORGANIZACIONES DE XABIA-FORXA	6.000,00	Varios	0,00
ASOCIACIÓN CULTURAL ORQUESTA CIUDAD DE ORIHUELA EN SAN ISIDRO-81_L1. CONV. ORQUESTAS Y	***0000**	AYUNTAMIENTO DE SAN ISIDRO	4.500,00	Varios	0,00
ENSEMBLE DE SAXOFONES DE ALICANTE DE LA ASOC. CULT. MUSICA DE HOY EN JIJONA-57_L1. CONV.	***0830**	AYUNTAMIENTO DE XIXONA	2.900,00	Varios	0,00
CREIXER SENSE LIMITS. PROGRAMA DE COEDUCACIO AFECTIVA I SEXUAL (82)	***1000**	AYUNTAMIENTO DE PARCENT	1.804,50	Varios	0,00
DONA SALUD ALGORFA (11)	***0120**	AYUNTAMIENTO DE ALGORFA	1.900,67	Varios	0,00

EXCMA. DIPUTACION PROVINCIAL
DE ALICANTE
C.I.F. P0300000-G

TRANSFERENCIAS Y SUBVENCIONES CONCEDIDAS

CARACTERÍSTICAS	NIF DEL PERCEPTOR	DENOMINACIÓN DEL PERCEPTOR	IMPORTE	FINALIDAD	REINTEGROS
ESCUELA MUNICIPAL DE EMPODERAMIENTO DE DAYA NUEVA (EMEDN) (46)	***0610**	AYUNTAMIENTO DE DAYA NUEVA	2.700,00	Varios	0,00
CAMPAÑA MYT 2022. 2º PERIODO. ACTUACIÓN "PASACALLES BATUKADA" EN ELCHE-298	***5208**	GRUP MUSICAL GIRABOIX BATUKADA	450,00	Varios	0,00
CAMPAÑA MYT 2022. 2º PERIODO. ACTUACIÓN "LA HISTORIA DE FERDINAND" EN PEDREGUER-193	***9086**	JAUME JOSEP COSTA I SOLER	836,00	Varios	0,00
CAMPAÑA MYT 2022. 2º PERIODO. ACTUACIÓN "VENTOLERA" EN GATA DE GORGOS-103	***1050**	SIETE COMEDIANTES	1.440,00	Varios	0,00
CAMPAÑA MYT 2022. 2º PERIODO. ACTUACIÓN "PASACALLES BATUKADA CON BAILARINAS" EN BALONES-136	***5208**	GRUP MUSICAL GIRABOIX BATUKADA	1.200,00	Varios	0,00
CAMPAÑA MYT 2022. 2º PERIODO. ACTUACIÓN "PASACALLES BATUKADA CON BAILARINAS"+-EN	***5208**	GRUP MUSICAL GIRABOIX BATUKADA	1.200,00	Varios	0,00
2022.4.DESB.44 Sub. concedida al Ayto. de BENIDOLEIG para "Reparación Camino Depósito Agua"	***0300**	AYUNTAMIENTO DE BENIDOLEIG	7.500,00	Varios	0,00
Semana musical: Suena Benijofar 2022, subvención especial relieve 2022	***0340**	AYUNTAMIENTO DE BENIJOFAR	7.900,00	Varios	0,00
SUBV. FUNDACIÓN EMPRESA UNIVERSIDAD ALICANTE (FUNDEUN) PARA LA CONVOCA5TORIA ANUAL	***4427**	FUNDACION EMPRESA UNIVERSIDAD DE ALICANTE	25.000,00	Varios	0,00
Desarrollo de la actividad didáctica del Museo de Alfarería de Agost. Convocatoria Museos y colecciones	***0020**	AYUNTAMIENTO DE AGOST	9.999,81	Varios	0,00

EXCMA. DIPUTACION PROVINCIAL
DE ALICANTE
C.I.F. P0300000-G

TRANSFERENCIAS Y SUBVENCIONES CONCEDIDAS

CARACTERÍSTICAS	NIF DEL PERCEPTOR	DENOMINACIÓN DEL PERCEPTOR	IMPORTE	FINALIDAD	REINTEGROS
Prestación I. 100% Concesión Subvención para la redacción y presentación de proyectos europeos, anualidad 2022	***1040**	AYUNTAMIENTO DE PETRER	3.509,00	Varios	0,00
CAMPAÑA MYT 2022. 2º PERIODO. ACTUACIÓN "MUSIQUES DE LA MEDITERRANIA" EN ONDARA-116	***8469**	ASOCIACION NOTES SOLTES DE MURO DE ALCOY	1.600,00	Varios	0,00
CAMPAÑA MYT 2022. 2º PERIODO. ACTUACIÓN "LA VOZ DEL BECARIO" EN SAX-153	***8481**	MARTINEZ GUTIERREZ, JOSE MANUEL	1.600,00	Varios	0,00
CAMPAÑA MYT 2022. 2º PERIODO. ACTUACIÓN "LAS LEANDRAS DEL AMOR" EN SAX-154	***1995**	ASOC EL GRAN JUEGO DEL TELON	1.440,00	Varios	0,00
44-Abono subv PACPASI 2022 - Senderismo, Salud e Igualdad, de febrero a septiembre de 2022	***0551**	SOCIEDAD CULTURAL DEPORTIVA DE SAN BLAS	615,00	Varios	0,00
41-Abono subv PACNAU 2022 -Escuela de Remo banco fijo y LLaut mediterráneo, temporada 2021-2022.	***0488**	CLUB NAUTICO ALICANTE "COSTA BLANCA"	1.683,28	Varios	0,00
18-Abono subv PACDA 2022 - Campeonato de España de Campo a Través en Basauri 2022, marzo de 2022.	***8455**	CLUB ATLETISMO APOL-ANA	975,00	Varios	0,00
PODCAST POR LA IGUALDAD EN MURO DE ALCOY 2022 (75)	***0920**	AYUNTAMIENTO DE MURO DE ALCOY	2.000,00	Varios	0,00
100% subvención 1.- Redacción de los Planes. CONV. SUBV. AYTOS. REDACCIÓN PLANES/PROYECTOS	***1170**	AYUNTAMIENTO DE SANET Y NEGRALS	4.356,00	Varios	0,00
100% subvención 1.- Redacción de los Planes. CONV. SUBV. AYTOS. REDACCIÓN PLANES/PROYECTOS	***1180**	AYUNTAMIENTO DE SAN FULGENCIO	14.957,00	Varios	0,00

EXCMA. DIPUTACION PROVINCIAL
DE ALICANTE
C.I.F. P0300000-G

TRANSFERENCIAS Y SUBVENCIONES CONCEDIDAS

CARACTERÍSTICAS	NIF DEL PERCEPTOR	DENOMINACIÓN DEL PERCEPTOR	IMPORTE	FINALIDAD	REINTEGROS
100% subvención 1.- Redacción de los Planes. CONV. SUBV. AYTOS. REDACCIÓN PLANES/PROYECTOS	***1130**	AYUNTAMIENTO DE ROJALES	15.106,85	Varios	0,00
100% subvención 1.- Redacción de los Planes. CONV. SUBV. AYTOS. REDACCIÓN PLANES/PROYECTOS	***0250**	AYUNTAMIENTO DE BENFERRI	13.310,00	Varios	0,00
CONSTRUCCIÓN DE CASA DE APEROS EN EL HUERTO ESCOLAR MUNICIPAL	***1000**	AYUNTAMIENTO DE PARCENT	7.000,00	Varios	0,00
SUMINISTRO DE ARCONES PARA APEROS Y ADQUISICIÓN DE MESAS-BANCO PARA EL HUERTO	***0020**	AYUNTAMIENTO DE AGOST	5.439,10	Varios	0,00
CONSTRUCCIÓN ASEO PARA EL HUERTO URBANO MUNICIPAL	***0840**	AYUNTAMIENTO DE LORCHA	7.998,10	Varios	0,00
44.Impresora multifunción con bandeja alimentadora de papel, destructora , mesas, cajoneras, sillas, bancadas y	***0780**	AYUNTAMIENTO DE HONDON DE LOS FRAILES	9.881,97	Varios	0,00
57. Bipedestador	***3796**	ADIS ASOC DE PERSONAS CON DIVERSIDAD FUNCIONAL	1.500,00	Varios	0,00
2022.4.LUM.10 Subv. concedida al Ayto de CAÑADA: Instalación luminarias solares en Camino del Portillo	***0520**	AYUNTAMIENTO DE CAÑADA	18.000,00	Varios	0,00
56. Abono subvención PAMED 2022. 4 aparatos fitness	***0860**	AYUNTAMIENTO DE MILLENA	3.000,00	Varios	0,00
43. Abono subvención PAMED 2022. 2 mancuerneros	***0670**	AYUNTAMIENTO DE FAGECA	2.986,57	Varios	0,00

EXCMA. DIPUTACION PROVINCIAL DE ALICANTE
C.I.F. P0300000-G

TRANSFERENCIAS Y SUBVENCIONES CONCEDIDAS

CARACTERÍSTICAS	NIF DEL PERCEPTOR	DENOMINACIÓN DEL PERCEPTOR	IMPORTE	FINALIDAD	REINTEGROS
35. Abono subvención PAMED 2022. 1 juego porterías; 1 mesa ping pong	***0540**	AYUNTAMIENTO DE CASTELL DE CASTELLS	3.000,00	Varios	0,00
SUBV. AYTO. FORMENTERA DEL SEGURA PARA MINIMIZAR IMPACTO ECONÓMICO COVID-19	***0700**	AYUNTAMIENTO DE FORMENTERA DEL SEGURA	38.430,00	Varios	0,00
PAGO INCREMENTO 14% SUBV.PROV. CERT FINAL 2020.PLA.019 ALFAFARA: MEJORA RED AGUA POTABLE	***0100**	AYUNTAMIENTO DE ALFAFARA	3.725,49	Varios	0,00
CONV. SUBV. A ENTIDADES S/F LUCRO PARA LA IGUALDAD DE OPORTUNIDADES Y LA PREVENCIÓN	***5443**	FEDERACIÓN DE ASOCIACIONES DE JOVENES EMPRESARIOS DE LA PROV. DE ALICANTE	2.069,29	Varios	0,00
6. Abono subvención PAMED 2022. 1 mesa ping pong antivandálica	***0080**	AYUNTAMIENTO DE ALCOLEJA	1.560,00	Varios	0,00
22- Abono subv PACNAU 2022 - Copa del Mundo de SUP en Suiza, mayo de 2022.	***5378**	CLUB DEPORTIVO ALICANTE PLAYA Y MAR	1.961,06	Varios	0,00
CONV. SUBV. A ENTIDADES S/F LUCRO PARA LA IGUALDAD DE OPORTUNIDADES Y LA PREVENCIÓN	***5647**	ASOC. CONTRA LA VIOLENCIA DE GENERO Y FAMILIAR ALCOY Y COMARCAS	2.100,00	Varios	0,00
30.Cama completa eléctrcica con carro elevador	***0750**	AYUNTAMIENTO DE EL CASTELL DE GUADALEST	1.290,00	Varios	0,00
GASTOS DE ELABORACIÓN DE LA GUÍA DE LA ECONOMÍA URBANA DE AGRES	***0030**	AYUNTAMIENTO DE AGRES	4.600,00	Varios	0,00
SUBV. AYTO. ALCALALÍ CON DESTINO A MINIMIZAR EL IMPACTO ECONÓMICO COVID-19.	***0060**	AYUNTAMIENTO DE ALCALALI	6.000,00	Varios	0,00

EXCMA. DIPUTACION PROVINCIAL
DE ALICANTE
C.I.F. P0300000-G

TRANSFERENCIAS Y SUBVENCIONES CONCEDIDAS

CARACTERÍSTICAS	NIF DEL PERCEPTOR	DENOMINACIÓN DEL PERCEPTOR	IMPORTE	FINALIDAD	REINTEGROS
Ayto. Beniarrés con destino a minimizar el impacto económico Covid-19	***0280**	AYUNTAMIENTO DE BENIARRES	15.270,00	Varios	0,00
SUBV. AYTO. SENIJA, CON DESTINO A MINIMIZAR EL IMPACTO ECONOMICO DE LA CRISIS ENERGETICA	***1250**	AYUNTAMIENTO DE SENIJA	11.944,00	Varios	0,00
SUBVENCIÓN A LA CÁMARA OFICIAL DE COMERCIO E INDUSTRIA DE ORIHUELA PARA LA REALIZACIÓN DEL	***7300**	CAMARA OFICIAL DE COMERCIO E INDUSTRIA	9.362,00	Varios	0,00
9-Abono subv PACPASI 2022 - Handbol Inclusiu, de julio a septiembre de 2022	***3504**	FEDERACION DE BALONMANO DE LA COMUNIDAD VALENCIANA	762,60	Varios	0,00
PRINCIPES Y PRINCESAS (112)	***1400**	AYUNTAMIENTO DE VILLENA	3.000,00	Varios	0,00
JORNADA "MUJER RURAL, MUJER GLOBAL" (73)	***0890**	AYUNTAMIENTO DE MONOVAR	2.914,52	Varios	0,00
CAMPAÑA SENSIBILIZACION SOBRE LA IGUALDAD ENTRE HOMBRES Y MUJERES Y LA TRANSMISION DE	***1230**	AYUNTAMIENTO DE SAX	2.364,50	Varios	0,00
FORMA-T JOVEN CON AODI (14)	***9274**	AODI ASOCIACIÓN DE OCIO OCUPACIONAL PARA PERSONAS CON DISCAPACIDAD INTELECTUAL	3.000,00	Varios	0,00
PROGRAMA DE FORMACION PARA DISMINUIR LA BRECHA DIGITAL EN MUJERES Y COLECTIVOS CON	***0370**	AYUNTAMIENTO DE BENIMANTELL	3.000,00	Varios	0,00
TALLER DE SALUD - YOGA (47)	***0620**	AYUNTAMIENTO DE DAYA VIEJA	1.814,49	Varios	0,00

EXCMA. DIPUTACION PROVINCIAL
DE ALICANTE
C.I.F. P0300000-G

TRANSFERENCIAS Y SUBVENCIONES CONCEDIDAS

CARACTERÍSTICAS	NIF DEL PERCEPTOR	DENOMINACIÓN DEL PERCEPTOR	IMPORTE	FINALIDAD	REINTEGROS
JORNADAS FEMINISTAS 25N 8M (32)	***0430**	AYUNTAMIENTO DE BIAR	2.950,00	Varios	0,00
SUBV. ASOC. EMPRESAS DE SERVICIOS (AESEC), PARA PROYECTO FERIA DE EMPLEO Y	***2829**	ASOCIACION DE EMPRESAS DE SERVICIOS DE ELCHE Y COMARCA	18.000,00	Varios	0,00
Prestación I. 100% Concesión Subvención para la redacción y presentación de proyectos europeos, anualidad 2022	***0550**	AYUNTAMIENTO DE CATRAL	3.630,00	Varios	0,00
13-Abono subv PACPASI 2022 -Promoción y Desarrollo del Rugby Inclusivo, de abril a septiembre 2022	***2320**	RUGBI L'ALCUDIA CLUB ESPORTIU	725,70	Varios	0,00
10.- Circuito Alicantino de Tenis, Trofeo Diputación 2021, 9 de octubre al 8 de dic de 2021. PAEVEI 2022	***5508**	CLUB DE TENIS BOLA DE ORO DE ALICANTE	18.000,00	Varios	0,00
87.- VI Open Internacional de Ajedrez Semana Santa en Torrevieja, abril de 2022. PAEVEI 2022	***5853**	CLUB DE AJEDREZ DAMA NEGRA	7.432,00	Varios	0,00
57.- I Trofeu Raspall d'Elit Femeni Alqueria d'Asnar, julio de 2022. PAEVEI 2022	***7684**	CLUB PILOTA VALENCIANA L'ALQUERIA D'ASNAR	1.800,00	Varios	0,00
71.- ITF World Tennis Tour W15 & M15, del 31 de enero al 13 de febrero de 2022. PAEVEI 2022	***6224**	CLUB DE TENIS JUAN CARLOS FERRERO DE VILLENA	7.432,00	Varios	0,00
11-Abono subv PACPASI 2022 - Actividad relacionada con la igualdad, del 2 de mayo al 1 de octubre de 2022	***5040**	CLUB DEPORTIVO FURYO	725,70	Varios	0,00
CONV. SUBV. A ENTIDADES S/F LUCRO PARA LA IGUALDAD DE OPORTUNIDADES Y LA PREVENCIÓN	***1804**	FEDER. PROV. AMAS DE CASA Y CONSUMIDORES LUCENTUM DE ALICANT	2.427,76	Varios	0,00

TRANSFERENCIAS Y SUBVENCIONES CONCEDIDAS

CARACTERÍSTICAS	NIF DEL PERCEPTOR	DENOMINACIÓN DEL PERCEPTOR	IMPORTE	FINALIDAD	REINTEGROS
Fira Llaurador valencià: música valenciana, demostraciones oficios tradicionales, etc. Convoc Fomento del	***0850**	AYUNTAMIENTO DE LLIBER	2.000,00	Varios	0,00
Música y Teatro. Convoc Festival provinc artes escénicas.	***1270**	AYUNTAMIENTO DE TARBENA	2.800,00	Varios	0,00
Impresión Libro infantil con ilustraciones con motivo del 40 aniversario de la Biblioteca municipal	***0050**	AYUNTAMIENTO DE ALBATERA	3.000,00	Varios	0,00
Conciertos de grupos locales con motivo del centenario del Teatro Wagner. Convoc musicales y escénicas L1	***0190**	AYUNTAMIENTO DE ASPE	5.000,00	Varios	0,00
Cine de verano 2022. Convoc musicales y escénicas L1.	***0580**	AYUNTAMIENTO DE COX	4.000,00	Varios	0,00
Espectáculo de danza para el día de la 3ª edad durante las fiestas patronales 2022. Convoc musicales y escénicas L1	***0610**	AYUNTAMIENTO DE DAYA NUEVA	3.000,00	Varios	0,00
Animación infantil durante las fiestas patronales 2022. Convoc musicales y escénicas L2	***0610**	AYUNTAMIENTO DE DAYA NUEVA	2.000,00	Varios	0,00
Festival de teatro adulto Dolores 2022. Convoc musicales y escénicas L1	***0640**	AYUNTAMIENTO DE DOLORES	4.000,00	Varios	0,00
Diseño, maquetac., e impres. Facsímil i separata adjunta llibre de comptes dels gaianers José i Josepha Valls	***0720**	AYUNTAMIENTO DE GAIANES	2.944,92	Varios	0,00
Representación músico teatral y circense. Convoc musicales y escénicas L1	***0890**	AYUNTAMIENTO DE MONOVAR	5.000,00	Varios	0,00

EXCMA. DIPUTACION PROVINCIAL DE ALICANTE
C.I.F. P0300000-G

TRANSFERENCIAS Y SUBVENCIONES CONCEDIDAS

CARACTERÍSTICAS	NIF DEL PERCEPTOR	DENOMINACIÓN DEL PERCEPTOR	IMPORTE	FINALIDAD	REINTEGROS
VIII Velada musical Los Picos. Convoc musicales y escénicas L1	***1420**	AYUNTAMIENTO DE PILAR DE LA HORADADA	5.000,00	Varios	0,00
AMPLIACIÓN DE CRÉDITO CONV. SUBV. A ENT. S/F LUCRO PARA IGUALDAD DE OPORTUNIDADES Y	***3422**	ASOCIACION COMARCAL DE AYUDA AL DROGODEPENDIENTE RENACER (ACAD ORIHUELA)	1.890,05	Varios	0,00
CONV. SUBV. A ENTIDADES S/F LUCRO PARA LA IGUALDAD DE OPORTUNIDADES Y LA PREVENCIÓN	***7217**	ASOC. AMA MADE IN CIELO	2.786,23	Varios	0,00
CONV. SUBV. AYTOS. PARA ELABORACIÓN Y EVALUACIÓN DE PLANES DE IGUALDAD, 2022.	***0230**	AYUNTAMIENTO DE BENEIXAMA	2.667,08	Varios	0,00
43-2 Actividades Deportivas de Montaña	***0450**	AYUNTAMIENTO DE BOLULLA	1.344,26	Varios	0,00
22 Escuela Municipal de Gimnasia Rítmica, septiembre 2021-junio 2022	***0240**	AYUNTAMIENTO DE BENEJUZAR	4.891,06	Varios	0,00
124 Día del Deporte, septiembre 2022	***1390**	AYUNTAMIENTO DE VILLAJOYOSA	6.483,80	Varios	0,00
101 Escuela Multudisciplinar 2022, julio-septiembre 2022	***1120**	AYUNTAMIENTO DE RELLEU	3.840,74	Varios	0,00
21 Escuela Deportiva Municipal de Beneixama, enero-septiembre 2022	***0230**	AYUNTAMIENTO DE BENEIXAMA	3.840,74	Varios	0,00
SUBVENCIÓN AL AYUNTAMIENTO DE MONFORTE DEL CID PARA PRESTACIONES SOCIALES POR	***0880**	AYUNTAMIENTO DE MONFORTE DEL CID	12.281,12	Varios	0,00

EXCMA. DIPUTACION PROVINCIAL
DE ALICANTE
C.I.F. P0300000-G

TRANSFERENCIAS Y SUBVENCIONES CONCEDIDAS

CARACTERÍSTICAS	NIF DEL PERCEPTOR	DENOMINACIÓN DEL PERCEPTOR	IMPORTE	FINALIDAD	REINTEGROS
SUBVENCIÓN AL AYUNTAMIENTO DE MONFORTE DEL CID PARA POBREZA ENERGÉTICA Y AYUDA A	***0880**	AYUNTAMIENTO DE MONFORTE DEL CID	13.188,50	Varios	0,00
83- Información, orientación y asesoramiento en TICs para la autonomía personal	***4344**	FUNDACION JUAN CARLOS PEREZ SANTAMARIA	6.057,73	Varios	0,00
101- Programa de intervención psicosocial	***5440**	ASOC. OASIS SALUD MENTAL	3.201,48	Varios	0,00
62- Apoyando proyectos de calidad de vida y de participación en la comunidad para personas con discapacidad	***0997**	FUNDACION SAN FRANCISCO DE BORJA PARA PERSONAS CON DISCAPACIDAD INTELECTUAL	9.061,48	Varios	0,00
76- Apoyo psicopedagógico y logopédico en la etapa escolar	***1470**	FUNDACION DE LA CV. PARA INTEGRACION Y REHABILITACION SOCIOLABORAL DE LAS PERSONAS CON	5.578,46	Varios	0,00
94- Prevención de la depresión y el estrés, mantener la calma: habilidades para hacer frente al estrés	***6734**	ASOC. PARA LA INTEGRACION ENFERMOS MENTALES ALICANTE	5.926,48	Varios	0,00
71- TALLER DE ESTIMULACIÓN COGNITIVA EN FASES INICIALES - CAMPAÑAS DE SENSIBILIZACIÓN	***7864**	ASOC. FAMILIARES Y AMIGOS ENFERMOS ALZHEIMER DE ALICANTE	1.929,30	Varios	0,00
55.Dinamización de la tercera edad / Talleres infantiles dirigidos a menores para facilitar la conciliación familiar	***0960**	AYUNTAMIENTO DE ONIL	4.018,43	Varios	0,00
1.Taller de musicoterapia para personas diversidad funcional // Taller activ fisica y teatro personas div funcional	***0001**	MANCOMUNIDAD PARA LA PRESTACION DE SERVICIOS "BAJO SEGURA".	7.223,32	Varios	0,00
28.Prácticas para la reducción de conflictos de odio y violencia entre iguales	***0440**	AYUNTAMIENTO DE BIGASTRO	3.981,42	Varios	0,00

EXCMA. DIPUTACION PROVINCIAL
DE ALICANTE
C.I.F. P0300000-G

TRANSFERENCIAS Y SUBVENCIONES CONCEDIDAS

CARACTERÍSTICAS	NIF DEL PERCEPTOR	DENOMINACIÓN DEL PERCEPTOR	IMPORTE	FINALIDAD	REINTEGROS
36. Prog de prev y actuación frente acoso y maltratao entre iguales/ Actividad física acuática personas mayores	***0580**	AYUNTAMIENTO DE COX	3.618,42	Varios	0,00
16. Taller de podología para personas mayores y div func./ Taller musical para personas mayores	***0250**	AYUNTAMIENTO DE BENFERRI	4.129,00	Varios	0,00
20 Escuela de verano	***0320**	AYUNTAMIENTO DE BENIFALLIM	4.791,60	Varios	0,00
64.Acompañ y apoyo a enfermos 3ª edad./ Rehabilitación personas mayores y discapacitadas	***1070**	AYUNTAMIENTO DE POLOP	3.972,00	Varios	0,00
70.Escuela de verano de Sagra	***1150**	AYUNTAMIENTO DE SAGRA	3.690,50	Varios	0,00
101. LA SALLE ACCIÓN SOCIAL	***4727**	FUNDACION LA SALLE ACOGE	1.300,00	Varios	0,00
105. EXCURSIONES MÓN JOVE PARA EL BIENESTAR DE FAMILIAS EN SITUACIÓN DE VULNERABILIDAD	***2309**	MON JOVE ASOC. PARA LA SOLIDARIDAD Y LA COOPERACION	1.300,00	Varios	0,00
20. PROGRAMA DE CONVIVENCIA, OCIO Y TIEMPO LIBRE	***3703**	AMADEM. ORGANIZACION NO GUBERNAMENTAL POR LA SALUD MENTAL MARINA ALTA	1.300,00	Varios	0,00
56. PROGRAMA DE OCIO Y CONVIVENCIA	***6408**	ANEMONA GRUPO DE AUTOAYUDA PARA MUJERES CON CANCER DE MAMA	1.300,00	Varios	0,00
61. PROMOCIÓN DE LA CONVIVENCIA E INSERCIÓN SOCIAL A TRAVÉS DEL OCIO Y TIEMPO LIBRE:	***3631**	FUNDACION NORAY PROYECTO HOMBRE ALICANTE DE LA COMUNIDAD VALENCIANA	540,00	Varios	0,00

TRANSFERENCIAS Y SUBVENCIONES CONCEDIDAS

CARACTERÍSTICAS	NIF DEL PERCEPTOR	DENOMINACIÓN DEL PERCEPTOR	IMPORTE	FINALIDAD	REINTEGROS
77.Taller de reducción de la brecha digital y fomento de la inclusión 3º edad/ Taller envej activo y saludable	***1240**	AYUNTAMIENTO DE SELLA	3.889,00	Varios	0,00
SUBVENCIÓN A LA MANCOM. DE S. SOCIALES LA VEGA PARA SERVICIOS SOCIALES DE ATENCIÓN PRIMARIA.	***0005**	MANCOMUNIDAD DE SERVICIOS SOCIALES DE LA VEGA	449.781,75	Varios	0,00
9. Ordenador y proyector	***0093**	ASOCIACIÓN DE FAMILIARES Y AMIGOS DE ENFERMOS DE ALZHEIMER DE SANTA POLA	1.306,98	Varios	0,00
SUPRESIÓN BARRERAS ARQUITECTÓNICAS Y MEJORA ACCESIBILIDAD: PUERTAS	***0170**	AYUNTAMIENTO DE L'ALQUERIA D'ASNAR	8.000,00	Varios	0,00
72. Camas completas articuladas e impresora multifunción	***1270**	AYUNTAMIENTO DE TARBENA	5.000,00	Varios	0,00
1. Abono subvención PAMED 2022. 1 parapeto tiro con arco; 1 altavoz gimnasio; 1 armario metálico	***0020**	AYUNTAMIENTO DE AGOST	1.900,00	Varios	0,00
30. Abono subvención PAMED 2022. 1 juego porterías fútbol sala antivuelco; 2 carros porta balones	***0430**	AYUNTAMIENTO DE BIAR	2.145,77	Varios	0,00
50. Abono subvención PAMED 2022. Discos con asas 20 kg; mueble barras discos; disco body pump 5 kg; par	***0780**	AYUNTAMIENTO DE HONDON DE LOS FRAILES	1.934,74	Varios	0,00
61. Abono subvención PAMED 2022. 1 desfibrilador semiautomático; 1 elíptica; 1 cinta correr motorizada	***1030**	AYUNTAMIENTO DE PENAGUILA	2.623,85	Varios	0,00
70. Abono subvención PAMED 2022. 1 bicicleta fitness exterior; 1 elevador fitness exterior	***1240**	AYUNTAMIENTO DE SELLA	3.000,00	Varios	0,00

TRANSFERENCIAS Y SUBVENCIONES CONCEDIDAS

CARACTERÍSTICAS	NIF DEL PERCEPTOR	DENOMINACIÓN DEL PERCEPTOR	IMPORTE	FINALIDAD	REINTEGROS
13. Abono subvención PAMED 2022. 3 juegos corcheras; 1 mesa ping pong exterior antivandálica	***0220**	AYUNTAMIENTO DE BENASAU	2.994,75	Varios	0,00
10. Abono subvención PAMED 2022. 1 red prot;1 barra tric;1 barra olím 220;1 set discos olím;1 mueble manc;1 mueble	***0170**	AYUNTAMIENTO DE L'ALQUERIA D'ASNAR	2.574,81	Varios	0,00
77. Abono subvención PAMED 2022. 2 set baloncesto play new; 1 plataforma pilometría; 4 bancos pvc 5 plazas	***1380**	AYUNTAMIENTO DE EL VERGER	2.038,39	Varios	0,00
73. Abono subvención PAMED 2022. 1 colchoneta caída convencional; 6 res protección polipropileno	***1290**	AYUNTAMIENTO DE TIBI	1.690,45	Varios	0,00
83 Plan +Deporte. Villajoyosa. Obras de mejora del terreno de juego del estadio municipal de rugby. Abono sub. red. proy	***1390**	AYUNTAMIENTO DE VILLAJOYOSA	2.178,00	Varios	0,00
2020.3.AURA.398 Subv. Ayto de Los Montesinos: Reparación de pista de tenis en instalaciones deportivas de Los	***1410**	AYUNTAMIENTO DE LOS MONTESINOS	16.734,25	Varios	0,00
39.Proyector	***0720**	AYUNTAMIENTO DE GAIANES	3.983,66	Varios	0,00
106. Sillas de oficina y tablets	***0741**	ASOC. VALENCIANA DE ESCLEROSIS LATERAL AMIOTROFICA (ADELA)	1.500,00	Varios	0,00
Adecuación paisajística en las instalaciones (campo escuela de golf) en el t.m. de Elche.	***2595**	FORESMA, S.A.	20.687,76	Varios	0,00
Mobiliario, equipo audiovisual y equipo oficina para Centro Social	***0290**	AYUNTAMIENTO DE BENIGEMBLA	6.510,30	Varios	0,00

TRANSFERENCIAS Y SUBVENCIONES CONCEDIDAS

CARACTERÍSTICAS	NIF DEL PERCEPTOR	DENOMINACIÓN DEL PERCEPTOR	IMPORTE	FINALIDAD	REINTEGROS
Equipamiento informático y mobiliario para Sala Polivalente Centro Social	***1060**	AYUNTAMIENTO DE PLANES	5.816,35	Varios	0,00
Equipos de climatización y telón escenario para Casa de Cultura	***1320**	AYUNTAMIENTO DE LA TORRE DE LES MAÇANES	2.064,47	Varios	0,00
45. Ordenador e impresora	***1132**	ASOCIACION DE ESCLEROSIS MULTIPLE DE ALICANTE	925,65	Varios	0,00
Abono beca de formación en técnicas de archivo, del 1 al 13 octubre baja por IT y renuncia	***5922**	GARCIA CERDAN, MONTSERRAT	361,69	Varios	0,00
202.3.AURA.129 Subv. Ayto Granja de Rocamora: Reparación daños DANA	***0740**	AYUNTAMIENTO DE GRANJA DE ROCAMORA	242.416,12	Varios	0,00
PAGO CERT 1 ÚNICA 2020.CER.029 BENASAU Parque infantil de Ares del Bosc	***0220**	AYUNTAMIENTO DE BENASAU	24.005,00	Varios	0,00
PAGO CERT 5 ÚLTIMA 2020.CER.199 BIGASTRO: Acond.local municipal sito C/Purísima nº 38 para usos múltiples.	***0440**	AYUNTAMIENTO DE BIGASTRO	20.438,82	Varios	0,00
Equipo informático, equipo de imagen y sonido y equipo de oficina para Centro Cultural	***1030**	AYUNTAMIENTO DE PENAGUILA	3.632,76	Varios	0,00
2022.4.LUM.62 Sub. Atyo. Gorga para "Adquisición de luminarias solares para el Camí la Benavenys"	***0730**	AYUNTAMIENTO DE GORGA	13.000,00	Varios	0,00
2022.4.LUM.52 Sub. concedida al Ayto. de Agost para "Instalación de luminarias solares en diversos caminos rurales"	***0020**	AYUNTAMIENTO DE AGOST	36.000,00	Varios	0,00

EXCMA. DIPUTACION PROVINCIAL
DE ALICANTE
C.I.F. P0300000-G

TRANSFERENCIAS Y SUBVENCIONES CONCEDIDAS

CARACTERÍSTICAS	NIF DEL PERCEPTOR	DENOMINACIÓN DEL PERCEPTOR	IMPORTE	FINALIDAD	REINTEGROS
2022.4.LUM.62 Sub. concedida al Ayto. de Lorcha para "Adquisición de nueve luminarias solares"	***0840**	AYUNTAMIENTO DE LORCHA	12.949,95	Varios	0,00
1.Sillas, impresora multifunción, discos duros exteros y cinco SAI	***0001**	MANCOMUNIDAD PARA LA PRESTACION DE SERVICIOS "BAJO SEGURA".	4.524,79	Varios	0,00
33.Rehabilitación para personas dependientes 3º edad	***0750**	AYUNTAMIENTO DE EL CASTELL DE GUADALEST	1.500,00	Varios	0,00
PAGO MOD 1A 2020.CER.007 AGRES Renovación pista polidepotivo	***0030**	AYUNTAMIENTO DE AGRES	48.279,00	Varios	0,00
102- Programa de atención integral domiciliaria a personas con enfermedad mental y sus familias	***2235**	ADIEM SENTIT FUNDACION DE LA COMUNITAT VALENCIANA	8.146,48	Varios	0,00
1- Fisioterapia domiciliaria. Intervención domiciliaria para mayores en situaciones de dependencia	***7014**	ASOC DE FAMILIARES DE ENFERMOS DE ALZHEIMER Y OTRAS DEMENCIAS "RECUERDAME ALBATERA"	2.226,48	Varios	0,00
52- TECNOLOGÍA INTERIOR: UN PROGRAMA FORMATIVO DE APOYO INTEGRAL	***1898**	ASOCIACION EL CEREZO DE VILLENA	1.254,14	Varios	0,00
44- TALLER DE REPOSTERÍA - CLASES DE ESPAÑOL	***8745**	ASOCIACIÓN DE ACOGIDA AL NIÑO Y A LA MUJER AMAYA GÓMEZ	1.607,50	Varios	0,00
56- FORMACIÓN CUIDADOR/A DE CUIDADORES/AS	***1170**	FUNDACION DE LA COMUNITAT VALENCIANA JUAN I. MUÑOZ BASTIDE	1.153,19	Varios	0,00
125- TALLER GESTIÓN EMOCIONAL	***6600**	CRUZ ROJA ESPAÑOLA	1.071,16	Varios	0,00

EXCMA. DIPUTACION PROVINCIAL
DE ALICANTE
C.I.F. P0300000-G

TRANSFERENCIAS Y SUBVENCIONES CONCEDIDAS

CARACTERÍSTICAS	NIF DEL PERCEPTOR	DENOMINACIÓN DEL PERCEPTOR	IMPORTE	FINALIDAD	REINTEGROS
24- XIII JORNADA DE CONMEMORACIÓN DEL DÍA MUNDIAL DEL ALZHEIMER - CURSO DE	***1324**	ASOC FAMILIARES Y AMIGOS ENFERMOS ALZHEIMER VILLENA Y COMARC	1.758,94	Varios	0,00
96. PROGRAMA DE OCIO Y TIEMPO LIBRE	***5367**	AFA XIXONA (ASOC. FAMILIARES DE ENFERMOS ALZHEIMER XIXONA Y COMARCA)	1.250,00	Varios	0,00
80. CONVIVENCIA DE PERSONAS AFECTADAS POR DAÑO CEREBRAL ADQUIRIDO Y FAMILIARES,	***6908**	ASOC. DAÑO CEREBRAL ADQUIRIDO E ICTUS DE LA VEGA BAJA (ACERVEGA)	1.300,00	Varios	0,00
31. PROGRAMA RECREATIVO Y SOCIOCULTURAL CENTRO DE DÍA BENICADELL	***4391**	ASOC. DE FAMILIARS DE MALALTS D'ALZHEIMER I ALTRES DEMENSIES DE MURO I COMARCA	1.270,00	Varios	0,00
26. OCIO INCLUSIVO	***3796**	ADIS ASOC DE PERSONAS CON DIVERSIDAD FUNCIONAL	1.300,00	Varios	0,00
8. PROGRAMA DE OCIO Y TIEMPO LIBRE	***8088**	ASOCIACION DE PERSONAS CON DISCAPACIDAD DE BENIDORM Y COMARCA	1.280,00	Varios	0,00
22. GRUPO DE OCIO COCEMFE ALICANTE	***3373**	FEDERACIÓN DE ASOCIACIONES DE DISCAPACITADOS FISICOS DE LA PROVINCIA ALICANTE COCEMFE	1.220,00	Varios	0,00
67. CONOCIENDO LA TERRETA	***0449**	CASA OBERTA	210,00	Varios	0,00
71. EXCURSIONES Y SALIDAS DE OCIO PARA LAS PERSONAS CON DIVERSIDAD FUNCIONAL DEL CENTRO	***5502**	ASOC. DE DISCAPACITADOS PSIQUICOS DEL CENTRO SANTA FAZ DE ALICANTE	1.290,00	Varios	0,00
78. TERAPÉUTICAS: ACTIVIDAD FÍSICA PARA MAYORES-CONVIVENCIA: COMIDA ASOCIATIVA DE HERMANDAD	***9925**	ASOC. JUBILADOS Y PENSIONISTAS VIRGEN DEL PATROCINIO DE PENAGUILA	1.393,88	Varios	0,00

EXCMA. DIPUTACION PROVINCIAL
DE ALICANTE
C.I.F. P0300000-G

TRANSFERENCIAS Y SUBVENCIONES CONCEDIDAS

CARACTERÍSTICAS	NIF DEL PERCEPTOR	DENOMINACIÓN DEL PERCEPTOR	IMPORTE	FINALIDAD	REINTEGROS
69.Taller de envejecimiento activo y saludable	***1120**	AYUNTAMIENTO DE RELLEU	2.386,12	Varios	0,00
TALLER DE CERÁMICA IBENSE Y AMPLIACIÓN DEL JUEGO ENFARINA'T	***7029**	ASSOCIACIO EDUCATIVA I CULTURAL BLUE BEEHIVE	2.485,00	Varios	0,00
RESTAURACIÓN DE LA IMAGEN DEL STMO. ECCE-HOMO EN SU 3ª Y ÚLTIMA FASE	***5506**	MUY ILUSTRE Y PENITENCIAL COFRADÍA DEL SANTÍSIMO ECCE-HOMO Y NUESTRA SRA. DE LA AMARGURA EN ALICANTE	5.000,00	Varios	0,00
Jornadas escolares del ecomuseo de Almoradí. Conv. museos y colecciones museográficas permanentes 2022.	***0150**	AYUNTAMIENTO DE ALMORADI	5.297,56	Varios	0,00
LIV CONCURSO DE COMPOSICIÓN DE MÚSICA FESTERA	***0903**	ASOCIACION SAN JORGE DE ALCOY	1.750,00	Varios	0,00
SALUBRIDAD PUBLICA Y BIENESTAR ANIMAL -LINEA SUB.2 - TRATAMIENTO CONTROL DE DIPTEROS AYTO.	***0380**	AYUNTAMIENTO DE BENIMARFULL	3.469,92	Varios	0,00
CAMPAÑA MYT 2022. 2º PERIODO. ACTUACIÓN "MUSIQUES DE LA MEDITERRANIA" EN L'ALQUERIA	***8469**	ASOCIACION NOTES SOLTES DE MURO DE ALCOY	1.900,00	Varios	0,00
SALUBRIDAD PUBLICA Y BIENESTAR ANIMAL -LINEA SUB.2 - TRATAMIENTO CONTROL DE DIPTEROS AYTO.	***1160**	AYUNTAMIENTO DE SALINAS	3.882,02	Varios	0,00
59.-Abono subv. AMPA Cervantes por la prevención de conductas adictivas 2022	***5533**	APA COLEGIO MIGUEL DE CERVANTES	660,00	Varios	0,00
6.- Abono subv. Ancora acogida a familias de personas drogodependientes, en materia de prevención conductas adictivas	***3631**	FUNDACION NORAY PROYECTO HOMBRE ALICANTE DE LA COMUNIDAD VALENCIANA	3.000,00	Varios	0,00

EXCMA. DIPUTACION PROVINCIAL
DE ALICANTE
C.I.F. P0300000-G

TRANSFERENCIAS Y SUBVENCIONES CONCEDIDAS

CARACTERÍSTICAS	NIF DEL PERCEPTOR	DENOMINACIÓN DEL PERCEPTOR	IMPORTE	FINALIDAD	REINTEGROS
51.-Abono subv.Formación Prevención y Tratamiento de Tecno adicciones y apuestas en Menores, en prev conductas	***1016**	FUNDACIÓN CASA DE BENEFICENCIA (HOGAR INFANTIL) DE ALCOY	372,03	Varios	0,00
COLLA DE DOLÇAINES I PERCUSSIÓ SARGANTANA DE LA SOC MUSICAL LA PAZ DE SANT JOAN EN SANT JOAN	***1190**	AYUNTAMIENTO DE SANT JOAN D'ALACANT	500,00	Varios	0,00
4.- Abono subvención Caribú, medicarse para vivir, en materia de prevención conductas adictivas	***2158**	ASOC COLIBRI DE ESCLEROSIS MULTIPLE DE SANTA POLA	1.811,98	Varios	0,00
35.- Abono subvención Prevención del consumo de drogas, en materia de prevención de conductas adictivas	***6600**	CRUZ ROJA ESPAÑOLA	2.728,35	Varios	0,00
24.-Abono subv BENFERRI BAILA Conv. Ayunt y Eatim en materia de juventud, 2022.	***0250**	AYUNTAMIENTO DE BENFERRI	1.797,46	Varios	0,00
23.-Abono subv FOTOGRAFÍA LUMÍNICA Conv. Ayunt y Eatim en materia de juventud, 2022.	***0240**	AYUNTAMIENTO DE BENEJUZAR	1.383,10	Varios	0,00
100% subvención 3.- Redacción de los Planes y Proyectos y/o Memorias .CONV. SUBV. AYTOS. REDACCIÓN	***1040**	AYUNTAMIENTO DE PETRER	21.628,75	Varios	0,00
52.-Abono subv.Detección de riesgos en infancia y juventud con perspectiva de género para prevención conductas	***0363**	ASOCIACION DE MUJERES VECINALES DE ELCHE	1.236,00	Varios	0,00
Renovación de cartelas y textos didácticos de las salas expositivas y de la señalética del Museo. Convocatoria museo y	***1130**	AYUNTAMIENTO DE ROJALES	3.440,22	Varios	0,00
SUBVENCIÓN AL AYUNTAMIENTO DE BENIJÓFAR PARA SERVICIOS SOCIALES DE ATENCIÓN PRIMARIA	***0340**	AYUNTAMIENTO DE BENIJOFAR	5.420,44	Varios	0,00

EXCMA. DIPUTACION PROVINCIAL
DE ALICANTE
C.I.F. P0300000-G

TRANSFERENCIAS Y SUBVENCIONES CONCEDIDAS

CARACTERÍSTICAS	NIF DEL PERCEPTOR	DENOMINACIÓN DEL PERCEPTOR	IMPORTE	FINALIDAD	REINTEGROS
SALUBRIDAD PUBLICA Y BIENESTAR ANIMAL -LINEA SUB.2 - TRATAMIENTO CONTROL DE DIPTEROS AYTO. EL	***0750**	AYUNTAMIENTO DE EL CASTELL DE GUADALEST	1.633,50	Varios	0,00
100% subvención 1.- Redacción de los Planes.CONV. SUBV. AYTOS. REDACCIÓN PLANES/PROYECTOS	***0780**	AYUNTAMIENTO DE HONDON DE LOS FRAILES	15.441,00	Varios	0,00
100% subvención 1.- Redacción de los Planes. CONV. SUBV. AYTOS. REDACCIÓN PLANES/PROYECTOS	***0620**	AYUNTAMIENTO DE DAYA VIEJA	15.441,00	Varios	0,00
SUBVENCIÓN AYTO. HONDÓN DE LOS FRAILES. MUNICIPIOS MENOS 4.000 HAB. L2 - CATEGORÍA 2 -	***0780**	AYUNTAMIENTO DE HONDON DE LOS FRAILES	5.647,79	Varios	0,00
100% subvención 1.- Redacción de los Planes. CONV. SUBV. AYTOS. REDACCIÓN PLANES/PROYECTOS	***0110**	AYUNTAMIENTO DE L'ALFAS DEL PI	15.367,00	Varios	0,00
SALUBRIDAD PUBLICA Y BIENESTAR ANIMAL -LINEA SUB.2 - TRATAMIENTO CONTROL DE DIPTEROS AYTO.	***0050**	AYUNTAMIENTO DE ALBATERA	2.822,63	Varios	0,00
100% subvención 1.- Redacción de los Planes. CONV. SUBV. AYTOS. REDACCIÓN PLANES/PROYECTOS	***1230**	AYUNTAMIENTO DE SAX	15.441,00	Varios	0,00
ORQUESTA SINFÓNICA VILA DE SANT JOAN DE LA SOC. MUSICAL LA PAZ DE SANT JOAN EN TIBI-88	***1290**	AYUNTAMIENTO DE TIBI	4.500,00	Varios	0,00
77.- Copa de España Clase ILCA 7 - 17 a 20 de febrero. PAEVEI 2022	***0560**	CLUB NAUTICO DE ALTEA	5.000,00	Varios	0,00
54.- XCO La Nucía Kids, marzo de 2022. PAEVEI 2022	***7621**	LA NUCIA COLOMA BIKE CLUB	4.200,00	Varios	0,00

EXCMA. DIPUTACION PROVINCIAL
DE ALICANTE
C.I.F. P0300000-G

TRANSFERENCIAS Y SUBVENCIONES CONCEDIDAS

CARACTERÍSTICAS	NIF DEL PERCEPTOR	DENOMINACIÓN DEL PERCEPTOR	IMPORTE	FINALIDAD	REINTEGROS
35.- 11º Torneo Internacional de Ajedrez Tabiya Alcoy 2022, julio de 2022. PAEVEI 2022	***8877**	CLUB DE AJEDREZ TABIYA ALCOY	3.000,00	Varios	0,00
90.- XLIII ORYSOL Trofeo Ciudad de Denia, julio de 2022. PAEVEI 2022	***1637**	CLUB DE TENIS DE DENIA	5.308,57	Varios	0,00
43.- Segunda División Fase Final de Ascenso, abril de 2022. PAEVEI 2022	***9456**	CLUB BADMINTON SHUTTLE LA NUCIA	2.100,00	Varios	0,00
SALUBRIDAD PUBLICA Y BIENESTAR ANIMAL -LINEA SUB.2 - TRATAMIENTO CONTROL DE DIPTEROS AYTO.	***0740**	AYUNTAMIENTO DE GRANJA DE ROCAMORA	2.620,86	Varios	0,00
SALUBRIDAD PUBLICA Y BIENESTAR ANIMAL -LINEA SUB.2 - TRATAMIENTO CONTROL DE DIPTEROS AYTO.	***0300**	AYUNTAMIENTO DE BENIDOLEIG	2.359,50	Varios	0,00
SALUBRIDAD PUBLICA Y BIENESTAR ANIMAL -LINEA SUB.2 - TRATAMIENTO CONTROL DE DIPTEROS AYTO. ELS	***1260**	AYUNTAMIENTO DE ELS POBLETS	1.107,33	Varios	0,00
Convocatoria sostenibilidad energética municipal.Línea B, (CEL). Ayto. Bolulla.	***0450**	AYUNTAMIENTO DE BOLULLA	6.000,00	Varios	0,00
100% subvención 1.- Redacción de los Planes. CONV. SUBV. AYTOS. REDACCIÓN PLANES/PROYECTOS	***0480**	AYUNTAMIENTO DE CALLOSA D'EN SARRIA	18.513,00	Varios	0,00
SERVICIO DE CONSERVACIÓN Y MANTENIMIENTO DE ZONAS VERDES OCTUBRE 2022 - FACTURA NO. A-22/	***9898**	STV GESTION, SL - FORESMA, S.A., U.T.E.	59.768,82	Varios	0,00
Talleres de aprendizaje de castellano	***0700**	AYUNTAMIENTO DE FORMENTERA DEL SEGURA	4.396,89	Varios	0,00

TRANSFERENCIAS Y SUBVENCIONES CONCEDIDAS

CARACTERÍSTICAS	NIF DEL PERCEPTOR	DENOMINACIÓN DEL PERCEPTOR	IMPORTE	FINALIDAD	REINTEGROS
1er Encuentro Intercultural Hondón de los Frailes	***0780**	AYUNTAMIENTO DE HONDON DE LOS FRAILES	2.682,57	Varios	0,00
SALUBRIDAD PUBLICA Y BIENESTAR ANIMAL -LINEA SUB.2 - TRATAMIENTO CONTROL DE DIPTEROS AYTO.	***0360**	AYUNTAMIENTO DE BENILLUP	1.573,00	Varios	0,00
SUBVENCIÓN AL AYUNTAMIENTO DE VILLENA PARA POBREZA ENERGÉTICA.	***1400**	AYUNTAMIENTO DE VILLENA	20.781,05	Varios	0,00
Conservación y mejora de senderos homologados en municipios de la provincia de Alicante (anualidad 2022)	***0420**	AYUNTAMIENTO DE BENITACHELL	5.723,48	Varios	0,00
SALUBRIDAD PUBLICA Y BIENESTAR ANIMAL -LINEA SUB.2 - TRATAMIENTO CONTROL DE DIPTEROS AYTO.	***1050**	AYUNTAMIENTO DE PINOSO	3.267,00	Varios	0,00
SALUBRIDAD PUBLICA Y BIENESTAR ANIMAL -LINEA SUB.2 - TRATAMIENTO CONTROL DE DIPTEROS AYTO. SAN	***1200**	AYUNTAMIENTO DE SAN MIGUEL DE SALINAS	4.598,00	Varios	0,00
SALUBRIDAD PUBLICA Y BIENESTAR ANIMAL -LINEA SUB.2 - TRATAMIENTO CONTROL DE DIPTEROS AYTO.	***0330**	AYUNTAMIENTO DE BENIFATO	1.452,00	Varios	0,00
Prestación I. 100% Concesión Subvención para la redacción y presentación de proyectos europeos, anualidad 2022 .	***0930**	AYUNTAMIENTO DE NOVELDA	3.630,00	Varios	0,00
100% subvención 1.- Redacción de los Planes. CONV. SUBV. AYTOS. REDACCIÓN PLANES/PROYECTOS	***0130**	AYUNTAMIENTO DE ALGUEÑA	15.441,00	Varios	0,00
100% subvención 2.- Redacción de Proyectos y/o Memorias. CONV. SUBV. AYTOS. REDACCIÓN	***0060**	AYUNTAMIENTO DE ALCALALI	18.342,00	Varios	0,00

EXCMA. DIPUTACION PROVINCIAL
DE ALICANTE
C.I.F. P0300000-G

TRANSFERENCIAS Y SUBVENCIONES CONCEDIDAS

CARACTERÍSTICAS	NIF DEL PERCEPTOR	DENOMINACIÓN DEL PERCEPTOR	IMPORTE	FINALIDAD	REINTEGROS
100% subvención 1.- Redacción de los Planes. CONV. SUBV. AYTOS. REDACCIÓN PLANES/PROYECTOS	***1310**	AYUNTAMIENTO DE TORMOS	15.125,00	Varios	0,00
Música, Teatro, Teatro infantil, Danza y Circo. Convoc. Festival provincial artes escénicas	***0950**	AYUNTAMIENTO DE ONDARA	15.167,51	Varios	0,00
SUBVENCIÓN AL AYUNTAMIENTO DE ORXETA PARA SERVICIOS SOCIALES DE ATENCIÓN PRIMARIA.	***0980**	AYUNTAMIENTO DE ORXETA	689,38	Varios	0,00
Anticipo 60% socio lituano del proyecto europeo Youngdeal (decreto 4847/2022).	***7246**	PANEVEZIO MIESTO SAVIVALDYBES ADMINISTRACIJA	9.195,00	Varios	0,00
Anticipo 60% socio portugués del proyecto europeo Youngdeal. Dto 4847/2022	***1027**	MUNICIPIO DE AMARANTE	9.195,00	Varios	0,00
Anticipo 60% del socio esloveno del proyecto europeo Youngdeal (dto 4847/2022)	***6173**	PODJETNISKI INKUBATOR KOCEVJE	10.167,00	Varios	0,00
Anticipo 60% subvención del socio europeo búlgaro, proyecto europeo Youngdeal (dto 4847/2022).	***7106**	BALKANSKA AGENCIYA ZA USTOYCHIVO RAZVITIE	9.195,00	Varios	0,00
Anticipo 60% subvención socio húngaro del proyecto europeo Youngdeal. Dto 4847/2022.	***3268**	KARCAG VAROSI ONKORMANYZAT	9.195,00	Varios	0,00
Anticipo 60% subvención socio italiano proyecto Youngdeal. dto 4847/2022	***6009**	COMUNE DI CERVIA	9.195,00	Varios	0,00
COE I EDUCA, PROJECTE DE COEDUCACIO ALS CENTRE EDUCATIUS PUBLICS D'ONDARA.	***0950**	AYUNTAMIENTO DE ONDARA	3.000,00	Varios	0,00

EXCMA. DIPUTACION PROVINCIAL
DE ALICANTE
C.I.F. P0300000-G

TRANSFERENCIAS Y SUBVENCIONES CONCEDIDAS

CARACTERÍSTICAS	NIF DEL PERCEPTOR	DENOMINACIÓN DEL PERCEPTOR	IMPORTE	FINALIDAD	REINTEGROS
PAGO CERT 2 ÚLTIMA 2020.CER.241 BENEJÚZAR: Sustit.luminarias VSAP por LED con sist.telegestión punto a punto(..)	***0240**	AYUNTAMIENTO DE BENEJUZAR	26.082,47	Varios	0,00
PAGO MOD 1A OBRA+REDACC 2020CER167 SAN MIGUEL DE SALINAS Mejora de alumbrado público en la	***1200**	AYUNTAMIENTO DE SAN MIGUEL DE SALINAS	31.840,02	Varios	0,00
PAGO MOD 1A OBRA+REDACC 2020CER167 SAN MIGUEL DE SALINAS Mejora de alumbrado público en la	***1200**	AYUNTAMIENTO DE SAN MIGUEL DE SALINAS	1.398,37	Varios	0,00
36. Abono subvención PAMED 2022. 1 jueg canastas bal; 2 jueg tableros bal comple; 3 jueg postes tenis compl; 2 jueg	***0570**	AYUNTAMIENTO DE CONFRIDES	2.947,05	Varios	0,00
SUBV. A AYUNTAMIENTOS PARA ACTIVIDADES EN MATERIA DE TRANSPARENCIA: ÁMBITO	***0630**	AYUNTAMIENTO DE DENIA	10.000,00	Varios	0,00
31.- Abono subv. Programa de Intervención Social con Adolescentes, en materia de prevención conductas adictivas	***8663**	ASOC. ESPERANZA Y VIDA DE TORREVIEJA	1.955,97	Varios	0,00
58.- Abono subvención Utiliza-ho bé, en materia de prevención conductas adictivas 2022	***9897**	ASOCIACION GITANA ILICITANA DE CARRUS	444,03	Varios	0,00
63.-Abono sub Proyecto "Somos jóvenes libres. en materia de prevención de conductas adictivas" 2022	***4727**	FUNDACION LA SALLE ACOGE	1.595,98	Varios	0,00
33.- Abono subvencionn CEIP Rafael Altamira por la prevención, en materia de prevención de conductas adictivas, 2022	***5439**	APA Y AMIGOS DEL COLEGIO PUBLICO RAFAEL ALTAMIRA DE CALLOSA DE SEGURA	516,00	Varios	0,00
22.RIH.024. SUBV. 100% AYTO. SANET Y NEGRALS "REPARACIONES INFR. HIDRÁULICAS EJECUTADAS DESDE	***1170**	AYUNTAMIENTO DE SANET Y NEGRALS	8.600,98	Varios	0,00

TRANSFERENCIAS Y SUBVENCIONES CONCEDIDAS

CARACTERÍSTICAS	NIF DEL PERCEPTOR	DENOMINACIÓN DEL PERCEPTOR	IMPORTE	FINALIDAD	REINTEGROS
Mobiliario e instrumento musical para Casa de la Cultura	***0400**	AYUNTAMIENTO DE BENIMELI	7.000,00	Varios	0,00
Equipo audiovisual para Salón de Actos y Biblioteca de la Casa de la Cultura	***0510**	AYUNTAMIENTO DE CAMPO DE MIRRA	6.992,00	Varios	0,00
GRANJA DE ROCAMORA: Adq. de luminarias solares para camno Granja-Catral y del camino rural la	***0740**	AYUNTAMIENTO DE GRANJA DE ROCAMORA	26.541,35	Varios	0,00
Equipo de oficina para agencia de la Lectura	***1150**	AYUNTAMIENTO DE SAGRA	4.890,00	Varios	0,00
125. Ordenadores, monitor y destructora de documentos	***7513**	ASOCIACIÓN ADIBI. ASOCIACIÓN DE DISCAPACITADOS Y ENFERMEDADES RARAS DE IBI	1.500,00	Varios	0,00
136. Ordenador	***7014**	ASOC DE FAMILIARES DE ENFERMOS DE ALZHEIMER Y OTRAS DEMENCIAS "RECUERDAME ALBATERA"	749,90	Varios	0,00
AMPLIACIÓN DE CRÉDITO CONV. SUBV. A ENT. S/F LUCRO PARA IGUALDAD DE OPORTUNIDADES Y	***3796**	ADIS ASOC DE PERSONAS CON DIVERSIDAD FUNCIONAL	2.069,29	Varios	0,00
22.RIH.005. SUBV. 80% AYTO. BENIARBEIG "CAMBIO BOMBA IMPULSIÓN EN DEPÓSITO AGUA	***0260**	AYUNTAMIENTO DE BENIARBEIG	7.890,43	Varios	0,00
SUBVENCIÓN AL AYUNTAMIENTO DE BENITACHELL PARA SERVICIOS SOCIALES DE ATENCIÓN PRIMARIA.	***0420**	AYUNTAMIENTO DE BENITACHELL	71.238,50	Varios	0,00
76.Prevención indicada en drogodependencias y otras conductas adictivas.	***1060**	AYUNTAMIENTO DE PLANES	1.341,52	Varios	0,00

EXCMA. DIPUTACION PROVINCIAL
DE ALICANTE
C.I.F. P0300000-G

TRANSFERENCIAS Y SUBVENCIONES CONCEDIDAS

CARACTERÍSTICAS	NIF DEL PERCEPTOR	DENOMINACIÓN DEL PERCEPTOR	IMPORTE	FINALIDAD	REINTEGROS
PAGO CERT.4, 5, 6 Y 7 ÚLT.DE 2020.PLA.189 MILLENA (Obras de ampliación en el cementerio)	***0860**	AYUNTAMIENTO DE MILLENA	841,08	Varios	0,00
PAGO CERT.4, 5, 6 Y 7 ÚLT.DE 2020.PLA.189 MILLENA (Obras de ampliación en el cementerio)	***0860**	AYUNTAMIENTO DE MILLENA	9.194,10	Varios	0,00
21.DOS.012.SUB.100% AYTO.BENIGEMBLA"IMPLANTACIÓN RED FIJA TELELECTURA CONSUMO	***0290**	AYUNTAMIENTO DE BENIGEMBLA	48.370,09	Varios	0,00
CONV. SUBV. A ENTIDADES S/F LUCRO PARA LA IGUALDAD DE OPORTUNIDADES Y LA PREVENCIÓN	***7772**	ASOC. AMAS CASA CONSUMIDORES Y USUARIOS GORGA	904,25	Varios	0,00
TIKTOK IN LOVE EN DOLORES, 2022 (49)	***0640**	AYUNTAMIENTO DE DOLORES	1.800,00	Varios	0,00
22.RIH.017. SUBV. 100% AYTO. LORCHA "REPARACIONES MUNICIPALES SIMPLES DE	***0840**	AYUNTAMIENTO DE LORCHA	24.785,24	Varios	0,00
SUBVENCIÓN AL AYTO. DE L'ALFÀS DEL PI PARA PRESTACIONES SOCIALES POR COVID.	***0110**	AYUNTAMIENTO DE L'ALFAS DEL PI	95.512,68	Varios	0,00
SUBVENCIÓN AL AYTO. DE L'ALFÀS DEL PI PARA POBREZA ENERGÉTICA Y ACOGIDA A REFUGIADOS	***0110**	AYUNTAMIENTO DE L'ALFAS DEL PI	46.840,32	Varios	0,00
SUBVENCIÓN AL AYTO. DE ALMORADÍ PARA PRESTACIONES SOCIALES POR COVID-19.	***0150**	AYUNTAMIENTO DE ALMORADI	56.514,70	Varios	0,00
SUBVENCIÓN AL AYTO. DE ALMORADÍ PARA POBREZA ENERGETICA Y ACOGIMIENTO DE REFUGIADOS	***0150**	AYUNTAMIENTO DE ALMORADI	84.306,19	Varios	0,00

EXCMA. DIPUTACION PROVINCIAL
DE ALICANTE
C.I.F. P0300000-G

TRANSFERENCIAS Y SUBVENCIONES CONCEDIDAS

CARACTERÍSTICAS	NIF DEL PERCEPTOR	DENOMINACIÓN DEL PERCEPTOR	IMPORTE	FINALIDAD	REINTEGROS
SUBVENCIÓN AL INSTITUTO MUNICIPAL DE SERVICIOS SOCIALES DE ELDA PARA PRESTACIONES	***0660**	INSTITUTO MUNICIPAL SERVICIOS SOCIALES ELDA	67.406,50	Varios	0,00
Subvención nominativa a la Federación APAS Provincia de Alicante Escuela y Familia para organización de actividades,	***3329**	FEDERACION DE ASOCIACIONES DE PADRES DE ALUMNOS DE LA PROVINCIA DE ALICANTE "ESCUELA Y FAMILIA"	15.000,00	Varios	0,00
RESTAURACIÓN JESÚS EN SAMARIA	***4362**	HERMANDAD SACRAMENTAL DE JESÚS EN SAMARIA SANTA ORACIÓN EN EL HUERTO Y SANTÍSIMA VIRGEN DE LA PAZ	3.773,39	Varios	0,00
100% subvención 1.- Redacción de los Planes. CONV. SUBV. AYTOS. REDACCIÓN PLANES/PROYECTOS	***0930**	AYUNTAMIENTO DE NOVELDA	17.787,00	Varios	0,00
100% subvención 1.- Redacción de los Planes. CONV. SUBV. AYTOS. REDACCIÓN PLANES/PROYECTOS	***0360**	AYUNTAMIENTO DE BENILLUP	14.999,99	Varios	0,00
ENCUENTRO DE JOVENES EL CEREZO (4)	***1898**	ASOCIACION EL CEREZO DE VILLENA	2.153,94	Varios	0,00
Obligación subv.Redacción pliegos e informes-valoración ofertas contratación Servicio limpieza de edificios Ayto.Aigües	***0040**	AYUNTAMIENTO DE AIGÜES	4.000,00	Varios	0,00
Obligación subv.Redacción proyecto de apertura de bar municipal con terraza en el local social Ayto.Benifato	***0330**	AYUNTAMIENTO DE BENIFATO	4.000,00	Varios	0,00
Obligación subv.Redacción pliegos expte servicio aparcamiento y ascensor Ayto.Castell de Guadalest	***0750**	AYUNTAMIENTO DE EL CASTELL DE GUADALEST	4.000,00	Varios	0,00
Oblig.subv.Actualización licencia actividad aloj.turístico rural y declaración zona acampada autorizada Ayto.Salinas	***1160**	AYUNTAMIENTO DE SALINAS	4.000,00	Varios	0,00

EXCMA. DIPUTACION PROVINCIAL
DE ALICANTE
C.I.F. P0300000-G

TRANSFERENCIAS Y SUBVENCIONES CONCEDIDAS

CARACTERÍSTICAS	NIF DEL PERCEPTOR	DENOMINACIÓN DEL PERCEPTOR	IMPORTE	FINALIDAD	REINTEGROS
Obligación subv.Redacción documentos técnicos actividades instalaciones solares fotovoltaicas Ayto.Millena	***0860**	AYUNTAMIENTO DE MILLENA	4.000,00	Varios	0,00
Obligación subv.Redacción documentos técnicos puesta en fucnionamiento Centro Social y Centro Cívico Ayto.San Isidro	***0000**	AYUNTAMIENTO DE SAN ISIDRO	4.000,00	Varios	0,00
Obligación subv.Redacción documentos técnicos instalaciones solares fotovoltaicas Casa Consistorial	***0370**	AYUNTAMIENTO DE BENIMANTELL	726,00	Varios	0,00
100% subvención 1.- Redacción de los Planes. CONV. SUBV. AYTOS. REDACCIÓN PLANES/PROYECTOS	***0770**	AYUNTAMIENTO DE EL FONDÓ DE LES NEUS	15.198,99	Varios	0,00
Teatro y Teatro infantil. Convoc. Festival provincial artes escénicas	***0450**	AYUNTAMIENTO DE BOLULLA	5.561,50	Varios	0,00
"III Premis Cavall de Laguar Relats i Poesia en Valencià". Convoc. Fomento del valenciano	***1370**	AYUNTAMIENTO DE LA VALL DE LAGUAR	1.328,73	Varios	0,00
Publicación Turista un millón. Convoc. Musicales y escénicas L3	***0140**	AYUNTAMIENTO DE ALICANTE	3.000,00	Varios	0,00
Cine en la plaza. Convoc. Musicales y escénicas L1	***0240**	AYUNTAMIENTO DE BENEJUZAR	3.993,00	Varios	0,00
Redacción y maquetación del Libro Prestigio Fiestas y Romeria del Pilar. Convoc. Musicales y escénicas L3	***0240**	AYUNTAMIENTO DE BENEJUZAR	3.000,00	Varios	0,00
Representacion teatral infantil. Convoc. Musicales y escénicas L2	***0280**	AYUNTAMIENTO DE BENIARRES	2.000,00	Varios	0,00

EXCMA. DIPUTACION PROVINCIAL
DE ALICANTE
C.I.F. P0300000-G

TRANSFERENCIAS Y SUBVENCIONES CONCEDIDAS

CARACTERÍSTICAS	NIF DEL PERCEPTOR	DENOMINACIÓN DEL PERCEPTOR	IMPORTE	FINALIDAD	REINTEGROS
Diseño, maquetac.,edición e impres.del libro "La hermandad del Rosario de la Aurora de Formentera del Segura"	***0700**	AYUNTAMIENTO DE FORMENTERA DEL SEGURA	3.000,00	Varios	0,00
Publicación Rebate desde la Alquería al afluente poblacional de Pilar Horadada (500 años invas.campo Rabat 1522-2022)	***1420**	AYUNTAMIENTO DE PILAR DE LA HORADADA	3.000,00	Varios	0,00
I Feria del libro San Fulgencio. Convoc. Musicales y escénicas L1	***1180**	AYUNTAMIENTO DE SAN FULGENCIO	4.000,00	Varios	0,00
Representación teatral infantil. Convoc. Musicales y escénicas L2	***1180**	AYUNTAMIENTO DE SAN FULGENCIO	1.996,50	Varios	0,00
Teatro animación infantil verano 2022. Convoc. Musicales y escénicas L2	***1290**	AYUNTAMIENTO DE TIBI	1.210,00	Varios	0,00
CURSO DE INGLES DE NIVEL MEDIO PARA MUJERES (98)	***0000**	AYUNTAMIENTO DE SAN ISIDRO	2.500,00	Varios	0,00
Actuación de orquesta verano 2022. Convoc. Musicales y escénicas L1	***1170**	AYUNTAMIENTO DE SANET Y NEGRALS	3.000,00	Varios	0,00
TALLER DE SALUD 2022 (27)	***0350**	AYUNTAMIENTO DE BENILLOBA	1.774,15	Varios	0,00
ESPACIO MUJERES CUIDADORAS (55)	***0650**	AYUNTAMIENTO DE ELCHE	1.421,62	Varios	0,00
Subvención nominativa a la UNED de Elche para la creación de coro y orquesta de cámara.	***6800**	CONSORCIO UNIVERSITARIO CENTRO ASOCIADO UNED DE ELCHE	49.355,74	Varios	0,00

EXCMA. DIPUTACION PROVINCIAL DE ALICANTE
C.I.F. P0300000-G

TRANSFERENCIAS Y SUBVENCIONES CONCEDIDAS

CARACTERÍSTICAS	NIF DEL PERCEPTOR	DENOMINACIÓN DEL PERCEPTOR	IMPORTE	FINALIDAD	REINTEGROS
Realización catálogo fondos museo del calzado. Convocatoria de Museos y colecciones museográficas permanentes	***7532**	FUNDACION CULTURAL PRIVADA DE SERVICIO MUSEO DEL CALZADO	8.107,55	Varios	0,00
PAGO CERT.1 A 4 ÚLT.DE 2020.CER.073 BIGASTRO (Asfaltado y mej.accesib.casco urbano - C/Murillo,	***0440**	AYUNTAMIENTO DE BIGASTRO	95.959,99	Varios	0,00
INSTALACIÓN DE VALLADO PERIMETRAL Y PARCELACIÓN, ADQUISICIÓN DE EQUIPAMIENTO:	***0470**	AYUNTAMIENTO DE CALP	6.789,21	Varios	0,00
13. Ordenador, proyector y pantalla	***7891**	ASOC DE DISMINUIDOS PSIQUICOS DE SANTA POLA	1.281,24	Varios	0,00
75. Monitores	***9979**	ASOCIACIÓN DE FAMILIARES Y PERSONAS CON ENFERMEDAD MENTAL GRAVE DE LA PROVINCIA DE ALICANTE "ASFEME"	1.482,30	Varios	0,00
89. Camilla hidráulica	***0578**	ASOC PARALITICOS CEREBRALES DE ALICANTE	1.380,00	Varios	0,00
APORTACIÓN AL CONSORCIO DE BOMBEROS 2022: 6º BIMESTRE	***0000**	CONSORCIO PROV. SERV. PREV. Y EXTINC. INCENDIOS Y SALV. ALIC	5.543.166,24	Varios	0,00
2022.4.LUM.51, SUBV. CONCED. AYTO. DE BENILLUP PARA "Adq.luminarias y elementos para mejora seg. vial en Camí	***0360**	AYUNTAMIENTO DE BENILLUP	13.000,00	Varios	0,00
2022.4.LUM.02 Sub. concedida al E.A.T.I.M. Llosa de Camacho para "Adquisición luminarias y elementos de	***0060**	ENTIDAD LOCAL MENOR LA LLOSA DE CAMACHO	12.998,43	Varios	0,00
2022.4.LUM.19 Sub. concedida al Ayto. de TORREMANZANAS para "Adquisición de luminarias solares para caminos	***1320**	AYUNTAMIENTO DE LA TORRE DE LES MAÇANES	10.984,38	Varios	0,00

EXCMA. DIPUTACION PROVINCIAL
DE ALICANTE
C.I.F. P0300000-G

TRANSFERENCIAS Y SUBVENCIONES CONCEDIDAS

CARACTERÍSTICAS	NIF DEL PERCEPTOR	DENOMINACIÓN DEL PERCEPTOR	IMPORTE	FINALIDAD	REINTEGROS
54. MUSICOTERAPIA-COMPARTIENDO EXPERIENCIAS	***3005**	FUNDACIO DE LA COMUNITAT VALENCIANA RESIDENCIA NOSTRA SENYORA DE SOLEDAT D'ONDARA	1.278,51	Varios	0,00
Equipo de climatización para Casa de la Cultura	***1270**	AYUNTAMIENTO DE TARBENA	7.000,00	Varios	0,00
2022.4.DESB.109, 110 y 111 Subv. concedida al Ayto de Llíber: Reparaciones en el camí Avellà, en Llíber,	***0850**	AYUNTAMIENTO DE LLIBER	7.500,00	Varios	0,00
2022.4.DESB.109, 110 y 111 Subv. concedida al Ayto de Llíber: Reparaciones en el camí Avellà, en Llíber,	***0850**	AYUNTAMIENTO DE LLIBER	2.500,00	Varios	0,00
2022.4.DESB.109, 110 y 111 Subv. concedida al Ayto de Llíber: Reparaciones en el camí Avellà, en Llíber,	***0850**	AYUNTAMIENTO DE LLIBER	1.943,26	Varios	0,00
SALUBRIDAD PUBLICA Y BIENESTAR ANIMAL -LINEA SUB.2 - TRATAMIENTO CONTROL DE DIPTEROS AYTO.	***0910**	AYUNTAMIENTO DE MURLA	1.791,88	Varios	0,00
2022.4.DESB.90 Sub. concedida al Ayto. de DAYA VIEJA para "Reparación y conservación del camino municipal El	***0620**	AYUNTAMIENTO DE DAYA VIEJA	7.500,00	Varios	0,00
SUBVENCIÓN A LA ASOCIACIÓN PRO DEFICIENTES PSÍQUICOS DE ALICANTE (APSA) PARA PROYECTO	***0490**	ASOCIACION APSA	35.000,00	Varios	0,00
37. Ordenadores	***5583**	ASOCIACIÓN ADIPSI	1.500,00	Varios	0,00
SALUBRIDAD PUBLICA Y BIENESTAR ANIMAL -LINEA SUB.2 - TRATAMIENTO CONTROL DE DIPTEROS AYTO. LLOSA	***0060**	ENTIDAD LOCAL MENOR LA LLOSA DE CAMACHO	2.995,95	Varios	0,00

EXCMA. DIPUTACION PROVINCIAL DE ALICANTE
C.I.F. P0300000-G

TRANSFERENCIAS Y SUBVENCIONES CONCEDIDAS

CARACTERÍSTICAS	NIF DEL PERCEPTOR	DENOMINACIÓN DEL PERCEPTOR	IMPORTE	FINALIDAD	REINTEGROS
SALUBRIDAD PUBLICA Y BIENESTAR ANIMAL -LINEA SUB.2 - TRATAMIENTO CONTROL DE DIPTEROS AYTO.	***0590**	AYUNTAMIENTO DE CREVILLENT	8.568,64	Varios	0,00
SERVICIO ASESORAMIENTO JURIDICO PARA LA MUJER (84)	***1020**	AYUNTAMIENTO DE PEGO	2.914,52	Varios	0,00
CREIXER SENSE LIMITS. PROGRAMA DE COEDUCACIO AFECTIVA I SEXUAL (80)	***0970**	AYUNTAMIENTO DE ORBA	2.524,50	Varios	0,00
CURSO DE FORMACIÓN PERMANENTE MONITOR/A DE COMEDOR ESCOLAR (13)	***0150**	AYUNTAMIENTO DE ALMORADI	1.565,00	Varios	0,00
EMPODERAMIENTO PARA LA MUJER DEL SIGLO XXI (41)	***0530**	AYUNTAMIENTO DE CASTALLA	3.000,00	Varios	0,00
AGOST POR LA IGUALDAD Y LA PREVENCION DE LA VIOLENCIA DE GENERO 2022 (2)	***0020**	AYUNTAMIENTO DE AGOST	3.000,00	Varios	0,00
GRUPO DE CRECIMIENTO PERSONAL: COMUNICACION, HABILIDADES SOCIALES Y AUTOESTIMA (18)	***0230**	AYUNTAMIENTO DE BENEIXAMA	2.700,00	Varios	0,00
Obligación +Cerca Gasto corriente Ayuntamiento de Pedreguer (119.499,78 €)	***1010**	AYUNTAMIENTO DE PEDREGUER	58.561,72	Varios	0,00
Obligación +Cerca Gasto corriente Ayuntamiento de Pedreguer (119.499,78 €)	***1010**	AYUNTAMIENTO DE PEDREGUER	60.938,06	Varios	0,00
Obligación subv. Redacción proyectos de apertura "Casa de la Juventud" y "Consultorio médico" Ayto. Daya Vieja	***0620**	AYUNTAMIENTO DE DAYA VIEJA	4.000,00	Varios	0,00

TRANSFERENCIAS Y SUBVENCIONES CONCEDIDAS

CARACTERÍSTICAS	NIF DEL PERCEPTOR	DENOMINACIÓN DEL PERCEPTOR	IMPORTE	FINALIDAD	REINTEGROS
Obligación +Cerca Gasto corriente Ayuntamiento de Benejúzar (19.817,00 €)	***0240**	AYUNTAMIENTO DE BENEJUZAR	19.817,00	Varios	0,00
Obligación +Cerca Linea 3421 Gasto corriente Ayuntamiento de Penaguila (19.514,68 €)	***1030**	AYUNTAMIENTO DE PENAGUILA	19.514,68	Varios	0,00
AMPLIACIÓN DE CRÉDITO CONV. SUBV. A ENT. S/F LUCRO PARA IGUALDAD DE OPORTUNIDADES Y	***0975**	FUNDACIO RESIDENCIA NTRA. SRA. DEL CARME DE PEDREGUER	1.352,34	Varios	0,00
Obligación +Cerca Linea 3331 y 9331 Gasto corriente Ayuntamiento de Lorcha (26.081,88 €)	***0840**	AYUNTAMIENTO DE LORCHA	21.110,43	Varios	0,00
Obligación +Cerca Linea 3331 y 9331 Gasto corriente Ayuntamiento de Lorcha (26.081,88 €)	***0840**	AYUNTAMIENTO DE LORCHA	4.971,45	Varios	0,00
Obligación +Cerca Linea 1711, 3421 y 9331 Gasto corriente Ayuntamiento de Agres (40.934,28 €)	***0030**	AYUNTAMIENTO DE AGRES	7.186,03	Varios	0,00
Obligación +Cerca Linea 1711, 3421 y 9331 Gasto corriente Ayuntamiento de Agres (40.934,28 €)	***0030**	AYUNTAMIENTO DE AGRES	23.661,87	Varios	0,00
Obligación +Cerca Linea 1711, 3421 y 9331 Gasto corriente Ayuntamiento de Agres (40.934,28 €)	***0030**	AYUNTAMIENTO DE AGRES	10.086,38	Varios	0,00
CAMPAÑA MYT 2022. 2º PERIODO. ACTUACIÓN "BIG BAND LOS GAVILANES MÚSICA DE AYER, HOY Y	***7532**	SOCIEDAD MUSICAL LOS GAVILANES	2.000,00	Varios	0,00
TALLER DE SENSIBILIZACION SOBRE LOS ESTEREOTIPOS Y ROLES DE GENERO (36)	***0480**	AYUNTAMIENTO DE CALLOSA D'EN SARRIA	2.757,37	Varios	0,00

EXCMA. DIPUTACION PROVINCIAL
DE ALICANTE
C.I.F. P0300000-G

TRANSFERENCIAS Y SUBVENCIONES CONCEDIDAS

CARACTERÍSTICAS	NIF DEL PERCEPTOR	DENOMINACIÓN DEL PERCEPTOR	IMPORTE	FINALIDAD	REINTEGROS
20.- Campo España Duatlón Súpersprint Clubes R/P y Súpersprint clubes 2x2, marzo 22. PAEVEI 2022	***7800**	FEDERACION ESPAÑOLA DE TRIATLON	30.000,00	Varios	0,00
Obligación +Cerca Linea 1711, 3121, 3231 y 3321 Gasto corriente Ayuntamiento de Lorcha (61.068,22 €)	***0840**	AYUNTAMIENTO DE LORCHA	41.770,52	Varios	0,00
Obligación +Cerca Linea 1711, 3121, 3231 y 3321 Gasto corriente Ayuntamiento de Lorcha (61.068,22 €)	***0840**	AYUNTAMIENTO DE LORCHA	6.537,97	Varios	0,00
Obligación +Cerca Linea 1711, 3121, 3231 y 3321 Gasto corriente Ayuntamiento de Lorcha (61.068,22 €)	***0840**	AYUNTAMIENTO DE LORCHA	10.701,68	Varios	0,00
Obligación +Cerca Linea 1711, 3121, 3231 y 3321 Gasto corriente Ayuntamiento de Lorcha (61.068,22 €)	***0840**	AYUNTAMIENTO DE LORCHA	2.058,05	Varios	0,00
Obligación subv. Redacción documentos técnicos, proyectos comunicación actividades Ayto.Sanet y Negrals	***1170**	AYUNTAMIENTO DE SANET Y NEGRALS	3.999,05	Varios	0,00
Publicación libro "El naixement del Monover Modern. Repoblació i establiments després de l'expulsió dels	***0890**	AYUNTAMIENTO DE MONOVAR	3.000,00	Varios	0,00
JUGANDO A LA CORRESPONSABILIDAD (110)	***1330**	AYUNTAMIENTO DE TORREVIEJA	2.207,47	Varios	0,00
22.RIH.018. SUBV. 100% AYTO. PARCENT"REPARACIONES INFR.HIDRÁULICAS DIFERENTES	***1000**	AYUNTAMIENTO DE PARCENT	1.187,20	Varios	0,00
36-2 Curso de Natación, julio 2022	***0380**	AYUNTAMIENTO DE BENIMARFULL	768,15	Varios	0,00

TRANSFERENCIAS Y SUBVENCIONES CONCEDIDAS

CARACTERÍSTICAS	NIF DEL PERCEPTOR	DENOMINACIÓN DEL PERCEPTOR	IMPORTE	FINALIDAD	REINTEGROS
40 Torneo de Futbito, junio de 2022	***0060**	ENTIDAD LOCAL MENOR LA LLOSA DE CAMACHO	291,24	Varios	0,00
57 Setmana Deportiv de la Pilota, julio y agosto 2022	***0010**	AYUNTAMIENTO DE L'ATZUBIA	132,13	Varios	0,00
19.- Liga EBA masculina, temporada 2021 - 2022	***6820**	CLUB DE BALONCESTO ILICITANO	4.939,50	Varios	0,00
19.- Liga Primera Nacional femenina, temporada 2021 - 2022	***6820**	CLUB DE BALONCESTO ILICITANO	7.327,72	Varios	0,00
ASOCIACIÓN CULTURAL ORQUESTA CIUDAD DE ORIHUELA EN SAN MIGUEL DE SALINAS-82.	***1200**	AYUNTAMIENTO DE SAN MIGUEL DE SALINAS	4.500,00	Varios	0,00
CORAL DE JUVENTUTS MUSICALS DEL COMTAT EN PLANES-22_L4. CONV. ORQUESTAS Y ENSEMBLES 2022	***1060**	AYUNTAMIENTO DE PLANES	500,00	Varios	0,00
ORQUESTA SINFÓNICA DE VILLENA EN SANTA POLA-85_L1. CONV. ORQUESTAS Y ENSEMBLES 2022.	***1210**	AYUNTAMIENTO DE SANTA POLA	4.500,00	Varios	0,00
ENSEMBLE DE LA UNIÓN MUSICAL AURORA DE SELLA EN SELLA-87_L1. CONV. ORQUESTAS Y ENSEMBLES	***1240**	AYUNTAMIENTO DE SELLA	3.600,00	Varios	0,00
ORQUESTA DE PLECTRO I PUA RONDALLA DE SELLA EN SELLA-12_L2. CONV. ORQUESTAS Y ENSEMBLES	***1240**	AYUNTAMIENTO DE SELLA	600,00	Varios	0,00
COLLA DOLÇAINA I TABAL EL NUVOLET EN SELLA-40_L3. CONV. ORQUESTAS Y ENSEMBLES 2022.	***1240**	AYUNTAMIENTO DE SELLA	800,00	Varios	0,00

EXCMA. DIPUTACION PROVINCIAL
DE ALICANTE
C.I.F. P0300000-G

TRANSFERENCIAS Y SUBVENCIONES CONCEDIDAS

CARACTERÍSTICAS	NIF DEL PERCEPTOR	DENOMINACIÓN DEL PERCEPTOR	IMPORTE	FINALIDAD	REINTEGROS
CAMPAÑA MYT 2022. 2º PERIODO. ACTUACIÓN "MARI POMPAS" EN PINOSO-170	***0611**	LAGO GOMEZ, JOSE LUIS	1.056,00	Varios	0,00
Equipo de climatización y mobiliario para Centro Cultura	***0010**	AYUNTAMIENTO DE L'ATZUBIA	7.000,00	Varios	0,00
2022.4.LUM.06 Sub. concedida al Ayto. de Vall de Laguar para "Instalación doce luminarias solares en Camí Pla Puchol"	***1370**	AYUNTAMIENTO DE LA VALL DE LAGUAR	12.999,76	Varios	0,00
2022.4.CNP.68 SUBV. AYTO. DE SALINAS PARA "Pavimentación de camino la Comercial mediante doble	***1160**	AYUNTAMIENTO DE SALINAS	50.661,72	Varios	0,00
2022.4.LUM.67 Sub. concedida al Ayto. de DAYA VIEJA para "Adquisición de luminarias solares en Camino El Marco"	***0620**	AYUNTAMIENTO DE DAYA VIEJA	12.999,95	Varios	0,00
PAGO CERT.1 ÚLT.DE 2020.CER.026 BANYERES DE MARIOLA (Reparación áreas recreativas fuentes municipales)	***0210**	AYUNTAMIENTO DE BANYERES DE MARIOLA	48.278,21	Varios	0,00
PAGO CERT.1 FINAL DE 2020.CER.178 TÁRBENA (Reparación de Camino de Binarreal)	***1270**	AYUNTAMIENTO DE TARBENA	107.683,95	Varios	0,00
PAGO CERT.5 DE 2018.SON.124 ORIHUELA (Reurbanización C/Espeñetas en el caso urbano de Orihuela)	***0990**	AYUNTAMIENTO DE ORIHUELA	29.555,96	Varios	0,00
SUBVENCIÓN AYTO. DE AIGÜES MUNICIPIO DE MENOS 4.000 HAB. LÍNEA 2 - CATEGORÍA 2 -	***0040**	AYUNTAMIENTO DE AIGÜES	4.560,84	Varios	0,00
SUBVENCIÓN AYUNTAMIENTO DE ADSUBIA. MUNICIPIOS MENOS 4.000 HAB. LÍNEA 2 - CATEGORÍA 1 -	***0010**	AYUNTAMIENTO DE L'ATZUBIA	3.011,97	Varios	0,00

TRANSFERENCIAS Y SUBVENCIONES CONCEDIDAS

CARACTERÍSTICAS	NIF DEL PERCEPTOR	DENOMINACIÓN DEL PERCEPTOR	IMPORTE	FINALIDAD	REINTEGROS
74. Espaldera y equipo de aire acondicionado	***3726**	ASOC LUDAI	590,82	Varios	0,00
Representación teatral escolar en valenciano. Convoc Fomento del valenciano	***0340**	AYUNTAMIENTO DE BENIJOFAR	1.815,00	Varios	0,00
Representación teatral activa y participativa en valenciano. Convoc Fomento del valenciano	***0640**	AYUNTAMIENTO DE DOLORES	1.500,40	Varios	0,00
18. TALLER DE SALUD	***1239**	ASOCIACION SAN JOAQUIN 3ª EDAD DE BENILLOBA	1.393,88	Varios	0,00
23- TALLER DE ARTE Y RELAJACIÓN - GRUPO PSICOEDUCATIVO PARA FAMILIARES DE PERSONAS CON TMG	***3703**	AMADEM. ORGANIZACION NO GUBERNAMENTAL POR LA SALUD MENTAL MARINA ALTA	1.847,28	Varios	0,00
113- TALLER DE MEMORIA	***7896**	ASOC DE FIBROMIALGIA DE VILLENA Y COMARCA	1.266,76	Varios	0,00
CONV. SUBV. A ENTIDADES S/F LUCRO PARA LA IGUALDAD DE OPORTUNIDADES Y LA PREVENCIÓN	***7763**	ASOCIACION DE PADRES DE AUTISTAS DE LA COMUNIDAD VALENCIANA	1.531,58	Varios	0,00
CAMPAÑA MYT 2022. 2º PERIODO. ACTUACIÓN "BIG BAND "LOS GAVILANES" MÚSICA DE AYER, HOY Y	***7532**	SOCIEDAD MUSICAL LOS GAVILANES	2.000,00	Varios	0,00
CONCESIÓN DE UNA BECA DE FORMACIÓN EN PSICOLOGÍA EN LA UME DEL CENTRO DR. ESQUERDO.	***8102**	CLIMENT VALERO, LORENA	800,00	Varios	0,00
ADJUDICACION BECA EN FORMACIÓN EN TRABAJO SOCIAL DURANTE. NOVIEMBRE	***7710**	PEREZ LOSADA, MAR	800,00	Varios	0,00

EXCMA. DIPUTACION PROVINCIAL
DE ALICANTE
C.I.F. P0300000-G

TRANSFERENCIAS Y SUBVENCIONES CONCEDIDAS

CARACTERÍSTICAS	NIF DEL PERCEPTOR	DENOMINACIÓN DEL PERCEPTOR	IMPORTE	FINALIDAD	REINTEGROS
Abono beca de formación en técnicas de archivo y gestión documental, mes de noviembre, según convocatoria	***2762**	DIAZ EXPOSITO, YERAY JOSE	800,00	Varios	0,00
Abono beca de formación en técnicas de archivo y gestión documental, mes de noviembre, según convocatoria	***6427**	BAEZA MURCIA, FRANCISCO IVAN	800,00	Varios	0,00
Abono beca de formación en técnicas de archivo y gestión documental, mes de noviembre, según convocatoria	***8776**	MATEO CANDELAS, ANDREA	800,00	Varios	0,00
BECA MUSEOGRAFIA 2022 ALICIA Mª LAUDE PEREZ	***9557**	LAUDE PEREZ, ALICIA MARIA	800,00	Varios	0,00
BECA DE FORMACIÓN EN RESTAURACIÓN DE BELLAS ARTES PRORROGA MIRIAM SANSANO	***8931**	SANSANO PALAZON, MIRIAM	800,00	Varios	0,00
Beca de formación en Gestión Cultural en el Área de Cultura, MES DE NOVIEMBRE	***3238**	BAUTISTA FERNANDEZ, AMANDA	800,00	Varios	0,00
BECA FORMACIÓN CONTROL INTERNO DE LA GESTIÓN ECONÓMICO-FINANCIERA	***7133**	BERENGUER CELMA, JOSE IGNACIO	720,09	Varios	0,00
BECA DE FORMACIÓN MUSEOGRAFIA ANNA RIPOLL BARDISA MES NOVIEMBRE	***9693**	RIPOLL BARDISA, ANNA	800,00	Varios	0,00
Prórroga beca de formación en gestión de tesorería de las EELL Noviembre 2022	***8261**	RUIZ VALERA, VICENTE	800,00	Varios	0,00
Beca de formación en gestión de tesorería de las EELL-NOVIEMBRE 2022	***8864**	NUÑEZ ALCARAZ, CLARA	800,00	Varios	0,00

EXCMA. DIPUTACION PROVINCIAL
DE ALICANTE
C.I.F. P0300000-G

TRANSFERENCIAS Y SUBVENCIONES CONCEDIDAS

CARACTERÍSTICAS	NIF DEL PERCEPTOR	DENOMINACIÓN DEL PERCEPTOR	IMPORTE	FINALIDAD	REINTEGROS
Trabajos de conservación, mantenimiento, reparación y otros trabajos técnicos en el inmueble de época medieval de la	***3261**	ESDAL, S.L.	6.993,80	Varios	0,00
3-Abono subv PACFUT 2022 -Liga Nacional de Segunda RFEF masculina, temporada 2021-2022.	***6827**	CLUB DE FUTBOL LA NUCIA	14.000,00	Varios	0,00
PAGO CERT 1 ÚLTIMA 2020.CER.169 SAN MIGUEL DE SALINAS Ampliación y reforma complejo deportivo de raqueta	***1200**	AYUNTAMIENTO DE SAN MIGUEL DE SALINAS	46.645,50	Varios	0,00
2022.4.CNP.47 SUBV. AYTO. DE BENIJOFAR PARA "Acondicionamiento del camino denominado Camino del	***0340**	AYUNTAMIENTO DE BENIJOFAR	44.618,75	Varios	0,00
20224LUM48 Sub concedida al Ayto de SENIJA para "Adquisición de 12 luminarias LED solares en el 1 tramo del	***1250**	AYUNTAMIENTO DE SENIJA	13.000,00	Varios	0,00
2022.4.CNP.22 SUBV. AYTO.DE BENILLOBA PARA "Refuerzos de pavimento en el camino Rodacanters"	***0350**	AYUNTAMIENTO DE BENILLOBA	37.153,87	Varios	0,00
2022.4.LUM.28 Sub. concedida al Ayto. de RELLEU para " Adquisición de varios elementos para la mejora de la seguridad"	***1120**	AYUNTAMIENTO DE RELLEU	17.169,90	Varios	0,00
2022.4.DESB.18 y 19 Subv. concedida al Ayto. de Algueña: Regularización y bacheo en los caminos de Casas del	***0130**	AYUNTAMIENTO DE ALGUEÑA	7.500,00	Varios	0,00
2022.4.DESB.18 y 19 Subv. concedida al Ayto. de Algueña: Regularización y bacheo en los caminos de Casas del	***0130**	AYUNTAMIENTO DE ALGUEÑA	2.000,00	Varios	0,00
2022.4.DESB.156 Subv. concedida al Ayto de Torremanzanas: Bacheo en caminos Rabosina y Colomer	***1320**	AYUNTAMIENTO DE LA TORRE DE LES MAÇANES	7.492,32	Varios	0,00

EXCMA. DIPUTACION PROVINCIAL
DE ALICANTE
C.I.F. P0300000-G

TRANSFERENCIAS Y SUBVENCIONES CONCEDIDAS

CARACTERÍSTICAS	NIF DEL PERCEPTOR	DENOMINACIÓN DEL PERCEPTOR	IMPORTE	FINALIDAD	REINTEGROS
2022.4.DESB.33 y 34 Subv. concedida al Ayto de Beneixama: Reparación simple y bacheos en varios caminos denominados	***0230**	AYUNTAMIENTO DE BENEIXAMA	7.491,00	Varios	0,00
2022.4.DESB.33 y 34 Subv. concedida al Ayto de Beneixama: Reparación simple y bacheos en varios caminos denominados	***0230**	AYUNTAMIENTO DE BENEIXAMA	2.494,80	Varios	0,00
SALUBRIDAD PUBLICA Y BIENESTAR ANIMAL -LINEA SUB.2 - TRATAMIENTO CONTROL DE DIPTEROS AYTO. SANET	***1170**	AYUNTAMIENTO DE SANET Y NEGRALS	1.258,40	Varios	0,00
TALLER PRÁCTICO DE AGRICULTURA ECOLÓGICA PARA JÓVENES	***0240**	AYUNTAMIENTO DE BENEJUZAR	2.970,00	Varios	0,00
TALLER DE INTRODUCCIÓN A LA AGRICULTURA ECOLÓGICA	***1410**	AYUNTAMIENTO DE LOS MONTESINOS	3.000,00	Varios	0,00
ACTIVIDADES FORMATIVAS: "JORNADAS DE EMPRENDIMIENTO AGRARIO" Y "SEMANA DE FOMENTO	***0700**	AYUNTAMIENTO DE FORMENTERA DEL SEGURA	3.000,00	Varios	0,00
REPARACIÓN DE LA BALSA DE RIEGO "PASQUALET"	***0290**	AYUNTAMIENTO DE BENIGEMBLA	3.000,00	Varios	0,00
DESBROCE DE MÁRGENES DEL "CAMINO DEL RAFALET"	***1270**	AYUNTAMIENTO DE TARBENA	4.000,00	Varios	0,00
ACTIVIDADES FORMATIVAS: "JORNADAS DE EMPRENDIMIENTO AGRARIO" Y "SEMANA DE FOMENTO	***0280**	AYUNTAMIENTO DE BENIARRES	3.000,00	Varios	0,00
REPARACIÓN SIMPLE Y ADECUACIÓN DEL SISTEMA DE RIEGO, ALMACENES, CASETAS Y ASEOS DEL HUERTO	***1130**	AYUNTAMIENTO DE ROJALES	2.415,17	Varios	0,00

EXCMA. DIPUTACION PROVINCIAL
DE ALICANTE
C.I.F. P0300000-G

TRANSFERENCIAS Y SUBVENCIONES CONCEDIDAS

CARACTERÍSTICAS	NIF DEL PERCEPTOR	DENOMINACIÓN DEL PERCEPTOR	IMPORTE	FINALIDAD	REINTEGROS
REPARACIÓN SIMPLE, ADECUACIÓN Y CONSERVACIÓN DE CAMINALES DEL HUERTO URBANO MUNICIPAL.	***0930**	AYUNTAMIENTO DE NOVELDA	2.994,40	Varios	0,00
TRABAJOS DE PREPARACIÓN Y ROTURACIÓN DE TERRENO EN EL HUERTO URBANO MUNICIPAL	***1410**	AYUNTAMIENTO DE LOS MONTESINOS	2.999,73	Varios	0,00
CAMPAÑA MYT 2022. 2º PERIODO. ACTUACIÓN "JUGANT AMB ELS MONSTRES VALENCIANS" EN	***3896**	ABAD CALATAYUD, LUIS	286,00	Varios	0,00
CAMPAÑA MYT 2022. 2º PERIODO. ACTUACIÓN "DRACULINA EL MUSICAL" EN LLÍBER-309	***4585**	PLEGLEZUELOS PÉREZ RUBÉN	1.713,80	Varios	0,00
JOVEN ORQUESTA SINFÓNICA DE TORREVIEJA DE LA ASOC. MUSICAL Y CULTURAL ARS AETHERIA EN	***1130**	AYUNTAMIENTO DE ROJALES	3.000,00	Varios	0,00
Obligación +Cerca Linea 3121 Gasto corriente Ayuntamiento de Aigües (14.400,00 €)	***0040**	AYUNTAMIENTO DE AIGÜES	14.400,00	Varios	0,00
Obligación +Cerca Linea 3231 Gasto corriente Ayuntamiento de Aigües (13.900,00 €)	***0040**	AYUNTAMIENTO DE AIGÜES	13.900,00	Varios	0,00
Obligación +Cerca Linea 3321 Gasto corriente Ayuntamiento de Aigües (21.000,00 €)	***0040**	AYUNTAMIENTO DE AIGÜES	21.000,00	Varios	0,00
Obligación +Cerca Linea 3421 Gasto corriente Ayuntamiento de Aigües (15.500,00 €)	***0040**	AYUNTAMIENTO DE AIGÜES	15.500,00	Varios	0,00
Obligación +Cerca Linea 9331 Gasto corriente Ayuntamiento de Aigües (50.890,00 €)	***0040**	AYUNTAMIENTO DE AIGÜES	50.890,00	Varios	0,00

TRANSFERENCIAS Y SUBVENCIONES CONCEDIDAS

CARACTERÍSTICAS	NIF DEL PERCEPTOR	DENOMINACIÓN DEL PERCEPTOR	IMPORTE	FINALIDAD	REINTEGROS
55 Diversas Actividades Deportivas, temporada 2021-2022	***0830**	AYUNTAMIENTO DE XIXONA	624,10	Varios	0,00
15 Diversas Actividades, temporada 2021/2022	***0240**	AYUNTAMIENTO DE BENEJUZAR	624,10	Varios	0,00
Oblig.subv.Redacció pryto baja tensión en local pública concurrencia BBC/ Legalización contador eléctrico	***0360**	AYUNTAMIENTO DE BENILLUP	4.000,00	Varios	0,00
Oblig.subv.doc.tec.Análisis y calificación ofertas para adjudicación contrato recogi.basuras y limpieza viaria Algorfa	***0120**	AYUNTAMIENTO DE ALGORFA	2.420,00	Varios	0,00
Obligación subvención Redacción documentos técnicos apertura edificio Vestuarios Ayto. Campo de Mirra	***0510**	AYUNTAMIENTO DE CAMPO DE MIRRA	1.452,00	Varios	0,00
Reconocimiento Obligación Ayuntamiento de Cañada (Subvención Gastos Energéticos)	***0520**	AYUNTAMIENTO DE CAÑADA	16.429,20	Varios	0,00
Reconocimiento Obligación Ayuntamiento de Pedreguer (Subvención Gastos Energéticos)	***1010**	AYUNTAMIENTO DE PEDREGUER	24.006,00	Varios	0,00
ALCOLEJA: Actuación grupo musical La Trocamba Matanusca. Actuación grupo musical Actuación grupo musical Serviso	***0080**	AYUNTAMIENTO DE ALCOLEJA	8.000,00	Varios	0,00
Obligación +Cerca Linea 3121, 3231 y 3331 Gasto corriente Ayuntamiento de Planes (64.276,15 €)	***1060**	AYUNTAMIENTO DE PLANES	7.923,90	Varios	0,00
Obligación +Cerca Linea 3121, 3231 y 3331 Gasto corriente Ayuntamiento de Planes (64.276,15 €)	***1060**	AYUNTAMIENTO DE PLANES	26.708,20	Varios	0,00

EXCMA. DIPUTACION PROVINCIAL
DE ALICANTE
C.I.F. P0300000-G

TRANSFERENCIAS Y SUBVENCIONES CONCEDIDAS

CARACTERÍSTICAS	NIF DEL PERCEPTOR	DENOMINACIÓN DEL PERCEPTOR	IMPORTE	FINALIDAD	REINTEGROS
Obligación +Cerca Linea 3121, 3231 y 3331 Gasto corriente Ayuntamiento de Planes (64.276,15 €)	***1060**	AYUNTAMIENTO DE PLANES	29.644,05	Varios	0,00
Obligación +Cerca Linea 1711 Gasto corriente Ayuntamiento de Almudaina (2.900,00 €)	***0160**	AYUNTAMIENTO DE ALMUDAINA	2.900,00	Varios	0,00
Obligación +Cerca Linea 1711, 3231 y 3421 Gasto corriente Ayuntamiento de Daya Nueva (33.700,00 €)	***0610**	AYUNTAMIENTO DE DAYA NUEVA	500,00	Varios	0,00
Obligación +Cerca Linea 1711, 3231 y 3421 Gasto corriente Ayuntamiento de Daya Nueva (33.700,00 €)	***0610**	AYUNTAMIENTO DE DAYA NUEVA	6.600,00	Varios	0,00
Obligación +Cerca Linea 1711, 3231 y 3421 Gasto corriente Ayuntamiento de Daya Nueva (33.700,00 €)	***0610**	AYUNTAMIENTO DE DAYA NUEVA	26.600,00	Varios	0,00
106.-Abono subv. EVENTO TÉCNOLOGICO, en materia de juventud, anualidad 2022.	***1070**	AYUNTAMIENTO DE POLOP	1.434,90	Varios	0,00
8.-Abono subv.Charlas de sensibilización "Campaña de prevención del consumo del tabaco en jóvenes", en conductas adictiv	***3325**	ASOCIACION COMARCAL DE AFECTADOS POR EL CANCER	1.379,33	Varios	0,00
115 Escola Municipal de Bàsquet, septiembre 2021-junio 2022	***1280**	AYUNTAMIENTO DE TEULADA	5.894,36	Varios	0,00
ENSEMBLE DE SAXOFONES DE ALICANTE DE LA ASOC. CULT. MUSICA DE HOY EN TORREMANZANAS-89_L1.	***1320**	AYUNTAMIENTO DE LA TORRE DE LES MAÇANES	2.900,00	Varios	0,00
SUBV. A AYUNTAMIENTOS PARA ACTIVIDADES EN MATERIA DE TRANSPARENCIA: ÁMBITO	***0170**	AYUNTAMIENTO DE L'ALQUERIA D'ASNAR	509,00	Varios	0,00

EXCMA. DIPUTACION PROVINCIAL
DE ALICANTE
C.I.F. P0300000-G

TRANSFERENCIAS Y SUBVENCIONES CONCEDIDAS

CARACTERÍSTICAS	NIF DEL PERCEPTOR	DENOMINACIÓN DEL PERCEPTOR	IMPORTE	FINALIDAD	REINTEGROS
SUBV. A AYUNTAMIENTOS PARA ACTIVIDADES EN MATERIA DE TRANSPARENCIA: ÁMBITO	***0170**	AYUNTAMIENTO DE L'ALQUERIA D'ASNAR	3.991,00	Varios	0,00
SUBV. A AYUNTAMIENTOS PARA ACTIVIDADES EN MATERIA DE TRANSPARENCIA: ÁMBITO	***0800**	AYUNTAMIENTO DE JACARILLA	6.261,00	Varios	0,00
SUBV. A AYUNTAMIENTOS PARA ACTIVIDADES EN MATERIA DE TRANSPARENCIA: ÁMBITO	***0890**	AYUNTAMIENTO DE MONOVAR	9.000,00	Varios	0,00
40- Unidad Colibrí de esclerosis múltiple. Departamento de Trabajo social	***2158**	ASOC COLIBRI DE ESCLEROSIS MULTIPLE DE SANTA POLA	4.953,28	Varios	0,00
44- Intervención social y apoyo psicosocial al enfermo de fibromialgia	***7896**	ASOC DE FIBROMIALGIA DE VILLENA Y COMARCA	5.371,48	Varios	0,00
103- JORNADA APRENDER CON DIABETES	***4007**	ASOC. TERRITORIAL DE DIABETICOS DE ORIHUELA Y COMARCA DE LA VEGA BAJA	1.080,89	Varios	0,00
41- Programa de rehabilitación física	***8306**	ASOC AFECTADOS FIBROMIALGIA Y ENFERMEDADES REUMATICAS	1.866,25	Varios	0,00
105- Intervención psicosocial a menores/jóvenes y asesoramiento para la mejora de la intervención del equipo	***3098**	ASOCIACION HOGARES NIÑOS PRIVADOS DE AMBIENTE FAMILIAR NUEVO FUTURO	4.678,98	Varios	0,00
Anticipo 60% socio polaco del proyecto europeo Youngdeal. Decreto 4847/2022	***2632**	FUNDACJA AUTOKREACJA	10.167,00	Varios	0,00
19os PREMIOS PROVINCIALES DE LA JUVENTUD.3º PREMIO TRABAJO MUSICAL GRUPO	***5412**	RAMOS SANTOS AMANDA	350,00	Varios	0,00

TRANSFERENCIAS Y SUBVENCIONES CONCEDIDAS

CARACTERÍSTICAS	NIF DEL PERCEPTOR	DENOMINACIÓN DEL PERCEPTOR	IMPORTE	FINALIDAD	REINTEGROS
2022.4.LUM.81 Sub. concedida al Ayto. de BENIARDA para "Suministro luminarias LED solares para Camino de la	***0270**	AYUNTAMIENTO DE BENIARDA	13.000,00	Varios	0,00
2022.4.LUM.13 Sub. concedida al Ayto. de MILLENA para "Adquisición de luminaria solares para el camino de	***0860**	AYUNTAMIENTO DE MILLENA	13.000,00	Varios	0,00
2022.4.LUM.08 Sub. concedida al Ayto. de BENFERRI para "Adquisición e instalación de luminarias solares en	***0250**	AYUNTAMIENTO DE BENFERRI	17.879,00	Varios	0,00
2022.4.LUM.44 Sub. concedida al Ayto. de L'ALQUERIA D'ASNAR para "Adquisición de luminarias solares para el	***0170**	AYUNTAMIENTO DE L'ALQUERIA D'ASNAR	13.000,00	Varios	0,00
SALUBRIDAD PÚBLICA Y BIENESTAR ANIMAL - LÍNEA SUB. 1 - ESTERILIZACIÓN COLONIAS URBANAS	***0770**	AYUNTAMIENTO DE EL FONDÓ DE LES NEUS	864,20	Varios	0,00
SALUBRIDAD PÚBLICA Y BIENESTAR ANIMAL - LÍNEA SUB. 1 - ESTERILIZACIÓN COLONIAS URBANAS	***0960**	AYUNTAMIENTO DE ONIL	1.884,81	Varios	0,00
SALUBRIDAD PÚBLICA Y BIENESTAR ANIMAL - LÍNEA SUB. 1 - ESTERILIZACIÓN COLONIAS URBANAS	***1270**	AYUNTAMIENTO DE TARBENA	847,00	Varios	0,00
SUBVENCIÓN MANCOMUNIDAD SERV. BENEIXAMA, CAMPO DE MIRRA Y CAÑADA. LÍNEA 1 CONVOCATORIA	***5083**	MANCOMUNIDAD DE SERVICIOS BENEIXAMA, CAMPO DE MIRRA Y CAÑADA	12.487,36	Varios	0,00
Reconocimiento Obligación Ayuntamiento Hondón de las Nieves (Subvención Gastos Energéticos)	***0770**	AYUNTAMIENTO DE EL FONDÓ DE LES NEUS	23.160,80	Varios	0,00
115 Plan +Deporte. Salinas. Mejora en instalaciones deportivas. Abono certificaciones 1 y última.	***1160**	AYUNTAMIENTO DE SALINAS	44.184,37	Varios	0,00

EXCMA. DIPUTACION PROVINCIAL
DE ALICANTE
C.I.F. P0300000-G

TRANSFERENCIAS Y SUBVENCIONES CONCEDIDAS

CARACTERÍSTICAS	NIF DEL PERCEPTOR	DENOMINACIÓN DEL PERCEPTOR	IMPORTE	FINALIDAD	REINTEGROS
124 Plan +Deporte. Sella. Pista de pádel y otras actuaciones en el polideportivo municipal. Abono cert. 3 y 4	***1240**	AYUNTAMIENTO DE SELLA	24.158,73	Varios	0,00
38. Abono subvención PAMED 2022. 1 diana electrónica dardos digital; 2 tableros metacrilato baloncesto; 1 espejo gimnasi	***0620**	AYUNTAMIENTO DE DAYA VIEJA	2.574,81	Varios	0,00
27. Ordenadores	***8394**	ASOC. PARA LA INTEGRACION SOCIAL DE COLECTIVOS EXCLUIDOS (INTESOC)	1.471,49	Varios	0,00
139. Ordenador, monitor, escáner e impresora	***7115**	ASOC ENTRE PERSONAS	1.154,70	Varios	0,00
137. Tablets	***9068**	ASOCIACION DE FIBROMIALGIA DE NOVELDA	1.448,96	Varios	0,00
21 Plan +Deporte. Benasau. Circuito biosaludable. Abono subvención	***0220**	AYUNTAMIENTO DE BENASAU	34.738,08	Varios	0,00
2022.4.DESB.02 Subv. concedida al Ayto de Agost: Desbroce con medios mecánicos (Carril Boquera de Palau,	***0020**	AYUNTAMIENTO DE AGOST	2.496,57	Varios	0,00
IMPRESIÓN DEL LIBRO DE LA HISTORIA DE LA COFRADÍA	***0085**	COFRADIA DE LA FLAGELACION DEL SEÑOR Y HERMANDAD PENITENCIAL DEL ECCE HOMO	2.802,80	Varios	0,00
21.DOS.018.SUB.80% AYTO.CALLOSA D'EN SARRIÀ"CORRECCIÓN DE INSTALACIÓN Y SISTEMAS	***0480**	AYUNTAMIENTO DE CALLOSA D'EN SARRIA	6.312,32	Varios	0,00
2022.4.DESB.93 Subv. concedida al Ayto de Fageca: Trabajos de limpieza de desprendimientos en los caminos rurales	***0670**	AYUNTAMIENTO DE FAGECA	1.573,00	Varios	0,00

EXCMA. DIPUTACION PROVINCIAL
DE ALICANTE
C.I.F. P0300000-G

TRANSFERENCIAS Y SUBVENCIONES CONCEDIDAS

CARACTERÍSTICAS	NIF DEL PERCEPTOR	DENOMINACIÓN DEL PERCEPTOR	IMPORTE	FINALIDAD	REINTEGROS
2022.4.DESB.37 y 38 Subv. concedida al Ayto de Beniarbeig:Acondicionamiento con granulado de asfalto en el camino de	***0260**	AYUNTAMIENTO DE BENIARBEIG	7.268,26	Varios	0,00
2022.4.DESB.37 y 38 Subv. concedida al Ayto de Beniarbeig:Acondicionamiento con granulado de asfalto en el camino de	***0260**	AYUNTAMIENTO DE BENIARBEIG	1.494,35	Varios	0,00
2022.4.DESB.155 Subv. concedida al Ayto de Tormos: Bacheo de un tramo del Camí d'Orba	***1310**	AYUNTAMIENTO DE TORMOS	7.499,99	Varios	0,00
2022.4.DESB.134 Subv. concedida al Ayto de Relleu: Reparación del Camino del Racó Ample	***1120**	AYUNTAMIENTO DE RELLEU	7.500,00	Varios	0,00
CONVOCATORIA DE SUBVENCIONES A ASOCIACIONES Y ENTIDADES SIN FIN DE LUCRO DE FOMENTO DEL	***6734**	ASOC. PARA LA INTEGRACION ENFERMOS MENTALES ALICANTE	1.781,27	Varios	0,00
TRABAJOS DE PREPARACIÓN Y ROTURACIÓN, REPARACIÓN SIMPLE Y ADECUACIÓN DEL SISTEMA DE RIEGO	***0150**	AYUNTAMIENTO DE ALMORADI	2.399,98	Varios	0,00
Convocatoria cotos deportivos de caza registrados en la provincia de Alicante. 2022 Club caza Beneixama	***3425**	CLUB DE CAÇA BENEIXAMA	798,27	Varios	0,00
PREPARACIÓN DEL TERRENO (DESBROCE, LABRADO Y ABONADO) Y ROTURACIÓN DE PARCELAS DEL	***0500**	AYUNTAMIENTO DE EL CAMPELLO	1.422,54	Varios	0,00
ASISTENCIA TÉCNICA PARA EL DISEÑO , IMPLANTACIÓN Y DESARROLLO DEL HUERTO URBANO	***1270**	AYUNTAMIENTO DE TARBENA	4.000,00	Varios	0,00
ASISTENCIA TÉCNICA PARA EL DISEÑO, IMPLANTACIÓN Y DESARROLLO DEL HUERTO URBANO	***0700**	AYUNTAMIENTO DE FORMENTERA DEL SEGURA	3.000,00	Varios	0,00

EXCMA. DIPUTACION PROVINCIAL
DE ALICANTE
C.I.F. P0300000-G

TRANSFERENCIAS Y SUBVENCIONES CONCEDIDAS

CARACTERÍSTICAS	NIF DEL PERCEPTOR	DENOMINACIÓN DEL PERCEPTOR	IMPORTE	FINALIDAD	REINTEGROS
Teatro, Teatro infantil y Circo. Convoc Festival provinc artes escénicas.	***0430**	AYUNTAMIENTO DE BIAR	5.790,00	Varios	0,00
CAMPAÑA MYT 2022. 2º PERIODO. ACTUACIÓN "DRACULINA EL MUSICAL" EN SAN MIGUEL DE SALINAS-247	***4585**	PLEGLEZUELOS PÉREZ RUBÉN	1.443,20	Varios	0,00
COLLA DOLÇAINERS I TABALETERS SANT ANTONI EN ROJALES-36_L3. CONV. ORQUESTAS Y ENSEMBLES,	***1130**	AYUNTAMIENTO DE ROJALES	500,00	Varios	0,00
ASOCIACIÓN BRASS ACADEMY DE ALICANTE EN CALLOSA D'EN SARRIÀ-30	***0480**	AYUNTAMIENTO DE CALLOSA D'EN SARRIA	3.600,00	Varios	0,00
RONDALLA I BALLS TRADICIONALS EL COMTAT D'AGRES EN PLANES-9_L2. CONV. ORQUESTAS Y ENSEMBLES,	***1060**	AYUNTAMIENTO DE PLANES	600,00	Varios	0,00
Obligación +Cerca Gasto corriente Ayuntamiento de Alquería d'Asnar (126.972,00 €)	***0170**	AYUNTAMIENTO DE L'ALQUERIA D'ASNAR	126.972,00	Varios	0,00
Obligación +Cerca Linea 3421 Gasto corriente Ayuntamiento de Benimassot (10.824,88 €)	***0390**	AYUNTAMIENTO DE BENIMASSOT	10.824,88	Varios	0,00
Obligación +Cerca Linea 1711 Gasto corriente Ayuntamiento de Aigües (54.800,00 €)	***0040**	AYUNTAMIENTO DE AIGÜES	54.800,00	Varios	0,00
63.- XXI Copa Diputación de Alicante 2022, octubre de 2022. PAEVEI 2022	***3799**	CLUB DE AJEDREZ ALICANTE	1.200,00	Varios	0,00
66.- Pujada Verge dels Liris Trofeo San Jorge Santiago Blanquer, mayo de 2022. PAEVEI 2022	***0441**	UNION CICLISTA DE ALCOY	2.100,00	Varios	0,00

TRANSFERENCIAS Y SUBVENCIONES CONCEDIDAS

CARACTERÍSTICAS	NIF DEL PERCEPTOR	DENOMINACIÓN DEL PERCEPTOR	IMPORTE	FINALIDAD	REINTEGROS
28.- Five Continents Race Costa Blanca 2022, enero de 2022. PAEVEI 2022	***3388**	CLUB DEPORTIVO CINCO CONTINENTES	12.740,58	Varios	0,00
68.- Leyendas Sport Alicante, junio de 2022. PAEVEI 2022	***9327**	CLUB DEPORTES ADAPTADOS VEDASPORT	2.141,64	Varios	0,00
Obligación +Cerca Gasto corriente Ayuntamiento de Albatera (111.571,00 €)	***0050**	AYUNTAMIENTO DE ALBATERA	11.571,00	Varios	0,00
Obligación +Cerca Gasto corriente Ayuntamiento de Albatera (111.571,00 €)	***0050**	AYUNTAMIENTO DE ALBATERA	65.000,00	Varios	0,00
Obligación +Cerca Gasto corriente Ayuntamiento de Albatera (111.571,00 €)	***0050**	AYUNTAMIENTO DE ALBATERA	35.000,00	Varios	0,00
Obligación +Cerca Gasto corriente Ayuntamiento de Benasau (63.122,15 €)	***0220**	AYUNTAMIENTO DE BENASAU	27.409,80	Varios	0,00
Obligación +Cerca Gasto corriente Ayuntamiento de Benasau (63.122,15 €)	***0220**	AYUNTAMIENTO DE BENASAU	35.712,35	Varios	0,00
Obligación +Cerca Gasto corriente Ayuntamiento de Pinoso (276.994,00 €)	***1050**	AYUNTAMIENTO DE PINOSO	276.994,00	Varios	0,00
Obligación +Cerca Gasto corriente Ayuntamiento de Benillup (14.215,52 €)	***0360**	AYUNTAMIENTO DE BENILLUP	7.800,00	Varios	0,00
Obligación +Cerca Gasto corriente Ayuntamiento de Benillup (14.215,52 €)	***0360**	AYUNTAMIENTO DE BENILLUP	6.415,52	Varios	0,00

EXCMA. DIPUTACION PROVINCIAL
DE ALICANTE
C.I.F. P0300000-G

TRANSFERENCIAS Y SUBVENCIONES CONCEDIDAS

CARACTERÍSTICAS	NIF DEL PERCEPTOR	DENOMINACIÓN DEL PERCEPTOR	IMPORTE	FINALIDAD	REINTEGROS
Obligación +Cerca Linea 9331 Gasto corriente Ayuntamiento de Fageca (22.508,50 €)	***0670**	AYUNTAMIENTO DE FAGECA	22.508,50	Varios	0,00
Obligación +Cerca Gasto corriente Ayuntamiento de Benilloba (13.558,78 €)	***0350**	AYUNTAMIENTO DE BENILLOBA	2.997,17	Varios	0,00
Obligación +Cerca Gasto corriente Ayuntamiento de Benilloba (13.558,78 €)	***0350**	AYUNTAMIENTO DE BENILLOBA	8.911,65	Varios	0,00
Obligación +Cerca Gasto corriente Ayuntamiento de Benilloba (13.558,78 €)	***0350**	AYUNTAMIENTO DE BENILLOBA	1.649,96	Varios	0,00
Obligación +Cerca Linea 3231, 3321 y 3331 Gasto corriente Ayuntamiento de Beniarbeig (15.631,34 €)	***0260**	AYUNTAMIENTO DE BENIARBEIG	14.038,57	Varios	0,00
Obligación +Cerca Linea 3231, 3321 y 3331 Gasto corriente Ayuntamiento de Beniarbeig (15.631,34 €)	***0260**	AYUNTAMIENTO DE BENIARBEIG	792,77	Varios	0,00
Obligación +Cerca Linea 3231, 3321 y 3331 Gasto corriente Ayuntamiento de Beniarbeig (15.631,34 €)	***0260**	AYUNTAMIENTO DE BENIARBEIG	800,00	Varios	0,00
Obligación +Cerca Linea 3421 Gasto corriente Ayuntamiento de Daya Vieja (27.994,25 €)	***0620**	AYUNTAMIENTO DE DAYA VIEJA	27.994,25	Varios	0,00
Obligación +Cerca Gasto corriente Ayuntamiento de Bigastro (94.479,00 €)	***0440**	AYUNTAMIENTO DE BIGASTRO	27.018,98	Varios	0,00
Obligación +Cerca Gasto corriente Ayuntamiento de Bigastro (94.479,00 €)	***0440**	AYUNTAMIENTO DE BIGASTRO	12.790,38	Varios	0,00

EXCMA. DIPUTACION PROVINCIAL
DE ALICANTE
C.I.F. P0300000-G

TRANSFERENCIAS Y SUBVENCIONES CONCEDIDAS

CARACTERÍSTICAS	NIF DEL PERCEPTOR	DENOMINACIÓN DEL PERCEPTOR	IMPORTE	FINALIDAD	REINTEGROS
Obligación +Cerca Gasto corriente Ayuntamiento de Bigastro (94.479,00 €)	***0440**	AYUNTAMIENTO DE BIGASTRO	20.546,44	Varios	0,00
Obligación +Cerca Gasto corriente Ayuntamiento de Bigastro (94.479,00 €)	***0440**	AYUNTAMIENTO DE BIGASTRO	34.123,20	Varios	0,00
Obligación +Cerca Gasto corriente Ayuntamiento de Benifato (68.826,87 €)	***0330**	AYUNTAMIENTO DE BENIFATO	39.983,86	Varios	0,00
Obligación +Cerca Gasto corriente Ayuntamiento de Benifato (68.826,87 €)	***0330**	AYUNTAMIENTO DE BENIFATO	18.000,00	Varios	0,00
Obligación +Cerca Gasto corriente Ayuntamiento de Benifato (68.826,87 €)	***0330**	AYUNTAMIENTO DE BENIFATO	10.843,01	Varios	0,00
Obligación +Cerca Linea 3421 y 9331 Gasto corriente Ayuntamiento de Beniarbeig (37.585,39 €)	***0260**	AYUNTAMIENTO DE BENIARBEIG	15.338,19	Varios	0,00
Obligación +Cerca Linea 3421 y 9331 Gasto corriente Ayuntamiento de Beniarbeig (37.585,39 €)	***0260**	AYUNTAMIENTO DE BENIARBEIG	22.247,20	Varios	0,00
Obligación subv. documentos técnicos 'Elaboración de pliego técnico RSU Hondón de los Frailes'	***0780**	AYUNTAMIENTO DE HONDON DE LOS FRAILES	4.000,00	Varios	0,00
Obligación subv.docum.tecnElaboración pliegos y asesoramiento para contratación servicio RSU Ayto.Algueña	***0130**	AYUNTAMIENTO DE ALGUEÑA	4.000,00	Varios	0,00
Obligación subv.Document técnic col·locació plaques solars a l'edifici de l'Ajuntament per optimitzar energía	***0030**	AYUNTAMIENTO DE AGRES	3.980,90	Varios	0,00

EXCMA. DIPUTACION PROVINCIAL
DE ALICANTE
C.I.F. P0300000-G

TRANSFERENCIAS Y SUBVENCIONES CONCEDIDAS

CARACTERÍSTICAS	NIF DEL PERCEPTOR	DENOMINACIÓN DEL PERCEPTOR	IMPORTE	FINALIDAD	REINTEGROS
Obligación subv. Redacción documento técnico para el inicio de la actividad en el pabellón municipal Ayto.Beniarbeig	***0260**	AYUNTAMIENTO DE BENIARBEIG	3.999,99	Varios	0,00
Oblig.subv. Redacción documentos técnicos obtención autorizaciones/permisos a otorgar por la	***0170**	AYUNTAMIENTO DE L'ALQUERIA D'ASNAR	3.999,99	Varios	0,00
ILUMINACIÓN CAMPAÑA DE NAVIDAD-REYES 2021	***0440**	AYUNTAMIENTO DE BIGASTRO	5.445,00	Varios	0,00
PUBLI, PROMO, LIM.. 10% P., ACTIV. COMP. LIM.. 30%. FIRA COMERC. GAST., ILUM. NAVIDAD-2021	***1120**	AYUNTAMIENTO DE RELLEU	5.924,80	Varios	0,00
ASISTENCIA TÉCNICA ORGANIZACIÓN Y MONTAJE FERIA GASTRONÓMICA	***1310**	AYUNTAMIENTO DE TORMOS	7.000,00	Varios	0,00
GASTOS ORGANIZACIÓN PROGRAMA "ACTUACIÓN DE DINAMIZACIÓN Y DIVERSIFICACIÓN ECONOMÍA LOCAL	***0130**	AYUNTAMIENTO DE ALGUEÑA	5.000,00	Varios	0,00
GASTOS DE ORGANIZACIÓN DE SEMINARIOS DIRIGIDOS A LOS EMPRESARIALES	***0210**	AYUNTAMIENTO DE BANYERES DE MARIOLA	3.845,03	Varios	0,00
GASTOS ORGANIZACIÓN TALLER "DESPLIEGA TU ACTITUD POSITIVA INTELIGENTE PERSONAL Y LABORAL",	***0520**	AYUNTAMIENTO DE CAÑADA	5.000,00	Varios	0,00
GASTOS ORGANIZACIÓN TALLER "EL EMPRENDURISMO, UN IMPULSO PARA ECONOMÍA LOCAL	***0640**	AYUNTAMIENTO DE DOLORES	3.060,00	Varios	0,00
GASTOS DE ORGANIZACIÓN DE JORNADAS Y TALLERES DE ECOTURISMO	***0710**	AYUNTAMIENTO DE GATA DE GORGOS	4.500,00	Varios	0,00

EXCMA. DIPUTACION PROVINCIAL
DE ALICANTE
C.I.F. P0300000-G

TRANSFERENCIAS Y SUBVENCIONES CONCEDIDAS

CARACTERÍSTICAS	NIF DEL PERCEPTOR	DENOMINACIÓN DEL PERCEPTOR	IMPORTE	FINALIDAD	REINTEGROS
GASTOS ORGANIZACIÓN TALLERES "TÉCNICAS DE HABLAR EN PÚBLICO",	***0820**	AYUNTAMIENTO DE JAVEA	1.480,00	Varios	0,00
GASTOS DE ORGANIZACIÓN DEL PROYECTO "ECOTURISMO Y DEPORTE EN EL MEDIO RURAL	***0840**	AYUNTAMIENTO DE LORCHA	5.000,00	Varios	0,00
GASTOS ORGANIZACIÓN JORNADA IMPULSO EMPRENDEDORES Y SECTOR EDUCATIVO	***0920**	AYUNTAMIENTO DE MURO DE ALCOY	2.699,96	Varios	0,00
GASTOS ORGANIZACIÓN 4 TALLERES IDIOMAS FOMENTO EMPLEO	***1070**	AYUNTAMIENTO DE POLOP	5.000,00	Varios	0,00
GASTOS DE ORGANIZACIÓN DE SERVICIO DE ITINERARIOS DE INSERCIÓN SOCIOLABORAL	***1160**	AYUNTAMIENTO DE SALINAS	5.000,00	Varios	0,00
PESADILLA EN LA CARRETERA: ¡¡DESPIERTA!! (3)	***7564**	ASOC DE MADRES Y PADRES DE ALUMNOS DEL INSTITUTO DE ENSEÑANZA SECUNDARIA DE LA NUCIA	2.153,94	Varios	0,00
CONVOCATORIA DE SUBV. A ASOCIACIONES. Y ENT. SIN FIN DE LUCRO,DE FOMENTO DEL	***3639**	SOLC - ASSOCIACIO D'AJUDA EN EL TRACTAMENT DEL CANCER L'ALCOIA-EL COMTAT	260,81	Varios	0,00
CONVOCATORIA DE SUBV. A ASOCIACIONES. Y ENT. SIN FIN DE LUCRO,DE FOMENTO DEL	***3639**	SOLC - ASSOCIACIO D'AJUDA EN EL TRACTAMENT DEL CANCER L'ALCOIA-EL COMTAT	1.224,19	Varios	0,00
ANSIEDAD Y GESTION DEL ESTRES (2)	***0746**	ASOC PADRES Y MADRES DE ALUMNOS IES LA CREUETA	380,00	Varios	0,00
CONVIVENCIA FESTERA ENSAIET 2022 (37)	***9347**	COMISSIÓ DE FESTES DE MOROS I CRISTIANS NOSTRA SEÑORA DE LA DIVINA AURORA	2.009,27	Varios	0,00

EXCMA. DIPUTACION PROVINCIAL DE ALICANTE
C.I.F. P0300000-G

TRANSFERENCIAS Y SUBVENCIONES CONCEDIDAS

CARACTERÍSTICAS	NIF DEL PERCEPTOR	DENOMINACIÓN DEL PERCEPTOR	IMPORTE	FINALIDAD	REINTEGROS
TALLERES PARA LA IGUALDAD DE OPORTUNIDADES Y PREVENCION DE LA VIOLENCIA DE GENERO (34)	***0450**	AYUNTAMIENTO DE BOLULLA	2.757,37	Varios	0,00
#NOTECALLES (81)	***0990**	AYUNTAMIENTO DE ORIHUELA	3.000,00	Varios	0,00
XIXONA, CONTRA LOS PREJUICIOS MACHISTAS CICLO DE ACTIVIDADES Y CAMPAÑA PARA EL FOMENTO DE LA	***0830**	AYUNTAMIENTO DE XIXONA	2.371,60	Varios	0,00
CONVOCATORIA DE SUBVENCIONES A ASOCIACIONES Y ENTIDADES SIN FIN DE LUCRO DE FOMENTO DEL	***0656**	ASOCIACION COMARCAL DE PERSONAS CON DISCAPACIDAD INTELECTUAL - ACODIP	1.631,92	Varios	0,00
28.Prevención de conductas adictivas a través del juego.	***0520**	AYUNTAMIENTO DE CAÑADA	951,40	Varios	0,00
AUMENTO CONV. SUBV. AYTOS. PARA ACTIVIDADES EN MATERIA DE PREVENCIÓN DE CONDUCTAS	***1190**	AYUNTAMIENTO DE SANT JOAN D'ALACANT	1.081,44	Varios	0,00
PROMOCION HABITOS SALUDABLES EN MUJERES (14)	***0180**	AYUNTAMIENTO DE ALTEA	1.657,34	Varios	0,00
SERVICIO DE ASESORAMIENTO PSICOLOGICO PARA LA MUJER EN LOS DIFERENTES CICLOS VITALES	***0420**	AYUNTAMIENTO DE BENITACHELL	2.800,00	Varios	0,00
PROYECTO FORMACION INTEGRAL BE BETTER (7)	***1680**	ASOCIACION CULTURAL CLUB TONAIRA DE ALICANTE	3.000,00	Varios	0,00
SUBVENCIÓN AL AYTO. DE SALINAS PARA PRESTACIONES SOCIALES POR SITUACIONES EXTRAORDINARIAS	***1160**	AYUNTAMIENTO DE SALINAS	7.281,25	Varios	0,00

EXCMA. DIPUTACION PROVINCIAL
DE ALICANTE
C.I.F. P0300000-G

TRANSFERENCIAS Y SUBVENCIONES CONCEDIDAS

CARACTERÍSTICAS	NIF DEL PERCEPTOR	DENOMINACIÓN DEL PERCEPTOR	IMPORTE	FINALIDAD	REINTEGROS
SUBVENCIÓN AL AYTO. DE SALINAS PARA PRESTACIONES POR SITUACIONES EXTRAORDINARIAS	***1160**	AYUNTAMIENTO DE SALINAS	392,31	Varios	0,00
AMPLIACIÓN DE CRÉDITO CONV. SUBV. A ENT. S/F LUCRO PARA IGUALDAD DE OPORTUNIDADES Y	***1520**	ASOC DE MUJERES DE NOVELDA	2.225,00	Varios	0,00
SUBV. ASOC. EMPRESARIAS PROFESIOANLES Y DIRECTIVAS ALICANTE (AEPA) PARA PROYECTO	***1510**	ASOC DE EMPRESARIAS Y PROFESIONALES DE LA PROVINCIA DE ALICANTE	12.500,00	Varios	0,00
SUBV. ASOC. ESPAÑOLA FABRICANTES JUGUETES PARA ACTUACIONES DE PROMOCIÓN DEL	***5091**	ASOCIACION ESPAÑOLA DE FABRICANTES DE JUGUETES	15.000,00	Varios	0,00
SUBV. ASOCIACIÓN LALUMIER PARA REALIZACIÓN DE EVENTO ALICANTE FASHION WEEK.	***9385**	ASOCIACION CULTURAL LALUMIER	10.000,00	Varios	0,00
SUBV. A LA FEDERACIÓ ALICANTINA DE DESENVOLUPAMENT I LA INNOVACIÓ TERRITORIAL (FADIT).	***6084**	FEDERACIO ALICANTINA PER AL DESENVOLUPAMENT I LA INNOVACIO	12.000,00	Varios	0,00
SELLA: Musical Charlie i la fàbrica de reciclatge. (Conv. Despoblamiento para act. cult)	***1240**	AYUNTAMIENTO DE SELLA	6.655,00	Varios	0,00
CONV. SUBV. A ENTIDADES S/F LUCRO PARA LA IGUALDAD DE OPORTUNIDADES Y LA PREVENCIÓN	***6604**	ASOC. MUJERES Y FAMILIAS DEL ÁMBITO RURAL PROV. ALICANTE	1.979,67	Varios	0,00
20.-Abono subv. Educar para prevenir: programa preventivo de adicciones para menores en riesgo y sus familias.	***4990**	ASOCIACIÓN INTEGRACIÓN PARA LA VIDA	2.459,95	Varios	0,00
Obligación +Cerca Linea 1711 y 3421 Gasto corriente Ayuntamiento de Fageca (17.237,54 €)	***0670**	AYUNTAMIENTO DE FAGECA	4.355,66	Varios	0,00

EXCMA. DIPUTACION PROVINCIAL
DE ALICANTE
C.I.F. P0300000-G

TRANSFERENCIAS Y SUBVENCIONES CONCEDIDAS

CARACTERÍSTICAS	NIF DEL PERCEPTOR	DENOMINACIÓN DEL PERCEPTOR	IMPORTE	FINALIDAD	REINTEGROS
Obligación +Cerca Linea 1711 y 3421 Gasto corriente Ayuntamiento de Fageca (17.237,54 €)	***0670**	AYUNTAMIENTO DE FAGECA	12.876,88	Varios	0,00
32.-Abono subv. Taller para prevenir la dependencia tecnológica en adolescentes, en materia prevención conductas adictiv	***0490**	ASOCIACION APSA	876,01	Varios	0,00
27.-Abono subv.PIFCA Programa de intervención Familiar en Conductas Adictivas, en materia prevención	***4137**	FUNDACION A.E.P.A.	3.000,00	Varios	0,00
45.- Abono subv, Programa psicológico para dejar de fumar. Prevención primaria y promo. salud , en prevención conductas	***1975**	ASOCIACION ESPAÑOLA CONTRA EL CANCER	2.891,94	Varios	0,00
Conservación y mejora de senderos homologados en municipios de la provincia de Alicante (anualidad 2022)	***0520**	AYUNTAMIENTO DE CAÑADA	6.950,48	Varios	0,00
Conservación y mejora de senderos homologados en municipios de la provincia de Alicante (anualidad 2022)	***0040**	AYUNTAMIENTO DE AIGÜES	6.541,63	Varios	0,00
SALUBRIDAD PÚBLICA Y BIENESTAR ANIMAL - LÍNEA SUB. 1 - ESTERILIZACIÓN COLONIAS URBANAS	***0850**	AYUNTAMIENTO DE LLIBER	211,75	Varios	0,00
Subvención para ejecución de actuaciones contenidas en los Planes Locales de Prevención de Incendios,	***1240**	AYUNTAMIENTO DE SELLA	17.387,70	Varios	0,00
Actos conmemorativos del 175 aniversario de la muerte de Juan Rico Vidal, subvención especial relieve 2022	***0890**	AYUNTAMIENTO DE MONOVAR	5.267,12	Varios	0,00
XXVI Festival medieval d'Elx 2021, subvención especial relieve 2022	***0650**	AYUNTAMIENTO DE ELCHE	7.900,00	Varios	0,00

EXCMA. DIPUTACION PROVINCIAL
DE ALICANTE
C.I.F. P0300000-G

TRANSFERENCIAS Y SUBVENCIONES CONCEDIDAS

CARACTERÍSTICAS	NIF DEL PERCEPTOR	DENOMINACIÓN DEL PERCEPTOR	IMPORTE	FINALIDAD	REINTEGROS
Muestra de teatro infantil Benifallim 2022, dentro de la subvención de especial relieve 2022	***0320**	AYUNTAMIENTO DE BENIFALLIM	9.989,50	Varios	0,00
2022.4.CNP.06 Subv. concedida al Ayto de Torremanzanas: Reconstruc.de pavimento en un tramo del Camino	***1320**	AYUNTAMIENTO DE LA TORRE DE LES MAÇANES	50.825,38	Varios	0,00
SUBV. A AYUNTAMIENTOS PARA ACTIVIDADES EN MATERIA DE TRANSPARENCIA: ÁMBITO	***0090**	AYUNTAMIENTO DE ALCOY	10.000,00	Varios	0,00
22-Abono subv PACPASI 2022 - IRT Ajedrez en Aspe Sub-1800, junio de 2022	***3866**	CLUB DE AJEDREZ ASPE	627,30	Varios	0,00
3 Breva Milla 2022, junio de 2022	***0050**	AYUNTAMIENTO DE ALBATERA	707,25	Varios	0,00
87 Carrera ciclista San Miguel de Salinas, mayo 2022	***1200**	AYUNTAMIENTO DE SAN MIGUEL DE SALINAS	624,10	Varios	0,00
SUBV. A AYUNTAMIENTOS PARA ACTIVIDADES EN MATERIA DE TRANSPARENCIA: ÁMBITO	***1090**	AYUNTAMIENTO DE RAFAL	9.680,00	Varios	0,00
20-1 Actividad Matins al Poli, febrero-julio 2022	***0210**	AYUNTAMIENTO DE BANYERES DE MARIOLA	2.203,02	Varios	0,00
20-2 Actividad 24 Hores Esportives Municipals, julio 2022	***0210**	AYUNTAMIENTO DE BANYERES DE MARIOLA	2.206,22	Varios	0,00
93 Escuelas Deportivas Municipales de Natación, Verano 2022, junio-julio 2022	***1050**	AYUNTAMIENTO DE PINOSO	4.891,06	Varios	0,00

EXCMA. DIPUTACION PROVINCIAL
DE ALICANTE
C.I.F. P0300000-G

TRANSFERENCIAS Y SUBVENCIONES CONCEDIDAS

CARACTERÍSTICAS	NIF DEL PERCEPTOR	DENOMINACIÓN DEL PERCEPTOR	IMPORTE	FINALIDAD	REINTEGROS
66 Escuela Deportiva Municipal Multideporte, octubre 2021-mayo 2022	***0760**	AYUNTAMIENTO DE GUARDAMAR DEL SEGURA	5.894,36	Varios	0,00
SUBV. A AYUNTAMIENTOS PARA ACTIVIDADES EN MATERIA DE TRANSPARENCIA: ÁMBITO	***1230**	AYUNTAMIENTO DE SAX	8.349,00	Varios	0,00
14-Partida Pilota Valenciana, octubre de 2022	***0003**	E.A.T.I.M. DE JESUS POBRE	1.958,48	Varios	0,00
SUBV. A AYUNTAMIENTOS PARA ACTIVIDADES EN MATERIA DE TRANSPARENCIA: ÁMBITO	***1280**	AYUNTAMIENTO DE TEULADA	3.531,75	Varios	0,00
SUBV. A AYUNTAMIENTOS PARA ACTIVIDADES EN MATERIA DE TRANSPARENCIA: ÁMBITO	***1280**	AYUNTAMIENTO DE TEULADA	3.728,25	Varios	0,00
SUBV. A AYUNTAMIENTOS PARA ACTIVIDADES EN MATERIA DE TRANSPARENCIA: ÁMBITO	***0150**	AYUNTAMIENTO DE ALMORADI	10.000,00	Varios	0,00
Tratamiento y conservación de árbol monumental (ficus) sito en Glorieta Gabriel Miró, t.m. de Orihuela.	***0990**	AYUNTAMIENTO DE ORIHUELA	3.569,50	Varios	0,00
95 Diversas Actividades Deportivas, temporada 2021-2022	***1280**	AYUNTAMIENTO DE TEULADA	707,31	Varios	0,00
75 Campeonatos de Futbol Sala, julio de 2022	***1030**	AYUNTAMIENTO DE PENAGUILA	318,50	Varios	0,00
8 Diversas Actividades Deportivas, julio 2022	***0130**	AYUNTAMIENTO DE ALGUEÑA	499,28	Varios	0,00

EXCMA. DIPUTACION PROVINCIAL
DE ALICANTE
C.I.F. P0300000-G

TRANSFERENCIAS Y SUBVENCIONES CONCEDIDAS

CARACTERÍSTICAS	NIF DEL PERCEPTOR	DENOMINACIÓN DEL PERCEPTOR	IMPORTE	FINALIDAD	REINTEGROS
23 Cursos de Natación Verano 2022, julio-agosto 2022	***0430**	AYUNTAMIENTO DE BIAR	187,68	Varios	0,00
10-Partida de Pilota Valenciana, octubre de 2022	***1100**	AYUNTAMIENTO DE EL RAFOL D'ALMUNIA	1.958,48	Varios	0,00
7 Sesiones Gimnasia de Mantenimiento, junio-septiembre 2022	***0080**	AYUNTAMIENTO DE ALCOLEJA	3.459,05	Varios	0,00
SUBV. A AYUNTAMIENTOS PARA ACTIVIDADES EN MATERIA DE TRANSPARENCIA: ÁMBITO	***1230**	AYUNTAMIENTO DE SAX	7.623,00	Varios	0,00
SUBV. A AYUNTAMIENTOS PARA ACTIVIDADES EN MATERIA DE TRANSPARENCIA: ÁMBITO	***0090**	AYUNTAMIENTO DE ALCOY	2.250,10	Varios	0,00
SUBV. A MANCOMUNIDADES PARA ACTIVIDADES EN MATERIA DE TRANSPARENCIA: ÁMBITO	***0005**	MANCOMUNIDAD DE SERVICIOS SOCIALES DE LA VEGA	4.997,58	Varios	0,00
SUBV. A AYUNTAMIENTOS PARA ACTIVIDADES EN MATERIA DE TRANSPARENCIA: ÁMBITO	***0130**	AYUNTAMIENTO DE ALGUEÑA	3.000,00	Varios	0,00
SUBV. A AYUNTAMIENTOS PARA ACTIVIDADES EN MATERIA DE TRANSPARENCIA: ÁMBITO	***0350**	AYUNTAMIENTO DE BENILLOBA	3.000,00	Varios	0,00
SUBV. A AYUNTAMIENTOS PARA ACTIVIDADES EN MATERIA DE TRANSPARENCIA: ÁMBITO	***0780**	AYUNTAMIENTO DE HONDON DE LOS FRAILES	3.000,00	Varios	0,00
SUBV. A AYUNTAMIENTOS PARA ACTIVIDADES EN MATERIA DE TRANSPARENCIA: ÁMBITO	***0850**	AYUNTAMIENTO DE LLIBER	2.904,00	Varios	0,00

TRANSFERENCIAS Y SUBVENCIONES CONCEDIDAS

CARACTERÍSTICAS	NIF DEL PERCEPTOR	DENOMINACIÓN DEL PERCEPTOR	IMPORTE	FINALIDAD	REINTEGROS
SUBV. A AYUNTAMIENTOS PARA ACTIVIDADES EN MATERIA DE TRANSPARENCIA: ÁMBITO	***0970**	AYUNTAMIENTO DE ORBA	3.000,00	Varios	0,00
SUBV. A AYUNTAMIENTOS PARA ACTIVIDADES EN MATERIA DE TRANSPARENCIA: ÁMBITO	***1000**	AYUNTAMIENTO DE PARCENT	3.000,00	Varios	0,00
SUBV. A AYUNTAMIENTOS PARA ACTIVIDADES EN MATERIA DE TRANSPARENCIA: ÁMBITO	***1090**	AYUNTAMIENTO DE RAFAL	2.988,70	Varios	0,00
50º CERTAMEN PROVINCIAL DE BANDAS DE MÚSICA.- MENCIÓN DE HONOR DE 2ª Sección	***1886**	ATENEO MUSICAL DE COCENTAINA	2.500,00	Varios	0,00
50º CERTAMEN PROVINCIAL DE BANDAS DE MÚSICA.- Mención de Honor de 1ª Sección.	***1767**	SOCIEDAD MUSICAL LA AMISTAD DE ALICANTE	3.500,00	Varios	0,00
99- Programa de atención psicosocial	***3703**	AMADEM. ORGANIZACION NO GUBERNAMENTAL POR LA SALUD MENTAL MARINA ALTA	6.626,48	Varios	0,00
INSTALACIÓN DE RIEGO POR GOTEO, CONSTRUCCIÓN DE CAMINALES INTERIORES, VALLADO PERIMETRAL,	***1110**	AYUNTAMIENTO DE REDOVAN	5.397,96	Varios	0,00
ACONDICIONAMIENTO INSTALACIONES MERCADO: TOLDOS OSCILANTE	***0840**	AYUNTAMIENTO DE LORCHA	8.886,24	Varios	0,00
2022.4.CNP.65 SUBV. AYTO. DE SAN ISIDRO PARA "Acondicionamiento y mejora del camino Rincón del Pino"	***0000**	AYUNTAMIENTO DE SAN ISIDRO	17.506,27	Varios	0,00
2022.4.CNP.18 SUBV. AYTO. DE FONDO DE LES NEUS PARA "Pavimentación de caminos en la Partida	***0770**	AYUNTAMIENTO DE EL FONDÓ DE LES NEUS	48.398,79	Varios	0,00

EXCMA. DIPUTACION PROVINCIAL
DE ALICANTE
C.I.F. P0300000-G

TRANSFERENCIAS Y SUBVENCIONES CONCEDIDAS

CARACTERÍSTICAS	NIF DEL PERCEPTOR	DENOMINACIÓN DEL PERCEPTOR	IMPORTE	FINALIDAD	REINTEGROS
2022.4.CNP.70 SUBV. AYTO. DE GORGA PARA "Obras de refuerzo del firme y mejoras en el drenaje del Camí	***0730**	AYUNTAMIENTO DE GORGA	50.434,91	Varios	0,00
55 Plan +Deporte. CREVILLENT. Construcción de pista de voley y pistas de padel. abono cert 3 y 4 final	***0590**	AYUNTAMIENTO DE CREVILLENT	13.534,66	Varios	0,00
2022.4.DESB.76 Subv. concedida al Ayto de BUSOT: Apertura de caminos cortados por incidencias meteorológicas	***0460**	AYUNTAMIENTO DE BUSOT	2.480,50	Varios	0,00
2022.4.DESB.125 Subv. concedida al Ayto de Penàguila: Desbroce caminos Penàguila-Benilloba, Casio,	***1030**	AYUNTAMIENTO DE PENAGUILA	2.500,00	Varios	0,00
103.- 3ª Prueba de Copa Escalada en Bloque. PAEVEI 2022	***7649**	CENTRO EXCURSIONISTA ALMORADÍ	1.500,00	Varios	0,00
SUBVENCIÓN AL AYTO. DE ALCOY PARA PRESTACIONES SOCIALES POR COVID-19. RESTO	***0090**	AYUNTAMIENTO DE ALCOY	69.975,75	Varios	0,00
SUBV. GREMIO ARTISTAS HOGUERAS PARA PROMOCIÓN DEL SECTOR Y REALIZACIÓN DE DIVERSAS ACCS.	***6238**	GREMIO DE ARTISTAS DE HOGUERAS	25.000,00	Varios	0,00
SUBV. CÁMARA COMERCIO ALICANTE PARA PROGRAMA DE APOYO RED PROVINCIAL VIVEROS EMPRESAS	***7300**	CAMARA OFICIAL DE COMERCIO INDUSTRIA Y NAVEGACION	80.000,00	Varios	0,00
SUBV. FUNDACIÓN EMPLEA PARA PROYECTO RECOX DE INCLUSIÓN LABORAL A COLECTIVOS EN RIESGO	***5544**	FUNDACION EMPLEA	18.000,00	Varios	0,00
Subv. Camara Oficial Comercio Alicante para organización Alicante Gastronomica: IV Encuentro del estilo de vida mediterr	***7300**	CAMARA OFICIAL DE COMERCIO INDUSTRIA Y NAVEGACION	265.000,00	Varios	0,00

EXCMA. DIPUTACION PROVINCIAL
DE ALICANTE
C.I.F. P0300000-G

TRANSFERENCIAS Y SUBVENCIONES CONCEDIDAS

CARACTERÍSTICAS	NIF DEL PERCEPTOR	DENOMINACIÓN DEL PERCEPTOR	IMPORTE	FINALIDAD	REINTEGROS
SUBV. UNIÓN NACIONAL FABRICANTES DE ALFOMBRAS, MOQUETAS, REVESTIMIENTOS E	***3685**	UNION NACIONAL DE FABRICANTES DE ALFOMBRAS, MOQUETAS, REVEST	31.500,00	Varios	0,00
SUBV. ASOC. JÓVENES EMPRESARIOS PROVINCIA ALICANTE (JOVEMPA) PARA REALIZACIÓN	***5443**	FEDERACIÓN DE ASOCIACIONES DE JOVENES EMPRESARIOS DE LA PROV. DE ALICANTE	18.000,00	Varios	0,00
SUBV. FEDERACIÓN PROVAL. DE AMAS DE CASA LUCENTUM PARA REALIZACIÓN DEL PROYECTO PIC	***1804**	FEDER. PROV. AMAS DE CASA Y CONSUMIDORES LUCENTUM DE ALICANT	10.000,00	Varios	0,00
Subv. nominativa a Asoc. de famlilias numerosas (ASAFAN) para organización de actividades, charlas y talleres.	***9790**	ASOCIACION ALICANTINA DE FAMILIAS NUMEROSAS	6.000,00	Varios	0,00
CONV. SUBV. A ENTIDADES S/F LUCRO PARA LA IGUALDAD DE OPORTUNIDADES Y LA PREVENCIÓN	***0881**	ASOC. DE AMAS CASA, CONSUMIDORES Y USUARIOS DE ALICANTE	1.979,67	Varios	0,00
CONV. SUBV. A ENTIDADES S/F LUCRO PARA LA IGUALDAD DE OPORTUNIDADES Y LA PREVENCIÓN	***0490**	ASOCIACION APSA	2.069,29	Varios	0,00
,38.-Abono subv.Programa Brain, en materia de prevenciòn de conductas adictivas 2022	***6908**	ASOC. DAÑO CEREBRAL ADQUIRIDO E ICTUS DE LA VEGA BAJA (ACERVEGA)	2.027,97	Varios	0,00
Aportación al Consorcio de Museos de la Comunidad Valenciana. Anualidad 2022.	***0000**	CONSORCIO DE MUSEOS DE LA COMUNICAD VALENCIANA	50.000,00	Varios	0,00
131 Plan +Deporte. La Torre de les Maçanes. Pista de pádel. Abono subvención	***1320**	AYUNTAMIENTO DE LA TORRE DE LES MAÇANES	42.360,73	Varios	0,00
Beca Comunicación Audiovisual NOVIEMBRE /2022.	***2769**	CASTELLO BOTELLA, IRENE	800,00	Varios	0,00

EXCMA. DIPUTACION PROVINCIAL
DE ALICANTE
C.I.F. P0300000-G

TRANSFERENCIAS Y SUBVENCIONES CONCEDIDAS

CARACTERÍSTICAS	NIF DEL PERCEPTOR	DENOMINACIÓN DEL PERCEPTOR	IMPORTE	FINALIDAD	REINTEGROS
Beca Comunicación Audiovisual NOVIEMBRE 2022.	***9010**	FERNANDEZ ESPLIGUERO, AIDA	800,00	Varios	0,00
Abonon beca de formación para graduados en RRLL.del 1 al 30 de noviembre de 2022	***6653**	BUADES SANCHEZ, FRANCISCO	800,00	Varios	0,00
Abono beca formación para graduados en RRLL del 1 al 30 de noviembre de 2022.	***9724**	RECH LORENZO, MARIA DEL MAR	800,00	Varios	0,00
ANTICIPO 75% SUBV PROV SEGÚN BASES CONVOCATORIA DE 2022.CER.085 RELLEU	***1120**	AYUNTAMIENTO DE RELLEU	36.268,24	Varios	0,00
ANTICIPO 75% SUBV.PROV.SEGÚN BASES CONVOCATORIA DE 2022.CER.020 BENIFATO (Piscina	***0330**	AYUNTAMIENTO DE BENIFATO	35.676,41	Varios	0,00
Subvención Nominativa a la Entidad ARTEGALIA para el programa conmemoración de la semana de	***0187**	ARTEGALIA	4.000,00	Varios	0,00
SUBV. CENTRO EUROPEO DE EMPRESAS E INNOVACIÓN DE ELCHE PARA LOS PROGRAMAS BIKREANDO	***5083**	CENTRO EUROPEO DE EMPRESAS E INNOVACION DE ELCHE	19.908,79	Varios	0,00
2022.4.CNP.63 SUBV. AYTO. DE CAMPO DE MIRRA PARA "Adecuación y mejora de camino rural Corralet-Les	***0510**	AYUNTAMIENTO DE CAMPO DE MIRRA	33.191,00	Varios	0,00
2022.4.CNP.73 SUBV. AYTO. DE DAYA NUEVA PARA "Instalación de luminarias en Vereda Los Nietos"	***0610**	AYUNTAMIENTO DE DAYA NUEVA	15.922,54	Varios	0,00
ABONO SUBVENCIÓN PARA ASOC. COMERCIANTES Y EMPRESARIOS CASCO HISTÓRICO DE XÁBIA.	***7709**	ASOCIACION DE COMERCIANTES Y EMPRESARIOS DEL CASCO HISTORICO DE JAVEA	980,00	Varios	0,00

TRANSFERENCIAS Y SUBVENCIONES CONCEDIDAS

CARACTERÍSTICAS	NIF DEL PERCEPTOR	DENOMINACIÓN DEL PERCEPTOR	IMPORTE	FINALIDAD	REINTEGROS
Subvención nominativa al Instituto de Ecología Litoral, anualidad 2022.	***4606**	INSTITUT D'ECOLOGIA LITORAL	90.000,00	Varios	0,00
2022.4.DESB.143 y 144 Subv. concedida al Ayto de Sanet y Negrals: Bacheo Camí Fondos y Desbroce Camí Coscolls	***1170**	AYUNTAMIENTO DE SANET Y NEGRALS	7.458,44	Varios	0,00
2022.4.DESB.143 y 144 Subv. concedida al Ayto de Sanet y Negrals: Bacheo Camí Fondos y Desbroce Camí Coscolls	***1170**	AYUNTAMIENTO DE SANET Y NEGRALS	1.500,00	Varios	0,00
2022.4.DESB.149 y 150 Subv. concedida al Ayto de Tàrbena: Reparación camino de Binarreal y Desbroce camino	***1270**	AYUNTAMIENTO DE TARBENA	7.500,00	Varios	0,00
2022.4.DESB.149 y 150 Subv. concedida al Ayto de Tàrbena: Reparación camino de Binarreal y Desbroce camino	***1270**	AYUNTAMIENTO DE TARBENA	2.500,00	Varios	0,00
54.Sillas y mesa	***0960**	AYUNTAMIENTO DE ONIL	3.062,87	Varios	0,00
40.Ordenador y armarios	***0710**	AYUNTAMIENTO DE GATA DE GORGOS	1.251,38	Varios	0,00
7.Sillas de oficina	***0160**	AYUNTAMIENTO DE ALMUDAINA	607,42	Varios	0,00
23.Ordenadores	***0440**	AYUNTAMIENTO DE BIGASTRO	4.090,89	Varios	0,00
33.Mesas, ala para mesa, cajonera, armarios y sillas	***0580**	AYUNTAMIENTO DE COX	2.136,26	Varios	0,00

EXCMA. DIPUTACION PROVINCIAL
DE ALICANTE
C.I.F. P0300000-G

TRANSFERENCIAS Y SUBVENCIONES CONCEDIDAS

CARACTERÍSTICAS	NIF DEL PERCEPTOR	DENOMINACIÓN DEL PERCEPTOR	IMPORTE	FINALIDAD	REINTEGROS
66. Ordenadores, armarios, mesa y sillas	***1160**	AYUNTAMIENTO DE SALINAS	6.074,02	Varios	0,00
43.Videoproyector, monitores y ordenador	***0760**	AYUNTAMIENTO DE GUARDAMAR DEL SEGURA	1.875,19	Varios	0,00
13.Escáner, destruct de documentos, ordenadores, tablet, impresora multifunción, armarios, mesa con ala y	***0250**	AYUNTAMIENTO DE BENFERRI	3.342,43	Varios	0,00
50.Proyectores, ordenador y destructora de documentos	***0910**	AYUNTAMIENTO DE MURLA	5.538,96	Varios	0,00
60.Bancada de asientos	***1070**	AYUNTAMIENTO DE POLOP	1.560,90	Varios	0,00
116. Ordenadores y máquinas de coser	***3195**	ASOC. RECICLA ALICANTE	1.336,01	Varios	0,00
41. Mesa, monitor y ordenador	***5709**	ASOC PARKINSON ELCHE	1.500,00	Varios	0,00
22.ACCIONS EN PRO D´UNA CULTURA D´IGUALTAT I PAU	***1329**	APA COLEGIO AZORIN DE MONOVAR	1.369,74	Varios	0,00
29.ACOMPAÑAR LAS SEXUALIDADES DESDE LA ESCUELA	***4318**	APA CENTRO ESCOLAR MIXTO DE ENSEÑANZA MEDIA Y PRIMARIA JOAQUIN MARIA LOPEZ DE VILLENA	1.236,00	Varios	0,00
9.TALLER COEDUCATIVO DE VIOLENCIA DE GENERO VS GRAFITTI	***4788**	AMPA IES ANTONI LLIDO DE XABIA	1.166,00	Varios	0,00

EXCMA. DIPUTACION PROVINCIAL DE ALICANTE
C.I.F. P0300000-G

TRANSFERENCIAS Y SUBVENCIONES CONCEDIDAS

CARACTERÍSTICAS	NIF DEL PERCEPTOR	DENOMINACIÓN DEL PERCEPTOR	IMPORTE	FINALIDAD	REINTEGROS
16.EDUCANDO EN IGUALDAD PARA LOS NIÑOS Y NIÑAS DE INFANTIL Y PRIMARIA DEL C.P. DE BENEIXAMA	***6990**	AMPA CP DIVINA AURORA DE BENEIXAMA	1.191,81	Varios	0,00
28.COEDUCACIÓN "SOM ACÍ" Y "DE COLORS"	***3728**	APA DEL COLEGIO PUBLICO LA RAMBLA DE AGOST	1.458,71	Varios	0,00
24.PROGRAMA PARA ESCOLARES EN MATERIA DE IGUALDAD DE GÉNERO: NOS ALIMENTAMOS DEL MUNDO, NOS	***6794**	ASOC. PADRES Y MADRES DE ALUMNOS CEIP MESTRE JOAQUIN CARTAGENA	1.102,72	Varios	0,00
3.EDUCANDO EN IGUALDAD PARA LOS NIÑOS Y NIÑAS DE INFANTIL Y PRIMARIA DEL C.P DE CAÑADA	***2910**	ASOC. PADRES Y MADRES DE ALUMNOS C.P. MARE DE DEU DEL CARME DE CAÑADA	1.280,77	Varios	0,00
CONV. SUBV. A ENTIDADES S/F LUCRO PARA LA IGUALDAD DE OPORTUNIDADES Y LA PREVENCIÓN	***7513**	ASOCIACIÓN ADIBI. ASOCIACIÓN DE DISCAPACITADOS Y ENFERMEDADES RARAS DE IBI	1.800,43	Varios	0,00
CONV. SUBV. A ENTIDADES S/F LUCRO PARA LA IGUALDAD DE OPORTUNIDADES Y LA PREVENCIÓN	***9979**	ASOCIACIÓN DE FAMILIARES Y PERSONAS CON ENFERMEDAD MENTAL GRAVE DE LA PROVINCIA DE ALICANTE "ASFEME"	1.890,05	Varios	0,00
CONVOCATORIA DE SUBVENCIONES A ASOCIACIONES Y ENTIDADES SIN FIN DE LUCRO DE FOMENTO DEL	***4523**	AVALCAE (ASOCIACIÓN VALENCIANA CONTRA EL ACOSO ESCOLAR)	1.283,43	Varios	0,00
CREIXER SENSE LIMITS. PROGRAMA DE COEDUCACIO EFECTIVA I SEXUAL (25).	***0290**	AYUNTAMIENTO DE BENIGEMBLA	1.804,50	Varios	0,00
Convocatoria subvenciones a APAS para proyectos coeducativos para el programa EDUCAR PARA LA IGUALDAD. 13	***6622**	APA COLEGIO PUBLICO LA PAZ DE BIGASTRO	746,97	Varios	0,00
63 E.E.M. Gata de Gorgos, septiembre 2021-junio 2022	***0710**	AYUNTAMIENTO DE GATA DE GORGOS	4.891,06	Varios	0,00

EXCMA. DIPUTACION PROVINCIAL
DE ALICANTE
C.I.F. P0300000-G

TRANSFERENCIAS Y SUBVENCIONES CONCEDIDAS

CARACTERÍSTICAS	NIF DEL PERCEPTOR	DENOMINACIÓN DEL PERCEPTOR	IMPORTE	FINALIDAD	REINTEGROS
77 Escuela Deportiva Municipal de Fútbol de Los Montesinos; septiembre 2021-junio 2022	***1410**	AYUNTAMIENTO DE LOS MONTESINOS	4.891,06	Varios	0,00
44 Diversas Actividades Deportivas, temporada 2021-2022	***0660**	AYUNTAMIENTO DE ELDA	1.040,16	Varios	0,00
31.- IV Magistral de Mutxamel norma de MI, septiembre de 2022. PAEVEI 2022	***6171**	CLUB D ESCACS MUTXAMEL	2.700,00	Varios	0,00
11.- ATP Ferrero Challenger, octubre de 2022. PAEVEI 2022	***6224**	CLUB DE TENIS JUAN CARLOS FERRERO DE VILLENA	20.000,00	Varios	0,00
SALUBRIDAD PUBLICA Y BIENESTAR ANIMAL -LINEA SUB.2 - TRATAMIENTO CONTROL DE DIPTEROS AYTO.	***0350**	AYUNTAMIENTO DE BENILLOBA	1.614,22	Varios	0,00
SALUBRIDAD PUBLICA Y BIENESTAR ANIMAL -LINEA SUB.2 - TRATAMIENTO CONTROL DE DIPTEROS AYTO. DAYA	***0610**	AYUNTAMIENTO DE DAYA NUEVA	3.025,00	Varios	0,00
2022.4.DESB.107 Subv. concedida al Ayto de Jesus Pobre: Desbroce camí rural Les Basses	***0003**	E.A.T.I.M. DE JESUS POBRE	1.500,00	Varios	0,00
PROGRAMA COEDUCA (60)	***0740**	AYUNTAMIENTO DE GRANJA DE ROCAMORA	2.757,37	Varios	0,00
2022.4.DESB.47 Subv. concedida al Ayto de Benifato: Trabajos de apertura de caminos cortados tras la Borrasca Celia	***0330**	AYUNTAMIENTO DE BENIFATO	3.000,00	Varios	0,00
2022.4.DESB.83 y 84 Subv. concedida al Ayto de el Castell de Guadalest: Bacheo del camí del Albardaí (Depuradora vieja)	***0750**	AYUNTAMIENTO DE EL CASTELL DE GUADALEST	7.500,00	Varios	0,00

EXCMA. DIPUTACION PROVINCIAL
DE ALICANTE
C.I.F. P0300000-G

TRANSFERENCIAS Y SUBVENCIONES CONCEDIDAS

CARACTERÍSTICAS	NIF DEL PERCEPTOR	DENOMINACIÓN DEL PERCEPTOR	IMPORTE	FINALIDAD	REINTEGROS
2022.4.DESB.83 y 84 Subv. concedida al Ayto de el Castell de Guadalest: Bacheo del camí del Albardaí (Depuradora vieja)	***0750**	AYUNTAMIENTO DE EL CASTELL DE GUADALEST	1.500,00	Varios	0,00
2022.4.DESB.74 Subv. concedida al Ayto de Busot: Reparación en camí Torremanzanas y camí Ptda Els Panets	***0460**	AYUNTAMIENTO DE BUSOT	7.017,76	Varios	0,00
SUBV. A MANCOMUNIDADES PARA ACTIVIDADES EN MATERIA DE TRANSPARENCIA: ÁMBITO	***0005**	MANCOMUNIDAD DE SERVICIOS SOCIALES DE LA VEGA	4.961,00	Varios	0,00
CAMPAÑA MYT 2022. 2º PERIODO. ACTUACIÓN "CONCIERTO CLÁSICO" EN BENIMANTELL-203	***0619**	ORQUESTA DE PULSO Y PUA "LA MUNTANYA"	855,00	Varios	0,00
PREMIO INTERNACIONAL DE POESÍA "MIGUEL HERNÁNDEZ-COMUNIDAD VALENCIANA" 2022	***0204**	FUNDACION CULTURAL MIGUEL HERNANDEZ	5.000,00	Varios	0,00
ABONO SUBVENCIÓN A LA ASOCIACIÓN DE EMPRESARIOS DE IBI PARA REALIZACIÓN DEL FORO	***8753**	ASOCIACION DE EMPRESARIOS DE IBI	6.000,00	Varios	0,00
56- Servicio de respiro familiar para fines de semana	***7763**	ASOCIACION DE PADRES DE AUTISTAS DE LA COMUNIDAD VALENCIANA	7.557,73	Varios	0,00
CAMPAÑA MYT 2022. 2º PERIODO. ACTUACIÓN "LA CASITA DE CHOCOLATE" EN CALLOSA DE	***7713**	ZEUS TOMAS PRODUCCIONES ARTISTICAS SOCIEDAD LIMITADA	1.300,00	Varios	0,00
BENESEX - PROGRAMA DE FORMACION PARA EL FOMENTO DE HABITOS SALUDABLES	***0240**	AYUNTAMIENTO DE BENEJUZAR	1.814,49	Varios	0,00
AMPLIACIÓN CREDITO DE SUBVENCIONES A ASOCIACIONES Y ENTIDADES SIN FIN DE LUCRO DE	***6408**	ANEMONA GRUPO DE AUTOAYUDA PARA MUJERES CON CANCER DE MAMA	1.500,00	Varios	0,00

EXCMA. DIPUTACION PROVINCIAL
DE ALICANTE
C.I.F. P0300000-G

TRANSFERENCIAS Y SUBVENCIONES CONCEDIDAS

CARACTERÍSTICAS	NIF DEL PERCEPTOR	DENOMINACIÓN DEL PERCEPTOR	IMPORTE	FINALIDAD	REINTEGROS
CONVOCATORIA DE SUBVENCIONES A ASOCIACIONES Y ENTIDADES SIN FIN DE LUCRO DE FOMENTO DEL	***1570**	ALCCOIRIS (ASOC LOCAL CONTRA EL CANCER ONIL IRIS)	1.345,00	Varios	0,00
59.- Campeonato de España de Boxeo profesional peso medio, octubre de 2022. PAEVEI 2022	***3621**	FEDERACION DE BOXEO DE LA COMUNIDAD VALENCIANA	9.555,43	Varios	0,00
62.- VII Torneo internacional de Rugby Elche 7S, octubre de 2022. PAEVEI 2022	***2320**	RUGBI L'ALCUDIA CLUB ESPORTIU	8.493,72	Varios	0,00
AMPLIACIÓN CREDITO DE SUBVENCIONES A ASOCIACIONES Y ENTIDADES SIN FIN DE LUCRO DE	***5904**	ASOC DESARROLLO SOCIOSANITARIO TABARCA	1.383,00	Varios	0,00
49.- Handbol al Carrer, del 10 de abril al 1 de noviembre de 2022. PAEVEI 2022	***3504**	FEDERACION DE BALONMANO DE LA COMUNIDAD VALENCIANA	19.110,86	Varios	0,00
SALUBRIDAD PUBLICA Y BIENESTAR ANIMAL -LINEA SUB.2 - TRATAMIENTO CONTROL DE DIPTEROS AYTO.	***0640**	AYUNTAMIENTO DE DOLORES	3.844,75	Varios	0,00
CONVOCATORIA DE SUBVENCIONES A ASOCIACIONES Y ENTIDADES SIN FIN DE LUCRO DE FOMENTO DEL	***8336**	ASOC. ALZHEIMER DE FAMILIARES/AMIGOS DE TORREVIEJA	1.383,00	Varios	0,00
CONVOCATORIA DE SUBVENCIONES A ASOCIACIONES Y ENTIDADES SIN FIN DE LUCRO DE FOMENTO DEL	***0997**	FUNDACION SAN FRANCISCO DE BORJA PARA PERSONAS CON DISCAPACIDAD INTELECTUAL	2.229,33	Varios	0,00
CONVOCATORIA DE SUBVENCIONES A ASOCIACIONES Y ENTIDADES SIN FIN DE LUCRO DE FOMENTO DEL	***4344**	FUNDACION JUAN CARLOS PEREZ SANTAMARIA	1.383,00	Varios	0,00
CONVOCATORIA DE SUBVENCIONES A ASOCIACIONES Y ENTIDADES SIN FIN DE LUCRO DE FOMENTO DEL	***0889**	ASOC. PROMOCION GITANA ARAKERANDO	1.831,05	Varios	0,00

EXCMA. DIPUTACION PROVINCIAL
DE ALICANTE
C.I.F. P0300000-G

TRANSFERENCIAS Y SUBVENCIONES CONCEDIDAS

CARACTERÍSTICAS	NIF DEL PERCEPTOR	DENOMINACIÓN DEL PERCEPTOR	IMPORTE	FINALIDAD	REINTEGROS
AMPLIACIÓN CREDITO DE SUBVENCIONES A ASOCIACIONES Y ENTIDADES SIN FIN DE LUCRO DE	***4933**	FUNDACION RENE QUINTON	1.383,00	Varios	0,00
50- Servicio de mediación social para la comunidad sorda	***0669**	ASSOCIACIO DE PERSONES SORDES DE L'ALACANTI	7.493,98	Varios	0,00
115- Atención a personas en situación de vulnerabilidad social en contextos de prostitución y explotación sexual	***4088**	MEDICOS DEL MUNDO	4.873,98	Varios	0,00
42- TALLERES DE PSICOEDUCACIÓN Y GRUPOS DE AYUDA MUTUA - CELEBRACIÓN DEL DÍA MUNDIAL DE	***2235**	ADIEM SENTIT FUNDACION DE LA COMUNITAT VALENCIANA	1.594,88	Varios	0,00
102- RINCÓN FAMILIAR: CURSOS/ TALLERES DE FORMACIÓN DIRIGIDOS A FAMILIARES Y CUIDADORES	***3726**	ASOC LUDAI	1.178,43	Varios	0,00
COLLA LA XOPENA D'ORBA EN TORMOS-44_L3. CONV. ORQUESTAS Y ENSEMBLES, DOLÇAINA I TABAL Y	***1310**	AYUNTAMIENTO DE TORMOS	500,00	Varios	0,00
COR DE LA RECTORIA EN TORMOS-29_L4. CONV. ORQUESTAS Y ENSEMBLES, DOLÇAINA I TABAL Y	***1310**	AYUNTAMIENTO DE TORMOS	500,00	Varios	0,00
18.- Campeonato de motociclismo de la C.V, en provincia Alicante, enero a octubre de 2022. PAEVEI 2022	***3271**	FEDERACION TERRITORIAL VALENCIANA DE MOTOCICLISMO	18.000,00	Varios	0,00
34.- IV Alicante Dancesport Challenge, marzo de 2022. PAEVEI 2022	***6761**	CLUB DE BALL ESPORTIU ELEGANCE	1.500,00	Varios	0,00
Conservación y mejora de senderos homologados en municipios de la provincia de Alicante (anualidad 2022)	***1270**	AYUNTAMIENTO DE TARBENA	7.199,50	Varios	0,00

EXCMA. DIPUTACION PROVINCIAL
DE ALICANTE
C.I.F. P0300000-G

TRANSFERENCIAS Y SUBVENCIONES CONCEDIDAS

CARACTERÍSTICAS	NIF DEL PERCEPTOR	DENOMINACIÓN DEL PERCEPTOR	IMPORTE	FINALIDAD	REINTEGROS
Conservación y mejora de senderos homologados en municipios de la provincia de Alicante (anualidad 2022)	***1160**	AYUNTAMIENTO DE SALINAS	6.541,63	Varios	0,00
80.-Abono subv. PROGRAMA PAC IES LA NUCIA ANIMACIÓN SOCIOCULTURAL, TEATRO Y POESIA,	***0940**	AYUNTAMIENTO DE LA NUCIA	2.004,79	Varios	0,00
21. EXCURSIÓN DEL CLUB SOCIAL ADIEM	***2235**	ADIEM SENTIT FUNDACION DE LA COMUNITAT VALENCIANA	1.300,00	Varios	0,00
92. ACTIVIDADES DE CONVIVENCIA POR LA PROMOCIÓN DEL OCIO Y LA CULTURA	***0706**	ASOC PERSONES SORDES DEL BAIX VINALOPO D'ELX (APESOELX)	1.240,00	Varios	0,00
100% subvención 1.-Redacción de los Planes. Redacción de los Planes.CONV. SUBV. AYTOS. REDACCIÓN	***0170**	AYUNTAMIENTO DE L'ALQUERIA D'ASNAR	14.999,99	Varios	0,00
118-1 Actividades Deportivas Infantil-Juvenil 2022, agosto 2022	***1320**	AYUNTAMIENTO DE LA TORRE DE LES MAÇANES	4.965,22	Varios	0,00
100% subvención 3.- Redacción de los Planes y Proyectos y/o Memorias Convocatorias PRTR "España Puede".	***0460**	AYUNTAMIENTO DE BUSOT	14.895,10	Varios	0,00
100% subvención 1.- Redacción de los Planes.CONV. SUBV. AYTOS. REDACCIÓN PLANES/PROYECTOS	***0590**	AYUNTAMIENTO DE CREVILLENT	15.441,00	Varios	0,00
100% subvención 1.- Redacción de los Planes.CONV. SUBV. AYTOS. REDACCIÓN PLANES/PROYECTOS	***0750**	AYUNTAMIENTO DE EL CASTELL DE GUADALEST	15.125,00	Varios	0,00
100% subvención 1.- Redacción de los Planes.CONV. SUBV. AYTOS. REDACCIÓN PLANES/PROYECTOS	***0520**	AYUNTAMIENTO DE CAÑADA	15.125,00	Varios	0,00

EXCMA. DIPUTACION PROVINCIAL
DE ALICANTE
C.I.F. P0300000-G

TRANSFERENCIAS Y SUBVENCIONES CONCEDIDAS

CARACTERÍSTICAS	NIF DEL PERCEPTOR	DENOMINACIÓN DEL PERCEPTOR	IMPORTE	FINALIDAD	REINTEGROS
100% subvención 1.- Redacción de los Planes.CONV. SUBV. AYTOS. REDACCIÓN PLANES/PROYECTOS	***0840**	AYUNTAMIENTO DE LORCHA	14.999,99	Varios	0,00
100% subvención 1.- Redacción de los Planes. CONV. SUBV. AYTOS. REDACCIÓN PLANES/PROYECTOS	***0290**	AYUNTAMIENTO DE BENIGEMBLA	14.999,99	Varios	0,00
AMPLIACIÓN CREDITO DE SUBVENCIONES A ASOCIACIONES Y ENTIDADES SIN FIN DE LUCRO DE	***4727**	FUNDACION LA SALLE ACOGE	1.183,86	Varios	0,00
AMPLIACIÓN CREDITO DE SUBVENCIONES A ASOCIACIONES Y ENTIDADES SIN FIN DE LUCRO DE	***4292**	ASOCIACION DE FAMILIARES DE PERSONAS CON ALZHEIMER DE ELCHE - AFAE	1.681,70	Varios	0,00
CONVOCATORIA DE SUBVENCIONES A ASOCIACIONES Y ENTIDADES SIN FIN DE LUCRO DE FOMENTO DEL	***7815**	SOLIDARIDAD INTERNACIONAL PAIS VALENCIANO	1.781,27	Varios	0,00
AMPLIACIÓN CREDITO DE SUBVENCIONES A ASOCIACIONES Y ENTIDADES SIN FIN DE LUCRO DE	***3542**	ASOC DE DISCAPACITADOS FISICOS DE VILLENA	1.631,92	Varios	0,00
CONVOCATORIA DE SUBVENCIONES A ASOCIACIONES Y ENTIDADES SIN FIN DE LUCRO DE FOMENTO DEL	***7526**	INTEGRA-T (DISCAPACITADOS PSIQUICOS LIMITE) DE ELCHE Y COMARCA	1.333,21	Varios	0,00
CONVOCATORIA DE SUBVENCIONES A ASOCIACIONES Y ENTIDADES SIN FIN DE LUCRO DE FOMENTO DEL	***2158**	ASOC COLIBRI DE ESCLEROSIS MULTIPLE DE SANTA POLA	1.731,49	Varios	0,00
79.Rehabilitación domiciliara para dependientes	***1270**	AYUNTAMIENTO DE TARBENA	5.000,00	Varios	0,00
45.Fisioterpaia preventiva y rehabilitadora / Prog de envejecimiento activo y saludable	***0760**	AYUNTAMIENTO DE GUARDAMAR DEL SEGURA	3.796,36	Varios	0,00

TRANSFERENCIAS Y SUBVENCIONES CONCEDIDAS

CARACTERÍSTICAS	NIF DEL PERCEPTOR	DENOMINACIÓN DEL PERCEPTOR	IMPORTE	FINALIDAD	REINTEGROS
38.Talleres de fomento de la autonomía para personas mayores	***0620**	AYUNTAMIENTO DE DAYA VIEJA	1.600,00	Varios	0,00
71.Tercera edad " Arte y Memoria"	***1160**	AYUNTAMIENTO DE SALINAS	3.000,00	Varios	0,00
2.Aula matinal para alumnos/as de infantil y primaria	***5083**	MANCOMUNIDAD DE SERVICIOS BENEIXAMA, CAMPO DE MIRRA Y CAÑADA	10.204,40	Varios	0,00
34.Taller de fisioterapia para personas mayores	***0550**	AYUNTAMIENTO DE CATRAL	2.337,74	Varios	0,00
14. Conciliación de la vida laboral y familiar escuelas vacacionales// Prog Acompañamiento niños en riesgo	***0230**	AYUNTAMIENTO DE BENEIXAMA	4.092,46	Varios	0,00
7. Proyecto de menoria activa y desarrollo personal	***0080**	AYUNTAMIENTO DE ALCOLEJA	4.000,00	Varios	0,00
100% subvención 1.- Redacción de los Planes. CONV. SUBV. AYTOS. REDACCIÓN PLANES/PROYECTOS	***0001**	E.A.T.I.M. LA XARA	15.441,00	Varios	0,00
100% subvención Redacción de Planes de Acción Agenda Urbana / Agenda 2030 / Medidas Antifraude. 2ªCONV.	***1250**	AYUNTAMIENTO DE SENIJA	14.999,40	Varios	0,00
100% subvención 1.- Redacción de los Planes.CONV. SUBV. AYTOS. REDACCIÓN PLANES/PROYECTOS	***1270**	AYUNTAMIENTO DE TARBENA	15.440,27	Varios	0,00
SALUBRIDAD PUBLICA Y BIENESTAR ANIMAL -LINEA SUB.2 - TRATAMIENTO CONTROL DE DIPTEROS AYTO. SAX	***1230**	AYUNTAMIENTO DE SAX	3.944,60	Varios	0,00

EXCMA. DIPUTACION PROVINCIAL
DE ALICANTE
C.I.F. P0300000-G

TRANSFERENCIAS Y SUBVENCIONES CONCEDIDAS

CARACTERÍSTICAS	NIF DEL PERCEPTOR	DENOMINACIÓN DEL PERCEPTOR	IMPORTE	FINALIDAD	REINTEGROS
SALUBRIDAD PUBLICA Y BIENESTAR ANIMAL -LINEA SUB.2 - TRATAMIENTO CONTROL DE DIPTEROS AYTO. LA	***1140**	AYUNTAMIENTO DE LA ROMANA	1.573,00	Varios	0,00
SALUBRIDAD PUBLICA Y BIENESTAR ANIMAL -LINEA SUB.2 - TRATAMIENTO CONTROL DE DIPTEROS AYTO.	***0460**	AYUNTAMIENTO DE BUSOT	3.630,00	Varios	0,00
108- Creciendo juntos	***3195**	ASOC. RECICLA ALICANTE	4.711,48	Varios	0,00
57- Servicio de intermediación laboral de APSA (SIL APSA)	***0490**	ASOCIACION APSA	8.416,48	Varios	0,00
5.- XXXV San Silvestre Internacional Crevillentina 2021, 31 de diciembre 2021. PAEVEI 2022	***6458**	CLUB DE ATLETISMO MARATHON DE CREVILLENTE	6.718,24	Varios	0,00
16.- Caminando con la Diputación, del 29 de mayo al 23 de octubre de 2022. PAEVEI 2022	***2932**	FEDER. D' ESPORTS DE MUNTANYA I ESCALADA CMTAT. VALENCIANA	12.000,00	Varios	0,00
SUBVENCIÓN MANCOMUNIDAD INTERM. VALL DEL POP. LÍNEA 1 CONVOCATORIA GESTIÓN RESIDUOS.	***0001**	MANCOMUNIDAD INTERMUNICIPAL VALL DEL POP	138.623,18	Varios	0,00
SUBVENCIÓN MANCOMUNIDAD EL XARPOLAR. LÍNEA 1 CONVOCATORIA GESTIÓN RESIDUOS.	***0004**	MANCOMUNITAT EL XARPOLAR	144.073,04	Varios	0,00
77- TALLER DE MUSICOTERAPIA - PROYECTO DE RADIO INCLUSIVA "NO ME CAMBIES LA VIDA"	***3796**	ADIS ASOC DE PERSONAS CON DIVERSIDAD FUNCIONAL	1.777,87	Varios	0,00
48- TALLER DE INTEGRACIÓN PARA JÓVENES CON DISCAPACIDAD FÍSICA Y SENSORIAL - TALLER DE APOYO AL	***1084**	AMFI ASOCIACION PARA LA INTEGRACIÓN SOCIOLABORAL DE PERSONAS CON DISCAPACIDAD FÍSICA Y SENSORIAL	1.746,32	Varios	0,00

EXCMA. DIPUTACION PROVINCIAL
DE ALICANTE
C.I.F. P0300000-G

TRANSFERENCIAS Y SUBVENCIONES CONCEDIDAS

CARACTERÍSTICAS	NIF DEL PERCEPTOR	DENOMINACIÓN DEL PERCEPTOR	IMPORTE	FINALIDAD	REINTEGROS
57- CURSO DE CAPACITACIÓN COMUNICATIVA	***4146**	ASOCIACIÓN DE PERSONAS SORDOCIEGAS DE LA COMUNIDAD VALENCIANA ASOCIDE C.V.	1.228,91	Varios	0,00
SUBVENCIÓN MUNICIPIOS MENOS 4.000 HAB. LÍNEA 2 - CATEGORÍA 2 - CONVOCATORIA GESTIÓN DE	***0130**	AYUNTAMIENTO DE ALGUEÑA	5.873,88	Varios	0,00
5- TALLER DE CUIDADORAS/ES DE PERSONAS DEPENDIENTES	***2309**	MON JOVE ASOC. PARA LA SOLIDARIDAD Y LA COOPERACION	1.077,47	Varios	0,00
121- TALLERES DE CRIANZA PARA MAMÁS Y PAPÁS - ASESORAMIENTO-CHARLA JURÍDICA	***0706**	ASOC PERSONES SORDES DEL BAIX VINALOPO D'ELX (APESOELX)	943,78	Varios	0,00
17- TRATAMIENTOS DE TERAPIA Y REHABILITACIÓN FÍSICA A TRAVÉS DEL MASAJE	***9393**	ASOCIACION DISCAPACITADOS DE PEGO, L'ATZUVIA I VALLS OBRINT CAMI	1.178,43	Varios	0,00
115- SENSIBILIZACIÓN A LA COMUNIDAD SOBRE LA DIVERSIDAD FUNCIONAL	***7544**	ASOCIACION PADRES Y NIÑOS ESPECIALES DE ALICANTE APNEA	1.279,38	Varios	0,00
SUBVENCIÓN MUNICIPIOS MENOS 4.000 HAB. LÍNEA 2 - CATEGORÍA 2 - CONVOCATORIA GESTIÓN DE	***0460**	AYUNTAMIENTO DE BUSOT	13.909,14	Varios	0,00
SUBVENCIÓN AL AYTO.DE JIJONA PARA POBREZA ENERGÉTICA Y ACOGIDA A REFUGIADOS	***0830**	AYUNTAMIENTO DE XIXONA	6.315,00	Varios	0,00
SUBVENCIÓN AL AYTO. DE CALP PARA POBREZA ENERGÉTICA Y ACOGIDA A REFUGIADOS	***0470**	AYUNTAMIENTO DE CALP	13.028,59	Varios	0,00
SUBVENCIÓN AL AYTO. DE CALP PARA PRESTACIONES SOCIALES POR COVID -19.	***0470**	AYUNTAMIENTO DE CALP	25.542,18	Varios	0,00

EXCMA. DIPUTACION PROVINCIAL
DE ALICANTE
C.I.F. P0300000-G

TRANSFERENCIAS Y SUBVENCIONES CONCEDIDAS

CARACTERÍSTICAS	NIF DEL PERCEPTOR	DENOMINACIÓN DEL PERCEPTOR	IMPORTE	FINALIDAD	REINTEGROS
SUBVENCIÓN AL AYTO. DE BENITACHELL PARA POBREZA ENERGÉTICA Y ACOGIDA A	***0420**	AYUNTAMIENTO DE BENITACHELL	9.457,91	Varios	0,00
SUBVENCIÓN AL AYTO. DE BENITACHELL PARA PRESTACIONES SOCIALES POR COVID-19.	***0420**	AYUNTAMIENTO DE BENITACHELL	25.420,29	Varios	0,00
SUBVENCIÓN AL AYTO. DE SANT JOAN PARA PRESTACIONES SOCIALES POR COVID-19.	***1190**	AYUNTAMIENTO DE SANT JOAN D'ALACANT	130.829,00	Varios	0,00
39 Escuela Municipal De Futbol, septiembre 2021-junio 2022	***0410**	AYUNTAMIENTO DE BENISSA	5.894,36	Varios	0,00
127 Campeonato Infantil de Natación, agosto de 2022	***0060**	ENTIDAD LOCAL MENOR LA LLOSA DE CAMACHO	2.688,52	Varios	0,00
1 Ayuda papmoto 2022	***1730**	BRIZ LLULL, DANIEL	1.944,01	Varios	0,00
2 Ayuda papmoto 2022	***9608**	CABANES GOMEZ, GONZALO	3.888,02	Varios	0,00
3 Ayuda papmoto 2022	***9608**	CABANES GOMEZ, NICOLAS	7.776,05	Varios	0,00
4 Ayuda papmoto 2022	***3482**	CLAEYS CALVENTE, OLIVER	1.166,41	Varios	0,00
5 Ayuda papmoto 2022	***5202**	GONZALEZ ABELLAN, JOSE AUGUSTO	3.888,02	Varios	0,00

EXCMA. DIPUTACION PROVINCIAL
DE ALICANTE
C.I.F. P0300000-G

TRANSFERENCIAS Y SUBVENCIONES CONCEDIDAS

CARACTERÍSTICAS	NIF DEL PERCEPTOR	DENOMINACIÓN DEL PERCEPTOR	IMPORTE	FINALIDAD	REINTEGROS
6 Ayuda papmoto 2022	***7482**	GONZALEZ SANTOS, VICTOR JOSE	3.888,02	Varios	0,00
7 Ayuda papmoto 2022	***3315**	HERNANDEZ LOPEZ, MARIA DE LOS ANGELES	1.944,01	Varios	0,00
8 Ayuda papmoto 2022	***6056**	LLINARES LLORET, TOMAS	3.888,02	Varios	0,00
9 Ayuda papmoto 2022	***1721**	MACIA AMADOR, DANIEL	1.399,70	Varios	0,00
24.Rehabilitación para personas depend 3ª edad/ Acomp y apoyo a personas depend 3ª edad	***0370**	AYUNTAMIENTO DE BENIMANTELL	4.129,47	Varios	0,00
84. Tallers de memòria i entrenament cognitiu i activitat física adaptada // Tallers d'empoderament i participació per a	***1360**	AYUNTAMIENTO DE VALL DE GALLINERA	10.000,00	Varios	0,00
10 Ayuda papmoto 2022	***5508**	MARTINEZ RICO, ALEJANDRO	1.399,70	Varios	0,00
67.Escoleta d'estiiu	***1100**	AYUNTAMIENTO DE EL RAFOL D'ALMUNIA	4.055,45	Varios	0,00
11 Ayuda papmoto 2022	***0234**	MIRON LORENTE, DANIEL	1.399,70	Varios	0,00
12 Ayuda papmoto 2022	***8920**	MOLTO CANTO, JAVIER	1.944,01	Varios	0,00

EXCMA. DIPUTACION PROVINCIAL
DE ALICANTE
C.I.F. P0300000-G

TRANSFERENCIAS Y SUBVENCIONES CONCEDIDAS

CARACTERÍSTICAS	NIF DEL PERCEPTOR	DENOMINACIÓN DEL PERCEPTOR	IMPORTE	FINALIDAD	REINTEGROS
13 Ayuda papmoto 2022	***8700**	PEREZ BRIONES, ALBERTO	3.888,02	Varios	0,00
14 Ayuda papmoto 2022	***8700**	PEREZ BRIONES, JOSE JAVIER	3.888,02	Varios	0,00
15 Ayuda papmoto 2022	***0610**	REIG TORREGROSA, BERTA	1.944,01	Varios	0,00
16 Ayuda papmoto 2022	***0918**	RUIZ CARTAGENA, JAVIER	933,13	Varios	0,00
17 Ayuda papmoto 2022	***9092**	SEMPERE FRANCES, LYDIA	3.888,02	Varios	0,00
18 Ayuda papmoto 2022	***9632**	TOVAR NOGUERA, PEDRO	933,13	Varios	0,00
1 Abono ayuda papmoto 2022	***8292**	ARNEDO FERRANDIZ, PABLO	1.824,82	Varios	0,00
2 Abono ayuda papmoto 2022	***2020**	BOLTA FRANQUEZA, AIMAR	1.313,87	Varios	0,00
3 Abono ayuda papmoto 2022	***8637**	BRACERAS MARTINEZ, DAVID	7.299,26	Varios	0,00
4 Abono ayuda papmoto 2022	***6247**	CANTOS LLORCA, OLIVER	1.313,87	Varios	0,00

EXCMA. DIPUTACION PROVINCIAL
DE ALICANTE
C.I.F. P0300000-G

TRANSFERENCIAS Y SUBVENCIONES CONCEDIDAS

CARACTERÍSTICAS	NIF DEL PERCEPTOR	DENOMINACIÓN DEL PERCEPTOR	IMPORTE	FINALIDAD	REINTEGROS
5 Abono ayuda papmoto 2022	***3621**	CEBA PEDRERO, SERGIO	1.094,89	Varios	0,00
6 Abono ayuda papmoto 2022	***1292**	CLIMENT BROTONS, ALEJANDRO	1.824,82	Varios	0,00
7 Abono ayuda papmoto 2022	***4802**	CLIMENT CANTOS, DANIEL	1.824,82	Varios	0,00
8 Abono ayuda papmoto 2022	***7325**	COMBARRO GIRONA, MARCOS	1.824,82	Varios	0,00
9 Abono ayuda papmoto 2022	***4557**	COVES CANDELA, ANDREU	1.094,89	Varios	0,00
10 Abono ayuda papmoto 2022	***1252**	FERNANDEZ MONZO, FRANCISCO	1.313,87	Varios	0,00
11 Abono ayuda papmoto 2022	***8179**	FERNANDEZ PEREZ, JUAN CARLOS	1.824,82	Varios	0,00
12 Abono ayuda papmoto 2022	***2421**	FERRANDEZ BENEITE, ALBERTO	7.299,26	Varios	0,00
13 Abono ayuda papmoto 2022	***3234**	GARCIA MARTINEZ, LUIS MIGUEL	1.824,82	Varios	0,00
14 Abono ayuda papmoto 2022	***0622**	GRANERO MONZO, CRISTOBAL	1.094,89	Varios	0,00

TRANSFERENCIAS Y SUBVENCIONES CONCEDIDAS

CARACTERÍSTICAS	NIF DEL PERCEPTOR	DENOMINACIÓN DEL PERCEPTOR	IMPORTE	FINALIDAD	REINTEGROS
15 Abono ayuda papmoto 2022	***7923**	HOLGADO MIRALLES, DANIEL	7.299,26	Varios	0,00
16 Abono ayuda papmoto 2022	***1374**	LOPEZ ZARAGOZA, JOAN	1.313,87	Varios	0,00
17 Abono ayuda papmoto 2022	***4585**	MARTINEZ TORREGROSA, MARIA	1.824,82	Varios	0,00
18 Abono ayuda papmoto 2022	***8283**	MOÑINOS ESTEVE, MARC	1.824,82	Varios	0,00
19 Abono ayuda papmoto 2022	***7714**	PUERTO GARCIA, BRUNO	1.313,87	Varios	0,00
20 Abono ayuda papmoto 2022	***3766**	VALERO REQUENA, JOEL	1.824,82	Varios	0,00
21 Abono ayuda papmoto 2022	***8013**	ZARAGOZA BENEDI, ENZO	1.824,82	Varios	0,00
SUBVENCIÓN AL AYUNTAMIENTO DE IBI PARA PRESTACIONES SOCIALES POR COVID-19.	***0790**	AYUNTAMIENTO DE IBI	128.607,00	Varios	0,00
2022.4.CNP.56 Subv. concedida al Ayto de Vall de Gallinera: Obras de tratamiento superficial camino Ombria-Alpatró	***1360**	AYUNTAMIENTO DE VALL DE GALLINERA	50.650,17	Varios	0,00
152. Sillones	***0975**	FUNDACIO RESIDENCIA NTRA. SRA. DEL CARME DE PEDREGUER	1.500,00	Varios	0,00

TRANSFERENCIAS Y SUBVENCIONES CONCEDIDAS

CARACTERÍSTICAS	NIF DEL PERCEPTOR	DENOMINACIÓN DEL PERCEPTOR	IMPORTE	FINALIDAD	REINTEGROS
REPARACIÓN, ADECUACIÓN Y CONSERVACIÓN DE LOS CAMINALES DEL HUERTO URBANO MUNICIPAL	***1070**	AYUNTAMIENTO DE POLOP	3.000,00	Varios	0,00
PREPARACIÓN DEL TERRENO Y MANTENIMIENTO DEL HUERTO ESCOLAR MUNICIPAL DEL COLEGIO	***0280**	AYUNTAMIENTO DE BENIARRES	4.000,00	Varios	0,00
ADECUACIÓN DEL RIEGO, CONSERVACIÓN DE CAMINALES Y ASISTENCIA TÉCNICA PARA EL	***0830**	AYUNTAMIENTO DE XIXONA	3.000,00	Varios	0,00
2022.4.DESB.53 Subv. concedida al Ayto de Benilloba: Reparación Simple en varios tramos del camino de La Condomina	***0350**	AYUNTAMIENTO DE BENILLOBA	7.438,98	Varios	0,00
2022.4.DESB.163 y 164 Subv. concedida al Ayto de la Vall de Laguar: Reparación del Camí del Penyó en el T.M. de La Vall	***1370**	AYUNTAMIENTO DE LA VALL DE LAGUAR	7.500,00	Varios	0,00
2022.4.DESB.163 y 164 Subv. concedida al Ayto de la Vall de Laguar: Reparación del Camí del Penyó en el T.M. de La Vall	***1370**	AYUNTAMIENTO DE LA VALL DE LAGUAR	2.000,00	Varios	0,00
CAMPAÑA MYT 2022. 2º PERIODO. ACTUACIÓN "ME ESTÁS VOLVIENDO LOCO" EN SALINAS-254	***1995**	ASOC EL GRAN JUEGO DEL TELON	1.710,00	Varios	0,00
CAMPAÑA MYT 2022. 2º PERIODO. ACTUACIÓN "ME ESTÁS VOLVIENDO LOCO" EN CALLOSA D'EN SARRIÀ-151	***1995**	ASOC EL GRAN JUEGO DEL TELON	1.440,00	Varios	0,00
CAMPAÑA MYT 2022. 2º PERIODO. ACTUACIÓN "TRIO DE METALLS DEL COMTAT" EN ALFAFARA-270	***3009**	JOVENTUTS MUSICALS DEL COMTAT	950,00	Varios	0,00
SUBVENCIÓN MUNICIPIOS MENOS 4.000 HAB. LÍNEA 2 - CATEGORÍA 2 - CONVOCATORIA GESTIÓN DE	***0120**	AYUNTAMIENTO DE ALGORFA	14.765,13	Varios	0,00

EXCMA. DIPUTACION PROVINCIAL
DE ALICANTE
C.I.F. P0300000-G

TRANSFERENCIAS Y SUBVENCIONES CONCEDIDAS

CARACTERÍSTICAS	NIF DEL PERCEPTOR	DENOMINACIÓN DEL PERCEPTOR	IMPORTE	FINALIDAD	REINTEGROS
Impresión de Folleto-Catálogo de la Exposición de Fotografías. Convoc musicales y escénicas L3	***0100**	AYUNTAMIENTO DE ALFAFARA	3.000,00	Varios	0,00
Concierto de banda de música. Convoc musicales y escénicas L1	***0320**	AYUNTAMIENTO DE BENIFALLIM	3.000,00	Varios	0,00
Espectáculo de animación infantil participativo. Convoc musicales y escénicas L2	***0350**	AYUNTAMIENTO DE BENILLOBA	2.000,00	Varios	0,00
Pasacalles de banda de música verano 2022. Convoc musicales y escénicas L1	***0750**	AYUNTAMIENTO DE EL CASTELL DE GUADALEST	3.000,00	Varios	0,00
ORQUESTA SINFÓNICA DE VILLENA EN BENIFATO-20_L1. CONV. ORUQESTAS Y ENSEMBLES,	***0330**	AYUNTAMIENTO DE BENIFATO	4.500,00	Varios	0,00
Impresión y encuadernación del catálogo de obras de arte de la Iglesia Ntra.Sra. de los Dolores	***0640**	AYUNTAMIENTO DE DOLORES	3.000,00	Varios	0,00
ASOCIACIÓN CORAL AROMAS DE GUARDAMAR EN GUARDAMAR DEL SEGURA-14_L4. CONV. ORQUESTAS Y	***0760**	AYUNTAMIENTO DE GUARDAMAR DEL SEGURA	500,00	Varios	0,00
ORQUESTA SINFÓNICA DE VILLENA EN CONFRIDES-36_L1. CONV. ORQUESTAS Y ENSEMBLES,	***0570**	AYUNTAMIENTO DE CONFRIDES	4.500,00	Varios	0,00
PAGO CERT.1, 2 Y3 ÚLT DE 2020.CER.186 XALÓ (Remodelación y adecuación de la Calle Mayor y calles	***0810**	AYUNTAMIENTO DE XALO	162.029,04	Varios	0,00
2020.3.AURA.484 Subvención Ayto. Callosa de Segura: Renovación de la red de saneamiento en Paseo de la Estación,	***0490**	AYUNTAMIENTO DE CALLOSA DE SEGURA	209.035,84	Varios	0,00

TRANSFERENCIAS Y SUBVENCIONES CONCEDIDAS

CARACTERÍSTICAS	NIF DEL PERCEPTOR	DENOMINACIÓN DEL PERCEPTOR	IMPORTE	FINALIDAD	REINTEGROS
PAGO CERT.4 ÚLT.Y 5 FINAL DE 2020.CER.267 FORMENTERA DEL SEGURA (Sust.luminarias para mejora de	***0700**	AYUNTAMIENTO DE FORMENTERA DEL SEGURA	37.131,31	Varios	0,00
PAGO CERT.3 Y 4 ÚLT.DE 2020.CER.127 JACARILLA (Adecuación zona verde para construcción parque junto	***0800**	AYUNTAMIENTO DE JACARILLA	68.129,86	Varios	0,00
PAGO CERT.1 Y 2 FINAL DE 2020.CER.185 VILLAJOYOSA (Sustitución césped artificial y mej. en	***1390**	AYUNTAMIENTO DE VILLAJOYOSA	209.194,48	Varios	0,00
PAGO CERT.1 A 3 ÚLT.DE 2020.CER.031 BENEIXAMA (Renov.red agua potable C/Nueva de la Aurora y	***0230**	AYUNTAMIENTO DE BENEIXAMA	168.780,27	Varios	0,00
Subvención a la REDACCIÓN DEL PROYECTO de la obra - 2020.CER.002_AGOST	***0020**	AYUNTAMIENTO DE AGOST	1.344,26	Varios	0,00
Subvención a la REDACCIÓN DEL PROYECTO de la obra - 2020.CER.003_AGOST	***0020**	AYUNTAMIENTO DE AGOST	5.142,86	Varios	0,00
PAGO CERT.6 Y 7 ÚLT.DE 2020.CER.322 VILLENA (Reparación de fuentes y red de riego en diversos puntos)	***1400**	AYUNTAMIENTO DE VILLENA	142.239,47	Varios	0,00
2022.4.DESB.112, 113 y 114 Subv. concedida a la EATIM Llosa de Camacho: Reparación simple del camí Racó	***0060**	ENTIDAD LOCAL MENOR LA LLOSA DE CAMACHO	7.500,00	Varios	0,00
2022.4.DESB.112, 113 y 114 Subv. concedida a la EATIM Llosa de Camacho: Reparación simple del camí Racó	***0060**	ENTIDAD LOCAL MENOR LA LLOSA DE CAMACHO	2.000,00	Varios	0,00
2022.4.DESB.112, 113 y 114 Subv. concedida a la EATIM Llosa de Camacho: Reparación simple del camí Racó	***0060**	ENTIDAD LOCAL MENOR LA LLOSA DE CAMACHO	2.208,25	Varios	0,00

EXCMA. DIPUTACION PROVINCIAL
DE ALICANTE
C.I.F. P0300000-G

TRANSFERENCIAS Y SUBVENCIONES CONCEDIDAS

CARACTERÍSTICAS	NIF DEL PERCEPTOR	DENOMINACIÓN DEL PERCEPTOR	IMPORTE	FINALIDAD	REINTEGROS
VALLADO PERIMETRAL E INSTALACIÓN DE ILUMINACIÓN SOLAR PARA EL HUERTO URBANO	***1270**	AYUNTAMIENTO DE TARBENA	8.000,00	Varios	0,00
SEÑALÉTICA VERTICAL PARA EL HUERTO URBANO MUNICIPAL	***0500**	AYUNTAMIENTO DE EL CAMPELLO	980,53	Varios	0,00
INSTALACIÓN DE DEPÓSITO DE AGUA PARA RIEGO Y RED DE RIEGO PARA EL HUERTO URBANO MUNICIPAL	***1410**	AYUNTAMIENTO DE LOS MONTESINOS	7.000,00	Varios	0,00
Obligación +Cerca Gasto corriente Ayuntamiento de Benidoleig (12.102,06 €)	***0300**	AYUNTAMIENTO DE BENIDOLEIG	12.102,06	Varios	0,00
iSUBV. AYTO. NOVELDA pora minimizar el impacto COVID-19 sector artesano INDUMENTARIA FESTERA y oficios	***0930**	AYUNTAMIENTO DE NOVELDA	5.000,00	Varios	0,00
SUBV. CÁMARA COMERCIO ALICANTE PARA PROYECTO DE ACCIONES DE DIGITALIZACIÓN E INNOVACIÓN DE	***7300**	CAMARA OFICIAL DE COMERCIO INDUSTRIA Y NAVEGACION	140.500,00	Varios	0,00
SUBV. CRDO NÍSPEROS CALLOSA D'EN SARRIÀ PARA PROMOCIÓN Y COMERCIALIZACIÓN DE SUS	***7915**	CONSEJO REGULADOR DENOMINACION DE ORIGEN NISPEROS DE CALLOSA	7.500,00	Varios	0,00
SUBV. UNIÓN CONSUMIDORES ALICANTE (UCA), PARA LA REALIZACIÓN DEL PROYECTO DE	***4236**	UNIÓN DE CONSUMIDORES DE ALICANTE	5.811,78	Varios	0,00
DESBROCE, LIMPIEZA Y PODA DE ARBOLADO EN MÁRGENES DEL CAMINO A BENASAU	***0730**	AYUNTAMIENTO DE GORGA	4.000,00	Varios	0,00
ADECUACIÓN DE CAMINALES, INSTALACIÓN DE SETO PERIMETRAL Y TRABAJOS DE PREPARACIÓN Y	***1160**	AYUNTAMIENTO DE SALINAS	2.975,46	Varios	0,00

EXCMA. DIPUTACION PROVINCIAL
DE ALICANTE
C.I.F. P0300000-G

TRANSFERENCIAS Y SUBVENCIONES CONCEDIDAS

CARACTERÍSTICAS	NIF DEL PERCEPTOR	DENOMINACIÓN DEL PERCEPTOR	IMPORTE	FINALIDAD	REINTEGROS
ROTURACIÓN DEL TERRENO DEL HUERTO URBANO MUNICIPAL Y TALLERES FORMATIVOS DE	***0130**	AYUNTAMIENTO DE ALGUEÑA	3.000,00	Varios	0,00
REPARACIÓN SIMPLE Y ADECUACIÓN DEL SISTEMA DE RIEGO POR GOTEO DEL HUERTO URBANO MUNICIPAL	***1260**	AYUNTAMIENTO DE ELS POBLETS	2.984,83	Varios	0,00
ADECUACIÓN DE CASETA Y TALLER FORMATIVO DE AGRICULTURA ECOLÓGICA PARA USUARIOS DE	***0190**	AYUNTAMIENTO DE ASPE	2.310,24	Varios	0,00
INSTALACIÓN DE SETOS PERIMETRALES PARA FOMENTO DE LA BIODIVERSIDAD EN LOS HUERTOS	***0790**	AYUNTAMIENTO DE IBI	3.000,00	Varios	0,00
TRABAJOS DE PREPARACIÓN Y ROTURACIÓN, REPARACIÓN SIMPLE Y ADECUACIÓN DEL SISTEMA DE RIEGO	***0970**	AYUNTAMIENTO DE ORBA	3.000,00	Varios	0,00
REPARACIÓN SIMPLE Y CONSERVACIÓN DE MARGEN DE LA FONT DE BAIX	***0970**	AYUNTAMIENTO DE ORBA	3.000,00	Varios	0,00
DESBROCE DE MÁRGENES DE LOS CAMINOS: "EL MARCO", "PUENTE LA LOSA" Y "CAMINO DE LAS ARENAS"	***0620**	AYUNTAMIENTO DE DAYA VIEJA	3.000,00	Varios	0,00
LIMPIEZA DE MÁRGENES DE ACCESO A LA ZONA RURAL DE "LA LAGUNA" Y ACTUACIONES FORMATIVAS:	***1160**	AYUNTAMIENTO DE SALINAS	2.000,00	Varios	0,00
DESBROCE Y LIMPIEZA DE MÁRGENES Y PODA DE ARBOLADO EN MÁRGENES DE LOS CAMINOS: "	***0800**	AYUNTAMIENTO DE JACARILLA	1.203,35	Varios	0,00
REPARACIÓN, CONSERVACIÓN Y MEJORA DEL DESAGÜE DE LA ACEQUIA DEL RIEGO SAN ROC	***0170**	AYUNTAMIENTO DE L'ALQUERIA D'ASNAR	3.000,00	Varios	0,00

EXCMA. DIPUTACION PROVINCIAL
DE ALICANTE
C.I.F. P0300000-G

TRANSFERENCIAS Y SUBVENCIONES CONCEDIDAS

CARACTERÍSTICAS	NIF DEL PERCEPTOR	DENOMINACIÓN DEL PERCEPTOR	IMPORTE	FINALIDAD	REINTEGROS
REPARACIÓN SIMPLE DE LA CONEXIÓN DE LA BALSA DE RIEGO DE RESERVA DE LA PARTIDA BENIALET	***0370**	AYUNTAMIENTO DE BENIMANTELL	2.977,19	Varios	0,00
DESBROCE Y LIMPIEZA DE LOS MÁRGENES DE VARIOS TRAMOS DE LOS CAMINOS "JOVERES", "POMARES"	***1140**	AYUNTAMIENTO DE LA ROMANA	2.994,99	Varios	0,00
SUBVENCIÓN AL CONSEJO REGULADOR INDICACIÓN GEOGRÁFICA PROTEGIDA JIJONA Y	***0053**	CONSEJO REGULADOR I.G.P. JIJONA Y TURRON DE ALICANTE	20.000,00	Varios	0,00
DESBROCE, ROTURACIÓN Y PREPARACIÓN DEL TERRENO DE HUERTOS ESCOLARES MUNICIPALES	***1040**	AYUNTAMIENTO DE PETRER	2.087,78	Varios	0,00
TALLER DE AGRICULTURA ECOLÓGICA Y TALLER DE PODA DE OLIVAR Y CEREZOS	***1360**	AYUNTAMIENTO DE VALL DE GALLINERA	411,35	Varios	0,00
TALLER DE AGRICULTURA ECOLÓGICA Y TALLER DE PODA DE OLIVAR Y CEREZOS	***1360**	AYUNTAMIENTO DE VALL DE GALLINERA	1.563,65	Varios	0,00
REPARACIÓN DE MUROS DE MAMPOSTERÍA EN EL BANCAL DE LES PAELLES	***1030**	AYUNTAMIENTO DE PENAGUILA	4.000,00	Varios	0,00
DESBROCE DE MÁRGENES Y LIMPIEZA DEL CAMINO GRANJA-CATRAL	***0740**	AYUNTAMIENTO DE GRANJA DE ROCAMORA	3.000,00	Varios	0,00
REPARACIÓN DEL SISTEMA PRINCIPAL DE LA RED DE RIEGO DE LA ACEQUIA LA BOLATA	***1310**	AYUNTAMIENTO DE TORMOS	3.000,00	Varios	0,00
PUESTA EN MARCHA DEL BANCO DE TIERRAS MUNICIPAL DE JESÚS POBRE: ESTUDIO TERRITORIAL Y	***0003**	E.A.T.I.M. DE JESUS POBRE	2.949,85	Varios	0,00

TRANSFERENCIAS Y SUBVENCIONES CONCEDIDAS

CARACTERÍSTICAS	NIF DEL PERCEPTOR	DENOMINACIÓN DEL PERCEPTOR	IMPORTE	FINALIDAD	REINTEGROS
CONTRATACIÓN DE REBAÑO PARA LIMPIEZA AGRÍCOLA, DE MONTE BAJO Y MALEZAS EN ZONAS RURALES DEL	***0830**	AYUNTAMIENTO DE XIXONA	3.000,00	Varios	0,00
SUBV. AYTO. PEDREGUER PARA MINIMIZAR IMPACTO ECONÓMICO COVID-19	***1010**	AYUNTAMIENTO DE PEDREGUER	58.803,00	Varios	0,00
SUBV. AYTO. RAFAL PARA MINIMIZAR IMPACTO ECONÓMICO COVID-19.	***1090**	AYUNTAMIENTO DE RAFAL	40.037,96	Varios	0,00
SUBV. AYTO. BENEJÚZAR PARA MINIMIZAR IMPACTO ECONÓMICO COVID-19	***0240**	AYUNTAMIENTO DE BENEJUZAR	44.900,66	Varios	0,00
SUBV. AYTO. ALGORFA PARA MINIMIZAR IMPACTO ECONÓMICO COVID-19	***0120**	AYUNTAMIENTO DE ALGORFA	32.609,00	Varios	0,00
SUBV. AYTO. LA ROMANA PARA MINIMIZAR IMPACTO ECONÓMICO COVID-19	***1140**	AYUNTAMIENTO DE LA ROMANA	27.324,96	Varios	0,00
ILUMINACIÓN CAMPAÑA DE NAVIDAD-REYES 2021	***0180**	AYUNTAMIENTO DE ALTEA	7.000,00	Varios	0,00
SUBV. AYTO. ALTEA CON DESTINO A MINIMIZAR EL IMPACTO ECONÓMICO COVID-19 INDUMENTARIA FESTERA.	***0180**	AYUNTAMIENTO DE ALTEA	12.184,52	Varios	0,00
SUBV. AYTO. ELDA CON DESTINO A MINIMIZAR EL IMPACTO ECONÓMICO COVID-19 (INDUMENTARIA FESTERA).	***0660**	AYUNTAMIENTO DE ELDA	27.403,63	Varios	0,00
GASTOS DE ORGANIZACIÓN DE LA JORNADA "SOSTENIMIENTO Y ECONOMÍA CIRCULAR"	***1210**	AGENCIA DE DESARROLLO LOCAL DE SANTA POLA	2.253,29	Varios	0,00

EXCMA. DIPUTACION PROVINCIAL
DE ALICANTE
C.I.F. P0300000-G

TRANSFERENCIAS Y SUBVENCIONES CONCEDIDAS

CARACTERÍSTICAS	NIF DEL PERCEPTOR	DENOMINACIÓN DEL PERCEPTOR	IMPORTE	FINALIDAD	REINTEGROS
GASTOS DE ORGANIZACIÓN DE JORNADAS DE PROMOCIÓN ECONÓMICA: "ALCOLEJA	***0080**	AYUNTAMIENTO DE ALCOLEJA	5.953,20	Varios	0,00
GASTOS ORGANIZACIÓN CONFERENCIAS "REPOSITIVAMENTE " Y "EMPODERAMIENTO CONSC"	***0100**	AYUNTAMIENTO DE ALFAFARA	4.657,24	Varios	0,00
GASTOS DE ORGANIZACIÓN DEL PROYECTO "ALGORFA, 100 PRÓXIMO A TI".	***0120**	AYUNTAMIENTO DE ALGORFA	4.300,00	Varios	0,00
GASTOS DE ORGANIZACIÓN DEL X CICLO DE CULTURA EMPRESARIAL DE BENEIXAMA	***0230**	AYUNTAMIENTO DE BENEIXAMA	5.000,00	Varios	0,00
GASTOS ELABORACIÓN PROYECTO Y ORGANIZACIÓN EDICIÓN "BENEJUZAR EXPERIENCE".	***0240**	AYUNTAMIENTO DE BENEJUZAR	5.000,00	Varios	0,00
GASTOS ACTUACIÓN DINAMIZACIÓN Y DIVERSIFICACIÓN ECONOMÍA LOCAL DE BENIARDÀ	***0270**	AYUNTAMIENTO DE BENIARDA	6.000,00	Varios	0,00
GASTOS DE PRODUCCIÓN DEL VIDEO PROMOCIONAL BENIARRÉS	***0280**	AYUNTAMIENTO DE BENIARRES	5.750,00	Varios	0,00
GASTOS EDICIÓN E IMPRESIÓN GUÍA EMPRESARIAL DE BUSOT Y ACTUALIZACIÓN	***0460**	AYUNTAMIENTO DE BUSOT	4.976,73	Varios	0,00
GASTOS DE ORGANIZACIÓN DE DEL FORO ECONÓMICO LOCAL	***0420**	AYUNTAMIENTO DE BENITACHELL	3.500,00	Varios	0,00
2.LA HISTORIA DE LAS MUJERES	***3779**	APA INSTITUTO BACHILLERATO PERE MARIA ORTS Y BOCH	1.191,81	Varios	0,00

EXCMA. DIPUTACION PROVINCIAL
DE ALICANTE
C.I.F. P0300000-G

TRANSFERENCIAS Y SUBVENCIONES CONCEDIDAS

CARACTERÍSTICAS	NIF DEL PERCEPTOR	DENOMINACIÓN DEL PERCEPTOR	IMPORTE	FINALIDAD	REINTEGROS
Obligación +Cerca Linea 9331 Gasto corriente Ayuntamiento de Daya Nueva (46.635,77 €)	***0610**	AYUNTAMIENTO DE DAYA NUEVA	46.635,77	Varios	0,00
Obligación +Cerca Linea 1711 y 3121 Gasto corriente Ayuntamiento de Penaguila (2.665,82 €)	***1030**	AYUNTAMIENTO DE PENAGUILA	2.206,07	Varios	0,00
Obligación +Cerca Linea 1711 y 3121 Gasto corriente Ayuntamiento de Penaguila (2.665,82 €)	***1030**	AYUNTAMIENTO DE PENAGUILA	459,75	Varios	0,00
Obligación +Cerca Linea 9331 Gasto corriente Ayuntamiento de Planes (36.313,22 €)	***1060**	AYUNTAMIENTO DE PLANES	36.313,22	Varios	0,00
Obligación subv.Redacción proyectos adecuación actividades piscina municipal y Museo Etnológico Ayto.Gaianes	***0720**	AYUNTAMIENTO DE GAIANES	4.000,00	Varios	0,00
Obligación subv. Redacción documentación ténica necesaria para puesta funcionamiento y adecuación	***0840**	AYUNTAMIENTO DE LORCHA	4.000,00	Varios	0,00
Obligación subvención Redacción del proyecto de actividad de local destinado a bar Ayto. Confrides	***0570**	AYUNTAMIENTO DE CONFRIDES	3.962,75	Varios	0,00
VIAJE DE CONVIVENCIA ARANDA 2022 (65)	***2038**	SOCIETAT MUSICAL LA PAU	1.430,50	Varios	0,00
2022.4.DESB.13 Subv. concedida al Ayto de Alfafara: Reparación simple camino Cova la Font	***0100**	AYUNTAMIENTO DE ALFAFARA	7.499,86	Varios	0,00
2022.4.DESB.166 Subv. concedida al Ayto de el Verger: Reparación simple y bacheo en Camí de la Cremadella	***1380**	AYUNTAMIENTO DE EL VERGER	7.499,00	Varios	0,00

EXCMA. DIPUTACION PROVINCIAL
DE ALICANTE
C.I.F. P0300000-G

TRANSFERENCIAS Y SUBVENCIONES CONCEDIDAS

CARACTERÍSTICAS	NIF DEL PERCEPTOR	DENOMINACIÓN DEL PERCEPTOR	IMPORTE	FINALIDAD	REINTEGROS
2022.4.DESB.35 Subv. concedida al Ayto de Benferri: Reparación del camino Barrio del Cabezo	***0250**	AYUNTAMIENTO DE BENFERRI	7.487,48	Varios	0,00
2022.4.DESB.105 y 106 Subv. concedida al Ayto de Jacarilla: Bacheo de camino de los Charcos y	***0800**	AYUNTAMIENTO DE JACARILLA	7.500,00	Varios	0,00
2022.4.DESB.105 y 106 Subv. concedida al Ayto de Jacarilla: Bacheo de camino de los Charcos y	***0800**	AYUNTAMIENTO DE JACARILLA	1.651,65	Varios	0,00
2022.4.DESB.26 y 27 Subv. concedida al Ayto de l´Atzubia: Bacheo Camí de L´Ombria y Desbroce Camí de L´Ombria	***0010**	AYUNTAMIENTO DE L'ATZUBIA	7.500,00	Varios	0,00
2022.4.DESB.26 y 27 Subv. concedida al Ayto de l´Atzubia: Bacheo Camí de L´Ombria y Desbroce Camí de L´Ombria	***0010**	AYUNTAMIENTO DE L'ATZUBIA	2.000,00	Varios	0,00
Subv. Ayto. La Vall de Gallinera, con destino a minimizar el impacto económico de lca crisis energética	***1360**	AYUNTAMIENTO DE VALL DE GALLINERA	11.610,00	Varios	0,00
PUBLICIDAD Y PROMOCIÓN, II CAMPAÑA DE SENSIBILIZACIÓN COMERCIAL DE ALBATERA	***0050**	AYUNTAMIENTO DE ALBATERA	5.472,60	Varios	0,00
ALQUILER STANDS, PUBLICIDAD Y PROMO. PARA FIRETA GASTRONÓMICA Y ARTÍSTICA 2022	***0100**	AYUNTAMIENTO DE ALFAFARA	6.155,61	Varios	0,00
ASIST. TECNICA ORGANIZACION Y MONTAJE FERIA GASTRO., ARTESANAL DE MUSICA TRADIC.	***0160**	AYUNTAMIENTO DE ALMUDAINA	8.000,00	Varios	0,00
PROGRAMA CONTRA LA DESIGUALDAD DERIVADA DE LOS EFECTOS DE LA PANDEMIA (50)	***0003**	E.A.T.I.M. DE JESUS POBRE	705,46	Varios	0,00

EXCMA. DIPUTACION PROVINCIAL
DE ALICANTE
C.I.F. P0300000-G

TRANSFERENCIAS Y SUBVENCIONES CONCEDIDAS

CARACTERÍSTICAS	NIF DEL PERCEPTOR	DENOMINACIÓN DEL PERCEPTOR	IMPORTE	FINALIDAD	REINTEGROS
PUBLICIDAD Y ALQUILER CARPAS, IX FIRA BENEIXAMA AL CARRER Y IV FIGATELLÀ DE BENEIXAMA	***0230**	AYUNTAMIENTO DE BENEIXAMA	7.000,00	Varios	0,00
ALQUILER STANDS Y CARPAS PARA LA XIII FERIA COMERCIAL: EXPOCOMERCIO	***0240**	AYUNTAMIENTO DE BENEJUZAR	7.000,00	Varios	0,00
PILATES PARA MUJERES (30)	***0400**	AYUNTAMIENTO DE BENIMELI	1.814,49	Varios	0,00
PUBLICIDAD Y PROMO. ACTIV. COMPLEMENTARIAS LIMIT. 30%, XIII FERIA ARTESANÍA BENIARDÀ	***0270**	AYUNTAMIENTO DE BENIARDA	4.314,50	Varios	0,00
ILUMINACION CAMPAÑA NAVIDAD-REYES 2021	***0280**	AYUNTAMIENTO DE BENIARRES	4.840,00	Varios	0,00
ESCUELA DE EMPODERAMIENTO PARA MUJERES: MARIOLA 2022 (9)	***0090**	AYUNTAMIENTO DE ALCOY	1.867,84	Varios	0,00
ALQUILER DE ILUMINACIÓN PARA EVENTO FERIAL 2022	***0320**	AYUNTAMIENTO DE BENIFALLIM	8.000,00	Varios	0,00
ALQUILER ILUMINACIÓN, PUBLICIDAD Y ACTIV. COMPLEMENTARIAS. "FERIA DEL COMERCIO"	***0400**	AYUNTAMIENTO DE BENIMELI	6.049,55	Varios	0,00
ALQUILER CARPAS, PUBLICIDAD PROMOC "VIII FESTA DEL VI I DE LA FAVA-MITFAVA FEST"	***0420**	AYUNTAMIENTO DE BENITACHELL	7.000,00	Varios	0,00
COEDUCANT (59)	***0720**	AYUNTAMIENTO DE GAIANES	2.405,10	Varios	0,00

EXCMA. DIPUTACION PROVINCIAL
DE ALICANTE
C.I.F. P0300000-G

TRANSFERENCIAS Y SUBVENCIONES CONCEDIDAS

CARACTERÍSTICAS	NIF DEL PERCEPTOR	DENOMINACIÓN DEL PERCEPTOR	IMPORTE	FINALIDAD	REINTEGROS
ALQUILER ILUM. PUBLIC. PROMO. PRODUCT. LOCAL XI FIRA TARDOR GASTR. I ARTESANAL 2022	***0450**	AYUNTAMIENTO DE BOLULLA	6.941,82	Varios	0,00
ASISTENCIA TÉCNICA ORGANIZACIÓN Y MONTAJE EVENTO DÍA DEL COMERCIO	***0500**	AYUNTAMIENTO DE EL CAMPELLO	7.000,00	Varios	0,00
EL ESTUCHE IGUALITARIO (79)	***0960**	AYUNTAMIENTO DE ONIL	2.364,50	Varios	0,00
PUBLICIDAD Y PROMO. ACTIV. COMPLEM. LIMIT. 30%, X RUTA TAPA "SABOREA CATRAL"	***0550**	AYUNTAMIENTO DE CATRAL	4.289,58	Varios	0,00
COEDUCACION EN LA ROMANA 2022 (67)	***1140**	AYUNTAMIENTO DE LA ROMANA	2.000,00	Varios	0,00
ALQUILER CARPAS, PUBLIC, PROMOC. PRODUCTOS Y ACTIV. COMPLEM. FERIA NAVIDAD 2021	***0580**	AYUNTAMIENTO DE COX	7.000,00	Varios	0,00
ALQUILER STANDS, ILUMINACIÓN, PUBLICIDAD Y PROMO. EVENTO DÉNIA STOCK	***0630**	AYUNTAMIENTO DE DENIA	7.000,00	Varios	0,00
ASISTENCIA TÉCNICA ORGANIZ. FERIA GASTRONÓMICA Y MEDIOAMB. "FIRETA DE TARDOR"	***0670**	AYUNTAMIENTO DE FAGECA	8.000,00	Varios	0,00
PUBLIC. Y PROMO, ALQUILER ILUM SONIDO, ACTIV. COMPL. "FIRETA TARDOR GAIANES 2022"	***0720**	AYUNTAMIENTO DE GAIANES	6.985,41	Varios	0,00
ALQUILER ILUM. SONIDO Y ACTIV. COMPLEM. FIRA GATA E ILUMIN. CAMPAÑA NAVIDAD 2021	***0710**	AYUNTAMIENTO DE GATA DE GORGOS	7.000,00	Varios	0,00

EXCMA. DIPUTACION PROVINCIAL
DE ALICANTE
C.I.F. P0300000-G

TRANSFERENCIAS Y SUBVENCIONES CONCEDIDAS

CARACTERÍSTICAS	NIF DEL PERCEPTOR	DENOMINACIÓN DEL PERCEPTOR	IMPORTE	FINALIDAD	REINTEGROS
ILUMINACIÓN CAMPAÑA NAVIDAD-REYES 2021	***0790**	AYUNTAMIENTO DE IBI	7.000,00	Varios	0,00
2022.4.DESB.65 Subv. concedida al Ayto de Benimeli: Bacheo camino repetidor en partida Segaria, tramo final	***0400**	AYUNTAMIENTO DE BENIMELI	7.499,99	Varios	0,00
PUBLICIDAD, DECORACIÓN Y ALQUILER ILUM. CAMPAÑA NAVIDAD 2021	***1410**	AYUNTAMIENTO DE LOS MONTESINOS	6.859,28	Varios	0,00
ALQUILER ILUMINACIÓN, ACTIV. COMPLEM. "EXPO. DEGUSTAC. GAST. COMERCIO LOCAL PARCENT"	***1000**	AYUNTAMIENTO DE PARCENT	7.000,00	Varios	0,00
ALQUILER CARPAS E ILUMINACIÓN FESTA DEL COMERÇ 2022	***1010**	AYUNTAMIENTO DE PEDREGUER	6.452,69	Varios	0,00
ASIST. TÉCN. FIRETA S. LUCÍA 2021, Y FIRETA PROD. LOC. 9 D'OCT 2022, ILUM C. NAVIDAD 2021	***1030**	AYUNTAMIENTO DE PENAGUILA	7.977,09	Varios	0,00
ASIST. TÉCN. ORANIZACIÓN V FERIA PROMOCIÓN ECONÓMICA LOCAL DE PLANES	***1060**	AYUNTAMIENTO DE PLANES	8.000,00	Varios	0,00
PUBLICIDAD Y PROMOCIÓN CAMPAÑA DINAMIZACION COMERCIAL VERANO EN SANT JOAN	***1190**	AYUNTAMIENTO DE SANT JOAN D'ALACANT	6.025,80	Varios	0,00
ASISTENCIA TÉCNICA ORGANIZACIÓN EL COMERÇ DEL VERGER AL CARRER	***1380**	AYUNTAMIENTO DE EL VERGER	6.012,00	Varios	0,00
ALQUILER STANDS Y PUBLICIDAD 25 FERIA DE MUESTRAS DE VILLENA	***1400**	AYUNTAMIENTO DE VILLENA	7.000,00	Varios	0,00

EXCMA. DIPUTACION PROVINCIAL
DE ALICANTE
C.I.F. P0300000-G

TRANSFERENCIAS Y SUBVENCIONES CONCEDIDAS

CARACTERÍSTICAS	NIF DEL PERCEPTOR	DENOMINACIÓN DEL PERCEPTOR	IMPORTE	FINALIDAD	REINTEGROS
SUBV. A AYUNTAMIENTOS PARA ACTIVIDADES EN MATERIA DE TRANSPARENCIA: ÁMBITO	***1210**	AYUNTAMIENTO DE SANTA POLA	7.179,00	Varios	0,00
SUBV. A AYUNTAMIENTOS PARA ACTIVIDADES EN MATERIA DE TRANSPARENCIA: ÁMBITO	***0910**	AYUNTAMIENTO DE MURLA	4.779,50	Varios	0,00
SUBV. A AYUNTAMIENTOS PARA ACTIVIDADES EN MATERIA DE TRANSPARENCIA: ÁMBITO	***1210**	AYUNTAMIENTO DE SANTA POLA	10.000,00	Varios	0,00
PUESTA EN MARCHA DEL BANCO DE TIERRAS MUNICIPAL DE POLOP: ESTUDIO TERRITORIAL Y PLAN DE	***1070**	AYUNTAMIENTO DE POLOP	2.694,56	Varios	0,00
CONTRATACIÓN DE REBAÑO DE CABRAS PARA LIMPIEZA AGRÍCOLA, DE MONTE BAJO Y MALEZAS EN	***0670**	AYUNTAMIENTO DE FAGECA	3.930,00	Varios	0,00
REPARACIÓN SIMPLE Y CONSERVACIÓN MEDIANTE LIMPIEZA DE LAS ACEQUIAS DEL CAMÍ LA BELA	***1150**	AYUNTAMIENTO DE SAGRA	2.997,90	Varios	0,00
MANTENIMIENTO POR LIMPIEZA Y DESBROCE DEL AZARBE DEL ANILLO Y REPARACIÓN DE LAS TRAPAS DE LA	***0610**	AYUNTAMIENTO DE DAYA NUEVA	3.000,00	Varios	0,00
ADECUACIÓN DE LA BALSA Y ACEQUIA DE LA FONT DEL LLAVADOR	***1000**	AYUNTAMIENTO DE PARCENT	3.000,00	Varios	0,00
REPARACIÓN SIMPLE DE MÁRGENES EN ÁREA RECREATIVA FONT VELLA Y EN APARCAMIENTO DE BAIX	***0270**	AYUNTAMIENTO DE BENIARDA	4.000,00	Varios	0,00
REPARACIÓN SIMPLE Y CONSERVACIÓN DE LA "FONT DE L'ABIAR" Y ACTUACIONES	***0420**	AYUNTAMIENTO DE BENITACHELL	3.000,00	Varios	0,00

EXCMA. DIPUTACION PROVINCIAL
DE ALICANTE
C.I.F. P0300000-G

TRANSFERENCIAS Y SUBVENCIONES CONCEDIDAS

CARACTERÍSTICAS	NIF DEL PERCEPTOR	DENOMINACIÓN DEL PERCEPTOR	IMPORTE	FINALIDAD	REINTEGROS
47 CERTAMEN INTERNACIONAL DE BANDAS DE MÚSICA VILLA DE ALTEA	***1006**	SOCIEDAD FILARMONICA ALTEANENSE	5.000,00	Varios	0,00
ENCONTRE MUSICAL VALENCIÀ	***2013**	GRUP DE DANCES CARRASCAL DE ALCOY	3.675,00	Varios	0,00
Conservación y mejora de senderos homologados en municipios de la provincia de Alicante (anualidad 2022)	***0050**	AYUNTAMIENTO DE ALBATERA	3.629,64	Varios	0,00
ADECUACIÓN DEL SISTEMA DE RIEGO Y CONSERVACIÓN DE CAMINALES INTERIORES DEL HUERTO URBANO	***0240**	AYUNTAMIENTO DE BENEJUZAR	2.678,49	Varios	0,00
REPARACIÓN Y MANTENIMIENTO POR PINTADO DE LAS CASETAS DE APEROS DEL HUERTO URBANO	***0440**	AYUNTAMIENTO DE BIGASTRO	2.619,05	Varios	0,00
TALLERES FORMATIVAS: "RUTA ETNOBOTÁNICA DE AGRICULTURA ECOLÓGICA" Y "APLICACIONES	***1230**	AYUNTAMIENTO DE SAX	1.980,00	Varios	0,00
PREPARACIÓN DEL TERRENO MEDIANTE DESBROCE Y ROTURACIÓN Y ADECUACIÓN DEL	***0170**	AYUNTAMIENTO DE L'ALQUERIA D'ASNAR	3.000,00	Varios	0,00
PREPARACIÓN DEL TERRENO DE LAS PARCELAS DE LOS HUERTOS URBANOS MUNICIPALES DE "JARDÍN	***0900**	AYUNTAMIENTO DE MUTXAMEL	1.657,03	Varios	0,00
SUBVENCIÓN AL AYTO.DE BIGASTRO PARA PRESTACIONES SOCIALES POR SITUACIONES EXTRAORDINARIAS	***0440**	AYUNTAMIENTO DE BIGASTRO	14.152,75	Varios	0,00
SUBVENCIÓN AL AYTO. DE BIGASTRO PARA PRESTACIONES POR POBREZA ENERGÉTICA Y ACOGIDA A	***0440**	AYUNTAMIENTO DE BIGASTRO	9.907,00	Varios	0,00

EXCMA. DIPUTACION PROVINCIAL
DE ALICANTE
C.I.F. P0300000-G

TRANSFERENCIAS Y SUBVENCIONES CONCEDIDAS

CARACTERÍSTICAS	NIF DEL PERCEPTOR	DENOMINACIÓN DEL PERCEPTOR	IMPORTE	FINALIDAD	REINTEGROS
98. EXPRESIÓN MUSICAL-MOTRICIDAD FINA	***0028**	RESIDENCIA MADRE ELISA EN SAN JUAN HNAS. DE LA VIRGEN MARIA DEL MONTE CARMELO PROV.DEP.CURIA GRAL.	1.017,86	Varios	0,00
SUBV. A AYUNTAMIENTOS PARA ACTIVIDADES EN MATERIA DE TRANSPARENCIA: ÁMBITO	***0630**	AYUNTAMIENTO DE DENIA	5.617,05	Varios	0,00
21-Abono subv PACPASI 2022 - VIII Cursa Solidaria Día de la Dona, marzo de 2022	***7584**	CLUB DE DEPORTES DE MONTAÑA LES LLEBRES DE MURO	627,30	Varios	0,00
98-CARRERA DE ESCUELAS DE CICLISMO, ABRIL 2022	***1290**	AYUNTAMIENTO DE TIBI	476,13	Varios	0,00
38.- XXI Pujada al Montcabrer, 3 de octubre de 2021. PAEVEI 2022	***1057**	CENTRO EXCURSIONISTA DE ALCOY	1.800,00	Varios	0,00
SALUBRIDAD PUBLICA Y BIENESTAR ANIMAL -LINEA SUB.2 - TRATAMIENTO CONTROL DE DIPTEROS AYTO. EL	***1100**	AYUNTAMIENTO DE EL RAFOL D'ALMUNIA	1.258,40	Varios	0,00
SALUBRIDAD PUBLICA Y BIENESTAR ANIMAL -LINEA SUB.2 - TRATAMIENTO CONTROL DE DIPTEROS AYTO. LOS	***1410**	AYUNTAMIENTO DE LOS MONTESINOS	2.998,38	Varios	0,00
SALUBRIDAD PUBLICA Y BIENESTAR ANIMAL -LINEA SUB.2 - TRATAMIENTO CONTROL DE DIPTEROS AYTO.	***0880**	AYUNTAMIENTO DE MONFORTE DEL CID	4.732,00	Varios	0,00
SALUBRIDAD PUBLICA Y BIENESTAR ANIMAL -LINEA SUB.2 - TRATAMIENTO CONTROL DE DIPTEROS AYTO.	***0020**	AYUNTAMIENTO DE AGOST	2.178,00	Varios	0,00
SALUBRIDAD PUBLICA Y BIENESTAR ANIMAL -LINEA SUB.2 - TRATAMIENTO CONTROL DE DIPTEROS AYTO.	***1310**	AYUNTAMIENTO DE TORMOS	1.258,40	Varios	0,00

EXCMA. DIPUTACION PROVINCIAL
DE ALICANTE
C.I.F. P0300000-G

TRANSFERENCIAS Y SUBVENCIONES CONCEDIDAS

CARACTERÍSTICAS	NIF DEL PERCEPTOR	DENOMINACIÓN DEL PERCEPTOR	IMPORTE	FINALIDAD	REINTEGROS
SALUBRIDAD PUBLICA Y BIENESTAR ANIMAL -LINEA SUB.2 - TRATAMIENTO CONTROL DE DIPTEROS AYTO. SAN	***1220**	AYUNTAMIENTO DE SAN VICENTE DEL RASPEIG	2.710,40	Varios	0,00
SALUBRIDAD PUBLICA Y BIENESTAR ANIMAL -LINEA SUB.2 - TRATAMIENTO CONTROL DE DIPTEROS AYTO. LA	***1370**	AYUNTAMIENTO DE LA VALL DE LAGUAR	1.548,80	Varios	0,00
REPARACIÓN DE MURO DE MAMPOSTERÍA EN EL CAMINO DE LA FONT MAJOR	***1240**	AYUNTAMIENTO DE SELLA	3.991,50	Varios	0,00
PLAN DE DINAMIZACIÓN AGRARIA DE PLANES: FOMENTO AGRARIO ESCOLAR, JORNADA DE	***1060**	AYUNTAMIENTO DE PLANES	4.000,00	Varios	0,00
PUESTA EN MARCHA DEL BANCO DE TIERRAS MUNICIPAL DE TIBI: ESTUDIO TERRITORIAL Y PLAN DE	***1290**	AYUNTAMIENTO DE TIBI	3.000,00	Varios	0,00
DESBROCE DE MÁRGENES Y PODA DE ARBOLADO DE LOS CAMINOS: "DARRERE DE LA SERRA",	***0460**	AYUNTAMIENTO DE BUSOT	2.988,70	Varios	0,00
PUESTA EN MARCHA DEL BANCO DE TIERRAS MUNICIPAL DE SAN MIGUEL DE SALINAS: ESTUDIO TERRITORIAL Y	***1200**	AYUNTAMIENTO DE SAN MIGUEL DE SALINAS	2.700,00	Varios	0,00
PUESTA EN MARCHA DEL BANCO DE TIERRAS MUNICIPAL DE PINOSO: ESTUDIO TERRITORIAL Y PLAN DE	***1050**	AYUNTAMIENTO DE PINOSO	2.700,00	Varios	0,00
DESBROCE DE MÁRGENES DE CAMINOS DE LAS PARTIDAS RURALES	***0690**	AYUNTAMIENTO DE FINESTRAT	3.000,00	Varios	0,00
PUESTA EN MARCHA DEL BANCO DE TIERRAS MUNICIPAL DE GATA DE GORGOS: ESTUDIO TERRITORIAL Y	***0710**	AYUNTAMIENTO DE GATA DE GORGOS	2.700,00	Varios	0,00

EXCMA. DIPUTACION PROVINCIAL
DE ALICANTE
C.I.F. P0300000-G

TRANSFERENCIAS Y SUBVENCIONES CONCEDIDAS

CARACTERÍSTICAS	NIF DEL PERCEPTOR	DENOMINACIÓN DEL PERCEPTOR	IMPORTE	FINALIDAD	REINTEGROS
DESBROCE Y LIMPIEZA DE MÁRGENES DE LOS CAMINOS: "CAMÍ BASSOT", "CAMÍ CREMADELLA", "CAMÍ	***1380**	AYUNTAMIENTO DE EL VERGER	3.000,00	Varios	0,00
REPARACIÓN MURO DE MAMPOSTERÍA EN LA PARCELA 9003 DEL POLÍGONO 2 DE ACCESO A	***0400**	AYUNTAMIENTO DE BENIMELI	2.783,00	Varios	0,00
MANTENIMIENTO Y REPARACIÓN DEL SISTEMA DE RIEGO, TRABAJOS DE PREPARACIÓN Y ROTURACIÓN DEL	***1060**	AYUNTAMIENTO DE PLANES	1.500,00	Varios	0,00
ACONDICIONAMIENTO DE LA PARCELA (DESBROCE Y LIMPIEZA) DEL HUERTO URBANO MUNICIPAL	***0610**	AYUNTAMIENTO DE DAYA NUEVA	2.999,82	Varios	0,00
TRABAJOS DE DESBROCE, ROTURACIÓN Y PREPARACIÓN DE NUEVO HUERTO URBANO MUNICIPAL	***0400**	AYUNTAMIENTO DE BENIMELI	2.940,00	Varios	0,00
ASISTENCIA TÉCNICA PARA EL DISEÑO E IMPLANTACIÓN Y DESARROLLO DEL HUERTO URBANO	***0490**	AYUNTAMIENTO DE CALLOSA DE SEGURA	2.400,00	Varios	0,00
PREPARACIÓN DEL TERRENO E INSTALACIÓN DE SETO PERIMETRAL EN EL HUERTO URBANO MUNICIPAL.	***1200**	AYUNTAMIENTO DE SAN MIGUEL DE SALINAS	1.199,25	Varios	0,00
Obligación +Cerca Linea 9331 Gasto corriente Ayuntamiento de Penaguila (6.289,44 €)	***1030**	AYUNTAMIENTO DE PENAGUILA	6.289,44	Varios	0,00
Educando en igualdad ganamos en convivencia. (20). Convocatoria de subvencion a AMPAS para proyectos	***1002**	AMPA RACO DE L´ALBIR	660,00	Varios	0,00
CAMPAÑA MYT 2022. 2º PERIODO. ACTUACIÓN "FIESTA" EN CALLOSA D'EN SARRIÀ-150	***1050**	SIETE COMEDIANTES	1.440,00	Varios	0,00

EXCMA. DIPUTACION PROVINCIAL
DE ALICANTE
C.I.F. P0300000-G

TRANSFERENCIAS Y SUBVENCIONES CONCEDIDAS

CARACTERÍSTICAS	NIF DEL PERCEPTOR	DENOMINACIÓN DEL PERCEPTOR	IMPORTE	FINALIDAD	REINTEGROS
COEDUCACIÓN EN EL CEIP RABASSA, 2022 (37) Convocatoria de subvenciones a AMPAS para proyectos coeducativos.	***4649**	DE MADRES Y PADRES DE ALUMNOS/AS CEIP RABASSA	840,00	Varios	0,00
Obligación +Cerca Gasto Corriente Aytuntamiento Torremanzanas (30.000 €)	***1320**	AYUNTAMIENTO DE LA TORRE DE LES MAÇANES	6.000,00	Varios	0,00
Obligación +Cerca Gasto Corriente Aytuntamiento Torremanzanas (30.000 €)	***1320**	AYUNTAMIENTO DE LA TORRE DE LES MAÇANES	12.000,00	Varios	0,00
Obligación +Cerca Gasto Corriente Aytuntamiento Torremanzanas (30.000 €)	***1320**	AYUNTAMIENTO DE LA TORRE DE LES MAÇANES	7.000,00	Varios	0,00
Obligación +Cerca Gasto Corriente Aytuntamiento Torremanzanas (30.000 €)	***1320**	AYUNTAMIENTO DE LA TORRE DE LES MAÇANES	5.000,00	Varios	0,00
EDUCANDO EN IGUALDAD GANAMOS EN CONVIVENCIA. Convocatoria de subvenciones a AMPAS para proyectos	***3507**	AMPA DEL CEIP VELES E VENTS DE L´ALFAS	760,00	Varios	0,00
TEATRO FORO: TEATRO COMO ARMA DE EMPODERAMIENTO. Convocatoria de subvenciones a AMPAS para	***5273**	APA DEL INSTITUTO DE BUP DE ALTEA EXTENSION CALPE	1.458,71	Varios	0,00
DIVERSIDAD EN EL AULA. Convocatoria subvenciones a AMPAS para proyectos coeducativos (27)	***5564**	APA DEL CENTRO PUBLICO VICENTE BLASCO IBAÑEZ DE ELCHE	1.280,77	Varios	0,00
Obligación subvención Sufragar costes derivados de la crisis energética Ayuntamiento Campo de Mirra	***0510**	AYUNTAMIENTO DE CAMPO DE MIRRA	16.716,00	Varios	0,00
Obligación subvención Sufragar costes derivados de la crisis energética Ayuntamiento Benimarfull	***0380**	AYUNTAMIENTO DE BENIMARFULL	14.588,00	Varios	0,00

EXCMA. DIPUTACION PROVINCIAL
DE ALICANTE
C.I.F. P0300000-G

TRANSFERENCIAS Y SUBVENCIONES CONCEDIDAS

CARACTERÍSTICAS	NIF DEL PERCEPTOR	DENOMINACIÓN DEL PERCEPTOR	IMPORTE	FINALIDAD	REINTEGROS
Obligación subvención Sufragar costes derivados de la crisis energética Ayuntamiento Alfafara	***0100**	AYUNTAMIENTO DE ALFAFARA	15.632,00	Varios	0,00
Obligación subvención Sufragar costes derivados de la crisis energética Ayuntamiento Biar	***0430**	AYUNTAMIENTO DE BIAR	22.353,60	Varios	0,00
CONV. SUBV. AYTOS. PARA ELABORACIÓN Y EVALUACIÓN DE PLANES DE IGUALDAD, 2022.	***0570**	AYUNTAMIENTO DE CONFRIDES	1.922,69	Varios	0,00
Obligación Redacción documentos técnicos para la puesta en funcionamiento de la Casa de Cultura(Ley 14/10)	***0270**	AYUNTAMIENTO DE BENIARDA	3.999,99	Varios	0,00
SUBVENCIÓN MANCOMUNIDAD INTERM. LA RECTORÍA. LÍNEA 1 CONVOCATORIA GESTIÓN RESIDUOS	***0005**	MANCOMUNITAT INTERMUNICIPAL LA RECTORIA	82.923,49	Varios	0,00
105- TALLER DE BIENESTAR EMOCIONAL - CAMPAÑA DÍA MUNDIAL CONTRA EL CÁNCER	***4776**	AGORA-FOIA DE CASTALLA	1.645,35	Varios	0,00
106- SEGUNDAS OPORTUNIDADES ¡ESO! - ESTIMULA-TE	***7115**	ASOC ENTRE PERSONAS	720,00	Varios	0,00
50- "EN CALMA"	***1451**	ASOC. LABOR	1.216,29	Varios	0,00
68- TALLER DE HABILIDADES SOCIALES - TALLER DE ESTIMULACIÓN COGNITIVA	***3542**	ASOC DE DISCAPACITADOS FISICOS DE VILLENA	1.758,94	Varios	0,00
19- TALLER TERAPÉUTICO CON CABALLOS: "COGIENDO LAS RIENDAS"	***9065**	ASOC EQUIDAD TERAPIAS ASISTIDAS CON ANIMALES	888,17	Varios	0,00

EXCMA. DIPUTACION PROVINCIAL
DE ALICANTE
C.I.F. P0300000-G

TRANSFERENCIAS Y SUBVENCIONES CONCEDIDAS

CARACTERÍSTICAS	NIF DEL PERCEPTOR	DENOMINACIÓN DEL PERCEPTOR	IMPORTE	FINALIDAD	REINTEGROS
CAMPAÑA MYT 2022. 2º PERIODO. ACTUACIÓN "EL MONSTRUO DE COLORES" EN BIGASTRO-302	***3200**	LA NENA CREA, S.L.	667,92	Varios	0,00
SUBVENCIÓN MUNICIPIOS MENOS 4.000 HAB. LÍNEA 2 -AVANT - CONVOCATORIA GESTIÓN RESIDUOS	***1320**	AYUNTAMIENTO DE LA TORRE DE LES MAÇANES	4.000,00	Varios	0,00
SUBVENCIÓN MUNICIPIOS MENOS 4.000 HAB. LÍNEA 2 - CATEGORÍA 2 - CONVOCATORIA GESTIÓN DE	***0300**	AYUNTAMIENTO DE BENIDOLEIG	4.518,97	Varios	0,00
SUBVENCIÓN MUNICIPIOS MENOS 4.000 HAB. LÍNEA 2 - CATEGORÍA 2 - CONVOCATORIA GESTIÓN DE	***0260**	AYUNTAMIENTO DE BENIARBEIG	9.682,55	Varios	0,00
CONCIERTO COFRADE X ANIVERSARIO	***5594**	AGRUPACION MUSICAL SANTA CRUZ ALICANTE	1.060,85	Varios	0,00
SUBVENCIÓN MUNICIPIOS MENOS 4.000 HAB. LÍNEA 2 - CATEGORÍA 2 - CONVOCATORIA GESTIÓN DE	***1160**	AYUNTAMIENTO DE SALINAS	7.123,51	Varios	0,00
SUBVENCIÓN MUNICIPIOS MENOS 4.000 HAB. LÍNEA 2 - CATEGORÍA 2 - CONVOCATORIA GESTIÓN DE	***1260**	AYUNTAMIENTO DE ELS POBLETS	11.843,41	Varios	0,00
SUBVENCIÓN MUNICIPIOS MENOS 4.000 HAB. LÍNEA 2 - CATEGORÍA 2 - CONVOCATORIA GESTIÓN DE	***0800**	AYUNTAMIENTO DE JACARILLA	8.826,03	Varios	0,00
58.Escuela de verano	***1000**	AYUNTAMIENTO DE PARCENT	4.092,46	Varios	0,00
Subv. nominativa a Cámara de Comercio, Industria y Navegación de Alicante para promoción de planes de igualdad en	***7300**	CAMARA OFICIAL DE COMERCIO INDUSTRIA Y NAVEGACION	35.000,00	Varios	0,00

EXCMA. DIPUTACION PROVINCIAL
DE ALICANTE
C.I.F. P0300000-G

TRANSFERENCIAS Y SUBVENCIONES CONCEDIDAS

CARACTERÍSTICAS	NIF DEL PERCEPTOR	DENOMINACIÓN DEL PERCEPTOR	IMPORTE	FINALIDAD	REINTEGROS
22.RIH.022. SUBV. 100% AYTO. RELLEU "REPARACIONES EN LA INFRAESTRUCTURA MUNICIPAL DE	***1120**	AYUNTAMIENTO DE RELLEU	9.315,38	Varios	0,00
Espectáculo musical infantil verano 2022. Convoc musicales y escénicas L2	***0670**	AYUNTAMIENTO DE FAGECA	3.000,00	Varios	0,00
Edición. maquetación e impresión de un libro sobre la historia de Fageca. Convoc musicales y escénicas L3	***0670**	AYUNTAMIENTO DE FAGECA	3.942,14	Varios	0,00
Concierto de banda de música. Convoc musicales y escénicas L1	***1000**	AYUNTAMIENTO DE PARCENT	3.000,00	Varios	0,00
Actuacilón teatral infantil itinerant estiu 2022. Convoc musicales y escénicas L2	***1000**	AYUNTAMIENTO DE PARCENT	2.000,00	Varios	0,00
Rodearte 2021-2022. Convoc musicales y escénicas L1	***1130**	AYUNTAMIENTO DE ROJALES	5.000,00	Varios	0,00
Edición, maquetación e impresión libro "Venancio" misionero de Rojales. Convoc musicales y escénicas L3	***1130**	AYUNTAMIENTO DE ROJALES	3.000,00	Varios	0,00
16 Festival internacional de cine de Sax. Convoc musicales y escénicas L1	***1230**	AYUNTAMIENTO DE SAX	4.000,00	Varios	0,00
Jugando aprendo teatro. Convoc musicales y escénicas L2	***1230**	AYUNTAMIENTO DE SAX	900,00	Varios	0,00
10. COMIDA DE CONVIVENCIA	***0152**	ASOC. DE JUBILADOS Y PENSIONISTAS DEL BARRIO DE LA COCA DE ASPE	1.017,86	Varios	0,00

EXCMA. DIPUTACION PROVINCIAL
DE ALICANTE
C.I.F. P0300000-G

TRANSFERENCIAS Y SUBVENCIONES CONCEDIDAS

CARACTERÍSTICAS	NIF DEL PERCEPTOR	DENOMINACIÓN DEL PERCEPTOR	IMPORTE	FINALIDAD	REINTEGROS
SUBVENCIÓN AL AYTO. DE IBI PARA PRESTACIONES POR POBREZA ENERGÉTICA Y ACOGIDA A	***0790**	AYUNTAMIENTO DE IBI	5.613,81	Varios	0,00
SUBVENCIÓN AL AYTO. DE FORMENTERA DEL SEGURA PARA PRESTACIONES SOCIALES POR	***0700**	AYUNTAMIENTO DE FORMENTERA DEL SEGURA	11.269,50	Varios	0,00
73.- XX Campeonato de Europa sub19. Minitorneo élite Austria, Dinamarca y España, marzo 2022. PAEVEI 2022	***3944**	FEDERACION DE FUTBOL DE LA COMUNIDAD VALENCIANA	14.864,01	Varios	0,00
6.- II Trofeo Diputación Natación Bases, junio de 2022. PAEVEI 2022	***4528**	FEDERACION DE NATACION DE LA COMUNIDAD VALENCIANA.	8.000,00	Varios	0,00
Sub. nominativa Asoc Jóvenes Amigos Naturaleza, Deportes y Aventura (ADANAT): Org Campeonato Skate	***1152**	ASOC DE JOVENES AMIGOS DE LA NATURALEZA, DEPORTES AVENTURA Y TURISMO ACTIVO.	35.000,00	Varios	0,00
SUBVENCIÓN AL AYUNTAMIENTO DE AGOST PARA SERVICIOS SOCIALES DE ATENCIÓN PRIMARIA. CONTRATO	***0020**	AYUNTAMIENTO DE AGOST	126.259,00	Varios	0,00
SUBVENCIÓN A LA MANCOMUNDAD DE SERVICIOS SOCIALES LA VID Y EL MÁRMOL PARA SERVICIOS SOCIALES	***0075**	MANCOMUNIDAD DE LA VID Y EL MARMOL	209.632,40	Varios	0,00
SUBVENCIÓN AL AYUNTAMIENTO DE PINOSO PARA SERVICIOS SOCIALES DE ATENCIÓN PRIMARIA.	***1050**	AYUNTAMIENTO DE PINOSO	195.857,32	Varios	0,00
2022.4.DESB.101 Subv. concedida al Ayto de Gorga: Desbroce en el Camí Cervera y Camí Benasau	***0730**	AYUNTAMIENTO DE GORGA	1.500,00	Varios	0,00
CAMPAÑA MYT 2022. 2º PERIODO. ACTUAICÓN "DESPEDIDA DE CASADA" EN LA ROMANA-131	***5853**	ASOCIACION CULTURAL BULEBU TEATRO	1.600,00	Varios	0,00

EXCMA. DIPUTACION PROVINCIAL DE ALICANTE
C.I.F. P0300000-G

TRANSFERENCIAS Y SUBVENCIONES CONCEDIDAS

CARACTERÍSTICAS	NIF DEL PERCEPTOR	DENOMINACIÓN DEL PERCEPTOR	IMPORTE	FINALIDAD	REINTEGROS
CAMPAÑA MYT 2022. 2º PERIODO. ACTUACIÓN "MÚSICA I BALLS TRADICIONALS" EN BENIARBEIG-311	***6058**	GRUP DE DANSES DE PEDREGUER	1.200,00	Varios	0,00
CAMPAÑA MYT 2022. 2º PERIODO. ACTUACIÓN "REQUIEM DE FAURÉ" EN LA NUCÍA-306	***6107**	ORFEÓN ALICANTE	1.300,00	Varios	0,00
CAMPAÑA MYT 2022. 2º PERIODO. ACTUACIÓN "LA TIA PEPATONA" EN RELLEU-142	***4320**	ASOCIACION CULTURAL NOU GRUP	1.900,00	Varios	0,00
21.Abono subvención #NOFILTER programa de Prevención de Adicciones, en materia de prevención conductas	***0762**	FUNDACIÓN INICIATIVA SOLIDARIA ÁNGEL TOMÁS	2.459,95	Varios	0,00
SUBV. ASOC. PRODUCTORES Y COMERCIALIZADORES GRANADAS DE ELCHE PARA PROMOCIÓN Y	***3775**	ASOCIACION DE PRODUCTORES Y COMERCIALIZADORES GRANADAS DE ELCHE	25.000,00	Varios	0,00
SUBV. ASOC. ALCACHOFA VEGA BAJA DEL SEGURA PARA ACTUACIONES DE PROMOCIÓN Y DIFUSIÓN DEL	***6140**	ASOCIACIÓN ALCACHOFA VEGA BAJA DEL SEGURA	7.500,00	Varios	0,00
CAMPAÑA MYT 2022. 2º PERIODO. ACTUACIÓN "LA TIA PEPATONA" EN GORGA-261	***4320**	ASOCIACION CULTURAL NOU GRUP	1.900,00	Varios	0,00
CAMPAÑA MYT 2022. 2º PERIODO. ACTUACIÓN "LA BARRAQUETA DEL NANO" EN PENÀGUILA-80	***4320**	ASOCIACION CULTURAL NOU GRUP	2.000,00	Varios	0,00
CAMPAÑA MYT 2022. 2º PERIODO. ACTUACIÓN "DEIXAM LA DONA PEPET" EN ALCOCER DE PLANES-190	***4320**	ASOCIACION CULTURAL NOU GRUP	1.900,00	Varios	0,00
CAMPAÑA MYT 2022. 2º PERIODO. ACTUACIÓN "CONCIERTO JAZZ GUMBO BAND/SEXTETO" EN	***6000**	DIXIE NEW ORLEANS JAZZ ALICANTE	1.336,00	Varios	0,00

EXCMA. DIPUTACION PROVINCIAL
DE ALICANTE
C.I.F. P0300000-G

TRANSFERENCIAS Y SUBVENCIONES CONCEDIDAS

CARACTERÍSTICAS	NIF DEL PERCEPTOR	DENOMINACIÓN DEL PERCEPTOR	IMPORTE	FINALIDAD	REINTEGROS
72- VI JORNADAS SOBRE DIVERSIDAD FUNCIONAL: MÍRANOS - JORNADAS INCLUSIVAS	***9750**	ASOC. DE MINUSVALIDOS "CAPAZ" DE NOVELDA	1.670,60	Varios	0,00
REPARACIÓN Y CONSERVACIÓN DE LA RED DE RIEGO DE LA VEREDA LOS SERRANOS	***0440**	AYUNTAMIENTO DE BIGASTRO	2.692,01	Varios	0,00
SALUBRIDAD PUBLICA Y BIENESTAR ANIMAL -LINEA SUB.2 - TRATAMIENTO CONTROL DE DIPTEROS AYTO. ORBA	***0970**	AYUNTAMIENTO DE ORBA	3.509,00	Varios	0,00
EDICIÓN DE UN DOBLE CD DE MÚSICA FESTERA CON MOTIVO DEL 75º ANIVERSARIO DE LA COMPARSA	***1850**	UNION DE FESTEJOS SAN BONIFACIO MARTIR	4.141,90	Varios	0,00
SALUBRIDAD PUBLICA Y BIENESTAR ANIMAL -LINEA SUB.2 - TRATAMIENTO CONTROL DE DIPTEROS AYTO. ASPE	***0190**	AYUNTAMIENTO DE ASPE	8.568,64	Varios	0,00
SALUBRIDAD PUBLICA Y BIENESTAR ANIMAL -LINEA SUB.2 - TRATAMIENTO CONTROL DE DIPTEROS AYTO.	***1030**	AYUNTAMIENTO DE PENAGUILA	1.996,50	Varios	0,00
SALUBRIDAD PUBLICA Y BIENESTAR ANIMAL -LINEA SUB.2 - TRATAMIENTO CONTROL DE DIPTEROS AYTO.	***0280**	AYUNTAMIENTO DE BENIARRES	4.908,55	Varios	0,00
SUBV. ATA - AUTÓNOMOS 2022	***1207**	ASOC. TRABAJADORES AUTONOMOS DE LA COMUNIDAD VALENCIANA	15.000,00	Varios	0,00
ILUMINACIÓN CAMPAÑA NAVIDAD-REYES 2021	***0760**	AYUNTAMIENTO DE GUARDAMAR DEL SEGURA	7.000,00	Varios	0,00
ASISTENCIA TÉCNICA ORGANIZACIÓN Y MONTAJE FERIA ANUAL DE COMERCIO LOCAL	***0970**	AYUNTAMIENTO DE ORBA	7.000,00	Varios	0,00

EXCMA. DIPUTACION PROVINCIAL
DE ALICANTE
C.I.F. P0300000-G

TRANSFERENCIAS Y SUBVENCIONES CONCEDIDAS

CARACTERÍSTICAS	NIF DEL PERCEPTOR	DENOMINACIÓN DEL PERCEPTOR	IMPORTE	FINALIDAD	REINTEGROS
ALQUILER CARPA, PUBLI. ILUMI. Y ACTIV. COMPLEM. XVI FIRA DE TIBI	***1290**	AYUNTAMIENTO DE TIBI	5.522,92	Varios	0,00
GASTOS DE ORGANIZACIÓN DEL TALLER DE SERVICIOS DE RESTAURACIÓN Y COCTELERÍA	***0500**	AYUNTAMIENTO DE EL CAMPELLO	5.000,00	Varios	0,00
SUBV. A AYUNTAMIENTOS PARA ACTIVIDADES EN MATERIA DE TRANSPARENCIA: ÁMBITO	***0610**	AYUNTAMIENTO DE DAYA NUEVA	2.904,00	Varios	0,00
SUBV A AYUNTAMIENTOS PARA ACTIVIDADES EN MATERIA DE TRANSPARENCIA: ÁMBITO	***0610**	AYUNTAMIENTO DE DAYA NUEVA	5.445,00	Varios	0,00
SUBV. AYTO. TEULADA PARA MINIMIZAR IMPACTO ECONÓMICO COVID-19	***1280**	AYUNTAMIENTO DE TEULADA	74.968,04	Varios	0,00
GASTOS DE ELABORACIÓN DE LA GUÍA DE PROYECTOS EMPRESARIALES	***1130**	AYUNTAMIENTO DE ROJALES	3.960,00	Varios	0,00
DESBROCE Y LIMPIEZA DE MÁRGENES DEL CAMÍ NOU DE L'OLIVAR	***0060**	ENTIDAD LOCAL MENOR LA LLOSA DE CAMACHO	3.000,00	Varios	0,00
GASTOS DE REALIZACIÓN DE LA GUÍA DE LA ECONOMÍA URBANA DE ALBATERA	***0050**	AYUNTAMIENTO DE ALBATERA	3.680,00	Varios	0,00
GASTOS DE ORGANIZACIÓN DE LA XII FERIA EMPRESARIAL FIRACALP	***0470**	AYUNTAMIENTO DE CALP	5.000,00	Varios	0,00
GASTOS ORGANIZACIÓN CONFERENCIA "POSITIVAMENTE" Y TALLER "POTENCIA TU BIENESTAR	***0510**	AYUNTAMIENTO DE CAMPO DE MIRRA	4.000,00	Varios	0,00

EXCMA. DIPUTACION PROVINCIAL
DE ALICANTE
C.I.F. P0300000-G

TRANSFERENCIAS Y SUBVENCIONES CONCEDIDAS

CARACTERÍSTICAS	NIF DEL PERCEPTOR	DENOMINACIÓN DEL PERCEPTOR	IMPORTE	FINALIDAD	REINTEGROS
GASTOS DE ORGANIZACIÓN DE JORNADAS SOBRE LA ECONOMÍA LOCAL DE CREVILLENT	***0590**	AYUNTAMIENTO DE CREVILLENT	3.388,00	Varios	0,00
GASTOS ORGANIZACIÓN ACTUACIÓN DINAMINACIÓN Y PROMOCIÓN ECONOMÍA	***0610**	AYUNTAMIENTO DE DAYA NUEVA	4.975,52	Varios	0,00
GASTOS ORGANIZACIÓN DE ACTUACIONES DE ASESORAMIENTO EMPRESARIAL Y MARKETING	***0620**	AYUNTAMIENTO DE DAYA VIEJA	5.000,00	Varios	0,00
ABONO SUBVENCIÓN NOMINATIVA ASOCIACIÓN DE PERIODISTAS PROV. ALICANTE: PROYECTO "INFÓRMATE	***0938**	ASOCIACION DE LA PRENSA DE ALICANTE	10.000,00	Varios	0,00
Publicación del libro "Cultura musical Daya Nueva". Convoc musicales y escénicas L3	***0610**	AYUNTAMIENTO DE DAYA NUEVA	3.000,00	Varios	0,00
SUBV. A AYUNTAMIENTOS PARA ACTIVIDADES EN MATERIA DE TRANSPARENCIA: ÁMBITO	***0300**	AYUNTAMIENTO DE BENIDOLEIG	1.931,71	Varios	0,00
SUBV. A AYUNTAMIENTOS PARA ACTIVIDADES EN MATERIA DE TRANSPARENCIA: ÁMBITO	***0300**	AYUNTAMIENTO DE BENIDOLEIG	1.068,29	Varios	0,00
GASTOS DE ORGANIZACIÓN DE LA CAMPAÑA DE PROMOCIÓN DEL "ESPARRAGO DE VILLENA"	***1400**	AYUNTAMIENTO DE VILLENA	5.000,00	Varios	0,00
60.-Abono AMPA Pascual Carrion por la prevención, en materia de prevenió de conductas adictivas 2022	***5458**	APA DEL INSTITUTO DE EDUCACION SECUNDARIA DE SAX	660,02	Varios	0,00
SALUBRIDAD PUBLICA Y BIENESTAR ANIMAL -LINEA SUB.2 - TRATAMIENTO CONTROL DE DIPTEROS AYTO. SAN	***1180**	AYUNTAMIENTO DE SAN FULGENCIO	4.732,00	Varios	0,00

EXCMA. DIPUTACION PROVINCIAL
DE ALICANTE
C.I.F. P0300000-G

TRANSFERENCIAS Y SUBVENCIONES CONCEDIDAS

CARACTERÍSTICAS	NIF DEL PERCEPTOR	DENOMINACIÓN DEL PERCEPTOR	IMPORTE	FINALIDAD	REINTEGROS
SUBVENCIÓN AL AYTO. DE CALLOSA DE SEGURA PARA ACOGIDA A REFUGIADOS PROCEDENTES DE	***0490**	AYUNTAMIENTO DE CALLOSA DE SEGURA	9.069,15	Varios	0,00
SUBVENCIÓN AL AYTO. DE SAN VICENTE DEL RASPEIG PARA POBREZA ENERGÉTICA Y AYUDA A	***1220**	AYUNTAMIENTO DE SAN VICENTE DEL RASPEIG	43.148,81	Varios	0,00
SUBVENCIÓN AL AYTO. DE SAN VICENTE DEL RASPEIG PARA PRESTACIONES SOCIALES POR	***1220**	AYUNTAMIENTO DE SAN VICENTE DEL RASPEIG	279.566,00	Varios	0,00
SUBVENCIÓN AL AYUNTAMIENTO DE ALBATERA PARA PRESTACIONES SOCIALES POR COVID-19. RESTO	***0050**	AYUNTAMIENTO DE ALBATERA	20.759,75	Varios	0,00
Mobiliario, equipo informático, equipo de imagen y sonido y climatización para Sala Multiusos	***1360**	AYUNTAMIENTO DE VALL DE GALLINERA	10.500,00	Varios	0,00
21.DOS.013.SUB.100% AYTO.BENIMANTELL"CONSTRUCCIÓN RED SEPARATIVA AGUAS PLUVIALES	***0370**	AYUNTAMIENTO DE BENIMANTELL	54.450,00	Varios	0,00
9. Abono subvención PAMED 2022. 1 desfibrilador semiautomático; 1 juego kettlebel 4,6,8,12,16 y 20; 1 rack	***0130**	AYUNTAMIENTO DE ALGUEÑA	2.360,24	Varios	0,00
17. Abono subvención PAMED 2022. 3 mesas de juego antivandálicas	***0270**	AYUNTAMIENTO DE BENIARDA	2.925,00	Varios	0,00
ANTICIPO 75% SUBV.PROV.SEGÚN BASES CONVOCATORIA DE 2022.CER.040 CAÑADA (Acond.local uso	***0520**	AYUNTAMIENTO DE CAÑADA	126.819,29	Varios	0,00
2022.4.CNP.20 Subv. concedida al Ayto de Llíber "Pavimentación de parte del camí Marnes"	***0850**	AYUNTAMIENTO DE LLIBER	50.838,60	Varios	0,00

EXCMA. DIPUTACION PROVINCIAL
DE ALICANTE
C.I.F. P0300000-G

TRANSFERENCIAS Y SUBVENCIONES CONCEDIDAS

CARACTERÍSTICAS	NIF DEL PERCEPTOR	DENOMINACIÓN DEL PERCEPTOR	IMPORTE	FINALIDAD	REINTEGROS
2022.4.CNP.74 Subv. concedida al Ayto. de Tormos: Refuerzo de un tramo del camino rural Hortes	***1310**	AYUNTAMIENTO DE TORMOS	50.206,69	Varios	0,00
PAGO MODELO 1A 2020.CER.243 BENFERRI: Adquisición terrenos colindantes EDAR	***0250**	AYUNTAMIENTO DE BENFERRI	20.000,00	Varios	0,00
22.VIL.001. SUBVENCIÓN CDAD. GRAL. USUARIOS ALTO VINALOPÓ CUOTAS CAPITAL PRÉSTAMO CENTRO	***1375**	COMUNIDAD GENERAL DE USUARIOS ALTO VINALOPO	14.890,66	Varios	0,00
21.FIH.030. SUBV. 100% AYTO. EL CASTELL DE GUADALEST "RENOVACIÓN RED DISTRIBUCIÓN	***0750**	AYUNTAMIENTO DE EL CASTELL DE GUADALEST	21.193,57	Varios	0,00
21.FIH.030. SUBV. 100% AYTO. EL CASTELL DE GUADALEST "RENOVACIÓN RED DISTRIBUCIÓN	***0750**	AYUNTAMIENTO DE EL CASTELL DE GUADALEST	18.794,30	Varios	0,00
22.PMA.019 SUBV.80%AYTO.ELS POBLETS"SUSTITUCIÓN DEL COLECTOR DEL CAMINO DEL	***1260**	AYUNTAMIENTO DE ELS POBLETS	49.939,13	Varios	0,00
21.TRE.014.SUBV.100% AYTO. CAÑADA"MEJORA DE LA RED DE ABASTECIMIENTO DE AGUA POTABLE	***0520**	AYUNTAMIENTO DE CAÑADA	76.384,02	Varios	0,00
Obligación subv.Puesta funcionamiento actividad: auditorio,Trinquet,pista polideportiva y piscina Margarida	***1060**	AYUNTAMIENTO DE PLANES	4.000,00	Varios	0,00
Obligación subv.Redacción pliegos técnicos para la licitación del contrato de servicios de limpieza viaria Ayto.Busot	***0460**	AYUNTAMIENTO DE BUSOT	4.000,00	Varios	0,00
Obligación subv.Redacción proyecto de Actividad para Aparta-Hotel en el Espacion Natural Costera del Moli	***1310**	AYUNTAMIENTO DE TORMOS	4.000,00	Varios	0,00

TRANSFERENCIAS Y SUBVENCIONES CONCEDIDAS

CARACTERÍSTICAS	NIF DEL PERCEPTOR	DENOMINACIÓN DEL PERCEPTOR	IMPORTE	FINALIDAD	REINTEGROS
Obligación subv.Redacción doc.técnicos instalación solares fotovoltaicas Ayto./Centro integral Mayores	***1030**	AYUNTAMIENTO DE PENAGUILA	4.000,00	Varios	0,00
Obligación subv. Redacción pliegos licitación concesión servicio zona de acampada - deportiva Ayto.Benigembla	***0290**	AYUNTAMIENTO DE BENIGEMBLA	2.420,00	Varios	0,00
29 Plan +Deporte. Benidorm. Reforma pista polideportiva al aire libre. Abono subv. certificación 1	***0310**	AYUNTAMIENTO DE BENIDORM	41.256,16	Varios	0,00
50 Plan +Deporte. Castell de Castells. Pista de pádel. Abono certificación 1 y 2 final	***0540**	AYUNTAMIENTO DE CASTELL DE CASTELLS	37.981,08	Varios	0,00
Disposición +Cerca Linea 3331 Gasto corriente Ayuntamiento de Agres (10.865,46 €)	***0030**	AYUNTAMIENTO DE AGRES	10.865,46	Varios	0,00
PUESTA EN MARCHA DEL BANCO DE TIERRAS MUNICIPAL DE ONIL: ESTUDIO TERRITORIAL Y PLAN DE	***0960**	AYUNTAMIENTO DE ONIL	2.700,00	Varios	0,00
TRABAJOS DE PREPARACIÓN Y ROTURACIÓN DEL TERRENO Y REPARACIÓN Y ADECUACIÓN DEL	***1000**	AYUNTAMIENTO DE PARCENT	1.500,00	Varios	0,00
TRABAJOS DE PREPARACIÓN Y ROTURACIÓN DEL TERRENO DEL HUERTO ESCOLAR MUNICIPAL.	***0100**	AYUNTAMIENTO DE ALFAFARA	3.000,00	Varios	0,00
JORNADA FORMATIVA DE SENSIBILIZACIÓN DE CULTIVOS ECOLÓGICOS PARA USUARIOS DEL	***0050**	AYUNTAMIENTO DE ALBATERA	1.200,00	Varios	0,00
REPARACIÓN DEL SISTEMA DE RIEGO DEL "HUERTO URBANO RIPOLL" Y FORMACIÓN EN AGRICULTURA PARA	***0180**	AYUNTAMIENTO DE ALTEA	2.818,20	Varios	0,00

EXCMA. DIPUTACION PROVINCIAL
DE ALICANTE
C.I.F. P0300000-G

TRANSFERENCIAS Y SUBVENCIONES CONCEDIDAS

CARACTERÍSTICAS	NIF DEL PERCEPTOR	DENOMINACIÓN DEL PERCEPTOR	IMPORTE	FINALIDAD	REINTEGROS
TRABAJOS DE PREPARACIÓN DEL TERRENO (CORTA Y ELIMINACIÓN DE CAÑAR EXISTENTE Y DESBROCE) Y	***0420**	AYUNTAMIENTO DE BENITACHELL	3.000,00	Varios	0,00
Obligación +Cerca Gasto corriente Ayuntamiento de Salinas (181.420,00 €)	***1160**	AYUNTAMIENTO DE SALINAS	90.710,00	Varios	0,00
Obligación +Cerca Gasto corriente Ayuntamiento de Salinas (181.420,00 €)	***1160**	AYUNTAMIENTO DE SALINAS	90.710,00	Varios	0,00
AMPLIACIÓN CREDITO DE SUBVENCIONES A ASOCIACIONES Y ENTIDADES SIN FIN DE LUCRO DE	***7130**	ASOC. FAMILIAS CON PERSONAS DISCAPACITADAS PSIQUICAS DE ELCHE ANOA-ELX	1.681,70	Varios	0,00
AMPLIACIÓN CREDITO DE SUBVENCIONES A ASOCIACIONES Y ENTIDADES SIN FIN DE LUCRO DE	***5604**	FUNDACION ALINUR CRECIENDO CON LAS EMOCIONES	1.333,21	Varios	0,00
Conservación y mejora de senderos homologados en municipios de la provincia de Alicante (anualidad 2022)	***1240**	AYUNTAMIENTO DE SELLA	8.177,03	Varios	0,00
52.- World SUP Festival Costablanca, junio de 2022. PAEVEI 2022	***6620**	CLUB DEPORTIVO PARRES CENTER DE SANTA POLA	19.641,72	Varios	0,00
Conservación y mejora de senderos homologados en municipios de la provincia de Alicante (anualidad 2022)	***1380**	AYUNTAMIENTO DE EL VERGER	5.315,07	Varios	0,00
100% subvención Redacción Planes Acción Agenda Urbana/Agenda 2030 /Medidas Antifraude.2ªCONV.	***1070**	AYUNTAMIENTO DE POLOP	15.441,00	Varios	0,00
100% subvención 1.- Redacción de los Planes. CONV. SUBV. AYTOS. REDACCIÓN PLANES/PROYECTOS	***1000**	AYUNTAMIENTO DE PARCENT	15.441,00	Varios	0,00

EXCMA. DIPUTACION PROVINCIAL
DE ALICANTE
C.I.F. P0300000-G

TRANSFERENCIAS Y SUBVENCIONES CONCEDIDAS

CARACTERÍSTICAS	NIF DEL PERCEPTOR	DENOMINACIÓN DEL PERCEPTOR	IMPORTE	FINALIDAD	REINTEGROS
AMPLIACIÓN CREDITO DE SUBVENCIONES A ASOCIACIONES Y ENTIDADES SIN FIN DE LUCRO DE	***5943**	FUNDACION CLINICA UNER	1.432,78	Varios	0,00
Convocatoria sostenibilidad energética municipal, 2022.Línea B, (CEL). Ayto. Benferri.	***0250**	AYUNTAMIENTO DE BENFERRI	6.000,00	Varios	0,00
ABONO APORTACIÓN AL CONSORCIO PÚBLICO CASA DEL MEDITERRÁNEO. ANUALIDAD 2022.	***0085**	CONSORCIO PUBLICO CASA DEL MEDITERRNEO	40.000,00	Varios	0,00
AMPLIACIÓN CREDITO DE SUBVENCIONES A ASOCIACIONES Y ENTIDADES SIN FIN DE LUCRO DE	***2701**	ASOCIACION DE MUJERES AFECTADAS POR CANCER DE MAMA DE ELCHE Y COMARCA	1.582,13	Varios	0,00
100% subvención 1.- Redacción de los Planes.CONV. SUBV. AYTOS. REDACCIÓN PLANES/PROYECTOS	***1240**	AYUNTAMIENTO DE SELLA	14.999,99	Varios	0,00
100% subvención 1.- Redacción de los Planes.CONV. SUBV. AYTOS. REDACCIÓN PLANES/PROYECTOS	***0330**	AYUNTAMIENTO DE BENIFATO	15.125,00	Varios	0,00
AMPLIACIÓN DE CRÉDITO CONV. SUBV. A ENT. S/F LUCRO PARA IGUALDAD DE OPORTUNIDADES Y	***3537**	ASOC DE AMAS DE CASA VIRGEN DE FATIMA DE SAN ISIDRO	2.000,00	Varios	0,00
100% subvención 1.- Redacción de los Planes.CONV. SUBV. AYTOS. REDACCIÓN PLANES/PROYECTOS	***0850**	AYUNTAMIENTO DE LLIBER	15.125,00	Varios	0,00
Prestación I. 100% Concesión Subvención para la redacción y presentación de proyectos europeos, anualidad 2022	***1120**	AYUNTAMIENTO DE RELLEU	3.509,00	Varios	0,00
Convocatoria sostenibilidad energética municipal.Línea B, (CEL). Ayto. Murla.	***0910**	AYUNTAMIENTO DE MURLA	5.999,18	Varios	0,00

EXCMA. DIPUTACION PROVINCIAL
DE ALICANTE
C.I.F. P0300000-G

TRANSFERENCIAS Y SUBVENCIONES CONCEDIDAS

CARACTERÍSTICAS	NIF DEL PERCEPTOR	DENOMINACIÓN DEL PERCEPTOR	IMPORTE	FINALIDAD	REINTEGROS
84. VIAJE DE CONVIVENCIA	***0995**	ASOCIACION CLUB DEL PENSIONISTA DE RAFAL	1.316,97	Varios	0,00
SUBVENCIÓN AL AYTO. DE MURO DE ALCOY PARA PRESTACIONES POR POBREZA ENERGÉTICA Y ACOGIDA A	***0920**	AYUNTAMIENTO DE MURO DE ALCOY	13.065,03	Varios	0,00
SUBVENCIÓN AL AYTO. DE MUTXAMEL PARA POBREZA ENERGÉTICA Y ACOGIDA A REFUGIADOS	***0900**	AYUNTAMIENTO DE MUTXAMEL	27.615,00	Varios	0,00
14. TERCERA EDAD ACTIVA-PROGRAMA DE EDUCACIÓN PODOLÓGICA GERIÁTRICA	***1036**	ASOCIACION HOMBRES Y MUJERES DE LA TERCERA EDAD DE BENEJUZAR	1.168,82	Varios	0,00
50. REHABILITACIÓN Y CUIDADO DE LOS PIES-VIAJE	***8147**	ASOCIACIÓN JUBILADOS Y PENSIONISTAS "PENYA EL FRARE"	1.278,51	Varios	0,00
117- TALLERES DE TERAPIA OCUPACIONAL (AVDI-COCINA) - SENSIBILIZACIÓN SOCIAL DEL DAÑO	***9298**	ASOC. DE DAÑO CEREBRAL ADQUIRIDO DE LA PROVINCIA DE ALICANTE	1.733,70	Varios	0,00
129- TALLERES DE HIPOTERAPIA PARA PERSONAS CON DIVERSIDAD FUNCIONAL - TALLER DE BAILE PARA	***6685**	ASOC. PADRES Y FAMILIARES DISCAPACITADOS C.O. MAIGMÓ	1.771,56	Varios	0,00
SUBVENCIÓN AL AYTO. DE AGOST PARA PRESTACIONES SOCIALES POR POBREZA ENERGÉTICA Y ACOGIDA A	***0020**	AYUNTAMIENTO DE AGOST	17.321,82	Varios	0,00
126- TALLER DE YOGA PARA PERSONAS CON AUTISMO - VISIBILIZACIÓN Y SENSIBILIZACIÓN	***7763**	ASOCIACION DE PADRES DE AUTISTAS DE LA COMUNIDAD VALENCIANA	1.834,66	Varios	0,00
100- ATENCIÓN PSICOSOCIAL EN PACIENTES CON FIBROMIALGIA Y SÍNDROME DE FATIGA CRÓNICA -	***7656**	AFIBROVILA	1.386,65	Varios	0,00

EXCMA. DIPUTACION PROVINCIAL
DE ALICANTE
C.I.F. P0300000-G

TRANSFERENCIAS Y SUBVENCIONES CONCEDIDAS

CARACTERÍSTICAS	NIF DEL PERCEPTOR	DENOMINACIÓN DEL PERCEPTOR	IMPORTE	FINALIDAD	REINTEGROS
46- ESCUELA DE SALUD RENAL	***1249**	ASOC. ALICANTINA PARA LA LUCHA CONTRA ENFERMEDADES DEL RIÑON	1.279,38	Varios	0,00
96- Salúdate: Actividades de formación, fomento de autonomía y promoción de salud mental para personas con	***0040**	HIJAS DE LA CARIDAD DE SAN VICENTE PAUL PAMPLONA OBRA SOCIAL SANTA LUISA DE MARILLAC	7.451,48	Varios	0,00
61- Programa PADAP (Programa Alinur de desarrollo de la autonomía personal) para personas con diversidad funcional	***5604**	FUNDACION ALINUR CRECIENDO CON LAS EMOCIONES	3.113,86	Varios	0,00
SUBVENCIÓN AL AYUNTAMIENTO DE DÉNIA PARA POBREZA ENERGÉTICA Y ACOGIDA A REFUGIADOS	***0630**	AYUNTAMIENTO DE DENIA	131.853,00	Varios	0,00
36.COEDUCACIÓN EN EL CEIP CERVANTES 2022	***5533**	APA COLEGIO MIGUEL DE CERVANTES	1.191,81	Varios	0,00
10- Programa de información, orientación y asesoramiento dirigido a enfermos renales	***1249**	ASOC. ALICANTINA PARA LA LUCHA CONTRA ENFERMEDADES DEL RIÑON	5.406,48	Varios	0,00
15.LUDOTECA COEDUCATIVA	***3428**	PARES I MARES D'ALUMNES AULARI EL CASTELL DEL CRA LA RECTORIA DE EL RAFOL D'ALMUNIA	484,00	Varios	0,00
126- Programa de intervención cognitivo conductual	***5366**	ADAHMA ASSOCIACIO DE TDHA MARINA ALTA	3.151,38	Varios	0,00
41.COEDUCACIÓN EN EL CEP VIRGEN DEL ROSARIO, 2022	***2178**	APA CP VIRGEN DEL ROSARIO DE ALBATERA	1.369,74	Varios	0,00
114- Empoderamiento en alimentación consciente para personas en situación de vulnerabilidad	***6600**	CRUZ ROJA ESPAÑOLA	4.231,48	Varios	0,00

EXCMA. DIPUTACION PROVINCIAL
DE ALICANTE
C.I.F. P0300000-G

TRANSFERENCIAS Y SUBVENCIONES CONCEDIDAS

CARACTERÍSTICAS	NIF DEL PERCEPTOR	DENOMINACIÓN DEL PERCEPTOR	IMPORTE	FINALIDAD	REINTEGROS
2022.4.CNP.64 Subv. concedida al Ayto. de Orba: Pavimentació camins dels Plans i Camins la Rota	***0970**	AYUNTAMIENTO DE ORBA	48.398,79	Varios	0,00
2022.4.CNP.32 Subv. concedida al Ayto de Agres: Pavimentación de caminos del T.M. de Agres (Carrascal, Cantalar,	***0030**	AYUNTAMIENTO DE AGRES	50.524,52	Varios	0,00
35- TALLER DE HABILIDADES SOCIALES DESDE UNA PERSPECTIVA EMOCIONAL	***5604**	FUNDACION ALINUR CRECIENDO CON LAS EMOCIONES	1.090,09	Varios	0,00
74- ALIMENTACIÓN, PLANTAS MEDICINALES Y EMOCIONES EN EL TRATAMIENTO DE LA FIBROMIALGIA -	***8306**	ASOC AFECTADOS FIBROMIALGIA Y ENFERMEDADES REUMATICAS	1.512,85	Varios	0,00
2- ATENCIÓN DIURNA A PERSONAS CON ALZHEIMER U OTRAS DEMENCIAS	***0093**	ASOCIACIÓN DE FAMILIARES Y AMIGOS DE ENFERMOS DE ALZHEIMER DE SANTA POLA	1.241,52	Varios	0,00
34- PROGRAMA DE SENSIBILIZACIÓN SOCIAL Y PUBLICIDAD	***7526**	INTEGRA-T (DISCAPACITADOS PSIQUICOS LIMITE) DE ELCHE Y COMARCA	1.367,72	Varios	0,00
2022.4.DESB.67 y 68 Subv. concedida al Ayto de Benitachell: Reparaciones simples y bacheos del camí de la	***0420**	AYUNTAMIENTO DE BENITACHELL	2.000,00	Varios	0,00
2022.4.DESB.67 y 68 Subv. concedida al Ayto de Benitachell: Reparaciones simples y bacheos del camí de la	***0420**	AYUNTAMIENTO DE BENITACHELL	7.500,00	Varios	0,00
100% subvención Redacción de Acción Agenda Urbana/Agenda 2030/Medidas Antifraude.2ªCONV.	***0450**	AYUNTAMIENTO DE BOLULLA	14.999,99	Varios	0,00
2022.4.DESB.142 Subv. concedida al Ayto de San Isidro: Reparación del camino de la Rambla del convenio	***0000**	AYUNTAMIENTO DE SAN ISIDRO	7.486,63	Varios	0,00

EXCMA. DIPUTACION PROVINCIAL
DE ALICANTE
C.I.F. P0300000-G

TRANSFERENCIAS Y SUBVENCIONES CONCEDIDAS

CARACTERÍSTICAS	NIF DEL PERCEPTOR	DENOMINACIÓN DEL PERCEPTOR	IMPORTE	FINALIDAD	REINTEGROS
2022.4.DESB.56 y 57 Subv concedida al Ayto de Benillup: Reparación simple de Camí Benillup a Cocentaina-Les	***0360**	AYUNTAMIENTO DE BENILLUP	1.500,00	Varios	0,00
2022.4.DESB.56 y 57 Subv concedida al Ayto de Benillup: Reparación simple de Camí Benillup a Cocentaina-Les	***0360**	AYUNTAMIENTO DE BENILLUP	7.500,00	Varios	0,00
2022.4.DESB.133 Subv. concedida al Ayto de Rafal: Desbroce camino Las Carolinas	***1090**	AYUNTAMIENTO DE RAFAL	1.500,00	Varios	0,00
COEDUCACIÓ EN AGRES.(5). Convocatoria AMPAS proyectos coeducativos	***4679**	A.P.A. COLEGIO PUBLICO EL TEIX	1.633,50	Varios	0,00
2022.4.DESB.45 y 46 Subv. concedida al Ayto de Benifato: Reparación de muros y bacheos en el Camino del Cementerio	***0330**	AYUNTAMIENTO DE BENIFATO	2.000,00	Varios	0,00
2022.4.DESB.45 y 46 Subv. concedida al Ayto de Benifato: Reparación de muros y bacheos en el Camino del Cementerio	***0330**	AYUNTAMIENTO DE BENIFATO	7.500,00	Varios	0,00
PROGRAMA COEDUCATIVO AZORIN.(7). Convovcatoeria subvenciones a AMPAS para proyectos	***2739**	APA C.P. AZORÍN DE ALICANTE	1.547,68	Varios	0,00
2022.4.DESB. 108 Subv. concedida al Ayto de Jesus Pobre: Bacheo y reparación del camí Real	***0003**	E.A.T.I.M. DE JESUS POBRE	7.428,00	Varios	0,00
2022.4.DESB.06 y 07 Subv. concedida al Ayto de Alcalali: Reparación y bacheo en Camino Barranquera,	***0060**	AYUNTAMIENTO DE ALCALALI	7.498,67	Varios	0,00
2022.4.DESB.06 y 07 Subv. concedida al Ayto de Alcalali: Reparación y bacheo en Camino Barranquera,	***0060**	AYUNTAMIENTO DE ALCALALI	2.000,00	Varios	0,00

EXCMA. DIPUTACION PROVINCIAL
DE ALICANTE
C.I.F. P0300000-G

TRANSFERENCIAS Y SUBVENCIONES CONCEDIDAS

CARACTERÍSTICAS	NIF DEL PERCEPTOR	DENOMINACIÓN DEL PERCEPTOR	IMPORTE	FINALIDAD	REINTEGROS
Prestación I. 100% Concesión Subvención para la redacción y presentación de proyectos europeos,.CONV.SUBV. PARA	***1010**	AYUNTAMIENTO DE PEDREGUER	3.630,00	Varios	0,00
SALUBRIDAD PUBLICA Y BIENESTAR ANIMAL -LINEA SUB.2 - TRATAMIENTO CONTROL DE DIPTEROS AYTO.	***0720**	AYUNTAMIENTO DE GAIANES	3.816,34	Varios	0,00
SALUBRIDAD PUBLICA Y BIENESTAR ANIMAL -LINEA SUB.2 - TRATAMIENTO CONTROL DE DIPTEROS AYTO.	***0310**	AYUNTAMIENTO DE BENIDORM	5.890,94	Varios	0,00
SALUBRIDAD PUBLICA Y BIENESTAR ANIMAL -LINEA SUB.2 - TRATAMIENTO CONTROL DE DIPTEROS AYTO.	***0560**	AYUNTAMIENTO DE COCENTAINA	1.700,84	Varios	0,00
SALUBRIDAD PUBLICA Y BIENESTAR ANIMAL -LINEA SUB.2 - TRATAMIENTO CONTROL DE DIPTEROS AYTO.	***0120**	AYUNTAMIENTO DE ALGORFA	2.601,50	Varios	0,00
SALUBRIDAD PUBLICA Y BIENESTAR ANIMAL -LINEA SUB.2 - TRATAMIENTO CONTROL DE DIPTEROS AYTO. PILAR	***1420**	AYUNTAMIENTO DE PILAR DE LA HORADADA	2.202,20	Varios	0,00
SALUBRIDAD PUBLICA Y BIENESTAR ANIMAL -LINEA SUB.2 - TRATAMIENTO CONTROL DE DIPTEROS AYTO.	***0930**	AYUNTAMIENTO DE NOVELDA	4.558,40	Varios	0,00
SALUBRIDAD PUBLICA Y BIENESTAR ANIMAL -LINEA SUB.2 - TRATAMIENTO CONTROL DE DIPTEROS AYTO.	***0800**	AYUNTAMIENTO DE JACARILLA	2.299,00	Varios	0,00
5.Programa de mejora de la comunicación para la promoción social de personas vulnerables	***1020**	MANCOMUNITAT DE SERVEIS SOCIALS DE PEGO, L' ATZUVIA I LES VALLS	6.028,32	Varios	0,00
SUBVENCIÓN AL AYTO. DE BENISSA PARA PRESTACIONES SOCIALES POR COVID-19. RESTO	***0410**	AYUNTAMIENTO DE BENISSA	19.292,50	Varios	0,00

EXCMA. DIPUTACION PROVINCIAL
DE ALICANTE
C.I.F. P0300000-G

TRANSFERENCIAS Y SUBVENCIONES CONCEDIDAS

CARACTERÍSTICAS	NIF DEL PERCEPTOR	DENOMINACIÓN DEL PERCEPTOR	IMPORTE	FINALIDAD	REINTEGROS
SUBVENCIÓN AL AYTO. DE BENISSA PARA POBREZA ENERGÉTICA Y REFUGIADOS UCRANIANOS. RESTO	***0410**	AYUNTAMIENTO DE BENISSA	9.393,05	Varios	0,00
SUBVENCIÓN AL AYTO. DE MURO DE ALCOY PARA PRESTACIONES SOCIALES POR COVID--19.	***0920**	AYUNTAMIENTO DE MURO DE ALCOY	17.254,39	Varios	0,00
4.Curso de cuidadores no profesionales // Programa de apoyo a familias en intervencion familiar menores	***0001**	MANCOMUNIDAD DE SERVICIOS SOCIALES Y DE CARACTER CULTURAL DE LA MARINA BAIXA	6.000,00	Varios	0,00
42.Taller extraescolar de conciliación de la vida familiar y laboral	***0720**	AYUNTAMIENTO DE GAIANES	4.092,46	Varios	0,00
SUBVENCIÓN AL AYTO. DE PINOSO PARA PRESTACIONES SOCIALES POR COVID-19. RESTO	***1050**	AYUNTAMIENTO DE PINOSO	15.722,50	Varios	0,00
72.Taller de memoria	***1180**	AYUNTAMIENTO DE SAN FULGENCIO	2.964,24	Varios	0,00
Conservación y mejora de senderos homologados en municipios de la provincia de Alicante (anualidad 2022)	***0710**	AYUNTAMIENTO DE GATA DE GORGOS	4.906,22	Varios	0,00
Conservación y mejora de senderos homologados en municipios de la provincia de Alicante (anualidad 2022)	***0780**	AYUNTAMIENTO DE HONDON DE LOS FRAILES	6.950,48	Varios	0,00
Resolución subvención Consorcio de Bomberos 2022. Municipio entre 5000 hab. y 10000hab.	***0950**	AYUNTAMIENTO DE ONDARA	11.511,27	Varios	0,00
118- PROGRAMA DE INTERVENCIÓN TERAPÉUTICA CON MENORES TUTELADOS Y JÓVENES	***3098**	ASOCIACION HOGARES NIÑOS PRIVADOS DE AMBIENTE FAMILIAR NUEVO FUTURO	1.077,47	Varios	0,00

EXCMA. DIPUTACION PROVINCIAL DE ALICANTE
C.I.F. P0300000-G

TRANSFERENCIAS Y SUBVENCIONES CONCEDIDAS

CARACTERÍSTICAS	NIF DEL PERCEPTOR	DENOMINACIÓN DEL PERCEPTOR	IMPORTE	FINALIDAD	REINTEGROS
93- TALLER DE AUTOMASAJE, CONCIENCIA CORPORAL Y EQUILIBRIO	***9068**	ASOCIACION DE FIBROMIALGIA DE NOVELDA	1.292,00	Varios	0,00
75- SERVICIO DE ATENCIÓN Y ORIENTACIÓN A LOS AFECTADOS/AS POR EL TRASTORNO BIPOLAR - LLOC	***2754**	ASOCIACIÓN VALENCIANA DE TRANSTORNO BIPOLAR	1.645,35	Varios	0,00
99- TALLER DE YOGA PARA MUJERES AFECTADAS POR CÁNCER DE MAMA - JORNADAS 2022	***2701**	ASOCIACION DE MUJERES AFECTADAS POR CANCER DE MAMA DE ELCHE Y COMARCA	1.796,80	Varios	0,00
112- "YO TAMBIÉN" TALLERES TERAPÉUTICOS EXTRAESCOLARES PARA PERSONAS CON DIVERSIDAD	***9274**	AODI ASOCIACIÓN DE OCIO OCUPACIONAL PARA PERSONAS CON DISCAPACIDAD INTELECTUAL	1.771,56	Varios	0,00
12- Proyecto de atención psicosocial a mujeres con cáncer de mama	***2184**	ASOC PROV DE ALICANTE DE MUJERES CON CANCER DE MAMA	4.743,98	Varios	0,00
69- Programa de formación y orientación laboral con personas con diversidad funcional intelectual	***7526**	INTEGRA-T (DISCAPACITADOS PSIQUICOS LIMITE) DE ELCHE Y COMARCA	4.711,48	Varios	0,00
64- Programa de logopedia	***8098**	A P A N A S	3.663,98	Varios	0,00
7- Apoyo psicosocial y económico a niños con cáncer y sus familias en la Provincia de Alicante	***7251**	ASOC DE PADRES DE NIÑOS CON CANCER DE LA COMUNIDAD VALENCIANA ASPANION	6.076,48	Varios	0,00
88- Atención integral y recuperación funcional para personas con diversidad funcional	***7544**	ASOCIACION PADRES Y NIÑOS ESPECIALES DE ALICANTE APNEA	6.706,48	Varios	0,00
55- Contigo Puedo (Servicio de protección social en familias en dependencia por diversidad funcional)	***9274**	AODI ASOCIACIÓN DE OCIO OCUPACIONAL PARA PERSONAS CON DISCAPACIDAD INTELECTUAL	6.926,48	Varios	0,00

TRANSFERENCIAS Y SUBVENCIONES CONCEDIDAS

CARACTERÍSTICAS	NIF DEL PERCEPTOR	DENOMINACIÓN DEL PERCEPTOR	IMPORTE	FINALIDAD	REINTEGROS
SUBVENCIÓN AL AYUNTAMIENTO DE MUTXAMEL PARA PRESTACIONES SOCIALES POR COVID-19.	***0900**	AYUNTAMIENTO DE MUTXAMEL	61.433,25	Varios	0,00
2022.4.CNP.25 SUBV. AYTO. DE BENIARRES PARA "Mejora del camí del Pou, camí de la Casilla y camí Ginestar"	***0280**	AYUNTAMIENTO DE BENIARRES	49.481,37	Varios	0,00
2022.4.CNP.16 Subv. concedida al Ayto de Murla: Reparación y mejora del camino Castellet	***0910**	AYUNTAMIENTO DE MURLA	44.528,87	Varios	0,00
Sub. nom. a la Fund. Noray Proyecto Hombre Alicante C.V. programa atención a personas con problemas de juego	***3631**	FUNDACION NORAY PROYECTO HOMBRE ALICANTE DE LA COMUNIDAD VALENCIANA	20.000,00	Varios	0,00
PAGO CERT.5 ÚLT. 2020.CER.304 SAN FULGENCIO (Instal.césped artificial fútbol 8 zona deport.munic.sector 6-7	***1180**	AYUNTAMIENTO DE SAN FULGENCIO	40.902,33	Varios	0,00
PAGO CERT.1 Y 2 ÚLT.DE 2020.CER.002 AGOST (Adecuación y mejora en el parque de la Calle Campello)	***0020**	AYUNTAMIENTO DE AGOST	30.129,00	Varios	0,00
94 Plan +Deporte. Novelda. Mejora de las pistas del polideportivo municipal. Abono honorarios redacción proyecto	***0930**	AYUNTAMIENTO DE NOVELDA	660,27	Varios	0,00
2022.4.CNP.23 Subv. concedida al Ayto de Benillup "Arreglo del camino Les Cabanyes"	***0360**	AYUNTAMIENTO DE BENILLUP	50.834,03	Varios	0,00
2022.4.CNP.48 Subv. concedida al Ayto de La Romana: Obras de mejora del camino Alcaná-Aspe de La Romana	***1140**	AYUNTAMIENTO DE LA ROMANA	40.266,40	Varios	0,00
2022.4.CNP.46 Subv. concedida al Ayto de Beneixama: Reparación y mejora del camino "Campo de Mirra"	***0230**	AYUNTAMIENTO DE BENEIXAMA	37.470,62	Varios	0,00

TRANSFERENCIAS Y SUBVENCIONES CONCEDIDAS

CARACTERÍSTICAS	NIF DEL PERCEPTOR	DENOMINACIÓN DEL PERCEPTOR	IMPORTE	FINALIDAD	REINTEGROS
56. Ordenador y discos duros externos	***5707**	ASOC DE FAMILIARES Y PERSONAS CON ENFERMEDAD MENTAL DE LA FOIA DE CASTALLA (AFEM)	671,51	Varios	0,00
122. Ordenadores y monitores	***1324**	ASOC FAMILIARES Y AMIGOS ENFERMOS ALZHEIMER VILLENA Y COMARC	1.413,18	Varios	0,00
126. Switch, ordenador, y S.A.I. (unidad de alimentación ininterrumpida de corriente)	***8935**	ASOC. FAMILIARES Y AMIGOS ENFERMOS ALZHEIMER DE ALCOY Y COMA	1.455,91	Varios	0,00
177. Equipo de aire acondicionado	***0995**	ASOCIACION CLUB DEL PENSIONISTA DE RAFAL	1.500,00	Varios	0,00
51. Ordenador y tabletas gráficas	***9750**	ASOC. DE MINUSVALIDOS "CAPAZ" DE NOVELDA	1.499,25	Varios	0,00
48. Abono subvención PAMED 2022. 1 bloque suelo caucho; 1 máquina remo	***0730**	AYUNTAMIENTO DE GORGA	2.999,59	Varios	0,00
Acciones de organización periódica de exposiciones científicas y divulgativas acordes. Convocatoria museos y	***1210**	AYUNTAMIENTO DE SANTA POLA	10.000,00	Varios	0,00
AMPLIACIÓN DE CRÉDITO CONV. SUBV. A ENT. S/F LUCRO PARA IGUALDAD DE OPORTUNIDADES Y	***6548**	ASOC AMICS DE LA BIBLIOTECA DE LA FONTETA	1.531,00	Varios	0,00
AMPLIACIÓN DE CRÉDITO CONV. SUBV. A ENT. S/F LUCRO PARA IGUALDAD DE OPORTUNIDADES Y	***6255**	ASSOCIACIO DE AMES DE CASA DE SAGRA	1.000,00	Varios	0,00
CONV. SUBV. A ENTIDADES S/F LUCRO PARA LA IGUALDAD DE OPORTUNIDADES Y LA PREVENCIÓN	***5178**	ASOC. MUJERES ALIANZA SOCIO CULTURAL VENEZUELA Y ESPAÑA	2.338,14	Varios	0,00

EXCMA. DIPUTACION PROVINCIAL
DE ALICANTE
C.I.F. P0300000-G

TRANSFERENCIAS Y SUBVENCIONES CONCEDIDAS

CARACTERÍSTICAS	NIF DEL PERCEPTOR	DENOMINACIÓN DEL PERCEPTOR	IMPORTE	FINALIDAD	REINTEGROS
AMPLIACIÓN DE CRÉDITO CONV. SUBV. A ENT. S/F LUCRO PARA IGUALDAD DE OPORTUNIDADES Y	***3542**	ASOC DE DISCAPACITADOS FISICOS DE VILLENA	2.427,76	Varios	0,00
CONV. SUBV. A ENTIDADES S/F LUCRO PARA LA IGUALDAD DE OPORTUNIDADES Y LA PREVENCIÓN	***1395**	ASOC DE AMAS DE CASA, CONSUMIDORES Y USUARIOS DE CALLOSA DE SEGURA	1.979,67	Varios	0,00
48.- 3X3 Basket, septiembre de 2022. PAEVEI 2022	***7168**	ASOCIACION PARA LA ORGANIZACION DEPORTIVA DE EVENTOS SOLIDARIOS	2.400,00	Varios	0,00
47.- Torneo mundialito junior de fútbol 2022, del 3 de junio al 5 de julio de 2022. PAEVEI 2022	***7168**	ASOCIACION PARA LA ORGANIZACION DEPORTIVA DE EVENTOS SOLIDARIOS	4.459,20	Varios	0,00
Subv. nom. Federación Asoc. jóvenes empresarios provincia Alicante (jovempa) premio jovempa al talento empresarial	***5443**	FEDERACIÓN DE ASOCIACIONES DE JOVENES EMPRESARIOS DE LA PROV. DE ALICANTE	12.000,00	Varios	0,00
SUBV. A AYUNTAMIENTOS PARA ACTIVIDADES EN MATERIA DE TRANSPARENCIA: ÁMBITO	***1150**	AYUNTAMIENTO DE SAGRA	3.000,00	Varios	0,00
SUBV. A AYUNTAMIENTOS PARA ACTIVIDADES EN MATERIA DE TRANSPARENCIA: ÁMBITO	***0750**	AYUNTAMIENTO DE EL CASTELL DE GUADALEST	3.000,00	Varios	0,00
100% subvención 2.- Redacción de Proyectos y/o Memorias. CONV. SUBV. AYTOS. REDACCIÓN	***0630**	AYUNTAMIENTO DE DENIA	18.029,00	Varios	0,00
100% subvención 1.- Redacción de los Planes. CONV. SUBV. AYTOS. REDACCIÓN PLANES/PROYECTOS	***0910**	AYUNTAMIENTO DE MURLA	17.883,80	Varios	0,00
100% subvención 1.- Redacción de los Planes. CONV. SUBV. AYTOS. REDACCIÓN PLANES/PROYECTOS	***0030**	AYUNTAMIENTO DE AGRES	14.999,99	Varios	0,00

EXCMA. DIPUTACION PROVINCIAL
DE ALICANTE
C.I.F. P0300000-G

TRANSFERENCIAS Y SUBVENCIONES CONCEDIDAS

CARACTERÍSTICAS	NIF DEL PERCEPTOR	DENOMINACIÓN DEL PERCEPTOR	IMPORTE	FINALIDAD	REINTEGROS
100% subvención 1.- Redacción de los Planes. CONV. SUBV. AYTOS. REDACCIÓN PLANES/PROYECTOS	***0800**	AYUNTAMIENTO DE JACARILLA	14.014,22	Varios	0,00
100% subvención 1.- Redacción de los Planes. CONV. SUBV. AYTOS. REDACCIÓN PLANES/PROYECTOS	***0890**	AYUNTAMIENTO DE MONOVAR	15.440,99	Varios	0,00
100% subvención 1.- Redacción de los Planes. CONV. SUBV. AYTOS. REDACCIÓN PLANES/PROYECTOS	***0280**	AYUNTAMIENTO DE BENIARRES	15.441,00	Varios	0,00
100% subvención 1.- Redacción de los Planes. CONV. SUBV. AYTOS. REDACCIÓN PLANES/PROYECTOS	***0950**	AYUNTAMIENTO DE ONDARA	11.918,50	Varios	0,00
100% subvención 1.- Redacción de los Planes. CONV. SUBV. AYTOS. REDACCIÓN PLANES/PROYECTOS	***0860**	AYUNTAMIENTO DE MILLENA	15.125,00	Varios	0,00
100% subvención 1.- Redacción de los Planes. CONV. SUBV. AYTOS. REDACCIÓN PLANES/PROYECTOS	***0610**	AYUNTAMIENTO DE DAYA NUEVA	15.441,00	Varios	0,00
Prestación I. 100% Concesión Subvención para la redacción y presentación de proyectos europeos, anualidad 2022	***0900**	AYUNTAMIENTO DE MUTXAMEL	3.358,96	Varios	0,00
12.- Liga de 1ª División Nacional Femenina, temporada 2021 - 2022	***7317**	CLUB DEPORTIVO DE SAN BLAS	7.327,72	Varios	0,00
100% subvención 1.- Redacción de los Planes. CONV. SUBV. AYTOS. REDACCIÓN PLANES/PROYECTOS	***1410**	AYUNTAMIENTO DE LOS MONTESINOS	18.101,60	Varios	0,00
Subv. Asociación Agraria Jovenes Agricultores de Alicante (ASAJA) para Promoción y comercialización del Sector	***2471**	ASOCIACION AGRARIA - JOVENES AGRICULTORES - ASAJA ALICANTE	55.000,00	Varios	0,00

EXCMA. DIPUTACION PROVINCIAL
DE ALICANTE
C.I.F. P0300000-G

TRANSFERENCIAS Y SUBVENCIONES CONCEDIDAS

CARACTERÍSTICAS	NIF DEL PERCEPTOR	DENOMINACIÓN DEL PERCEPTOR	IMPORTE	FINALIDAD	REINTEGROS
SUBVENCIÓN A LA UNIÓN EMPRESARIAL PROVINCIA DE ALICANTE (UEPAL) PROYECTOS DE	***5757**	UEPAL UNION EMPRESARIAL DE LA PROVINCIA DE ALICANTE	14.999,94	Varios	0,00
ORQUESTA SINFÓNICA DE ALICANTE EN POLOP-75_L1. CONV. ORQUESTAS Y ENSEMBLES, DOLÇAINA I TABAL Y	***1070**	AYUNTAMIENTO DE POLOP	4.500,00	Varios	0,00
ASOCIACIÓN BRASS ACADEMY DE ALICANTE EN BENIFALLIM-19_L1. CONV. ORQUESTAS Y ENSEMBLES,	***0320**	AYUNTAMIENTO DE BENIFALLIM	3.600,00	Varios	0,00
ENSEMBLE DE SAXOFONES DE ALICANTE DE LA ASOC. CULT. MUSICA DE HOY EN MUTXAMEL-66_L1. CONV.	***0900**	AYUNTAMIENTO DE MUTXAMEL	2.900,00	Varios	0,00
ORQUESTA DE PULSO Y PUA DE LA SOC FILARMONICA ALTEANIENSE(SFA) EN ALTEA-1_L2.	***0180**	AYUNTAMIENTO DE ALTEA	600,00	Varios	0,00
Teatro y Teatro infantil. Convoc Festival Prov Artes escénicas	***0120**	AYUNTAMIENTO DE ALGORFA	5.957,00	Varios	0,00
Música y Teatro. Convoc Festival Prov Artes escénicas	***0280**	AYUNTAMIENTO DE BENIARRES	6.000,00	Varios	0,00
Teatro y Teatro infantil. Convoc Festival Prov Artes escénicas	***0610**	AYUNTAMIENTO DE DAYA NUEVA	5.999,99	Varios	0,00
Música, Teatro, Teatro infantil, Danza y Circo. Convoc Festival Prov Artes escénicas	***0690**	AYUNTAMIENTO DE FINESTRAT	7.395,30	Varios	0,00
BECA DE FORMACIÓN EN MUSEOGRAFÍA Y MUSEOLOGIA. PERIODO: NOVIEMBRE DE 2022.	***0311**	HERCE MARTIN, ALVARO	800,00	Varios	0,00

EXCMA. DIPUTACION PROVINCIAL
DE ALICANTE
C.I.F. P0300000-G

TRANSFERENCIAS Y SUBVENCIONES CONCEDIDAS

CARACTERÍSTICAS	NIF DEL PERCEPTOR	DENOMINACIÓN DEL PERCEPTOR	IMPORTE	FINALIDAD	REINTEGROS
BECA DE FORMACIÓN EN MUSEOGRAFIA Y MUSEOLOGIA. PERIODO: NOVIEMBRE DE 2022.	***1658**	PEREZ BONMATI, RAUL	800,00	Varios	0,00
BECA DE FORMACIÓN EN MUSEOGRAFÍA Y MUSEOLOGÍA. PERIODO: NOVIEMBRE DE 2022.	***0544**	ALEIXANDRE FULLANA, LIRIOS	800,00	Varios	0,00
BECA DE FORMACIÓN EN BIBLIOTECONOMÍA. PERIODO: NOVIEMBRE DE 2022.	***7834**	SALA SANTONJA, CAROLINA	800,00	Varios	0,00
2022.4.CNP.05 Subv. concedida al Ayto de Beniarbeig: Reparación y mejora del camino de titularidad municipal	***0260**	AYUNTAMIENTO DE BENIARBEIG	22.681,38	Varios	0,00
2022.4.CNP.78 Subv. concedida al Ayto de Benitachel: Acond. caminos rurales de titularidad municipal del	***0420**	AYUNTAMIENTO DE BENITACHELL	39.999,99	Varios	0,00
SALUBRIDAD PUBLICA Y BIENESTAR ANIMAL -LINEA SUB.2 - TRATAMIENTO CONTROL DE DIPTEROS AYTO.	***0260**	AYUNTAMIENTO DE BENIARBEIG	2.238,50	Varios	0,00
SALUBRIDAD PUBLICA Y BIENESTAR ANIMAL -LINEA SUB.2 - TRATAMIENTO CONTROL DE DIPTEROS AYTO.	***0210**	AYUNTAMIENTO DE BANYERES DE MARIOLA	2.420,00	Varios	0,00
SALUBRIDAD PUBLICA Y BIENESTAR ANIMAL -LINEA SUB.2 - TRATAMIENTO CONTROL DE DIPTEROS AYTO.	***1060**	AYUNTAMIENTO DE PLANES	5.027,75	Varios	0,00
SALUBRIDAD PUBLICA Y BIENESTAR ANIMAL -LINEA SUB.2 - TRATAMIENTO CONTROL DE DIPTEROS AYTO. CALP	***0470**	AYUNTAMIENTO DE CALP	8.568,64	Varios	0,00
SALUBRIDAD PUBLICA Y BIENESTAR ANIMAL -LINEA SUB.2 - TRATAMIENTO CONTROL DE DIPTEROS AYTO.	***1110**	AYUNTAMIENTO DE REDOVAN	3.690,50	Varios	0,00

EXCMA. DIPUTACION PROVINCIAL
DE ALICANTE
C.I.F. P0300000-G

TRANSFERENCIAS Y SUBVENCIONES CONCEDIDAS

CARACTERÍSTICAS	NIF DEL PERCEPTOR	DENOMINACIÓN DEL PERCEPTOR	IMPORTE	FINALIDAD	REINTEGROS
SALUBRIDAD PUBLICA Y BIENESTAR ANIMAL -LINEA SUB.2 - TRATAMIENTO CONTROL DE DIPTEROS AYTO. MURO	***0920**	AYUNTAMIENTO DE MURO DE ALCOY	4.198,08	Varios	0,00
80.- Torneo GTH Escandibérico, del 22 de junio al 3 de julio de 2022. PAEVEI 2022	***3504**	FEDERACION DE BALONMANO DE LA COMUNIDAD VALENCIANA	20.000,00	Varios	0,00
SUBV. INSTITUTO ESTUDIOS ECONÓMICOS PROVINCIA DE ALICANTE (INECA), PARA	***3299**	INSTITUTO DE ESTUDIOS ECONOMICOS DE LA PROVINCIA DE ALICANTE	28.307,50	Varios	0,00
SUBV. ASOC. PRODUCTORES Y COMERCIALIZADORES TOMATE MUTXAMEL, PARA PROMOCIÓN Y	***6595**	ASOCIACION DE PRODUCTORES Y COMERCIALIZADORES DE TOMATE MUCHAMIEL	5.000,00	Varios	0,00
Teatro infantil y Danza. Convoc Festival Prov Artes escénicas	***1160**	AYUNTAMIENTO DE SALINAS	5.995,49	Varios	0,00
Edición de un libro sobre la alfarería: generaciones. La cerámica y ceramistas de Agost. Convoc musicales y escénicas	***0020**	AYUNTAMIENTO DE AGOST	3.000,00	Varios	0,00
Bailes, pasacalles y conciertos julio 2022. Convoc musicales y escénicas L1	***0380**	AYUNTAMIENTO DE BENIMARFULL	3.000,00	Varios	0,00
Publicación "Carta Pobla de l'Orxa. Convoc musicales y escénicas L3	***0840**	AYUNTAMIENTO DE LORCHA	4.489,10	Varios	0,00
Actuación musical dedicada a la Divina Aurora. Convoc musicales y escénicas L1	***1240**	AYUNTAMIENTO DE SELLA	4.500,00	Varios	0,00
Inventario, catalogac. y posterior exposic. piezas siglos XVIII, XIX, y XX de la Iglesia de Sta. Mª Magdalena Tibi	***1290**	AYUNTAMIENTO DE TIBI	1.633,50	Varios	0,00

EXCMA. DIPUTACION PROVINCIAL
DE ALICANTE
C.I.F. P0300000-G

TRANSFERENCIAS Y SUBVENCIONES CONCEDIDAS

CARACTERÍSTICAS	NIF DEL PERCEPTOR	DENOMINACIÓN DEL PERCEPTOR	IMPORTE	FINALIDAD	REINTEGROS
Resolución. Convocatoria Actividades culturales, musicales y escénicas 2022. Sesión fotográfica, redacción,	***1290**	AYUNTAMIENTO DE TIBI	65,02	Varios	0,00
Resolución. Convocatoria Actividades culturales, musicales y escénicas 2022. Sesión fotográfica, redacción,	***1290**	AYUNTAMIENTO DE TIBI	1.991,98	Varios	0,00
Correfocs. Convoc. Fomento del valenciano	***0320**	AYUNTAMIENTO DE BENIFALLIM	3.000,00	Varios	0,00
Gimkana pirata: Animació en valencià pirata Dragut, famós corsari que va atacar les costes valencianes s. XVI	***0540**	AYUNTAMIENTO DE CASTELL DE CASTELLS	2.994,75	Varios	0,00
Gimkana pirata: Animació en valencià pirata Dragut, famós corsari que va atacar les costes valencianes s. XVI	***0570**	AYUNTAMIENTO DE CONFRIDES	3.000,00	Varios	0,00
Publicación: "Pinar de Campoverde pulmón medioambiental para la cultura de Pilar de la Horadada"	***1420**	AYUNTAMIENTO DE PILAR DE LA HORADADA	2.000,00	Varios	0,00
Adecuación paisajística en las instalaciones (campo escuela de golf) en el t.m. de Elche.	***2595**	FORESMA, S.A.	9.046,84	Varios	0,00
SUBV. A AYUNTAMIENTOS PARA ACTIVIDADES EN MATERIA DE TRANSPARENCIA: ÁMBITO	***0570**	AYUNTAMIENTO DE CONFRIDES	3.000,00	Varios	0,00
Obligación subv.Redacción documento necesario para instalación fotovoltaica en garaje Ayuntamiento Famorca	***0680**	AYUNTAMIENTO DE FAMORCA	3.999,99	Varios	0,00
Subvención nominativa a Federació de Pilota Valenciana: Organización Lliga Pilota valenciana a Llargues, palma i	***3743**	FEDERACION DE PELOTA VALENCIANA	41.000,00	Varios	0,00

EXCMA. DIPUTACION PROVINCIAL
DE ALICANTE
C.I.F. P0300000-G

TRANSFERENCIAS Y SUBVENCIONES CONCEDIDAS

CARACTERÍSTICAS	NIF DEL PERCEPTOR	DENOMINACIÓN DEL PERCEPTOR	IMPORTE	FINALIDAD	REINTEGROS
SUBV. A AYUNTAMIENTOS PARA ACTIVIDADES EN MATERIA DE TRANSPARENCIA: ÁMBITO	***1060**	AYUNTAMIENTO DE PLANES	2.904,00	Varios	0,00
SUBV. A AYUNTAMIENTOS PARA ACTIVIDADES EN MATERIA DE TRANSPARENCIA: ÁMBITO	***1170**	AYUNTAMIENTO DE SANET Y NEGRALS	3.000,00	Varios	0,00
SUBV. A AYUNTAMIENTOS PARA ACTIVIDADES EN MATERIA DE TRANSPARENCIA: ÁMBITO	***0030**	AYUNTAMIENTO DE AGRES	6.300,00	Varios	0,00
SUBV. A AYUNTAMIENTOS PARA ACTIVIDADES EN MATERIA DE TRANSPARENCIA: ÁMBITO	***1240**	AYUNTAMIENTO DE SELLA	1.907,40	Varios	0,00
SUBV. A AYUNTAMIENTOS PARA ACTIVIDADES EN MATERIA DE TRANSPARENCIA: ÁMBITO	***1240**	AYUNTAMIENTO DE SELLA	1.092,60	Varios	0,00
SUBV. A AYUNTAMIENTOS PARA ACTIVIDADES EN MATERIA DE TRANSPARENCIA: ÁMBITO	***0460**	AYUNTAMIENTO DE BUSOT	2.904,00	Varios	0,00
SUBV. A AYUNTAMIENTOS PARA ACTIVIDADES EN MATERIA DE TRANSPARENCIA: ÁMBITO	***0910**	AYUNTAMIENTO DE MURLA	2.796,60	Varios	0,00
SUBV. A AYUNTAMIENTOS PARA ACTIVIDADES EN MATERIA DE TRANSPARENCIA: ÁMBITO	***0440**	AYUNTAMIENTO DE BIGASTRO	3.300,00	Varios	0,00
SUBV. A AYUNTAMIENTOS PARA ACTIVIDADES EN MATERIA DE TRANSPARENCIA: ÁMBITO	***0590**	AYUNTAMIENTO DE CREVILLENT	6.304,10	Varios	0,00
SUBV. A AYUNTAMIENTOS PARA ACTIVIDADES EN MATERIA DE TRANSPARENCIA: ÁMBITO	***0590**	AYUNTAMIENTO DE CREVILLENT	10.000,00	Varios	0,00

TRANSFERENCIAS Y SUBVENCIONES CONCEDIDAS

CARACTERÍSTICAS	NIF DEL PERCEPTOR	DENOMINACIÓN DEL PERCEPTOR	IMPORTE	FINALIDAD	REINTEGROS
SUBV. A AYUNTAMIENTOS PARA ACTIVIDADES EN MATERIA DE TRANSPARENCIA: ÁMBITO	***0290**	AYUNTAMIENTO DE BENIGEMBLA	3.000,00	Varios	0,00
SUBV. A AYUNTAMIENTOS PARA ACTIVIDADES EN MATERIA DE TRANSPARENCIA: ÁMBITO	***1290**	AYUNTAMIENTO DE TIBI	3.000,00	Varios	0,00
SUBV. A AYUNTAMIENTOS PARA ACTIVIDADES EN MATERIA DE TRANSPARENCIA: ÁMBITO	***1290**	AYUNTAMIENTO DE TIBI	3.400,00	Varios	0,00
SUBV. A AYUNTAMIENTOS PARA ACTIVIDADES EN MATERIA DE TRANSPARENCIA: ÁMBITO	***0280**	AYUNTAMIENTO DE BENIARRES	3.000,00	Varios	0,00
SUBV. A AYUNTAMIENTOS PARA ACTIVIDADES EN MATERIA DE TRANSPARENCIA: ÁMBITO	***0090**	AYUNTAMIENTO DE ALCOY	4.718,64	Varios	0,00
PAGO CERT 1 A 8 OBRA 2019ESP045 PEGO Rehabilitación de l'antic Col·legi Cervantes per a Biblioteca Pública	***1020**	AYUNTAMIENTO DE PEGO	190.000,00	Varios	0,00
PAGO CERT 1 A 8 OBRA 2019ESP045 PEGO Rehabilitación de l'antic Col·legi Cervantes per a Biblioteca Pública	***1020**	AYUNTAMIENTO DE PEGO	86.500,00	Varios	0,00
PAGO CERT 1 A 8 OBRA 2019ESP045 PEGO Rehabilitación de l'antic Col·legi Cervantes per a Biblioteca Pública	***1020**	AYUNTAMIENTO DE PEGO	8.500,00	Varios	0,00
PAGO CERT 1 A 8 OBRA 2019ESP045 PEGO Rehabilitación de l'antic Col·legi Cervantes per a Biblioteca Pública	***1020**	AYUNTAMIENTO DE PEGO	38.224,33	Varios	0,00
SUBVENCIÓN A LA ASOCIACIÓN SOCIAL LA PROSPERIDAD PARA EL COMEDOR SOCIAL SAN GABRIEL Y	***8817**	ASOC SOCIAL LA PROSPERIDAD	4.982,86	Varios	0,00

EXCMA. DIPUTACION PROVINCIAL
DE ALICANTE
C.I.F. P0300000-G

TRANSFERENCIAS Y SUBVENCIONES CONCEDIDAS

CARACTERÍSTICAS	NIF DEL PERCEPTOR	DENOMINACIÓN DEL PERCEPTOR	IMPORTE	FINALIDAD	REINTEGROS
SUBV. A AYUNTAMIENTOS PARA ACTIVIDADES EN MATERIA DE TRANSPARENCIA: ÁMBITO	***0190**	AYUNTAMIENTO DE ASPE	6.655,00	Varios	0,00
SUBV. A AYUNTAMIENTOS PARA ACTIVIDADES EN MATERIA DE TRANSPARENCIA: ÁMBITO	***0190**	AYUNTAMIENTO DE ASPE	2.904,00	Varios	0,00
SUBV. A AYUNTAMIENTOS PARA ACTIVIDADES EN MATERIA DE TRANSPARENCIA: ÁMBITO	***1370**	AYUNTAMIENTO DE LA VALL DE LAGUAR	3.000,00	Varios	0,00
SUBV. A AYUNTAMIENTOS PARA ACTIVIDADES EN MATERIA DE TRANSPARENCIA: ÁMBITO	***1270**	AYUNTAMIENTO DE TARBENA	3.300,00	Varios	0,00
SUBV. A AYUNTAMIENTOS PARA ACTIVIDADES EN MATERIA DE TRANSPARENCIA: ÁMBITO	***1410**	AYUNTAMIENTO DE LOS MONTESINOS	2.994,75	Varios	0,00
SUBV. A AYUNTAMIENTOS PARA ACTIVIDADES EN MATERIA DE TRANSPARENCIA: ÁMBITO	***1410**	AYUNTAMIENTO DE LOS MONTESINOS	4.598,00	Varios	0,00
SUBV. A AYUNTAMIENTOS PARA ACTIVIDADES EN MATERIA DE TRANSPARENCIA: ÁMBITO	***0310**	AYUNTAMIENTO DE BENIDORM	5.000,00	Varios	0,00
SUBV. A AYUNTAMIENTOS PARA ACTIVIDADES EN MATERIA DE TRANSPARENCIA: ÁMBITO	***0600**	AYUNTAMIENTO DE CUATRETONDETA	3.000,00	Varios	0,00
SUBV. A AYUNTAMIENTOS PARA ACTIVIDADES EN MATERIA DE TRANSPARENCIA: ÁMBITO	***1010**	AYUNTAMIENTO DE PEDREGUER	5.822,00	Varios	0,00
SUBV. A AYUNTAMIENTOS PARA ACTIVIDADES EN MATERIA DE TRANSPARENCIA: ÁMBITO	***0260**	AYUNTAMIENTO DE BENIARBEIG	3.000,00	Varios	0,00

EXCMA. DIPUTACION PROVINCIAL
DE ALICANTE
C.I.F. P0300000-G

TRANSFERENCIAS Y SUBVENCIONES CONCEDIDAS

CARACTERÍSTICAS	NIF DEL PERCEPTOR	DENOMINACIÓN DEL PERCEPTOR	IMPORTE	FINALIDAD	REINTEGROS
AYUDA ECONÓMICA A ZAHERIDAD, HAKIMEH PARTICIPANTE EN EL ITINERARIO FORMATIVO	***9505**	ZAHERIDAD, HAKIMEH	968,40	Varios	0,00
AYUDA ECONOMICA A CANDELA FERRANDEZ, MARÍA ANTONIA PARTICIPANTE EN EL ITINERARIO	***8975**	CANDELA FERRANDEZ, MARIA ANTONIA	968,40	Varios	0,00
AYUDA ECONÓMICA A GARCÍA RICO, BEGOÑA DEL ROSARIO PARTICIPANTE EN EL ITINERARIO	***6117**	GARCIA RICO, BEGOÑA DEL ROSARIO	968,40	Varios	0,00
AYUDA ECONÓMICA A MANARGUEZ FRIAS, JESSICA ISABEL PARTICIPALNTE EN EL ITINERARIO	***5843**	MENARGUEZ FRIAS, JESSICA ISABEL	968,40	Varios	0,00
AYUDA ECONÓMICA A RODRIGUEZ SAMPERE, JOSÉ MARÍA PARTICIPANTE EN EL ITINERARIO	***8243**	RODRIGUEZ SAMPERE, JOSE MARIA	968,40	Varios	0,00
AYUDA ECONÓMICA A KACPRZAK, GRZEGORZ KRZYSZTOF PARTICIPANTE EN EL ITINERARIO	***2158**	KACPRZAK, GRZEGORZ KRZYSZTOF	968,40	Varios	0,00
AYUDA ECONÓMICA A GARCÍA NAVARRO, JOAQUÍN PARTICIPANTE EN EL ITINERARIO FORMATIVO	***4173**	GARCIA NAVARRO, JOAQUIN	968,40	Varios	0,00
AYUDA ECONÓMICA A GARCÍA GARCÍA, ABRAHAM PARTICIPANTE EN EL ITINERARIO FORMATIVO	***2211**	GARCIA GARCIA, ABRAHAM	968,40	Varios	0,00
AYUDA ECONÓMICA A CERVANTES DE DIOS, OLGA PARTICIPANTE EN EL ITINERARIO FORMATIVO	***1740**	CERVANTES DE DIOS, OLGA	807,00	Varios	0,00
AYUDA ECONÓMICA A GARCÍA GÓMEZ, MELISA PARTICIPANTE EN EL ITINERARIO FORMATIVO	***1546**	GARCIA GOMEZ, MELISA	807,00	Varios	0,00

EXCMA. DIPUTACION PROVINCIAL
DE ALICANTE
C.I.F. P0300000-G

TRANSFERENCIAS Y SUBVENCIONES CONCEDIDAS

CARACTERÍSTICAS	NIF DEL PERCEPTOR	DENOMINACIÓN DEL PERCEPTOR	IMPORTE	FINALIDAD	REINTEGROS
AYUDA ECONÓMICA A GARCÍA BALLESTA, FRANCISCO JAVIER PARTICIPANTE EN EL ITINERARIO	***5681**	GARCIA BALLESTA, FRANCISCO JAVIER	807,00	Varios	0,00
AYUDA ECONÓMICA A MARTÍNEZ MARTÍNEZ, ALEJANDRO PARTICIPANTE EN EL ITINERARIO	***1996**	MARTINEZ MARTINEZ, ALEJANDRO	807,00	Varios	0,00
AYUDA ECONÓMICA A VILLAR HIRUELA, AISHA PARTICIPANTE EN EL ITINERARIO FORMATIVO	***3325**	VILLAR HIRUELA, AISHA	968,40	Varios	0,00
AYUDA ECONÓMICA A ALVAREZ GARCIA, HARRYS YIMILBA PARTICIPANTE EN ELITINERARIO	***3733**	ALVAREZ GARCIA, HARRYS YIMILBA	968,40	Varios	0,00
AYUDA ECONÓMICA A ANDREU ALCARAZ, LAURA PARTICIPANTE EN EL ITINERARIO FORMATIVO	***3660**	ANDREU ALCARAZ, LAURA	968,40	Varios	0,00
AYUDA ECONÓMICA AMARTÍNEZ MARTÍNEZ, DANIEL PARTICIPANTE EN EL ITINERARIO FORMATIVO	***0309**	MARTINEZ MARTINEZ, DANIEL	968,40	Varios	0,00
AYUDA ECONÓMICA A GÓMEZ CIFUENTES, VÍCTOR MANUEL PARTICIPALNTE EN EL ITINERARIO	***5868**	GOMEZ CIFUENTES, VICTOR MANUEL	968,40	Varios	0,00
SUBV. A AYUNTAMIENTOS PARA ACTIVIDADES EN MATERIA DE TRANSPARENCIA: ÁMBITO	***0050**	AYUNTAMIENTO DE ALBATERA	9.065,50	Varios	0,00
SUBV. A AYUNTAMIENTOS PARA ACTIVIDADES EN MATERIA DE TRANSPARENCIA: ÁMBITO	***1190**	AYUNTAMIENTO DE SANT JOAN D'ALACANT	4.969,88	Varios	0,00
2020.3.AURA.668, 672, 673, 674, 676 y 860 Subv. concedida al Ayto de Santa Pola: Restitución de muro de hormigón	***1210**	AYUNTAMIENTO DE SANTA POLA	17.874,72	Varios	0,00

TRANSFERENCIAS Y SUBVENCIONES CONCEDIDAS

CARACTERÍSTICAS	NIF DEL PERCEPTOR	DENOMINACIÓN DEL PERCEPTOR	IMPORTE	FINALIDAD	REINTEGROS
2020.3.AURA.668, 672, 673, 674, 676 y 860 Subv. concedida al Ayto de Santa Pola: Restitución de muro de hormigón	***1210**	AYUNTAMIENTO DE SANTA POLA	10.250,05	Varios	0,00
2020.3.AURA.668, 672, 673, 674, 676 y 860 Subv. concedida al Ayto de Santa Pola: Restitución de muro de hormigón	***1210**	AYUNTAMIENTO DE SANTA POLA	7.795,62	Varios	0,00
2020.3.AURA.668, 672, 673, 674, 676 y 860 Subv. concedida al Ayto de Santa Pola: Restitución de muro de hormigón	***1210**	AYUNTAMIENTO DE SANTA POLA	1.186,47	Varios	0,00
2020.3.AURA.668, 672, 673, 674, 676 y 860 Subv. concedida al Ayto de Santa Pola: Restitución de muro de hormigón	***1210**	AYUNTAMIENTO DE SANTA POLA	25.951,04	Varios	0,00
2020.3.AURA.668, 672, 673, 674, 676 y 860 Subv. concedida al Ayto de Santa Pola: Restitución de muro de hormigón	***1210**	AYUNTAMIENTO DE SANTA POLA	33.043,63	Varios	0,00
Mobiliario, equipo de imagen y sonido y equipo de oficina para Casa de la Cultura	***1310**	AYUNTAMIENTO DE TORMOS	7.000,00	Varios	0,00
2020.3.AURA.958 Subv. Ayto de Pilar de la Horadada: Concesión subvencion Obras reparación y mejora	***1420**	AYUNTAMIENTO DE PILAR DE LA HORADADA	182.715,23	Varios	0,00
2020.3.AURA.980 Subv. Ayto de Algorfa: Reparación Avda. San Miguel y Avda. Alcalde Manuel Ros Cases	***0120**	AYUNTAMIENTO DE ALGORFA	70.737,08	Varios	0,00
PAGO CERT.5 ÚLT.DE 2019.SON.152 SANTA POLA (Mejora sostenible en la C/Azahar y adyacentes y mejora en	***1210**	AYUNTAMIENTO DE SANTA POLA	38.291,39	Varios	0,00
21.DOS.021.SUB.80% AYTO.COX "REPOSICIÓN DE LA RED DE AGUA POTABLE EN CALLE ZARAGOZA Y	***0580**	AYUNTAMIENTO DE COX	44.386,57	Varios	0,00

EXCMA. DIPUTACION PROVINCIAL
DE ALICANTE
C.I.F. P0300000-G

TRANSFERENCIAS Y SUBVENCIONES CONCEDIDAS

CARACTERÍSTICAS	NIF DEL PERCEPTOR	DENOMINACIÓN DEL PERCEPTOR	IMPORTE	FINALIDAD	REINTEGROS
2022.4.CNP.53 Subv. concedida al Ayto. de Aigües: Mejora y adecuación de camino rural Partida del Pino	***0040**	AYUNTAMIENTO DE AIGÜES	50.823,76	Varios	0,00
2022.4.CNP.14 Subv. concedida al Ayto de Agost: Adecuación y mejora del camino rural 'El Pla dels Castellans	***0020**	AYUNTAMIENTO DE AGOST	50.835,08	Varios	0,00
2022.4.CNP.72 Subv. concedida al Ayto de Benimeli: Obras de gran reparación de un tramo del Camí Segaria	***0400**	AYUNTAMIENTO DE BENIMELI	50.664,21	Varios	0,00
PAGO MOD 1A OBRA 2020PLA055 BENIARBEIG Adecuación edificio municipal	***0260**	AYUNTAMIENTO DE BENIARBEIG	12.944,54	Varios	0,00
PAGO MOD 1A OBRA 2020PLA055 BENIARBEIG Adecuación edificio municipal	***0260**	AYUNTAMIENTO DE BENIARBEIG	1.000,00	Varios	0,00
PAGO MOD 1A OBRA 2020PLA055 BENIARBEIG Adecuación edificio municipal	***0260**	AYUNTAMIENTO DE BENIARBEIG	6.335,88	Varios	0,00
PAGO CERT.2 Y 3 DE 2020.CER.096 DAYA NUEVA (Rehabilitación de antiguos Depósitos de Agua Municipal)	***0610**	AYUNTAMIENTO DE DAYA NUEVA	77.840,11	Varios	0,00
PAGO CERT.4 ÚLT.DE 2020.CER.096 DAYA NUEVA (Rehabilitación de antiguos Depósitos de Agua Municipal)	***0610**	AYUNTAMIENTO DE DAYA NUEVA	47.661,97	Varios	0,00
PAGO CERT 3 Y 4 ÚLT 2020.CER.249 BENIMANTELL: Renovación parque contadores e implantación sistema	***0370**	AYUNTAMIENTO DE BENIMANTELL	27.706,62	Varios	0,00
PAGO CERT 1 A 5 ÚLT 2020.CER.003 AGOST Adecuación y mej. instal. deportivas y constr. pista pádel en	***0020**	AYUNTAMIENTO DE AGOST	35.116,00	Varios	0,00

EXCMA. DIPUTACION PROVINCIAL
DE ALICANTE
C.I.F. P0300000-G

TRANSFERENCIAS Y SUBVENCIONES CONCEDIDAS

CARACTERÍSTICAS	NIF DEL PERCEPTOR	DENOMINACIÓN DEL PERCEPTOR	IMPORTE	FINALIDAD	REINTEGROS
PAGO MOD 1A 2020.CER.061 BENILLOBA Refuerzo en el pavimento del Camí de les Neves	***0350**	AYUNTAMIENTO DE BENILLOBA	47.540,90	Varios	0,00
2022.4.CNP.55 Subv. concedida al Ayto de Hondón de los Frailes: Pav.camino de "Cañada de las Matas" y de un tramo	***0780**	AYUNTAMIENTO DE HONDON DE LOS FRAILES	50.830,07	Varios	0,00
2022.4.CNP.03 Subv. concedida al Ayto de Benigembla: Reparación Caminos Tossals, Vell de Murla i Ulle	***0290**	AYUNTAMIENTO DE BENIGEMBLA	48.398,79	Varios	0,00
2022.4.CNP.50 Subv. concedida al Ayto de Sanet y Negrals: Obra de gran reparación de un tramo del camí Molí	***1170**	AYUNTAMIENTO DE SANET Y NEGRALS	50.823,73	Varios	0,00
21.DOS.035.SUB.65%AYTO.PEGO PARA"REPARACIÓN DE LA RED DE SANEAMIENTO EN UN TRAMO DE LA	***1020**	AYUNTAMIENTO DE PEGO	19.365,85	Varios	0,00
67. Ordenadores, destructora de documentos y silla	***1180**	AYUNTAMIENTO DE SAN FULGENCIO	2.021,31	Varios	0,00
70. Ordenadores, silla de ruedas y andadores	***1170**	AYUNTAMIENTO DE SANET Y NEGRALS	3.242,82	Varios	0,00
9.Televisor	***0200**	AYUNTAMIENTO DE BALONES	1.049,00	Varios	0,00
2.Desfibrilador y destructora de documentos	***5083**	MANCOMUNIDAD DE SERVICIOS BENEIXAMA, CAMPO DE MIRRA Y CAÑADA	1.795,60	Varios	0,00
31.Sillas y mesas	***0550**	AYUNTAMIENTO DE CATRAL	5.227,20	Varios	0,00

EXCMA. DIPUTACION PROVINCIAL
DE ALICANTE
C.I.F. P0300000-G

TRANSFERENCIAS Y SUBVENCIONES CONCEDIDAS

CARACTERÍSTICAS	NIF DEL PERCEPTOR	DENOMINACIÓN DEL PERCEPTOR	IMPORTE	FINALIDAD	REINTEGROS
11.Cama articulada	***0230**	AYUNTAMIENTO DE BENEIXAMA	1.195,00	Varios	0,00
24.Cama eléctrica completa con carro elevador y grúa	***0450**	AYUNTAMIENTO DE BOLULLA	2.285,00	Varios	0,00
4.Equipos de aire acondicionado	***0080**	AYUNTAMIENTO DE ALCOLEJA	3.500,00	Varios	0,00
56.Sillas y equipo de aire acondicionado	***1010**	AYUNTAMIENTO DE PEDREGUER	2.875,07	Varios	0,00
A TU RITMO (6)	***3281**	ASOC. COMUNIDAD KLAKIBUM	3.000,00	Varios	0,00
GIMNASIA REHABILITADORA Y DE MANTENIMIENTO PARA LA MUJER DE CAÑADA (40)	***0520**	AYUNTAMIENTO DE CAÑADA	1.800,00	Varios	0,00
62.Mesas y sillas	***1100**	AYUNTAMIENTO DE EL RAFOL D'ALMUNIA	4.403,92	Varios	0,00
5.Pizarra digital interactiva y sillas	***0120**	AYUNTAMIENTO DE ALGORFA	5.384,50	Varios	0,00
17. Televisores, impresoras, muebles auxiliares	***3098**	ASOCIACION HOGARES NIÑOS PRIVADOS DE AMBIENTE FAMILIAR NUEVO FUTURO	1.415,81	Varios	0,00
49. Andador	***9372**	ASOCIACION DE HANDICAPS DE ALBATERA	1.423,07	Varios	0,00

EXCMA. DIPUTACION PROVINCIAL
DE ALICANTE
C.I.F. P0300000-G

TRANSFERENCIAS Y SUBVENCIONES CONCEDIDAS

CARACTERÍSTICAS	NIF DEL PERCEPTOR	DENOMINACIÓN DEL PERCEPTOR	IMPORTE	FINALIDAD	REINTEGROS
98. Ordenadores	***5440**	ASOC. OASIS SALUD MENTAL	1.290,01	Varios	0,00
3. Silla de oficina y tablets	***4251**	APAN ASSOCIACIÓ DE PARKINSON ALICANTINA DE NOVELDA	450,99	Varios	0,00
59. Equipos de aire acondicionado	***8509**	ASOC DE AYUDA POR EL VIH-AMIGOS	1.469,00	Varios	0,00
64. Proyector	***2350**	FUNDACION PARA LA SALUD INFANTIL DE LA COMUNIDAD VALENCIANA	1.341,89	Varios	0,00
69. Ordenadores y tablet	***1084**	AMFI ASOCIACION PARA LA INTEGRACIÓN SOCIOLABORAL DE PERSONAS CON DISCAPACIDAD FÍSICA Y SENSORIAL	1.480,46	Varios	0,00
60. Ordenador y tablet	***3639**	SOLC - ASSOCIACIO D'AJUDA EN EL TRACTAMENT DEL CANCER L'ALCOIA-EL COMTAT	1.178,66	Varios	0,00
36. Ordenador y armarios	***9467**	ASOC DE NOVELDA DE AYUDA A PERSONAS CON CANCER	1.499,99	Varios	0,00
127. Ordenador, armarios y cajonera	***5765**	ASOC ALICANTINA DE ATENCION TEMPRANA	1.500,00	Varios	0,00
5. Ordenadores	***3373**	FEDERACIÓN DE ASOCIACIONES DE DISCAPACITADOS FISICOS DE LA PROVINCIA ALICANTE COCEMFE	1.500,00	Varios	0,00
63. Ordenadores e hidrolimpiadora	***4292**	ASOCIACION DE FAMILIARES DE PERSONAS CON ALZHEIMER DE ELCHE - AFAE	1.500,00	Varios	0,00

TRANSFERENCIAS Y SUBVENCIONES CONCEDIDAS

CARACTERÍSTICAS	NIF DEL PERCEPTOR	DENOMINACIÓN DEL PERCEPTOR	IMPORTE	FINALIDAD	REINTEGROS
93. Cama elevadora completa	***0650**	ASOCIACION PRO-PERSONAS CON DISCAPACIDAD INTELECTUAL DE ALCOY	1.500,00	Varios	0,00
31. Paralelas y porterías de touchball	***5670**	CONDENADOS AL BORDILLO DE LA COMUNIDAD VALENCIANA	1.311,36	Varios	0,00
87. Armario y estanterías	***9274**	AODI ASOCIACIÓN DE OCIO OCUPACIONAL PARA PERSONAS CON DISCAPACIDAD INTELECTUAL	1.500,00	Varios	0,00
102. Equipo de laserterapia y equipo de magnetoterapia	***4776**	AGORA-FOIA DE CASTALLA	1.137,19	Varios	0,00
22. Monitor interactivo	***8088**	ASOCIACION DE PERSONAS CON DISCAPACIDAD DE BENIDORM Y COMARCA	1.500,00	Varios	0,00
GASTOS DE ELABORACIÓN DE LA GUÍA DE LA ECONOMÍA URBANA DE PLANES	***1060**	AYUNTAMIENTO DE PLANES	4.500,00	Varios	0,00
GASTOS DE ELABORACIÓN DEL DIRECTORIO DE EMPRESAS DE RAFAL	***1090**	AYUNTAMIENTO DE RAFAL	4.933,12	Varios	0,00
ELABORACIÓN DIRECTORIOS EMPRESAS, SERVICIOS Y ACTIVIDADES LOCALES	***1120**	AYUNTAMIENTO DE RELLEU	4.997,30	Varios	0,00
GASTOS ELABORACIÓN DIRECTORIO EMPRESAS, PROFESIONALES	***1140**	AYUNTAMIENTO DE LA ROMANA	4.700,00	Varios	0,00
GASTOS ORGANIZACIÓN JORNADAS ASESORAMIENTO REACTIVACIÓN ECONOMÍA	***1200**	AYUNTAMIENTO DE SAN MIGUEL DE SALINAS	3.920,40	Varios	0,00

EXCMA. DIPUTACION PROVINCIAL
DE ALICANTE
C.I.F. P0300000-G

TRANSFERENCIAS Y SUBVENCIONES CONCEDIDAS

CARACTERÍSTICAS	NIF DEL PERCEPTOR	DENOMINACIÓN DEL PERCEPTOR	IMPORTE	FINALIDAD	REINTEGROS
61. Aparato de inhalación de vapor	***4933**	FUNDACION RENE QUINTON	1.500,00	Varios	0,00
73. Monitor	***1310**	AYUNTAMIENTO DE TORMOS	189,00	Varios	0,00
36.Estantería y ordenadores	***0640**	AYUNTAMIENTO DE DOLORES	2.084,09	Varios	0,00
4.Ordenadore y sistemas de almacenamiento NAS	***0001**	MANCOMUNIDAD DE SERVICIOS SOCIALES Y DE CARACTER CULTURAL DE LA MARINA BAIXA	5.040,62	Varios	0,00
29-Abono subv PACNAU 2022 - Campaña Náuticas para Escolares "Escuela de Grumetes", mayo a septiembre de 2022.	***0570**	SOCIEDAD DEPORTIVA CLUB NAUTICO DE CAMPELLO	2.971,00	Varios	0,00
51-Abono subv PACNAU 2022 - XX Trofeo CNLB Nacionales HOBIE 16, abril de 2022.	***9949**	ASOC DEPORTIVA CLUB NAUTICO LES BASETES	2.112,00	Varios	0,00
2022.4.DESB.165 Subv concedida al Ayto de Vall d´Ebo: Reparación de márgenes en el camino de la Solana en la Vall d´Ebo	***1350**	AYUNTAMIENTO DE LA VALL D'EBO	7.373,09	Varios	0,00
CONV. SUBV. A ENTIDADES S/F LUCRO PARA LA IGUALDAD DE OPORTUNIDADES Y LA PREVENCIÓN	***7029**	ASSOCIACIO EDUCATIVA I CULTURAL BLUE BEEHIVE	2.500,00	Varios	0,00
CONV. SUBV. A ENTIDADES S/F LUCRO PARA LA IGUALDAD DE OPORTUNIDADES Y LA PREVENCIÓN	***4549**	FUNDACION AMIGO	1.979,67	Varios	0,00
CONV. SUBV. A ENTIDADES S/F LUCRO PARA LA IGUALDAD DE OPORTUNIDADES Y LA PREVENCIÓN	***8935**	ASOC. FAMILIARES Y AMIGOS ENFERMOS ALZHEIMER DE ALCOY Y COMA	1.500,00	Varios	0,00

EXCMA. DIPUTACION PROVINCIAL
DE ALICANTE
C.I.F. P0300000-G

TRANSFERENCIAS Y SUBVENCIONES CONCEDIDAS

CARACTERÍSTICAS	NIF DEL PERCEPTOR	DENOMINACIÓN DEL PERCEPTOR	IMPORTE	FINALIDAD	REINTEGROS
Actuación musical de cantautor valenciano. Convoc. Fomento del valenciano	***1070**	AYUNTAMIENTO DE POLOP	1.740,26	Varios	0,00
31-Abono subv PACNAU 2022 - Mejora tu Sup, 2 de noviembre de 2021 al 30 de septiembre de 2022.	***8544**	CLUB DEPORTIVO DE SUP Y SURF GONDOLERAS	2.308,00	Varios	0,00
SALUBRIDAD PUBLICA Y BIENESTAR ANIMAL -LINEA SUB.2 - TRATAMIENTO CONTROL DE DIPTEROS AYTO.	***0830**	AYUNTAMIENTO DE XIXONA	1.911,80	Varios	0,00
SALUBRIDAD PUBLICA Y BIENESTAR ANIMAL -LINEA SUB.2 - TRATAMIENTO CONTROL DE DIPTEROS AYTO.	***0990**	AYUNTAMIENTO DE ORIHUELA	6.422,07	Varios	0,00
SALUBRIDAD PUBLICA Y BIENESTAR ANIMAL -LINEA SUB.2 - TRATAMIENTO CONTROL DE DIPTEROS AYTO.	***0410**	AYUNTAMIENTO DE BENISSA	1.306,80	Varios	0,00
SALUBRIDAD PUBLICA Y BIENESTAR ANIMAL -LINEA SUB.2 - TRATAMIENTO CONTROL DE DIPTEROS AYTO.	***0760**	AYUNTAMIENTO DE GUARDAMAR DEL SEGURA	2.447,31	Varios	0,00
SALUBRIDAD PUBLICA Y BIENESTAR ANIMAL -LINEA SUB.2 - TRATAMIENTO CONTROL DE DIPTEROS AYTO.	***0400**	AYUNTAMIENTO DE BENIMELI	1.258,40	Varios	0,00
SALUBRIDAD PUBLICA Y BIENESTAR ANIMAL -LINEA SUB.2 - TRATAMIENTO CONTROL DE DIPTEROS AYTO.	***0040**	AYUNTAMIENTO DE AIGÜES	1.157,97	Varios	0,00
SALUBRIDAD PUBLICA Y BIENESTAR ANIMAL -LINEA SUB.2 - TRATAMIENTO CONTROL DE DIPTEROS AYTO. PEGO	***1020**	AYUNTAMIENTO DE PEGO	3.047,99	Varios	0,00
SALUBRIDAD PUBLICA Y BIENESTAR ANIMAL -LINEA SUB.2 - TRATAMIENTO CONTROL DE DIPTEROS AYTO. XALO	***0810**	AYUNTAMIENTO DE XALO	1.682,51	Varios	0,00

TRANSFERENCIAS Y SUBVENCIONES CONCEDIDAS

CARACTERÍSTICAS	NIF DEL PERCEPTOR	DENOMINACIÓN DEL PERCEPTOR	IMPORTE	FINALIDAD	REINTEGROS
90- TALLER DE HABILIDADES SOCIALES - TALLER MUSICOTERAPIA	***5707**	ASOC DE FAMILIARES Y PERSONAS CON ENFERMEDAD MENTAL DE LA FOIA DE CASTALLA (AFEM)	1.645,35	Varios	0,00
51- YOGA Y CONCIENCIA CORPORAL - PILATES	***6408**	ANEMONA GRUPO DE AUTOAYUDA PARA MUJERES CON CANCER DE MAMA	1.746,32	Varios	0,00
132- BACHILLERATO PARA TOD@S	***9897**	ASOCIACION GITANA ILICITANA DE CARRUS	1.355,10	Varios	0,00
97- TALLERES DE LOGOPEDIA	***5709**	ASOC PARKINSON ELCHE	1.292,00	Varios	0,00
Subvención nominativa al Club Ciclista Escapada: organización de la Semana Ciclista Valenciana de féminas.	***2570**	CLUB CICLISTA ESCAPADA	36.300,00	Varios	0,00
Resolución subvención Consorcio de Bomberos 2022. Municipio entre 10000hab. y 20000hab.. 2022	***0410**	AYUNTAMIENTO DE BENISSA	15.067,09	Varios	0,00
Resolución subvención Consorcio de Bomberos 2022. Municipio entre 10000hab. y 20000hab.. 2022	***0560**	AYUNTAMIENTO DE COCENTAINA	9.802,17	Varios	0,00
Resolución subvención Consorcio de Bomberos 2022. Municipio entre 10000hab. y 20000hab.. 2022	***0760**	AYUNTAMIENTO DE GUARDAMAR DEL SEGURA	16.987,04	Varios	0,00
Resolución subvención Consorcio de Bomberos 2022. Municipio entre 10000hab. y 20000hab.. 2022	***0890**	AYUNTAMIENTO DE MONOVAR	8.578,79	Varios	0,00
Resolución subvención Consorcio de Bomberos 2022. Municipio entre 10000hab. y 20000hab.. 2022	***1020**	AYUNTAMIENTO DE PEGO	9.593,05	Varios	0,00

EXCMA. DIPUTACION PROVINCIAL
DE ALICANTE
C.I.F. P0300000-G

TRANSFERENCIAS Y SUBVENCIONES CONCEDIDAS

CARACTERÍSTICAS	NIF DEL PERCEPTOR	DENOMINACIÓN DEL PERCEPTOR	IMPORTE	FINALIDAD	REINTEGROS
Resolución subvención Consorcio de Bomberos 2022. Municipio entre 10000hab. y 20000hab.. 2022	***1130**	AYUNTAMIENTO DE ROJALES	12.496,25	Varios	0,00
Resolución subvención Consorcio de Bomberos 2022. Municipio entre 10000hab. y 20000hab.. 2022	***1280**	AYUNTAMIENTO DE TEULADA	16.553,59	Varios	0,00
2022.4.DESB.21 y 22 Subv concedida al Ayto de Almudaina: Desbroce camino Mirambell y Mansanet	***0160**	AYUNTAMIENTO DE ALMUDAINA	1.499,19	Varios	0,00
2022.4.DESB.21 y 22 Subv concedida al Ayto de Almudaina: Desbroce camino Mirambell y Mansanet	***0160**	AYUNTAMIENTO DE ALMUDAINA	5.223,34	Varios	0,00
73.Taller de memoria para la 3ª edad	***0000**	AYUNTAMIENTO DE SAN ISIDRO	2.500,00	Varios	0,00
CAMPAÑA MYT 2022. 2º PERIODO. ACTUACIÓN "DOLPHIN I LA MAR DE PLÀSTIC" EN BENISSA-307	***6588**	MONTALVO CORONADO, MANUELA	1.072,50	Varios	0,00
CAMPAÑA MYT 2022. 2º PERIODO. ACTUACIÓN "ÓPERA ON" EN BENIDORM-227	***5742**	ASOC CORO DEL TEATRO PRINCIPAL DE ALICANTE	1.000,00	Varios	0,00
CAMPAÑA MYT 2022. 2º PERIODO. ACTUACIÓN "MÚSICA CORAL SACRA Y ESPIRITUAL" EN BENIMANTELL-204	***1012**	ASOCIACION DE AMIGOS DE LA MUSICA DE CALLOSA D'ENSARRIA	665,00	Varios	0,00
SUBVENCIÓN AL AYUNTAMIENTO DE BIGASTRO PARA SERVICIOS SOCIALES DE ATENCIÓN	***0440**	AYUNTAMIENTO DE BIGASTRO	134.304,83	Varios	0,00
SUBVENCIÓN AL AYUNTAMIENTO DE BIGASTRO PARA SERVICIOS SOCIALES DE ATENCIÓN	***0440**	AYUNTAMIENTO DE BIGASTRO	33.029,17	Varios	0,00

EXCMA. DIPUTACION PROVINCIAL
DE ALICANTE
C.I.F. P0300000-G

TRANSFERENCIAS Y SUBVENCIONES CONCEDIDAS

CARACTERÍSTICAS	NIF DEL PERCEPTOR	DENOMINACIÓN DEL PERCEPTOR	IMPORTE	FINALIDAD	REINTEGROS
53- Programa de información, orientación y asesoramiento	***0977**	ASOCIACION ALICANTINA SINDROME DE DOWN	6.095,23	Varios	0,00
SUBVENCIÓN AL AYUNTAMIENTO DE MURO DE ALCOY PARA SERVICIOS SOCIALES DE ATENCIÓN PRIMARIA	***0920**	AYUNTAMIENTO DE MURO DE ALCOY	234.863,98	Varios	0,00
SUBVENCIÓN A LA MANCOMUNIDAD DE PEGO, L'ATZUVIA I LES VALLS PARA SERVICIOS SOCIALES DE	***1020**	MANCOMUNITAT DE SERVEIS SOCIALS DE PEGO, L' ATZUVIA I LES VALLS	287.759,00	Varios	0,00
SUBVENCIÓN A LA MANCOMUNIDAD DE PEGO, L'ATZUVIA I LES VALLS PARA SERVICIOS SOCIALES DE	***1020**	MANCOMUNITAT DE SERVEIS SOCIALS DE PEGO, L' ATZUVIA I LES VALLS	17.477,16	Varios	0,00
SUBV. MANCOMUNIDADES PARA ACTIVIDADES EN MATERIA DE TRANSPARENCIA: ÁMBITO	***0007**	MANCOMUNITAT DE MUNICIPIS DE L´ALCOIA I EL COMTAT	5.000,00	Varios	0,00
SUBV. A AYUNTAMIENTOS PARA ACTIVIDADES EN MATERIA DE TRANSPARENCIA: ÁMBITO	***1410**	AYUNTAMIENTO DE LOS MONTESINOS	6.897,00	Varios	0,00
SUBV A AYUNTAMIENTOS PARA ACTIVIDADES EN MATERIA DE TRANSPARENCIA: ÁMBITO	***0450**	AYUNTAMIENTO DE BOLULLA	6.400,00	Varios	0,00
SUBV. A AYUNTAMIENTOS PARA ACTIVIDADES EN MATERIA DE TRANSPARENCIA: ÁMBITO	***1060**	AYUNTAMIENTO DE PLANES	7.295,00	Varios	0,00
SUBV. A AYUNTAMIENTOS PARA ACTIVIDADES EN MATERIA DE TRANSPARENCIA: ÁMBITO	***1380**	AYUNTAMIENTO DE EL VERGER	5.445,00	Varios	0,00
SUBV. A OTRAS E.L. MENORES PARA ACTIVIDADES EN MATERIA DE TRANSPARENCIA: ÁMBITO	***0003**	E.A.T.I.M. DE JESUS POBRE	1.815,00	Varios	0,00

EXCMA. DIPUTACION PROVINCIAL
DE ALICANTE
C.I.F. P0300000-G

TRANSFERENCIAS Y SUBVENCIONES CONCEDIDAS

CARACTERÍSTICAS	NIF DEL PERCEPTOR	DENOMINACIÓN DEL PERCEPTOR	IMPORTE	FINALIDAD	REINTEGROS
SUBV. A AYUNTAMIENTOS PARA ACTIVIDADES EN MATERIA DE TRANSPARENCIA: ÁMBITO	***0150**	AYUNTAMIENTO DE ALMORADI	3.000,00	Varios	0,00
PAGO CERT.1, 2 Y 3 DE 2020.CER.164 POLOP (Construcción edif para vestuarios en campo de fútbol)	***1070**	AYUNTAMIENTO DE POLOP	119.847,23	Varios	0,00
PAGO CERT.1 ÚLT.DE 2020.CER.086 CASTELL DE CASTELLS (Alumbrado público y eficiencia energética)	***0540**	AYUNTAMIENTO DE CASTELL DE CASTELLS	45.853,62	Varios	0,00
PAGO CERT.6 Y 7 DE 2020.PLA.208 NOVELDA (Reforma edificio asociaciones socio-sanitarias)	***0930**	AYUNTAMIENTO DE NOVELDA	4.632,77	Varios	0,00
PAGO CERT 1 ÚNICA 2020.CER.027 BANYERES DE MARIOLA (Reparación de cubierta Museu de la Farmacia)	***0210**	AYUNTAMIENTO DE BANYERES DE MARIOLA	8.576,89	Varios	0,00
64.Cama articulada completa y silla de ruedas	***1120**	AYUNTAMIENTO DE RELLEU	1.342,00	Varios	0,00
PAGO CERT 8 Y 9 2019.SON.149 SAGRA: REHAB.Y ACOND.EDIFICIO POLIVALENTE	***1150**	AYUNTAMIENTO DE SAGRA	32.752,02	Varios	0,00
78 Plan +Deporte. Ibi. Construcción de pista de voley playa. Abono subv. cert. 1,2,3,4,5 y final	***0790**	AYUNTAMIENTO DE IBI	62.924,26	Varios	0,00
114. Cámara fotográfica	***7512**	A.R.T.E.S. CULTURA Y OCIO PARA EL DESARROLLO INTEGRAL DE LAS PERSONAS CON DISCAPACIDAD	986,00	Varios	0,00
86. Mesas y sillas	***5660**	FUNDACIÓN AMFI DE LA COMUNIDAD VALENCIANA	1.500,00	Varios	0,00

EXCMA. DIPUTACION PROVINCIAL
DE ALICANTE
C.I.F. P0300000-G

TRANSFERENCIAS Y SUBVENCIONES CONCEDIDAS

CARACTERÍSTICAS	NIF DEL PERCEPTOR	DENOMINACIÓN DEL PERCEPTOR	IMPORTE	FINALIDAD	REINTEGROS
121. Armario	***6408**	ANEMONA GRUPO DE AUTOAYUDA PARA MUJERES CON CANCER DE MAMA	1.452,00	Varios	0,00
112. Purificador de aire y disco duro externo	***9285**	ASOCIACION FIBROMIALGIA DE BENIDORM, ASOFIBEN	749,94	Varios	0,00
6. Ordenador	***8048**	CORAZON EXPRES	1.404,28	Varios	0,00
20. Equipo de aire acondicionado	***6521**	ASOCIACIÓN DE FIBROMIALGIA DE ELDA PETRER Y COMARCA DEL MEDIO VINALOPO	649,00	Varios	0,00
33. Proyectores y ordenador	***1067**	ASOCIACION COMARCAL PARA LA REHABILITACIÓN DEL DISCAPACITADO ALPE	1.414,49	Varios	0,00
2. Butacas	***0726**	ASOCIACION DE PERSONAS SORDAS DE ALCOI Y COMARCA	1.224,52	Varios	0,00
PAGO CERT.1 FINAL DE 2020.PLA.190 MILLENA (Recrecido del fondo del vaso de la piscina municipal)	***0860**	AYUNTAMIENTO DE MILLENA	2.298,76	Varios	0,00
PAGO CERT.1 FINAL DE 2020.PLA.190 MILLENA (Recrecido del fondo del vaso de la piscina municipal)	***0860**	AYUNTAMIENTO DE MILLENA	43.676,53	Varios	0,00
GASTOS DE ORGANIZACIÓN DEL TALLERES DE PIEDRA EN SECO PARA DESEMPLEADOS	***0670**	AYUNTAMIENTO DE FAGECA	6.000,00	Varios	0,00
GASTOS ACTUACIONES DE FORMACIÓN PARA EL FOMENTO EMPLEO, DEL EMPRENDURISMO	***0690**	AYUNTAMIENTO DE FINESTRAT	4.785,00	Varios	0,00

EXCMA. DIPUTACION PROVINCIAL DE ALICANTE
C.I.F. P0300000-G

TRANSFERENCIAS Y SUBVENCIONES CONCEDIDAS

CARACTERÍSTICAS	NIF DEL PERCEPTOR	DENOMINACIÓN DEL PERCEPTOR	IMPORTE	FINALIDAD	REINTEGROS
GASTOS DE ORGANIZACIÓN DE LOS TALLERES DE TRANSFORMACIÓN DIGITAL	***0760**	AYUNTAMIENTO DE GUARDAMAR DEL SEGURA	1.539,20	Varios	0,00
CONV. SUBV. A ENTIDADES S/F LUCRO PARA LA IGUALDAD DE OPORTUNIDADES Y LA PREVENCIÓN	***6908**	ASOC. DAÑO CEREBRAL ADQUIRIDO E ICTUS DE LA VEGA BAJA (ACERVEGA)	2.381,35	Varios	0,00
Obligación +Cerca Linea 3331 Gasto corriente Ayuntamiento de Fageca (530,00 €)	***0670**	AYUNTAMIENTO DE FAGECA	530,00	Varios	0,00
Obligación +Cerca Linea 3331 y 3421 Gasto Corriente Aytuntamiento Villajoyosa (134.842,00)	***1390**	AYUNTAMIENTO DE VILLAJOYOSA	8.842,00	Varios	0,00
Obligación +Cerca Linea 3331 y 3421 Gasto Corriente Aytuntamiento Villajoyosa (134.842,00)	***1390**	AYUNTAMIENTO DE VILLAJOYOSA	126.000,00	Varios	0,00
Obligación Sufragar costes derivados de la crisis energética Ayuntamiento Alquería d'Asnar	***0170**	AYUNTAMIENTO DE L'ALQUERIA D'ASNAR	13.992,00	Varios	0,00
Obligación Sufragar costes derivados de la crisis energética Ayuntamiento Ondara	***0950**	AYUNTAMIENTO DE ONDARA	22.080,00	Varios	0,00
Conservación y mejora de senderos homologados en municipios de la provincia de Alicante (anualidad 2022)	***0900**	AYUNTAMIENTO DE MUTXAMEL	3.679,63	Varios	0,00
Conservación y mejora de senderos homologados en municipios de la provincia de Alicante (anualidad 2022)	***0930**	AYUNTAMIENTO DE NOVELDA	3.679,66	Varios	0,00
Obligación Sufragar costes derivados de la crisis energética Ayuntamiento Dolores	***0640**	AYUNTAMIENTO DE DOLORES	23.620,00	Varios	0,00

EXCMA. DIPUTACION PROVINCIAL DE ALICANTE
C.I.F. P0300000-G

TRANSFERENCIAS Y SUBVENCIONES CONCEDIDAS

CARACTERÍSTICAS	NIF DEL PERCEPTOR	DENOMINACIÓN DEL PERCEPTOR	IMPORTE	FINALIDAD	REINTEGROS
Obligación +Cerca Linea 1711, 3331 y 3421 Gasto corriente Ayuntamiento de Busot (117.620,00 €)	***0460**	AYUNTAMIENTO DE BUSOT	36.400,00	Varios	0,00
Obligación +Cerca Linea 1711, 3331 y 3421 Gasto corriente Ayuntamiento de Busot (117.620,00 €)	***0460**	AYUNTAMIENTO DE BUSOT	33.500,00	Varios	0,00
Obligación +Cerca Linea 1711, 3331 y 3421 Gasto corriente Ayuntamiento de Busot (117.620,00 €)	***0460**	AYUNTAMIENTO DE BUSOT	47.720,00	Varios	0,00
23- Atención psicológica a mujeres afectadas por cáncer de mama	***2701**	ASOCIACION DE MUJERES AFECTADAS POR CANCER DE MAMA DE ELCHE Y COMARCA	4.841,48	Varios	0,00
Convocatoria sostenibilidad energética municipal, 2022. Línea A), prestación 1 (PMUS). Ayto. Banyeres de Mariola.	***0210**	AYUNTAMIENTO DE BANYERES DE MARIOLA	18.000,00	Varios	0,00
Obligación +Cerca Linea 9331 Gasto corriente Ayuntamiento de Busot (74.450,00 €)	***0460**	AYUNTAMIENTO DE BUSOT	74.450,00	Varios	0,00
Obligación subv.doc.técnicos Apertura actividad edificio municipal para usos múltiples Ayuntamiento Rafol d'Almunia	***1100**	AYUNTAMIENTO DE EL RAFOL D'ALMUNIA	3.999,96	Varios	0,00
SUBVENCIÓN AL AYUNTAMIENTO DE DÉNIA PARA PRESTACIONES SOCIALES POR COVID-19.	***0630**	AYUNTAMIENTO DE DENIA	187.733,79	Varios	0,00
SUBVENCIÓN AL AYTO. DE COCENTAINA PARA PRESTACIONES SOCIALES POR COVID. RESTO	***0560**	AYUNTAMIENTO DE COCENTAINA	5.180,89	Varios	0,00
Conservación y mejora de senderos homologados en municipios de la provincia de Alicante (anualidad 2022)	***0890**	AYUNTAMIENTO DE MONOVAR	4.088,52	Varios	0,00

EXCMA. DIPUTACION PROVINCIAL
DE ALICANTE
C.I.F. P0300000-G

TRANSFERENCIAS Y SUBVENCIONES CONCEDIDAS

CARACTERÍSTICAS	NIF DEL PERCEPTOR	DENOMINACIÓN DEL PERCEPTOR	IMPORTE	FINALIDAD	REINTEGROS
Conservación y mejora de senderos homologados en municipios de la provincia de Alicante (anualidad 2022)	***0300**	AYUNTAMIENTO DE BENIDOLEIG	6.541,63	Varios	0,00
Conservación y mejora de senderos homologados en municipios de la provincia de Alicante (anualidad 2022)	***0850**	AYUNTAMIENTO DE LLIBER	6.950,47	Varios	0,00
SUBV A AYUNTAMIENTOS PARA ACTIVIDADES EN MATERIA DE TRANSPARENCIA: ÁMBITO	***0760**	AYUNTAMIENTO DE GUARDAMAR DEL SEGURA	5.190,00	Varios	0,00
SUBV. A AYUNTAMIENTOS PARA ACTIVIDADES EN MATERIA DE TRANSPARENCIA: ÁMBITO	***1270**	AYUNTAMIENTO DE TARBENA	5.160,00	Varios	0,00
SUBV. A AYUNTAMIENTOS PARA ACTIVIDADES EN MATERIA DE TRANSPARENCIA: ÁMBITO	***0650**	AYUNTAMIENTO DE ELCHE	6.432,31	Varios	0,00
SUBV. A AYUNTAMIENTOS PARA ACTIVIDADES EN MATERIA DE TRANSPARENCIA: ÁMBITO	***1040**	AYUNTAMIENTO DE PETRER	3.002,25	Varios	0,00
SUBV. A AYUNTAMIENTOS PARA ACTIVIDADES EN MATERIA DE TRANSPARENCIA: ÁMBITO	***1290**	AYUNTAMIENTO DE TIBI	3.998,76	Varios	0,00
2022.4.CNP.08 Subv concedida al Ayto de la Vall d´Alcala: Obras de acondicionamiento camino de	***1340**	AYUNTAMIENTO DE LA VALL D'ALCALA	48.302,62	Varios	0,00
2022.4.LUM.16 Subv concedida al Ayto de Vall d´Alcala: Adq.14 farolas solares camino Cementerio de Beniaia y dieciséis	***1340**	AYUNTAMIENTO DE LA VALL D'ALCALA	12.973,62	Varios	0,00
SUBV. A AYUNTAMIENTOS PARA ACTIVIDADES EN MATERIA DE TRANSPARENCIA: ÁMBITO	***0310**	AYUNTAMIENTO DE BENIDORM	5.000,00	Varios	0,00

TRANSFERENCIAS Y SUBVENCIONES CONCEDIDAS

CARACTERÍSTICAS	NIF DEL PERCEPTOR	DENOMINACIÓN DEL PERCEPTOR	IMPORTE	FINALIDAD	REINTEGROS
SUBV. A AYUNTAMIENTOS PARA ACTIVIDADES EN MATERIA DE TRANSPARENCIA: ÁMBITO	***0950**	AYUNTAMIENTO DE ONDARA	3.000,00	Varios	0,00
PAGO CERT 1 Y 2 ÚLTIMA 2020.CER.269 GUARDAMAR DEL SEGURA: Mejora de la urbanización de la	***0760**	AYUNTAMIENTO DE GUARDAMAR DEL SEGURA	108.327,23	Varios	0,00
INSTALACIÓN DE VALLADO PERIMETRAL EN EL HUERTO BARRANQUET, ADQUISICIÓN DE	***0180**	AYUNTAMIENTO DE ALTEA	6.837,96	Varios	0,00
INSTALACIÓN DE ALUMBRADO SOLAR, PUNTO DE RECOGIDA DE RESIDUOS (COMPOSTAJE) Y SUMINISTRO E	***1050**	AYUNTAMIENTO DE PINOSO	4.968,00	Varios	0,00
CONSTRUCCIÓN DE CASETA DE APEROS EN EL HUERTO URBANO MUNICIPAL	***0400**	AYUNTAMIENTO DE BENIMELI	6.796,30	Varios	0,00
118. Ordenadores	***3684**	DESPERTAR	1.420,00	Varios	0,00
104. Carro de psicomotricidad y mueble auxiliar	***5367**	AFA XIXONA (ASOC. FAMILIARES DE ENFERMOS ALZHEIMER XIXONA Y COMARCA)	1.497,46	Varios	0,00
7. Ordenador	***4007**	ASOC. TERRITORIAL DE DIABETICOS DE ORIHUELA Y COMARCA DE LA VEGA BAJA	599,00	Varios	0,00
GASTOS PROYECTO IMPLANTACIÓN TRANSFORMACIÓN DIGITAL INTEGRAL	***0970**	AYUNTAMIENTO DE ORBA	5.000,00	Varios	0,00
GASTOS DE ORGANIZACIÓN DEL I TALLER EMPRESARIAL DE PARCENT.	***1000**	AYUNTAMIENTO DE PARCENT	5.000,00	Varios	0,00

TRANSFERENCIAS Y SUBVENCIONES CONCEDIDAS

CARACTERÍSTICAS	NIF DEL PERCEPTOR	DENOMINACIÓN DEL PERCEPTOR	IMPORTE	FINALIDAD	REINTEGROS
GASTOS DE ORGANIZACIÓN DE LA CONVOCATORIA DE LOS PREMIOS EMPRESAS PEDREGUER	***1010**	AYUNTAMIENTO DE PEDREGUER	2.286,36	Varios	0,00
Obligación Sufragar costes derivados de la crisis energética Ayuntamiento de Agost	***0020**	AYUNTAMIENTO DE AGOST	22.887,20	Varios	0,00
Obligación Sufragar costes derivados de la crisis energética Ayuntamiento Aigües	***0040**	AYUNTAMIENTO DE AIGÜES	16.258,80	Varios	0,00
Obligación Sufragar costes derivados de la crisis energética Ayuntamiento Benilloba	***0350**	AYUNTAMIENTO DE BENILLOBA	15.884,40	Varios	0,00
Obligación de pago a Geonet por encargo para la actualización/rectificación del Inventario al Ayuntamiento de Benifato.	***7267**	GEONET TERRITORIAL, S.A.	4.400,00	Varios	0,00
Obligación de pago a Geonet por encargo para la actualización/rectificación del Inventario al Ayuntamiento de Penáguila	***7267**	GEONET TERRITORIAL, S.A.	4.400,00	Varios	0,00
Obligación de pago a Geonet por encargo para la actualización/rectificación del Inventario al Ayuntamiento de Agres.	***7267**	GEONET TERRITORIAL, S.A.	4.400,00	Varios	0,00
Obligación de pago a Geonet por encargo para actualización/rectificación del Inventario al Ayto. de Sanet y Negrals	***7267**	GEONET TERRITORIAL, S.A.	4.400,00	Varios	0,00
Obligación de pago a Geonet por encargo para la actualización/rectificación del Inventario al Ayuntamiento de Benilloba.	***7267**	GEONET TERRITORIAL, S.A.	4.400,00	Varios	0,00
Obligación de pago a Geonet por encargo para la actualización/rectificación del Inventario al Ayuntamiento de Parcent	***7267**	GEONET TERRITORIAL, S.A.	4.400,00	Varios	0,00

EXCMA. DIPUTACION PROVINCIAL
DE ALICANTE
C.I.F. P0300000-G

TRANSFERENCIAS Y SUBVENCIONES CONCEDIDAS

CARACTERÍSTICAS	NIF DEL PERCEPTOR	DENOMINACIÓN DEL PERCEPTOR	IMPORTE	FINALIDAD	REINTEGROS
Obligación de pago a Geonet por encargo para la actualización/rectificación del Inventario al Ayuntamiento de Lliber	***7267**	GEONET TERRITORIAL, S.A.	4.400,00	Varios	0,00
Obligación Sufragar costes derivados de la crisis energética Ayuntamiento de Xaló	***0810**	AYUNTAMIENTO DE XALO	18.470,40	Varios	0,00
Obligación Sufragar costes derivados de la crisis energética Ayuntamiento Benejuzar	***0240**	AYUNTAMIENTO DE BENEJUZAR	20.453,00	Varios	0,00
Obligación Sufragar costes derivados de la crisis energética Ayuntamiento Monforte del Cid	***0880**	AYUNTAMIENTO DE MONFORTE DEL CID	28.500,00	Varios	0,00
Obligación Sufragar costes derivados de la crisis energética Ayuntamiento Relleu	***1120**	AYUNTAMIENTO DE RELLEU	20.407,60	Varios	0,00
Obligación subv.Redacción doc.técnicos necesarios para instalación placas solares almacén de Bolulla	***0450**	AYUNTAMIENTO DE BOLULLA	4.000,00	Varios	0,00
Obligación +Cerca Linea 3421 Gasto corriente Ayuntamiento de Confrides (14.999,16 €)	***0570**	AYUNTAMIENTO DE CONFRIDES	14.999,16	Varios	0,00
25- Servicio de rehabilitación para personas afectadas de Esclerosis Lateral Amiotrófica ELA de la Provincia de	***0741**	ASOC. VALENCIANA DE ESCLEROSIS LATERAL AMIOTROFICA (ADELA)	6.686,48	Varios	0,00
22.CCA.000. SERV. CONTROL CALIDAD AGUA CONSUMO HUMANO 2022 EN MUNICIPIOS POBLACIÓN INF.10.000	***7343**	EMPRESA PROVINCIAL DE AGUAS COSTABLANCA PROAGUAS COSTABLANCA	35.722,64	Varios	0,00
Obligación subvención Sufragar costes derivados de la crisis energética Ayuntamiento Algorfa	***0120**	AYUNTAMIENTO DE ALGORFA	18.075,20	Varios	0,00

EXCMA. DIPUTACION PROVINCIAL
DE ALICANTE
C.I.F. P0300000-G

TRANSFERENCIAS Y SUBVENCIONES CONCEDIDAS

CARACTERÍSTICAS	NIF DEL PERCEPTOR	DENOMINACIÓN DEL PERCEPTOR	IMPORTE	FINALIDAD	REINTEGROS
Obligación subvención Sufragar costes derivados de la crisis energética Ayuntamiento Benimeli	***0400**	AYUNTAMIENTO DE BENIMELI	13.660,00	Varios	0,00
Obligación subvención Sufragar costes derivados de la crisis energética EATIM Jesus Pobre	***0003**	E.A.T.I.M. DE JESUS POBRE	7.816,10	Varios	0,00
Obligación subvención Sufragar costes derivados de la crisis energética Ayuntamiento Rafol d'Almunia	***1100**	AYUNTAMIENTO DE EL RAFOL D'ALMUNIA	14.804,00	Varios	0,00
Obligación subvención Sufragar costes derivados de la crisis energética Ayuntamiento Benitachell	***0420**	AYUNTAMIENTO DE BENITACHELL	19.336,40	Varios	0,00
Obligación subvención Sufragar costes derivados de la crisis energética Ayuntamiento Benimassot	***0390**	AYUNTAMIENTO DE BENIMASSOT	1.424,00	Varios	0,00
Obligación subvención Sufragar costes derivados de la crisis energética Ayuntamiento Benidoleig	***0300**	AYUNTAMIENTO DE BENIDOLEIG	15.399,20	Varios	0,00
SUBV. CÁMARA COMERCIO ALICANTE PARA PROMOCIÓN Y DIFUSIÓN DE LA DIETA MEDITERRÁNEA.	***7300**	CAMARA OFICIAL DE COMERCIO INDUSTRIA Y NAVEGACION	20.000,00	Varios	0,00
INSTALACIÓN DE VALLADO PERIMETRAL EN EL HUERTO URBANO MUNICIPAL	***0640**	AYUNTAMIENTO DE DOLORES	6.673,31	Varios	0,00
INSTALACIÓN DE ILUMINACIÓN SOLAR, SEÑALÉTICA VERTICAL Y SUMINISTRO E INSTALACIÓN DE 2	***0440**	AYUNTAMIENTO DE BIGASTRO	6.283,53	Varios	0,00
CONSTRUCCIÓN E INSTALACIÓN DE PÉRGOLAS EN LOS HUERTOS URBANOS MUNICIPALES DE LA ZONA	***0790**	AYUNTAMIENTO DE IBI	6.553,36	Varios	0,00

EXCMA. DIPUTACION PROVINCIAL
DE ALICANTE
C.I.F. P0300000-G

TRANSFERENCIAS Y SUBVENCIONES CONCEDIDAS

CARACTERÍSTICAS	NIF DEL PERCEPTOR	DENOMINACIÓN DEL PERCEPTOR	IMPORTE	FINALIDAD	REINTEGROS
INSTALACIÓN DE CANALIZACIÓN DE RIEGO Y ACOMETIDAS EN EL HUERTO URBANO MUNICIPAL	***0120**	AYUNTAMIENTO DE ALGORFA	7.000,00	Varios	0,00
24.-Abono subv. LINK -Campaña Información Sensibilización compra de drogas en espacios virtuales, en	***9515**	OBSERVATORIO ESPAÑOL DE DELITOS INFORMATICOS	444,03	Varios	0,00
INSTALACIÓN DE DEPÓSITO PARA RIEGO, INSTALACIÓN DE 1 FAROLA SOLAR Y VALLADO PERIMETRAL	***1160**	AYUNTAMIENTO DE SALINAS	6.944,34	Varios	0,00
INSTALACIÓN VALLADO PERIMETRAL Y SUMINISTRO E INSTALACIÓN DE HOTELES PARA INSECTOS, MESAS DE	***1130**	AYUNTAMIENTO DE ROJALES	6.966,11	Varios	0,00
Obligación subvención Sufragar costes derivados de la crisis energética Ayuntamiento Jacarilla	***0800**	AYUNTAMIENTO DE JACARILLA	16.436,00	Varios	0,00
Obligación subvención Sufragar costes derivados de la crisis energética Ayuntamiento Penàguila	***1030**	AYUNTAMIENTO DE PENAGUILA	17.100,00	Varios	0,00
Obligación subvención Sufragar costes derivados de la crisis energética Ayuntamiento Almudaina	***0160**	AYUNTAMIENTO DE ALMUDAINA	3.867,86	Varios	0,00
Obligación subvención Sufragar costes derivados de la crisis energética Ayuntamiento Beniarbeig	***0260**	AYUNTAMIENTO DE BENIARBEIG	16.672,40	Varios	0,00
Obligación subvención Sufragar costes derivados de la crisis energética Ayuntamiento Finestrat	***0690**	AYUNTAMIENTO DE FINESTRAT	23.402,00	Varios	0,00
Obligación subvención Sufragar costes derivados de la crisis energética Ayuntamiento Muro de Alcoy	***0920**	AYUNTAMIENTO DE MURO DE ALCOY	29.326,00	Varios	0,00

EXCMA. DIPUTACION PROVINCIAL
DE ALICANTE
C.I.F. P0300000-G

TRANSFERENCIAS Y SUBVENCIONES CONCEDIDAS

CARACTERÍSTICAS	NIF DEL PERCEPTOR	DENOMINACIÓN DEL PERCEPTOR	IMPORTE	FINALIDAD	REINTEGROS
Obl.subv.Elaboración documento técnicos autorizaciones vertidos CHJ por creación nueva depuradora Beniafé Ayto.Alcoleja	***0080**	AYUNTAMIENTO DE ALCOLEJA	4.000,00	Varios	0,00
Obligación subvención Sufragar costes derivados de la crisis energética Ayuntamiento Daya Vieja	***0620**	AYUNTAMIENTO DE DAYA VIEJA	14.848,40	Varios	0,00
Obligación subvención Sufragar costes derivados de la crisis energética Ayuntamiento L'Atzubia	***0010**	AYUNTAMIENTO DE L'ATZUBIA	18.730,80	Varios	0,00
Obligación subvención Sufragar costes derivados de la crisis energética Ayuntamiento Murla	***0910**	AYUNTAMIENTO DE MURLA	15.658,80	Varios	0,00
Obligación subvención Sufragar costes derivados de la crisis energética Ayuntamiento Los Montesinos	***1410**	AYUNTAMIENTO DE LOS MONTESINOS	21.123,00	Varios	0,00
Obligación subvención Sufragar costes derivados de la crisis energética Ayuntamiento Sagra	***1150**	AYUNTAMIENTO DE SAGRA	14.708,00	Varios	0,00
Obligación subvención Sufragar costes derivados de la crisis energética EATIM Llosa de Camacho	***0060**	ENTIDAD LOCAL MENOR LA LLOSA DE CAMACHO	12.888,70	Varios	0,00
Obligación +Cerca Gasto corriente Ayuntamiento de Cox (108.494,50 €)	***0580**	AYUNTAMIENTO DE COX	108.494,50	Varios	0,00
Obligación +Cerca Gasto corriente Ayuntamiento de Beniarda (23.998,52 €)	***0270**	AYUNTAMIENTO DE BENIARDA	5.100,00	Varios	0,00
Obligación +Cerca Gasto corriente Ayuntamiento de Beniarda (23.998,52 €)	***0270**	AYUNTAMIENTO DE BENIARDA	5.100,00	Varios	0,00

EXCMA. DIPUTACION PROVINCIAL
DE ALICANTE
C.I.F. P0300000-G

TRANSFERENCIAS Y SUBVENCIONES CONCEDIDAS

CARACTERÍSTICAS	NIF DEL PERCEPTOR	DENOMINACIÓN DEL PERCEPTOR	IMPORTE	FINALIDAD	REINTEGROS
Obligación +Cerca Gasto corriente Ayuntamiento de Beniarda (23.998,52 €)	***0270**	AYUNTAMIENTO DE BENIARDA	13.798,52	Varios	0,00
Obligación +Cerca Gasto corriente Ayuntamiento de Campo de Mirra (21.637,00 €)	***0510**	AYUNTAMIENTO DE CAMPO DE MIRRA	10.752,50	Varios	0,00
Obligación +Cerca Gasto corriente Ayuntamiento de Campo de Mirra (21.637,00 €)	***0510**	AYUNTAMIENTO DE CAMPO DE MIRRA	4.598,00	Varios	0,00
Obligación +Cerca Gasto corriente Ayuntamiento de Campo de Mirra (21.637,00 €)	***0510**	AYUNTAMIENTO DE CAMPO DE MIRRA	6.286,50	Varios	0,00
2018.3.AURA.343, INCREMENTO SUBV.AYTO. DE L´ORXA, obra "Reparación de daños producidos por los	***0840**	AYUNTAMIENTO DE LORCHA	490,00	Varios	0,00
SUBV. A AYUNTAMIENTOS PARA ACTIVIDADES EN MATERIA DE TRANSPARENCIA: ÁMBITO	***0680**	AYUNTAMIENTO DE FAMORCA	3.000,00	Varios	0,00
9.- Congreso Federaciones europeas de Triatlón, marzo de 2022. PAEVEI 2022	***7800**	FEDERACION ESPAÑOLA DE TRIATLON	13.000,00	Varios	0,00
REPARACION DE LA CUBIERTA DE LA IGLESIA PARROQUIAL DE SAN ANDRES APOSTOL	***0400**	AYUNTAMIENTO DE BENIMELI	38.530,60	Varios	0,00
INSTALACIÓN DE RIEGO POR GOTEO EN LOS HUERTOS ECOLÓGICOS MUNICIPALES	***0930**	AYUNTAMIENTO DE NOVELDA	6.074,67	Varios	0,00
SUMINISTRO E INSTALACIÓN DE PÉRGOLA, BANCO Y PAPELERA Y SEÑALÉTICA VERTICAL EN EL	***0000**	AYUNTAMIENTO DE SAN ISIDRO	6.795,43	Varios	0,00

EXCMA. DIPUTACION PROVINCIAL
DE ALICANTE
C.I.F. P0300000-G

TRANSFERENCIAS Y SUBVENCIONES CONCEDIDAS

CARACTERÍSTICAS	NIF DEL PERCEPTOR	DENOMINACIÓN DEL PERCEPTOR	IMPORTE	FINALIDAD	REINTEGROS
35.Ordenador, monitores, grúas, camillas, sillas de ruedas y andadores	***0620**	AYUNTAMIENTO DE DAYA VIEJA	6.817,51	Varios	0,00
SALUBRIDAD PUBLICA Y BIENESTAR ANIMAL -LINEA SUB.2 - TRATAMIENTO CONTROL DE DIPTEROS AYTO.	***1390**	AYUNTAMIENTO DE VILLAJOYOSA	5.191,25	Varios	0,00
SALUBRIDAD PUBLICA Y BIENESTAR ANIMAL -LINEA SUB.2 - TRATAMIENTO CONTROL DE DIPTEROS AYTO.	***1070**	AYUNTAMIENTO DE POLOP	2.450,00	Varios	0,00
15-Abono subv PACPASI 2022 - Para tri, Para ti, temporada 2021-202.	***6567**	TRINET NUNCA ES TARDE CLUB DE TRIATLON FEMENINO	1.940,00	Varios	0,00
35-Abono subv PACPASI 2022 - 50º Trofeo San Hipólito de Ciclismo, julio de 2022	***4989**	CLUB CICLISTA CONTESTANO	615,00	Varios	0,00
SUMINISTRO E INSTALACIÓN DE PÉRGOLA Y DE BANCOS Y MESAS PARA EL HUERTO URBANO	***0340**	AYUNTAMIENTO DE BENIJOFAR	4.918,20	Varios	0,00
69.- XIV Torneo Interclubs Alto Vinalopó, de enero a marzo de 2022. PAEVEI 2022	***8892**	CLUB CICLISTA INTER RACE ALTO VINALOPO	18.012,89	Varios	0,00
SALUBRIDAD PUBLICA Y BIENESTAR ANIMAL -LINEA SUB.2 - TRATAMIENTO CONTROL DE DIPTEROS AYTO.	***0690**	AYUNTAMIENTO DE FINESTRAT	3.836,99	Varios	0,00
SALUBRIDAD PUBLICA Y BIENESTAR ANIMAL -LINEA SUB.2 - TRATAMIENTO CONTROL DE DIPTEROS AYTO.	***1000**	AYUNTAMIENTO DE PARCENT	2.715,76	Varios	0,00
Obligación subvención Sufragar costes derivados de la crisis energética Ayuntamiento El Verger	***1380**	AYUNTAMIENTO DE EL VERGER	18.809,20	Varios	0,00

EXCMA. DIPUTACION PROVINCIAL
DE ALICANTE
C.I.F. P0300000-G

TRANSFERENCIAS Y SUBVENCIONES CONCEDIDAS

CARACTERÍSTICAS	NIF DEL PERCEPTOR	DENOMINACIÓN DEL PERCEPTOR	IMPORTE	FINALIDAD	REINTEGROS
SALUBRIDAD PUBLICA Y BIENESTAR ANIMAL -LINEA SUB.2 - TRATAMIENTO CONTROL DE DIPTEROS AYTO. JESUS	***0003**	E.A.T.I.M. DE JESUS POBRE	1.724,25	Varios	0,00
Obligación +Cerca Linea 3331 y 3421 Gasto Corriente Aytuntamiento Vall d'Ebo (29.911,20)	***1350**	AYUNTAMIENTO DE LA VALL D'EBO	13.820,88	Varios	0,00
Obligación +Cerca Linea 3331 y 3421 Gasto Corriente Aytuntamiento Vall d'Ebo (29.911,20)	***1350**	AYUNTAMIENTO DE LA VALL D'EBO	16.090,32	Varios	0,00
43-Abono subv PACPASI 2022 - Waterpolo en varias categoría, 2 de noviembre de 2021 al 31 de agosto 2022	***3694**	CLUB WATERPOLO PETRER	615,00	Varios	0,00
100% subvención Redacción de Planes de Acción Agenda Urbana / Agenda 2030 / Medidas Antifraude. 2ªCONV.	***1320**	AYUNTAMIENTO DE LA TORRE DE LES MAÇANES	14.495,80	Varios	0,00
100% subvención Redacción de Planes de Acción Agenda Urbana / Agenda 2030 / Medidas Antifraude.2ªCONV.	***0500**	AYUNTAMIENTO DE EL CAMPELLO	15.441,00	Varios	0,00
2022.4.CNP.43 Subv. concedida al Ayto de el Verger: Reasfaltado del camí La Cremadella	***1380**	AYUNTAMIENTO DE EL VERGER	50.839,07	Varios	0,00
100% subvención Redacción de Planes de Acción Agenda Urbana / Agenda 2030 / Medidas Antifraude.2ªCONV.	***0510**	AYUNTAMIENTO DE CAMPO DE MIRRA	15.125,00	Varios	0,00
Prestación II. 100% . Cambio Subvención concedida. CONV.SUBV,AYTOS. REDACCIÓN Y ELABORACIÓN DE	***1090**	AYUNTAMIENTO DE RAFAL	1.754,50	Varios	0,00
GASTOS DE ORGANIZACIÓN DEL TALLER DE ASESORAMIENTO PARA LA CREACIÓN DE EMPRESAS Y	***1230**	AYUNTAMIENTO DE SAX	1.070,10	Varios	0,00

EXCMA. DIPUTACION PROVINCIAL
DE ALICANTE
C.I.F. P0300000-G

TRANSFERENCIAS Y SUBVENCIONES CONCEDIDAS

CARACTERÍSTICAS	NIF DEL PERCEPTOR	DENOMINACIÓN DEL PERCEPTOR	IMPORTE	FINALIDAD	REINTEGROS
GASTOS DE ORGANIZACIÓN DEL TALLER DE ASESORAMIENTO PARA LA CREACIÓN DE EMPRESAS Y	***1230**	AYUNTAMIENTO DE SAX	1.251,90	Varios	0,00
GASTOS ORGANIZACIÓN TALLERES PARTICIPATIVOS IMPULSO ECONÓMICO LOC ECOTURISMO	***1270**	AYUNTAMIENTO DE TARBENA	6.000,00	Varios	0,00
GASTOS ORGANIZACIÓN JORNADA TRANSFORMACIÓN DIGITAL DE PYMES Y MICROPYMES	***1290**	AYUNTAMIENTO DE TIBI	5.000,00	Varios	0,00
GASTOS DE ORGANIZACIÓN DEL PROYECTO MIGRA - TRANSFORMACIÓN DIGITAL DEL	***1380**	AYUNTAMIENTO DE EL VERGER	5.000,00	Varios	0,00
GASTOS DEL PROYECTO DE REACTIVACIÓN PARA LA ECONOMÍA LOCAL MEDIANTE EL CÁÑAMO	***0490**	AYUNTAMIENTO DE CALLOSA DE SEGURA	4.937,60	Varios	0,00
SALUBRIDAD PUBLICA Y BIENESTAR ANIMAL -LINEA SUB.2 - TRATAMIENTO CONTROL DE DIPTEROS AYTO. GATA	***0710**	AYUNTAMIENTO DE GATA DE GORGOS	2.026,84	Varios	0,00
22.RIH.020. SUBV. 100% AYTO. PENÀGUILA "REPARACIONES INFRAESTRUCTURAS HIDRÁULICAS".	***1030**	AYUNTAMIENTO DE PENAGUILA	12.444,36	Varios	0,00
22.RIH.009. SUBV. 100% AYTO. BENIMANTELL "OBRAS DE REPARACIÓN EN EL SANEAMIENTO	***0370**	AYUNTAMIENTO DE BENIMANTELL	11.488,73	Varios	0,00
14.- Difusión del sendero Gran Recorrido GR330 , del 2 al 30 de octubre de 2022. PAEVEI 2022	***7596**	CLUB DEPORTIVO TREKKING DE ELDA	7.097,30	Varios	0,00
97.- 8ª Congreso de gestión del Deporte y 4º Estatal de Gestión del Deporte, octubre de 2022. PAEVEI 2022	***6367**	GESTORS ESPORTIUS PREFESIONALS ASSOCIACIO DE LA COMUNITAT VALENCIANA	14.864,00	Varios	0,00

EXCMA. DIPUTACION PROVINCIAL
DE ALICANTE
C.I.F. P0300000-G

TRANSFERENCIAS Y SUBVENCIONES CONCEDIDAS

CARACTERÍSTICAS	NIF DEL PERCEPTOR	DENOMINACIÓN DEL PERCEPTOR	IMPORTE	FINALIDAD	REINTEGROS
4.- Programa Dep. de Prevención y Desarrollo Positivo, del 10 de septiembre al 14 de noviembre de 2022. PAEVEI	***8292**	MOTIVACIÓN Y VALORES POSITIVOS A TRAVÉS DEL DEPORTE	15.000,00	Varios	0,00
100% subvención 3.-Redacción Planes y Proyectos/Memorias.CONV. SUBV. AYTOS. REDACCIÓN	***1160**	AYUNTAMIENTO DE SALINAS	15.100,00	Varios	0,00
Prestación II. 100% . Cambio Subvención concedida.CONV.SUBV. PARA LA REDACCIÓN Y ELABORACIÓN DE	***0150**	AYUNTAMIENTO DE ALMORADI	1.573,73	Varios	0,00
Prestación II. 100% . Cambio Subvención concedida.CONV.SUBV. PARA LA REDACCIÓN Y ELABORACIÓN DE	***0020**	AYUNTAMIENTO DE AGOST	1.800,00	Varios	0,00
Prestación II. 100% Concesión Subvención para la redacción y presentación de proyectos europeos,	***1290**	AYUNTAMIENTO DE TIBI	168,00	Varios	0,00
Prestación II. 100% Concesión Subvención para la redacción y presentación de proyectos europeos,	***1290**	AYUNTAMIENTO DE TIBI	1.405,73	Varios	0,00
Prestación I. 100% Concesión Subvención para la redacción y presentación de proyectos europeos, anualidad 2022	***0490**	AYUNTAMIENTO DE CALLOSA DE SEGURA	3.509,00	Varios	0,00
22.RIH.029. SUBV. 80% AYTO. XIXONA "ADECUACIÓN E IMPERMEABILIZACIÓN EXTERIOR	***0830**	AYUNTAMIENTO DE XIXONA	14.929,30	Varios	0,00
22.RIH.029. SUBV. 80% AYTO. XIXONA "ADECUACIÓN E IMPERMEABILIZACIÓN EXTERIOR	***0830**	AYUNTAMIENTO DE XIXONA	8.660,88	Varios	0,00
36.- III Open Internacional Sant Joan d'Alacant, julio de 2022. PAEVEI 2022	***9070**	CLUB AJEDREZ SANT JOAN D´ALACANT	4.459,20	Varios	0,00

EXCMA. DIPUTACION PROVINCIAL
DE ALICANTE
C.I.F. P0300000-G

TRANSFERENCIAS Y SUBVENCIONES CONCEDIDAS

CARACTERÍSTICAS	NIF DEL PERCEPTOR	DENOMINACIÓN DEL PERCEPTOR	IMPORTE	FINALIDAD	REINTEGROS
12.- BOXAM Internacional joven masculino y femenino 2022, del 3 al 9 de octubre de 2022. PAEVEI 2022	***7801**	FEDERACION ESPAÑOLA DE BOXEO	30.000,00	Varios	0,00
Subv. nominativa a la Federación de Automovilismo de la C.V: Organización Rallye La Nucía Mediterráneo	***4291**	FEDERACION DE AUTOMOVILISMO DE LA COMUNIDAD VALENCIANA	100.000,00	Varios	0,00
Obligación subvención Sufragar costes derivados de la crisis energética Ayuntamiento La Romana	***1140**	AYUNTAMIENTO DE LA ROMANA	18.050,40	Varios	0,00
Subvención nominativa a Federació de Pilota Valenciana: Organización Lliga Pilota valenciana a Llargues, palma i	***3743**	FEDERACION DE PELOTA VALENCIANA	4.000,00	Varios	0,00
Curs de valencià per a estrangers	***0810**	AYUNTAMIENTO DE XALO	1.310,79	Varios	0,00
Programa de inclusión y promoción de la participación social del alumnado de primaria a través del castellano	***1190**	AYUNTAMIENTO DE SANT JOAN D'ALACANT	800,00	Varios	0,00
Obligación subvención Sufragar costes derivados de la crisis energética Ayuntamiento Rafal	***1090**	AYUNTAMIENTO DE RAFAL	18.016,40	Varios	0,00
Cuentacuentos multicultural "Palabras que abrazan"	***0750**	AYUNTAMIENTO DE EL CASTELL DE GUADALEST	1.694,00	Varios	0,00
Mantenimiento y conservación de la estación biológica Jardín Botánico Torretes, término municipal de Ibi	***0790**	AYUNTAMIENTO DE IBI	50.000,00	Varios	0,00
PROGRAMA #ALONE. PREVENCION DE LA IDEACION SUICIDA POR VIOLENCIA DE GENERO (94)	***1130**	AYUNTAMIENTO DE ROJALES	3.000,00	Varios	0,00

TRANSFERENCIAS Y SUBVENCIONES CONCEDIDAS

CARACTERÍSTICAS	NIF DEL PERCEPTOR	DENOMINACIÓN DEL PERCEPTOR	IMPORTE	FINALIDAD	REINTEGROS
PAREJA Y RELACIONES SALUDABLES (44)	***0560**	AYUNTAMIENTO DE COCENTAINA	1.920,00	Varios	0,00
FORMANDO JUVENTUD (25)	***7028**	VA DE CUENTOS ASOC. PARA LA PROMOCION DE LA EDUCACIÓN EMOCIONAL Y LA LITERATURA INFANTIL	3.000,00	Varios	0,00
Conservación y mejora de senderos homologados en municipios de la provincia de Alicante (anualidad 2022)	***0130**	AYUNTAMIENTO DE ALGUEÑA	6.950,48	Varios	0,00
Prestación I. 100% Concesión Subvención para la redacción y presentación de proyectos europeos, anualidad 2022	***0690**	AYUNTAMIENTO DE FINESTRAT	3.509,00	Varios	0,00
100% subvención 1.- Redacción de los Planes. CONV. SUBV. AYTOS. REDACCIÓN PLANES/PROYECTOS	***0530**	AYUNTAMIENTO DE CASTALLA	15.441,00	Varios	0,00
SALUBRIDAD PUBLICA Y BIENESTAR ANIMAL -LINEA SUB.2 - TRATAMIENTO CONTROL DE DIPTEROS AYTO.	***0490**	AYUNTAMIENTO DE CALLOSA DE SEGURA	2.957,50	Varios	0,00
Conservación y mejora de senderos homologados en municipios de la provincia de Alicante (anualidad 2022)	***0490**	AYUNTAMIENTO DE CALLOSA DE SEGURA	4.497,37	Varios	0,00
SALUBRIDAD PUBLICA Y BIENESTAR ANIMAL -LINEA SUB.2 - TRATAMIENTO CONTROL DE DIPTEROS AYTO.	***0240**	AYUNTAMIENTO DE BENEJUZAR	4.732,00	Varios	0,00
12 Horas Deportivas Municipales, junio de 2022.	***1230**	AYUNTAMIENTO DE SAX	623,98	Varios	0,00
Conservación y mejora de senderos homologados en municipios de la provincia de Alicante (anualidad 2022)	***0210**	AYUNTAMIENTO DE BANYERES DE MARIOLA	5.315,07	Varios	0,00

EXCMA. DIPUTACION PROVINCIAL
DE ALICANTE
C.I.F. P0300000-G

TRANSFERENCIAS Y SUBVENCIONES CONCEDIDAS

CARACTERÍSTICAS	NIF DEL PERCEPTOR	DENOMINACIÓN DEL PERCEPTOR	IMPORTE	FINALIDAD	REINTEGROS
79 II Trofeo Ciclista Escuelas Polop, marzo de 2022	***1070**	AYUNTAMIENTO DE POLOP	624,10	Varios	0,00
SALUBRIDAD PUBLICA Y BIENESTAR ANIMAL -LINEA SUB.2 - TRATAMIENTO CONTROL DE DIPTEROS AYTO. TIBI	***1290**	AYUNTAMIENTO DE TIBI	5.027,75	Varios	0,00
Conservación y mejora de senderos homologados en municipios de la provincia de Alicante (anualidad 2022)	***1000**	AYUNTAMIENTO DE PARCENT	6.132,78	Varios	0,00
Conservación y mejora de senderos homologados en municipios de la provincia de Alicante (anualidad 2022)	***0840**	AYUNTAMIENTO DE LORCHA	8.177,03	Varios	0,00
80 Escuela Deportiva Municipal de Mayores, enero-octubre 2022	***0900**	AYUNTAMIENTO DE MUTXAMEL	6.999,55	Varios	0,00
78-2 Torneo de Pelota Valenciana "Per dalt corda", julio-agosto 2022	***0910**	AYUNTAMIENTO DE MURLA	1.530,92	Varios	0,00
58 Escuela Municipal de Karate y Defensa Personal, enero-octubre	***0660**	AYUNTAMIENTO DE ELDA	7.932,30	Varios	0,00
Resolución subvención Consorcio de Bomberos 2022. Municipio entre 5000 hab. y 10000hab.2022	***1200**	AYUNTAMIENTO DE SAN MIGUEL DE SALINAS	9.204,74	Varios	0,00
21.DOS.026.SUB. 100% AYTO. L'ALQUERIA D'ASNAR"DESVÍO AGUAS PLUV.POL.IND.CASETA PARA EVITAR	***0170**	AYUNTAMIENTO DE L'ALQUERIA D'ASNAR	58.547,91	Varios	0,00
Programa de sensibilización multicultural "Palabras que abrazan"	***0840**	AYUNTAMIENTO DE LORCHA	1.573,00	Varios	0,00

EXCMA. DIPUTACION PROVINCIAL
DE ALICANTE
C.I.F. P0300000-G

TRANSFERENCIAS Y SUBVENCIONES CONCEDIDAS

CARACTERÍSTICAS	NIF DEL PERCEPTOR	DENOMINACIÓN DEL PERCEPTOR	IMPORTE	FINALIDAD	REINTEGROS
Cursos de alfabetización funcional para residentes extranjeros	***0590**	AYUNTAMIENTO DE CREVILLENT	3.446,36	Varios	0,00
19.- XXVI Carrera al amanecer 2022, agosto de 2022. PAEVEI 2022	***8094**	CLUB DE ATLETISMO DE SANTA POLA	10.000,00	Varios	0,00
33.- 13º Torneo Internacional Ajedrez Cocentaina "Fira de Tots Sants , 25 ", octubre de 2022. PAEVEI 2022	***1408**	CLUB DE AJEDREZ COCENTAINA	2.400,00	Varios	0,00
Proyecto Español para extranjeros	***0500**	AYUNTAMIENTO DE EL CAMPELLO	3.446,36	Varios	0,00
CONVOCATORIA "CAMPAÑA DIFUSIÓN DE MÚSICA Y TEATRO". ANUALIDAD 2022 1er y 2º PERIODO	***0296**	SOCIEDAD GENERAL DE AUTORES DE ESPAÑA	10.983,02	Varios	0,00
SALUBRIDAD PÚBLICA Y BIENESTAR ANIMAL - LÍNEA SUB. 1 - ESTERILIZACIÓN COLONIAS URBANAS	***0001**	E.A.T.I.M. LA XARA	1.495,72	Varios	0,00
SALUBRIDAD PÚBLICA Y BIENESTAR ANIMAL - LÍNEA SUB. 1 - ESTERILIZACIÓN COLONIAS URBANAS	***0480**	AYUNTAMIENTO DE CALLOSA D'EN SARRIA	1.863,40	Varios	0,00
SALUBRIDAD PÚBLICA Y BIENESTAR ANIMAL - LÍNEA SUB. 1 - ESTERILIZACIÓN COLONIAS URBANAS	***1040**	AYUNTAMIENTO DE PETRER	1.806,08	Varios	0,00
SALUBRIDAD PÚBLICA Y BIENESTAR ANIMAL - LÍNEA SUB. 1 - ESTERILIZACIÓN COLONIAS URBANAS	***0420**	AYUNTAMIENTO DE BENITACHELL	1.312,85	Varios	0,00
SALUBRIDAD PÚBLICA Y BIENESTAR ANIMAL - LÍNEA SUB. 1 - ESTERILIZACIÓN COLONIAS URBANAS	***0810**	AYUNTAMIENTO DE XALO	1.185,80	Varios	0,00

EXCMA. DIPUTACION PROVINCIAL
DE ALICANTE
C.I.F. P0300000-G

TRANSFERENCIAS Y SUBVENCIONES CONCEDIDAS

CARACTERÍSTICAS	NIF DEL PERCEPTOR	DENOMINACIÓN DEL PERCEPTOR	IMPORTE	FINALIDAD	REINTEGROS
21.DOS.003.SUB.100% AYTO.ALCALALÍ PARA "INSTALACIÓN DE CONTADORES DOMICILIARIOS DE	***0060**	AYUNTAMIENTO DE ALCALALI	59.672,43	Varios	0,00
100% subvencion Redacción de Plan de Acción Agenda 2030. 2ªCONV. SUBV. AYTOS. REDACCIÓN	***0010**	AYUNTAMIENTO DE L'ATZUBIA	15.064,50	Varios	0,00
100% subvención Redacción de Plan de Acción Agenda 2030.2ª CONV. SUBV. AYTOS. REDACCIÓN	***1110**	AYUNTAMIENTO DE REDOVAN	15.441,00	Varios	0,00
100% subvencion Redacción de Plan de Acción Medidas Antifraude. 2ªCONV. SUBV. AYTOS. REDACCIÓN	***0300**	AYUNTAMIENTO DE BENIDOLEIG	4.235,00	Varios	0,00
100% subvención Redacción de Planes de Acción Agenda Urbana/Agenda 2030. 2ªCONV. SUBV. AYTOS. REDACCIÓN	***0560**	AYUNTAMIENTO DE COCENTAINA	15.441,00	Varios	0,00
Subvención a la Asociación de Esclerosis Múltiple de Alicante (ADEMA),para ejecución del proyecto denominado	***1132**	ASOCIACION DE ESCLEROSIS MULTIPLE DE ALICANTE	25.000,00	Varios	0,00
Obligación +Cerca Gasto corriente Ayuntamiento de Benifallim (19.308,00 €)	***0320**	AYUNTAMIENTO DE BENIFALLIM	19.308,00	Varios	0,00
Conservación y mejora de senderos homologados en municipios de la provincia de Alicante (anualidad 2022)	***0020**	AYUNTAMIENTO DE AGOST	5.315,07	Varios	0,00
IV FESTIVAL INTERNACIONAL DE JAZZ DE SANT JOAN	***1658**	SOCIEDAD MUSICAL LA PAZ SAN JUAN	7.528,35	Varios	0,00
Conservación y mejora de senderos homologados en municipios de la provincia de Alicante (anualidad 2022)	***1410**	AYUNTAMIENTO DE LOS MONTESINOS	4.906,21	Varios	0,00

EXCMA. DIPUTACION PROVINCIAL
DE ALICANTE
C.I.F. P0300000-G

TRANSFERENCIAS Y SUBVENCIONES CONCEDIDAS

CARACTERÍSTICAS	NIF DEL PERCEPTOR	DENOMINACIÓN DEL PERCEPTOR	IMPORTE	FINALIDAD	REINTEGROS
RECONOCIMIENTO OBLIGACIÓN GASTO SUBVENCIÓN REGISTRO DE LA PROPIEDAD AYTO. DE FAGECA	***0670**	AYUNTAMIENTO DE FAGECA	1.694,00	Varios	0,00
Obl.subv.Redacción documentación técnica para puesta en funcionamiento de:polideportivo,auditorio y ermita	***0020**	AYUNTAMIENTO DE AGOST	3.999,99	Varios	0,00
ASOCIACIÓN AMIGOS DE LA ORQUESTA SINFÓNICA TEATRO CASTELAR DE ELDA EN	***0690**	AYUNTAMIENTO DE FINESTRAT	4.500,00	Varios	0,00
ORQUESTA SINFÓNICA VILA DE SANT JOAN DE LA SOC MUSICAL LA PAZ DE SANT JOAN EN IBI-52_L1. CONV.	***0790**	AYUNTAMIENTO DE IBI	4.500,00	Varios	0,00
SUBVENCIÓN AL AYTO. DE ROJALES PARA PRESTACIONES SOCIALES POR COVID-19.	***1130**	AYUNTAMIENTO DE ROJALES	93.669,00	Varios	0,00
SUBVENCIÓN AL AYTO. DE ROJALES PARA POBREZA ENERGÉTICIA Y ACOGIDA A REFUGIADOS	***1130**	AYUNTAMIENTO DE ROJALES	29.541,90	Varios	0,00
SUBVENCIÓN AL AYTO. DE PILAR DE LA HORADADA PARA POBREZA ENERGÉTICIA Y ACOGIDA A	***1420**	AYUNTAMIENTO DE PILAR DE LA HORADADA	12.362,25	Varios	0,00
SUBVENCIÓN AL AYTO. DE PILAR DE LA HORADADA PARA PRESTACIONES SOCIALES POR COVID-19.	***1420**	AYUNTAMIENTO DE PILAR DE LA HORADADA	84.292,87	Varios	0,00
SUBVENCIÓN AL AYTO. DE PETRER PARA PRESTACIONES SOCIALES POR COVID-19. RESTO	***1040**	AYUNTAMIENTO DE PETRER	43.367,00	Varios	0,00
PAGO CERT 1 a 6 2020.CER.253 BIAR: Adecuación edificio existente para nuevas instalaciones (..)	***0430**	AYUNTAMIENTO DE BIAR	125.046,91	Varios	0,00

EXCMA. DIPUTACION PROVINCIAL
DE ALICANTE
C.I.F. P0300000-G

TRANSFERENCIAS Y SUBVENCIONES CONCEDIDAS

CARACTERÍSTICAS	NIF DEL PERCEPTOR	DENOMINACIÓN DEL PERCEPTOR	IMPORTE	FINALIDAD	REINTEGROS
41-Abono subv PACPASI 2022 - Torneo nocturno para todos, agosto de 2022	***1631**	CLUB DE TENIS DE CALPE	615,00	Varios	0,00
GRABACIÓN Y CONCIERTO PRESENTACIÓN CD MÚSICA ALICANTINA	***3000**	ASOCIACION CULTURAL MUSICA DE HOY	4.241,31	Varios	0,00
Subv. nominativa a Club de Montaña Acclivis de Crevillent: Expedición Cordillera Karakorum, ascenso del Broad	***2142**	CLUB DE MONTAÑA ACCLIVIS DE CREVILLENTE	8.000,00	Varios	0,00
86 Escuela de Verano Orxeta 2022, junio-agosto 2022	***0980**	AYUNTAMIENTO DE ORXETA	3.840,74	Varios	0,00
111 Jornadas Deportivas, junio-julio 2022	***1230**	AYUNTAMIENTO DE SAX	4.891,06	Varios	0,00
71 lº Jornadas deportivas julio-agosto 2022, agosto de 2022	***0980**	AYUNTAMIENTO DE ORXETA	290,41	Varios	0,00
91 Diversas actividades deportivas, temporada 2021-2022	***1210**	AYUNTAMIENTO DE SANTA POLA	832,13	Varios	0,00
97.-Abono Subv.CURSO: APRENDE A EDITAR TUS PROPIOS VÍDEOS Y A PUBLICARLOS EN TUS REDES en	***0980**	AYUNTAMIENTO DE ORXETA	2.004,79	Varios	0,00
8º Sent-me Cocentaina 2022, subvención especial relieve 2022	***0560**	AYUNTAMIENTO DE COCENTAINA	5.400,00	Varios	0,00
89. PROMOCIÓN DEL OCIO Y TIEMPO LIBRE PARA PERSONAS CON DIVERSIDAD FUNCIONAL Y/O EN	***6600**	CRUZ ROJA ESPAÑOLA	1.299,00	Varios	0,00

TRANSFERENCIAS Y SUBVENCIONES CONCEDIDAS

CARACTERÍSTICAS	NIF DEL PERCEPTOR	DENOMINACIÓN DEL PERCEPTOR	IMPORTE	FINALIDAD	REINTEGROS
86. PROGRAMA DE ACTIVIDADES DE OCIO, CULTURA Y FORMACIÓN	***6073**	ASOC. PERSONAS SORDAS LA MARINA-BENIDORM	446,60	Varios	0,00
42. ACTIVIDADES DE OCIO, CULTURA Y FORMACIÓN ACCESIBLES A PERSONAS SORDAS, 50 ANIVERSARIO	***0669**	ASSOCIACIO DE PERSONES SORDES DE L'ALACANTI	1.100,00	Varios	0,00
22.- 30ª Mitja Marató internacional Villa de Santa Pola, enero 2022. PAEVEI 2022	***8094**	CLUB DE ATLETISMO DE SANTA POLA	28.000,00	Varios	0,00
7.- III Open Internacional de Ajedrez La Nucía, octubre de 2022. PAEVEI 2022	***4024**	FEDERACIÓN DE AJEDREZ DE LA COMUNIDAD VALENCIANA	30.000,00	Varios	0,00
83.- Final del Campeonato España de Clubes división de honor y 1ª División, junio 2022. PAEVEI 2022	***7800**	FEDERACION ESPAÑOLA DE ATLETISMO	20.000,00	Varios	0,00
13.- Proyecto "Di Pádel en el cole", de enero a octubre de 2022. PAEVEI 2022	***9443**	FEDERACION DE PADEL DE LA COMUNIDAD VALENCIANA	14.000,00	Varios	0,00
3- LA CONCIENCIA SOCIAL DESDE LA ADOLESCENCIA	***0972**	UNION PROVINCIAL DE ASOCIACIONES PRO-MINUSVALIDOS SIQUICOS	1.159,50	Varios	0,00
91- APOYO TELEFÓNICO A FAMILIARES "TELÉFONO DE ACOMPAÑAMIENTO	***1153**	FUNDACIÓN DE SERVICIOS FAMILIARES DE LA COMUNIDAD VALENCIANA	1.531,78	Varios	0,00
CAMPAÑA MYT 2022. 2º PERIODO. ACTUACIÓN "THE SWING NOTES" EN BENILLUP-165	***1658**	SOCIEDAD MUSICAL LA PAZ SAN JUAN	1.615,00	Varios	0,00
CAMPAÑA MYT 2022. 2º PERIODO. ACTUACIÓN "LA GRANJA DE CANDELA" EN DÉNIA-195	***1032**	PAMPOL TEATRE, SL	1.022,45	Varios	0,00

EXCMA. DIPUTACION PROVINCIAL
DE ALICANTE
C.I.F. P0300000-G

TRANSFERENCIAS Y SUBVENCIONES CONCEDIDAS

CARACTERÍSTICAS	NIF DEL PERCEPTOR	DENOMINACIÓN DEL PERCEPTOR	IMPORTE	FINALIDAD	REINTEGROS
SUBVENCIÓN AL AYTO. DE ASPE PARA POBREZA ENERGÉTICA Y ACOGIDA A REFUGIADOS	***0190**	AYUNTAMIENTO DE ASPE	9.099,03	Varios	0,00
SUBVENCIÓN AL AYTO. DE ASPE PARA PRESTACIONS SOCIALES POR COVID-19.	***0190**	AYUNTAMIENTO DE ASPE	15.283,55	Varios	0,00
17.- IV Campeonato de España de Clubes Master 2ª División, junio de 2022. PAEVEI 2022	***7800**	FEDERACION ESPAÑOLA DE ATLETISMO	9.069,61	Varios	0,00
SUBVENCIÓN A LA MANCOMUNIDAD EL XARPOLAR PARA SERVICIOS SOCIALES DE ATENCIÓN PRIMARIA.	***0004**	MANCOMUNITAT EL XARPOLAR	222.317,98	Varios	0,00
2022.4.DESB.98 Subv concedida al Ayto de Formentera del Segura: Desbroce de caminos rurales de no titularidad	***0700**	AYUNTAMIENTO DE FORMENTERA DEL SEGURA	1.500,00	Varios	0,00
Obligación +Cerca Gasto corriente Ayuntamiento de Sax (129.772,50 €)	***1230**	AYUNTAMIENTO DE SAX	129.772,50	Varios	0,00
Obligación +Cerca Linea 3231 Gasto corriente Ayuntamiento de Dolores (114.653,07 €)	***0640**	AYUNTAMIENTO DE DOLORES	114.653,07	Varios	0,00
Obligación subv.Redacción documento técnico para instalación solares fotovoltaicas edificio municipal Ayto.Rafal	***1090**	AYUNTAMIENTO DE RAFAL	3.999,05	Varios	0,00
Obligación +Cerca Linea 3421 y 3321 Gasto corriente Ayuntamiento de Dolores (93.683,93 €)	***0640**	AYUNTAMIENTO DE DOLORES	27.338,90	Varios	0,00
Obligación +Cerca Linea 3421 y 3321 Gasto corriente Ayuntamiento de Dolores (93.683,93 €)	***0640**	AYUNTAMIENTO DE DOLORES	66.348,03	Varios	0,00

EXCMA. DIPUTACION PROVINCIAL DE ALICANTE
C.I.F. P0300000-G

TRANSFERENCIAS Y SUBVENCIONES CONCEDIDAS

CARACTERÍSTICAS	NIF DEL PERCEPTOR	DENOMINACIÓN DEL PERCEPTOR	IMPORTE	FINALIDAD	REINTEGROS
2020.3.AURA.434 Subv. concedida al Ayto de Bigastro: Reparación campo fútbol césped artificial	***0440**	AYUNTAMIENTO DE BIGASTRO	94.950,23	Varios	0,00
50º CERTAMEN PROVINCIAL DE BANDAS DE MÚSICA.-Mención de Honor 3ª Sección	***1813**	SOCIEDAD MUSICAL LA ESPERANZA	2.500,00	Varios	0,00
MEJORA RECURSOS ENERGÉTICOS: INSTALACIÓN LUMINARIAS LED Y SUPRESIÓN BARRERAS	***0130**	AYUNTAMIENTO DE ALGUEÑA	8.000,00	Varios	0,00
INSTALACIÓN ILUMINACIÓN ENERGÉTICAMENTE EFICIENTE	***0190**	AYUNTAMIENTO DE ASPE	3.601,31	Varios	0,00
INSTALACIÓN EQUIPOS AIRE ACONDICIONADO: DOS EQUIPOS	***0350**	AYUNTAMIENTO DE BENILLOBA	8.999,98	Varios	0,00
PANEL INFORMATIVO DIGITAL MULTIMEDIA	***0420**	AYUNTAMIENTO DE BENITACHELL	7.816,60	Varios	0,00
SUPRESIÓN BARRERAS ARQUITECTÓNICAS: PAVIMENTACIÓN	***0630**	AYUNTAMIENTO DE DENIA	8.000,00	Varios	0,00
ACONDICIONAMIENTO EDIFICIO: PAVIMENTACIÓN	***0640**	AYUNTAMIENTO DE DOLORES	7.963,31	Varios	0,00
INSTALACIÓN PANEL INFORMATIVO LED	***1140**	AYUNTAMIENTO DE LA ROMANA	6.444,16	Varios	0,00
MODERNIZACIÓN ASEOS PÚBLICOS	***1240**	AYUNTAMIENTO DE SELLA	8.999,37	Varios	0,00

TRANSFERENCIAS Y SUBVENCIONES CONCEDIDAS

CARACTERÍSTICAS	NIF DEL PERCEPTOR	DENOMINACIÓN DEL PERCEPTOR	IMPORTE	FINALIDAD	REINTEGROS
AMPLIACIÓN CREDITO DE SUBVENCIONES A ASOCIACIONES Y ENTIDADES SIN FIN DE LUCRO DE	***4776**	AGORA-FOIA DE CASTALLA	745,00	Varios	0,00
2022.4.DESB.01 Subv. concedida al Ayto de Agost: Reparac.simples y bacheos (Camino de la Cañada, Tarrach y	***0020**	AYUNTAMIENTO DE AGOST	7.500,00	Varios	0,00
2022.4.DESB.54 Subv concedida al Ayto de Benlloba: Desbroce de cunetas y bordes laterales de los siguientes	***0350**	AYUNTAMIENTO DE BENILLOBA	1.499,19	Varios	0,00
2022.4.DESB.145 y 146 Subv concedida al Ayto de Sella: Bacheo Camino Aguilar y Desbroce Camino Arc	***1240**	AYUNTAMIENTO DE SELLA	7.500,00	Varios	0,00
2022.4.DESB.145 y 146 Subv concedida al Ayto de Sella: Bacheo Camino Aguilar y Desbroce Camino Arc	***1240**	AYUNTAMIENTO DE SELLA	2.500,00	Varios	0,00
2022.4.DESB.161 y 162 Subv concedida al Ayto de la Vall de Gallinera: Reparación en cami de La Font de la Mata i	***1360**	AYUNTAMIENTO DE VALL DE GALLINERA	7.500,00	Varios	0,00
2022.4.DESB.161 y 162 Subv concedida al Ayto de la Vall de Gallinera: Reparación en cami de La Font de la Mata i	***1360**	AYUNTAMIENTO DE VALL DE GALLINERA	2.500,00	Varios	0,00
2022.4.DESB.136 y 137 Subv concedida al Ayto de la Romana: Obras de reparación simple en Camino Pomares,	***1140**	AYUNTAMIENTO DE LA ROMANA	7.500,00	Varios	0,00
2022.4.DESB.136 y 137 Subv concedida al Ayto de la Romana: Obras de reparación simple en Camino Pomares,	***1140**	AYUNTAMIENTO DE LA ROMANA	2.500,00	Varios	0,00
AMPLIACIÓN CREDITO DE SUBVENCIONES A ASOCIACIONES Y ENTIDADES SIN FIN DE LUCRO DE	***1324**	ASOC FAMILIARES Y AMIGOS ENFERMOS ALZHEIMER VILLENA Y COMARC	1.781,27	Varios	0,00

EXCMA. DIPUTACION PROVINCIAL
DE ALICANTE
C.I.F. P0300000-G

TRANSFERENCIAS Y SUBVENCIONES CONCEDIDAS

CARACTERÍSTICAS	NIF DEL PERCEPTOR	DENOMINACIÓN DEL PERCEPTOR	IMPORTE	FINALIDAD	REINTEGROS
AMPLIACIÓN CREDITO DE SUBVENCIONES A ASOCIACIONES Y ENTIDADES SIN FIN DE LUCRO DE	***4600**	ASOCIACION BABILON	1.383,00	Varios	0,00
AMPLIACIÓN CREDITO DE SUBVENCIONES A ASOCIACIONES Y ENTIDADES SIN FIN DE LUCRO DE	***0724**	APANEE	1.532,35	Varios	0,00
AMPLIACIÓN CREDITO DE SUBVENCIONES A ASOCIACIONES Y ENTIDADES SIN FIN DE LUCRO DE	***7763**	ASOCIACION DE PADRES DE AUTISTAS DE LA COMUNIDAD VALENCIANA	1.170,68	Varios	0,00
AMPLIACIÓN CREDITO DE SUBVENCIONES A ASOCIACIONES Y ENTIDADES SIN FIN DE LUCRO DE	***6600**	CRUZ ROJA ESPAÑOLA	2.079,97	Varios	0,00
SUBV. AYTO. BENISSA PARA MINIMIZAR IMPACTO ECONÓMICO COVID-19	***0410**	AYUNTAMIENTO DE BENISSA	74.978,06	Varios	0,00
Conservación y mejora de senderos homologados en municipios de la provincia de Alicante (anualidad 2022)	***0400**	AYUNTAMIENTO DE BENIMELI	6.541,63	Varios	0,00
SALUBRIDAD PUBLICA Y BIENESTAR ANIMAL -LINEA SUB.2 - TRATAMIENTO CONTROL DE DIPTEROS AYTO.	***0890**	AYUNTAMIENTO DE MONOVAR	3.809,08	Varios	0,00
SALUBRIDAD PUBLICA Y BIENESTAR ANIMAL -LINEA SUB.2 - TRATAMIENTO CONTROL DE DIPTEROS AYTO.	***0030**	AYUNTAMIENTO DE AGRES	3.061,30	Varios	0,00
CONVOCATORIA DE SUBVENCIONES A ASOCIACIONES Y ENTIDADES SIN FIN DE LUCRO DE FOMENTO DEL	***8088**	ASOCIACION DE PERSONAS CON DISCAPACIDAD DE BENIDORM Y COMARCA	962,99	Varios	0,00
100% subvención Redacción Planes Agenda Urbana /2030/Medidas Antifraude.2ºCONV. SUBV. AYTOS.	***1290**	AYUNTAMIENTO DE TIBI	13.915,00	Varios	0,00

EXCMA. DIPUTACION PROVINCIAL
DE ALICANTE
C.I.F. P0300000-G

TRANSFERENCIAS Y SUBVENCIONES CONCEDIDAS

CARACTERÍSTICAS	NIF DEL PERCEPTOR	DENOMINACIÓN DEL PERCEPTOR	IMPORTE	FINALIDAD	REINTEGROS
100% subv.Redacción Planes Acción Agenda Urbana/2030/Medidas Antifraude.2ºCONV. SUBV. AYTOS.	***1400**	AYUNTAMIENTO DE VILLENA	15.441,00	Varios	0,00
Prestación I. 100% Concesión Subvención para la redacción y presentación de proyectos europeos, CONV. PRTR	***0940**	AYUNTAMIENTO DE LA NUCIA	3.509,00	Varios	0,00
SALUBRIDAD PÚBLICA Y BIENESTAR ANIMAL - LÍNEA SUB. 1 - ESTERILIZACIÓN COLONIAS URBANAS	***1050**	AYUNTAMIENTO DE PINOSO	1.884,80	Varios	0,00
Prestación I. 100% Concesión Subvención para la redacción y presentación de proyectos europeos, anualidad 2022	***0580**	AYUNTAMIENTO DE COX	3.509,00	Varios	0,00
100% subvención 1.- Redacción de los Planes.CONV. SUBV. AYTOS. REDACCIÓN PLANES/PROYECTOS	***0350**	AYUNTAMIENTO DE BENILLOBA	14.999,99	Varios	0,00
Convocatoria sostenibilidad energética municipal, 2022.Línea B, (CEL). Ayto. Relleu.	***1120**	AYUNTAMIENTO DE RELLEU	4.000,00	Varios	0,00
SUBV. AYTO. COX (COVID-19)	***0580**	AYUNTAMIENTO DE COX	55.667,87	Varios	0,00
Convocatoria sostenibilidad energética municipal, 2022.Línea B, (CEL). Ayto. Benigembla.	***0290**	AYUNTAMIENTO DE BENIGEMBLA	6.000,00	Varios	0,00
SUBV. AYTO. MURO DE ALCOY PARA MINIMIZAR IMPACTO ECONÓMICO COVID-19	***0920**	AYUNTAMIENTO DE MURO DE ALCOY	65.949,00	Varios	0,00
SUBV. AYTO. BANYERES DE MARIOLA PARA MINIMIZAR IMPACTO ECONÓMICO COVID-19	***0210**	AYUNTAMIENTO DE BANYERES DE MARIOLA	53.969,00	Varios	0,00

EXCMA. DIPUTACION PROVINCIAL
DE ALICANTE
C.I.F. P0300000-G

TRANSFERENCIAS Y SUBVENCIONES CONCEDIDAS

CARACTERÍSTICAS	NIF DEL PERCEPTOR	DENOMINACIÓN DEL PERCEPTOR	IMPORTE	FINALIDAD	REINTEGROS
Convocatoria sostenibilidad energética municipal.Línea B, (CEL). Ayto. Salinas.	***1160**	AYUNTAMIENTO DE SALINAS	6.000,00	Varios	0,00
Convocatoria sostenibilidad energética municipal, 2022.Línea B, (CEL). Ayto. Biar.	***0430**	AYUNTAMIENTO DE BIAR	6.000,00	Varios	0,00
Convocatoria sostenibilidad energética municipal.Línea B, (CEL). Ayto. Benitachell	***0420**	AYUNTAMIENTO DE BENITACHELL	6.000,00	Varios	0,00
CONVOCATORIA DE SUBVENCIONES A ASOCIACIONES Y ENTIDADES SIN FIN DE LUCRO DE FOMENTO DEL	***8745**	ASOCIACIÓN DE ACOGIDA AL NIÑO Y A LA MUJER AMAYA GÓMEZ	1.532,35	Varios	0,00
Convocatoria sostenibilidad energética municipal.Línea B, (CEL). Ayto. Gorga.	***0730**	AYUNTAMIENTO DE GORGA	6.000,00	Varios	0,00
Convocatoria sostenibilidad energética municipal.Línea B, (CEL). Ayto. Lorcha.	***0840**	AYUNTAMIENTO DE LORCHA	6.000,00	Varios	0,00
Prestación II. 100% . Cambio Subvención concedida.CONV. SUBV. AYTOS. REDACCIÓN PLANES/PROYECTOS	***1130**	AYUNTAMIENTO DE ROJALES	1.800,00	Varios	0,00
Convocatoria sostenibilidad energética municipal, 2022.Línea B, (CEL). Ayto. Parcent.	***1000**	AYUNTAMIENTO DE PARCENT	6.000,00	Varios	0,00
19. Escola d'estiu	***0280**	AYUNTAMIENTO DE BENIARRES	2.970,00	Varios	0,00
111- Servicio de información, orientación y asesoramiento legal a la población gitana en los municipios de Elda y	***0889**	ASOC. PROMOCION GITANA ARAKERANDO	6.132,73	Varios	0,00

EXCMA. DIPUTACION PROVINCIAL DE ALICANTE
C.I.F. P0300000-G

TRANSFERENCIAS Y SUBVENCIONES CONCEDIDAS

CARACTERÍSTICAS	NIF DEL PERCEPTOR	DENOMINACIÓN DEL PERCEPTOR	IMPORTE	FINALIDAD	REINTEGROS
98- Intervención psicosocial y domiciliaria	***9979**	ASOCIACIÓN DE FAMILIARES Y PERSONAS CON ENFERMEDAD MENTAL GRAVE DE LA PROVINCIA DE ALICANTE "ASFEME"	7.451,48	Varios	0,00
52- Servicio UPAPSA empleo	***0972**	UNION PROVINCIAL DE ASOCIACIONES PRO-MINUSVALIDOS SIQUICOS	8.236,48	Varios	0,00
68- Nos comunicamos, nos relacionamos	***0449**	ASOC PRO-DEFICIENTES PSIQUICOS DE LA MARINA ALTA	3.373,93	Varios	0,00
35- Programa de vida saludable para personas con fibromialgia	***9068**	ASOCIACION DE FIBROMIALGIA DE NOVELDA	3.400,00	Varios	0,00
AMPLIACIÓN CREDITO DE SUBVENCIONES A ASOCIACIONES Y ENTIDADES SIN FIN DE LUCRO DE	***8065**	ASOC. SOLIDARIDAD TRABAJADORES INMIGRANTES (ASTI-ALICANTE)	1.831,05	Varios	0,00
SALUBRIDAD PÚBLICA Y BIENESTAR ANIMAL - LÍNEA SUB. 1 - ESTERILIZACIÓN COLONIAS URBANAS	***1260**	AYUNTAMIENTO DE ELS POBLETS	1.495,72	Varios	0,00
67- JUEGO TERAPÉUTICO REHABILITADOR PARA NIÑOS Y NIÑAS CON DISCAPACIDAD	***5660**	FUNDACIÓN AMFI DE LA COMUNIDAD VALENCIANA	1.329,86	Varios	0,00
CONVOCATORIA DE SUBVENCIONES A ASOCIACIONES Y ENTIDADES SIN FIN DE LUCRO DE FOMENTO DEL	***8437**	ASEID ASOC EMPLEO, INCLUSION Y DESARROLLO	1.183,86	Varios	0,00
94- PROGRAMA DE ATENCIÓN FAMILIAR A PERSONAS CON HIJOS/AS CON TEA - PROGRAMA DE	***3024**	ASOC ASPERGER ALICANTE	1.670,60	Varios	0,00
137.- TALLER DE RADIO: "CAPACITA2 EN LA ONDA" - CAMPAÑA DE SENSIBILIZACIÓN EDUCATIVA	***0269**	ASOCIACION DE MINUSVALIDOS FISICOS DE ALMORADI	1.169,01	Varios	0,00

EXCMA. DIPUTACION PROVINCIAL
DE ALICANTE
C.I.F. P0300000-G

TRANSFERENCIAS Y SUBVENCIONES CONCEDIDAS

CARACTERÍSTICAS	NIF DEL PERCEPTOR	DENOMINACIÓN DEL PERCEPTOR	IMPORTE	FINALIDAD	REINTEGROS
137.- TALLER DE RADIO: "CAPACITA2 EN LA ONDA" - CAMPAÑA DE SENSIBILIZACIÓN EDUCATIVA	***0269**	ASOCIACION DE MINUSVALIDOS FISICOS DE ALMORADI	425,87	Varios	0,00
SALUBRIDAD PÚBLICA Y BIENESTAR ANIMAL - LÍNEA SUB. 1 - ESTERILIZACIÓN COLONIAS URBANAS	***0470**	AYUNTAMIENTO DE CALP	3.711,13	Varios	0,00
28 Festival de títeres "Las cruces". Convoc musicales y escénicas L2	***1400**	AYUNTAMIENTO DE VILLENA	2.000,00	Varios	0,00
Publicación del libro "El proceso fundacional de S.Fulgencio y sus tradiciones populares".	***1180**	AYUNTAMIENTO DE SAN FULGENCIO	2.873,28	Varios	0,00
VI Feria de autores/as de la comarca de la Vega Baja Villa de Almoradí. Convoc musicales y escénicas L1	***0150**	AYUNTAMIENTO DE ALMORADI	5.000,00	Varios	0,00
SALUBRIDAD PÚBLICA Y BIENESTAR ANIMAL - LÍNEA SUB. 1 - ESTERILIZACIÓN COLONIAS URBANAS	***0640**	AYUNTAMIENTO DE DOLORES	1.863,40	Varios	0,00
SALUBRIDAD PÚBLICA Y BIENESTAR ANIMAL - LÍNEA SUB. 1 - ESTERILIZACIÓN COLONIAS URBANAS	***1070**	AYUNTAMIENTO DE POLOP	1.457,59	Varios	0,00
SUBVENCIÓN AL AYUNTAMIENTO DE SAX PARA SERVICIOS SOCIALES DE ATENCIÓN PRIMARIA. CONTRATO	***1230**	AYUNTAMIENTO DE SAX	226.778,79	Varios	0,00
SUBVENCIÓN AL AYTO. DE DOLORES PARA SERVICIOS SOCIALES DE ATENCIÓN PRIMARIA CONTRATO	***0640**	AYUNTAMIENTO DE DOLORES	147.795,45	Varios	0,00
SUBVENCIÓN AL AYTO. DE DOLORES PARA SERVICIOS SOCIALES DE ATENCIÓN PRIMARIA CONTRATO	***0640**	AYUNTAMIENTO DE DOLORES	33.234,65	Varios	0,00

EXCMA. DIPUTACION PROVINCIAL
DE ALICANTE
C.I.F. P0300000-G

TRANSFERENCIAS Y SUBVENCIONES CONCEDIDAS

CARACTERÍSTICAS	NIF DEL PERCEPTOR	DENOMINACIÓN DEL PERCEPTOR	IMPORTE	FINALIDAD	REINTEGROS
SUBV.AVANZADO TERCIARIO	***3429**	ASOCIACION TERCIARIO AVANZADO DE LA PROVINCIA DE ALICANTE	25.000,00	Varios	0,00
SUBVENCIÓN A LA MANCOMUNIDAD MARINA ALTA PARA POBREZA ENERGÉTICA Y ACOGIDA A	***0000**	MANCOMUNIDAD DE SERVICIOS SOCIALES MARINA ALTA	50.401,54	Varios	0,00
SUBVENCIÓN A LA MANCOMUNIDAD MARINA ALTA PARA PRESTACIONES SOCIALES POR COVID-19.	***0000**	MANCOMUNIDAD DE SERVICIOS SOCIALES MARINA ALTA	28.800,94	Varios	0,00
SUBVENCIÓN AL AYTO. DE SANTA POLA PARA PRESTACIONES SOCIALES POR COVID-19. RESTO	***1210**	AYUNTAMIENTO DE SANTA POLA	43.016,87	Varios	0,00
SUBVENCIÓN AL AYTO. DE CASTALLA PARA PRESTACIONES SOCIALES POR POBREZA ENERGÉTICA Y ACOGIDA	***0530**	AYUNTAMIENTO DE CASTALLA	20.260,90	Varios	0,00
SUBVENCIÓN AL AYTO. DE COX PARA POBREZA ENERGÉTICA Y ACOGIDA A REFUGIADOS UCRANIANOS.	***0580**	AYUNTAMIENTO DE COX	5.105,00	Varios	0,00
Espectáculo de verbena infantil para carnavales. Convoc musicales y escénicas L2	***0810**	AYUNTAMIENTO DE XALO	2.000,00	Varios	0,00
Teatro y Teatro infantil. Convoc Festival Provincial artes escénicas	***0040**	AYUNTAMIENTO DE AIGÜES	6.000,00	Varios	0,00
Teatro y Teatro infantil. Convoc Festival Provincial artes escénicas	***0130**	AYUNTAMIENTO DE ALGUEÑA	5.929,00	Varios	0,00
Música, Teatro, Teatro infantil, Danza y Circo. Convoc Festival Provincial artes escénicas	***0640**	AYUNTAMIENTO DE DOLORES	8.246,46	Varios	0,00

EXCMA. DIPUTACION PROVINCIAL
DE ALICANTE
C.I.F. P0300000-G

TRANSFERENCIAS Y SUBVENCIONES CONCEDIDAS

CARACTERÍSTICAS	NIF DEL PERCEPTOR	DENOMINACIÓN DEL PERCEPTOR	IMPORTE	FINALIDAD	REINTEGROS
Teatro infantil y Circo. Convoc Festival Provincial artes escénicas	***0700**	AYUNTAMIENTO DE FORMENTERA DEL SEGURA	2.200,14	Varios	0,00
Teatro, Teatro infantil y Circo. Convoc Festival Provincial artes escénicas	***1140**	AYUNTAMIENTO DE LA ROMANA	5.746,37	Varios	0,00
Música, Teatro, Teatro infantil, Danza y Circo. Convoc Festival Provincial artes escénicas	***1070**	AYUNTAMIENTO DE POLOP	6.606,60	Varios	0,00
Teatro y Teatro infantil. Convoc Festival Provincial artes escénicas	***0780**	AYUNTAMIENTO DE HONDON DE LOS FRAILES	5.999,99	Varios	0,00
2022.4.CNP.57 Subv. concedida al Ayto de Senija: Acond. y mejora de diversos caminos rurales municipales	***1250**	AYUNTAMIENTO DE SENIJA	1.531,76	Varios	0,00
Teatro infantil y Circo. Convoc Festival Provincial artes escénicas	***1060**	AYUNTAMIENTO DE PLANES	4.000,00	Varios	0,00
SALUBRIDAD PÚBLICA Y BIENESTAR ANIMAL - LÍNEA SUB. 1 - ESTERILIZACIÓN COLONIAS URBANAS	***0790**	AYUNTAMIENTO DE IBI	3.711,13	Varios	0,00
ORQUESTA DE LA MARINA ALTA DEL INSTITUT D'ESTUDIS MUSICALS DE LA MARINA ALTA EN SANET Y	***1170**	AYUNTAMIENTO DE SANET Y NEGRALS	4.500,00	Varios	0,00
59- SENSIBILIZACIÓN EN INSTITUTOS - SENSIBILIZACIÓN DEL DIA DEL SÍNDROME DE DOWN	***0977**	ASOCIACION ALICANTINA SINDROME DE DOWN	1.204,45	Varios	0,00
41- CAMPAÑA DE CONCIENCIACIÓN EN LA POBLACIÓN Y AYUNTAMIENTO DE ASPE: ASPE SIN BARRERAS	***8511**	ASOCIACION PRO PERSONAS CON DISCAPACIDAD DE ASPE	1.430,82	Varios	0,00

EXCMA. DIPUTACION PROVINCIAL DE ALICANTE
C.I.F. P0300000-G

TRANSFERENCIAS Y SUBVENCIONES CONCEDIDAS

CARACTERÍSTICAS	NIF DEL PERCEPTOR	DENOMINACIÓN DEL PERCEPTOR	IMPORTE	FINALIDAD	REINTEGROS
86- SOLEDAD NO DESEADA EN PERSONAS DEPENDIENTES. SENSIBILIZACIÓN CIUDADANA -	***2919**	FUNDACION DASYC DE LA COMUNIDAD VALENCIANA	1.626,43	Varios	0,00
65. PROGRAMA DE PROMOCIÓN DE OCIO Y TIEMPO LIBRE FUNDACIÓN LUKAS	***6968**	FUNDACIÓN LUKAS AYUDA A LA DISCAPACIDAD	605,00	Varios	0,00
99. ACTIVIDADES DE OCIO Y TIEMPO LIBRE ADAPTADAS PARA ENFERMOS DE ALZHEIMER Y OTRAS DEMENCIAS	***8336**	ASOC. ALZHEIMER DE FAMILIARES/AMIGOS DE TORREVIEJA	1.060,00	Varios	0,00
97. ACTIVIDADES DE PROMOCIÓN DE LA CONVIVENCIA	***7976**	ASOCIACIÓN GRUPO GAIA	1.300,00	Varios	0,00
COLLA DOLÇAINERS I TABALETERS DE NOVELDA LA XARAMITA CANA EN NOVELDA-31_L3. CONV. ORQUESTAS	***0930**	AYUNTAMIENTO DE NOVELDA	500,00	Varios	0,00
73- Servicio de atención de información, asesoramiento y atención social	***0935**	ASOCIACION PROVINCIAL DE PERSONAS CON DISCAPACIDAD AUDITIVA Y SUS FAMILIAS (APANAH)	8.146,48	Varios	0,00
CORAL POLIFÓNICA ALCOYANA EN QUATRETONDETA-24_L4. CONV. ORQUESTAS Y ENSEMBLES,	***0600**	AYUNTAMIENTO DE CUATRETONDETA	500,00	Varios	0,00
72- Programa de orientación e integración laboral con apoyo, para personas con diversidad funcional cognitiva	***5583**	ASOCIACIÓN ADIPSI	3.176,38	Varios	0,00
8- Promoción de la autonomía personal, a través de la rehabilitación física y funcional	***9298**	ASOC. DE DAÑO CEREBRAL ADQUIRIDO DE LA PROVINCIA DE ALICANTE	7.536,48	Varios	0,00
35. TALLER DE GERONTOGIMNASIA-VIAJE DE CONVIVENCIA	***1579**	CLUB DE JUBILADOS Y PENSIONISTAS IDELLA DE ELDA	947,66	Varios	0,00

EXCMA. DIPUTACION PROVINCIAL DE ALICANTE
C.I.F. P0300000-G

TRANSFERENCIAS Y SUBVENCIONES CONCEDIDAS

CARACTERÍSTICAS	NIF DEL PERCEPTOR	DENOMINACIÓN DEL PERCEPTOR	IMPORTE	FINALIDAD	REINTEGROS
CONVOCATORIA "CAMPAÑA DIFUSIÓN DE MÚSICA Y TEATRO". ANUALIDAD 2022 2º PERIODO	***0296**	SOCIEDAD GENERAL DE AUTORES DE ESPAÑA	13.096,74	Varios	0,00
SUBVENCIÓN A LA ASOCIACIÓN PARKINSON ALICANTE PARA REALIZACIÓN DEL PROGRAMA	***6157**	ASOCIACIÓN PARKINSON ALICANTE	10.000,00	Varios	0,00
SUBVENCIÓN A LA FUNDACIÓN ALICANTINA PRO TUTELA C.V. PARA EL PROGRAMA "MEDIDAS DE	***7005**	FUNDACION ALICANTINA PRO TUTELA DE LA COMUNIDAD VALENCIANA	20.000,00	Varios	0,00
111- CURSO DE FORMACIÓN SOBRE LA ENFERMEDAD DE ALZHEIMER Y OTRAS DEMENCIAS - CHARLAS DE	***8935**	ASOC. FAMILIARES Y AMIGOS ENFERMOS ALZHEIMER DE ALCOY Y COMA	1.645,35	Varios	0,00
135- ESTIMULACIÓN MULTISENSORIAL - CURSO DE FORMACIÓN PARA CUIDADORES/AS DE ENFERMOS/AS	***5371**	ASOC. DE FMLS I AMICS DE MALALTS D'ALZHEIMER DE COCENTAINA I COMARCA	1.784,18	Varios	0,00
16- CAMPAÑA DE SENSIBILIZACIÓN INSTITUTOS SE + SOBRE EL CÁNCER - TALLER ¡YO ME QUIERO Y ME	***3325**	ASOCIACION COMARCAL DE AFECTADOS POR EL CANCER	1.746,32	Varios	0,00
36- CUENTA CUENTOS INCLUSIVO	***8358**	LOLA BUSCA NUEVA IMAGEN	933,12	Varios	0,00
Subvención nominativa a la Federació Pilota Valenciana: Proyecto "Va de Dona"	***3743**	FEDERACION DE PELOTA VALENCIANA	15.000,00	Varios	0,00
SUBVENCIÓN AL AYUNTAMIENTO DE BUSOT PARA SERVICIOS SOCIALES DE ATENCIÓN PRIMARIA 2022.	***0460**	AYUNTAMIENTO DE BUSOT	57.095,78	Varios	0,00
SUBVENCIÓN A LA FUNDACIÓN BANCO DE ALIMENTOS DE ALICANTE PARA ADQUISICIÓN DE ALIMENTOS	***8423**	FUNDACION BENEFICA BANCO DE LOS ALIMENTOS ALICANTE	70.000,00	Varios	0,00

EXCMA. DIPUTACION PROVINCIAL
DE ALICANTE
C.I.F. P0300000-G

TRANSFERENCIAS Y SUBVENCIONES CONCEDIDAS

CARACTERÍSTICAS	NIF DEL PERCEPTOR	DENOMINACIÓN DEL PERCEPTOR	IMPORTE	FINALIDAD	REINTEGROS
SUBVENCIÓN A UPAPSA PARA PROYECTO DE ASESORAMIENTO Y CONSULTORÍA EN DISCAPACIDAD	***0972**	UNION PROVINCIAL DE ASOCIACIONES PRO-MINUSVALIDOS SIQUICOS	25.000,00	Varios	0,00
22.APO.001. APORTACIÓN ECONÓMICA DE DIPUTACIÓN AL CONSORCIO ABAST. Y SANEAMIENTO	***0001**	CONSORCIO PARA EL ABASTECIMIENTO Y SANEAMIENTO DE AGUAS DE LA MARINA ALTA	47.996,01	Varios	0,00
2020.3.AURA.467 Subv. concedida al Ayto de Bigastro: Desmontaje-retirada-sustitución y montaje	***0440**	AYUNTAMIENTO DE BIGASTRO	16.698,00	Varios	0,00
2020.3.AURA.471 Subv. concedida al Ayto de Bigastro: Desmontaje-retirada-sustitución y montaje	***0440**	AYUNTAMIENTO DE BIGASTRO	30.136,86	Varios	0,00
21.FIH.054. SUBV. 100% AYTO. SANET Y NEGRALS "REFORMA RED ALTA ABAST. AGUA POT. ENTRE EL	***1170**	AYUNTAMIENTO DE SANET Y NEGRALS	25.154,13	Varios	0,00
21.FIH.054. SUBV. 100% AYTO. SANET Y NEGRALS "REFORMA RED ALTA ABAST. AGUA POT. ENTRE EL	***1170**	AYUNTAMIENTO DE SANET Y NEGRALS	22.306,48	Varios	0,00
120- Mejora de la empleabilidad para personas en riesgo de exclusión en el área de la Marina Alta	***0020**	CARITAS DIOCESANAS DE ORIHUELA-ALICANTE	2.707,02	Varios	0,00
2022.4.CNP.34 Subv concedida al Ayto de Alfafara: Mejora camino les Llomes con tratamientos superficiales	***0100**	AYUNTAMIENTO DE ALFAFARA	50.596,88	Varios	0,00
122 Plan +Deporte. Santa Pola. Construcción y mejora de instalación deportiva Lara González. Abono cert. 1	***1210**	AYUNTAMIENTO DE SANTA POLA	48.280,50	Varios	0,00
SUBVENCIÓN A LA MANCOMUNIDAD LA VEGA PARA PRESTACIONES SOCIALES POR COVID-19.	***0005**	MANCOMUNIDAD DE SERVICIOS SOCIALES DE LA VEGA	65.668,23	Varios	0,00

EXCMA. DIPUTACION PROVINCIAL
DE ALICANTE
C.I.F. P0300000-G

TRANSFERENCIAS Y SUBVENCIONES CONCEDIDAS

CARACTERÍSTICAS	NIF DEL PERCEPTOR	DENOMINACIÓN DEL PERCEPTOR	IMPORTE	FINALIDAD	REINTEGROS
SUBVENCIÓN AL AYTO. DE AGOST PARA PRESTACIONES SOCIALES POR SITUACIONES EXTRAORDINARIAS	***0020**	AYUNTAMIENTO DE AGOST	48.634,00	Varios	0,00
SUBVENCIÓN AL AYTO. DE COX PARA PRESTACIONES SOCIALES POR COVID-19.	***0580**	AYUNTAMIENTO DE COX	36.052,42	Varios	0,00
SUBVENCIÓN AL AYTO. DE TIBI PARA PRESTACIONES SOCIALES POR COVID-19.	***1290**	AYUNTAMIENTO DE TIBI	2.195,24	Varios	0,00
SUBVENCIÓN AL AYTO. DE RELLEU PARA PRESTACIONES POR POBREZA ENERGÉTICA Y ACOGIDA A	***1120**	AYUNTAMIENTO DE RELLEU	13.650,12	Varios	0,00
2022.4.CNP.52 Subv. concedida al Ayto de Alcalali: Obras de asfaltado del camí Sant Joan	***0060**	AYUNTAMIENTO DE ALCALALI	48.805,37	Varios	0,00
2022.4.DESB.42 y 43 Subv. concedida al Ayto de Beniarrés: Bacheo en Camino de la Vía y	***0280**	AYUNTAMIENTO DE BENIARRES	7.500,00	Varios	0,00
2022.4.DESB.42 y 43 Subv. concedida al Ayto de Beniarrés: Bacheo en Camino de la Vía y	***0280**	AYUNTAMIENTO DE BENIARRES	2.500,00	Varios	0,00
2022.4.DESB.39 y 40 Subv. concedida al Ayto de Beniardà: Reparación de talud en el camino Collao de Beniardà y	***0270**	AYUNTAMIENTO DE BENIARDA	7.500,00	Varios	0,00
2022.4.DESB.39 y 40 Subv. concedida al Ayto de Beniardà: Reparación de talud en el camino Collao de Beniardà y	***0270**	AYUNTAMIENTO DE BENIARDA	2.000,00	Varios	0,00
2022.4.DESB.04 y 05 Subv. concedida al Ayto de Aigües: Reparaciones simples y bacheos en camí rural de El Plantet	***0040**	AYUNTAMIENTO DE AIGÜES	7.500,00	Varios	0,00

EXCMA. DIPUTACION PROVINCIAL
DE ALICANTE
C.I.F. P0300000-G

TRANSFERENCIAS Y SUBVENCIONES CONCEDIDAS

CARACTERÍSTICAS	NIF DEL PERCEPTOR	DENOMINACIÓN DEL PERCEPTOR	IMPORTE	FINALIDAD	REINTEGROS
2022.4.DESB.04 y 05 Subv. concedida al Ayto de Aigües: Reparaciones simples y bacheos en camí rural de El Plantet	***0040**	AYUNTAMIENTO DE AIGÜES	2.000,00	Varios	0,00
2022.4.CNP.66 Subv. concedida al Ayto de Benidoleig: Pavimentación "Camí Les Rotes"	***0300**	AYUNTAMIENTO DE BENIDOLEIG	39.950,00	Varios	0,00
CONCIERTO DE MÚSICA CLÁSICA CON ORQUESTA SINFÓNICA	***6112**	ASOC CULTURAL A CAPELLA LOW BRASS DE SAN MIGUEL DE SALINAS	5.000,00	Varios	0,00
21.FIH.028. SUBV. 100% AYTO. DAYA VIEJA "RENOVACIÓN DE LA RED DE AGUA POTABLE Y ACOMETIDAS EN LA	***0620**	AYUNTAMIENTO DE DAYA VIEJA	27.160,16	Varios	0,00
21.FIH.028. SUBV. 100% AYTO. DAYA VIEJA "RENOVACIÓN DE LA RED DE AGUA POTABLE Y ACOMETIDAS EN LA	***0620**	AYUNTAMIENTO DE DAYA VIEJA	15.943,14	Varios	0,00
21.DOS.015.SUB.80% AYTO.BIGASTRO"COLECTOR DE PLUVIALES EN CALLES ANTONIO	***0440**	AYUNTAMIENTO DE BIGASTRO	47.999,11	Varios	0,00
44. Sillones	***7314**	ASOC. FAMILIARES ENF. ALZHEIMER DE BIGASTRO "ACUÉRDATE DE MI	1.500,00	Varios	0,00
79. Ordenador	***8306**	ASOC AFECTADOS FIBROMIALGIA Y ENFERMEDADES REUMATICAS	360,00	Varios	0,00
141. Monitores y proyector	***8065**	ASOC. SOLIDARIDAD TRABAJADORES INMIGRANTES (ASTI-ALICANTE)	737,29	Varios	0,00
88. Ordenadores	***1451**	ASOC. LABOR	1.498,00	Varios	0,00

TRANSFERENCIAS Y SUBVENCIONES CONCEDIDAS

CARACTERÍSTICAS	NIF DEL PERCEPTOR	DENOMINACIÓN DEL PERCEPTOR	IMPORTE	FINALIDAD	REINTEGROS
84. Ordenadores y canasta de baloncesto	***1898**	ASOCIACION EL CEREZO DE VILLENA	1.500,00	Varios	0,00
55. Monitor interactivo	***3542**	ASOC DE DISCAPACITADOS FISICOS DE VILLENA	1.500,00	Varios	0,00
2022.4.DESB.102 Subv. concedida al Ayto de Granja de Rocamora: Bacheo camino Granja-Catral	***0740**	AYUNTAMIENTO DE GRANJA DE ROCAMORA	7.500,00	Varios	0,00
2022.4.DESB.48 y 49 Subv. concedida al Ayto de Benigembla: Reparación camino Pasqualet	***0290**	AYUNTAMIENTO DE BENIGEMBLA	7.500,00	Varios	0,00
2022.4.DESB.48 y 49 Subv. concedida al Ayto de Benigembla: Reparación camino Pasqualet	***0290**	AYUNTAMIENTO DE BENIGEMBLA	2.000,00	Varios	0,00
2022.4.DESB.88 y 89 Subv. concedida al Ayto de Daya Nueva: Bacheos en Vereda Susanos y en Azarbe del Viejo	***0610**	AYUNTAMIENTO DE DAYA NUEVA	7.500,00	Varios	0,00
2022.4.DESB.88 y 89 Subv. concedida al Ayto de Daya Nueva: Bacheos en Vereda Susanos y en Azarbe del Viejo	***0610**	AYUNTAMIENTO DE DAYA NUEVA	1.500,00	Varios	0,00
2022.4.DESB.121 Subv. concedida al Ayto de Orba: Desbroce de tram del camí dels Plans 2	***0970**	AYUNTAMIENTO DE ORBA	2.000,00	Varios	0,00
2022.4.LUM.29 Subv. concedida al Ayto de la Xara: Adquisición elementos seguridad vial	***0001**	E.A.T.I.M. LA XARA	6.356,09	Varios	0,00
2022.4.LUM.23 Subv. concedida al Ayto de el Verger: Instalación de luminarias solares en Camí Cremadella	***1380**	AYUNTAMIENTO DE EL VERGER	35.531,65	Varios	0,00

EXCMA. DIPUTACION PROVINCIAL
DE ALICANTE
C.I.F. P0300000-G

TRANSFERENCIAS Y SUBVENCIONES CONCEDIDAS

CARACTERÍSTICAS	NIF DEL PERCEPTOR	DENOMINACIÓN DEL PERCEPTOR	IMPORTE	FINALIDAD	REINTEGROS
2022.4.DESB.126 Subv. concedida al Ayto de Planes: Reparación de baches en el camino del el Camí del Llombo,	***1060**	AYUNTAMIENTO DE PLANES	7.500,00	Varios	0,00
2022.4.CNP.15 Subv. concedida al Ayto de Jacarilla: Pavimentación camino rural (Nº Inventario de Bienes	***0800**	AYUNTAMIENTO DE JACARILLA	50.838,15	Varios	0,00
2022.4.CNP.13 Subv. concedida al Ayto de Xaló: Mejora del camino Asegador Benibrai	***0810**	AYUNTAMIENTO DE XALO	48.398,78	Varios	0,00
CURSO DEFENSA PERSONAL PARA MUJERES (22)	***0280**	AYUNTAMIENTO DE BENIARRES	300,00	Varios	0,00
TALLER DE SALUD - YOGA (89)	***1060**	AYUNTAMIENTO DE PLANES	2.420,00	Varios	0,00
AULA JUVENIL DE IDIOMAS (9)	***8745**	ASOCIACIÓN DE ACOGIDA AL NIÑO Y A LA MUJER AMAYA GÓMEZ	2.877,32	Varios	0,00
21.DOS.014.SUB.80% AYTO.BENITACHELL"SUSTITUCIÓN DE LA RED DE SUMINISTRO DE AGUA	***0420**	AYUNTAMIENTO DE BENITACHELL	34.087,45	Varios	0,00
21.FIH.049. SUBV. 100% AYTO. PLANES "MEJORA DE INFRAESTRUCTURAS HIDRÁULICAS EN EL MUNICIPIO DE	***1060**	AYUNTAMIENTO DE PLANES	25.158,37	Varios	0,00
21.FIH.049. SUBV. 100% AYTO. PLANES "MEJORA DE INFRAESTRUCTURAS HIDRÁULICAS EN EL MUNICIPIO DE	***1060**	AYUNTAMIENTO DE PLANES	22.306,89	Varios	0,00
2022.4.CNP.57 Subv. concedida al Ayto de Senija: Acond. y mejora de diversos caminos rurales municipales	***1250**	AYUNTAMIENTO DE SENIJA	30.380,00	Varios	0,00

EXCMA. DIPUTACION PROVINCIAL
DE ALICANTE
C.I.F. P0300000-G

TRANSFERENCIAS Y SUBVENCIONES CONCEDIDAS

CARACTERÍSTICAS	NIF DEL PERCEPTOR	DENOMINACIÓN DEL PERCEPTOR	IMPORTE	FINALIDAD	REINTEGROS
2022.4.DESB.66 Sub. concedida al Ayto de Benimeli: Desbroce del camino repetidor en partida Segaria	***0400**	AYUNTAMIENTO DE BENIMELI	1.500,00	Varios	0,00
2022.4.DESB.94 Subv. concedida al Ayto de Famorca: Reparaciones simples y bacheo en Camíla Rabosa tramo norte,	***0680**	AYUNTAMIENTO DE FAMORCA	7.499,58	Varios	0,00
VISIBILITZAR LES TASQUES OCULTES DE LES DONES EN LA SOCIETAT CONVENCIONAL/TRADICIONAL (3)	***0030**	AYUNTAMIENTO DE AGRES	2.757,37	Varios	0,00
2022.4.LUM.54 Subv. concedida al Ayto de Jacarilla: Equipamiento y mejora seguridad caminos y viales de Jacarilla	***0800**	AYUNTAMIENTO DE JACARILLA	26.311,13	Varios	0,00
2022.4.LUM.21 Subv. concedida al Ayto de Algorfa: Adquisición de luminarias y elementos para la mejora	***0120**	AYUNTAMIENTO DE ALGORFA	35.978,61	Varios	0,00
2022.4.LUM.45 Subv. concedida al Ayto de la Romana: Suministro, montaje e instalación de 18 luminarias solares en	***1140**	AYUNTAMIENTO DE LA ROMANA	26.970,90	Varios	0,00
2022.4.DESB.16 y 17 Subv concedida al Ayto de Algorfa: Reparación del camino de enlace entre el casco urbano y la	***0120**	AYUNTAMIENTO DE ALGORFA	7.495,38	Varios	0,00
2022.4.DESB.16 y 17 Subv concedida al Ayto de Algorfa: Reparación del camino de enlace entre el casco urbano y la	***0120**	AYUNTAMIENTO DE ALGORFA	2.000,00	Varios	0,00
2022.4.DESB.123 y 124 Subv. concedida al Ayto de Parcent: Reparación del pavimento en el camí Durmais	***1000**	AYUNTAMIENTO DE PARCENT	7.500,00	Varios	0,00
2022.4.DESB.123 y 124 Subv. concedida al Ayto de Parcent: Reparación del pavimento en el camí Durmais	***1000**	AYUNTAMIENTO DE PARCENT	2.000,00	Varios	0,00

TRANSFERENCIAS Y SUBVENCIONES CONCEDIDAS

CARACTERÍSTICAS	NIF DEL PERCEPTOR	DENOMINACIÓN DEL PERCEPTOR	IMPORTE	FINALIDAD	REINTEGROS
AMPLIACIÓN CREDITO DE SUBVENCIONES A ASOCIACIONES Y ENTIDADES SIN FIN DE LUCRO DE	***7029**	ASSOCIACIO EDUCATIVA I CULTURAL BLUE BEEHIVE	1.084,29	Varios	0,00
AMPLIACIÓN CREDITO DE SUBVENCIONES A ASOCIACIONES Y ENTIDADES SIN FIN DE LUCRO DE	***0762**	FUNDACIÓN INICIATIVA SOLIDARIA ÁNGEL TOMÁS	1.631,92	Varios	0,00
2022.4.DESB.91 y 92 Subv. concedida al Ayto de Fageca: Reparación en tramos concretos de los caminos Salema y Malla	***0670**	AYUNTAMIENTO DE FAGECA	7.500,00	Varios	0,00
2022.4.DESB.91 y 92 Subv. concedida al Ayto de Fageca: Reparación en tramos concretos de los caminos Salema y Malla	***0670**	AYUNTAMIENTO DE FAGECA	1.990,45	Varios	0,00
AMPLIACIÓN CREDITO DE SUBVENCIONES A ASOCIACIONES Y ENTIDADES SIN FIN DE LUCRO DE	***2968**	SCOUTS DE ALICANTE MSC	1.681,70	Varios	0,00
2022.4.DESB.118 y 119 Subv. concedida al Ayto de Murla: Reparación camino Abellunt	***0910**	AYUNTAMIENTO DE MURLA	7.500,00	Varios	0,00
2022.4.DESB.118 y 119 Subv. concedida al Ayto de Murla: Reparación camino Abellunt	***0910**	AYUNTAMIENTO DE MURLA	1.500,00	Varios	0,00
SOMOS JOVENES NOU HORITZO (50)	***4727**	FUNDACION LA SALLE ACOGE	1.864,59	Varios	0,00
TALLER DE SALUD 2022 (85)	***1030**	AYUNTAMIENTO DE PENAGUILA	1.793,22	Varios	0,00
22.RIH.027. SUBV. 100% AYTO. VALL DE GALLINERA"REPARACIONES INFR.HIDRÁULICAS ABAST.Y	***1360**	AYUNTAMIENTO DE VALL DE GALLINERA	3.463,16	Varios	0,00

EXCMA. DIPUTACION PROVINCIAL DE ALICANTE
C.I.F. P0300000-G

TRANSFERENCIAS Y SUBVENCIONES CONCEDIDAS

CARACTERÍSTICAS	NIF DEL PERCEPTOR	DENOMINACIÓN DEL PERCEPTOR	IMPORTE	FINALIDAD	REINTEGROS
82. Fotocopiadora	***1249**	ASOC. ALICANTINA PARA LA LUCHA CONTRA ENFERMEDADES DEL RIÑON	1.500,00	Varios	0,00
132. Proyector, pantalla de proyección y ordenador	***1599**	ASOCIACION ESPINA BIFIDA E HIDROCEFALIA DE ALICANTE	1.224,67	Varios	0,00
124. Impresora	***7896**	ASOC DE FIBROMIALGIA DE VILLENA Y COMARCA	160,00	Varios	0,00
COEDUCACIÓN, UNA REALIDAD (8). Convocatoria AMPAS proyectos educativos.	***4513**	ASOC DE FAMILIAS DEL ALUMNADO DEL CEIP PRINCESA DE ASTURIAS	1.458,71	Varios	0,00
TALLER AFECTIVO-SEXUAL. (17) Convocatoria subvenciones AMPAS para proyectos coeducativos.	***0746**	ASOC PADRES Y MADRES DE ALUMNOS IES LA CREUETA	1.013,87	Varios	0,00
25. Grúa de bipedestación	***4547**	ASOC. DE FAMILIARES DE PERSONAS CON ALZHEIMER Y OTRAS DEMENCIAS DE CASTALLA Y ONIL	1.399,00	Varios	0,00
103- SIL: Servicio de Intermediación Laboral	***0663**	ASOC FAMILIARES Y PERSONAS CON ENFERMEDAD MENTAL DEL ALTO VINALOPO (AFEPVI) DE VILLENA	4.776,48	Varios	0,00
63- Programa de intervención psicosocial: Vida independiente para personas con diversidad funcional	***8511**	ASOCIACION PRO PERSONAS CON DISCAPACIDAD DE ASPE	8.973,75	Varios	0,00
106- Proyecto Conviviendo	***4549**	FUNDACION AMIGO	6.076,48	Varios	0,00
79- Atención a familias	***5426**	ASSOCIACIO SOMRIU D IBI	1.198,80	Varios	0,00

EXCMA. DIPUTACION PROVINCIAL
DE ALICANTE
C.I.F. P0300000-G

TRANSFERENCIAS Y SUBVENCIONES CONCEDIDAS

CARACTERÍSTICAS	NIF DEL PERCEPTOR	DENOMINACIÓN DEL PERCEPTOR	IMPORTE	FINALIDAD	REINTEGROS
104- Empleo con apoyo	***7785**	FUNDACIÓN SANAMENTE DE LA COMUNITAT VALENCIANA	6.151,48	Varios	0,00
4º FESTIVAL CINE Y GASTRONOMÍA "GASTRO CINEMA"	***1873**	FUTURA FILMS	25.000,00	Varios	0,00
REVISTA CIDARIS	***2102**	FUNDACION CIDARIS	5.000,00	Varios	0,00
2022.4.DESB.55 Subv concedida al Ayto de Benilloba: Apertura del camino de Les Ventes cortado por incidencias	***0350**	AYUNTAMIENTO DE BENILLOBA	13.673,00	Varios	0,00
SUBV. AYTO. JIJONA PARA MINIMIZAR IMPACTO ECONÓMICO COVID-19	***0830**	AYUNTAMIENTO DE XIXONA	52.605,00	Varios	0,00
SUBV. AYTO. SAN VICENTE DEL RASPEIG PARA MINIMIZAR IMPACTO ECONÓMICO COVID-19	***1220**	AYUNTAMIENTO DE SAN VICENTE DEL RASPEIG	276.705,94	Varios	0,00
Subv. nominativa Dasyc de la Comundidad Valenciana: Programa intervención con famlilias en situación de	***2919**	FUNDACION DASYC DE LA COMUNIDAD VALENCIANA	5.000,00	Varios	0,00
Subv. nominativa Asociación Programa Reinserción Mujeres (PRM): Programa integral formación e información	***2629**	P.R.M. PROGRAMA DE REINSERCIÓN DE MUJERES DE ALICANTE	15.004,00	Varios	0,00
Conservación y mejora de senderos homologados en municipios de la provincia de Alicante (anualidad 2022)	***1280**	AYUNTAMIENTO DE TEULADA	3.916,17	Varios	0,00
CONV. SUBV. A ENTIDADES S/F LUCRO PARA LA IGUALDAD DE OPORTUNIDADES Y LA PREVENCIÓN	***7130**	ASOC. FAMILIAS CON PERSONAS DISCAPACITADAS PSIQUICAS DE ELCHE ANOA-ELX	725,02	Varios	0,00

EXCMA. DIPUTACION PROVINCIAL
DE ALICANTE
C.I.F. P0300000-G

TRANSFERENCIAS Y SUBVENCIONES CONCEDIDAS

CARACTERÍSTICAS	NIF DEL PERCEPTOR	DENOMINACIÓN DEL PERCEPTOR	IMPORTE	FINALIDAD	REINTEGROS
Conservación y mejora de senderos homologados en municipios de la provincia de Alicante (anualidad 2022)	***0970**	AYUNTAMIENTO DE ORBA	4.733,72	Varios	0,00
AMPLIACIÓN DE CRÉDITO CONV. SUBV. A ENT. S/F LUCRO PARA IGUALDAD DE OPORTUNIDADES Y	***4717**	ASOC DE MUJERES PENAGUILA	904,25	Varios	0,00
SALUBRIDAD PÚBLICA Y BIENESTAR ANIMAL - LÍNEA SUB. 1 - ESTERILIZACIÓN COLONIAS URBANAS	***0610**	AYUNTAMIENTO DE DAYA NUEVA	974,05	Varios	0,00
SALUBRIDAD PUBLICA Y BIENESTAR ANIMAL -LINEA SUB.2 - TRATAMIENTO CONTROL DE DIPTEROS AYTO.	***1130**	AYUNTAMIENTO DE ROJALES	2.957,50	Varios	0,00
SALUBRIDAD PUBLICA Y BIENESTAR ANIMAL -LINEA SUB.2 - TRATAMIENTO CONTROL DE DIPTEROS AYTO. ELCHE	***0650**	AYUNTAMIENTO DE ELCHE	6.512,32	Varios	0,00
SALUBRIDAD PUBLICA Y BIENESTAR ANIMAL -LINEA SUB.2 - TRATAMIENTO CONTROL DE DIPTEROS AYTO. EL	***1380**	AYUNTAMIENTO DE EL VERGER	3.543,32	Varios	0,00
SALUBRIDAD PUBLICA Y BIENESTAR ANIMAL -LINEA SUB.2 - TRATAMIENTO CONTROL DE DIPTEROS AYTO. COX	***0580**	AYUNTAMIENTO DE COX	3.844,75	Varios	0,00
SALUBRIDAD PUBLICA Y BIENESTAR ANIMAL -LINEA SUB.2 - TRATAMIENTO CONTROL DE DIPTEROS AYTO.	***0340**	AYUNTAMIENTO DE BENIJOFAR	3.570,71	Varios	0,00
SALUBRIDAD PUBLICA Y BIENESTAR ANIMAL -LINEA SUB.2 - TRATAMIENTO CONTROL DE DIPTEROS AYTO.	***1280**	AYUNTAMIENTO DE TEULADA	3.986,40	Varios	0,00
46.COEDUCACIÓN A TRAVÉS DE LOS CUENTOS	***5439**	APA Y AMIGOS DEL COLEGIO PUBLICO RAFAEL ALTAMIRA DE CALLOSA DE SEGURA	1.725,70	Varios	0,00

EXCMA. DIPUTACION PROVINCIAL
DE ALICANTE
C.I.F. P0300000-G

TRANSFERENCIAS Y SUBVENCIONES CONCEDIDAS

CARACTERÍSTICAS	NIF DEL PERCEPTOR	DENOMINACIÓN DEL PERCEPTOR	IMPORTE	FINALIDAD	REINTEGROS
38.EDUCANDO PARA LA IGUALDAD DE OPORTUNIDADES DE TODAS Y TODOS	***6356**	APA COL NAL E.G.B. ANTONIO MORA PUCHOL DE ALICANTE	1.547,68	Varios	0,00
40.CP MIGUEL DE UNAMUNO POR LA IGUALDAD, 2022	***7571**	APA COLEGIO PUBLICO MIGUEL DE UNAMUNO DE ELCHE	1.280,77	Varios	0,00
23.MACROGINCANA COEDUCATIVA CONTRA MICRODESIGUALDADES PARA RESOLUCIÓN DE CONFLICTOS	***7564**	ASOC DE MADRES Y PADRES DE ALUMNOS DEL INSTITUTO DE ENSEÑANZA SECUNDARIA DE LA NUCIA	1.636,65	Varios	0,00
11.PROYECTO AVANZANDO EN IGUALDAD	***7427**	ASOC. PADRES Y MADRES DE ALUMNOS DEL INSTITUTO DE EDUCACION SECUNDARIA DE BIAR	1.636,65	Varios	0,00
51- Programa de apoyo educativo, social y laboral para jóvenes y adultos con TEA	***3024**	ASOC ASPERGER ALICANTE	4.246,48	Varios	0,00
86- Aprendiendo capacidades	***2728**	FUNDACION SINDROME CINCO P MENOS DE LA COMUNIDAD VALENCIANA	7.366,48	Varios	0,00
90- Programa de atención integral	***0269**	ASOCIACION DE MINUSVALIDOS FISICOS DE ALMORADI	5.476,48	Varios	0,00
29- Programa de orientación e intervención psicosocial para personas afectadas de DCA e Ictus, familiares y/o	***6908**	ASOC. DAÑO CEREBRAL ADQUIRIDO E ICTUS DE LA VEGA BAJA (ACERVEGA)	3.768,81	Varios	0,00
13- Programa de información, atención social y asesoramiento a cuidadoras de enfermos de Alzheimer, Parkinson y otras	***8819**	ASPE CONTRA EL ALZHEIMER	5.477,13	Varios	0,00
TALLER DE DEFENSA PERSONAL (70)	***0840**	AYUNTAMIENTO DE LORCHA	2.207,36	Varios	0,00

EXCMA. DIPUTACION PROVINCIAL
DE ALICANTE
C.I.F. P0300000-G

TRANSFERENCIAS Y SUBVENCIONES CONCEDIDAS

CARACTERÍSTICAS	NIF DEL PERCEPTOR	DENOMINACIÓN DEL PERCEPTOR	IMPORTE	FINALIDAD	REINTEGROS
CAMPAÑA CON MOTIVO DEL 8 DE MARZO: "8M. ORGULLO DE SER MUJER" (92)	***1090**	AYUNTAMIENTO DE RAFAL	2.478,13	Varios	0,00
98. PROGRAMA DE CONVIVENCIA Y OCIO	***9183**	ASOC. DE SALUD MENTAL DE GUARDAMAR DEL SEGURA	1.125,00	Varios	0,00
103. PROGRAMA DE OCIO Y TIEMPO LIBRE	***4137**	FUNDACION A.E.P.A.	1.300,00	Varios	0,00
107. OCIO Y TIEMPO LIBRE	***0269**	ASOCIACION DE MINUSVALIDOS FISICOS DE ALMORADI	1.300,00	Varios	0,00
122- TERAPIA CON ANIMALES: CABALLOS Y PERROS	***4344**	FUNDACION JUAN CARLOS PEREZ SANTAMARIA	1.026,00	Varios	0,00
130- TALLER PEDAGÓGICO PARA LA SALUD MENTAL	***9183**	ASOC. DE SALUD MENTAL DE GUARDAMAR DEL SEGURA	1.102,70	Varios	0,00
123- CURSO DE PINTURA	***6996**	ASOCIACION ALICANTINA DE ESCLEROSIS MULTIPLE AADEM	1.077,47	Varios	0,00
ASOCIACIÓN CULTURAL ORQUESTA CIUDAD DE ORIHUELA EN CALLOSA DE SEGURA-29_L1. CONV.	***0490**	AYUNTAMIENTO DE CALLOSA DE SEGURA	4.500,00	Varios	0,00
Representación teatral en valenciano. Convoc Fomento del valenciano	***0000**	AYUNTAMIENTO DE SAN ISIDRO	1.633,50	Varios	0,00
Actuación musical concierto de rock. Convoc musicales y escénicas L1. (Registrado como 1-B)	***0810**	AYUNTAMIENTO DE XALO	2.783,00	Varios	0,00

EXCMA. DIPUTACION PROVINCIAL
DE ALICANTE
C.I.F. P0300000-G

TRANSFERENCIAS Y SUBVENCIONES CONCEDIDAS

CARACTERÍSTICAS	NIF DEL PERCEPTOR	DENOMINACIÓN DEL PERCEPTOR	IMPORTE	FINALIDAD	REINTEGROS
30 Festival de Folklore. Convoc musicales y escénicas L1	***1400**	AYUNTAMIENTO DE VILLENA	5.000,00	Varios	0,00
Publicaciones culturales, impresas y digitales del Ayuntamiento de Villena. Convoc musicales y escénicas L3	***1400**	AYUNTAMIENTO DE VILLENA	3.000,00	Varios	0,00
SUBVENCIÓN AL AYUNTAMIENTO DE TORREMANZANAS PARA SERVICIOS SOCIALES DE ATENCIÓN PRIMARIA	***1320**	AYUNTAMIENTO DE LA TORRE DE LES MAÇANES	14.525,65	Varios	0,00
Prestación I. 100% Concesión Subvención para la redacción y presentación de proyectos europeos, anualidad 2022	***0840**	AYUNTAMIENTO DE LORCHA	3.509,00	Varios	0,00
SUBVENCIÓN A LA FEDERACIÓN DE OBRAS PÚBLICAS Y AUXILIARES DE LA PROVINCIA DE ALICANTE (FOPA)	***8587**	FEDERACION DE OBRAS PUBLICAS Y AUXILIARES DE LA PROVINCIA DE	37.979,68	Varios	0,00
COLLA XIRIMITERS DE LA MARINA BENIDORM EN BOLULLA-17_L3. CONV. ORQUESTAS Y ENSEMBLES,	***0450**	AYUNTAMIENTO DE BOLULLA	800,00	Varios	0,00
CAMPAÑA MYT 2022. 2º PERIODO. ACTUACIÓN "MUJER COMO NINGUNA" EN SAN FULGENCIO-92	***7223**	ASOCIACION CULTURAL ESCUELA DE ARTES ESCENICAS ADAN RODRIGUEZ	1.600,00	Varios	0,00
CREIXER SENSE LIMITS. PROGRAMA DE COEDUCACIO AFECTIVA I SEXUAL (4)	***0040**	AYUNTAMIENTO DE AIGÜES	1.964,50	Varios	0,00
COLLA L'ALGAR DE LA ASSOCIACIÓ D'AMICS DE LA MUSICA EN CALLOSA D'EN SARRIÀ-19_L3. CONV.	***0480**	AYUNTAMIENTO DE CALLOSA D'EN SARRIA	800,00	Varios	0,00
CORAL POLIFÓNICA "JUAN I GINÉS PÉREZ" EN BOLULLA-9_L4. CONV. ORQUESTAS Y ENSEMBLES,	***0450**	AYUNTAMIENTO DE BOLULLA	500,00	Varios	0,00

EXCMA. DIPUTACION PROVINCIAL
DE ALICANTE
C.I.F. P0300000-G

TRANSFERENCIAS Y SUBVENCIONES CONCEDIDAS

CARACTERÍSTICAS	NIF DEL PERCEPTOR	DENOMINACIÓN DEL PERCEPTOR	IMPORTE	FINALIDAD	REINTEGROS
DESAPRENDIENDO ROLES, APRENDIENDO IDENTIDADES.(19). Convoctoria Subv. AMPAS proyectos	***8144**	A.P.A. COLEGIO PUBLICO LA PAZ DE CALLOSA	1.000,00	Varios	0,00
TALLERES DE SOCIOAFECTIVIDAD SEXUAL, IGUALDAD Y RESOLUCIÓN PACÍFICA DE CONFLICTOS.(43)	***3695**	A.P.A COLEGIO PUBLICO SANCHEZ ALBORNOZ	1.080,00	Varios	0,00
COEDUCACIÓN. EDUCAR EN IGUALDAD Y CONVIVENCIA.(18). Convocatoria subv. AMPAS proyectos	***1540**	ASOC DE PADRES COLEGIO PADRE DEHON DE NOVELDA	1.636,65	Varios	0,00
SANTIAGO APÓSTOL POR LA IGUALDAD, 2022.(12) Convocatoria AMPAS proyectos coeducativos.	***5083**	APA DEL COLEGIO PUBLICO SANTIAGO APOSTOL DE ALBATERA	1.458,71	Varios	0,00
JORNADA: JNJ COEDUCA(4). Convocatoria subv. AMPAS para proyectos coeducativos.	***8018**	APA CP JESUS NAVARRO DE NOVELDA	1.200,00	Varios	0,00
DERRIBANDO MITOS ASOCIADOS A LOS ROLES DE LA MUJER Y EL HOMBRE.(43) Convocatoria subv.	***6857**	APA COL NAL ALFONSO X EL SABIO NOVELDA	790,00	Varios	0,00
COEDUCANDO, UN PASO A LA IGUALDAD.(31). Convocatoria subv. AMPAS proyectos coeducativos.	***5049**	APA CEIP RAMBLA DELS MOLINS DE PETREL	1.636,65	Varios	0,00
LA MARINA + LUDOTECA. (35) Convocatoria subv. AMPAS para proyectos coeducativos	***1436**	APA COLEGIO PUBLICO VICENTE TENA DE JAVEA	1.102,84	Varios	0,00
Conservación y mejora de parajes naturales municipales	***0930**	AYUNTAMIENTO DE NOVELDA	8.812,05	Varios	0,00
Conservación y mejora de parajes naturales municipales	***0880**	AYUNTAMIENTO DE MONFORTE DEL CID	5.598,36	Varios	0,00

EXCMA. DIPUTACION PROVINCIAL
DE ALICANTE
C.I.F. P0300000-G

TRANSFERENCIAS Y SUBVENCIONES CONCEDIDAS

CARACTERÍSTICAS	NIF DEL PERCEPTOR	DENOMINACIÓN DEL PERCEPTOR	IMPORTE	FINALIDAD	REINTEGROS
29.- VI 5Km Ciudad de Elda y Carreras infantiles Diputación Alicante, octubre de 2022. PAEVEI 2022	***4687**	CLUB DE ATLETISMO DE ELDA	1.800,00	Varios	0,00
21-Celebración Día de la Pilota Valenciana, agosto de 2022	***0320**	AYUNTAMIENTO DE BENIFALLIM	1.958,48	Varios	0,00
34 Torneo 150 Aniversario de Pilota Grossa en Abdet, octubre de 2022	***0570**	AYUNTAMIENTO DE CONFRIDES	349,00	Varios	0,00
100% subvención 1.- Redacción de los Planes. CONV. SUBV. AYTOS. REDACCIÓN PLANES/PROYECTOS	***0190**	AYUNTAMIENTO DE ASPE	7.199,50	Varios	0,00
100% subvención 1.- Redacción de los Planes. CONV. SUBV. AYTOS. REDACCIÓN PLANES/PROYECTOS	***0160**	AYUNTAMIENTO DE ALMUDAINA	9.075,00	Varios	0,00
II EDICIÓN PREMIO "MIQUEL LLINARES BARCELÓ" DE INVESTIGACIÓN HISTÓRICA NAVAL DE LA PROVINCIA	***1228**	FUNDACION CULTURAL FRAX DE LA COMUNIDAD VALENCIANA	5.000,00	Varios	0,00
Conservación y mejora de senderos homologados en municipios de la provincia de Alicante (anualidad 2022)	***0340**	AYUNTAMIENTO DE BENIJOFAR	4.906,22	Varios	0,00
Conservación y mejora de senderos homologados en municipios de la provincia de Alicante (anualidad 2022)	***0030**	AYUNTAMIENTO DE AGRES	6.541,63	Varios	0,00
25 Torneo Deportivo Fiestas de Bolulla, agosto 2022	***0450**	AYUNTAMIENTO DE BOLULLA	206,61	Varios	0,00
2022.4.DESB.154 Subv concedida al Ayto de Tollos: Desbroce cami Vell de Benimassot	***1300**	AJUNTAMENT DE TOLLOS	2.000,00	Varios	0,00

EXCMA. DIPUTACION PROVINCIAL
DE ALICANTE
C.I.F. P0300000-G

TRANSFERENCIAS Y SUBVENCIONES CONCEDIDAS

CARACTERÍSTICAS	NIF DEL PERCEPTOR	DENOMINACIÓN DEL PERCEPTOR	IMPORTE	FINALIDAD	REINTEGROS
SALUBRIDAD PUBLICA Y BIENESTAR ANIMAL -LINEA SUB.2 - TRATAMIENTO CONTROL DE DIPTEROS AYTO. RAFAL	***1090**	AYUNTAMIENTO DE RAFAL	2.178,00	Varios	0,00
2022.4.DESB.138 y 139 Subv concedida al Ayto de Sagra: Reparación camino Mortit y Desbroce camino Mortits	***1150**	AYUNTAMIENTO DE SAGRA	7.500,00	Varios	0,00
2022.4.DESB.138 y 139 Subv concedida al Ayto de Sagra: Reparación camino Mortit y Desbroce camino Mortits	***1150**	AYUNTAMIENTO DE SAGRA	1.500,00	Varios	0,00
2022.4.DESB.100 Subv concedida al Ayto de Gorga: Bacheo camí Benavenys	***0730**	AYUNTAMIENTO DE GORGA	7.500,00	Varios	0,00
CAMPAÑA MYT 2022. 2º PERIODO. ACTUACIÓN "THE SWING NOTES" EN MUTXAMEL-236	***1658**	SOCIEDAD MUSICAL LA PAZ SAN JUAN	1.105,00	Varios	0,00
SUBVENCIÓN AL AYTO. DE RELLEU PARA PRESTACIONES SOCIALES POR COVID-19.	***1120**	AYUNTAMIENTO DE RELLEU	4.554,67	Varios	0,00
SUBVENCIÓN AL AYUNTAMIENTO. DE AIGÜES PARA SERVICIOS SOCIALES DE ATENCIÓN PRIMARIA 2022.	***0040**	AYUNTAMIENTO DE AIGÜES	17.497,25	Varios	0,00
SUBV. FEDERACIÓN EMPRESARIOS DEL METAL PROVINCIA ALICNATE, PARA PROMOCIÓN DIFUSIÓN Y	***0969**	FEDERACION DE EMPRESARIOS DEL METAL DE LA PROVINCIA DE ALICA	50.000,00	Varios	0,00
SALUBRIDAD PUBLICA Y BIENESTAR ANIMAL -LINEA SUB.2 - TRATAMIENTO CONTROL DE DIPTEROS AYTO.	***0900**	AYUNTAMIENTO DE MUTXAMEL	3.938,55	Varios	0,00
SALUBRIDAD PÚBLICA Y BIENESTAR ANIMAL - LÍNEA SUB. 1 - ESTERILIZACIÓN COLONIAS URBANAS	***0310**	AYUNTAMIENTO DE BENIDORM	12.361,33	Varios	0,00

EXCMA. DIPUTACION PROVINCIAL
DE ALICANTE
C.I.F. P0300000-G

TRANSFERENCIAS Y SUBVENCIONES CONCEDIDAS

CARACTERÍSTICAS	NIF DEL PERCEPTOR	DENOMINACIÓN DEL PERCEPTOR	IMPORTE	FINALIDAD	REINTEGROS
SUBV. CÁMARA COMERCIO, INDUSTRIA, SERVICIOS Y NAVEGACIÓN DE ALICANTE PARA	***7300**	CAMARA OFICIAL DE COMERCIO INDUSTRIA Y NAVEGACION	26.000,00	Varios	0,00
Subvención nominativa al Club Atlético Montemar: Organización de la Gran Carrera del Mediterráneo 2022.	***0976**	CLUB ATLETICO MONTEMAR	45.000,00	Varios	0,00
Mejora área museo planta superior "Geología del paisaje: Alicante en las Béticas". Conv. Museos 2022	***2102**	FUNDACION CIDARIS	8.932,98	Varios	0,00
DESBROCE Y LIMPIEZA DE MÁRGENES DE LOS CAMINOS "CAMINO BARRANCO DEL POU" Y	***1300**	AJUNTAMENT DE TOLLOS	4.000,00	Varios	0,00
INSTALACIÓN DE SETO PERIMETRAL EN EL HUERTO URBANO MUNICIPAL Y JORNADA DE AGRICULTURA	***1050**	AYUNTAMIENTO DE PINOSO	252,00	Varios	0,00
SUBV. AYTO. PINOSO PARA MINIMIZAR IMPACTO ECONÓMICO COVID-19	***1050**	AYUNTAMIENTO DE PINOSO	59.540,00	Varios	0,00
MUSICAL DE DANZA Y TEATRO DE LA FUNDACIÓN ALINUR	***5604**	FUNDACION ALINUR CRECIENDO CON LAS EMOCIONES	3.019,04	Varios	0,00
SUBV. AYTO. ONDARA PARA MINIMIZAR IMPACTO ECONÓMICO COVID-19	***0950**	AYUNTAMIENTO DE ONDARA	53.791,00	Varios	0,00
SUBV. AYTO. ONIL PARA MINIMIZAR IMPACTO ECONÓMICO COVID-19	***0960**	AYUNTAMIENTO DE ONIL	56.438,00	Varios	0,00
Subv. Ayto. Cocentaina para minimizar impacto económico Covid-19	***0560**	AYUNTAMIENTO DE COCENTAINA	61.661,04	Varios	0,00

EXCMA. DIPUTACION PROVINCIAL
DE ALICANTE
C.I.F. P0300000-G

TRANSFERENCIAS Y SUBVENCIONES CONCEDIDAS

CARACTERÍSTICAS	NIF DEL PERCEPTOR	DENOMINACIÓN DEL PERCEPTOR	IMPORTE	FINALIDAD	REINTEGROS
SUBV. AYTO. SAX PARA MINIMIZAR IMPACTO ECONÓMICO COVID-19	***1230**	AYUNTAMIENTO DE SAX	69.244,92	Varios	0,00
SUBV. AYTO. CONFRIDES PARA MINIMIZAR IMPACTO ECONÓMICO COVID-19	***0570**	AYUNTAMIENTO DE CONFRIDES	6.735,00	Varios	0,00
X FESTIVAL DE LA CANCIÓN EN LENGUA DE SIGNOS REMEMBER 80 AÑOS Y ANIVERSARIO	***3856**	FEDERACION PARA LA INTEGRACION Y BIENESTAR SOCIAL DE LAS PERSONAS SORDAS	5.000,00	Varios	0,00
DIVULGACINE 2021: III ENCUENTRO DE CRÍTICA Y DIVULGACIÓN AUDIOVISUAL	***9779**	IMAJOVE ALICANTE	4.813,63	Varios	0,00
SALUBRIDAD PUBLICA Y BIENESTAR ANIMAL -LINEA SUB.2 - TRATAMIENTO CONTROL DE DIPTEROS AYTO.	***0670**	AYUNTAMIENTO DE FAGECA	1.503,63	Varios	0,00
2022.4.CNP.75 Subv. concedida al Ayto de Biar: Obra reparación y mantenimiento camino La Pedregosa	***0430**	AYUNTAMIENTO DE BIAR	48.290,00	Varios	0,00
2022.4.CNP.01 Subv. concedida al Ayto de la Xara: Obras de mejora camino en Partida Pinella de la Xara,	***0001**	E.A.T.I.M. LA XARA	31.482,94	Varios	0,00
2022.4.LUM.41 Subv concedida al Ayto de Sagra: Alumbrado solar de la senda de la Fuente del Creixenar y Camino del	***1150**	AYUNTAMIENTO DE SAGRA	12.748,56	Varios	0,00
Actuaciones en el Museo Arqueológico y de Historia de Elche Alejandro Ramos Folqués. Conv. Museos 2022	***0650**	AYUNTAMIENTO DE ELCHE	7.626,63	Varios	0,00
100% subvención 1.- Redacción de los Planes.CONV. SUBV. AYTOS. REDACCIÓN PLANES/PROYECTOS	***0680**	AYUNTAMIENTO DE FAMORCA	14.999,99	Varios	0,00

EXCMA. DIPUTACION PROVINCIAL
DE ALICANTE
C.I.F. P0300000-G

TRANSFERENCIAS Y SUBVENCIONES CONCEDIDAS

CARACTERÍSTICAS	NIF DEL PERCEPTOR	DENOMINACIÓN DEL PERCEPTOR	IMPORTE	FINALIDAD	REINTEGROS
Obligación +Cerca Gasto Corriente Aytuntamiento Vall d'Alcalà (42.997,72)	***1340**	AYUNTAMIENTO DE LA VALL D'ALCALA	6.624,99	Varios	0,00
Obligación +Cerca Gasto Corriente Aytuntamiento Vall d'Alcalà (42.997,72)	***1340**	AYUNTAMIENTO DE LA VALL D'ALCALA	25.089,09	Varios	0,00
Obligación +Cerca Gasto Corriente Aytuntamiento Vall d'Alcalà (42.997,72)	***1340**	AYUNTAMIENTO DE LA VALL D'ALCALA	11.283,64	Varios	0,00
Obligación +Cerca Gasto corriente Ayuntamiento de Famorca (19.995,04 €)	***0680**	AYUNTAMIENTO DE FAMORCA	4.563,60	Varios	0,00
Obligación +Cerca Gasto corriente Ayuntamiento de Famorca (19.995,04 €)	***0680**	AYUNTAMIENTO DE FAMORCA	15.431,44	Varios	0,00
Reconocimiento Obligación Ayuntamiento Vall d'Alcalà (Subvención Gastos Energéticos)	***1340**	AYUNTAMIENTO DE LA VALL D'ALCALA	13.029,20	Varios	0,00
SALUBRIDAD PUBLICA Y BIENESTAR ANIMAL -LINEA SUB.2 - TRATAMIENTO CONTROL DE DIPTEROS AYTO.	***0680**	AYUNTAMIENTO DE FAMORCA	1.452,00	Varios	0,00
SALUBRIDAD PUBLICA Y BIENESTAR ANIMAL -LINEA SUB.2 - TRATAMIENTO CONTROL DE DIPTEROS AYTO. LA	***1340**	AYUNTAMIENTO DE LA VALL D'ALCALA	1.633,50	Varios	0,00
2022.4.LUM.59 Sub. concedida al Ayto. de BIAR para "Adquisición e instalación de luminarias solares autónoma y	***0430**	AYUNTAMIENTO DE BIAR	18.105,21	Varios	0,00
2022.4.LUM.05 Sub. concedida al Ayto. de XALÓ para "Adq. de luminarias y elementos para la mejora de la seguridad"	***0810**	AYUNTAMIENTO DE XALO	26.998,95	Varios	0,00

TRANSFERENCIAS Y SUBVENCIONES CONCEDIDAS

CARACTERÍSTICAS	NIF DEL PERCEPTOR	DENOMINACIÓN DEL PERCEPTOR	IMPORTE	FINALIDAD	REINTEGROS
2022.4.DESB.116 y 117 Subv. concedida al Ayto de Millena: Obras de reparación de la plataforma del camí de L´Hort	***0860**	AYUNTAMIENTO DE MILLENA	7.500,00	Varios	0,00
2022.4.DESB.116 y 117 Subv. concedida al Ayto de Millena: Obras de reparación de la plataforma del camí de L´Hort	***0860**	AYUNTAMIENTO DE MILLENA	1.500,00	Varios	0,00
2022.4.CNP.31 Subv. concedida al AYTO. de la Llosa de Camacho: Acondicionamiento del Camino dels	***0060**	ENTIDAD LOCAL MENOR LA LLOSA DE CAMACHO	48.398,03	Varios	0,00
2022.4.LUM.71 Subv. concedida al Ayto de AGRES: Adquisició de lluminàries i pilons per part del municipi d'Agres	***0030**	AYUNTAMIENTO DE AGRES	11.922,13	Varios	0,00
2022.4.LUM.70 Subv concedida al Ayto de Benifato: Suministro de farolas solares y elementos para la mejora de la	***0330**	AYUNTAMIENTO DE BENIFATO	11.821,12	Varios	0,00
2022.4.LUM.03 Subv. concedida al Ayto de Benilloba: Instalación de luminarias solares en los caminos Rodacanters	***0350**	AYUNTAMIENTO DE BENILLOBA	12.992,98	Varios	0,00
2022.4.LUM.09 Subv. concedida al Ayto de Sella: Adquisición luminarias solares y espejos de seguridad vial en	***1240**	AYUNTAMIENTO DE SELLA	12.971,61	Varios	0,00
2022.4.LUM.01 Subv. concedida al Ayto de Tarbena: Luminarias solares Camí Sa Torre	***1270**	AYUNTAMIENTO DE TARBENA	13.000,00	Varios	0,00
2022.4.LUM.12 Subv. concedida al Ayto de Vall de Galline: Adquisisió d´enllumenats solars per a vies del	***1360**	AYUNTAMIENTO DE VALL DE GALLINERA	12.705,00	Varios	0,00
2022.4.LUM.65 Subv. concedida al Ayto de Benijofar: Adquisición de 30 luminarias solares para el equipamiento y	***0340**	AYUNTAMIENTO DE BENIJOFAR	35.037,97	Varios	0,00

EXCMA. DIPUTACION PROVINCIAL DE ALICANTE
C.I.F. P0300000-G

TRANSFERENCIAS Y SUBVENCIONES CONCEDIDAS

CARACTERÍSTICAS	NIF DEL PERCEPTOR	DENOMINACIÓN DEL PERCEPTOR	IMPORTE	FINALIDAD	REINTEGROS
Subvención a la Asociación de Productores de Breva de Albatera para la promoción y difusión del sector	***6701**	ASOC. DE PRODUCTORES BREVA DE ALBATERA	7.500,00	Varios	0,00
SUBV. ASOC. EMPRESA FAMILIAR DE ALICANTE PARA CONVOCATORIA PREMIOS ANUALES, GALA EMPRESAS	***0456**	ASOC. EMPRESA FAMILIAR DE ALICANTE	40.000,00	Varios	0,00
50. Carro sensorial	***0602**	ASOCIACION PRO-DISMINUIDOS PSIQUICOS ELDA Y COMARCA	1.500,00	Varios	0,00
38. Ordenador, tablets e impresora	***6734**	ASOC. PARA LA INTEGRACION ENFERMOS MENTALES ALICANTE	1.500,00	Varios	0,00
91.Monitor interactivo	***5234**	ASOC DE DISMINUIDOS DE ALMORADI	1.500,00	Varios	0,00
71. Ordenador	***4709**	ASFIAL	904,00	Varios	0,00
117. Sillones	***0997**	FUNDACION SAN FRANCISCO DE BORJA PARA PERSONAS CON DISCAPACIDAD INTELECTUAL	1.500,00	Varios	0,00
128. Tablet, destructoras de documentos e impresora	***4146**	ASOCIACIÓN DE PERSONAS SORDOCIEGAS DE LA COMUNIDAD VALENCIANA ASOCIDE C.V.	603,71	Varios	0,00
107. Purificadores de aire	***1470**	FUNDACION DE LA CV. PARA INTEGRACION Y REHABILITACION SOCIOLABORAL DE LAS PERSONAS CON	1.448,37	Varios	0,00
43. Pupitres	***0977**	ASOCIACION ALICANTINA SINDROME DE DOWN	652,67	Varios	0,00

EXCMA. DIPUTACION PROVINCIAL
DE ALICANTE
C.I.F. P0300000-G

TRANSFERENCIAS Y SUBVENCIONES CONCEDIDAS

CARACTERÍSTICAS	NIF DEL PERCEPTOR	DENOMINACIÓN DEL PERCEPTOR	IMPORTE	FINALIDAD	REINTEGROS
54. Armarios	***5320**	ASOCIACION DE FAMILIARES Y AMIGOS DE ENFERMOS DE ALZHEIMER Y OTRAS DEMENCIAS	1.500,00	Varios	0,00
108. Sillón y equipo de aire acondicionado	***2684**	FAMILIARES DE PERSONAS CON ALZHEIMER DE TEULADA-MORAIRA (MARINA ALTA)	1.359,20	Varios	0,00
23. Ordenadores	***3703**	AMADEM. ORGANIZACION NO GUBERNAMENTAL POR LA SALUD MENTAL MARINA ALTA	1.478,02	Varios	0,00
77. Ordenador, monitores y equipo de aire acondicionado	***2728**	FUNDACION SINDROME CINCO P MENOS DE LA COMUNIDAD VALENCIANA	1.121,01	Varios	0,00
97. Sillas y sillón	***6685**	ASOC. PADRES Y FAMILIARES DISCAPACITADOS C.O. MAIGMÓ	1.500,00	Varios	0,00
130. Impresora y plotter	***2309**	MON JOVE ASOC. PARA LA SOLIDARIDAD Y LA COOPERACION	1.027,28	Varios	0,00
119. Monitor interactivo	***8461**	ASSOC. FAMILIARS I AMICSDE MALALTS D´ALZHEIMER I ALTRES DEMENCIES DEGENERATIVES BANYERES DE MARIOLA	1.427,80	Varios	0,00
29. Tablets y ordenador	***2042**	ASOCIACION FAMILIARES Y AMIGOS DE ENFERMOS DE ALZHEIMER DE ELDA-PETRER Y COMARCA MEDIO	1.455,17	Varios	0,00
144. Ordenador	***5371**	ASOC. DE FMLS I AMICS DE MALALTS D'ALZHEIMER DE COCENTAINA I COMARCA	550,00	Varios	0,00
66. Abono subvención PAMED 2022. 2 jueg disco	***1120**	AYUNTAMIENTO DE RELLEU	2.628,45	Varios	0,00

EXCMA. DIPUTACION PROVINCIAL
DE ALICANTE
C.I.F. P0300000-G

TRANSFERENCIAS Y SUBVENCIONES CONCEDIDAS

CARACTERÍSTICAS	NIF DEL PERCEPTOR	DENOMINACIÓN DEL PERCEPTOR	IMPORTE	FINALIDAD	REINTEGROS
Subv. nominativa a Fundación Servicios Familiares de la Comunidad Valenciana para actividades protección de la familia	***1153**	FUNDACIÓN DE SERVICIOS FAMILIARES DE LA COMUNIDAD VALENCIANA	5.000,00	Varios	0,00
Subv. nominativa Asoc. ANMAG para programa intervención y apoyo a menores.	***8745**	ASOCIACIÓN DE ACOGIDA AL NIÑO Y A LA MUJER AMAYA GÓMEZ	4.000,00	Varios	0,00
SALUBRIDAD PÚBLICA Y BIENESTAR ANIMAL - LÍNEA SUB. 1 - ESTERILIZACIÓN COLONIAS URBANAS	***0740**	AYUNTAMIENTO DE GRANJA DE ROCAMORA	1.482,25	Varios	0,00
CONVOCATORIA DE SUBVENCIONES A ASOCIACIONES Y ENTIDADES SIN FIN DE LUCRO DE FOMENTO DEL	***3325**	ASOCIACION COMARCAL DE AFECTADOS POR EL CANCER	1.631,92	Varios	0,00
Obligación subvención Sufragar costes derivados de la crisis energética Ayuntamiento Redovan	***1110**	AYUNTAMIENTO DE REDOVAN	23.058,00	Varios	0,00
Obligación subvención Sufragar costes derivados de la crisis energética Ayuntamiento Tollos	***1300**	AJUNTAMENT DE TOLLOS	1.748,23	Varios	0,00
Obligación subvención Sufragar costes derivados de la crisis energética Ayuntamiento Salinas	***1160**	AYUNTAMIENTO DE SALINAS	19.970,40	Varios	0,00
SALUBRIDAD PÚBLICA Y BIENESTAR ANIMAL - LÍNEA SUB. 1 - ESTERILIZACIÓN COLONIAS URBANAS	***0250**	AYUNTAMIENTO DE BENFERRI	1.482,25	Varios	0,00
100% subvención 1.- Redacción de los Planes.CONV. SUBV. AYTOS. REDACCIÓN PLANES/PROYECTOS	***1100**	AYUNTAMIENTO DE EL RAFOL D'ALMUNIA	14.014,22	Varios	0,00
100% subvencion Redacción de Plan de Acción Medidas Antifraude.CONV. SUBV. AYTOS. REDACCIÓN	***1200**	AYUNTAMIENTO DE SAN MIGUEL DE SALINAS	4.840,00	Varios	0,00

EXCMA. DIPUTACION PROVINCIAL
DE ALICANTE
C.I.F. P0300000-G

TRANSFERENCIAS Y SUBVENCIONES CONCEDIDAS

CARACTERÍSTICAS	NIF DEL PERCEPTOR	DENOMINACIÓN DEL PERCEPTOR	IMPORTE	FINALIDAD	REINTEGROS
Convocatoria sostenibilidad energética municipal, 2022. Línea A), prestación 1 (PMUS). Ayto. Finestrat.	***0690**	AYUNTAMIENTO DE FINESTRAT	10.769,00	Varios	0,00
100% subvención 3.- Redacción de Planes y Proyectos/Memorias.CONV. SUBV. AYTOS. REDACCIÓN	***0003**	E.A.T.I.M. DE JESUS POBRE	14.520,00	Varios	0,00
Resolución subvención Consorcio de Bomberos 2022. Municipio entre 5000 hab. y 10000hab. .CONV. BOMBEROS	***0830**	AYUNTAMIENTO DE XIXONA	14.972,72	Varios	0,00
2022.4.DESB.51 y 52 Subv concedida al Ayto de Benojófar:Bacheado de zahorra artificial en Camino del Barrio de Benijófar	***0340**	AYUNTAMIENTO DE BENIJOFAR	7.495,96	Varios	0,00
2022.4.DESB.51 y 52 Subv concedida al Ayto de Benojófar:Bacheado de zahorra artificial en Camino del Barrio de Benijófar	***0340**	AYUNTAMIENTO DE BENIJOFAR	1.255,98	Varios	0,00
2022.4.DESB.148 Subv concedida al Ayto de Tarbena: Apertura de caminos por incidencias meteorológicas	***1270**	AYUNTAMIENTO DE TARBENA	3.412,20	Varios	0,00
2022.4.DESB.151 y 152 Subv concedida al Ayto de Tibi: Reparación de los caminos Aljibe, Pallés y Foieta El Conill	***1290**	AYUNTAMIENTO DE TIBI	7.494,68	Varios	0,00
2022.4.DESB.151 y 152 Subv concedida al Ayto de Tibi: Reparación de los caminos Aljibe, Pallés y Foieta El Conill	***1290**	AYUNTAMIENTO DE TIBI	2.492,00	Varios	0,00
2022.4.DESB.167 y 168 Subv concedida al Ayto de Xaló: Reparación simple y bacheo camino Castellet	***0810**	AYUNTAMIENTO DE XALO	7.499,79	Varios	0,00
2022.4.DESB.167 y 168 Subv concedida al Ayto de Xaló: Reparación simple y bacheo camino Castellet	***0810**	AYUNTAMIENTO DE XALO	2.499,99	Varios	0,00

EXCMA. DIPUTACION PROVINCIAL
DE ALICANTE
C.I.F. P0300000-G

TRANSFERENCIAS Y SUBVENCIONES CONCEDIDAS

CARACTERÍSTICAS	NIF DEL PERCEPTOR	DENOMINACIÓN DEL PERCEPTOR	IMPORTE	FINALIDAD	REINTEGROS
Subv. nominativa Fudación A.E.P.A.: Programa Indyca para prevención de conductas de riesgo en adolescentes.	***4137**	FUNDACION A.E.P.A.	21.600,00	Varios	0,00
100% subvención 1.- Redacción de los Planes.CONV. SUBV. AYTOS. REDACCIÓN PLANES/PROYECTOS	***0040**	AYUNTAMIENTO DE AIGÜES	8.470,00	Varios	0,00
Convocatoria sostenibilidad energética municipal, 2022. Línea A, prestación 3 (PMUS). Ayto. Mutxamel.	***0900**	AYUNTAMIENTO DE MUTXAMEL	7.114,80	Varios	0,00
10 Campeonato de Futbito y Campeonato de Cotos "Guiñote", agosto de 2022	***0160**	AYUNTAMIENTO DE ALMUDAINA	349,38	Varios	0,00
88- PROGRAMA DE REHABILITACIÓN FÍSICO-COGNITIVO: ESTIMULACIÓN COGNITIVA, FÍSICA Y PSICOLÓGICA -	***9467**	ASOC DE NOVELDA DE AYUDA A PERSONAS CON CANCER	1.758,94	Varios	0,00
131- PRUEBAS DE EVALUACIÓN PARA LA INTERVENCIÓN	***2350**	FUNDACION PARA LA SALUD INFANTIL DE LA COMUNIDAD VALENCIANA	1.102,70	Varios	0,00
39- DIVERSIA - RADIO YANANÁ	***0663**	ASOC FAMILIARES Y PERSONAS CON ENFERMEDAD MENTAL DEL ALTO VINALOPO (AFEPVI) DE VILLENA	1.645,35	Varios	0,00
SALUBRIDAD PÚBLICA Y BIENESTAR ANIMAL - LÍNEA SUB. 1 - ESTERILIZACIÓN COLONIAS URBANAS	***0990**	AYUNTAMIENTO DE ORIHUELA	6.890,95	Varios	0,00
74.- Liga 4BOXING, enero a mayo de 2022. PAEVEI 2022	***7801**	FEDERACION ESPAÑOLA DE BOXEO	6.370,29	Varios	0,00
SALUBRIDAD PÚBLICA Y BIENESTAR ANIMAL - LÍNEA SUB. 1 - ESTERILIZACIÓN COLONIAS URBANAS	***1390**	AYUNTAMIENTO DE VILLAJOYOSA	3.711,13	Varios	0,00

EXCMA. DIPUTACION PROVINCIAL
DE ALICANTE
C.I.F. P0300000-G

TRANSFERENCIAS Y SUBVENCIONES CONCEDIDAS

CARACTERÍSTICAS	NIF DEL PERCEPTOR	DENOMINACIÓN DEL PERCEPTOR	IMPORTE	FINALIDAD	REINTEGROS
SALUBRIDAD PÚBLICA Y BIENESTAR ANIMAL - LÍNEA SUB. 1 - ESTERILIZACIÓN COLONIAS URBANAS	***0410**	AYUNTAMIENTO DE BENISSA	1.524,60	Varios	0,00
SALUBRIDAD PÚBLICA Y BIENESTAR ANIMAL - LÍNEA SUB. 1 - ESTERILIZACIÓN COLONIAS URBANAS	***0700**	AYUNTAMIENTO DE FORMENTERA DEL SEGURA	1.495,72	Varios	0,00
SALUBRIDAD PÚBLICA Y BIENESTAR ANIMAL - LÍNEA SUB. 1 - ESTERILIZACIÓN COLONIAS URBANAS	***1180**	AYUNTAMIENTO DE SAN FULGENCIO	1.884,81	Varios	0,00
ORQUESTA SINFÓNICA DE VILLENA EN DOLORES-40_L1. CONV. ORQUESTAS Y ENSEMBLES,	***0640**	AYUNTAMIENTO DE DOLORES	4.500,00	Varios	0,00
SALUBRIDAD PÚBLICA Y BIENESTAR ANIMAL - LÍNEA SUB. 1 - ESTERILIZACIÓN COLONIAS URBANAS	***1170**	AYUNTAMIENTO DE SANET Y NEGRALS	869,55	Varios	0,00
CORAL POLIFÓNICA ALCOYANA EN TOLLOS-28_L4. CONV. ORQUESTAS Y ENSEMBLES, DOLÇAINA I TABAL Y	***1300**	AJUNTAMENT DE TOLLOS	500,00	Varios	0,00
SALUBRIDAD PÚBLICA Y BIENESTAR ANIMAL - LÍNEA SUB. 1 - ESTERILIZACIÓN COLONIAS URBANAS	***1310**	AYUNTAMIENTO DE TORMOS	869,53	Varios	0,00
SALUBRIDAD PÚBLICA Y BIENESTAR ANIMAL - LÍNEA SUB. 1 - ESTERILIZACIÓN COLONIAS URBANAS	***0340**	AYUNTAMIENTO DE BENIJOFAR	1.482,25	Varios	0,00
Subvención nominativa al Club de Montaña RETO 8000: Organización del "Costa Blanca Trails".	***4063**	CLUB DE MONTAÑA RETO 8000	20.000,00	Varios	0,00
15.Ordenador	***0300**	AYUNTAMIENTO DE BENIDOLEIG	959,69	Varios	0,00

EXCMA. DIPUTACION PROVINCIAL
DE ALICANTE
C.I.F. P0300000-G

TRANSFERENCIAS Y SUBVENCIONES CONCEDIDAS

CARACTERÍSTICAS	NIF DEL PERCEPTOR	DENOMINACIÓN DEL PERCEPTOR	IMPORTE	FINALIDAD	REINTEGROS
Trabajos y obras de conservación y mantenimiento de la accesibilidad del yacimiento de la Cova de l´Or en	***1280**	GREGORI CERVERA, ALICIA	6.957,50	Varios	0,00
INCREMENTO PLAN RESISTIR AYTO. ALICANTE, EN CUMPLIMIENTO DE LA MODIFICACIÓN INTRIDUCIDA ART. 35	***0140**	AYUNTAMIENTO DE ALICANTE	93.710,48	Varios	0,00
INCREMENTO PLAN RESISTIR AYTO. ALBATERA, EN CUMPLIMIENTO MODIFICACIÓN INTRODUCIDA ART. 35	***0050**	AYUNTAMIENTO DE ALBATERA	37.099,88	Varios	0,00
INCREMENTO PLAN RESISTIR AYTO. COX, EN CUMPLIMIENTO MODIFICACIÓN INTRODUCIDA EN	***0580**	AYUNTAMIENTO DE COX	53.964,23	Varios	0,00
INCREMENTO PLAN RESISTIR AYTO. GRANJA DE ROCAMORA, EN CUMPLIMIENTO MODIFICACIÓN	***0740**	AYUNTAMIENTO DE GRANJA DE ROCAMORA	10.917,90	Varios	0,00
INCREMENTO PLAN RESISTIR AYTO. VILLENA EN CUMPLIMIENTO DE LA MODIFICACIÓN INTRODUCIDA ART. 35	***1400**	AYUNTAMIENTO DE VILLENA	16.876,58	Varios	0,00
Subv. nominativa al Ayuntamiento de Almoradí para realización de la actividad "Almoradí Urban Festival".	***0150**	AYUNTAMIENTO DE ALMORADI	3.500,00	Varios	0,00
2022.4.LUM.69 Subv. concedida al Ayto de el Rafol d´Almunia: Luminarias LED solares Camino Olivars	***1100**	AYUNTAMIENTO DE EL RAFOL D'ALMUNIA	12.959,10	Varios	0,00
2022.4.LUM.58 Subv. concedida al Ayto de Gaianes: Adquisición luminarias para caminos Pla Roig y Barranc de la Font	***0720**	AYUNTAMIENTO DE GAIANES	12.992,98	Varios	0,00
2022.4.LUM.63 Subv. concedida al Ayto de Aigües: Adquisición de luminarias y elementos para la mejora de la seguridad	***0040**	AYUNTAMIENTO DE AIGÜES	17.960,59	Varios	0,00

EXCMA. DIPUTACION PROVINCIAL
DE ALICANTE
C.I.F. P0300000-G

TRANSFERENCIAS Y SUBVENCIONES CONCEDIDAS

CARACTERÍSTICAS	NIF DEL PERCEPTOR	DENOMINACIÓN DEL PERCEPTOR	IMPORTE	FINALIDAD	REINTEGROS
Obligación subvención Sufragar costes derivados de la crisis energética Ayuntamiento Beniarrés	***0280**	AYUNTAMIENTO DE BENIARRES	16.299,60	Varios	0,00
100% subvención 1.- Redacción de los Planes.CONV. SUBV. AYTOS. REDACCIÓN PLANES/PROYECTOS	***0340**	AYUNTAMIENTO DE BENIJOFAR	15.125,00	Varios	0,00
SUBVENCIÓN AL AYUNTAMIENTO DE VILLAJOYOSA PARA POBREZA ENERGÉTICA Y ACOGIDA A	***1390**	AYUNTAMIENTO DE VILLAJOYOSA	30.633,75	Varios	0,00
100- Programa de intervención para la promoción de la autonomía de las personas con enfermedad mental de la	***5707**	ASOC DE FAMILIARES Y PERSONAS CON ENFERMEDAD MENTAL DE LA FOIA DE CASTALLA (AFEM)	4.178,07	Varios	0,00
SUBVENCIÓN AL AYTO. DE BENIJÓFAR PARA PRESTACIONES SOCIALES POR COVID-19.	***0340**	AYUNTAMIENTO DE BENIJOFAR	38.740,00	Varios	0,00
SUBVENCIÓN AL AYUNTAMIENTO DE SELLA PARA AYUDA A REFUGIADOS UCRANIANOS.	***1240**	AYUNTAMIENTO DE SELLA	5.000,00	Varios	0,00
FIREWALLS de la CONVOCATORIA DE SUBV. A AYUNT. Y MEDIDAS DE CIBERSEGURIDAD. S40-069.	***9073**	VODAFONE ESPAÑA, S.A.	161.675,67	Varios	0,00
2018.3.AURA.726, INCREMENTO SUBV. AYTO. DOLORES, OBRA "Obras de reparación del firme en la Vereda del	***0640**	AYUNTAMIENTO DE DOLORES	728,97	Varios	0,00
2022.4.LUM.79 Subv. concedida al Ayto de Benitachell: Instalación de luminarias y elementos para	***0420**	AYUNTAMIENTO DE BENITACHELL	31.586,22	Varios	0,00
2022.4.DESB.99 Subv. concedida al Ayto de GAINES: Reparación simple Camí La Parà	***0720**	AYUNTAMIENTO DE GAIANES	7.499,99	Varios	0,00

EXCMA. DIPUTACION PROVINCIAL
DE ALICANTE
C.I.F. P0300000-G

TRANSFERENCIAS Y SUBVENCIONES CONCEDIDAS

CARACTERÍSTICAS	NIF DEL PERCEPTOR	DENOMINACIÓN DEL PERCEPTOR	IMPORTE	FINALIDAD	REINTEGROS
2022.4.LUM.20 Subv. concedida al Ayto de Murla: Adquisición luminarias LED solares para iluminación caminos	***0910**	AYUNTAMIENTO DE MURLA	12.999,90	Varios	0,00
2022.4.CNP.30 Subv. concedida al Ayto de Busot: Acondicionamiento y mejora de camino, de Agua Amarga	***0460**	AYUNTAMIENTO DE BUSOT	50.673,89	Varios	0,00
ACONDICIONAMIENTO EDIFICIO: CERRAMIENTO DE VARIOS PUESTOS CON PERSIANAS MOTORIZADAS	***0050**	AYUNTAMIENTO DE ALBATERA	6.679,54	Varios	0,00
SUMINISTRO DE ARCONES PARA APEROS PARA EL HUERTO URBANO MUNICIPAL	***1230**	AYUNTAMIENTO DE SAX	1.362,34	Varios	0,00
SUMINISTRO DE ARCONES PARA APEROS PARA EL HUERTO URBANO MUNICIPAL	***1230**	AYUNTAMIENTO DE SAX	3.303,13	Varios	0,00
ADQUISICIÓN DE COMPOSTADORES, SUMINISTRO DE ARCONES PARA APEROS Y DELIMITACIÓN DE	***0240**	AYUNTAMIENTO DE BENEJUZAR	6.273,36	Varios	0,00
VALLADO PERIMETRAL, DELIMITACIÓN DE PARCELAS, PÉRGOLA DE MADERA Y APARCA	***0420**	AYUNTAMIENTO DE BENITACHELL	7.000,00	Varios	0,00
66 Plan +Deporte. Elche. Ampliación de vestuarios en el polideportivo El Toscar. Abono subv. cert. 1 y 2	***0650**	AYUNTAMIENTO DE ELCHE	6.018,21	Varios	0,00
2022.4.LUM.26 Subv concedida al Ayto de Orxeta: Adquisición de luminarias (Pta. El Olivar, del Barranc Roig,	***0980**	AYUNTAMIENTO DE ORXETA	12.875,46	Varios	0,00
2022.4.LUM.04 Subv. concedida al Ayto de Almudaina: Instalación de luminarias solares en Camino del Cementerio	***0160**	AYUNTAMIENTO DE ALMUDAINA	8.470,00	Varios	0,00

EXCMA. DIPUTACION PROVINCIAL
DE ALICANTE
C.I.F. P0300000-G

TRANSFERENCIAS Y SUBVENCIONES CONCEDIDAS

CARACTERÍSTICAS	NIF DEL PERCEPTOR	DENOMINACIÓN DEL PERCEPTOR	IMPORTE	FINALIDAD	REINTEGROS
AMPLIACIÓN CREDITO DE SUBVENCIONES A ASOCIACIONES Y ENTIDADES SIN FIN DE LUCRO DE	***5494**	MONOFAMILIAS-FAMILIAS MONOPARENTALES DE LA COMUNIDAD VALENCIANA	1.482,56	Varios	0,00
2022.4.LUM.46 Subv. concedida al Ayto de Benimantell: Adquisición de luminarias solares para el Camí d'Ondara	***0370**	AYUNTAMIENTO DE BENIMANTELL	12.999,95	Varios	0,00
82 Plan +Deporte. La Romana. Circuito de pump track. Abono subv. certificaciones 1 y 2 final	***1140**	AYUNTAMIENTO DE LA ROMANA	43.726,51	Varios	0,00
GASTOS DE ORGANIZACIÓN DE JORNADAS Y PONENCIAS PARA LAS PYMES	***0950**	AYUNTAMIENTO DE ONDARA	4.470,66	Varios	0,00
GASTOS DE ORGANIZACIÓN DEL II CONGRESO DE RED COMERCIAL FIRA DE TOTS SANTS	***0560**	AYUNTAMIENTO DE COCENTAINA	4.785,80	Varios	0,00
GASTOS DE ORGANIZACIÓN DE LOS TALLERES DE INTRODUCCIÓN AL TRAINING, DE LINKEDIN	***0940**	AYUNTAMIENTO DE LA NUCIA	5.000,00	Varios	0,00
66 Plan +Deporte. Elche. Ampliación de vestuarios en el polideportivo El Toscar. Abono subv. certificación 3	***0650**	AYUNTAMIENTO DE ELCHE	22.372,48	Varios	0,00
GORGA: Dos Actuaciones musicales (conv. despoblamiento para act. cult.)	***0730**	AYUNTAMIENTO DE GORGA	8.000,00	Varios	0,00
69. Pantalla táctil y router WIFI	***1200**	AYUNTAMIENTO DE SAN MIGUEL DE SALINAS	3.968,80	Varios	0,00
21.DOS.036.SUB.100%AYTO.RELLEU PARA "FORMACIÓN DE 2 BYPASS EN LA RED GENERAL DE	***1120**	AYUNTAMIENTO DE RELLEU	46.433,66	Varios	0,00

TRANSFERENCIAS Y SUBVENCIONES CONCEDIDAS

CARACTERÍSTICAS	NIF DEL PERCEPTOR	DENOMINACIÓN DEL PERCEPTOR	IMPORTE	FINALIDAD	REINTEGROS
2022.4.LUM.56 Subv concedida al Ayto de San Isidro: Adquisición de 15 farolas solares para el Camino La Rambla del	***0000**	AYUNTAMIENTO DE SAN ISIDRO	22.687,50	Varios	0,00
2022.4.LUM.73 Subv. concedida al Ayto de el Fondo de les Neus: Señalización e iluminación de caminos en el término	***0770**	AYUNTAMIENTO DE EL FONDÓ DE LES NEUS	26.562,65	Varios	0,00
2022.4.LUM.39 Subv concedida al Ayto de Sanet y Negrals: Adquisición luminarias LED solares para el Camí	***1170**	AYUNTAMIENTO DE SANET Y NEGRALS	12.856,25	Varios	0,00
2022.4.LUM.80 Subv concedida al Ayto de Tibi: Adq. luminarias LED solares y elementos de mej.seguridad vial	***1290**	AYUNTAMIENTO DE TIBI	17.955,25	Varios	0,00
2022.4.LUM.24 subv concedida al Ayto de Bolulla: Adquisición luminarias solares y elementos para mejorar la	***0450**	AYUNTAMIENTO DE BOLULLA	12.997,78	Varios	0,00
47 Plan +Deporte. Campo de Mirra. Reforma de edificio destinado a vestuarios en polideportivo municipal.	***0510**	AYUNTAMIENTO DE CAMPO DE MIRRA	35.106,36	Varios	0,00
61 Plan +Deporte. EATIM La Xara. Pista de padel. Abono subvención certificación 1 última	***0001**	E.A.T.I.M. LA XARA	36.954,71	Varios	0,00
2.- Adquisición de vehículo	***7785**	FUNDACIÓN SANAMENTE DE LA COMUNITAT VALENCIANA	39.000,00	Varios	0,00
15. Ordenadores	***0020**	CARITAS DIOCESANAS DE ORIHUELA-ALICANTE	1.500,00	Varios	0,00
99. Ordenadores, caballete y plastificadora	***1034**	RADIO ECCA FUNDACIÓN CANARIA	1.425,89	Varios	0,00

EXCMA. DIPUTACION PROVINCIAL
DE ALICANTE
C.I.F. P0300000-G

TRANSFERENCIAS Y SUBVENCIONES CONCEDIDAS

CARACTERÍSTICAS	NIF DEL PERCEPTOR	DENOMINACIÓN DEL PERCEPTOR	IMPORTE	FINALIDAD	REINTEGROS
66. Ordenadores	***8098**	A P A N A S	1.500,00	Varios	0,00
53. Armarios	***0935**	ASOCIACION PROVINCIAL DE PERSONAS CON DISCAPACIDAD AUDITIVA Y SUS FAMILIAS (APANAH)	1.258,40	Varios	0,00
34. Monitor interactivo	***5604**	FUNDACION ALINUR CRECIENDO CON LAS EMOCIONES	1.500,00	Varios	0,00
PLANES: Actuación musical del Grupo Scream en fiestas de Planes. Actuación musical infantil Representaciones	***1060**	AYUNTAMIENTO DE PLANES	8.000,00	Varios	0,00
SUBVENCIÓN MANCOMUNIDAD MARINA BAIXA. LÍNEA 1 CONVOCATORIA GESTIÓN RESIDUOS	***0001**	MANCOMUNIDAD DE SERVICIOS SOCIALES Y DE CARACTER CULTURAL DE LA MARINA BAIXA	40.542,02	Varios	0,00
14.Equipos de aire acondicionado	***0280**	AYUNTAMIENTO DE BENIARRES	2.390,96	Varios	0,00
SUBVENCIÓN MUNICIPIOS INTEGRADOS EN EL CONSORCIO 11 A6. L3 CONVOCATORIA GESTIÓN DE	***0610**	AYUNTAMIENTO DE DAYA NUEVA	786,68	Varios	0,00
SUBVENCIÓN MUNICIPIOS INTEGRADOS EN EL CONSORCIO 11 A6. L3 CONVOCATORIA GESTIÓN DE	***1130**	AYUNTAMIENTO DE ROJALES	8.961,47	Varios	0,00
46. Ordenador e impresora	***0889**	ASOC. PROMOCION GITANA ARAKERANDO	1.358,00	Varios	0,00
142. Equipo de aire acondicionado	***4600**	ASOCIACION BABILON	1.140,00	Varios	0,00

EXCMA. DIPUTACION PROVINCIAL
DE ALICANTE
C.I.F. P0300000-G

TRANSFERENCIAS Y SUBVENCIONES CONCEDIDAS

CARACTERÍSTICAS	NIF DEL PERCEPTOR	DENOMINACIÓN DEL PERCEPTOR	IMPORTE	FINALIDAD	REINTEGROS
Obligación +Cerca Linea 1711 Gasto corriente Ayuntamiento de Benimassot (1.000,00 €)	***0390**	AYUNTAMIENTO DE BENIMASSOT	1.000,00	Varios	0,00
Oblig. subv.Redacció projecte técnic instal·lació solar fotovoltaica destinada generació eléctrica autoconsum Ayto.Orba	***0970**	AYUNTAMIENTO DE ORBA	3.999,96	Varios	0,00
Convocatoria sostenibilidad energética municipal, 2022. Línea A, prestación 3 (PMUS). Ayto. Novelda.	***0930**	AYUNTAMIENTO DE NOVELDA	17.545,00	Varios	0,00
Convocatoria sostenibilidad energética municipal, 2022. Línea A), prestación 1 (PMUS). Ayto. Bigastro.	***0440**	AYUNTAMIENTO DE BIGASTRO	17.908,00	Varios	0,00
Convocatoria sostenibilidad energética municipal, 2022. Línea A, prestación 3 (PMUS). Ayto. Rojales.	***1130**	AYUNTAMIENTO DE ROJALES	15.125,00	Varios	0,00
Convocatoria sostenibilidad energética municipal, 2022. Línea A), prestación 1 (PMUS). Ayto. Ondara.	***0950**	AYUNTAMIENTO DE ONDARA	15.125,00	Varios	0,00
Convocatoria sostenibilidad energética municipal, 2022. Línea A, prestación 3 (PMUS). Ayto. Callosa de Segura.	***0490**	AYUNTAMIENTO DE CALLOSA DE SEGURA	17.484,50	Varios	0,00
AMPLIACIÓN CREDITO DE SUBVENCIONES A ASOCIACIONES Y ENTIDADES SIN FIN DE LUCRO DE	***5943**	ASOC DE PERSONAS MAYORES PLAZA AMERICA	984,72	Varios	0,00
CONVOCATORIA DE SUBVENCIONES A ASOCIACIONES Y ENTIDADES SIN FIN DE LUCRO DE FOMENTO DEL	***5426**	ASSOCIACIO SOMRIU D IBI	1.079,38	Varios	0,00
Obligación +Cerca Linea 1711, 3421 y 9331 Gasto Corriente Aytuntamiento Tollos (24.280,60)	***1300**	AJUNTAMENT DE TOLLOS	914,60	Varios	0,00

EXCMA. DIPUTACION PROVINCIAL
DE ALICANTE
C.I.F. P0300000-G

TRANSFERENCIAS Y SUBVENCIONES CONCEDIDAS

CARACTERÍSTICAS	NIF DEL PERCEPTOR	DENOMINACIÓN DEL PERCEPTOR	IMPORTE	FINALIDAD	REINTEGROS
Obligación +Cerca Linea 1711, 3421 y 9331 Gasto Corriente Aytuntamiento Tollos (24.280,60)	***1300**	AJUNTAMENT DE TOLLOS	9.500,51	Varios	0,00
Obligación +Cerca Linea 1711, 3421 y 9331 Gasto Corriente Aytuntamiento Tollos (24.280,60)	***1300**	AJUNTAMENT DE TOLLOS	13.865,49	Varios	0,00
OBLIGACION AL AYTO. DE LOS MONTESINOS DE LA SUBVENCIÓN MASCERCA 2022. LINEAS 1711 Y 3421	***1410**	AYUNTAMIENTO DE LOS MONTESINOS	14.178,29	Varios	0,00
OBLIGACION AL AYTO. DE LOS MONTESINOS DE LA SUBVENCIÓN MASCERCA 2022. LINEAS 1711 Y 3421	***1410**	AYUNTAMIENTO DE LOS MONTESINOS	46.462,20	Varios	0,00
Obligación +Cerca Linea 3421 y 9331 Gasto corriente Ayuntamiento de Almudaina (17.872,12 €)	***0160**	AYUNTAMIENTO DE ALMUDAINA	13.272,12	Varios	0,00
Obligación +Cerca Linea 3421 y 9331 Gasto corriente Ayuntamiento de Almudaina (17.872,12 €)	***0160**	AYUNTAMIENTO DE ALMUDAINA	4.600,00	Varios	0,00
Obligación+Cerca Linea 1711, 3331 y 9331 Gasto corriente Ayuntamiento de Alfafara (38.952,64 €)	***0100**	AYUNTAMIENTO DE ALFAFARA	5.000,00	Varios	0,00
Obligación+Cerca Linea 1711, 3331 y 9331 Gasto corriente Ayuntamiento de Alfafara (38.952,64 €)	***0100**	AYUNTAMIENTO DE ALFAFARA	8.000,00	Varios	0,00
Obligación+Cerca Linea 1711, 3331 y 9331 Gasto corriente Ayuntamiento de Alfafara (38.952,64 €)	***0100**	AYUNTAMIENTO DE ALFAFARA	25.952,64	Varios	0,00
Obligación subvención Redacción proyecto eléctrico Centro Social Benimassot Ayto.Benimassot	***0390**	AYUNTAMIENTO DE BENIMASSOT	2.516,80	Varios	0,00

EXCMA. DIPUTACION PROVINCIAL
DE ALICANTE
C.I.F. P0300000-G

TRANSFERENCIAS Y SUBVENCIONES CONCEDIDAS

CARACTERÍSTICAS	NIF DEL PERCEPTOR	DENOMINACIÓN DEL PERCEPTOR	IMPORTE	FINALIDAD	REINTEGROS
Oblig.subv.estudio autorización prestación servcio Piscina Municipal, Centre Social Mateta y Centre Cultural Ayto.Alfafa	***0100**	AYUNTAMIENTO DE ALFAFARA	4.000,00	Varios	0,00
OBLIGACIÓN AL AYTO. DE ALCALALÍ DE LA SUBVENCIÓN MASCERCA 2022. LINEAS 3231 GASTOS CORRIENTES	***0060**	AYUNTAMIENTO DE ALCALALI	4.979,15	Varios	0,00
100% subvención 1.- Redacción de los Planes. CONV. SUBV. AYTOS. REDACCIÓN PLANES/PROYECTOS	***0260**	AYUNTAMIENTO DE BENIARBEIG	7.695,60	Varios	0,00
100% subvención 3.- Redacción Planes y Proyectos/ Memoria.CONV. SUBV. AYTOS. REDACCIÓN	***1360**	AYUNTAMIENTO DE VALL DE GALLINERA	15.438,00	Varios	0,00
100% subvención 1.- Redacción de los Planes.CONV. SUBV. AYTOS. REDACCIÓN PLANES/PROYECTOS	***0230**	AYUNTAMIENTO DE BENEIXAMA	2.895,00	Varios	0,00
100% subvención 1.- Redacción de los Planes. CONV. SUBV. AYTOS. REDACCIÓN PLANES/PROYECTOS	***0270**	AYUNTAMIENTO DE BENIARDA	15.441,00	Varios	0,00
100% subvención 1.- Redacción de los Planes.CONV. SUBV. AYTOS. REDACCIÓN PLANES/PROYECTOS	***0370**	AYUNTAMIENTO DE BENIMANTELL	15.125,00	Varios	0,00
subvención nominativa a la Fundación Antonio Moreno, para el programa "Casa de acogida de niños/as saharauis	***0173**	FUNDACION ANTONIO MORENO	6.000,00	Varios	0,00
100% subv.Redacción Planes de Acción Agenda Urbana/20030/Medidas Antifraude.CONV. SUBV. AYTOS.	***0410**	AYUNTAMIENTO DE BENISSA	34.908,50	Varios	0,00
100% subvención 1.- Redacción de los Planes.CONV. SUBV. AYTOS. REDACCIÓN PLANES/PROYECTOS	***0740**	AYUNTAMIENTO DE GRANJA DE ROCAMORA	14.997,95	Varios	0,00

EXCMA. DIPUTACION PROVINCIAL
DE ALICANTE
C.I.F. P0300000-G

TRANSFERENCIAS Y SUBVENCIONES CONCEDIDAS

CARACTERÍSTICAS	NIF DEL PERCEPTOR	DENOMINACIÓN DEL PERCEPTOR	IMPORTE	FINALIDAD	REINTEGROS
Convocatoria cotos deportivos de caza registrados en la provincia de Alicante. 2022. Club de Caza La Contestana	***0595**	CLUB DE CAZA Y TIRO LA MODERNA CONTESTANA	2.400,00	Varios	0,00
EL CAMPELLO CONTRA LA VIOLENCIA DE GENERO ¡BASTA YA! (HOMENAJE A LAS VICTIMAS VIOLENCIA	***0500**	AYUNTAMIENTO DE EL CAMPELLO	2.757,37	Varios	0,00
PROMOCION DE LA SALUD Y MEJORA DE LA CALIDAD DE VIDA: SALUD EMOCIONAL Y FISICA (35)	***0460**	AYUNTAMIENTO DE BUSOT	1.971,64	Varios	0,00
PROYECTO: PINEO (39)	***6600**	CRUZ ROJA ESPAÑOLA	1.454,94	Varios	0,00
PROYECTO: PINEO (39)	***6600**	CRUZ ROJA ESPAÑOLA	178,65	Varios	0,00
ALGUEÑA EN IGUALDAD 2022 (12)	***0130**	AYUNTAMIENTO DE ALGUEÑA	2.757,00	Varios	0,00
CONV. SUBV. AYTOS. PARA ELABORACIÓN Y EVALUACIÓN DE PLANES DE IGUALDAD, 2022.	***0540**	AYUNTAMIENTO DE CASTELL DE CASTELLS	1.922,69	Varios	0,00
SERVICIO DE ASESORAMIENTO JURIDICO A LA MUJER. AREA DE IGUALDAD (76)	***0900**	AYUNTAMIENTO DE MUTXAMEL	2.993,09	Varios	0,00
FORMACION DE EMPLEO PARA MUJERES (90)	***1070**	AYUNTAMIENTO DE POLOP	2.757,37	Varios	0,00
ACTIVIDADES PROGRAMADAS EN LA XARA CON MOTIVO DEL DÍA DE LA MUJER, AÑO 2022 (51)	***0001**	E.A.T.I.M. LA XARA	3.000,00	Varios	0,00

EXCMA. DIPUTACION PROVINCIAL
DE ALICANTE
C.I.F. P0300000-G

TRANSFERENCIAS Y SUBVENCIONES CONCEDIDAS

CARACTERÍSTICAS	NIF DEL PERCEPTOR	DENOMINACIÓN DEL PERCEPTOR	IMPORTE	FINALIDAD	REINTEGROS
DONES D'IBI/MUJERES DE IBI. VISIBILIZACION DE LA APORTACION DE MUJERES A LA VIDA	***0790**	AYUNTAMIENTO DE IBI	3.000,00	Varios	0,00
SALUBRIDAD PÚBLICA Y BIENESTAR ANIMAL - LÍNEA SUB. 1 - ESTERILIZACIÓN COLONIAS URBANAS	***1420**	AYUNTAMIENTO DE PILAR DE LA HORADADA	2.710,40	Varios	0,00
SALUBRIDAD PÚBLICA Y BIENESTAR ANIMAL - LÍNEA SUB. 1 - ESTERILIZACIÓN COLONIAS URBANAS	***0930**	AYUNTAMIENTO DE NOVELDA	3.711,13	Varios	0,00
PRÍNCIPES Y PRINCESAS: IGUALDAD Y COEDUCACIÓN (10) Convocatoria subv, AMPAS proyectos coeducativos.	***5317**	APA Y AMIGOS DE LA ESCUELA-COLEGIO NACIONAL PRINCIPE DON JUAN MANUEL DE VILLENA	1.248,00	Varios	0,00
2022.5.CNP.79, SUBV. PARA EJECUCION POR AYTO. DE L´ORXA DE LAS OBRAS DE "ACONDICIONAMIENTO	***0840**	AYUNTAMIENTO DE LORCHA	22.999,99	Varios	0,00
SUBVENCIÓN AL AYTO. DE BENIJÓFAR PARA POBREZA ENERGÉTICA Y ACOGIDA A	***0340**	AYUNTAMIENTO DE BENIJOFAR	22.799,38	Varios	0,00
SUBVENCIÓN AYTO. GUARDAMAR DEL SEGURA PARA PRESTACIONES POR POBREZA ENERGÉTICIA Y ACOGIDA A	***0760**	AYUNTAMIENTO DE GUARDAMAR DEL SEGURA	15.983,50	Varios	0,00
SALUBRIDAD PÚBLICA Y BIENESTAR ANIMAL - LÍNEA SUB. 1 - ESTERILIZACIÓN COLONIAS URBANAS	***1330**	AYUNTAMIENTO DE TORREVIEJA	3.241,47	Varios	0,00
SUBVENCIÓN AL AYTO. EL CAMPELLO PARA POBREZA ENERGÉTICA Y ACOGIDA A REFUGIADOS	***0500**	AYUNTAMIENTO DE EL CAMPELLO	13.185,25	Varios	0,00
AMPLIACIÓN CREDITO DE SUBVENCIONES A ASOCIACIONES Y ENTIDADES SIN FIN DE LUCRO DE	***4990**	ASOCIACIÓN INTEGRACIÓN PARA LA VIDA	1.432,78	Varios	0,00

EXCMA. DIPUTACION PROVINCIAL
DE ALICANTE
C.I.F. P0300000-G

TRANSFERENCIAS Y SUBVENCIONES CONCEDIDAS

CARACTERÍSTICAS	NIF DEL PERCEPTOR	DENOMINACIÓN DEL PERCEPTOR	IMPORTE	FINALIDAD	REINTEGROS
CONVOCATORIA DE SUBVENCIONES A ASOCIACIONES Y ENTIDADES SIN FIN DE LUCRO DE FOMENTO DEL	***3796**	ADIS ASOC DE PERSONAS CON DIVERSIDAD FUNCIONAL	1.980,41	Varios	0,00
AMPLIACIÓN CREDITO DE SUBVENCIONES A ASOCIACIONES Y ENTIDADES SIN FIN DE LUCRO DE	***0290**	ASOC. FAMILIARES ENFERMOS Y COLABORADORES ALZHEIMER DE LA MARINA BAIXA	1.314,00	Varios	0,00
AMPLIACIÓN CREDITO DE SUBVENCIONES A ASOCIACIONES Y ENTIDADES SIN FIN DE LUCRO DE	***0020**	CARITAS DIOCESANAS DE ORIHUELA-ALICANTE	2.279,11	Varios	0,00
SALUBRIDAD PUBLICA Y BIENESTAR ANIMAL -LINEA SUB.2 - TRATAMIENTO CONTROL DE DIPTEROS AYTO.	***1120**	AYUNTAMIENTO DE RELLEU	1.495,72	Varios	0,00
AMPLIACIÓN CREDITO DE SUBVENCIONES A ASOCIACIONES Y ENTIDADES SIN FIN DE LUCRO DE	***3267**	FUNDACION VICENTE FERRER	1.731,49	Varios	0,00
SALUBRIDAD PUBLICA Y BIENESTAR ANIMAL -LINEA SUB.2 - TRATAMIENTO CONTROL DE DIPTEROS AYTO.	***0980**	AYUNTAMIENTO DE ORXETA	869,57	Varios	0,00
IGUALTAT A ESCENA A FAGECA (57)	***0670**	AYUNTAMIENTO DE FAGECA	2.117,50	Varios	0,00
DONA'T, CICLE DE TALLERS DE BONTRACTE I AUTODEFENSA PER A DONES (21)	***0260**	AYUNTAMIENTO DE BENIARBEIG	1.100,98	Varios	0,00
GIMNASIA DE MANTENIMIENTO PARA MUJERES (24)	***0320**	AYUNTAMIENTO DE BENIFALLIM	1.814,49	Varios	0,00
PROGRAMA DE COEDUCACION: DONES A LES STEAM (6)	***0060**	AYUNTAMIENTO DE ALCALALI	2.757,37	Varios	0,00

EXCMA. DIPUTACION PROVINCIAL
DE ALICANTE
C.I.F. P0300000-G

TRANSFERENCIAS Y SUBVENCIONES CONCEDIDAS

CARACTERÍSTICAS	NIF DEL PERCEPTOR	DENOMINACIÓN DEL PERCEPTOR	IMPORTE	FINALIDAD	REINTEGROS
MURAL COLABORATIVO Y TALLER DE PAÑOLETAS (8)	***0080**	AYUNTAMIENTO DE ALCOLEJA	2.539,80	Varios	0,00
CONVOCATORIA DE SUBVENCIONES A ASOCIACIONES Y ENTIDADES SIN FIN DE LUCRO DE FOMENTO DEL	***9979**	ASOCIACIÓN DE FAMILIARES Y PERSONAS CON ENFERMEDAD MENTAL GRAVE DE LA PROVINCIA DE ALICANTE "ASFEME"	1.582,13	Varios	0,00
SALUBRIDAD PUBLICA Y BIENESTAR ANIMAL -LINEA SUB.2 - TRATAMIENTO CONTROL DE DIPTEROS AYTO.	***0100**	AYUNTAMIENTO DE ALFAFARA	2.844,30	Varios	0,00
AMPLIACIÓN CREDITO DE SUBVENCIONES A ASOCIACIONES Y ENTIDADES SIN FIN DE LUCRO DE	***8509**	ASOC DE AYUDA POR EL VIH-AMIGOS	1.582,13	Varios	0,00
Aportación de Diputación al Consorcio Plan Zonal 6-A1 (XV). Anualidad 2022.	***0054**	CONSORCIO EJECUCION PLAN ZONAL RESIDUOS 6 AREA GESTION A1	110.311,92	Varios	0,00
3.Prevención del absentismo escolar // Prevención fracaso escolar	***0000**	MANCOMUNIDAD DE SERVICIOS SOCIALES MARINA ALTA	8.327,00	Varios	0,00
Reconocimiento Obligación Ayuntamiento Daya Nueva (Subvención Gastos Energéticos)	***0610**	AYUNTAMIENTO DE DAYA NUEVA	16.108,40	Varios	0,00
Reconocimiento Obligación Ayuntamiento Alcoleja (Subvención Gastos Energéticos)	***0080**	AYUNTAMIENTO DE ALCOLEJA	15.972,00	Varios	0,00
SUBVENCIÓN A LA ASOCIACIÓN DE FAMILIARES Y AMIGOS DE ENFERMOS DE ALZHEIMER DE ALICANTE, PARA	***7864**	ASOC. FAMILIARES Y AMIGOS ENFERMOS ALZHEIMER DE ALICANTE	10.000,00	Varios	0,00
SUBVENCIÓN A LA FEDERACIÓN DE ASOCIACIONES DE DISCPACITADOS FÍSICOS DE LA PROV. DE ALICANTE	***3373**	FEDERACIÓN DE ASOCIACIONES DE DISCAPACITADOS FISICOS DE LA PROVINCIA ALICANTE COCEMFE	31.000,00	Varios	0,00

EXCMA. DIPUTACION PROVINCIAL
DE ALICANTE
C.I.F. P0300000-G

TRANSFERENCIAS Y SUBVENCIONES CONCEDIDAS

CARACTERÍSTICAS	NIF DEL PERCEPTOR	DENOMINACIÓN DEL PERCEPTOR	IMPORTE	FINALIDAD	REINTEGROS
SUBVENCIÓN A LA ASOCIACIÓN DE DAÑO CEREBRAL ADQUIRIDO DE LA PROV. DE ALICANTE PARA EL	***9298**	ASOC. DE DAÑO CEREBRAL ADQUIRIDO DE LA PROVINCIA DE ALICANTE	31.000,00	Varios	0,00
SUBVENCIÓN A LA ASOCIACIÓN CASA OBERTA: PROYECTO PISO TUTELADO PARA JÓVENES CARENTES DE	***0449**	CASA OBERTA	18.999,86	Varios	0,00
Convocatoria sostenibilidad energética municipal, 2022.Línea B, (CEL). Ayto. Almudaina.	***0160**	AYUNTAMIENTO DE ALMUDAINA	4.174,50	Varios	0,00
Reconocimiento Obligación Ayuntamiento Benillup (Subvención Gastos Energéticos)	***0360**	AYUNTAMIENTO DE BENILLUP	6.339,17	Varios	0,00
Representaciones teatrales para público infantil en valenciano. Convoc fomento del valenciano	***0410**	AYUNTAMIENTO DE BENISSA	1.381,25	Varios	0,00
XXVIII Certamen de literatura escolar en valenciano Sant Jordi 2022. Convoc fomento del valenciano	***1210**	AYUNTAMIENTO DE SANTA POLA	907,22	Varios	0,00
VI Festival internacional a la luz de la luna 2022. Convoc musicales y escénicas L1	***0110**	AYUNTAMIENTO DE L'ALFAS DEL PI	5.000,00	Varios	0,00
Adquisición de libros y novedades literarias para la casa de la cultura. Convoc musicales y escénicas L3	***0460**	AYUNTAMIENTO DE BUSOT	1.249,32	Varios	0,00
Proyecto poeta Carlos Hidalgo Valero. Edición, maquetación e impresión del libro. Convoc musicales y escénicas L3	***0440**	AYUNTAMIENTO DE BIGASTRO	3.000,00	Varios	0,00
Teatro y Circo. Convoc Festival Prov artes escénicas	***0740**	AYUNTAMIENTO DE GRANJA DE ROCAMORA	5.727,28	Varios	0,00

TRANSFERENCIAS Y SUBVENCIONES CONCEDIDAS

CARACTERÍSTICAS	NIF DEL PERCEPTOR	DENOMINACIÓN DEL PERCEPTOR	IMPORTE	FINALIDAD	REINTEGROS
Música, Teatro, Teatro infantil, Danza y Circo. Convoc Festival Prov artes escénicas	***1040**	AYUNTAMIENTO DE PETRER	7.207,20	Varios	0,00
Música, Teatro, Teatro infantil (2), Danza y Circo (2). Convoc Festival Prov artes escénicas	***1400**	AYUNTAMIENTO DE VILLENA	14.507,85	Varios	0,00
Danza y Circo. Convoc Festival Prov artes escénicas	***0020**	AYUNTAMIENTO DE AGOST	6.000,00	Varios	0,00
Conservación y mejora de senderos homologados en municipios de la provincia de Alicante (anualidad 2022)	***0100**	AYUNTAMIENTO DE ALFAFARA	6.541,62	Varios	0,00
Conservación y mejora de senderos homologados en municipios de la provincia de Alicante (anualidad 2022)	***0980**	AYUNTAMIENTO DE ORXETA	6.541,61	Varios	0,00
Subvención para ejecución de actuaciones contenidas en los Planes Locales de Prevención de Incendios,	***0860**	AYUNTAMIENTO DE MILLENA	17.391,00	Varios	0,00
CAMPAÑA MYT 2022. 2º PERIODO. ACTUACIÓN "ESSENZA" EN BIAR-201	***7884**	ASOC KINETIC PERCUSION	1.040,00	Varios	0,00
Reconocimiento Obligación Ayuntamiento Gata de Gorgos (Subvención Gastos Energéticos)	***0710**	AYUNTAMIENTO DE GATA DE GORGOS	22.223,00	Varios	0,00
Subvención para ejecución de actuaciones contenidas en los Planes Locales de Prevención de Incendios,	***0840**	AYUNTAMIENTO DE LORCHA	17.390,97	Varios	0,00
Subvención para ejecución de actuaciones contenidas en los Planes Locales de Prevención de Incendios,	***0460**	AYUNTAMIENTO DE BUSOT	17.391,00	Varios	0,00

EXCMA. DIPUTACION PROVINCIAL
DE ALICANTE
C.I.F. P0300000-G

TRANSFERENCIAS Y SUBVENCIONES CONCEDIDAS

CARACTERÍSTICAS	NIF DEL PERCEPTOR	DENOMINACIÓN DEL PERCEPTOR	IMPORTE	FINALIDAD	REINTEGROS
Subvención para ejecución de actuaciones contenidas en los Planes Locales de Prevención de Incendios,	***0810**	AYUNTAMIENTO DE XALO	17.391,00	Varios	0,00
Reconocimiento Obligación Ayuntamiento San Fulgencio (Subvención Gastos Energéticos)	***1180**	AYUNTAMIENTO DE SAN FULGENCIO	26.447,00	Varios	0,00
A6O-004/2019 "Servicio para la gestión de la piscina cubierta del Hogar Provincial". Abono subvención trimestre	***3980**	ATLÁNTICA DE SUMINISTROS, OBRAS Y SERVICIOS, SL	9.500,00	Varios	0,00
2022.4.LUM.40 Subv concedida al Ayto de Benigembla: Luminarias solares caminos Deimés, Reial, Pasqualet,	***0290**	AYUNTAMIENTO DE BENIGEMBLA	12.999,76	Varios	0,00
2022.4.LUM.47 Subv concedida al Ayto de Busot: Adquisición luminarias LED y elementos de seguridad	***0460**	AYUNTAMIENTO DE BUSOT	36.000,00	Varios	0,00
113. Impresora, destructora de documentos y armario	***0290**	ASOC. FAMILIARES ENFERMOS Y COLABORADORES ALZHEIMER DE LA MARINA BAIXA	1.221,76	Varios	0,00
Convocatoria sostenibilidad energética municipal.Línea B, (CEL). Ayto. Jacarilla.	***0800**	AYUNTAMIENTO DE JACARILLA	5.989,50	Varios	0,00
Convocatoria sostenibilidad energética municipal, 2022. Línea A), prestación 1 (PMUS). Ayto. San Fulgencio.	***1180**	AYUNTAMIENTO DE SAN FULGENCIO	17.160,00	Varios	0,00
Convocatoria sostenibilidad energética municipal, 2022. Línea A), prestación 1 (PMUS). Ayto. Monóvar.	***0890**	AYUNTAMIENTO DE MONOVAR	17.908,00	Varios	0,00
Convocatoria sostenibilidad energética municipal, 2022. Línea A), prestación 1 (PMUS). Ayto. San Miguel de Salinas.	***1200**	AYUNTAMIENTO DE SAN MIGUEL DE SALINAS	13.794,00	Varios	0,00

EXCMA. DIPUTACION PROVINCIAL
DE ALICANTE
C.I.F. P0300000-G

TRANSFERENCIAS Y SUBVENCIONES CONCEDIDAS

CARACTERÍSTICAS	NIF DEL PERCEPTOR	DENOMINACIÓN DEL PERCEPTOR	IMPORTE	FINALIDAD	REINTEGROS
Convocatoria sostenibilidad energética municipal, 2022. Línea A), prestación 1 (PMUS). Ayto. Benejúzar.	***0240**	AYUNTAMIENTO DE BENEJUZAR	17.200,14	Varios	0,00
105. Sillas y mesas	***8515**	ASOCIACION DE ESCLEROSIS MULTIPLE DE ELCHE Y COMARCA - AEMEC	1.444,38	Varios	0,00
SUBVENCIÓN MUNICIPIOS MENOS 4.000 HAB. LÍNEA 2 - CATEGORÍA 2 - CONVOCATORIA GESTIÓN DE	***1290**	AYUNTAMIENTO DE TIBI	6.631,49	Varios	0,00
SUBVENCIÓN MUNICIPIOS INTEGRADOS EN EL CONSORCIO 11 A6. L3 CONVOCATORIA GESTIÓN DE	***0440**	AYUNTAMIENTO DE BIGASTRO	1.496,18	Varios	0,00
100% subvención 1.- Redacción de los Planes.CONV. SUBV. AYTOS. REDACCIÓN PLANES/PROYECTOS	***0390**	AYUNTAMIENTO DE BENIMASSOT	14.999,99	Varios	0,00
100% subvención 1.- Redacción de los Planes.CONV. SUBV. AYTOS. REDACCIÓN PLANES/PROYECTOS	***0400**	AYUNTAMIENTO DE BENIMELI	14.999,99	Varios	0,00
100% subvención 1.- Redacción de los Planes.CONV. SUBV. AYTOS. REDACCIÓN PLANES/PROYECTOS	***0420**	AYUNTAMIENTO DE BENITACHELL	15.427,50	Varios	0,00
100% subvención 1.- Redacción de los Planes.CONV. SUBV. AYTOS. REDACCIÓN PLANES/PROYECTOS	***0430**	AYUNTAMIENTO DE BIAR	13.310,00	Varios	0,00
100% subvención 1.- Redacción de los Planes. CONV. SUBV. AYTOS. REDACCIÓN PLANES/PROYECTOS	***0550**	AYUNTAMIENTO DE CATRAL	14.014,22	Varios	0,00
100% subvención 1.- Redacción de los Planes.CONV. SUBV. AYTOS. REDACCIÓN PLANES/PROYECTOS	***0540**	AYUNTAMIENTO DE CASTELL DE CASTELLS	14.999,99	Varios	0,00

EXCMA. DIPUTACION PROVINCIAL
DE ALICANTE
C.I.F. P0300000-G

TRANSFERENCIAS Y SUBVENCIONES CONCEDIDAS

CARACTERÍSTICAS	NIF DEL PERCEPTOR	DENOMINACIÓN DEL PERCEPTOR	IMPORTE	FINALIDAD	REINTEGROS
AMPLIACIÓN CREDITO DE SUBVENCIONES A ASOCIACIONES Y ENTIDADES SIN FIN DE LUCRO DE	***5886**	ASOC DE VOLUNTARIOS DE ACOGIMIENTO FAMILIAR	1.930,62	Varios	0,00
Prestación I. 100% Concesión Subvención para la redacción y presentación de proyectos europeos, anualidad 2022	***0670**	AYUNTAMIENTO DE FAGECA	3.509,00	Varios	0,00
100% subvención 1.- Redacción de los Planes.CONV. SUBV. AYTOS. REDACCIÓN PLANES/PROYECTOS	***0640**	AYUNTAMIENTO DE DOLORES	14.229,60	Varios	0,00
SUBVENCIÓN AL AYTO. BENIDORM PARA PRESTACIONES SOCIALES POR SITUACIONES EXTRAORDINARIAS	***0310**	AYUNTAMIENTO DE BENIDORM	73.878,50	Varios	0,00
SUBVENCIÓN AL AYTO. DE SANT JOAN D'ALACANT PARA POBREZA ENERGÉTICA Y ACOGIDA A	***1190**	AYUNTAMIENTO DE SANT JOAN D'ALACANT	38.418,09	Varios	0,00
60- INTEGRACIÓN SOCIAL ANOA ELX - SERVICIO DE FISIOTERAPIA ANOA ELX	***7130**	ASOC. FAMILIAS CON PERSONAS DISCAPACITADAS PSIQUICAS DE ELCHE ANOA-ELX	1.550,71	Varios	0,00
Subvención para ejecución de actuaciones contenidas en los Planes Locales de Prevención de Incendios,	***1070**	AYUNTAMIENTO DE POLOP	17.391,00	Varios	0,00
Subvención para ejecución de actuaciones contenidas en los Planes Locales de Prevención de Incendios,	***0690**	AYUNTAMIENTO DE FINESTRAT	17.391,00	Varios	0,00
Subvención para ejecución de actuaciones contenidas en los Planes Locales de Prevención de Incendios,	***0900**	AYUNTAMIENTO DE MUTXAMEL	13.154,22	Varios	0,00
Subvención para ejecución de actuaciones contenidas en los Planes Locales de Prevención de Incendios,	***0890**	AYUNTAMIENTO DE MONOVAR	17.198,34	Varios	0,00

EXCMA. DIPUTACION PROVINCIAL
DE ALICANTE
C.I.F. P0300000-G

TRANSFERENCIAS Y SUBVENCIONES CONCEDIDAS

CARACTERÍSTICAS	NIF DEL PERCEPTOR	DENOMINACIÓN DEL PERCEPTOR	IMPORTE	FINALIDAD	REINTEGROS
100% subvención 2.- Redacción de Proyectos y/o Memorias. CONV. SUBV. AYTOS. REDACCIÓN	***0020**	AYUNTAMIENTO DE AGOST	15.441,00	Varios	0,00
100% subvención 1.- Redacción de los Planes.CONV. SUBV. AYTOS. REDACCIÓN PLANES/PROYECTOS	***1060**	AYUNTAMIENTO DE PLANES	14.999,99	Varios	0,00
100% subvención 1.- Redacción de los Planes.CONV. SUBV. AYTOS. REDACCIÓN PLANES/PROYECTOS	***0730**	AYUNTAMIENTO DE GORGA	15.441,00	Varios	0,00
28- "SOM IGUALS, SOM DIFERENTS"	***5670**	CONDENADOS AL BORDILLO DE LA COMUNIDAD VALENCIANA	1.430,82	Varios	0,00
30- INTEGRACIÓN SENSORIAL	***4634**	ASOCIACIÓN DE PADRES DE PERSONAS CON TRASTORNOS GENERALIZADOS DEL DESARROLLO MARINA BAIXA (INTEGRA)	1.153,19	Varios	0,00
94. TALLER DE MEMORIA	***6317**	CLUB DE CONVIVENCIA "RASPEIG"	947,66	Varios	0,00
Reconocimiento Obligación Ayuntamiento Benferri (Subvención Gastos Energéticos)	***0250**	AYUNTAMIENTO DE BENFERRI	16.349,60	Varios	0,00
Reconocimiento Obligación EATIM La Xara (Subvención Gastos Energéticos)	***0001**	E.A.T.I.M. LA XARA	15.000,00	Varios	0,00
Reconocimiento Obligación Ayuntamiento Gorga (Subvención Gastos Energéticos)	***0730**	AYUNTAMIENTO DE GORGA	15.044,00	Varios	0,00
Reconocimiento Obligación Ayuntamiento Fageca (Subvención Gastos Energéticos)	***0670**	AYUNTAMIENTO DE FAGECA	8.085,45	Varios	0,00

EXCMA. DIPUTACION PROVINCIAL
DE ALICANTE
C.I.F. P0300000-G

TRANSFERENCIAS Y SUBVENCIONES CONCEDIDAS

CARACTERÍSTICAS	NIF DEL PERCEPTOR	DENOMINACIÓN DEL PERCEPTOR	IMPORTE	FINALIDAD	REINTEGROS
SUBVENCIÓN A LA FEDERACIÓN DE PERSONAS SORDAS FESORD C.V. PARA EL PLAN DE ATENCIÓN	***1318**	FEDERACION PERSONAS SORDAS DE LA CV FESORD CV	31.000,00	Varios	0,00
SUBVENCIÓN A LA FEDERACIÓN AUTONÓMICA DE ASOCIACIONES GITANAS DE LA C. VALENCIANA FAGA	***4171**	FEDERACION AUTONOMICA DE ASOCIACIONES GITANAS DE LA CMDAD. VALENCIANA	40.000,00	Varios	0,00
SUBVENCIÓN A LA ASOCIACIÓN ALICANTE GASTRONÓMICA SOLIDARIA PARA EL PROGRAMA	***7070**	ASOC. ALICANTE GASTRONOMICA SOLIDARIA	10.000,00	Varios	0,00
APLICACION INCREMENTO 14% EXCESO 2020.PLA.113 COX: REFORMA Y ADECUACIÓN ESPACIOS ANEXOS A	***0580**	AYUNTAMIENTO DE COX	7.946,76	Varios	0,00
95. Ordenadores	***0663**	ASOC FAMILIARES Y PERSONAS CON ENFERMEDAD MENTAL DEL ALTO VINALOPO (AFEPVI) DE VILLENA	1.500,00	Varios	0,00
123. Estanterías y mesa	***9298**	ASOC. DE DAÑO CEREBRAL ADQUIRIDO DE LA PROVINCIA DE ALICANTE	1.500,00	Varios	0,00
76. Mesa, cajonera, sillas de oficina y armario	***3325**	ASOCIACION COMARCAL DE AFECTADOS POR EL CANCER	1.350,36	Varios	0,00
109. Mesas	***4417**	ASOCIACION DE DISCAPACITADOS PSIQUICOS LIMITES Y LIGEROS - TAMARIT	1.303,00	Varios	0,00
133. Sillas de oficina y ordenador	***7028**	VA DE CUENTOS ASOC. PARA LA PROMOCION DE LA EDUCACIÓN EMOCIONAL Y LA LITERATURA INFANTIL	702,37	Varios	0,00
101. Destructora de documentos e impresora	***3024**	ASOC ASPERGER ALICANTE	1.500,00	Varios	0,00

EXCMA. DIPUTACION PROVINCIAL DE ALICANTE
C.I.F. P0300000-G

TRANSFERENCIAS Y SUBVENCIONES CONCEDIDAS

CARACTERÍSTICAS	NIF DEL PERCEPTOR	DENOMINACIÓN DEL PERCEPTOR	IMPORTE	FINALIDAD	REINTEGROS
160.Ordenadores y tablet	***0888**	FEDERACION PROVINCIAL UNION DEMOCRATICA DE PENSIONISTAS Y JUBILADOS	1.443,35	Varios	0,00
28. Ordenador	***0706**	ASOCIACION DE SORDOS DE ELDA Y COMARCA	874,87	Varios	0,00
78. Equipos de aire acondicionado	***5480**	ASOC. DE NIÑ@S JOVENES Y ADULTOS CON DISCAPACIDAD DE ALICANTE (ANDA)	700,00	Varios	0,00
2022.4.LUM.76 Subv concedida al Ayto de Daya Nueva: Adq. de elementos de señaliz, dispositivos reductores de	***0610**	AYUNTAMIENTO DE DAYA NUEVA	18.000,00	Varios	0,00
2022.4.LUM.66 Subv concedida al Ayto de Planes: Adquisición e instalación de luminarias solares en Camí de Barranquils	***1060**	AYUNTAMIENTO DE PLANES	13.000,00	Varios	0,00
CONSTRUCCIÓN DE CASA DE APEROS CON ASEOS Y VALLADO PERIMETRAL EN EL HUERTO URBANO	***1180**	AYUNTAMIENTO DE SAN FULGENCIO	7.000,00	Varios	0,00
CONSTRUCCIÓN DE CAMINAL DE ACCESO A HUERTO ESCOLAR MUNICIPAL	***0030**	AYUNTAMIENTO DE AGRES	6.999,85	Varios	0,00
92 Plan +Deporte. Muro de Alcoy. Sustitución del pavimento de la pista del pabellón polideportivo. Abono cert. 1	***0920**	AYUNTAMIENTO DE MURO DE ALCOY	62.318,38	Varios	0,00
24. Ordenadores	***8168**	ASOC.PROV.PADRES DE NIÑOS Y JOV. LIMITES (ANILIA)	1.497,00	Varios	0,00
131. Sillas	***7763**	ASOCIACION DE PADRES DE AUTISTAS DE LA COMUNIDAD VALENCIANA	1.470,90	Varios	0,00

EXCMA. DIPUTACION PROVINCIAL
DE ALICANTE
C.I.F. P0300000-G

TRANSFERENCIAS Y SUBVENCIONES CONCEDIDAS

CARACTERÍSTICAS	NIF DEL PERCEPTOR	DENOMINACIÓN DEL PERCEPTOR	IMPORTE	FINALIDAD	REINTEGROS
1.- Adquisición de vehículo	***2235**	ADIEM SENTIT FUNDACION DE LA COMUNITAT VALENCIANA	19.900,00	Varios	0,00
3.- Adquisición de vehículo	***8279**	INICIATIVAS DE APOYO A MINORIAS SOCIALES ONG	35.467,76	Varios	0,00
114- ACTIVIDAD TERAPIA ACUÁTICA GRUPAL CON NIÑOS EN EDAD ESCOLAR CON DIAGNÓSTICO TEA	***6968**	FUNDACIÓN LUKAS AYUDA A LA DISCAPACIDAD	1.064,85	Varios	0,00
66- TALLERES TERAPÉUTICOS Y REHABILITADORES DE TERAPIA MARINA	***4933**	FUNDACION RENE QUINTON	1.077,47	Varios	0,00
80- TALLERES DE LOGOPEDIA PARA PERSONAS AFECTADAS POR DCA E ICTUS - TALLERES DE TERAPIA	***6908**	ASOC. DAÑO CEREBRAL ADQUIRIDO E ICTUS DE LA VEGA BAJA (ACERVEGA)	1.708,46	Varios	0,00
49- TALLER FISIOTERAPÉUTICO-REHABILITADOR - TALLER DE REHABILITACIÓN	***9373**	ASOC. DE FIBROMIALGIA Y ENFERMEDADES REUM Y MUSCULOESQUE DE LA FOIA DE	1.607,50	Varios	0,00
Convocatoria sostenibilidad energética municipal.Línea B, (CEL). Ayto. Planes.	***1060**	AYUNTAMIENTO DE PLANES	6.000,00	Varios	0,00
SUBVENCIÓN AL AYTO. DE CASTALLA PARA PRESTACIONES SOCIALES POR SITUACIONES EXTRAORDINARIAS	***0530**	AYUNTAMIENTO DE CASTALLA	73.842,00	Varios	0,00
Convocatoria sostenibilidad energética municipal, 2022. Línea A), prestación 1 (PMUS). Ayto. Cocentaina.	***0560**	AYUNTAMIENTO DE COCENTAINA	18.000,00	Varios	0,00
2020.3.AURA1.126, SUBV. AYTO. DE PARCENT PARA "REPARACIÓN CAMINO "RAFOLS",DAÑOS DANA-19"	***1000**	AYUNTAMIENTO DE PARCENT	1.783,24	Varios	0,00

TRANSFERENCIAS Y SUBVENCIONES CONCEDIDAS

CARACTERÍSTICAS	NIF DEL PERCEPTOR	DENOMINACIÓN DEL PERCEPTOR	IMPORTE	FINALIDAD	REINTEGROS
2020.3.AURA1.126, SUBV. AYTO. DE PARCENT PARA "REPARACIÓN CAMINO "RAFOLS",DAÑOS DANA-19"	***1000**	AYUNTAMIENTO DE PARCENT	1.783,24	Varios	0,00
2020.3.AURA1.128, SUBV. AYTO. PARCENT PARA "REPARACIÓN CAMINO "CARDONES",DAÑOS	***1000**	AYUNTAMIENTO DE PARCENT	1.687,95	Varios	0,00
2020.3.AURA1.128, SUBV. AYTO. PARCENT PARA "REPARACIÓN CAMINO "CARDONES",DAÑOS	***1000**	AYUNTAMIENTO DE PARCENT	1.687,95	Varios	0,00
SUBVENCIÓN A LA ASOCIACIÓN ALICANTINA PARA LA LUCHA CONTRA LAS ENFERMEDADES DEL RIÑÓN	***1249**	ASOC. ALICANTINA PARA LA LUCHA CONTRA ENFERMEDADES DEL RIÑON	15.000,00	Varios	0,00
MODERNIZACIÓN EDIFICIO: INSTALACIÓN VENTANAS Y PUERTA AUTOMÁTICA	***0210**	AYUNTAMIENTO DE BANYERES DE MARIOLA	8.000,00	Varios	0,00
PANEL INFORMATIVO: PANTALLA DIGITAL LED	***0610**	AYUNTAMIENTO DE DAYA NUEVA	7.998,10	Varios	0,00
ACONDICIONAMIENTO EDIFICIO: DEMOLICIÓN PUESTOS Y CREACIÓN ÁGORA	***0890**	AYUNTAMIENTO DE MONOVAR	8.000,00	Varios	0,00
ACONDICIONAMIENTO EDIFICIO: INSTALACIÓN VENTANAS PARA AISLAMIENTO TÉRMICO	***1030**	AYUNTAMIENTO DE PENAGUILA	7.490,94	Varios	0,00
ACONDICIONAMIENTO EDIFICIO: INSTALACIÓN AGUA CALIENTE Y PUNTOS DE LUZ	***1110**	AYUNTAMIENTO DE REDOVAN	4.443,17	Varios	0,00
ACONDICIONAMIENTO EDIFICIO: IMPERMEABILIZACIÓN PARAMENTO	***1160**	AYUNTAMIENTO DE SALINAS	7.999,56	Varios	0,00

EXCMA. DIPUTACION PROVINCIAL
DE ALICANTE
C.I.F. P0300000-G

TRANSFERENCIAS Y SUBVENCIONES CONCEDIDAS

CARACTERÍSTICAS	NIF DEL PERCEPTOR	DENOMINACIÓN DEL PERCEPTOR	IMPORTE	FINALIDAD	REINTEGROS
ACONDICIONAMIENTO EDIFICIO: ADAPTACIÓN SUELO ANTIDESLIZANTE	***1190**	AYUNTAMIENTO DE SANT JOAN D'ALACANT	7.670,56	Varios	0,00
2020.3.AURA1.121, SUBV. AYTO. DE PARCENT PARA "REPARACIÓN CAMINO "FOYETA",DAÑOS DANA-19"	***1000**	AYUNTAMIENTO DE PARCENT	2.525,87	Varios	0,00
2020.3.AURA1.121, SUBV. AYTO. DE PARCENT PARA "REPARACIÓN CAMINO "FOYETA",DAÑOS DANA-19"	***1000**	AYUNTAMIENTO DE PARCENT	2.525,88	Varios	0,00
INSTALACIÓN DE ALUMBRADO SOLAR, ADQUISICIÓN DE MOBILIARIO (4 MESAS DE CULTIVO Y 3	***0830**	AYUNTAMIENTO DE XIXONA	900,66	Varios	0,00
INSTALACIÓN DE ALUMBRADO SOLAR, ADQUISICIÓN DE MOBILIARIO (4 MESAS DE CULTIVO Y 3	***0830**	AYUNTAMIENTO DE XIXONA	43,72	Varios	0,00
INSTALACIÓN DE ALUMBRADO SOLAR, ADQUISICIÓN DE MOBILIARIO (4 MESAS DE CULTIVO Y 3	***0830**	AYUNTAMIENTO DE XIXONA	5.864,48	Varios	0,00
Obligación +Cerca Gasto corriente Ayuntamiento de El Campello (132.013,00 €)	***0500**	AYUNTAMIENTO DE EL CAMPELLO	132.013,00	Varios	0,00
100% subvención 1.- Redacción de los Planes.CONV. SUBV. AYTOS. REDACCIÓN PLANES/PROYECTOS	***1090**	AYUNTAMIENTO DE RAFAL	18.785,00	Varios	0,00
40. PROMOCIÓN DE LA CONVIVENCIA A TRAVÉS DEL OCIO Y DEL TIEMPO LIBRE	***9372**	ASOCIACION DE HANDICAPS DE ALBATERA	1.300,00	Varios	0,00
SALUBRIDAD PÚBLICA Y BIENESTAR ANIMAL - LÍNEA SUB. 1 - ESTERILIZACIÓN COLONIAS URBANAS	***0240**	AYUNTAMIENTO DE BENEJUZAR	1.270,00	Varios	0,00

EXCMA. DIPUTACION PROVINCIAL
DE ALICANTE
C.I.F. P0300000-G

TRANSFERENCIAS Y SUBVENCIONES CONCEDIDAS

CARACTERÍSTICAS	NIF DEL PERCEPTOR	DENOMINACIÓN DEL PERCEPTOR	IMPORTE	FINALIDAD	REINTEGROS
122- Proyección laboral: Formación y desarrollo personal para la empleabilidad de personas en riesgo social	***2309**	MON JOVE ASOC. PARA LA SOLIDARIDAD Y LA COOPERACION	4.081,48	Varios	0,00
42- Grupo Reactívate	***8336**	ASOC. ALZHEIMER DE FAMILIARES/AMIGOS DE TORREVIEJA	3.216,85	Varios	0,00
Subv. nominativa "COORDINADORA DE ASOCIACIONES SOLIDARIAS CON EL PUEBLO SAHARAUI PROVINCIA DE	***5422**	COORDINADORA DE ASOCIACIONES DE SOLIDARIDAD CON EL PUEBLO SAHARAUI DE LA PROVINCIA DE ALICANTE	6.000,00	Varios	0,00
PROGRAMA DE ATENCION PSICOLOGICA A VICTIMAS DE VIOLENCIA DE GENERO (26)	***0340**	AYUNTAMIENTO DE BENIJOFAR	2.553,23	Varios	0,00
80- Impulsa: empleo inclusivo	***4600**	ASOCIACION BABILON	3.600,00	Varios	0,00
22.RIH.011. SUBV. 80% AYTO. BUSOT "REPARACIONES RED ALCANTARILLADO Y SANEAMIENTO	***0460**	AYUNTAMIENTO DE BUSOT	12.070,55	Varios	0,00
2022.4.DESB.95 Subv concedida al Ayto de Farmorca: Desbroce de Camí Forans, Camí Noguerets, Camí Forá y Camí de la	***0680**	AYUNTAMIENTO DE FAMORCA	1.500,00	Varios	0,00
100% subvención 1.- Redacción de los Planes. CONV. SUBV. AYTOS. PLANES/PROYECTOS CONV. PRTR	***0670**	AYUNTAMIENTO DE FAGECA	15.000,00	Varios	0,00
2022.4.DESB.15 Subv concedida al Ayto de Alfafara: Trabajos de restablecimiento de vialidad a causa del temporal Celia	***0100**	AYUNTAMIENTO DE ALFAFARA	14.705,01	Varios	0,00
Reconocimiento Obligación Ayuntamiento Torremanzanas (Subvención Gastos Energéticos)	***1320**	AYUNTAMIENTO DE LA TORRE DE LES MAÇANES	17.817,20	Varios	0,00

EXCMA. DIPUTACION PROVINCIAL
DE ALICANTE
C.I.F. P0300000-G

TRANSFERENCIAS Y SUBVENCIONES CONCEDIDAS

CARACTERÍSTICAS	NIF DEL PERCEPTOR	DENOMINACIÓN DEL PERCEPTOR	IMPORTE	FINALIDAD	REINTEGROS
PAGO CERT.1 A 8 ÚLT.DE 2019.OYS.024 IBI (Reparación y mejora de aceras y calzadas en casco urbano)	***0790**	AYUNTAMIENTO DE IBI	156.000,00	Varios	0,00
PAGO CERT.1 A 8 ÚLT.DE 2019.OYS.024 IBI (Reparación y mejora de aceras y calzadas en casco urbano)	***0790**	AYUNTAMIENTO DE IBI	1.000,00	Varios	0,00
PAGO CERT.1 A 8 ÚLT.DE 2019.OYS.024 IBI (Reparación y mejora de aceras y calzadas en casco urbano)	***0790**	AYUNTAMIENTO DE IBI	233.000,00	Varios	0,00
1.EDUCAMOS EN IGUALDAD	***3295**	A.P.A. SAN JOSE CALASANZ DEL C.P. 1 DE BIGASTRO	776,00	Varios	0,00
ACONDICIONAMIENTO EDIFICIO: INSTALACION TOLDOS Y SEÑALETICA VERTICAL	***0030**	AYUNTAMIENTO DE AGRES	6.409,25	Varios	0,00
2022.4.LUM.42 Subv concedida al Ayto Jesus Pobre: Adquisición e instalación de luminaras solares en el Camí del Biserot	***0003**	E.A.T.I.M. DE JESUS POBRE	12.999,97	Varios	0,00
2022.4.LUM.49 Subv concedida al Ayto de BENIARRES: Adquisición luminarias LED solares para Camino de Alcocer,	***0280**	AYUNTAMIENTO DE BENIARRES	17.999,86	Varios	0,00
2022.4.DESB.64 Subv concedida al Ayuntamiento de Tomos: Instalación de luminarias solares en un tramo del Camí	***1310**	AYUNTAMIENTO DE TORMOS	12.622,72	Varios	0,00
2022.4.LUM.30 Subv concedida al Ayto de HONDON DE LOS FRAILES: Implantación de alumbrado público, con	***0780**	AYUNTAMIENTO DE HONDON DE LOS FRAILES	18.000,00	Varios	0,00
2022.4.LUM.57 Subv concedida al Ayto de Algueña: Adq.luminarias solares, con destino a la iluminaciónde un tramo del	***0130**	AYUNTAMIENTO DE ALGUEÑA	17.998,99	Varios	0,00

EXCMA. DIPUTACION PROVINCIAL
DE ALICANTE
C.I.F. P0300000-G

TRANSFERENCIAS Y SUBVENCIONES CONCEDIDAS

CARACTERÍSTICAS	NIF DEL PERCEPTOR	DENOMINACIÓN DEL PERCEPTOR	IMPORTE	FINALIDAD	REINTEGROS
2022.4.CNP.45 Subv concedida al Ayto de Bolulla: Acondicionamiento del primer tramo del camino Estret	***0450**	AYUNTAMIENTO DE BOLULLA	43.366,40	Varios	0,00
9.Prevención escolar de conductas adictivas Altea 2022.	***0180**	AYUNTAMIENTO DE ALTEA	1.211,48	Varios	0,00
163. Librerías y mesa	***9364**	ASOC. JUBILADOS Y PENSIONISTAS DE ALFAFARA	1.494,35	Varios	0,00
2022.4.DESB.120 Subv concedida al Ayto de Orba: Reparació de tram del camí dels Plans 1	***0970**	AYUNTAMIENTO DE ORBA	5.000,00	Varios	0,00
75. SILLAS, IMPRESORA MULTIFUNCIÓN Y DESTRUCTORA DE DOCUMENTOS.	***1380**	AYUNTAMIENTO DE EL VERGER	657,61	Varios	0,00
75. SILLAS, IMPRESORA MULTIFUNCIÓN Y DESTRUCTORA DE DOCUMENTOS.	***1380**	AYUNTAMIENTO DE EL VERGER	2.347,73	Varios	0,00
2020.3.AURA1.130, SUBV. AYTO. DE PARCENT PARA "REPARACIÓN CENTRO MÉDICO,DAÑOS DANA-19"	***1000**	AYUNTAMIENTO DE PARCENT	3.473,10	Varios	0,00
2020.3.AURA1.130, SUBV. AYTO. DE PARCENT PARA "REPARACIÓN CENTRO MÉDICO,DAÑOS DANA-19"	***1000**	AYUNTAMIENTO DE PARCENT	3.473,11	Varios	0,00
2022.4.CNP.36 Subv concedida al Ayto de Planes: Pavimentación en una zona del camí del Duc	***1060**	AYUNTAMIENTO DE PLANES	50.798,56	Varios	0,00
2022.4.CNP.42 Subv. concedida al Ayto de Rafal: Obras de acondicionamiento de caminos rurales en Rafal:	***1090**	AYUNTAMIENTO DE RAFAL	16.009,85	Varios	0,00

EXCMA. DIPUTACION PROVINCIAL
DE ALICANTE
C.I.F. P0300000-G

TRANSFERENCIAS Y SUBVENCIONES CONCEDIDAS

CARACTERÍSTICAS	NIF DEL PERCEPTOR	DENOMINACIÓN DEL PERCEPTOR	IMPORTE	FINALIDAD	REINTEGROS
2022.4.LUM.18 Subv concedida al Ayto de Salinas: Suministro de luminarias solares para el camino de Las Beatas	***1160**	AYUNTAMIENTO DE SALINAS	17.918,84	Varios	0,00
16 Plan +Deporte. Altea. Renovación de la pista polideportiva. Abono subv. certificaciones 1 y 2 final	***0180**	AYUNTAMIENTO DE ALTEA	60.119,28	Varios	0,00
RECONOCIMIENTO OBLIGACIÓN SUBVENCIÓN REGISTRO DE LA PROPIEDAD. AYTO. DE BENIFALLIM.	***0320**	AYUNTAMIENTO DE BENIFALLIM	1.081,70	Varios	0,00
SALUBRIDAD PUBLICA Y BIENESTAR ANIMAL -LINEA SUB.2 - TRATAMIENTO CONTROL DE DIPTEROS AYTO.	***0600**	AYUNTAMIENTO DE CUATRETONDETA	637,72	Varios	0,00
SALUBRIDAD PUBLICA Y BIENESTAR ANIMAL -LINEA SUB.2 - TRATAMIENTO CONTROL DE DIPTEROS AYTO.	***0390**	AYUNTAMIENTO DE BENIMASSOT	1.389,08	Varios	0,00
SALUBRIDAD PUBLICA Y BIENESTAR ANIMAL -LINEA SUB.2 - TRATAMIENTO CONTROL DE DIPTEROS AYTO.	***0540**	AYUNTAMIENTO DE CASTELL DE CASTELLS	1.682,51	Varios	0,00
SALUBRIDAD PUBLICA Y BIENESTAR ANIMAL -LINEA SUB.2 - TRATAMIENTO CONTROL DE DIPTEROS AYTO. SANTA	***1210**	AYUNTAMIENTO DE SANTA POLA	8.568,64	Varios	0,00
SALUBRIDAD PUBLICA Y BIENESTAR ANIMAL -LINEA SUB.2 - TRATAMIENTO CONTROL DE DIPTEROS AYTO.	***1300**	AJUNTAMENT DE TOLLOS	529,74	Varios	0,00
Obligación +Cerca Linea 1711, 3321 y 3421 Gasto corriente Ayuntamiento de Planes (85.085,13 €)	***1060**	AYUNTAMIENTO DE PLANES	40.618,71	Varios	0,00
Obligación +Cerca Linea 1711, 3321 y 3421 Gasto corriente Ayuntamiento de Planes (85.085,13 €)	***1060**	AYUNTAMIENTO DE PLANES	8.639,29	Varios	0,00

EXCMA. DIPUTACION PROVINCIAL
DE ALICANTE
C.I.F. P0300000-G

TRANSFERENCIAS Y SUBVENCIONES CONCEDIDAS

CARACTERÍSTICAS	NIF DEL PERCEPTOR	DENOMINACIÓN DEL PERCEPTOR	IMPORTE	FINALIDAD	REINTEGROS
Obligación +Cerca Linea 1711, 3321 y 3421 Gasto corriente Ayuntamiento de Planes (85.085,13 €)	***1060**	AYUNTAMIENTO DE PLANES	35.827,13	Varios	0,00
Subvención para ejecución de actuaciones contenidas en los Planes Locales de Prevención de Incendios,	***1360**	AYUNTAMIENTO DE VALL DE GALLINERA	17.391,00	Varios	0,00
Subvención nominativa a Federación Española de Balonmano: XLVII Torneo Internacional de España de Balonmano	***7800**	FEDERACION ESPAÑOLA DE BALONMANO	165.000,00	Varios	0,00
100% subvención 2.- Redacción de Proyectos y/o Memorias.CONV. SUBV. AYTOS. REDACCIÓN	***0690**	AYUNTAMIENTO DE FINESTRAT	15.000,00	Varios	0,00
100% subvención 1.- Redacción de los Planes.CONV. SUBV. AYTOS. REDACCIÓN PLANES/PROYECTOS	***1420**	AYUNTAMIENTO DE PILAR DE LA HORADADA	17.424,00	Varios	0,00
100% subvención 2.- Redacción de Proyectos y/o Memorias. CONV. SUBV. AYTOS. REDACCIÓN	***0580**	AYUNTAMIENTO DE COX	20.821,26	Varios	0,00
100% subvención 1.- Redacción de los Planes.CONV. SUBV. AYTOS. REDACCIÓN PLANES/PROYECTOS	***1030**	AYUNTAMIENTO DE PENAGUILA	14.999,99	Varios	0,00
Reconocimiento Obligación Ayuntamiento Lorcha (Subvención Gastos Energéticos)	***0840**	AYUNTAMIENTO DE LORCHA	17.700,80	Varios	0,00
22.RIH.002. SUBV. 100% AYTO. ALFAFARA "REPARACIÓN DE LA RED DE AGUA POTABLE EN EL MUNICIPIO	***0100**	AYUNTAMIENTO DE ALFAFARA	9.828,03	Varios	0,00
SALUBRIDAD PÚBLICA Y BIENESTAR ANIMAL - LÍNEA SUB. 1 - ESTERILIZACIÓN COLONIAS URBANAS	***0550**	AYUNTAMIENTO DE CATRAL	1.884,81	Varios	0,00

EXCMA. DIPUTACION PROVINCIAL
DE ALICANTE
C.I.F. P0300000-G

TRANSFERENCIAS Y SUBVENCIONES CONCEDIDAS

CARACTERÍSTICAS	NIF DEL PERCEPTOR	DENOMINACIÓN DEL PERCEPTOR	IMPORTE	FINALIDAD	REINTEGROS
2022.4.DESB.153 Subv concedida al Ayto de Tollos: Reparaciones simples y bacheados cami Vell de Benimassot	***1300**	AJUNTAMENT DE TOLLOS	7.500,00	Varios	0,00
2022.4.DESB. 158, 159 y 160 Subv concedida al Ayto de la Vall d´Alcala: Reparación simple y bacheo camino	***1340**	AYUNTAMIENTO DE LA VALL D'ALCALA	7.499,99	Varios	0,00
2022.4.DESB. 158, 159 y 160 Subv concedida al Ayto de la Vall d´Alcala: Reparación simple y bacheo camino	***1340**	AYUNTAMIENTO DE LA VALL D'ALCALA	2.500,00	Varios	0,00
2022.4.DESB. 158, 159 y 160 Subv concedida al Ayto de la Vall d´Alcala: Reparación simple y bacheo camino	***1340**	AYUNTAMIENTO DE LA VALL D'ALCALA	14.999,98	Varios	0,00
BECA DE FORMACIÓN EN BIBLIOTECONOMÍA. PERIODO: DICIEMBRE DE 2022.	***7834**	SALA SANTONJA, CAROLINA	800,00	Varios	0,00
BECA DE FORMACIÓN EN MUSEOGRAFÍA Y MUSEOLOGIA. PERIODO: DICIEMBRE DE 2022.	***0311**	HERCE MARTIN, ALVARO	800,00	Varios	0,00
BECA DE FORMACIÓN EN MUSEOGRAFIA Y MUSEOLOGIA. PERIODO: DICIEMBRE DE 2022.	***1658**	PEREZ BONMATI, RAUL	800,00	Varios	0,00
BECA DE FORMACIÓN EN MUSEOGRAFÍA Y MUSEOLOGÍA. PERIODO: DICIEMBRE DE 2022.	***0544**	ALEIXANDRE FULLANA, LIRIOS	800,00	Varios	0,00
BECA DE FORMACIÓN MUSEOGRAFIA ANNA RIPOLL BARDISA MES DE DICIEMBRE	***9693**	RIPOLL BARDISA, ANNA	800,00	Varios	0,00
BECA DE FORMACIÓN EN RESTAURACIÓN DE BELLAS ARTES MIRIAM SANSANO PALAZON MES	***8931**	SANSANO PALAZON, MIRIAM	800,00	Varios	0,00

EXCMA. DIPUTACION PROVINCIAL
DE ALICANTE
C.I.F. P0300000-G

TRANSFERENCIAS Y SUBVENCIONES CONCEDIDAS

CARACTERÍSTICAS	NIF DEL PERCEPTOR	DENOMINACIÓN DEL PERCEPTOR	IMPORTE	FINALIDAD	REINTEGROS
BECA MUSEOGRAFIA 2022 ALICIA Mª LAUDE PEREZ MES DE DICIEMBRE	***9557**	LAUDE PEREZ, ALICIA MARIA	800,00	Varios	0,00
Beca de formación en Gestión Cultural en el Área de Cultura, MES DICIEMBRE	***3238**	BAUTISTA FERNANDEZ, AMANDA	800,00	Varios	0,00
Prórroga beca de formación en gestión de tesorería de las EELL Diciembre 2022	***8261**	RUIZ VALERA, VICENTE	800,00	Varios	0,00
Beca de formación en gestión de tesorería de las EELL-DICIEMBRE 2022	***8864**	NUÑEZ ALCARAZ, CLARA	800,00	Varios	0,00
Beca Comunicación Audiovisual DICIEMBRE 2022.	***2769**	CASTELLO BOTELLA, IRENE	800,00	Varios	0,00
Beca Comunicación Audiovisual DICIEMBRE 2022.	***9010**	FERNANDEZ ESPLIGUERO, AIDA	800,00	Varios	0,00
Abono beca de formación en técnicas de archivo y gestión documental, mes de diciembre	***2762**	DIAZ EXPOSITO, YERAY JOSE	800,00	Varios	0,00
Abono beca de formación en técnicas de archivo y gestión documental, mes de diciembre, según convocatoria	***6427**	BAEZA MURCIA, FRANCISCO IVAN	800,00	Varios	0,00
Abono beca de formación en técnicas de archivo y gestión documental, mes de diciembre, según convocatoria	***8776**	MATEO CANDELAS, ANDREA	800,00	Varios	0,00
Abono beca formacion para graduados en RRLL diciembre 2022	***9724**	RECH LORENZO, MARIA DEL MAR	800,00	Varios	0,00

EXCMA. DIPUTACION PROVINCIAL
DE ALICANTE
C.I.F. P0300000-G

TRANSFERENCIAS Y SUBVENCIONES CONCEDIDAS

CARACTERÍSTICAS	NIF DEL PERCEPTOR	DENOMINACIÓN DEL PERCEPTOR	IMPORTE	FINALIDAD	REINTEGROS
Abono beca formacion para graduados en RRLL diciembre 2022	***6653**	BUADES SANCHEZ, FRANCISCO	800,00	Varios	0,00
2022.4.DESB.75 Subv. concedida al Ayto de Busot: Desbroces de: Camino de Cabezoncillo, camí Torremanzanas a	***0460**	AYUNTAMIENTO DE BUSOT	2.420,00	Varios	0,00
Subvención a la REDACCIÓN DEL PROYECTO de la obra - 2020.CER.269_GUARDAMAR DEL	***0760**	AYUNTAMIENTO DE GUARDAMAR DEL SEGURA	4.204,75	Varios	0,00
21.FIH.002. SUBV. 100% AYTO. AIGÜES "REPARACIÓN DE LA RED DE ALCANTARILLADO EN LA CALLE FONT	***0040**	AYUNTAMIENTO DE AIGÜES	15.765,01	Varios	0,00
21.FIH.002. SUBV. 100% AYTO. AIGÜES "REPARACIÓN DE LA RED DE ALCANTARILLADO EN LA CALLE FONT	***0040**	AYUNTAMIENTO DE AIGÜES	13.980,29	Varios	0,00
21.FIH.039. SUBV. 100% AYTO. LLÍBER "VALLADO DEPÓSITO LA MONTAÑETA Y RENOVACIÓN RED DE AGUA	***0850**	AYUNTAMIENTO DE LLIBER	31.796,12	Varios	0,00
21.FIH.039. SUBV. 100% AYTO. LLÍBER "VALLADO DEPÓSITO LA MONTAÑETA Y RENOVACIÓN RED DE AGUA	***0850**	AYUNTAMIENTO DE LLIBER	28.196,55	Varios	0,00
21.FIH.025. SUBV. 65% AYTO. CASTALLA "RENOVACIÓN DE LA RED DE AGUA POTABLE EN LA CALLE	***0530**	AYUNTAMIENTO DE CASTALLA	20.646,02	Varios	0,00
21.FIH.025. SUBV. 65% AYTO. CASTALLA "RENOVACIÓN DE LA RED DE AGUA POTABLE EN LA CALLE	***0530**	AYUNTAMIENTO DE CASTALLA	12.386,98	Varios	0,00
2020.3.AURA1.130, SUBV. AYTO. DE PARCENT PARA "REPARACIÓN CENTRO DE CONVIVENCIA,DAÑOS	***1000**	AYUNTAMIENTO DE PARCENT	974,27	Varios	0,00

EXCMA. DIPUTACION PROVINCIAL
DE ALICANTE
C.I.F. P0300000-G

TRANSFERENCIAS Y SUBVENCIONES CONCEDIDAS

CARACTERÍSTICAS	NIF DEL PERCEPTOR	DENOMINACIÓN DEL PERCEPTOR	IMPORTE	FINALIDAD	REINTEGROS
2020.3.AURA1.130, SUBV. AYTO. DE PARCENT PARA "REPARACIÓN CENTRO DE CONVIVENCIA,DAÑOS	***1000**	AYUNTAMIENTO DE PARCENT	974,28	Varios	0,00
2022.4.DESB.71 y 72 Subv concedida al Ayto de Bolulla: Bacheo camí Foya Sellés-Garx	***0450**	AYUNTAMIENTO DE BOLULLA	7.500,00	Varios	0,00
2022.4.DESB.71 y 72 Subv concedida al Ayto de Bolulla: Bacheo camí Foya Sellés-Garx	***0450**	AYUNTAMIENTO DE BOLULLA	2.000,00	Varios	0,00
2020.3.AURA.769 Subv. Ayto. Orihuela: Reparación de viales afectados por la DANA	***0990**	AYUNTAMIENTO DE ORIHUELA	716.153,03	Varios	0,00
91 Plan +Deporte. Murla. Reparación y mejora de pista polideportiva. Abono subv. certificaciones 1, 2 y 3 última	***0910**	AYUNTAMIENTO DE MURLA	32.262,04	Varios	0,00
Festival de humor. Gente seria Fest 2022. Convoc musicales y escénicas L1	***0490**	AYUNTAMIENTO DE CALLOSA DE SEGURA	5.000,00	Varios	0,00
Espectáculo musical infantil. Convoc musicales y escénicas L2	***0490**	AYUNTAMIENTO DE CALLOSA DE SEGURA	1.936,00	Varios	0,00
Concierto Un nuevo mundo. Convoc musicales y escénicas L1	***0520**	AYUNTAMIENTO DE CAÑADA	3.000,00	Varios	0,00
Diseño, maquetac, edición e impres. de la revista cultural local "Virgen del Carmen". Convoc musicales y escénicas L3	***0520**	AYUNTAMIENTO DE CAÑADA	3.000,00	Varios	0,00
Vetlada teatral estiu 2022. Convoc musicales y escénicas L1	***0980**	AYUNTAMIENTO DE ORXETA	1.000,00	Varios	0,00

EXCMA. DIPUTACION PROVINCIAL
DE ALICANTE
C.I.F. P0300000-G

TRANSFERENCIAS Y SUBVENCIONES CONCEDIDAS

CARACTERÍSTICAS	NIF DEL PERCEPTOR	DENOMINACIÓN DEL PERCEPTOR	IMPORTE	FINALIDAD	REINTEGROS
127. Servicio de información y asesoramiento a la población gitana.	***9897**	ASOCIACION GITANA ILICITANA DE CARRUS	103,07	Varios	0,00
127. Servicio de información y asesoramiento a la población gitana.	***9897**	ASOCIACION GITANA ILICITANA DE CARRUS	4.173,41	Varios	0,00
Música y Teatro. Convoc festival prov artes escénicas	***1090**	AYUNTAMIENTO DE RAFAL	5.272,27	Varios	0,00
Música, Teatro, Teatro infantil, Danza y Circo. Convoc festival prov artes escénicas	***0930**	AYUNTAMIENTO DE NOVELDA	6.151,20	Varios	0,00
Música, Teatro, Teatro infantil, Danza y Circo. Convoc festival prov artes escénicas	***0820**	AYUNTAMIENTO DE JAVEA	6.352,50	Varios	0,00
CAMPAMENTO DE VERANO (35)	***7264**	CENTRO JUVENIL TUCUMAN 7	1.719,92	Varios	0,00
LES DONES FEM CULTURA (83)	***1010**	AYUNTAMIENTO DE PEDREGUER	2.832,75	Varios	0,00
EMPODERAMIENTO DE LA MUJER EN TIBI (107)	***1290**	AYUNTAMIENTO DE TIBI	1.870,00	Varios	0,00
Proyecto de Interculturalidad "Palabras del mundo"	***0760**	AYUNTAMIENTO DE GUARDAMAR DEL SEGURA	3.770,95	Varios	0,00
Cursos de español para extranjeros	***0850**	AYUNTAMIENTO DE LLIBER	2.464,20	Varios	0,00

EXCMA. DIPUTACION PROVINCIAL
DE ALICANTE
C.I.F. P0300000-G

TRANSFERENCIAS Y SUBVENCIONES CONCEDIDAS

CARACTERÍSTICAS	NIF DEL PERCEPTOR	DENOMINACIÓN DEL PERCEPTOR	IMPORTE	FINALIDAD	REINTEGROS
Curso de castellano básico e intermedio para residentes internacionales afincados en Benigembla	***0290**	AYUNTAMIENTO DE BENIGEMBLA	1.900,00	Varios	0,00
Palabras que abrazan	***1380**	AYUNTAMIENTO DE EL VERGER	1.573,00	Varios	0,00
Campaña de empadronamiento 2022 - I love Calp ¡Por eso estoy empadronado!	***0470**	AYUNTAMIENTO DE CALP	1.343,10	Varios	0,00
60.El arte como elemento integrador de las personas con enfermedad mental crónica y/o diversidad funcional	***1020**	AYUNTAMIENTO DE PEGO	2.720,84	Varios	0,00
27.Taller de memoria "Activa tu mente"	***0430**	AYUNTAMIENTO DE BIAR	4.092,46	Varios	0,00
12.Taller Vinyasa // Taller pilates yoga y gimnasia de mantenimiento	***0210**	AYUNTAMIENTO DE BANYERES DE MARIOLA	2.087,25	Varios	0,00
100% subvención 1.- Redacción de los Planes.CONV. SUBV. AYTOS. REDACCIÓN PLANES/PROYECTOS	***1050**	AYUNTAMIENTO DE PINOSO	14.999,99	Varios	0,00
100% subvención 2.- Redacción de Proyectos y/o Memorias. CONV. SUBV. AYTOS. REDACCIÓN	***0710**	AYUNTAMIENTO DE GATA DE GORGOS	8.712,00	Varios	0,00
IV FESTIVAL INTERNACIONAL DE FOTOGRAFÍA ESPAÑOLA E IBEROAMERICANA OJOS ROJOS	***1338**	ASOC ARTERIA URBANA	2.557,21	Varios	0,00
SALUBRIDAD PÚBLICA Y BIENESTAR ANIMAL - LÍNEA SUB. 1 - ESTERILIZACIÓN COLONIAS URBANAS	***1110**	AYUNTAMIENTO DE REDOVAN	1.355,20	Varios	0,00

EXCMA. DIPUTACION PROVINCIAL
DE ALICANTE
C.I.F. P0300000-G

TRANSFERENCIAS Y SUBVENCIONES CONCEDIDAS

CARACTERÍSTICAS	NIF DEL PERCEPTOR	DENOMINACIÓN DEL PERCEPTOR	IMPORTE	FINALIDAD	REINTEGROS
SALUBRIDAD PÚBLICA Y BIENESTAR ANIMAL - LÍNEA SUB. 1 - ESTERILIZACIÓN COLONIAS URBANAS	***0440**	AYUNTAMIENTO DE BIGASTRO	1.884,81	Varios	0,00
SALUBRIDAD PÚBLICA Y BIENESTAR ANIMAL - LÍNEA SUB. 1 - ESTERILIZACIÓN COLONIAS URBANAS	***0560**	AYUNTAMIENTO DE COCENTAINA	1.863,40	Varios	0,00
22.FEC.001. SUBV. FEDERACIÓN CDADES. REGANTES CDAD. VALENCIANA EDICIÓN REVISTA	***5718**	FEDERACION DE COMUNIDADES DE REGANTES DE LA COMUNIDAD VALENCIANA.	6.899,13	Varios	0,00
SUBVENCIÓN A CÁRITAS DIOCESANA ORIHUELA-ALICANTE PARA PROYECTO CASA DE ACOGIDA	***0020**	CARITAS DIOCESANAS DE ORIHUELA-ALICANTE	19.312,19	Varios	0,00
100% subvención 1.- Redacción de los Planes. CONV. SUBV. AYTOS. PLANES/PROYECTOS CONV. PRTR	***0810**	AYUNTAMIENTO DE XALO	5.552,53	Varios	0,00
Subvención nominativa a la Federación de Sociedades Musicales de la CV para festivales y concursos. Anualidad 2022.	***1521**	FEDERACIO DE SOCIETATS MUSICALS DE LA COMUNITAT VALENCIANA	5.792,63	Varios	0,00
107-1 Actividad Atletismo, noviembre 2021-junio 2022	***1200**	AYUNTAMIENTO DE SAN MIGUEL DE SALINAS	1.544,64	Varios	0,00
107-2 Actividad Patinaje, noviembre 2021-junio 2022	***1200**	AYUNTAMIENTO DE SAN MIGUEL DE SALINAS	2.437,89	Varios	0,00
ANUAL. 2022 SUBVENCIÓN DINERARIA AYTO. LA TORRE DE LES MAÇANES: PROMOCIÓN Y DIFUSIÓN DEL	***1320**	AYUNTAMIENTO DE LA TORRE DE LES MAÇANES	6.312,57	Varios	0,00
22.CAT.001. SUBVENCIÓN UNIVERSIDAD DE ALICANTE PARA FINANCIACIÓN CÁTEDRA DEL AGUA	***3200**	UNIVERSIDAD DE ALICANTE MINISTERIO DE UNIVERSIDADES E INVESTIGACIÓN	39.490,17	Varios	0,00

EXCMA. DIPUTACION PROVINCIAL
DE ALICANTE
C.I.F. P0300000-G

TRANSFERENCIAS Y SUBVENCIONES CONCEDIDAS

CARACTERÍSTICAS	NIF DEL PERCEPTOR	DENOMINACIÓN DEL PERCEPTOR	IMPORTE	FINALIDAD	REINTEGROS
100% subvención 3.- Redacción Planes y Proyectos/ Memoria. CONV. SUBV. AYTOS. PLANES/PROYECTOS CONV.	***1380**	AYUNTAMIENTO DE EL VERGER	30.000,00	Varios	0,00
SALUBRIDAD PUBLICA Y BIENESTAR ANIMAL -LINEA SUB.2 - TRATAMIENTO CONTROL DE DIPTEROS AYTO.	***0450**	AYUNTAMIENTO DE BOLULLA	2.696,49	Varios	0,00
Convocatoria sostenibilidad energética municipal, 2022. Línea A, prestación 3 (PMUS). Ayto. La Nucía.	***0940**	AYUNTAMIENTO DE LA NUCIA	18.000,00	Varios	0,00
14-Abono subv PACNAU 2022 -Trofeo 5 Clubs, 27 noviembre de 2021 a 4 de junio de 2022.	***1272**	CLUB NAUTICO CAMPOMANES	1.385,45	Varios	0,00
REYES MAGOS	***0960**	AYUNTAMIENTO DE ONIL	3.328,00	Varios	0,00
BELEN NAVIDEÑO	***0510**	AYUNTAMIENTO DE CAMPO DE MIRRA	10.000,00	Varios	0,00
BELEN ARTISTICO CON 2 ANGELES	***0610**	AYUNTAMIENTO DE DAYA NUEVA	9.680,00	Varios	0,00
Espectáculo musical participativo. Convoc musicales y escénicas L2	***0180**	AYUNTAMIENTO DE ALTEA	2.000,00	Varios	0,00
Espectáculo musical y de humor. Convoc musicales y escénicas L1	***0340**	AYUNTAMIENTO DE BENIJOFAR	3.000,00	Varios	0,00
Obligación subvención Sufragar costes derivados de la crisis energética Ayuntamiento Senija	***1250**	AYUNTAMIENTO DE SENIJA	13.003,52	Varios	0,00

EXCMA. DIPUTACION PROVINCIAL
DE ALICANTE
C.I.F. P0300000-G

TRANSFERENCIAS Y SUBVENCIONES CONCEDIDAS

CARACTERÍSTICAS	NIF DEL PERCEPTOR	DENOMINACIÓN DEL PERCEPTOR	IMPORTE	FINALIDAD	REINTEGROS
135. Consola de videojuegos, electroestimulador y bicicleta estática	***0449**	ASOC PRO-DEFICIENTES PSIQUICOS DE LA MARINA ALTA	1.038,50	Varios	0,00
52. Equipo de aire acondicionado, ordenador e impresora	***7526**	INTEGRA-T (DISCAPACITADOS PSIQUICOS LIMITE) DE ELCHE Y COMARCA	1.305,85	Varios	0,00
30. Ordenador	***1726**	ASOCIACION DE FAMILIARES DE/Y ENFERMOS MENTALES MARINA BAIXA	307,99	Varios	0,00
SALUBRIDAD PÚBLICA Y BIENESTAR ANIMAL - LÍNEA SUB. 1 - ESTERILIZACIÓN COLONIAS URBANAS	***0660**	AYUNTAMIENTO DE ELDA	12.361,33	Varios	0,00
3.- Gran Carrera del Mediterráneo SUP, 13 de noviembre de 2022. PAEVEI 2022	***6620**	CLUB DEPORTIVO PARRES CENTER DE SANTA POLA	23.000,00	Varios	0,00
Subvención para ejecución de actuaciones contenidas en los Planes Locales de Prevención de Incendios,	***0950**	AYUNTAMIENTO DE ONDARA	9.438,00	Varios	0,00
SALUBRIDAD PÚBLICA Y BIENESTAR ANIMAL - LÍNEA SUB. 1 - ESTERILIZACIÓN COLONIAS URBANAS	***1010**	AYUNTAMIENTO DE PEDREGUER	1.884,81	Varios	0,00
SUBVENCIÓN MUNICIPIOS MENOS 4.000 HAB. LÍNEA 2 -AVANT - CONVOCATORIA GESTIÓN RESIDUOS.	***1240**	AYUNTAMIENTO DE SELLA	4.000,00	Varios	0,00
SUBVENCIÓN MUNICIPIOS MENOS 4.000 HAB. LÍNEA 2 - CATEGORÍA 2 - CONVOCATORIA GESTIÓN DE	***0340**	AYUNTAMIENTO DE BENIJOFAR	14.447,74	Varios	0,00
SUBVENCIÓN MUNICIPIOS MENOS 4.000 HAB. LÍNEA 2 - CATEGORÍA 1 - CONVOCATORIA GESTIÓN DE	***0980**	AYUNTAMIENTO DE ORXETA	2.833,44	Varios	0,00

EXCMA. DIPUTACION PROVINCIAL
DE ALICANTE
C.I.F. P0300000-G

TRANSFERENCIAS Y SUBVENCIONES CONCEDIDAS

CARACTERÍSTICAS	NIF DEL PERCEPTOR	DENOMINACIÓN DEL PERCEPTOR	IMPORTE	FINALIDAD	REINTEGROS
Representación teatral en valenciano. Convocatoria fomento del valenciano	***0060**	AYUNTAMIENTO DE ALCALALI	2.000,00	Varios	0,00
Actuación colla dolçaina i tabal. Convocatoria fomento del valenciano	***1240**	AYUNTAMIENTO DE SELLA	2.000,00	Varios	0,00
TEATRO Y CINE MUDIC	***6056**	FUNDACION MUSEO DIDACTICO E INTERACTIVO DE CIENCIAS DE LA VEGA BAJA DEL SEGURA C. V. MUDIC--VBS	5.000,00	Varios	0,00
PROJECTE "IGUALTAT DE GENERE. UNA MIRADA DES DE LA DONA RURAL" (15)	***0200**	AYUNTAMIENTO DE BALONES	2.757,37	Varios	0,00
CAMPAÑA MYT 2022. 2º PERIODO. ACTUACIÓN "DOLPHIN I LA MAR DE PLÀSTIC" EN NOVELDA-184	***6588**	MONTALVO CORONADO, MANUELA	1.072,50	Varios	0,00
REDACCIÓN Y PUBLICACIÓN REVISTA INFO-FIESTA	***0831**	UNION NACIONAL DE ENTIDADES FESTERAS DE MOROS Y CRISTIANOS	1.003,70	Varios	0,00
Subv. nominativa a la Real Federación Española de Atletismo: Organización del Campeonato Iberoamericano de	***7800**	FEDERACION ESPAÑOLA DE ATLETISMO	399.500,00	Varios	0,00
100% subvención 1.- Redacción de los Planes. CONV. SUBV. AYTOS. PLANES/PROYECTOS CONV. PRTR	***1150**	AYUNTAMIENTO DE SAGRA	4.356,00	Varios	0,00
Subv. Escuela Práctica Juridica Elche apoyo y formación letrados. Anualidad 2022	***6300**	ILUSTRE COLEGIO DE ABOGADOS DE ELCHE	9.990,33	Varios	0,00
Reconocimiento Obligación Ayuntamiento Sax (Subvención Gastos Energéticos)	***1230**	AYUNTAMIENTO DE SAX	29.935,00	Varios	0,00

EXCMA. DIPUTACION PROVINCIAL
DE ALICANTE
C.I.F. P0300000-G

TRANSFERENCIAS Y SUBVENCIONES CONCEDIDAS

CARACTERÍSTICAS	NIF DEL PERCEPTOR	DENOMINACIÓN DEL PERCEPTOR	IMPORTE	FINALIDAD	REINTEGROS
REALIDADES EN ALICANTE- CINE EN TU CIUDAD	***8360**	ASOC CINE LUZ DE MAR	1.272,00	Varios	0,00
REYES MAGOS Y NACIMIENTO	***0440**	AYUNTAMIENTO DE BIGASTRO	8.000,00	Varios	0,00
Parque de juegos infantiles. Convoc musicales y escénicas L2	***0340**	AYUNTAMIENTO DE BENIJOFAR	1.996,50	Varios	0,00
AMPLIACIÓN CREDITO DE SUBVENCIONES A ASOCIACIONES Y ENTIDADES SIN FIN DE LUCRO DE	***5496**	ASOC. PRAXIS VEGA BAJA	984,72	Varios	0,00
2022.4.CNP.58 Subv concedida al Ayto de Famorca: "Pavimentación del camí de la Foya"	***0680**	AYUNTAMIENTO DE FAMORCA	43.813,65	Varios	0,00
BECA INTERVENCIÓN 2022 MES DICIEMBRE	***7133**	BERENGUER CELMA, JOSE IGNACIO	800,00	Varios	0,00
2022.4.LUM.31 Sub. concedida al Ayto. de EL POBLETSpara " Adquisició lluminàries per augmentar la seguretat vial	***1260**	AYUNTAMIENTO DE ELS POBLETS	27.000,00	Varios	0,00
PAGO CERT 2 A 6 ÚLTIMA 2020.CER.025 BANYERES DE MARIOLA Vial y muros delimitación cementerio	***0210**	AYUNTAMIENTO DE BANYERES DE MARIOLA	23.547,92	Varios	0,00
100% subvención Redacción de Planes de Acción Agenda Urbana / Agenda 2030 / Medidas Antifraude.2ªCONV.	***1010**	AYUNTAMIENTO DE PEDREGUER	12.701,85	Varios	0,00
ALQUILER STAND, ILUMINACIÓN Y SONIDO FERIA NAVIDAD 2021	***0640**	AYUNTAMIENTO DE DOLORES	7.000,00	Varios	0,00

EXCMA. DIPUTACION PROVINCIAL
DE ALICANTE
C.I.F. P0300000-G

TRANSFERENCIAS Y SUBVENCIONES CONCEDIDAS

CARACTERÍSTICAS	NIF DEL PERCEPTOR	DENOMINACIÓN DEL PERCEPTOR	IMPORTE	FINALIDAD	REINTEGROS
ALQUILER STANDS XV JORNADAS GASTRONÓMICAS FTS	***0560**	AYUNTAMIENTO DE COCENTAINA	7.000,00	Varios	0,00
ALQUILER STANDS, SONIDO Y GASTOS CONTROL AFORO VII EDICIÓN DE EXPONUCÍA	***0940**	AYUNTAMIENTO DE LA NUCIA	6.999,99	Varios	0,00
PAGO CERT.3 DE 2020.PLA.290 VILLENA (Reurbanización eje comercial en avenida Constitución)	***1400**	AYUNTAMIENTO DE VILLENA	582,51	Varios	0,00
2022.4.CNP.34 Subv concedida al Ayto de Benferri: Reparación y mejora del camino del Alto del Pino, tramo oeste	***0250**	AYUNTAMIENTO DE BENFERRI	47.621,73	Varios	0,00
127 Plan +Deporte. Teulada. Adecuación y sustitución luminaria instalaciones deportivas municipales. Abono hon	***1280**	AYUNTAMIENTO DE TEULADA	1.743,61	Varios	0,00
85. Camilla de rehabilitación	***6157**	ASOCIACIÓN PARKINSON ALICANTE	1.500,00	Varios	0,00
45 Plan +Deporte. Callosa d'En Sarriá. Reforma y mejora de instalaciones en el pol. municipal. Abono horarios proyecto	***0480**	AYUNTAMIENTO DE CALLOSA D'EN SARRIA	1.762,69	Varios	0,00
58 Plan +Deporte. Denia. Renovación pavimento deportivo pabellón Joan Fuster. Abono cert. 1 y 2 ultima	***0630**	AYUNTAMIENTO DE DENIA	67.833,63	Varios	0,00
Obligación Plan + cerca 2022 línea 3421 Ayuntamiento Alcalalí	***0060**	AYUNTAMIENTO DE ALCALALI	16.230,49	Varios	0,00
Equipo de iluminación y ordenador portatil para Salón Cultural Juan García García	***0610**	AYUNTAMIENTO DE DAYA NUEVA	6.993,80	Varios	0,00

EXCMA. DIPUTACION PROVINCIAL
DE ALICANTE
C.I.F. P0300000-G

TRANSFERENCIAS Y SUBVENCIONES CONCEDIDAS

CARACTERÍSTICAS	NIF DEL PERCEPTOR	DENOMINACIÓN DEL PERCEPTOR	IMPORTE	FINALIDAD	REINTEGROS
Equipos informáticos para Casa de Cultura	***0020**	AYUNTAMIENTO DE AGOST	6.300,00	Varios	0,00
Cursos de castellano para extranjeros residentes	***0060**	AYUNTAMIENTO DE ALCALALI	2.400,00	Varios	0,00
Mobiliario y equipo audiovisual para Auditorio Municipal	***0740**	AYUNTAMIENTO DE GRANJA DE ROCAMORA	6.300,00	Varios	0,00
Cursos de castellano para ciudadanos extranjeros 2022	***1000**	AYUNTAMIENTO DE PARCENT	2.270,00	Varios	0,00
21.FIH.046. SUBV. 80% AYTO. PEDREGUER "RENOVACIÓN DE CONDUCCIONES EN URBANIZACIÓN	***1010**	AYUNTAMIENTO DE PEDREGUER	19.816,29	Varios	0,00
21.FIH.046. SUBV. 80% AYTO. PEDREGUER "RENOVACIÓN DE CONDUCCIONES EN URBANIZACIÓN	***1010**	AYUNTAMIENTO DE PEDREGUER	16.879,54	Varios	0,00
Obligación +Cerca Linea 9331 Gasto Corriente Aytuntamiento Vall d'Ebo (3.967,44)	***1350**	AYUNTAMIENTO DE LA VALL D'EBO	3.967,44	Varios	0,00
Convocatoria cotos deportivos de caza registrados en la provincia de Alicante. 2022. Pichocol de Balones	***4493**	SOCIEDAD DE CAZADORES EL PICHOCOL DE BALONES	2.400,00	Varios	0,00
Subvención para ejecución de actuaciones contenidas en los Planes Locales de Prevención de Incendios,	***1280**	AYUNTAMIENTO DE TEULADA	17.391,00	Varios	0,00
Subvención para ejecución de actuaciones contenidas en los Planes Locales de Prevención de Incendios,	***0790**	AYUNTAMIENTO DE IBI	14.397,37	Varios	0,00

EXCMA. DIPUTACION PROVINCIAL
DE ALICANTE
C.I.F. P0300000-G

TRANSFERENCIAS Y SUBVENCIONES CONCEDIDAS

CARACTERÍSTICAS	NIF DEL PERCEPTOR	DENOMINACIÓN DEL PERCEPTOR	IMPORTE	FINALIDAD	REINTEGROS
100% subvención 3.- Redacción Planes y Proyectos/Memorias. CONV. SUBV. AYTOS. REDACCIÓN	***0970**	AYUNTAMIENTO DE ORBA	14.516,72	Varios	0,00
Subvención para ejecución de actuaciones contenidas en los Planes Locales de Prevención de Incendios,	***1010**	AYUNTAMIENTO DE PEDREGUER	13.596,94	Varios	0,00
Subvención para ejecución de actuaciones contenidas en los Planes Locales de Prevención de Incendios,	***0030**	AYUNTAMIENTO DE AGRES	17.181,79	Varios	0,00
Subvención para ejecución de actuaciones contenidas en los Planes Locales de Prevención de Incendios,	***0510**	AYUNTAMIENTO DE CAMPO DE MIRRA	17.391,00	Varios	0,00
Subvención para ejecución de actuaciones contenidas en los Planes Locales de Prevención de Incendios,	***0230**	AYUNTAMIENTO DE BENEIXAMA	15.625,00	Varios	0,00
Actuación grupo musical en valenciano Fería del Ví. Convocatoria fomento del valenciano	***0980**	AYUNTAMIENTO DE ORXETA	1.500,00	Varios	0,00
Teatro y Teatro infantil. Convoc Festival prov artes escénicas	***0230**	AYUNTAMIENTO DE BENEIXAMA	6.000,00	Varios	0,00
Música y Teatro. Convoc Festival prov artes escénicas	***0670**	AYUNTAMIENTO DE FAGECA	5.855,00	Varios	0,00
100% subvención 1.- Redacción de los Planes.CONV. SUBV. AYTOS. REDACCIÓN PLANES/PROYECTOS	***1120**	AYUNTAMIENTO DE RELLEU	8.500,00	Varios	0,00
SALUBRIDAD PÚBLICA Y BIENESTAR ANIMAL - LÍNEA SUB. 1 - ESTERILIZACIÓN COLONIAS URBANAS	***0720**	AYUNTAMIENTO DE GAIANES	847,00	Varios	0,00

EXCMA. DIPUTACION PROVINCIAL
DE ALICANTE
C.I.F. P0300000-G

TRANSFERENCIAS Y SUBVENCIONES CONCEDIDAS

CARACTERÍSTICAS	NIF DEL PERCEPTOR	DENOMINACIÓN DEL PERCEPTOR	IMPORTE	FINALIDAD	REINTEGROS
SALUBRIDAD PÚBLICA Y BIENESTAR ANIMAL - LÍNEA SUB. 1 - ESTERILIZACIÓN COLONIAS URBANAS	***1320**	AYUNTAMIENTO DE LA TORRE DE LES MAÇANES	508,20	Varios	0,00
CAMPAÑA MYT 2022. 2º PERIODO. ACTUACIÓN "016 EJERCICIO FALLIDO PARA MUJERES" EN ONIL-100	***1039**	BLASCO SEMPERE , JUAN ANTONIO	1.600,00	Varios	0,00
Convocatoria sostenibilidad energética municipal.Línea B, (CEL). Ayto. Alfafara.	***0100**	AYUNTAMIENTO DE ALFAFARA	6.000,00	Varios	0,00
100% subvención 1.- Redacción de los Planes.CONV. SUBV. AYTOS. PLANES/PROYECTOS CONV. PRTR	***1340**	AYUNTAMIENTO DE LA VALL D'ALCALA	15.441,00	Varios	0,00
100% subvención Redacción de Planes de Acción Agenda Urbana / Agenda 2030 / Medidas Antifraude.CONV. SUBV.	***0220**	AYUNTAMIENTO DE BENASAU	14.701,50	Varios	0,00
100% subvención 1.- Redacción de los Planes. CONV. SUBV. AYTOS. PLANES/PROYECTOS CONV. PRTR	***0830**	AYUNTAMIENTO DE XIXONA	7.241,86	Varios	0,00
Obligación +Cerca Gasto corriente Ayuntamiento de Pego (115.360,00 €)	***1020**	AYUNTAMIENTO DE PEGO	115.360,00	Varios	0,00
Obligación +Cerca Gasto corriente Ayuntamiento de Castell de Castells (30.651,45 €)	***0540**	AYUNTAMIENTO DE CASTELL DE CASTELLS	3.351,45	Varios	0,00
Obligación +Cerca Gasto corriente Ayuntamiento de Castell de Castells (30.651,45 €)	***0540**	AYUNTAMIENTO DE CASTELL DE CASTELLS	16.000,00	Varios	0,00
Obligación +Cerca Gasto corriente Ayuntamiento de Castell de Castells (30.651,45 €)	***0540**	AYUNTAMIENTO DE CASTELL DE CASTELLS	11.300,00	Varios	0,00

EXCMA. DIPUTACION PROVINCIAL
DE ALICANTE
C.I.F. P0300000-G

TRANSFERENCIAS Y SUBVENCIONES CONCEDIDAS

CARACTERÍSTICAS	NIF DEL PERCEPTOR	DENOMINACIÓN DEL PERCEPTOR	IMPORTE	FINALIDAD	REINTEGROS
Obligación +Cerca Linea 3421 Gasto corriente Ayuntamiento de Lorcha (24.845,55 €)	***0840**	AYUNTAMIENTO DE LORCHA	24.845,55	Varios	0,00
100% subvención 1.- Redacción de los Planes. CONV. SUBV. AYTOS. PLANES/PROYECTOS CONV. PRTR	***0700**	AYUNTAMIENTO DE FORMENTERA DEL SEGURA	15.125,00	Varios	0,00
Reconocimiento Obligación Ayuntamiento Balones (Subvención Gastos Energéticos)	***0200**	AYUNTAMIENTO DE BALONES	11.673,56	Varios	0,00
Reconocimiento Obligación Ayuntamiento Tárbena (Subvención Gastos Energéticos)	***1270**	AYUNTAMIENTO DE TARBENA	16.770,40	Varios	0,00
Reconocimiento Obligación Ayuntamiento Famorca (Subvención Gastos Energéticos)	***0680**	AYUNTAMIENTO DE FAMORCA	5.677,84	Varios	0,00
Reconocimiento Obligación Ayuntamiento Parcent (Subvención Gastos Energéticos)	***1000**	AYUNTAMIENTO DE PARCENT	16.179,60	Varios	0,00
Reconocimiento Obligación Ayuntamiento Sella (Subvención Gastos Energéticos)	***1240**	AYUNTAMIENTO DE SELLA	17.693,60	Varios	0,00
Reconocimiento Obligación Ayuntamiento Gaianes (Subvención Gastos Energéticos)	***0720**	AYUNTAMIENTO DE GAIANES	15.606,00	Varios	0,00
Reconocimiento Obligación Ayuntamiento Millena (Subvención Gastos Energéticos)	***0860**	AYUNTAMIENTO DE MILLENA	13.026,55	Varios	0,00
Concesión directa subvención al Club Nautico Campomanes para Trofeo Pata Negra	***1272**	CLUB NAUTICO CAMPOMANES	1.543,63	Varios	0,00

EXCMA. DIPUTACION PROVINCIAL
DE ALICANTE
C.I.F. P0300000-G

TRANSFERENCIAS Y SUBVENCIONES CONCEDIDAS

CARACTERÍSTICAS	NIF DEL PERCEPTOR	DENOMINACIÓN DEL PERCEPTOR	IMPORTE	FINALIDAD	REINTEGROS
Concesión directa subvención al Club Nautico Campomanes para Trofeo Pata Negra	***1272**	CLUB NAUTICO CAMPOMANES	793,92	Varios	0,00
SALUBRIDAD PÚBLICA Y BIENESTAR ANIMAL - LÍNEA SUB. 1 - ESTERILIZACIÓN COLONIAS URBANAS	***0530**	AYUNTAMIENTO DE CASTALLA	1.884,81	Varios	0,00
DOS ARCOS DE ENTRADA Y 4 FIGURAS NAVIDEÑAS	***0640**	AYUNTAMIENTO DE DOLORES	7.647,20	Varios	0,00
Redacción, maquetación e impresión del libro de fiestas 2022. Convoc musicales y escénicas L3	***0340**	AYUNTAMIENTO DE BENIJOFAR	3.000,00	Varios	0,00
BOLAS DE NAVIDAD Y CAMELLOS	***0660**	AYUNTAMIENTO DE ELDA	3.890,15	Varios	0,00
Teatro y Danza. Convoc Festival prov artes escénicas	***0220**	AYUNTAMIENTO DE BENASAU	5.964,50	Varios	0,00
Música, Teatro, Teatro infantil, Danza y Circo. Convoc Festival prov artes escénicas	***0630**	AYUNTAMIENTO DE DENIA	10.468,92	Varios	0,00
Teatro y Teatro infantil. Convoc Festival prov artes escénicas	***0100**	AYUNTAMIENTO DE ALFAFARA	5.964,50	Varios	0,00
Teatro (2) y Teatro infantil. Convoc Festival prov artes escénicas	***0340**	AYUNTAMIENTO DE BENIJOFAR	3.694,48	Varios	0,00
DEDORACION, PENDONES Y ADORNO PARA FAROLAS	***0670**	AYUNTAMIENTO DE FAGECA	9.922,00	Varios	0,00

EXCMA. DIPUTACION PROVINCIAL
DE ALICANTE
C.I.F. P0300000-G

TRANSFERENCIAS Y SUBVENCIONES CONCEDIDAS

CARACTERÍSTICAS	NIF DEL PERCEPTOR	DENOMINACIÓN DEL PERCEPTOR	IMPORTE	FINALIDAD	REINTEGROS
BENIMASSOT: Festival musical Tributos años 80. (CONV. DESPOBLAMIENTO para act. cult)	***0390**	AYUNTAMIENTO DE BENIMASSOT	8.000,00	Varios	0,00
DECORACION NAVIDEÑA, NACIMIENTO Y ADORNO PARA FAROLAS	***0720**	AYUNTAMIENTO DE GAIANES	9.955,00	Varios	0,00
FAMORCA: Actuación musical tributo a los 80. Espectáculo de magia. (CONV. DESPOBLAMIENTO para act. cult)	***0680**	AYUNTAMIENTO DE FAMORCA	7.917,80	Varios	0,00
Digitalización de la documentación del archivo municipal de Salinas, incluido en el plan de ayuda a archivos municpiales	***1689**	GESTION DOCUMENTAL ARCHIPLUS, S.L.	2.782,19	Varios	0,00
Digitalización de la documentación del archivo municipal de Salinas, incluido en el plan de ayuda a archivos municpiales	***1689**	GESTION DOCUMENTAL ARCHIPLUS, S.L.	3.150,00	Varios	0,00
2022.4.DESB.115 Subv. concedida al Ayto de Lorxa: Desbroce de camí de la vall d´Albaida y camí de la Devesa	***0840**	AYUNTAMIENTO DE LORCHA	2.482,92	Varios	0,00
Equipo de climatización y mobiliario para Casa de Cultura	***0350**	AYUNTAMIENTO DE BENILLOBA	7.000,00	Varios	0,00
SUBVENCIÓN A LA UNIÓN EMPRESARIAL DE LA PROVINCIA DE ALICANTE (UEPAL) PARA PROYECTOS	***5757**	UEPAL UNION EMPRESARIAL DE LA PROVINCIA DE ALICANTE	19.998,79	Varios	0,00
PUBLIC. Y PROMO CAMPAÑA COMERCIO NAVIDAD 2021 Y CAMPAÑA "SAX ESTÁ PÁ COMÉRSELO"	***1230**	AYUNTAMIENTO DE SAX	6.977,30	Varios	0,00
2022.4.LUM.53 Subv concedida al Ayto de Benimassot: Adquisición de luminarias solares para Camí de la Rambla	***0390**	AYUNTAMIENTO DE BENIMASSOT	13.000,00	Varios	0,00

EXCMA. DIPUTACION PROVINCIAL
DE ALICANTE
C.I.F. P0300000-G

TRANSFERENCIAS Y SUBVENCIONES CONCEDIDAS

CARACTERÍSTICAS	NIF DEL PERCEPTOR	DENOMINACIÓN DEL PERCEPTOR	IMPORTE	FINALIDAD	REINTEGROS
PAGO CERT 10 A 12 2019.SON.149 SAGRA: REHAB.Y ACOND.EDIFICIO POLIVALENTE	***1150**	AYUNTAMIENTO DE SAGRA	50.563,55	Varios	0,00
21.DOS.008.SUB.100% AYTO.BENFERRI"REPARACIÓN INTEGRAL RED AGUA POTABLE EN	***0250**	AYUNTAMIENTO DE BENFERRI	57.541,55	Varios	0,00
21.FIH.006. SUBV. 100% AYTO. ALGUEÑA "REPARACIÓN DE LA RED DE AGUA POTABLE EN LA CALLE	***0130**	AYUNTAMIENTO DE ALGUEÑA	15.790,27	Varios	0,00
21.FIH.006. SUBV. 100% AYTO. ALGUEÑA "REPARACIÓN DE LA RED DE AGUA POTABLE EN LA CALLE	***0130**	AYUNTAMIENTO DE ALGUEÑA	13.460,51	Varios	0,00
21.FIH.010. SUBV. 100% "RENOV.RED AGUA POT.C/RAMÓN Y CAJAL ENTRE C/MESTRE D. J. ANTONIO PORTO	***0230**	AYUNTAMIENTO DE BENEIXAMA	10.387,41	Varios	0,00
21.FIH.010. SUBV. 100% "RENOV.RED AGUA POT.C/RAMÓN Y CAJAL ENTRE C/MESTRE D. J. ANTONIO PORTO	***0230**	AYUNTAMIENTO DE BENEIXAMA	15.253,91	Varios	0,00
21.FIH.010. SUBV. 100% "RENOV.RED AGUA POT.C/RAMÓN Y CAJAL ENTRE C/MESTRE D. J. ANTONIO PORTO	***0230**	AYUNTAMIENTO DE BENEIXAMA	22.195,39	Varios	0,00
21.FIH.047. SUBV. 43,779991% AYTO. PEGO "RED SANEAMIENTO EN UN TRAMO DE LA AVDA. DE ALCOI Y C/	***1020**	AYUNTAMIENTO DE PEGO	20.670,00	Varios	0,00
21.FIH.047. SUBV. 43,779991% AYTO. PEGO "RED SANEAMIENTO EN UN TRAMO DE LA AVDA. DE ALCOI Y C/	***1020**	AYUNTAMIENTO DE PEGO	17.800,26	Varios	0,00
2020.3.AURA1.136 Subv. concedida al Ayto. de Bigastro: Auditorio Municipal: reparación de muros, revestimiento y	***0440**	AYUNTAMIENTO DE BIGASTRO	4.151,03	Varios	0,00

EXCMA. DIPUTACION PROVINCIAL
DE ALICANTE
C.I.F. P0300000-G

TRANSFERENCIAS Y SUBVENCIONES CONCEDIDAS

CARACTERÍSTICAS	NIF DEL PERCEPTOR	DENOMINACIÓN DEL PERCEPTOR	IMPORTE	FINALIDAD	REINTEGROS
2020.3.AURA.684 Subv. concedida al Ayto de Bigastro: Escuela Infantil municipal Bigastrin: sustitución tarima y	***0440**	AYUNTAMIENTO DE BIGASTRO	4.204,75	Varios	0,00
21.FIH.027. SUBV. 100% AYTO. DAYA NUEVA "RENOVACIÓN RED DE AGUA POTABLE Y ACOMETIDAS EN VEREDA	***0610**	AYUNTAMIENTO DE DAYA NUEVA	13.304,86	Varios	0,00
21.FIH.027. SUBV. 100% AYTO. DAYA NUEVA "RENOVACIÓN RED DE AGUA POTABLE Y ACOMETIDAS EN VEREDA	***0610**	AYUNTAMIENTO DE DAYA NUEVA	11.798,62	Varios	0,00
21.DOS.007.SUB.80% AYTO.BANYERES DE MARIOLA PARA"RENOVACIÓN DE RED DE AGUA POTABLE EN CAMINO	***0210**	AYUNTAMIENTO DE BANYERES DE MARIOLA	37.487,18	Varios	0,00
2022.4.CNP.04 Subv concedida al Ayto de Almudaina: Pavimentación del camino "La Boga"	***0160**	AYUNTAMIENTO DE ALMUDAINA	33.883,41	Varios	0,00
2022.4.DESB.09 y 10 Subv concedida al Ayto de Alcoleja: Reparaciones en Camí del Pla del Sirer	***0080**	AYUNTAMIENTO DE ALCOLEJA	7.500,00	Varios	0,00
2022.4.DESB.09 y 10 Subv concedida al Ayto de Alcoleja: Reparaciones en Camí del Pla del Sirer	***0080**	AYUNTAMIENTO DE ALCOLEJA	1.500,00	Varios	0,00
2022.4.LUM.74 Subv concedida al Ayto de Parcent: Mejora de la seguridad vial, peatonalización y puesta en valor del	***1000**	AYUNTAMIENTO DE PARCENT	13.000,00	Varios	0,00
2020.3.AURA.680 Subv. concedida al Ayto de Bigastro: Cementerio municipal de Bigastro: reparación varias actuaciones	***0440**	AYUNTAMIENTO DE BIGASTRO	5.512,81	Varios	0,00
2022.4.CNP.07 Subv. concedida al Ayto de Confrides: Pavimentación del camino "Mela" en el Abdet	***0570**	AYUNTAMIENTO DE CONFRIDES	50.768,72	Varios	0,00

EXCMA. DIPUTACION PROVINCIAL
DE ALICANTE
C.I.F. P0300000-G

TRANSFERENCIAS Y SUBVENCIONES CONCEDIDAS

CARACTERÍSTICAS	NIF DEL PERCEPTOR	DENOMINACIÓN DEL PERCEPTOR	IMPORTE	FINALIDAD	REINTEGROS
2022.4.CNP.69 Subv concedida al Ayto de Sagra: Obras de reforma del camí Molí Mig	***1150**	AYUNTAMIENTO DE SAGRA	50.839,07	Varios	0,00
Conservación y mejora de senderos homologados en municipios de la provincia de Alicante (anualidad 2022)	***0410**	AYUNTAMIENTO DE BENISSA	2.295,20	Varios	0,00
SALUBRIDAD PÚBLICA Y BIENESTAR ANIMAL - LÍNEA SUB. 1 - ESTERILIZACIÓN COLONIAS URBANAS	***1410**	AYUNTAMIENTO DE LOS MONTESINOS	1.863,40	Varios	0,00
129. Ordenadores	***9790**	ASOCIACION ALICANTINA DE FAMILIAS NUMEROSAS	1.500,00	Varios	0,00
94. Armarios, mesa y ordenador	***1318**	FEDERACION PERSONAS SORDAS DE LA CV FESORD CV	1.271,23	Varios	0,00
72. Armario y vitrina	***1153**	FUNDACIÓN DE SERVICIOS FAMILIARES DE LA COMUNIDAD VALENCIANA	573,99	Varios	0,00
4. Ordenador, monitor y mesa de mezclas	***0187**	ARTEGALIA	787,50	Varios	0,00
26. Televisores, impresora y ordenador	***0449**	CASA OBERTA	1.409,20	Varios	0,00
120. Plastificadora, impresora y armario	***7845**	A.P.A. CENTRO OCUPACIONAL EL MOLINET	1.222,60	Varios	0,00
62. Taburetes, mesa y sillas de oficina	***2701**	ASOCIACION DE MUJERES AFECTADAS POR CANCER DE MAMA DE ELCHE Y COMARCA	607,00	Varios	0,00

EXCMA. DIPUTACION PROVINCIAL
DE ALICANTE
C.I.F. P0300000-G

TRANSFERENCIAS Y SUBVENCIONES CONCEDIDAS

CARACTERÍSTICAS	NIF DEL PERCEPTOR	DENOMINACIÓN DEL PERCEPTOR	IMPORTE	FINALIDAD	REINTEGROS
80. Sillas	***0384**	FUNDACION DIAGRAMA-INTERVENCION PSICOSOCIAL	1.453,76	Varios	0,00
SALUBRIDAD PÚBLICA Y BIENESTAR ANIMAL - LÍNEA SUB. 1 - ESTERILIZACIÓN COLONIAS URBANAS	***1220**	AYUNTAMIENTO DE SAN VICENTE DEL RASPEIG	8.158,48	Varios	0,00
Mobiliario, equipo de sonido e iluminación y equipo de oficina para Complejo Cultural	***0780**	AYUNTAMIENTO DE HONDON DE LOS FRAILES	6.762,11	Varios	0,00
Equipo de oficina para Biblioteca Municipal	***0060**	AYUNTAMIENTO DE ALCALALI	2.973,14	Varios	0,00
Oblig.subv.Redacción pliegos contratación servicios y suministros reaparación de instalación agua potable Ayto.Tarbena	***1270**	AYUNTAMIENTO DE TARBENA	4.000,00	Varios	0,00
Obligación +Cerca Gasto corriente Ayuntamiento de Redován (201.406,00 €)	***1110**	AYUNTAMIENTO DE REDOVAN	72.639,95	Varios	0,00
Obligación +Cerca Gasto corriente Ayuntamiento de Redován (201.406,00 €)	***1110**	AYUNTAMIENTO DE REDOVAN	10.301,28	Varios	0,00
Obligación +Cerca Gasto corriente Ayuntamiento de Redován (201.406,00 €)	***1110**	AYUNTAMIENTO DE REDOVAN	78.547,31	Varios	0,00
Obligación +Cerca Gasto corriente Ayuntamiento de Redován (201.406,00 €)	***1110**	AYUNTAMIENTO DE REDOVAN	15.451,92	Varios	0,00
Obligación +Cerca Gasto corriente Ayuntamiento de Redován (201.406,00 €)	***1110**	AYUNTAMIENTO DE REDOVAN	2.575,32	Varios	0,00

EXCMA. DIPUTACION PROVINCIAL
DE ALICANTE
C.I.F. P0300000-G

TRANSFERENCIAS Y SUBVENCIONES CONCEDIDAS

CARACTERÍSTICAS	NIF DEL PERCEPTOR	DENOMINACIÓN DEL PERCEPTOR	IMPORTE	FINALIDAD	REINTEGROS
Obligación +Cerca Gasto corriente Ayuntamiento de Redován (201.406,00 €)	***1110**	AYUNTAMIENTO DE REDOVAN	21.890,22	Varios	0,00
Obligación +Cerca Linea 3421 Gasto corriente Ayuntamiento de Alfafara (11.730,00 €)	***0100**	AYUNTAMIENTO DE ALFAFARA	11.730,00	Varios	0,00
COEDUCACIÓN EN EL IES PASCUAL CARRIÓN, 2022. (42) Convocatoria subv. AMPAS proyectos coeducativos.	***5458**	APA DEL INSTITUTO DE EDUCACION SECUNDARIA DE SAX	1.280,75	Varios	0,00
Conservación y mejora de senderos homologados en municipios de la provincia de Alicante (anualidad 2022)	***1110**	AYUNTAMIENTO DE REDOVAN	4.906,22	Varios	0,00
Obligación pago Ayuntamiento Benimassot Línea 9331	***0390**	AYUNTAMIENTO DE BENIMASSOT	23.550,24	Varios	0,00
Subvención para ejecución de actuaciones contenidas en los Planes Locales de Prevención de Incendios,	***0370**	AYUNTAMIENTO DE BENIMANTELL	17.390,12	Varios	0,00
100% subvención 1.- Redacción de los Planes. CONV. SUBV. AYTOS. REDACCIÓN PLANES/PROYECTOS	***0940**	AYUNTAMIENTO DE LA NUCIA	14.999,99	Varios	0,00
100% subvención 1.- Redacción de los Planes.CONV. SUBV. AYTOS. REDACCIÓN PLANES/PROYECTOS	***0760**	AYUNTAMIENTO DE GUARDAMAR DEL SEGURA	18.101,60	Varios	0,00
100% subvención 3.- Redacción Planes y Proyectos/Memorias.CONV. SUBV. AYTOS. REDACCIÓN	***0240**	AYUNTAMIENTO DE BENEJUZAR	15.440,81	Varios	0,00
Obligación +Cerca Linea 3121 Gasto Corriente Aytuntamiento Vall d'Ebo (228,77)	***1350**	AYUNTAMIENTO DE LA VALL D'EBO	228,77	Varios	0,00

EXCMA. DIPUTACION PROVINCIAL
DE ALICANTE
C.I.F. P0300000-G

TRANSFERENCIAS Y SUBVENCIONES CONCEDIDAS

CARACTERÍSTICAS	NIF DEL PERCEPTOR	DENOMINACIÓN DEL PERCEPTOR	IMPORTE	FINALIDAD	REINTEGROS
SALUBRIDAD PÚBLICA Y BIENESTAR ANIMAL - LÍNEA SUB. 1 - ESTERILIZACIÓN COLONIAS URBANAS	***0650**	AYUNTAMIENTO DE ELCHE	12.361,33	Varios	0,00
3 ESCULTURAS DE LOS REYES MAGOS	***0250**	AYUNTAMIENTO DE BENFERRI	5.000,00	Varios	0,00
BUZON Y POSTES NAVIDEÑOS	***0550**	AYUNTAMIENTO DE CATRAL	3.999,87	Varios	0,00
TRONOS REYES MAGOS	***0620**	AYUNTAMIENTO DE DAYA VIEJA	6.182,70	Varios	0,00
TARIMA Y NACIMIENTO	***0700**	AYUNTAMIENTO DE FORMENTERA DEL SEGURA	9.955,00	Varios	0,00
133- CAMPAÑA DE SENSIBILIZACIÓN: CHARLAS EDUCATIVAS "EDUK" EN CENTROS EDUCATIVOS DE IBI -	***7513**	ASOCIACIÓN ADIBI. ASOCIACIÓN DE DISCAPACITADOS Y ENFERMEDADES RARAS DE IBI	1.727,39	Varios	0,00
ELEMENTOS DECORATIVOS CARROZA DE REYES MAGOS Y NACIMIENTO	***0770**	AYUNTAMIENTO DE EL FONDÓ DE LES NEUS	10.000,00	Varios	0,00
Obligación +Cerca Gasto corriente Ayuntamiento de Guardamar del Segura (137.284,52 €)	***0760**	AYUNTAMIENTO DE GUARDAMAR DEL SEGURA	68.642,26	Varios	0,00
Obligación +Cerca Gasto corriente Ayuntamiento de Guardamar del Segura (137.284,52 €)	***0760**	AYUNTAMIENTO DE GUARDAMAR DEL SEGURA	68.642,26	Varios	0,00
Publicación revista "Enfarina't 2021". Convoc musicales y escénicas L3	***0790**	AYUNTAMIENTO DE IBI	3.000,00	Varios	0,00

EXCMA. DIPUTACION PROVINCIAL
DE ALICANTE
C.I.F. P0300000-G

TRANSFERENCIAS Y SUBVENCIONES CONCEDIDAS

CARACTERÍSTICAS	NIF DEL PERCEPTOR	DENOMINACIÓN DEL PERCEPTOR	IMPORTE	FINALIDAD	REINTEGROS
CONVOCATORIA DE SUBVENCIONES A ASOCIACIONES Y ENTIDADES SIN FIN DE LUCRO DE FOMENTO DEL	***9096**	ASOC FAUNATURA	1.283,43	Varios	0,00
Actuación musical en fiestas Planes 2022. Convoc musicales y escénicas L1	***1060**	AYUNTAMIENTO DE PLANES	3.000,00	Varios	0,00
Redacc.,diseño, maquetac. e impresión libros culturales sobre las fiestas mayores de Planes	***1060**	AYUNTAMIENTO DE PLANES	3.000,00	Varios	0,00
Actuación musical Estiu cultural 2022. Convoc musicales y escénicas L1	***1120**	AYUNTAMIENTO DE RELLEU	3.000,00	Varios	0,00
SALUBRIDAD PÚBLICA Y BIENESTAR ANIMAL - LÍNEA SUB. 1 - ESTERILIZACIÓN COLONIAS URBANAS	***0920**	AYUNTAMIENTO DE MURO DE ALCOY	1.884,81	Varios	0,00
Teatro infantil con motivo de las fiestas patronales 2022. Convoc musicales y escénicas L2	***1120**	AYUNTAMIENTO DE RELLEU	2.000,00	Varios	0,00
Publicación del libro "El fútbol en Santa Pola". Convoc musicales y escénicas L3	***1210**	AYUNTAMIENTO DE SANTA POLA	2.930,82	Varios	0,00
Subvención nominativa a la Fed. Prov. AA.PP.AA. Gabriel Miró Alicante para organización de actividades, cursos y	***1527**	FEDERACION PROVINCIAL DE AA.PP.AA. GABRIEL MIRO DE ALICANTE	14.906,75	Varios	0,00
ORIGAMI: ORIENTACION GAMIFICACION PARA JOVENES (44)	***8634**	FUNDACIÓN NOVA FEINA DE LA COMUNIDAD VALENCIANA	3.000,00	Varios	0,00
SALUBRIDAD PÚBLICA Y BIENESTAR ANIMAL - LÍNEA SUB. 1 - ESTERILIZACIÓN COLONIAS URBANAS	***0880**	AYUNTAMIENTO DE MONFORTE DEL CID	1.884,81	Varios	0,00

EXCMA. DIPUTACION PROVINCIAL
DE ALICANTE
C.I.F. P0300000-G

TRANSFERENCIAS Y SUBVENCIONES CONCEDIDAS

CARACTERÍSTICAS	NIF DEL PERCEPTOR	DENOMINACIÓN DEL PERCEPTOR	IMPORTE	FINALIDAD	REINTEGROS
117- Programa #Empleo para todos	***3829**	FUNDACION ADECCO	4.111,48	Varios	0,00
CAMPAÑA MYT 2022. 2º PERIODO. ACTUACIÓN "IGUALS?" EN LA XARA-222	***2452**	RONDA SAVALL,SALVADOR	1.463,00	Varios	0,00
85- Piso de entrenamiento de fines de semana	***6685**	ASOC. PADRES Y FAMILIARES DISCAPACITADOS C.O. MAIGMÓ	4.808,98	Varios	0,00
77- Servicio de información y orientación para personas con discapacidad, afectados de enfermedades raras y	***7513**	ASOCIACIÓN ADIBI. ASOCIACIÓN DE DISCAPACITADOS Y ENFERMEDADES RARAS DE IBI	5.963,98	Varios	0,00
SALUBRIDAD PÚBLICA Y BIENESTAR ANIMAL - LÍNEA SUB. 1 - ESTERILIZACIÓN COLONIAS URBANAS	***0800**	AYUNTAMIENTO DE JACARILLA	1.058,75	Varios	0,00
52.Talleres de verano para las pedanías de Cela de Nuñez y de Benamer / Muro en moviment	***0920**	AYUNTAMIENTO DE MURO DE ALCOY	3.160,00	Varios	0,00
46- Soporte integral a la persona afectada por cáncer y a su sistema familiar	***3325**	ASOCIACION COMARCAL DE AFECTADOS POR EL CANCER	6.706,48	Varios	0,00
OCIO Y TIEMPO LIBRE PARA JOVENES EN RIESGO DE EXCLUSION (24)	***3098**	ASOCIACION HOGARES NIÑOS PRIVADOS DE AMBIENTE FAMILIAR NUEVO FUTURO	1.719,92	Varios	0,00
35.Taller de interculturalidad "Una imagen mil palabras"/ Aula socioeducativa	***0560**	AYUNTAMIENTO DE COCENTAINA	3.870,38	Varios	0,00
86. Activitat física i salut gent gran	***1380**	AYUNTAMIENTO DE EL VERGER	4.129,47	Varios	0,00

EXCMA. DIPUTACION PROVINCIAL
DE ALICANTE
C.I.F. P0300000-G

TRANSFERENCIAS Y SUBVENCIONES CONCEDIDAS

CARACTERÍSTICAS	NIF DEL PERCEPTOR	DENOMINACIÓN DEL PERCEPTOR	IMPORTE	FINALIDAD	REINTEGROS
SUBVENCIÓN AL AYTO. DE ELCHE PARA POBREZA ENERGÉTICA Y ACOGIDA A REFUGIADOS	***0650**	AYUNTAMIENTO DE ELCHE	387.434,00	Varios	0,00
SALUBRIDAD PÚBLICA Y BIENESTAR ANIMAL - LÍNEA SUB. 1 - ESTERILIZACIÓN COLONIAS URBANAS	***0120**	AYUNTAMIENTO DE ALGORFA	1.185,80	Varios	0,00
SUBVENCIÓN AL AYUNTAMIENTO DE ELCHE PARA PRESTACIONES SOCIALES POR COVID-19.	***0650**	AYUNTAMIENTO DE ELCHE	553.477,00	Varios	0,00
1. Taller socioeducativo de menores en situación de vulnerabilidad social	***0020**	AYUNTAMIENTO DE AGOST	4.092,46	Varios	0,00
50.Programa de promoción social y mujeres de la 3ª edad	***0890**	AYUNTAMIENTO DE MONOVAR	3.907,40	Varios	0,00
SALUBRIDAD PÚBLICA Y BIENESTAR ANIMAL - LÍNEA SUB. 1 - ESTERILIZACIÓN COLONIAS URBANAS	***0510**	AYUNTAMIENTO DE CAMPO DE MIRRA	847,00	Varios	0,00
SALUBRIDAD PÚBLICA Y BIENESTAR ANIMAL - LÍNEA SUB. 1 - ESTERILIZACIÓN COLONIAS URBANAS	***0500**	AYUNTAMIENTO DE EL CAMPELLO	3.711,13	Varios	0,00
SALUBRIDAD PUBLICA Y BIENESTAR ANIMAL -LINEA SUB.2 - TRATAMIENTO CONTROL DE DIPTEROS AYTO.	***0220**	AYUNTAMIENTO DE BENASAU	588,93	Varios	0,00
SALUBRIDAD PUBLICA Y BIENESTAR ANIMAL -LINEA SUB.2 - TRATAMIENTO CONTROL DE DIPTEROS AYTO.	***0730**	AYUNTAMIENTO DE GORGA	1.633,50	Varios	0,00
100% subvención 1.- Redacción de los Planes.CONV. SUBV. AYTOS. REDACCIÓN PLANES/PROYECTOS	***1020**	AYUNTAMIENTO DE PEGO	14.399,00	Varios	0,00

TRANSFERENCIAS Y SUBVENCIONES CONCEDIDAS

CARACTERÍSTICAS	NIF DEL PERCEPTOR	DENOMINACIÓN DEL PERCEPTOR	IMPORTE	FINALIDAD	REINTEGROS
SALUBRIDAD PÚBLICA Y BIENESTAR ANIMAL - LÍNEA SUB. 1 - ESTERILIZACIÓN COLONIAS URBANAS	***0460**	AYUNTAMIENTO DE BUSOT	1.495,72	Varios	0,00
100% subvención 2.- Redacción de Proyectos y/o Memorias.CONV. SUBV. AYTOS. REDACCIÓN	***1210**	AYUNTAMIENTO DE SANTA POLA	18.130,64	Varios	0,00
SALUBRIDAD PUBLICA Y BIENESTAR ANIMAL -LINEA SUB.2 - TRATAMIENTO CONTROL DE DIPTEROS AYTO. LA	***1350**	AYUNTAMIENTO DE LA VALL D'EBO	1.682,51	Varios	0,00
Subvención nominativa a la Federación española de Balonmano: Campeonato de España de Balonmano Playa.	***7800**	FEDERACION ESPAÑOLA DE BALONMANO	90.000,00	Varios	0,00
SALUBRIDAD PÚBLICA Y BIENESTAR ANIMAL - LÍNEA SUB. 1 - ESTERILIZACIÓN COLONIAS URBANAS	***0350**	AYUNTAMIENTO DE BENILLOBA	550,55	Varios	0,00
SALUBRIDAD PÚBLICA Y BIENESTAR ANIMAL - LÍNEA SUB. 1 - ESTERILIZACIÓN COLONIAS URBANAS	***0190**	AYUNTAMIENTO DE ASPE	3.711,13	Varios	0,00
SALUBRIDAD PÚBLICA Y BIENESTAR ANIMAL - LÍNEA SUB. 1 - ESTERILIZACIÓN COLONIAS URBANAS	***0690**	AYUNTAMIENTO DE FINESTRAT	1.884,81	Varios	0,00
SALUBRIDAD PÚBLICA Y BIENESTAR ANIMAL - LÍNEA SUB. 1 - ESTERILIZACIÓN COLONIAS URBANAS	***1020**	AYUNTAMIENTO DE PEGO	1.884,81	Varios	0,00
SALUBRIDAD PÚBLICA Y BIENESTAR ANIMAL - LÍNEA SUB. 1 - ESTERILIZACIÓN COLONIAS URBANAS	***0300**	AYUNTAMIENTO DE BENIDOLEIG	1.263,06	Varios	0,00
SUBVENCIÓN MUNICIPIOS MENOS 4.000 HAB. LÍNEA 2 - CATEGORÍA 2 - CONVOCATORIA GESTIÓN RESIDUOS.	***0770**	AYUNTAMIENTO DE EL FONDÓ DE LES NEUS	10.244,01	Varios	0,00

EXCMA. DIPUTACION PROVINCIAL
DE ALICANTE
C.I.F. P0300000-G

TRANSFERENCIAS Y SUBVENCIONES CONCEDIDAS

CARACTERÍSTICAS	NIF DEL PERCEPTOR	DENOMINACIÓN DEL PERCEPTOR	IMPORTE	FINALIDAD	REINTEGROS
3. Taller" El libro de mi vida" //Talleres "Mayores Activos"	***0040**	AYUNTAMIENTO DE AIGÜES	1.188,36	Varios	0,00
80.Taller de memoria para personas mayores	***1280**	AYUNTAMIENTO DE TEULADA	3.907,40	Varios	0,00
62.Tercera edad: Mente activa y bienestar personal	***1050**	AYUNTAMIENTO DE PINOSO	4.018,40	Varios	0,00
21. Servicio de rehabilitación a domicilio para dependientes	***0330**	AYUNTAMIENTO DE BENIFATO	8.330,00	Varios	0,00
XI SEMANA BACH DE ELCHE (nº edición equivocada según escrito presentado por la Asociación.Sería la XII)	***0394**	ASOC CORAL CALENDURA DE ELCHE	14.000,00	Varios	0,00
Reconocimiento Obligación Ayuntamiento Algueña (Subvención Gastos Energéticos)	***0130**	AYUNTAMIENTO DE ALGUEÑA	18.600,80	Varios	0,00
87. Escola d'estiu Bèrnia Xaló	***0810**	AYUNTAMIENTO DE XALO	3.969,72	Varios	0,00
SALUBRIDAD PÚBLICA Y BIENESTAR ANIMAL - LÍNEA SUB. 1 - ESTERILIZACIÓN COLONIAS URBANAS	***0100**	AYUNTAMIENTO DE ALFAFARA	847,00	Varios	0,00
2. Actividades dirigidas al bienestar social de los mayores	***0030**	AYUNTAMIENTO DE AGRES	3.000,00	Varios	0,00
SALUBRIDAD PÚBLICA Y BIENESTAR ANIMAL - LÍNEA SUB. 1 - ESTERILIZACIÓN COLONIAS URBANAS	***1120**	AYUNTAMIENTO DE RELLEU	1.495,72	Varios	0,00

EXCMA. DIPUTACION PROVINCIAL
DE ALICANTE
C.I.F. P0300000-G

TRANSFERENCIAS Y SUBVENCIONES CONCEDIDAS

CARACTERÍSTICAS	NIF DEL PERCEPTOR	DENOMINACIÓN DEL PERCEPTOR	IMPORTE	FINALIDAD	REINTEGROS
ALMUDAINA: Un Gran Show. Orquesta La Oxido. Orquesta La Oxido. (CONV. DESPOBLAMIENTO para act. cult.)	***0160**	AYUNTAMIENTO DE ALMUDAINA	8.000,00	Varios	0,00
SALUBRIDAD PÚBLICA Y BIENESTAR ANIMAL - LÍNEA SUB. 1 - ESTERILIZACIÓN COLONIAS URBANAS	***0980**	AYUNTAMIENTO DE ORXETA	869,56	Varios	0,00
SALUBRIDAD PÚBLICA Y BIENESTAR ANIMAL - LÍNEA SUB. 1 - ESTERILIZACIÓN COLONIAS URBANAS	***0140**	AYUNTAMIENTO DE ALICANTE	9.528,75	Varios	0,00
FACHECA: Pensionistes. La Comèdia . Un Gran Show. Pensionistes. La Comèdia (CONV. DESPOBLAMIENTO para act.	***0670**	AYUNTAMIENTO DE FAGECA	5.800,00	Varios	0,00
BENILLUP: Velada musical verano 2022. (CONV. DESPOBLAMIENTO para act. cult.)	***0360**	AYUNTAMIENTO DE BENILLUP	8.000,00	Varios	0,00
PENÀGUILA: Orquesta madre selva. Revista musical gran show. (CONV. DESPOBLAMIENTO para act. cult.)	***1030**	AYUNTAMIENTO DE PENAGUILA	8.000,00	Varios	0,00
BENIARRÉS: Actuación Orquesta Erosión. Actuación Orquesta Titanic. (CONV. DESPOBLAMIENTO para act.	***0280**	AYUNTAMIENTO DE BENIARRES	8.000,00	Varios	0,00
BENILLOBA: Macro The Music Box.The Garage Band. The Garage Band. (CONV. DESPOBLAMIENTO para act. cult.)	***0350**	AYUNTAMIENTO DE BENILLOBA	8.000,00	Varios	0,00
CONFRIDES: Feria de Navidad de Confrides (CONV. DESPOBLAMIENTO para act. cult.)	***0570**	AYUNTAMIENTO DE CONFRIDES	8.000,00	Varios	0,00
Mobiliario, imagen y sonido y equipo informático para Edificio la Musical 2022	***1000**	AYUNTAMIENTO DE PARCENT	7.000,00	Varios	0,00

EXCMA. DIPUTACION PROVINCIAL
DE ALICANTE
C.I.F. P0300000-G

TRANSFERENCIAS Y SUBVENCIONES CONCEDIDAS

CARACTERÍSTICAS	NIF DEL PERCEPTOR	DENOMINACIÓN DEL PERCEPTOR	IMPORTE	FINALIDAD	REINTEGROS
2020.3.AURA.665 Subv. concedida al Ayto de Bigastro: Edificio Ayto.: iluminación, revestimientos, reparación	***0440**	AYUNTAMIENTO DE BIGASTRO	10.587,50	Varios	0,00
2020.3.AURA.659 Subv. concedida al Ayto de Bigastro: Edificio Centro Social Integral	***0440**	AYUNTAMIENTO DE BIGASTRO	16.656,17	Varios	0,00
2022.4.CNP.76 Subv concedida al Ayto de Parcent:Acondicionament i millora de tretze camins al terme municipal de	***1000**	AYUNTAMIENTO DE PARCENT	48.398,79	Varios	0,00
2020.3.AURA.479 Subv. concedida al Ayto de Bigastro: Desmontaje-retirada-sustitución y montaje	***0440**	AYUNTAMIENTO DE BIGASTRO	735,49	Varios	0,00
2020.3.AURA.424 Subv. concedida al Ayto de Bigastro: Daños ocasionados CEP "San José Calasanz"	***0440**	AYUNTAMIENTO DE BIGASTRO	13.696,87	Varios	0,00
2020.3.AURA.854, SUBV. AYTO. PENAGUILA PARA :REPARACIONES DE CAMINOS MUNICIPALES,DAÑOS	***1030**	AYUNTAMIENTO DE PENAGUILA	20.185,20	Varios	0,00
2020.3.AURA.854, SUBV. AYTO. PENAGUILA PARA :REPARACIONES DE CAMINOS MUNICIPALES,DAÑOS	***1030**	AYUNTAMIENTO DE PENAGUILA	20.185,20	Varios	0,00
2020.3.AURA1.125, SUBV. AYTO. PARCENT PARA "REPARACIÓN CAMINO "ROMPUDA",DAÑOS DANA-19"	***1000**	AYUNTAMIENTO DE PARCENT	3.146,00	Varios	0,00
2020.3.AURA1.125, SUBV. AYTO. PARCENT PARA "REPARACIÓN CAMINO "ROMPUDA",DAÑOS DANA-19"	***1000**	AYUNTAMIENTO DE PARCENT	3.146,00	Varios	0,00
Conservación y mejora de parajes naturales municipales	***0790**	AYUNTAMIENTO DE IBI	5.050,00	Varios	0,00

EXCMA. DIPUTACION PROVINCIAL
DE ALICANTE
C.I.F. P0300000-G

TRANSFERENCIAS Y SUBVENCIONES CONCEDIDAS

CARACTERÍSTICAS	NIF DEL PERCEPTOR	DENOMINACIÓN DEL PERCEPTOR	IMPORTE	FINALIDAD	REINTEGROS
SEÑALÉTICA VERTICAL, ADQUISICIÓN DE PÉRGOLAS Y MESAS DE CULTIVO E INSTALACIÓN DE RIEGO POR	***0150**	AYUNTAMIENTO DE ALMORADI	3.600,00	Varios	0,00
Obligación +Cerca Gasto corriente Ayuntamiento de Benimantell (17.206,57 €)	***0370**	AYUNTAMIENTO DE BENIMANTELL	1.403,43	Varios	0,00
Obligación +Cerca Gasto corriente Ayuntamiento de Benimantell (17.206,57 €)	***0370**	AYUNTAMIENTO DE BENIMANTELL	221,42	Varios	0,00
Obligación +Cerca Gasto corriente Ayuntamiento de Benimantell (17.206,57 €)	***0370**	AYUNTAMIENTO DE BENIMANTELL	3.415,36	Varios	0,00
Obligación +Cerca Gasto corriente Ayuntamiento de Benimantell (17.206,57 €)	***0370**	AYUNTAMIENTO DE BENIMANTELL	941,80	Varios	0,00
Obligación +Cerca Gasto corriente Ayuntamiento de Benimantell (17.206,57 €)	***0370**	AYUNTAMIENTO DE BENIMANTELL	2.074,98	Varios	0,00
Obligación +Cerca Gasto corriente Ayuntamiento de Benimantell (17.206,57 €)	***0370**	AYUNTAMIENTO DE BENIMANTELL	2.313,48	Varios	0,00
Obligación +Cerca Gasto corriente Ayuntamiento de Benimantell (17.206,57 €)	***0370**	AYUNTAMIENTO DE BENIMANTELL	6.836,10	Varios	0,00
Obligación plan +Cerca Ayuntamiento Torrevieja	***1330**	AYUNTAMIENTO DE TORREVIEJA	162.855,25	Varios	0,00
11- CONVIVIENDO EN DIVERSIDAD	***0449**	ASOC PRO-DEFICIENTES PSIQUICOS DE LA MARINA ALTA	1.178,43	Varios	0,00

EXCMA. DIPUTACION PROVINCIAL
DE ALICANTE
C.I.F. P0300000-G

TRANSFERENCIAS Y SUBVENCIONES CONCEDIDAS

CARACTERÍSTICAS	NIF DEL PERCEPTOR	DENOMINACIÓN DEL PERCEPTOR	IMPORTE	FINALIDAD	REINTEGROS
127- CAMPAÑA DE SENSIBILIZACIÓN SOBRE LA REALIDAD DE LAS PERSONAS SIN HOGAR Y SUS	***5904**	ASOC DESARROLLO SOCIOSANITARIO TABARCA	976,51	Varios	0,00
SUBVENCIÓN AL AYTO. DE BENIDORM PARA PRESTACIONES POR POBREZA ENERGÉTICA Y ACOGIDA A	***0310**	AYUNTAMIENTO DE BENIDORM	1.118,81	Varios	0,00
119- Programa de defensa y promoción de las personas sin techo y/o migrantes en la ciudad de Alicante	***5904**	ASOC DESARROLLO SOCIOSANITARIO TABARCA	3.026,48	Varios	0,00
PAGO CERT 1 A 5 OBRA 2020PLA207 NOVELDA ejora entrada a Novelda por N-325	***0930**	AYUNTAMIENTO DE NOVELDA	1.000,00	Varios	0,00
PAGO CERT 1 A 5 OBRA 2020PLA207 NOVELDA ejora entrada a Novelda por N-325	***0930**	AYUNTAMIENTO DE NOVELDA	156.801,43	Varios	0,00
SUBVENCIÓN A LA MANCOMUNIDAD EL XARPOLAR PARA PRESTACIONES SOCIALES POR COVID-19. RESTO	***0004**	MANCOMUNITAT EL XARPOLAR	63.095,61	Varios	0,00
SALUBRIDAD PÚBLICA Y BIENESTAR ANIMAL - LÍNEA SUB. 1 - ESTERILIZACIÓN COLONIAS URBANAS	***0900**	AYUNTAMIENTO DE MUTXAMEL	3.711,13	Varios	0,00
SALUBRIDAD PÚBLICA Y BIENESTAR ANIMAL - LÍNEA SUB. 1 - ESTERILIZACIÓN COLONIAS URBANAS	***1000**	AYUNTAMIENTO DE PARCENT	869,56	Varios	0,00
SALUBRIDAD PÚBLICA Y BIENESTAR ANIMAL - LÍNEA SUB. 1 - ESTERILIZACIÓN COLONIAS URBANAS	***0260**	AYUNTAMIENTO DE BENIARBEIG	1.495,72	Varios	0,00
SALUBRIDAD PÚBLICA Y BIENESTAR ANIMAL - LÍNEA SUB. 1 - ESTERILIZACIÓN COLONIAS URBANAS	***0003**	E.A.T.I.M. DE JESUS POBRE	869,56	Varios	0,00

EXCMA. DIPUTACION PROVINCIAL
DE ALICANTE
C.I.F. P0300000-G

TRANSFERENCIAS Y SUBVENCIONES CONCEDIDAS

CARACTERÍSTICAS	NIF DEL PERCEPTOR	DENOMINACIÓN DEL PERCEPTOR	IMPORTE	FINALIDAD	REINTEGROS
SALUBRIDAD PÚBLICA Y BIENESTAR ANIMAL - LÍNEA SUB. 1 - ESTERILIZACIÓN COLONIAS URBANAS	***0280**	AYUNTAMIENTO DE BENIARRES	1.329,53	Varios	0,00
Reconocimiento Obligación Ayuntamiento Tormos (Subvención Gastos Energéticos)	***1310**	AYUNTAMIENTO DE TORMOS	12.379,10	Varios	0,00
Reconocimiento Obligación Ayuntamiento Planes (Subvención Gastos Energéticos)	***1060**	AYUNTAMIENTO DE PLANES	21.831,60	Varios	0,00
20- HIPOTERAPIA	***0724**	APANEE	1.102,70	Varios	0,00
SALUBRIDAD PÚBLICA Y BIENESTAR ANIMAL - LÍNEA SUB. 1 - ESTERILIZACIÓN COLONIAS URBANAS	***0950**	AYUNTAMIENTO DE ONDARA	1.357,07	Varios	0,00
SALUBRIDAD PÚBLICA Y BIENESTAR ANIMAL - LÍNEA SUB. 1 - ESTERILIZACIÓN COLONIAS URBANAS	***0050**	AYUNTAMIENTO DE ALBATERA	1.566,95	Varios	0,00
SALUBRIDAD PÚBLICA Y BIENESTAR ANIMAL - LÍNEA SUB. 1 - ESTERILIZACIÓN COLONIAS URBANAS	***0180**	AYUNTAMIENTO DE ALTEA	3.711,13	Varios	0,00
SALUBRIDAD PÚBLICA Y BIENESTAR ANIMAL - LÍNEA SUB. 1 - ESTERILIZACIÓN COLONIAS URBANAS	***0020**	AYUNTAMIENTO DE AGOST	1.101,10	Varios	0,00
SALUBRIDAD PÚBLICA Y BIENESTAR ANIMAL - LÍNEA SUB. 1 - ESTERILIZACIÓN COLONIAS URBANAS	***1060**	AYUNTAMIENTO DE PLANES	847,00	Varios	0,00
SALUBRIDAD PÚBLICA Y BIENESTAR ANIMAL - LÍNEA SUB. 1 - ESTERILIZACIÓN COLONIAS URBANAS	***0580**	AYUNTAMIENTO DE COX	1.884,81	Varios	0,00

EXCMA. DIPUTACION PROVINCIAL
DE ALICANTE
C.I.F. P0300000-G

TRANSFERENCIAS Y SUBVENCIONES CONCEDIDAS

CARACTERÍSTICAS	NIF DEL PERCEPTOR	DENOMINACIÓN DEL PERCEPTOR	IMPORTE	FINALIDAD	REINTEGROS
SALUBRIDAD PÚBLICA Y BIENESTAR ANIMAL - LÍNEA SUB. 1 - ESTERILIZACIÓN COLONIAS URBANAS	***0490**	AYUNTAMIENTO DE CALLOSA DE SEGURA	3.711,13	Varios	0,00
SALUBRIDAD PÚBLICA Y BIENESTAR ANIMAL - LÍNEA SUB. 1 - ESTERILIZACIÓN COLONIAS URBANAS	***1400**	AYUNTAMIENTO DE VILLENA	3.711,13	Varios	0,00
Mantenimiento y conservación del Jardín de Santos, t.m. Penáguila	***1030**	AYUNTAMIENTO DE PENAGUILA	50.000,00	Varios	0,00
PORTALADA NAVIDEÑA	***0150**	AYUNTAMIENTO DE ALMORADI	6.500,00	Varios	0,00
REYES MAGOS Y PAPA NOEL	***0240**	AYUNTAMIENTO DE BENEJUZAR	3.960,00	Varios	0,00
BOLAS Y NACIMIENTO NAVIDEÑOS	***0260**	AYUNTAMIENTO DE BENIARBEIG	9.955,00	Varios	0,00
53.Gimnasia gerontológica / Yoga para mayores	***0940**	AYUNTAMIENTO DE LA NUCIA	3.796,36	Varios	0,00
88. Pedicurista: salud e higiene para mayores // Aquagym para personas mayores	***0003**	E.A.T.I.M. DE JESUS POBRE	1.754,30	Varios	0,00
ARBOL, MUÑECO DE NIEVE Y PAPA NOEL	***0270**	AYUNTAMIENTO DE BENIARDA	5.062,64	Varios	0,00
LETRERO "BON NADAL"	***0330**	AYUNTAMIENTO DE BENIFATO	9.673,95	Varios	0,00

EXCMA. DIPUTACION PROVINCIAL
DE ALICANTE
C.I.F. P0300000-G

TRANSFERENCIAS Y SUBVENCIONES CONCEDIDAS

CARACTERÍSTICAS	NIF DEL PERCEPTOR	DENOMINACIÓN DEL PERCEPTOR	IMPORTE	FINALIDAD	REINTEGROS
NACIMIENTO, ARBOL, BUZON REAL Y DECORACION NAVIDEÑA	***0290**	AYUNTAMIENTO DE BENIGEMBLA	9.999,00	Varios	0,00
DECORACION, ARBOL Y CORONAS	***0350**	AYUNTAMIENTO DE BENILLOBA	9.020,00	Varios	0,00
DOS PANELES CON MOTIVOS NAVIDEÑOS	***0370**	AYUNTAMIENTO DE BENIMANTELL	10.000,00	Varios	0,00
DECORACION NAVIDEÑA, BUZON RAL, PENDONES Y NACIMIENTO	***0430**	AYUNTAMIENTO DE BIAR	9.856,00	Varios	0,00
56.Activitats i ment activa / Programa noves TICS: Tablets, smartphone e informática per a gent gran	***0970**	AYUNTAMIENTO DE ORBA	4.129,47	Varios	0,00
SUBVENCIÓN AL AYTO. DE FINESTRAT PARA POBREZA ENERGÉTIC A Y ACOGIDA A	***0690**	AYUNTAMIENTO DE FINESTRAT	41.190,00	Varios	0,00
21.FIH.012. SUBV. 80% AYTO. BENIARBEIG "SUSTITUCIÓN DE UN TRAMO DEL COLECTOR DE CONEXIÓN	***0260**	AYUNTAMIENTO DE BENIARBEIG	25.439,72	Varios	0,00
21.FIH.012. SUBV. 80% AYTO. BENIARBEIG "SUSTITUCIÓN DE UN TRAMO DEL COLECTOR DE CONEXIÓN	***0260**	AYUNTAMIENTO DE BENIARBEIG	6.753,53	Varios	0,00
SUBVENCIÓN AL AYUNTAMIENTO DE ONIL PARA POBREZA ENERGÉTICA Y ACOGIDA A REFUGIADOS	***0960**	AYUNTAMIENTO DE ONIL	17.060,58	Varios	0,00
SUBVENCIÓN AL AYUNTAMIENTO DE ONIL PARA PRESTACIONES SOCIALES POR COVID-19.	***0960**	AYUNTAMIENTO DE ONIL	17.656,35	Varios	0,00

EXCMA. DIPUTACION PROVINCIAL
DE ALICANTE
C.I.F. P0300000-G

TRANSFERENCIAS Y SUBVENCIONES CONCEDIDAS

CARACTERÍSTICAS	NIF DEL PERCEPTOR	DENOMINACIÓN DEL PERCEPTOR	IMPORTE	FINALIDAD	REINTEGROS
26.Taller de memoria	***0410**	AYUNTAMIENTO DE BENISSA	3.907,40	Varios	0,00
18. Taller de rehabilitación a domicilio para personas dependientes	***0270**	AYUNTAMIENTO DE BENIARDA	4.800,00	Varios	0,00
13. Memoria activa y desarrollo personal	***0220**	AYUNTAMIENTO DE BENASAU	2.800,00	Varios	0,00
57.Taller de habilidades digitales b con el móvil para seniors / Taller"Activa tu mente" prog estim cognitiva 3ª edad	***0980**	AYUNTAMIENTO DE ORXETA	4.115,00	Varios	0,00
61.Escuela de verano infantil y juvenil/ Activ fisica dirigida a personas mayores vulnerables	***1030**	AYUNTAMIENTO DE PENAGUILA	8.225,46	Varios	0,00
22.Detección y acompañamiento psicologico con adolescentes riesgo/ Juegos alicantinos populares	***0340**	AYUNTAMIENTO DE BENIJOFAR	3.587,88	Varios	0,00
21.FIH.043. SUBV. 65% AYTO. NOVELDA "REFORMA DEL SANEAMIENTO DE LA CALLE MOSSEN	***0930**	AYUNTAMIENTO DE NOVELDA	16.666,69	Varios	0,00
21.FIH.043. SUBV. 65% AYTO. NOVELDA "REFORMA DEL SANEAMIENTO DE LA CALLE MOSSEN	***0930**	AYUNTAMIENTO DE NOVELDA	14.006,81	Varios	0,00
PAGO MOD.1A DE 2020.CER.114 FAGECA (Mejora y acond de los viales del casco antiguo)	***0670**	AYUNTAMIENTO DE FAGECA	29.641,85	Varios	0,00
148. Armario, mesa, sillas y proyector	***6998**	ASOC. LOCAL DE JUBILADOS Y PENSIONISTAS DE SAN JUAN DE ALICANTE CRISTO DE LA PAZ	1.023,62	Varios	0,00

EXCMA. DIPUTACION PROVINCIAL
DE ALICANTE
C.I.F. P0300000-G

TRANSFERENCIAS Y SUBVENCIONES CONCEDIDAS

CARACTERÍSTICAS	NIF DEL PERCEPTOR	DENOMINACIÓN DEL PERCEPTOR	IMPORTE	FINALIDAD	REINTEGROS
38.Ordenador e impresora multifunción	***0690**	AYUNTAMIENTO DE FINESTRAT	1.726,22	Varios	0,00
2022.4.LUM.14 Subv. concedida al Ayto de Penaguila: Adquisición luminarias para camino Penàguila-Jardín de Santos,	***1030**	AYUNTAMIENTO DE PENAGUILA	13.000,00	Varios	0,00
2022.4.CNP.39 Subv. concedida al Ayto de Castell de Castells: "Reparación y mejora con tratamientos superficiales de	***0540**	AYUNTAMIENTO DE CASTELL DE CASTELLS	50.839,07	Varios	0,00
PAGO CERT 1 A 4 ÚLTIMA 2020.CER.081 CALLOSA D'EN SARRIÁ Alumbrado en recorrido peatonal desde la	***0480**	AYUNTAMIENTO DE CALLOSA D'EN SARRIA	56.714,82	Varios	0,00
SALUBRIDAD PÚBLICA Y BIENESTAR ANIMAL - LÍNEA SUB. 1 - ESTERILIZACIÓN COLONIAS URBANAS	***0150**	AYUNTAMIENTO DE ALMORADI	3.684,45	Varios	0,00
ADQUISICION E INSTALACION DE ELEMENTOS NAVIDEÑOS EN LA PLAZA DE LOS REYES MAGOS	***0090**	AYUNTAMIENTO DE ALCOY	7.440,00	Varios	0,00
100% subvención 1.- Redacción de los Planes.CONV. SUBV. AYTOS. PLANES/PROYECTOS CONV. PRTR	***0960**	AYUNTAMIENTO DE ONIL	15.400,00	Varios	0,00
BELEN MONUMENTAL	***0130**	AYUNTAMIENTO DE ALGUEÑA	5.000,19	Varios	0,00
SALUBRIDAD PÚBLICA Y BIENESTAR ANIMAL - LÍNEA SUB. 1 - ESTERILIZACIÓN COLONIAS URBANAS	***1280**	AYUNTAMIENTO DE TEULADA	1.884,81	Varios	0,00
Subvención para ejecución de actuaciones contenidas en los Planes Locales de Prevención de Incendios,	***0970**	AYUNTAMIENTO DE ORBA	13.551,62	Varios	0,00

EXCMA. DIPUTACION PROVINCIAL
DE ALICANTE
C.I.F. P0300000-G

TRANSFERENCIAS Y SUBVENCIONES CONCEDIDAS

CARACTERÍSTICAS	NIF DEL PERCEPTOR	DENOMINACIÓN DEL PERCEPTOR	IMPORTE	FINALIDAD	REINTEGROS
RECONOCIMIENTO OBLIGACIÓN SUBVENCIÓN REGISTRO DE LA PROPIEDAD AYTO. DE BENIMASSOT	***0390**	AYUNTAMIENTO DE BENIMASSOT	681,37	Varios	0,00
Reconocimiento Obligación Ayuntamiento Orba (Subvención Gastos Energéticos)	***0970**	AYUNTAMIENTO DE ORBA	16.679,60	Varios	0,00
Animación medieval infantil y pasacalles con dolçainers y tabaleters. Convoc musicales y escénicas L2	***0100**	AYUNTAMIENTO DE ALFAFARA	1.996,50	Varios	0,00
SUBV. AYTO. SAN ISIDRO PARA MINIMIZAR IMPACTO ECONÓMICO COVID-19	***0000**	AYUNTAMIENTO DE SAN ISIDRO	24.876,00	Varios	0,00
SUBV. AYTO. BENEIXAMA PARA MINIMIZAR IMPACTO ECONÓMICO COVID-19	***0230**	AYUNTAMIENTO DE BENEIXAMA	19.612,94	Varios	0,00
SUBV. AYTO. GRANJA DE ROCAMORA PARA MINIMIZAR IMPACTO ECONÓMICO COVID-19	***0740**	AYUNTAMIENTO DE GRANJA DE ROCAMORA	27.740,00	Varios	0,00
Subv. Ayto. Dolores, con destino a minimizar el impacto económico de la crísis enérgetica	***0640**	AYUNTAMIENTO DE DOLORES	56.713,98	Varios	0,00
AMPLIACIÓN CREDITO DE SUBVENCIONES A ASOCIACIONES Y ENTIDADES SIN FIN DE LUCRO DE	***5906**	ASOC. INTERNACIONAL DEL TELEFONO DE LA ESPERANZA ASITES	1.187,06	Varios	0,00
SUBV. AYTO. ONIL, CON DESTINO A MINIMIZAR EL IMPACTO ECONOMICO DE LA CRISIS ENERGETICA	***0960**	AYUNTAMIENTO DE ONIL	56.438,00	Varios	0,00
SUBV. AYTO. ONDARA PARA MINIMIZAR IMPACTO ECONÓMICO CRISIS ENERGÉTICA	***0950**	AYUNTAMIENTO DE ONDARA	53.791,00	Varios	0,00

EXCMA. DIPUTACION PROVINCIAL
DE ALICANTE
C.I.F. P0300000-G

TRANSFERENCIAS Y SUBVENCIONES CONCEDIDAS

CARACTERÍSTICAS	NIF DEL PERCEPTOR	DENOMINACIÓN DEL PERCEPTOR	IMPORTE	FINALIDAD	REINTEGROS
Teatro y Teatro infantil. Convoc Festival prov artes escénicas	***0750**	AYUNTAMIENTO DE EL CASTELL DE GUADALEST	5.929,00	Varios	0,00
CUEVA MONUMENTAL PARA REPRESENTACION	***0710**	AYUNTAMIENTO DE GATA DE GORGOS	10.000,00	Varios	0,00
QUATRETONDETA: Actuaciones semana musical “Erosión” (CONV. DESPOBLAMIENTO para act. cult)	***0600**	AYUNTAMIENTO DE CUATRETONDETA	8.000,00	Varios	0,00
MULA, BUEY Y ANGEL ANUNCIADOR	***0740**	AYUNTAMIENTO DE GRANJA DE ROCAMORA	7.040,00	Varios	0,00
BENASAU: Festival Benasau Sinfónic. (CONV. DESPOBLAMIENTO para act. cult)	***0220**	AYUNTAMIENTO DE BENASAU	8.000,00	Varios	0,00
ESTAMPA NACIMIENTO DE JESUS	***0800**	AYUNTAMIENTO DE JACARILLA	10.000,00	Varios	0,00
Obligación +Cerca Gasto corriente Ayuntamiento de Petrer (142.004,50 €)	***1040**	AYUNTAMIENTO DE PETRER	142.004,50	Varios	0,00
ARBOL NAVIDEÑO Y BUZON	***1140**	AYUNTAMIENTO DE LA ROMANA	10.000,00	Varios	0,00
ARBOL NAVIDEÑOS Y BUZON (CONV. ADORNOS NAVIDEÑOS 2022)	***1290**	AYUNTAMIENTO DE TIBI	10.000,00	Varios	0,00
CAJA DE REGALO GIGANTE	***0170**	AYUNTAMIENTO DE L'ALQUERIA D'ASNAR	5.000,00	Varios	0,00

TRANSFERENCIAS Y SUBVENCIONES CONCEDIDAS

CARACTERÍSTICAS	NIF DEL PERCEPTOR	DENOMINACIÓN DEL PERCEPTOR	IMPORTE	FINALIDAD	REINTEGROS
PUESTA EN VALOR DE LAS ARTES APLICADAS Y LOS OFICIOS ARTÍSTICOS Y CULTURALES DE	***8206**	CIRCULO DE ARTES Y OFICIOS DE ALICANTE	4.131,85	Varios	0,00
82.Taller de rehabilitación a domicilio para personas dependientes	***1320**	AYUNTAMIENTO DE LA TORRE DE LES MAÇANES	2.198,01	Varios	0,00
Callosa más cerca de Europa, más cerca de ti	***0490**	AYUNTAMIENTO DE CALLOSA DE SEGURA	2.178,00	Varios	0,00
Premio al mejor deportista masculino anualidad 2021	***7335**	GUARDIOLA VILLAPLANA, GEDEON	7.260,00	Varios	0,00
Premio a la mejor deportista femenina anualidad 2021	***2467**	FERNANDEZ STEINER, LILIANA	7.260,00	Varios	0,00
Premio al mejor deportista con diversidad funcional anualidad 2021	***6407**	CANO BLANCO, IVAN JOSE	7.260,00	Varios	0,00
Premio a la mejor promesa deportiva anualidad 2021	***4137**	CASTRO NUÑEZ, ADRIANA BEATRIZ	3.680,00	Varios	0,00
Premio al mejor técnico deportivo anualidad 2021	***1817**	CEJUELA ANTA, ROBERTO	3.680,00	Varios	0,00
Premio al mejor club deportivo anualidad 2021	***7807**	CLUB BALONMANO EON ALICANTE	7.260,00	Varios	0,00
2022.4.DESB.140 y 141 Subv. concedida al Ayto de Salinas: Reparación simple de los caminos Las Fontanas, La Boquera,	***1160**	AYUNTAMIENTO DE SALINAS	7.468,76	Varios	0,00

EXCMA. DIPUTACION PROVINCIAL
DE ALICANTE
C.I.F. P0300000-G

TRANSFERENCIAS Y SUBVENCIONES CONCEDIDAS

CARACTERÍSTICAS	NIF DEL PERCEPTOR	DENOMINACIÓN DEL PERCEPTOR	IMPORTE	FINALIDAD	REINTEGROS
2022.4.DESB.140 y 141 Subv. concedida al Ayto de Salinas: Reparación simple de los caminos Las Fontanas, La Boquera,	***1160**	AYUNTAMIENTO DE SALINAS	2.490,30	Varios	0,00
2020.3.AURA.784 Dolores: Reparación de daños en infraestructuras por las lluvias de septiembre de 2019	***0640**	AYUNTAMIENTO DE DOLORES	58.761,21	Varios	0,00
2020.3.AURA1.113, SUBV. AYUNTAMIENTO DE PARCENT PARA "REPARACIÓN COLEGIO PÚBLICO	***1000**	AYUNTAMIENTO DE PARCENT	893,19	Varios	0,00
2020.3.AURA1.113, SUBV. AYUNTAMIENTO DE PARCENT PARA "REPARACIÓN COLEGIO PÚBLICO	***1000**	AYUNTAMIENTO DE PARCENT	893,19	Varios	0,00
2020.3.AURA1.120, SUBV. CONCED.AL AYTO. DE PARCENT PARA "REPARACIÓN CAMINO "POU",DAÑOS	***1000**	AYUNTAMIENTO DE PARCENT	10.055,10	Varios	0,00
2020.3.AURA1.120, SUBV. CONCED.AL AYTO. DE PARCENT PARA "REPARACIÓN CAMINO "POU",DAÑOS	***1000**	AYUNTAMIENTO DE PARCENT	10.055,10	Varios	0,00
2020.3.AURA1.122, SUBV. AYTO. DE PARCENT PARA "REPARACIÓN CAMINO "BARRANQUET SOCA	***1000**	AYUNTAMIENTO DE PARCENT	6.164,95	Varios	0,00
2020.3.AURA1.122, SUBV. AYTO. DE PARCENT PARA "REPARACIÓN CAMINO "BARRANQUET SOCA	***1000**	AYUNTAMIENTO DE PARCENT	6.164,95	Varios	0,00
2020.3.AURA1.124, SUBV. AYTO. DE PARCENT PARA "REPARACIÓN CAMINO "FONT DE LA FOIA",DAÑOS	***1000**	AYUNTAMIENTO DE PARCENT	1.122,27	Varios	0,00
2020.3.AURA1.124, SUBV. AYTO. DE PARCENT PARA "REPARACIÓN CAMINO "FONT DE LA FOIA",DAÑOS	***1000**	AYUNTAMIENTO DE PARCENT	1.122,28	Varios	0,00

EXCMA. DIPUTACION PROVINCIAL
DE ALICANTE
C.I.F. P0300000-G

TRANSFERENCIAS Y SUBVENCIONES CONCEDIDAS

CARACTERÍSTICAS	NIF DEL PERCEPTOR	DENOMINACIÓN DEL PERCEPTOR	IMPORTE	FINALIDAD	REINTEGROS
124 Plan +Deporte. Sella. Pista de pádel y otras actuaciones en el polideportivo municipal. Abono subv. cert. 5	***1240**	AYUNTAMIENTO DE SELLA	5.595,29	Varios	0,00
119 Plan +Deporte 2021. San Vicente del Raspeig. Mejora pav. para adec. a normativa acc y rep. pista pol Cert 1 2 3	***1220**	AYUNTAMIENTO DE SAN VICENTE DEL RASPEIG	24.283,59	Varios	0,00
2.Adquisición de dos vehículos	***0001**	MANCOMUNIDAD DE SERVICIOS SOCIALES Y DE CARACTER CULTURAL DE LA MARINA BAIXA	32.125,00	Varios	0,00
SALUBRIDAD PÚBLICA Y BIENESTAR ANIMAL - LÍNEA SUB. 1 - ESTERILIZACIÓN COLONIAS URBANAS	***0590**	AYUNTAMIENTO DE CREVILLENT	3.711,13	Varios	0,00
SALUBRIDAD PÚBLICA Y BIENESTAR ANIMAL - LÍNEA SUB. 1 - ESTERILIZACIÓN COLONIAS URBANAS	***1090**	AYUNTAMIENTO DE RAFAL	1.312,85	Varios	0,00
SALUBRIDAD PÚBLICA Y BIENESTAR ANIMAL - LÍNEA SUB. 1 - ESTERILIZACIÓN COLONIAS URBANAS	***0210**	AYUNTAMIENTO DE BANYERES DE MARIOLA	1.055,50	Varios	0,00
SALUBRIDAD PÚBLICA Y BIENESTAR ANIMAL - LÍNEA SUB. 1 - ESTERILIZACIÓN COLONIAS URBANAS	***1290**	AYUNTAMIENTO DE TIBI	1.480,95	Varios	0,00
SALUBRIDAD PÚBLICA Y BIENESTAR ANIMAL - LÍNEA SUB. 1 - ESTERILIZACIÓN COLONIAS URBANAS	***0620**	AYUNTAMIENTO DE DAYA VIEJA	847,00	Varios	0,00
Resolución subvención Consorcio de Bomberos 2022. Municipio entre 10000hab. y 20000hab.CONV.SUBV.	***0940**	AYUNTAMIENTO DE LA NUCIA	22.216,98	Varios	0,00
SUBVENCIÓN A LA ASOCIACIÓN DE PERSONAS SORDOCIEGAS DE LA COMUNIDAD VALENCIANA (ASOCIDE	***4146**	ASOCIACIÓN DE PERSONAS SORDOCIEGAS DE LA COMUNIDAD VALENCIANA ASOCIDE C.V.	8.750,00	Varios	0,00

EXCMA. DIPUTACION PROVINCIAL
DE ALICANTE
C.I.F. P0300000-G

TRANSFERENCIAS Y SUBVENCIONES CONCEDIDAS

CARACTERÍSTICAS	NIF DEL PERCEPTOR	DENOMINACIÓN DEL PERCEPTOR	IMPORTE	FINALIDAD	REINTEGROS
DESBROCE DE MÁRGENES Y CUNETAS DE LOS CAMINOS "FORANS", "NOGUERETS", "FORÁ" Y	***0680**	AYUNTAMIENTO DE FAMORCA	4.000,00	Varios	0,00
2022.4.DESB.20 Subv concedida al Ayto de Almudaina: Reparación en Camino La Ermita	***0160**	AYUNTAMIENTO DE ALMUDAINA	6.851,61	Varios	0,00
SUBV. AYTO. DAYA VIEJA CON DESTINO A MINIMIZAR EL IMPACTO ECONÓMICO COVID-19.	***0620**	AYUNTAMIENTO DE DAYA VIEJA	12.654,00	Varios	0,00
2022.4.DESB.30, 31 y 32 Subv concedida al Ayto de Benasau: Reparación en Cami la Marina, Cami la Umbria, Cami de les	***0220**	AYUNTAMIENTO DE BENASAU	7.499,58	Varios	0,00
2022.4.DESB.30, 31 y 32 Subv concedida al Ayto de Benasau: Reparación en Cami la Marina, Cami la Umbria, Cami de les	***0220**	AYUNTAMIENTO DE BENASAU	1.499,92	Varios	0,00
2022.4.DESB.30, 31 y 32 Subv concedida al Ayto de Benasau: Reparación en Cami la Marina, Cami la Umbria, Cami de les	***0220**	AYUNTAMIENTO DE BENASAU	14.949,55	Varios	0,00
SUBV. CÁMARA OFICIAL DE COMERCIO DE ALCOY PARA PROMOCIÓN DEL COMERCIO Y LA	***7300**	CAMARA OFICIAL DE COMERCIO E INDUSTRIA DE ALCOY	30.000,00	Varios	0,00
SUBV. FEDERACIÓN ALICANTINA COMERCIO PEQUEÑA Y MEDIANA EMPRESA "FACPYME", PARA	***8312**	FEDERACION ALICANTINA DE COMERCIO PEQUEÑA Y MEDIANA EMPRESA	120.000,00	Varios	0,00
GASTOS DE ORGANIZACIÓN DE JORNADAS EMPLEO, ACCIONES ORIENTACIÓN GRUPAL	***0180**	AYUNTAMIENTO DE ALTEA	1.782,48	Varios	0,00
2022.4.DESB.14 Subv concedida al Ayto de Alfafara: Desbroce del camino de la Font del Vir	***0100**	AYUNTAMIENTO DE ALFAFARA	2.000,00	Varios	0,00

EXCMA. DIPUTACION PROVINCIAL
DE ALICANTE
C.I.F. P0300000-G

TRANSFERENCIAS Y SUBVENCIONES CONCEDIDAS

CARACTERÍSTICAS	NIF DEL PERCEPTOR	DENOMINACIÓN DEL PERCEPTOR	IMPORTE	FINALIDAD	REINTEGROS
2022.4.DESB.81 y 82 Subv concedida al Ayto de Castell de Castells: Reparaciones simples y bacheo en Camí Vinyes,	***0540**	AYUNTAMIENTO DE CASTELL DE CASTELLS	7.499,58	Varios	0,00
2022.4.DESB.81 y 82 Subv concedida al Ayto de Castell de Castells: Reparaciones simples y bacheo en Camí Vinyes,	***0540**	AYUNTAMIENTO DE CASTELL DE CASTELLS	2.500,00	Varios	0,00
SUBVENCIÓN AL AYTO. DE FINESTRAT PARA PRESTACIONES SOCIALES POR COVID-19.	***0690**	AYUNTAMIENTO DE FINESTRAT	35.250,00	Varios	0,00
SUBV. AYTO. GUARDAMAR DEL SEGURA PARA MINIMIZAR IMPACTO ECONÓMICO COVID-19	***0760**	AYUNTAMIENTO DE GUARDAMAR DEL SEGURA	92.730,00	Varios	0,00
SUBV. AYTO. ORBA PARA MINIMIZAR EL IMPACTO COVID-19	***0970**	AYUNTAMIENTO DE ORBA	25.414,00	Varios	0,00
SUBVENCIÓN AL AYUNTAMIENTO DE TORREVIEJA PARA AYUDA A REFUGIADOS UCRANIANOS.	***1330**	AYUNTAMIENTO DE TORREVIEJA	138.369,69	Varios	0,00
SUBV. AYTO. SALINAS PARA MINIMIZAR IMPACTO ECONÓMICO COVID-19	***1160**	AYUNTAMIENTO DE SALINAS	19.161,00	Varios	0,00
SUBV. AYTO. BENFERRI PARA MINIMIZAR IMPACTO ECONÓMICO COVID-19	***0250**	AYUNTAMIENTO DE BENFERRI	6.602,21	Varios	0,00
Subv. Ayto. Hondón de las Nieves, con destino a minimizar el impacto económico de la crísis energética	***0770**	AYUNTAMIENTO DE EL FONDÓ DE LES NEUS	11.492,56	Varios	0,00
Reconocimiento Obligación Ayuntamiento Vall de Laguar (Subvención Gastos Energéticos)	***1370**	AYUNTAMIENTO DE LA VALL DE LAGUAR	21.011,60	Varios	0,00

EXCMA. DIPUTACION PROVINCIAL
DE ALICANTE
C.I.F. P0300000-G

TRANSFERENCIAS Y SUBVENCIONES CONCEDIDAS

CARACTERÍSTICAS	NIF DEL PERCEPTOR	DENOMINACIÓN DEL PERCEPTOR	IMPORTE	FINALIDAD	REINTEGROS
Reconocimiento Obligación Ayuntamiento Benifallim (Subvención Gastos Energéticos)	***0320**	AYUNTAMIENTO DE BENIFALLIM	12.388,78	Varios	0,00
28.Ordenador, monitores, destructora de documentos, armario archivador, mesas, ala para mesa, silla y cajoneras	***0530**	AYUNTAMIENTO DE CASTALLA	2.998,55	Varios	0,00
Curso de español	***0910**	AYUNTAMIENTO DE MURLA	1.200,00	Varios	0,00
Reconocimiento Obligación Ayuntamiento Quatretondeta (Subvención Gastos Energéticos)	***0600**	AYUNTAMIENTO DE CUATRETONDETA	8.921,78	Varios	0,00
Reconocimiento Obligación. Gasto corriente Ayuntamiento de Balones. Linea 9331. Subvención MasCerca.	***0200**	AYUNTAMIENTO DE BALONES	5.231,90	Varios	0,00
ABONO BECA MES DE DICIEMBRE DE FORMACIÓN EN PSICOLOGÍA EN LA UME DEL CENTRO DR. ESQUERDO.	***8102**	CLIMENT VALERO, LORENA	800,00	Varios	0,00
ABONO BECA MES DE DICIEMBRE EN FORMACIÓN EN TRABAJO SOCIAL DURANTE EL AÑO 2022 (5 MESES).	***7710**	PEREZ LOSADA, MAR	800,00	Varios	0,00
2022.4.CNP.77 Subv. concedida al Ayto de Tibi: Acondicionamiento del Camino de conexión con la antigua carretera	***1290**	AYUNTAMIENTO DE TIBI	47.973,47	Varios	0,00
ALQULER CARPAS, PUBLICIDAD Y PROMO.Y ACTIV. COMPLEM. LIMIT. 30% DE LA FIRA NADAL	***0820**	AYUNTAMIENTO DE JAVEA	3.902,16	Varios	0,00
PAGO CERT.1 ÚLT DE 2020.CER.296 PINOSO (Adecuación y mejora del edificio de la Torre del reloj)	***1050**	AYUNTAMIENTO DE PINOSO	27.221,31	Varios	0,00

EXCMA. DIPUTACION PROVINCIAL
DE ALICANTE
C.I.F. P0300000-G

TRANSFERENCIAS Y SUBVENCIONES CONCEDIDAS

CARACTERÍSTICAS	NIF DEL PERCEPTOR	DENOMINACIÓN DEL PERCEPTOR	IMPORTE	FINALIDAD	REINTEGROS
2022.4.LUM.34 Subv concedida al Ayto de Fageca: Adquisición de luminarias solares para su instalación en el Camino	***0670**	AYUNTAMIENTO DE FAGECA	12.992,98	Varios	0,00
140. Impresoras multifunción	***9897**	ASOCIACION GITANA ILICITANA DE CARRUS	1.500,00	Varios	0,00
1. Silla para ducha	***0972**	UNION PROVINCIAL DE ASOCIACIONES PRO-MINUSVALIDOS SIQUICOS	1.195,00	Varios	0,00
2020.3.AURA.321 Bigastro: Reparación cubierta cámara de llaves del depósito agua potable La Pedrera	***0440**	AYUNTAMIENTO DE BIGASTRO	1.580,45	Varios	0,00
2020.3.AURA.442 Subv. concedida al ayuntamiento deBigastro: Reparación pistas tenis municipales	***0440**	AYUNTAMIENTO DE BIGASTRO	14.985,85	Varios	0,00
2020.3.AURA.451 Subv. concedida al Ayto de Bigastro: Reparación pavimento pabellón municipal	***0440**	AYUNTAMIENTO DE BIGASTRO	27.299,98	Varios	0,00
2020.3.AURA.463 Subv. concedida al Ayto de Bigastro: Desmontaje-retirada-sustitución y montaje	***0440**	AYUNTAMIENTO DE BIGASTRO	19.105,39	Varios	0,00
LLIBRE CONMEMORATIU 75 ANYS FALLA CENTRO DÉNIA	***7140**	FALLA DISTRICTE CENTRO	5.000,00	Varios	0,00
PAGO CERT.4 DE 2020.PLA.290 VILLENA (Reurbanización eje comercial en avenida Constitución)	***1400**	AYUNTAMIENTO DE VILLENA	19.041,92	Varios	0,00
PAGO CERT.1 A 8 ÚLT. DE 2020.CER.270 GUARDAMAR DEL SEGURA (Rehabilitación de pasarela	***0760**	AYUNTAMIENTO DE GUARDAMAR DEL SEGURA	107.554,48	Varios	0,00

EXCMA. DIPUTACION PROVINCIAL
DE ALICANTE
C.I.F. P0300000-G

TRANSFERENCIAS Y SUBVENCIONES CONCEDIDAS

CARACTERÍSTICAS	NIF DEL PERCEPTOR	DENOMINACIÓN DEL PERCEPTOR	IMPORTE	FINALIDAD	REINTEGROS
PAGO CERT.1 ÚLT. DE 2020.CER.290 PEDREGUER (Dotació voreres i enllumenat públic a l'Av. País Valencià)	***1010**	AYUNTAMIENTO DE PEDREGUER	55.797,75	Varios	0,00
CICLO DE CONFERENCIAS ALCOY MIRANDO AL FUTURO	***0497**	CIRCULO INDUSTRIAL	4.409,20	Varios	0,00
CERTAMEN DE TEATRO JUVENIL DE LA PROVINCIA DE ALICANTE	***2773**	ASOCIACION JUVENIL AGUSTINOS	4.709,51	Varios	0,00
CONTRATO S4O-060/2022, SUM.313 ORDENADORES, DENTRO DE CONVOCATORIA DE SUBV. A	***0531**	TELEFONICA SOLUCIONES DE INFORMATICA Y COMUNICACIONES ESPAÑA S.A.	253.923,32	Varios	0,00
CONTRATO S4O-060/2022, 1200 LICENCIAS DENTRO DE LA CONVOCATORIA DE SUBV. A	***0531**	TELEFONICA SOLUCIONES DE INFORMATICA Y COMUNICACIONES ESPAÑA S.A.	476.589,96	Varios	0,00
PAGO CERT 8 Y 9 2020PLA035 ASPE Urbanización de la zona verde EL.2	***0190**	AYUNTAMIENTO DE ASPE	4.682,15	Varios	0,00
PAGO CERT 8 Y 9 2020PLA035 ASPE Urbanización de la zona verde EL.2	***0190**	AYUNTAMIENTO DE ASPE	1.000,00	Varios	0,00
PAGO CERT 8 Y 9 2020PLA035 ASPE Urbanización de la zona verde EL.2	***0190**	AYUNTAMIENTO DE ASPE	354,72	Varios	0,00
AMPLIACIÓN CREDITO DE SUBVENCIONES A ASOCIACIONES Y ENTIDADES SIN FIN DE LUCRO DE	***4088**	MEDICOS DEL MUNDO	1.731,49	Varios	0,00
CONVOCATORIA DE SUBVENCIONES A ASOCIACIONES Y ENTIDADES SIN FIN DE LUCRO DE FOMENTO DEL	***1975**	ASOCIACION ESPAÑOLA CONTRA EL CANCER	2.328,90	Varios	0,00

EXCMA. DIPUTACION PROVINCIAL
DE ALICANTE
C.I.F. P0300000-G

TRANSFERENCIAS Y SUBVENCIONES CONCEDIDAS

CARACTERÍSTICAS	NIF DEL PERCEPTOR	DENOMINACIÓN DEL PERCEPTOR	IMPORTE	FINALIDAD	REINTEGROS
CONVOCATORIA DE SUBVENCIONES A ASOCIACIONES Y ENTIDADES SIN FIN DE LUCRO DE FOMENTO DEL	***3373**	FEDERACIÓN DE ASOCIACIONES DE DISCAPACITADOS FISICOS DE LA PROVINCIA ALICANTE COCEMFE	2.129,76	Varios	0,00
AMPLIACIÓN CREDITO DE SUBVENCIONES A ASOCIACIONES Y ENTIDADES SIN FIN DE LUCRO DE	***7891**	ASOC DE DISMINUIDOS PSIQUICOS DE SANTA POLA	1.383,00	Varios	0,00
PRECAMPAMENTO 2022 (52)	***5269**	GRUPO SCOUT BROWNSEA DE ALCOY	996,54	Varios	0,00
AMPLIACIÓN CREDITO DE SUBVENCIONES A ASOCIACIONES Y ENTIDADES SIN FIN DE LUCRO DE	***1895**	LA NUEVA ASOCIACION DE ALICANTE	1.084,23	Varios	0,00
AGENDA COEDUCATIVA 2022 - 2023 (87)	***1420**	AYUNTAMIENTO DE PILAR DE LA HORADADA	2.600,23	Varios	0,00
LLÍBER, TRENCA ELS PREJUDICIS. CICLO DE ACTIVIDADES Y CAMPAÑA PARA FOMENTO DE LA IGUALDAD	***0850**	AYUNTAMIENTO DE LLIBER	2.371,60	Varios	0,00
CURSO DE INGLES DE NIVEL MEDIO PARA MUJERES (97)	***1180**	AYUNTAMIENTO DE SAN FULGENCIO	2.500,00	Varios	0,00
AQUAGIM Y NATACION PARA MUJERES VERANO 2022 (100)	***1170**	AYUNTAMIENTO DE SANET Y NEGRALS	1.645,00	Varios	0,00
CONVOCATORIA DE SUBVENCIONES A ASOCIACIONES Y ENTIDADES SIN FIN DE LUCRO DE FOMENTO DEL	***3684**	DESPERTAR	1.631,92	Varios	0,00
PILATES DONES DE TORMOS 2022 (108)	***1310**	AYUNTAMIENTO DE TORMOS	1.893,06	Varios	0,00

EXCMA. DIPUTACION PROVINCIAL
DE ALICANTE
C.I.F. P0300000-G

TRANSFERENCIAS Y SUBVENCIONES CONCEDIDAS

CARACTERÍSTICAS	NIF DEL PERCEPTOR	DENOMINACIÓN DEL PERCEPTOR	IMPORTE	FINALIDAD	REINTEGROS
PREVENCION DEL ACOSO SEXUAL Y POR RAZON DE SEXO (101)	***1190**	AYUNTAMIENTO DE SANT JOAN D'ALACANT	2.207,36	Varios	0,00
TALLER DE SALUD 2022 (91)	***0600**	AYUNTAMIENTO DE CUATRETONDETA	1.835,74	Varios	0,00
22.VIL.001. SUBVENCIÓN CDAD. GRAL. USUARIOS ALTO VINALOPÓ CUOTAS CAPITAL PRÉSTAMO CENTRO	***1375**	COMUNIDAD GENERAL DE USUARIOS ALTO VINALOPO	15.109,34	Varios	0,00
SUBVENCIÓN A LA MANCOMUNIDAD DE LA VID Y EL MÁRMOL PARA PRESTACIONES SOCIALES POR	***0075**	MANCOMUNIDAD DE LA VID Y EL MARMOL	27.707,03	Varios	0,00
2022.4.CNP.38 Subv concedida al Ayto de Penáguila: Repavimentación y acondicionamiento del camino Brisuela	***1030**	AYUNTAMIENTO DE PENAGUILA	50.839,06	Varios	0,00
66.Taller de estimulación de la memoria para la tercera edad/ Taller habilidades sociales y control ansiedad 3ª edad	***1090**	AYUNTAMIENTO DE RAFAL	4.129,47	Varios	0,00
61.Mesa, armarios y alas para mesa	***1090**	AYUNTAMIENTO DE RAFAL	4.779,50	Varios	0,00
37.Estanterías, vitrinas, armarios, mesas y sillas	***0680**	AYUNTAMIENTO DE FAMORCA	9.417,43	Varios	0,00
16.Mesas, sillas y taburetes	***0330**	AYUNTAMIENTO DE BENIFATO	1.653,50	Varios	0,00
7.Escaner, ordenadores, sillones de dirección, destructoras , impresora multifunción con banadeja y sillas	***0075**	MANCOMUNIDAD DE LA VID Y EL MARMOL	8.887,79	Varios	0,00

EXCMA. DIPUTACION PROVINCIAL
DE ALICANTE
C.I.F. P0300000-G

TRANSFERENCIAS Y SUBVENCIONES CONCEDIDAS

CARACTERÍSTICAS	NIF DEL PERCEPTOR	DENOMINACIÓN DEL PERCEPTOR	IMPORTE	FINALIDAD	REINTEGROS
4.Adquisición de dos vehículos	***0075**	MANCOMUNIDAD DE LA VID Y EL MARMOL	32.000,99	Varios	0,00
3.Pantalla digital interactiva	***0050**	AYUNTAMIENTO DE ALBATERA	2.690,00	Varios	0,00
74. Armarios	***1370**	AYUNTAMIENTO DE LA VALL DE LAGUAR	955,90	Varios	0,00
111. Equipo de aire acondicionado	***7544**	ASOCIACION PADRES Y NIÑOS ESPECIALES DE ALICANTE APNEA	939,00	Varios	0,00
92. 3 Switch	***0006**	FUNDACION DIOCESANA SAN JOSE OBRERO	1.431,43	Varios	0,00
2022.4.LUM.55 Subv concedida al Ayto de Alfafara: Instalación de luminarias y adquisición de	***0100**	AYUNTAMIENTO DE ALFAFARA	12.969,86	Varios	0,00
2022.4.LUM.72 Subv concedida al Ayto de Tollos: Instalación de luminarias solares en Camino Font Vella	***1300**	AJUNTAMENT DE TOLLOS	13.000,00	Varios	0,00
VIII CONCURSO AGENDA SOLIDARIA (5)	***2158**	ASOC COLIBRI DE ESCLEROSIS MULTIPLE DE SANTA POLA	1.864,59	Varios	0,00
CAMPAMENTOS ASOCIATIVOS Y DE OCIO PARA ADOLESCENTES (20)	***7976**	ASOCIACIÓN GRUPO GAIA	1.719,92	Varios	0,00
PROGRAMA EDUCATIVO DE HABITOS DE VIDA SALUDABLE EN JOVENES (8)	***6908**	ASOC. DAÑO CEREBRAL ADQUIRIDO E ICTUS DE LA VEGA BAJA (ACERVEGA)	2.153,94	Varios	0,00

EXCMA. DIPUTACION PROVINCIAL
DE ALICANTE
C.I.F. P0300000-G

TRANSFERENCIAS Y SUBVENCIONES CONCEDIDAS

CARACTERÍSTICAS	NIF DEL PERCEPTOR	DENOMINACIÓN DEL PERCEPTOR	IMPORTE	FINALIDAD	REINTEGROS
CENTRE JOVE EL MERCAT (15)	***9228**	ASOCIACIÓN PADRES Y MADRES RURALES DE GORGA	1.141,21	Varios	0,00
ASOCIACION DE VECINOS RAVAL NOU Y CALLES ADYECENTES DE ELCHE (18)	***0645**	ASOC. DE VECINOS RAVAL NOU Y CALLES ADYACENTES DE ELCHE	1.285,89	Varios	0,00
2022.4.LUM.78 Subv concedida al Ayto de Benasau: Adquisición suministro sistema vídeo vigilancia para la seguridad	***0220**	AYUNTAMIENTO DE BENASAU	12.998,80	Varios	0,00
ME CUIDO Y DISFRUTO: ACTIV. LUDICAS PARA LA CREACION DE GRUPO Y APOYO INTERPERSONAL	***5517**	ALASAC	1.155,00	Varios	0,00
2022.4.LUM.32 Sub. concedida al Ayto. de BENIARBEIG para " Luminarias en el camino Cementerio y señalización en vías	***0260**	AYUNTAMIENTO DE BENIARBEIG	21.005,60	Varios	0,00
21.DOS.037.SUB.100%AYTO.SALINAS PARA"REPARACIÓN DE LA RED DE AGUA POTABLE EN CASA CALPENA".	***1160**	AYUNTAMIENTO DE SALINAS	6.859,71	Varios	0,00
CAMPAMENTO BANDA JOVEN (64)	***1119**	SOCIEDAD UNION MUSICAL LA CONSTANCIA DE CATRAL	1.864,59	Varios	0,00
117 Plan +Deporte. San Isidro. Instalación de cubierta metálica sobre gradas existentes en el campo de fútbol. Cert. 1 ú	***0000**	AYUNTAMIENTO DE SAN ISIDRO	37.043,86	Varios	0,00
47. Sofá, armario, mesa auxiliar y cama completa	***8745**	ASOCIACIÓN DE ACOGIDA AL NIÑO Y A LA MUJER AMAYA GÓMEZ	904,00	Varios	0,00
21.DOS.038.SUB.65%AYTO.SANTA POLA PARA "REPARACIÓN DEL COLECTOR DE ALCANTARILLADO EN	***1210**	AYUNTAMIENTO DE SANTA POLA	29.611,73	Varios	0,00

EXCMA. DIPUTACION PROVINCIAL
DE ALICANTE
C.I.F. P0300000-G

TRANSFERENCIAS Y SUBVENCIONES CONCEDIDAS

CARACTERÍSTICAS	NIF DEL PERCEPTOR	DENOMINACIÓN DEL PERCEPTOR	IMPORTE	FINALIDAD	REINTEGROS
2022.4.CNP.62 Subv concedida al Ayto de Castell de Guadalest: Reparación del pavimento existente en la pista forestal	***0750**	AYUNTAMIENTO DE EL CASTELL DE GUADALEST	50.435,76	Varios	0,00
2022.4.CNP.02 Subv concedida al Ayto de Benidato: Mejoras del drenaje en la carretera de Partegat	***0330**	AYUNTAMIENTO DE BENIFATO	48.504,35	Varios	0,00
81 Plan +Deporte. La Nucía. Pista multideporte en parque central. Subvención certificación 1 última	***0940**	AYUNTAMIENTO DE LA NUCIA	48.341,34	Varios	0,00
21.FIH.014. SUBV. 96,138070% "CONEXIÓN ABAST.ENTRE C/SAN VICENTE Y RELLEU Y PROLONGACIÓN	***0320**	AYUNTAMIENTO DE BENIFALLIM	31.800,00	Varios	0,00
21.FIH.014. SUBV. 96,138070% "CONEXIÓN ABAST.ENTRE C/SAN VICENTE Y RELLEU Y PROLONGACIÓN	***0320**	AYUNTAMIENTO DE BENIFALLIM	23.548,04	Varios	0,00
2022.4.DESB.63 y 64 Subv concedida al Ayto de Benimassot: Reparaciones simples y bacheo en Camí les Foies,	***0390**	AYUNTAMIENTO DE BENIMASSOT	7.499,58	Varios	0,00
2022.4.DESB.63 y 64 Subv concedida al Ayto de Benimassot: Reparaciones simples y bacheo en Camí les Foies,	***0390**	AYUNTAMIENTO DE BENIMASSOT	1.500,00	Varios	0,00
2022.4.CNP.09 Subv concedida al Ayto de Benimassot: Repavimentación del Camí de la Serra	***0390**	AYUNTAMIENTO DE BENIMASSOT	50.817,94	Varios	0,00
PAGO MODELO 1A 2020.CER.117 FAGECA Creación de punto de información turística	***0670**	AYUNTAMIENTO DE FAGECA	20.452,61	Varios	0,00
52.Mesa, sillas, armarios con estantes	***0940**	AYUNTAMIENTO DE LA NUCIA	2.673,07	Varios	0,00

EXCMA. DIPUTACION PROVINCIAL
DE ALICANTE
C.I.F. P0300000-G

TRANSFERENCIAS Y SUBVENCIONES CONCEDIDAS

CARACTERÍSTICAS	NIF DEL PERCEPTOR	DENOMINACIÓN DEL PERCEPTOR	IMPORTE	FINALIDAD	REINTEGROS
21.FIH.017. SUBV. 80% AYTO. BENIJÓFAR "REHABILITACIÓN DEL CUADRO ELÉCTRICO DE LA EBAR LA	***0340**	AYUNTAMIENTO DE BENIJOFAR	18.514,56	Varios	0,00
21.FIH.017. SUBV. 80% AYTO. BENIJÓFAR "REHABILITACIÓN DEL CUADRO ELÉCTRICO DE LA EBAR LA	***0340**	AYUNTAMIENTO DE BENIJOFAR	16.418,58	Varios	0,00
21.DOS.025.SUB.43,568852%AYTO.IBI" MEJORA DE ABASTECIMIENTO DE AGUA POTABLE A LA PARTIDA RURAL	***0790**	AYUNTAMIENTO DE IBI	32.948,94	Varios	0,00
EMPRENDE: CAMPAÑA DE DIFUSION DE LA CULTURA EMPRENDEDORA (43)	***5443**	FEDERACIÓN DE ASOCIACIONES DE JOVENES EMPRESARIOS DE LA PROV. DE ALICANTE	2.877,32	Varios	0,00
Subvención a la REDACCIÓN DEL PROYECTO de la obra - 2020.CER.270_GUARDAMAR DEL	***0760**	AYUNTAMIENTO DE GUARDAMAR DEL SEGURA	2.232,45	Varios	0,00
55.Ordenador, proyector, estanterías, sofá, bancos , carro y biombo	***0970**	AYUNTAMIENTO DE ORBA	4.156,03	Varios	0,00
Espectáculo de humor y monólogos. Convoc musicales y escénicas L1	***0530**	AYUNTAMIENTO DE CASTALLA	4.961,00	Varios	0,00
SUBV. AYTO. HONDÓN DE LAS NIEVES PARA MINIMIZAR IMPACTO ECONÓMICO COVID-19	***0770**	AYUNTAMIENTO DE EL FONDÓ DE LES NEUS	2.700,00	Varios	0,00
2022.4.LUM.11 Subv al Ayto. de ALCOSSER: Instalación de luminarias solares en los caminos de Camaes	***0070**	AYUNTAMIENTO DE ALCOCER DE PLANES	13.000,00	Varios	0,00
PUESTA EN VALORDEL PATRIMONIO CULTURAL Y ARTÍSTICO DE LA CULTURA DEL AGUA	***8210**	ASOCIACION MOLINS DEL RIU VERD	4.132,00	Varios	0,00

EXCMA. DIPUTACION PROVINCIAL
DE ALICANTE
C.I.F. P0300000-G

TRANSFERENCIAS Y SUBVENCIONES CONCEDIDAS

CARACTERÍSTICAS	NIF DEL PERCEPTOR	DENOMINACIÓN DEL PERCEPTOR	IMPORTE	FINALIDAD	REINTEGROS
90. Impresora y ordenador	***0669**	ASSOCIACIO DE PERSONES SORDES DE L'ALACANTI	863,00	Varios	0,00
SUBVENCIÓN MUNICIPIOS INTEGRADOS EN EL CONSORCIO 11 A6. L3 CONVOCATORIA GESTIÓN DE	***0700**	AYUNTAMIENTO DE FORMENTERA DEL SEGURA	2.073,54	Varios	0,00
PROGRAMA DE SENSIBILIZACION: DALE LA VUELTA (49)	***0762**	FUNDACIÓN INICIATIVA SOLIDARIA ÁNGEL TOMÁS	2.877,32	Varios	0,00
2022.4.LUM.35 Subv al Ayto de VALL D´EBO: Suministro de farolas solares y elementos de seguridad vial	***1350**	AYUNTAMIENTO DE LA VALL D'EBO	11.699,13	Varios	0,00
SUBVENCIÓN MUNICIPIOS INTEGRADOS EN EL CONSORCIO 11 A6. L3 CONVOCATORIA GESTIÓN DE	***1110**	AYUNTAMIENTO DE REDOVAN	1.968,88	Varios	0,00
OCIO EDUCATIVO (JUEGOS DE MESA) EN AGRES (31)	***6548**	ASOC AMICS DE LA BIBLIOTECA DE LA FONTETA	2.153,94	Varios	0,00
PORTALADA NAVIDEÑA (CONV. ADORNOS NAVIDEÑOS 2022)	***1180**	AYUNTAMIENTO DE SAN FULGENCIO	6.800,00	Varios	0,00
Reconocimiento Obligación Ayuntamiento Vall d'Ebo (Subvención Gastos Energéticos)	***1350**	AYUNTAMIENTO DE LA VALL D'EBO	10.671,96	Varios	0,00
OCIO Y TIEMPO LIBRE PARA ADOLESCENTES Y JOVENES TUTELADOS/AS EN RIESGO DE	***1185**	ASOCIACION SOMLLAR	1.141,21	Varios	0,00
Reconocimiento Obligación Ayuntamiento Agres (Subvención Gastos Energéticos)	***0030**	AYUNTAMIENTO DE AGRES	16.696,00	Varios	0,00

EXCMA. DIPUTACION PROVINCIAL
DE ALICANTE
C.I.F. P0300000-G

TRANSFERENCIAS Y SUBVENCIONES CONCEDIDAS

CARACTERÍSTICAS	NIF DEL PERCEPTOR	DENOMINACIÓN DEL PERCEPTOR	IMPORTE	FINALIDAD	REINTEGROS
Reconocimiento Obligación Ayuntamiento Beniardà (Subvención Gastos Energéticos)	***0270**	AYUNTAMIENTO DE BENIARDA	6.252,08	Varios	0,00
CAMPAMENTO DE VERANO RIO ESCABAS (42)	***3187**	EXPLORADORES NAZARET	2.153,94	Varios	0,00
HACIENDO ESCULTISMO (GYNKHANA ODS) (61)	***2968**	SCOUTS DE ALICANTE MSC	1.285,89	Varios	0,00
ARBOL, BUZON, RENO Y BOLA DE RATAN (CONV. ADORNOS NAVIDEÑOS 2022)	***1000**	AYUNTAMIENTO DE PARCENT	10.000,00	Varios	0,00
SUBVENCIÓN AL AYUNTAMIENTO DE ORXETA PARA ACOGIDA A REFUGIADOS PROCEDENTES DE	***0980**	AYUNTAMIENTO DE ORXETA	1.250,00	Varios	0,00
SUBVENCIÓN A LA ASOCIACIÓN ALICANTE GASTRONÓMICA SOLIDARIA PARA EL PROGRAMA	***7070**	ASOC. ALICANTE GASTRONOMICA SOLIDARIA	10.000,00	Varios	0,00
58.Ordenadores y escáneres	***1050**	AYUNTAMIENTO DE PINOSO	3.422,99	Varios	0,00
2.Elevador de piscina para personas mayores o con div funcional	***0030**	AYUNTAMIENTO DE AGRES	5.000,00	Varios	0,00
17.Ordenadores	***0340**	AYUNTAMIENTO DE BENIJOFAR	1.160,00	Varios	0,00
71. Mesas, armarios y mostradores	***1230**	AYUNTAMIENTO DE SAX	2.720,20	Varios	0,00

EXCMA. DIPUTACION PROVINCIAL
DE ALICANTE
C.I.F. P0300000-G

TRANSFERENCIAS Y SUBVENCIONES CONCEDIDAS

CARACTERÍSTICAS	NIF DEL PERCEPTOR	DENOMINACIÓN DEL PERCEPTOR	IMPORTE	FINALIDAD	REINTEGROS
7. CONOCE LA MARINA ALTA	***5943**	ASOC DE PERSONAS MAYORES PLAZA AMERICA	438,84	Varios	0,00
SUBVENCIÓN A LA ASAMBLEA PROVINCIAL DE LA CRUZ ROJA ESPAÑOLA EN ALICANTE, PARA	***6600**	CRUZ ROJA ESPAÑOLA	105.000,00	Varios	0,00
58. Ordenador y proyector	***3007**	ASOCIACION LA PEDRERA	1.121,75	Varios	0,00
65. Pantalla interactiva	***0724**	APANEE	1.329,79	Varios	0,00
21.TRE.019 SUBV.100%AYTO.H.DE LOS FRAILES"RENOVACIÓN RED AGUA POTABLE CAMINOS CASTILLA,	***0780**	AYUNTAMIENTO DE HONDON DE LOS FRAILES	119.452,49	Varios	0,00
PAPA NOEL, TRINEO, BUTACA REAL Y FRONTAL PARA ESCENARIO	***0020**	AYUNTAMIENTO DE AGOST	4.950,00	Varios	0,00
BUZON REAL Y ADORNOS PARA FAROLAS	***0060**	AYUNTAMIENTO DE ALCALALI	3.740,00	Varios	0,00
TRINEO, POSTE Y 4 FIGURAS NAVIDEÑAS	***0630**	AYUNTAMIENTO DE DENIA	6.435,00	Varios	0,00
TRES REYES MAGOS Y ARBOL DE NAVIDAD	***1370**	AYUNTAMIENTO DE LA VALL DE LAGUAR	10.000,00	Varios	0,00
CONO MIMBRE ARBOL DE NAVIDAD	***0910**	AYUNTAMIENTO DE MURLA	5.000,00	Varios	0,00

TRANSFERENCIAS Y SUBVENCIONES CONCEDIDAS

CARACTERÍSTICAS	NIF DEL PERCEPTOR	DENOMINACIÓN DEL PERCEPTOR	IMPORTE	FINALIDAD	REINTEGROS
BELEN ARTISTICO	***1030**	AYUNTAMIENTO DE PENAGUILA	9.680,00	Varios	0,00
SIETE FIGURAS	***1100**	AYUNTAMIENTO DE EL RAFOL D'ALMUNIA	9.998,00	Varios	0,00
2020.3.AURA.410 Subv. Ayto Los Montesinos: Reparación de daños en la Ermita de La Marquesa en Los	***1410**	AYUNTAMIENTO DE LOS MONTESINOS	4.505,39	Varios	0,00
PAGO CERT.1 ÚLT.DE 2020.CER.166 SAN MIGUEL DE SALINAS (Pavimentación vías públicas Calle San	***1200**	AYUNTAMIENTO DE SAN MIGUEL DE SALINAS	36.603,94	Varios	0,00
PAGO CERT.1, 2 Y 3 DE 2019.ESP.042 FINESTRAT (Reurbanización Av.Camí de Reis y Av.Benidorm)	***0690**	AYUNTAMIENTO DE FINESTRAT	190.000,00	Varios	0,00
PAGO CERT.1, 2 Y 3 DE 2019.ESP.042 FINESTRAT (Reurbanización Av.Camí de Reis y Av.Benidorm)	***0690**	AYUNTAMIENTO DE FINESTRAT	66.450,11	Varios	0,00
PAGO CERT.1, 2, 3, 4, 5, 6, 7 Y 8 ÚLT.DE 2020.CER.210 IBI (Mejoras en carretera CV-8062 Ibi-Alcoy)	***0790**	AYUNTAMIENTO DE IBI	258.412,43	Varios	0,00
2020.3.AURA.459 Subv. concedida al Ayto de Bigastro: Reparación cerramiento y red de pluviales polideportivo	***0440**	AYUNTAMIENTO DE BIGASTRO	4.873,08	Varios	0,00
2020.3.AURA.419 Subv. concedida al Ayto de Bigastro: Daños ocasionados CEI "La Paz"	***0440**	AYUNTAMIENTO DE BIGASTRO	6.671,48	Varios	0,00
2020.3.AURA.836 Subvención Ayto de Daya Vieja: Obras de reparación por los daños causados por la DANA en Daya	***0620**	AYUNTAMIENTO DE DAYA VIEJA	48.400,00	Varios	0,00

EXCMA. DIPUTACION PROVINCIAL
DE ALICANTE
C.I.F. P0300000-G

TRANSFERENCIAS Y SUBVENCIONES CONCEDIDAS

CARACTERÍSTICAS	NIF DEL PERCEPTOR	DENOMINACIÓN DEL PERCEPTOR	IMPORTE	FINALIDAD	REINTEGROS
134 Plan +Deporte. Vall de Gallinera. Reforma y adecuación de los accesos y aseos cantina área dep La Carroja Lote 1	***1360**	AYUNTAMIENTO DE VALL DE GALLINERA	36.285,46	Varios	0,00
67. Camillas y escalera-rampa	***0672**	ASPANIAS ASOCIACION A FAVOR DE LAS PERSONAS CON DISCAPACIDAD INTELECTUAL DE ELCHE	1.500,00	Varios	0,00
48. Disco duro externo.	***1570**	ALCCOIRIS (ASOC LOCAL CONTRA EL CANCER ONIL IRIS)	86,90	Varios	0,00
14. Camilla hidráulica y silla de oficina	***2184**	ASOC PROV DE ALICANTE DE MUJERES CON CANCER DE MAMA	1.033,85	Varios	0,00
143. Triciclo adaptado	***0269**	ASOCIACION DE MINUSVALIDOS FISICOS DE ALMORADI	1.199,00	Varios	0,00
Resolución subvención Consorcio de Bomberos 2022. Municipio entre 5000 hab. y 10000hab..CONV. BOMBEROS	***0440**	AYUNTAMIENTO DE BIGASTRO	7.340,61	Varios	0,00
2020.3.AURA.669 Subv. concedida al Ayto de Bigastro: Red viaria municipal (aceras, calzadas y caminos): reparación,	***0440**	AYUNTAMIENTO DE BIGASTRO	15.885,72	Varios	0,00
PAGO CERT.2 Y 3 ÚLT.DE 2020.PLA.174 LA VALL DE LAGUAR (Ejec.conducción recogida pluviales	***1370**	AYUNTAMIENTO DE LA VALL DE LAGUAR	25.601,65	Varios	0,00
PAGO CERT.1 Y 2 ÚLT. DE 2020.CER.230 TEULADA (Instalación parques y juegos infantiles en plazas	***1280**	AYUNTAMIENTO DE TEULADA	92.757,39	Varios	0,00
136- ESCUELA DE FAMILIAS	***9480**	ASSOCIACIO TEA-ASPERGER FONT ROJA-MARIOLA	1.077,47	Varios	0,00

EXCMA. DIPUTACION PROVINCIAL
DE ALICANTE
C.I.F. P0300000-G

TRANSFERENCIAS Y SUBVENCIONES CONCEDIDAS

CARACTERÍSTICAS	NIF DEL PERCEPTOR	DENOMINACIÓN DEL PERCEPTOR	IMPORTE	FINALIDAD	REINTEGROS
ACONDICIONAMIENTO EDIFICIO: SUSPENSIÓN AUTOMÁTICA DE LUMINARIAS	***0490**	AYUNTAMIENTO DE CALLOSA DE SEGURA	3.595,62	Varios	0,00
2022.4.CNP.67 Subv concedida al Ayto de Quatretondeta: Pavimentación del Camí Foranet	***0600**	AYUNTAMIENTO DE CUATRETONDETA	50.600,99	Varios	0,00
69 Plan +Deporte. Fageca. Reforma del sistema de cloración de la piscina municipal y alumbrado polideportivo.	***0670**	AYUNTAMIENTO DE FAGECA	36.122,27	Varios	0,00
OBRAS DE CONSTRUCCIÓN Y MODERNIZACIÓN EDIFICIO: 2ª FASE CONSTRUCCIÓN ASEOS	***0340**	AYUNTAMIENTO DE BENIJOFAR	4.088,00	Varios	0,00
PAGO CERT 1 2020.CER.265 ELCHE: Mejora de la accesibilidad y adecuación centro social	***0650**	AYUNTAMIENTO DE ELCHE	1.672,56	Varios	0,00
1 +Deporte. Agost. Construcción de gradas para pista exterior y mejora de gradas frontón. Abono subv. hon. proyecto	***0020**	AYUNTAMIENTO DE AGOST	1.619,62	Varios	0,00
SUBV. AYTO. BENFERRI PARA MINIMIZAR IMPACTO ECONÓMICO CRISIS ENERGÉTICA	***0250**	AYUNTAMIENTO DE BENFERRI	21.360,00	Varios	0,00
CONV. SUBV. A ENTIDADES S/F LUCRO PARA LA IGUALDAD DE OPORTUNIDADES Y LA PREVENCIÓN	***6139**	CRESCENDO ESCOLA DE MUSICA D'ALCOI	2.200,00	Varios	0,00
NACIMIENTO Y PESEBRE (CONV. ADORNOS NAVIDEÑOS 2022)	***1230**	AYUNTAMIENTO DE SAX	7.996,00	Varios	0,00
AMPLIACIÓN CREDITO DE SUBVENCIONES A ASOCIACIONES Y ENTIDADES SIN FIN DE LUCRO DE	***2309**	MON JOVE ASOC. PARA LA SOLIDARIDAD Y LA COOPERACION	1.283,43	Varios	0,00

EXCMA. DIPUTACION PROVINCIAL
DE ALICANTE
C.I.F. P0300000-G

TRANSFERENCIAS Y SUBVENCIONES CONCEDIDAS

CARACTERÍSTICAS	NIF DEL PERCEPTOR	DENOMINACIÓN DEL PERCEPTOR	IMPORTE	FINALIDAD	REINTEGROS
Curso de lengua y cultura española dirigido a ciudadanos/as extranjeros/as de Algorfa	***0120**	AYUNTAMIENTO DE ALGORFA	3.000,00	Varios	0,00
Palabras que abrazan	***0280**	AYUNTAMIENTO DE BENIARRES	1.573,00	Varios	0,00
Palabras que abrazan	***0680**	AYUNTAMIENTO DE FAMORCA	1.573,00	Varios	0,00
Integración de personas migradas	***0960**	AYUNTAMIENTO DE ONIL	3.192,90	Varios	0,00
Servicio de atención, información y asesoramiento a Residentes Internacionales	***1120**	AYUNTAMIENTO DE RELLEU	3.500,00	Varios	0,00
Reconocimiento Obligación Ayuntamiento Confrides (Subvención Gastos Energéticos)	***0570**	AYUNTAMIENTO DE CONFRIDES	8.386,59	Varios	0,00
Reconocimiento Obligación Ayuntamiento Cox (Subvención Gastos Energéticos)	***0580**	AYUNTAMIENTO DE COX	25.427,00	Varios	0,00
Reconocimiento Obligación Ayuntamiento Benifato (Subvención Gastos Energéticos)	***0330**	AYUNTAMIENTO DE BENIFATO	11.045,74	Varios	0,00
Reconocimiento Obligación Ayuntamiento Castell de Castells (Subvención Gastos Energéticos)	***0540**	AYUNTAMIENTO DE CASTELL DE CASTELLS	17.318,07	Varios	0,00
SUBVENCIÓN MUNICIPIOS INTEGRADOS EN EL CONSORCIO 11 A6. L3 CONVOCATORIA GESTIÓN DE	***0250**	AYUNTAMIENTO DE BENFERRI	519,24	Varios	0,00

EXCMA. DIPUTACION PROVINCIAL
DE ALICANTE
C.I.F. P0300000-G

TRANSFERENCIAS Y SUBVENCIONES CONCEDIDAS

CARACTERÍSTICAS	NIF DEL PERCEPTOR	DENOMINACIÓN DEL PERCEPTOR	IMPORTE	FINALIDAD	REINTEGROS
134. Cámara de fotos y tablet	***5426**	ASSOCIACIO SOMRIU D IBI	468,00	Varios	0,00
SALUBRIDAD PUBLICA Y BIENESTAR ANIMAL -LINEA SUB.2 - TRATAMIENTO CONTROL DE DIPTEROS AYTO.	***0150**	AYUNTAMIENTO DE ALMORADI	2.000,00	Varios	0,00
100% subvención 2.- Redacción de Proyectos y/o Memorias.CONV. SUBV. AYTOS. PLANES/PROYECTOS CONV.	***0050**	AYUNTAMIENTO DE ALBATERA	16.061,85	Varios	0,00
SUBVENCIÓN MUNICIPIOS MENOS 4.000 HAB. LÍNEA 2 - CATEGORÍA 2 - CONVOCATORIA GESTIÓN DE	***1140**	AYUNTAMIENTO DE LA ROMANA	9.986,91	Varios	0,00
SUBVENCIÓN MUNICIPIOS INTEGRADOS EN EL CONSORCIO 11 A6. L3 CONVOCATORIA GESTIÓN DE	***0580**	AYUNTAMIENTO DE COX	4.347,44	Varios	0,00
SUBVENCIÓN MUNICIPIOS INTEGRADOS EN EL CONSORCIO 11 A6. L3 CONVOCATORIA GESTIÓN DE	***0550**	AYUNTAMIENTO DE CATRAL	3.185,97	Varios	0,00
SUBVENCIÓN MUNICIPIOS INTEGRADOS EN EL CONSORCIO 11 A6. L3 CONVOCATORIA GESTIÓN DE	***1090**	AYUNTAMIENTO DE RAFAL	1.828,20	Varios	0,00
REYES MAGOS	***0460**	AYUNTAMIENTO DE BUSOT	5.000,00	Varios	0,00
Teatro, Teatro infantil, Danza y Circo. Convoc festival prov artes escénicas	***1410**	AYUNTAMIENTO DE LOS MONTESINOS	6.712,79	Varios	0,00
ARBOL DE NAVIDAD	***1160**	AYUNTAMIENTO DE SALINAS	7.000,00	Varios	0,00

EXCMA. DIPUTACION PROVINCIAL
DE ALICANTE
C.I.F. P0300000-G

TRANSFERENCIAS Y SUBVENCIONES CONCEDIDAS

CARACTERÍSTICAS	NIF DEL PERCEPTOR	DENOMINACIÓN DEL PERCEPTOR	IMPORTE	FINALIDAD	REINTEGROS
Subvención para ejecución de actuaciones contenidas en los Planes Locales de Prevención de Incendios,	***1060**	AYUNTAMIENTO DE PLANES	17.390,99	Varios	0,00
Subvención para ejecución de actuaciones contenidas en los Planes Locales de Prevención de Incendios,	***1340**	AYUNTAMIENTO DE LA VALL D'ALCALA	15.625,00	Varios	0,00
Exposición multimedia: abejas y apicultura. Convoc musicales y escénicas L1	***0330**	AYUNTAMIENTO DE BENIFATO	4.498,90	Varios	0,00
Música, Teatro, Teatro infantil, Danza y Circo. Convoc festival prov artes escéncias	***0440**	AYUNTAMIENTO DE BIGASTRO	7.542,48	Varios	0,00
Música y Teatro. Convoc festival prov artes escénicas	***0620**	AYUNTAMIENTO DE DAYA VIEJA	6.000,00	Varios	0,00
GRUP DOLÇAINERS "LA DEGOLLÀ" D'ALCOI EN TOLLOS-43_L3. CONV. ORQUESTAS Y ENSEMBLES,	***1300**	AJUNTAMENT DE TOLLOS	800,00	Varios	0,00
Resolución subvención Consorcio de Bomberos 2022. Municipio entre 10000hab. y 20000hab.	***0050**	AYUNTAMIENTO DE ALBATERA	8.100,14	Varios	0,00
68. Ordenador, impresora multifunción, destructora de documentos, plastificadora de documentos y archivador	***0000**	AYUNTAMIENTO DE SAN ISIDRO	3.029,02	Varios	0,00
SUBVENCIÓN A LA ASAMBLEA PROVINCIAL DE LA CRUZ ROJA ESPAÑOLA EN ALICANTE, PARA	***6600**	CRUZ ROJA ESPAÑOLA	20.000,00	Varios	0,00
ABONO SUBVENCIÓN PARA LA ASOCIACIÓN COMERCIANTES Y AFINES DE ASPE: PROYECTO WEB	***2590**	ASOCIACION DE COMERCIANTES Y AFINES DE ASPE	6.000,00	Varios	0,00

EXCMA. DIPUTACION PROVINCIAL
DE ALICANTE
C.I.F. P0300000-G

TRANSFERENCIAS Y SUBVENCIONES CONCEDIDAS

CARACTERÍSTICAS	NIF DEL PERCEPTOR	DENOMINACIÓN DEL PERCEPTOR	IMPORTE	FINALIDAD	REINTEGROS
2022.5.DANA.06, SUBV. NOMINATIVA AYTO. DE COX PARA "Reposición de camino en subida al depósito nº 1 de Cox	***0580**	AYUNTAMIENTO DE COX	59.290,00	Varios	0,00
2022.4.CNP.11 Subv concedida al Ayto de l´Atzubia: Obras de tratamiento superficial camino Forques-Ombría	***0010**	AYUNTAMIENTO DE L'ATZUBIA	48.273,49	Varios	0,00
2022.4.LUM.17 Subv concedida al Ayto de Balones: Adquisición luminarias solares para Camino Depuradora y	***0200**	AYUNTAMIENTO DE BALONES	13.000,00	Varios	0,00
2022.4.CNP.40 Subv concedida al Ayto de Balones: Pavimentación del camino Santo Cristo	***0200**	AYUNTAMIENTO DE BALONES	50.832,91	Varios	0,00
PAGO CERT 4 ÚLTIMA 2020.CER.119 FAMORCA Ampliación y mejoras en el cementerio municipal	***0680**	AYUNTAMIENTO DE FAMORCA	20.545,13	Varios	0,00
PAGO CERT 6 ÚLT Y FINAL 2020.CER.003 AGOST Adecuación y mej. instal. deportivas y constr. pista pádel ...	***0020**	AYUNTAMIENTO DE AGOST	81.392,21	Varios	0,00
2022.4.CNP.21 Subv concedida al Ayto de Tárbena: Reparación camino Binortell	***1270**	AYUNTAMIENTO DE TARBENA	50.835,13	Varios	0,00
Abono subvención Conv.UMH proy. "innovac. tecnológica y generación de conoci. en ámbito Intel. Dig."	***5001**	UNIVERSIDAD MIGUEL HERNANDEZ	138.124,84	Varios	0,00
Abono Cta.justific. Conv. colaborac con UA proy. "innovac. tecnológica y generación de conoci. en ámbito Intel.	***3200**	UNIVERSIDAD DE ALICANTE MINISTERIO DE UNIVERSIDADES E INVESTIGACIÓN	329.625,46	Varios	0,00
PAGO CERT.1, 2, 3 Y 4 ÚLT.DE 2020.CER.208 ELDA (Modificación red de saneamiento y refuerzo firme en Paseo de	***0660**	AYUNTAMIENTO DE ELDA	260.966,53	Varios	0,00

EXCMA. DIPUTACION PROVINCIAL
DE ALICANTE
C.I.F. P0300000-G

TRANSFERENCIAS Y SUBVENCIONES CONCEDIDAS

CARACTERÍSTICAS	NIF DEL PERCEPTOR	DENOMINACIÓN DEL PERCEPTOR	IMPORTE	FINALIDAD	REINTEGROS
REHABILITACION PARCIAL CUBIERTA PARROQUIA SAN JOSE	***0450**	AYUNTAMIENTO DE BOLULLA	37.749,58	Varios	0,00
PAGO CERT 1 A 3 LIQ 2020.CER.231 ALCALALÍ: Reforma de los vestuarios del área polideportiva	***0060**	AYUNTAMIENTO DE ALCALALI	47.830,53	Varios	0,00
2022.4.LUM.61 Subv concedida al Ayto de Orba: Adquisición de luminarias y vallado de señalización y balizamiento	***0970**	AYUNTAMIENTO DE ORBA	18.123,87	Varios	0,00
CONSTRUCCIÓN DE EDIFICIO DE ASEOS PÚBLICOS	***0000**	AYUNTAMIENTO DE SAN ISIDRO	7.892,30	Varios	0,00
12. Equipo de aire acondicionado y destructora de documentos	***1125**	ASOCIACIÓN DE FIBROMIALGIA, S. FATIGA CRÓNICA, ETC - ASIMEPP DE TORREVIEJA	889,35	Varios	0,00
2020.3.AURA.675 Subv. concedida al Ayto de Bigastro: Huertos de ocio municipales: reposición de vallados y	***0440**	AYUNTAMIENTO DE BIGASTRO	8.541,27	Varios	0,00
2020.3.AURA.678 Subv. concedida al Ayto de Bigastro: Ruta turística Alquibla: reposición de señalización y arbolado y	***0440**	AYUNTAMIENTO DE BIGASTRO	16.816,15	Varios	0,00
2020.3.AURA.682 Subv. concedida al Ayto de Bigastro: Zona de ocio de la Pedrera	***0440**	AYUNTAMIENTO DE BIGASTRO	18.684,22	Varios	0,00
2020.3.AURA.455 Subv. Ayto L´Alqueria d´Asnar: Obras de reparación y/o restitución de infraestructuras de	***0170**	AYUNTAMIENTO DE L'ALQUERIA D'ASNAR	43.204,64	Varios	0,00
2020.3.AURA.455 Subv. Ayto L´Alqueria d´Asnar: Obras de reparación y/o restitución de infraestructuras de	***0170**	AYUNTAMIENTO DE L'ALQUERIA D'ASNAR	43.204,65	Varios	0,00

EXCMA. DIPUTACION PROVINCIAL
DE ALICANTE
C.I.F. P0300000-G

TRANSFERENCIAS Y SUBVENCIONES CONCEDIDAS

CARACTERÍSTICAS	NIF DEL PERCEPTOR	DENOMINACIÓN DEL PERCEPTOR	IMPORTE	FINALIDAD	REINTEGROS
5.Ordenadores y siete SAI	***1020**	MANCOMUNITAT DE SERVEIS SOCIALS DE PEGO, L' ATZUVIA I LES VALLS	5.853,16	Varios	0,00
3.Adquisición de un vehículo	***1020**	MANCOMUNITAT DE SERVEIS SOCIALS DE PEGO, L' ATZUVIA I LES VALLS	17.500,00	Varios	0,00
3.Destructoras de documentos, ordenador y archivador	***0000**	MANCOMUNIDAD DE SERVICIOS SOCIALES MARINA ALTA	1.506,46	Varios	0,00
5.Adquisición de un vehículo	***0004**	MANCOMUNITAT EL XARPOLAR	30.611,06	Varios	0,00
Equipo audiovisual, equipo informático y equipo de oficina para Centro cultural.	***0670**	AYUNTAMIENTO DE FAGECA	5.203,61	Varios	0,00
2020.2.AURA.733, 919 Y 930, SUBV. CONCED. AL AYTO. DE JACARILLA PARA "REPOSICIÓN CÉSPED	***0800**	AYUNTAMIENTO DE JACARILLA	81.821,56	Varios	0,00
2020.2.AURA.733, 919 Y 930, SUBV. CONCED. AL AYTO. DE JACARILLA PARA "REPOSICIÓN CÉSPED	***0800**	AYUNTAMIENTO DE JACARILLA	9.953,67	Varios	0,00
2020.2.AURA.733, 919 Y 930, SUBV. CONCED. AL AYTO. DE JACARILLA PARA "REPOSICIÓN CÉSPED	***0800**	AYUNTAMIENTO DE JACARILLA	9.923,53	Varios	0,00
2020.3.AURA.36 Subv. Ayto de Novelda: Acondicionamiento de varios caminos municipales	***0930**	AYUNTAMIENTO DE NOVELDA	36.212,84	Varios	0,00
2020.3.AURA.36 Subv. Ayto de Novelda: Acondicionamiento de varios caminos municipales	***0930**	AYUNTAMIENTO DE NOVELDA	36.212,84	Varios	0,00

EXCMA. DIPUTACION PROVINCIAL
DE ALICANTE
C.I.F. P0300000-G

TRANSFERENCIAS Y SUBVENCIONES CONCEDIDAS

CARACTERÍSTICAS	NIF DEL PERCEPTOR	DENOMINACIÓN DEL PERCEPTOR	IMPORTE	FINALIDAD	REINTEGROS
2020.3.AURA.38 Subv. Ayto de Novelda: Asfaltado de varios caminos rurales municipales	***0930**	AYUNTAMIENTO DE NOVELDA	81.095,79	Varios	0,00
2020.3.AURA.38 Subv. Ayto de Novelda: Asfaltado de varios caminos rurales municipales	***0930**	AYUNTAMIENTO DE NOVELDA	81.095,79	Varios	0,00
44 Plan +Deporte. Callosa de Segura. Mejoras Campo de Fútbol. Abono honorarios redacción proyecto técnico	***0490**	AYUNTAMIENTO DE CALLOSA DE SEGURA	1.694,00	Varios	0,00
2022.4.LUM.27 Subv concedida al Ayto de Benifallim: Suministro de farolas solares para el Camino Calvario, Camino	***0320**	AYUNTAMIENTO DE BENIFALLIM	12.995,40	Varios	0,00
117 Plan +Deporte. San Isidro. Instalación de cubierta metálica sobre gradas existentes en el campo de fútbol	***0000**	AYUNTAMIENTO DE SAN ISIDRO	1.245,29	Varios	0,00
134 Plan +Deporte. Vall de Gallinera. Reforma y adecuación de los accesos y aseos cantina del área deportiva La	***1360**	AYUNTAMIENTO DE VALL DE GALLINERA	17.360,20	Varios	0,00
110. Ordenador, proyector, pantalla de proyección y pizarra interactiva	***2158**	ASOC COLIBRI DE ESCLEROSIS MULTIPLE DE SANTA POLA	1.134,04	Varios	0,00
83. Sillas	***7130**	ASOC. FAMILIAS CON PERSONAS DISCAPACITADAS PSIQUICAS DE ELCHE ANOA-ELX	808,10	Varios	0,00
115. Electroestimulador y lámpara de infrarrojos	***6908**	ASOC. DAÑO CEREBRAL ADQUIRIDO E ICTUS DE LA VEGA BAJA (ACERVEGA)	336,25	Varios	0,00
114 Plan +Deporte. Sagra. Obras de mejora de accesibilidad y vallado del polideportivo municipal. Abono cert. 1 y 2	***1150**	AYUNTAMIENTO DE SAGRA	31.041,27	Varios	0,00

TRANSFERENCIAS Y SUBVENCIONES CONCEDIDAS

CARACTERÍSTICAS	NIF DEL PERCEPTOR	DENOMINACIÓN DEL PERCEPTOR	IMPORTE	FINALIDAD	REINTEGROS
103. Ordenador, silla de ruedas y buck	***0289**	ADISMON ASOC PARA LAS PERSONAS CON TEA Y OTRAS DISCAPACIDADES	973,87	Varios	0,00
65.Mesas, cajonera, armario y sillas	***1140**	AYUNTAMIENTO DE LA ROMANA	2.809,62	Varios	0,00
32.Sillones, sillas, ordenadores y armario	***0560**	AYUNTAMIENTO DE COCENTAINA	4.903,05	Varios	0,00
1.Ordenadores y armario	***0020**	AYUNTAMIENTO DE AGOST	2.121,35	Varios	0,00
48.Ordenadores	***0890**	AYUNTAMIENTO DE MONOVAR	2.905,63	Varios	0,00
57.Ordenadore y sillas	***1020**	AYUNTAMIENTO DE PEGO	6.043,90	Varios	0,00
22.Equipo de aire acondicionado, mesa con ala, sillas y cajonera	***0430**	AYUNTAMIENTO DE BIAR	1.755,81	Varios	0,00
10.Ordenadores, impresora multifuncion, destructora de documentos, tensiometro digital	***0210**	AYUNTAMIENTO DE BANYERES DE MARIOLA	2.682,16	Varios	0,00
2022.4.LUM.75 Subv concedidad al Ayto de Alcalalí: Adq.luminarias LED y espejos para la mejora de la seguridad vial de	***0060**	AYUNTAMIENTO DE ALCALALI	17.992,70	Varios	0,00
2022.4.LUM.43 Subv concedida al Ayto de Quatretondeta: Adquisición de trece luminarias solares para Camí Font de	***0600**	AYUNTAMIENTO DE CUATRETONDETA	12.953,05	Varios	0,00

EXCMA. DIPUTACION PROVINCIAL
DE ALICANTE
C.I.F. P0300000-G

TRANSFERENCIAS Y SUBVENCIONES CONCEDIDAS

CARACTERÍSTICAS	NIF DEL PERCEPTOR	DENOMINACIÓN DEL PERCEPTOR	IMPORTE	FINALIDAD	REINTEGROS
Subvención a la REDACCIÓN DEL PROYECTO de la obra - 2020.CER.248_BENIFALLIM	***0320**	AYUNTAMIENTO DE BENIFALLIM	3.344,72	Varios	0,00
INSTALACIÓN DOS PANELES INFORMATIVOS DIGITALES	***1230**	AYUNTAMIENTO DE SAX	6.272,10	Varios	0,00
67 Plan +Deporte. Elda. Almacén y torre. Abono subv. honorarios redacción proyecto técnico	***0660**	AYUNTAMIENTO DE ELDA	1.561,57	Varios	0,00
100% subvención 1.- Redacción de los Planes. CONV. SUBV. AYTOS. PLANES/PROYECTOS CONV. PRTR	***0880**	AYUNTAMIENTO DE MONFORTE DEL CID	11.919,90	Varios	0,00
SUBVENCIÓN MANCOMUNIDAD LA VALL DE LAGUAR Y ORBA. LÍNEA 1 CONVOCATORIA GESTIÓN RESIDUOS	***0007**	MANCOMUNIDAD INTERMUNICIPAL LA VALL DE LAGUAR Y ORBA	63.849,06	Varios	0,00
NAIXEMENT (CONV. ADORNOS NAVIDEÑOS 2022)	***1240**	AYUNTAMIENTO DE SELLA	4.598,00	Varios	0,00
ARBOL NAVIDEÑO CON ADORNOS Y BUZON REAL (CONV. ADORNOS NAVIDEÑOS 2022)	***1150**	AYUNTAMIENTO DE SAGRA	10.000,00	Varios	0,00
21.Equipos de aire acondicionado	***0410**	AYUNTAMIENTO DE BENISSA	2.336,00	Varios	0,00
TRES REYES MAGOS (CONV. ADORNOS NAVIDEÑOS 2022)	***1090**	AYUNTAMIENTO DE RAFAL	5.000,00	Varios	0,00
NUEVA ESCENOGRAFIA RESTAURACION DEL BELEN MUNICIPAL Y CREACION DE	***1420**	AYUNTAMIENTO DE PILAR DE LA HORADADA	6.821,10	Varios	0,00

EXCMA. DIPUTACION PROVINCIAL
DE ALICANTE
C.I.F. P0300000-G

TRANSFERENCIAS Y SUBVENCIONES CONCEDIDAS

CARACTERÍSTICAS	NIF DEL PERCEPTOR	DENOMINACIÓN DEL PERCEPTOR	IMPORTE	FINALIDAD	REINTEGROS
ARBOL, BUZON, PAPA NOEL Y GALLETA (CONV. ADORNOS NAVIDEÑOS 2022)	***0980**	AYUNTAMIENTO DE ORXETA	10.000,00	Varios	0,00
DOS RELIEVES CON MOTIVOS NAVIDEÑOS (CONV. ADORNOS NAVIDEÑOS 2022)	***0890**	AYUNTAMIENTO DE MONOVAR	4.225,00	Varios	0,00
NACIMIENTO (CONV. ADORNOS NAVIDEÑOS 2022)	***0880**	AYUNTAMIENTO DE MONFORTE DEL CID	9.504,00	Varios	0,00
Reconocimiento Obligación Ayuntamiento Tibi (Subvención Gastos Energéticos)	***1290**	AYUNTAMIENTO DE TIBI	20.029,20	Varios	0,00
Reconocimiento Obligación Ayuntamiento Granja de Rocamora (Subvención Gastos Energéticos)	***0740**	AYUNTAMIENTO DE GRANJA DE ROCAMORA	17.130,80	Varios	0,00
Reconocimiento Obligación Ayuntamiento Benijófar (Subvención Gastos Energéticos)	***0340**	AYUNTAMIENTO DE BENIJOFAR	16.987,60	Varios	0,00
Reconocimiento Obligación Ayuntamiento Bolulla (Subvención Gastos Energéticos)	***0450**	AYUNTAMIENTO DE BOLULLA	15.704,00	Varios	0,00
PORTALADA "LOS MONTESINOS"	***1410**	AYUNTAMIENTO DE LOS MONTESINOS	6.800,00	Varios	0,00
MI TIEMPO, MI OCIO (16)	***0889**	ASOC. PROMOCION GITANA ARAKERANDO	1.141,21	Varios	0,00
CUENTOS POR LA IGUALDAD EN EL DIA DEL LIBRO 2022 (53)	***0770**	AYUNTAMIENTO DE EL FONDÓ DE LES NEUS	690,00	Varios	0,00

EXCMA. DIPUTACION PROVINCIAL
DE ALICANTE
C.I.F. P0300000-G

TRANSFERENCIAS Y SUBVENCIONES CONCEDIDAS

CARACTERÍSTICAS	NIF DEL PERCEPTOR	DENOMINACIÓN DEL PERCEPTOR	IMPORTE	FINALIDAD	REINTEGROS
PROGRAMA CONECTING TEENS (59)	***4990**	ASOCIACIÓN INTEGRACIÓN PARA LA VIDA	3.000,00	Varios	0,00
CAMPAMENTO SEMANA SANTA (57)	***9786**	GRUPO SCOUT NOME	996,54	Varios	0,00
TORREMANZANAS POR LA IGUALDAD 2022 (109)	***1320**	AYUNTAMIENTO DE LA TORRE DE LES MAÇANES	800,00	Varios	0,00
UN MES DE COLOR (27)	***4696**	ASOC. PAVIRRE	973,09	Varios	0,00
CURSO DE NUEVAS TECNOLOGIAS (TIC) Y REDES SOCIALES PARA JOVENES (30)	***4523**	AVALCAE (ASOCIACIÓN VALENCIANA CONTRA EL ACOSO ESCOLAR)	2.298,62	Varios	0,00
PROJECTE "IGUALTAT DE GENERE. UNA MIRADA DES DE LA DONA RURAL" (17)	***0220**	AYUNTAMIENTO DE BENASAU	2.757,00	Varios	0,00
IGUALDAD A ESCENA (OBRAS TEATRALES CON COLOQUIO) (68)	***1340**	AYUNTAMIENTO DE LA VALL D'ALCALA	2.521,65	Varios	0,00
PUBLICACION CIENTIFICA PPJ VB (PARTICIPACION Y POLITICAS DE JUVENTUD - VEGA BAJA) (28)	***5496**	ASOC. PRAXIS VEGA BAJA	1.719,92	Varios	0,00
51 Abono Subv. CELEBRACIÓN DEL DIA DE LA JUVENTUD 2022., en materia de juventud, 2022	***0540**	AYUNTAMIENTO DE CASTELL DE CASTELLS	1.642,13	Varios	0,00
21.FIH.013. SUBV. 100% AYTO. BENIARDÁ "INST. Y PUESTA EN MARCHA RED FIJA TELELECTURA	***0270**	AYUNTAMIENTO DE BENIARDA	39.886,03	Varios	0,00

EXCMA. DIPUTACION PROVINCIAL
DE ALICANTE
C.I.F. P0300000-G

TRANSFERENCIAS Y SUBVENCIONES CONCEDIDAS

CARACTERÍSTICAS	NIF DEL PERCEPTOR	DENOMINACIÓN DEL PERCEPTOR	IMPORTE	FINALIDAD	REINTEGROS
Convocatoria subvenciones a Ayuntamientos para equipamiento de enstalaciones culturales 2022	***0100**	AYUNTAMIENTO DE ALFAFARA	7.000,00	Varios	0,00
21.DOS.005.SUB.100% AYTO.ALGUEÑA"RENOVACIÓN DE LA RED DE SANEAMIENTO EN LA CALLE	***0130**	AYUNTAMIENTO DE ALGUEÑA	48.273,63	Varios	0,00
CERT ÚNICA 2020CER141 LA XARA Construcción de una pista de pádel en el polideportivo municipal	***0001**	E.A.T.I.M. LA XARA	28.000,00	Varios	0,00
CERT 1 2020CER219 ORIHUELA Renovación urbana de márgenes del río Segura en el tramo desde el puente de	***0990**	AYUNTAMIENTO DE ORIHUELA	1.532,57	Varios	0,00
Subvención a la REDACCIÓN DEL PROYECTO para la obra - 2022.CER.052_ELS POBLETS	***1260**	AYUNTAMIENTO DE ELS POBLETS	3.356,88	Varios	0,00
Subvención provincial a la REDACCIÓN DEL PROYECTO de la obra - 2020.CER.139_LA VALL D'EBO	***1350**	AYUNTAMIENTO DE LA VALL D'EBO	1.023,77	Varios	0,00
Subvención provincial a la REDACCIÓN DEL PROYECTO de la obra - 2022.CER.053_ELS POBLETS	***1260**	AYUNTAMIENTO DE ELS POBLETS	1.303,97	Varios	0,00
21.DOS.010.SUB.100% AYTO.BENIDOLEIG PARA"REFORMA RED AGUA POTABLE CAMÍ BENIMELI".	***0300**	AYUNTAMIENTO DE BENIDOLEIG	39.847,80	Varios	0,00
21.DOS.004. SUBV. 100% AYTO ALFAFARA "IMPLANTACIÓN SISTEMA TELELECTURA CONTADORES EN	***0100**	AYUNTAMIENTO DE ALFAFARA	39.736,43	Varios	0,00
RENOVACIÓN DE LA CUBIERTA Y CONSERVACIÓN DE LA IGLESIA SAN JUAN BAUTISTA DE BENIALQUI.	***1060**	AYUNTAMIENTO DE PLANES	37.831,40	Varios	0,00

EXCMA. DIPUTACION PROVINCIAL
DE ALICANTE
C.I.F. P0300000-G

TRANSFERENCIAS Y SUBVENCIONES CONCEDIDAS

CARACTERÍSTICAS	NIF DEL PERCEPTOR	DENOMINACIÓN DEL PERCEPTOR	IMPORTE	FINALIDAD	REINTEGROS
REHABILITACIÓN ERMITA SANTA BARBARA	***1240**	AYUNTAMIENTO DE SELLA	40.000,00	Varios	0,00
VALLADO PERIMETRAL DE LAS PARCELAS DEL HUERTO URBANO MUNICIPAL	***0050**	AYUNTAMIENTO DE ALBATERA	4.351,16	Varios	0,00
CONSTRUCCIÓN DE CAMINALES, ADQUISICIÓN DE MOBILIARIO, ZONA DE COMPOSTAJE Y SEPARACIÓN DE	***0610**	AYUNTAMIENTO DE DAYA NUEVA	6.735,53	Varios	0,00
Convocatoria sostenibilidad energética municipal, 2022. Línea A), prestación 1 (PMUS). Ayto. Pedreguer.	***1010**	AYUNTAMIENTO DE PEDREGUER	14.000,00	Varios	0,00
2022.4.LUM.07 Subv concedida al Ayto de Alcoleja: Adquisición de luminarias LED solares en Alcoleja. Camino	***0080**	AYUNTAMIENTO DE ALCOLEJA	13.000,00	Varios	0,00
Convocatoria sostenibilidad energética municipal, 2022. Línea A), prestación 1 (PMUS). Ayto. Gata de Gorgos.	***0710**	AYUNTAMIENTO DE GATA DE GORGOS	17.424,00	Varios	0,00
Convocatoria sostenibilidad energética municipal, 2022. Línea A), prestación 1 (PMUS). Ayto. Los Montesinos.	***1410**	AYUNTAMIENTO DE LOS MONTESINOS	17.908,00	Varios	0,00
Convocatoria sostenibilidad energética municipal.Línea B, (CEL). Ayto. Daya Vieja.	***0620**	AYUNTAMIENTO DE DAYA VIEJA	6.000,00	Varios	0,00
2022.4.DESB.85, 86 y 87 Subv concedida al Ayto de Confrides: Bacheo del camino Aitana-Font del Arbre	***0570**	AYUNTAMIENTO DE CONFRIDES	7.500,00	Varios	0,00
2022.4.DESB.85, 86 y 87 Subv concedida al Ayto de Confrides: Bacheo del camino Aitana-Font del Arbre	***0570**	AYUNTAMIENTO DE CONFRIDES	2.500,00	Varios	0,00

TRANSFERENCIAS Y SUBVENCIONES CONCEDIDAS

CARACTERÍSTICAS	NIF DEL PERCEPTOR	DENOMINACIÓN DEL PERCEPTOR	IMPORTE	FINALIDAD	REINTEGROS
2022.4.DESB.85, 86 y 87 Subv concedida al Ayto de Confrides: Bacheo del camino Aitana-Font del Arbre	***0570**	AYUNTAMIENTO DE CONFRIDES	7.499,58	Varios	0,00
SALUBRIDAD PÚBLICA Y BIENESTAR ANIMAL - LÍNEA SUB. 1 - ESTERILIZACIÓN COLONIAS URBANAS	***0940**	AYUNTAMIENTO DE LA NUCIA	3.711,13	Varios	0,00
81. Ordenadores	***8819**	ASPE CONTRA EL ALZHEIMER	1.455,51	Varios	0,00
SALUBRIDAD PÚBLICA Y BIENESTAR ANIMAL - LÍNEA SUB. 1 - ESTERILIZACIÓN COLONIAS URBANAS	***1130**	AYUNTAMIENTO DE ROJALES	3.599,75	Varios	0,00
BENIDORM- SUBV. BONO-CONSUMO PROMOCIÓN CONSUMO	***0310**	AYUNTAMIENTO DE BENIDORM	292.491,00	Varios	0,00
AMPLIACIÓN CREDITO DE SUBVENCIONES A ASOCIACIONES Y ENTIDADES SIN FIN DE LUCRO DE	***5691**	FEDERACION DE CENTROS JUVENILES DON BOSCO DE LA COMUNIDAD VALENCIANA	1.681,70	Varios	0,00
SUBV. CRIGP CEREZAS DE LA MONTAÑA DE ALICANTE PARA REALIZACIÓN DE ACTUACIONES DE	***3217**	CONSEJO REGULADOR DENOMINACION DE ORIGEN CEREZAS DE LA MONTAÑA DE ALICANTE	11.000,00	Varios	0,00
Conservación y mantenimiento de los jardines del marqués de Fontalba t.m. Jacarilla	***0800**	AYUNTAMIENTO DE JACARILLA	20.361,20	Varios	0,00
SUBV. AYTO. BENIMELI PARA MINIMIZAR IMPACTO ECONÓMICO CRISIS ENERGÉTICA.	***0400**	AYUNTAMIENTO DE BENIMELI	3.240,95	Varios	0,00
Subv. Ayto. Bolulla, con destino a minimizar el impacto cocnómico de la crísi energética	***0450**	AYUNTAMIENTO DE BOLULLA	4.000,00	Varios	0,00

EXCMA. DIPUTACION PROVINCIAL
DE ALICANTE
C.I.F. P0300000-G

TRANSFERENCIAS Y SUBVENCIONES CONCEDIDAS

CARACTERÍSTICAS	NIF DEL PERCEPTOR	DENOMINACIÓN DEL PERCEPTOR	IMPORTE	FINALIDAD	REINTEGROS
SUBV. AYTO. MONÓVAR PARA MINIMIZAR IMPACTO ECONÓMICO COVID-19	***0890**	AYUNTAMIENTO DE MONOVAR	79.749,00	Varios	0,00
SUBV. AYTO. REDOVÁN PARA MINIMIZAR IMPACTO ECONÓMICO COVID-19	***1110**	AYUNTAMIENTO DE REDOVAN	59.085,00	Varios	0,00
SUBV. AYTO. CALLOSA D´EN SARRIÁ (COVID-19)	***0480**	AYUNTAMIENTO DE CALLOSA D'EN SARRIA	11.978,79	Varios	0,00
DESBROCE Y LIMPIEZA DE MÁRGENES EN CAMÍ COSTURERA	***0390**	AYUNTAMIENTO DE BENIMASSOT	4.000,00	Varios	0,00
Subv. Escuela Práctica Jurídica Alicante. Promoción y apoyo joven letrado. Anualidad 2022	***6800**	ESCUELA DE PRACTICA JURIDICA DE ALICANTE	4.865,00	Varios	0,00
Convocatoria cotos deportivos de caza registrados en la provincia de Alicante. 2022 Asoc. Riana de Orihuela	***6653**	ASOC CINEGETICA RIANA	2.166,58	Varios	0,00
Subvención para ejecución de actuaciones contenidas en los Planes Locales de Prevención de Incendios,	***0830**	AYUNTAMIENTO DE XIXONA	17.390,99	Varios	0,00
Subvención para ejecución de actuaciones contenidas en los Planes Locales de Prevención de Incendios,	***0100**	AYUNTAMIENTO DE ALFAFARA	17.391,00	Varios	0,00
SALUBRIDAD PÚBLICA Y BIENESTAR ANIMAL - LÍNEA SUB. 1 - ESTERILIZACIÓN COLONIAS URBANAS	***0710**	AYUNTAMIENTO DE GATA DE GORGOS	1.884,81	Varios	0,00
SALUBRIDAD PÚBLICA Y BIENESTAR ANIMAL - LÍNEA SUB. 1 - ESTERILIZACIÓN COLONIAS URBANAS	***0760**	AYUNTAMIENTO DE GUARDAMAR DEL SEGURA	3.711,13	Varios	0,00

EXCMA. DIPUTACION PROVINCIAL
DE ALICANTE
C.I.F. P0300000-G

TRANSFERENCIAS Y SUBVENCIONES CONCEDIDAS

CARACTERÍSTICAS	NIF DEL PERCEPTOR	DENOMINACIÓN DEL PERCEPTOR	IMPORTE	FINALIDAD	REINTEGROS
SALUBRIDAD PÚBLICA Y BIENESTAR ANIMAL - LÍNEA SUB. 1 - ESTERILIZACIÓN COLONIAS URBANAS	***0830**	AYUNTAMIENTO DE XIXONA	1.884,81	Varios	0,00
LA HISTORIA DE LAS MUJERES.(42) Convocatoria subvenciones a AMPAS para proyectos coeducativos	***4916**	APA IES BERNAT DE SARRIA	408,00	Varios	0,00
CONV. SUBV. A ENTIDADES S/F LUCRO PARA LA IGUALDAD DE OPORTUNIDADES Y LA PREVENCIÓN	***2309**	MON JOVE ASOC. PARA LA SOLIDARIDAD Y LA COOPERACION	2.786,23	Varios	0,00
AMPLIACIÓN CREDITO DE SUBVENCIONES A ASOCIACIONES Y ENTIDADES SIN FIN DE LUCRO DE	***8739**	ASOC REDMADRE ALICANTE	934,94	Varios	0,00
SUBV. AYTO. VALL DE GALLINERA: CONSERVACIÓN, MANTENIMIENTO Y OTROS TRABAJOS TÉCNICOS	***1360**	AYUNTAMIENTO DE VALL DE GALLINERA	6.991,20	Varios	0,00
SUBV. AYTO. VALL DE GALLINERA: CONSERVACIÓN, MANTENIMIENTO Y OTROS TRABAJOS TÉCNICOS	***1360**	AYUNTAMIENTO DE VALL DE GALLINERA	5.000,00	Varios	0,00
100% subvención 1.- Redacción de los Planes. CONV. SUBV. AYTOS. PLANES/PROYECTOS CONV. PRTR	***0000**	AYUNTAMIENTO DE SAN ISIDRO	5.316,00	Varios	0,00
SALUBRIDAD PÚBLICA Y BIENESTAR ANIMAL - LÍNEA SUB. 1 - ESTERILIZACIÓN COLONIAS URBANAS	***0450**	AYUNTAMIENTO DE BOLULLA	869,56	Varios	0,00
SALUBRIDAD PUBLICA Y BIENESTAR ANIMAL -LINEA SUB.2 - TRATAMIENTO CONTROL DE DIPTEROS AYTO.	***0570**	AYUNTAMIENTO DE CONFRIDES	1.452,00	Varios	0,00
Música y Danza. Convoc Festival prov artes escénicas	***1030**	AYUNTAMIENTO DE PENAGUILA	6.000,00	Varios	0,00

EXCMA. DIPUTACION PROVINCIAL
DE ALICANTE
C.I.F. P0300000-G

TRANSFERENCIAS Y SUBVENCIONES CONCEDIDAS

CARACTERÍSTICAS	NIF DEL PERCEPTOR	DENOMINACIÓN DEL PERCEPTOR	IMPORTE	FINALIDAD	REINTEGROS
RECONOCIMIENTO OBLIGACIÓN SUBVENCIÓN REGISTRO DE LA PROPIEDAD AYTO. DE TOLLOS	***1300**	AJUNTAMENT DE TOLLOS	1.765,00	Varios	0,00
Obligación +Cerca Linea 3421 Gasto corriente Ayuntamiento de Balones (4.000,00 €)	***0200**	AYUNTAMIENTO DE BALONES	4.000,00	Varios	0,00
XARAMITA BENJAMIN MORALES PINO EN BENIJÓFAR-12_L3. CONV. ORQUESTAS Y ENSEMBLES,	***0340**	AYUNTAMIENTO DE BENIJOFAR	800,00	Varios	0,00
BUZON REAL Y ANGELES (CONV. ADORNOS NAVIDEÑOS 2022)	***0840**	AYUNTAMIENTO DE LORCHA	4.950,00	Varios	0,00
SALUBRIDAD PÚBLICA Y BIENESTAR ANIMAL - LÍNEA SUB. 1 - ESTERILIZACIÓN COLONIAS URBANAS	***0040**	AYUNTAMIENTO DE AIGÜES	1.495,72	Varios	0,00
SERVICIO DE CONSERVACIÓN Y MANTENIMIENTO DE ZONAS VERDES NOVIEMBRE 2022 - FACTURA NO. A-22/	***9898**	STV GESTION, SL - FORESMA, S.A., U.T.E.	65.408,04	Varios	0,00
Correfoc. Convoc fomento del valenciano	***1220**	AYUNTAMIENTO DE SAN VICENTE DEL RASPEIG	2.000,00	Varios	0,00
Espectáculo de animación musical para público infantil. Convoc musicales y escénicas L2	***0530**	AYUNTAMIENTO DE CASTALLA	1.936,00	Varios	0,00
Representación teatral para público infantil verano 2022. Convoc musicales y escénicas L2	***1300**	AJUNTAMENT DE TOLLOS	3.000,00	Varios	0,00
Espectáculo infantil burbujas mágicas. Convoc musicales y escéncias L2	***0520**	AYUNTAMIENTO DE CAÑADA	1.815,00	Varios	0,00

EXCMA. DIPUTACION PROVINCIAL
DE ALICANTE
C.I.F. P0300000-G

TRANSFERENCIAS Y SUBVENCIONES CONCEDIDAS

CARACTERÍSTICAS	NIF DEL PERCEPTOR	DENOMINACIÓN DEL PERCEPTOR	IMPORTE	FINALIDAD	REINTEGROS
TOLLOS: Actuaciones semana musical “Titanic”. Folletos art al balco. (CONV. DESPOBLAMIENTO)	***1300**	AJUNTAMENT DE TOLLOS	8.000,00	Varios	0,00
ANTICIPO AYTO. EL VERGER BONO CONSUMO NAVIDAD	***1380**	AYUNTAMIENTO DE EL VERGER	41.548,00	Varios	0,00
ANTICIPO AYTO. FORMENTERA DEL SEGURA BONO CONSUMO NAVIDAD	***0700**	AYUNTAMIENTO DE FORMENTERA DEL SEGURA	38.430,00	Varios	0,00
ANTICIPO AYTO. BENILLUP BONO CONSUMO NAVIDAD	***0360**	AYUNTAMIENTO DE BENILLUP	5.421,00	Varios	0,00
ANTICIPO AYTO. RAFAL BONO CONSUMO NAVIDAD	***1090**	AYUNTAMIENTO DE RAFAL	40.038,00	Varios	0,00
ANTICIPO AYTO. SANT JOAN D'ALACANT BONO CONSUMO NAVIDAD	***1190**	AYUNTAMIENTO DE SANT JOAN D'ALACANT	129.491,00	Varios	0,00
ANTICIPO AYTO. RELLEU BONO CONSUMO NAVIDAD	***1120**	AYUNTAMIENTO DE RELLEU	15.897,00	Varios	0,00
ANTICIPO AYTO. ORXETA BONO CONSUMO NAVIDAD	***0980**	AYUNTAMIENTO DE ORXETA	13.210,00	Varios	0,00
ANTICIPO AYTO. CAÑADA BONO CONSUMO NAVIDAD	***0520**	AYUNTAMIENTO DE CAÑADA	16.022,00	Varios	0,00
ANTICIPO AYTO. ALGORFA BONO CONSUMO NAVIDAD	***0120**	AYUNTAMIENTO DE ALGORFA	32.609,00	Varios	0,00

TRANSFERENCIAS Y SUBVENCIONES CONCEDIDAS

CARACTERÍSTICAS	NIF DEL PERCEPTOR	DENOMINACIÓN DEL PERCEPTOR	IMPORTE	FINALIDAD	REINTEGROS
SUBVENCIÓN MUNICIPIOS MENOS 4.000 HAB. LÍNEA 2 - CATEGORÍA 2 - CONVOCATORIA GESTIÓN DE	***0740**	AYUNTAMIENTO DE GRANJA DE ROCAMORA	11.417,32	Varios	0,00
SUBVENCIÓN MUNICIPIOS INTEGRADOS EN EL CONSORCIO 11 A6. L3 CONVOCATORIA GESTIÓN DE	***0640**	AYUNTAMIENTO DE DOLORES	2.519,48	Varios	0,00
SUBVENCIÓN MUNICIPIOS INTEGRADOS EN EL CONSORCIO 11 A6. L3 CONVOCATORIA GESTIÓN DE	***1180**	AYUNTAMIENTO DE SAN FULGENCIO	4.053,96	Varios	0,00
22.CCA.000. SERV. CONTROL CALIDAD AGUA CONSUMO HUMANO 2022 EN MUNICIPIOS POBLACIÓN INF.10.000	***7343**	EMPRESA PROVINCIAL DE AGUAS COSTABLANCA PROAGUAS COSTABLANCA	25.739,35	Varios	0,00
Subv. nominativa a la Federación Provincial de Asociaciones de Padres de Alumnos Gabriel Miró para el proyecto de	***1527**	FEDERACION PROVINCIAL DE AA.PP.AA. GABRIEL MIRO DE ALICANTE	35.000,00	Varios	0,00
PAGO CERT.1 A 5 ÚLT.DE 2020.PLA.104 CATRAL (Rehabilitación y ampliación de edificio de dotación	***0550**	AYUNTAMIENTO DE CATRAL	1.000,00	Varios	0,00
PAGO CERT.1 A 5 ÚLT.DE 2020.PLA.104 CATRAL (Rehabilitación y ampliación de edificio de dotación	***0550**	AYUNTAMIENTO DE CATRAL	20.352,30	Varios	0,00
PAGO CERT.1 A 5 ÚLT.DE 2020.PLA.104 CATRAL (Rehabilitación y ampliación de edificio de dotación	***0550**	AYUNTAMIENTO DE CATRAL	110.144,45	Varios	0,00
PAGO CERT.4 Y 5 DE 2019.ESP.042 FINESTRAT (Reurbanización Av.Cami de Reis y Av.Benidorm)	***0690**	AYUNTAMIENTO DE FINESTRAT	20.049,89	Varios	0,00
PAGO CERT.4 Y 5 DE 2019.ESP.042 FINESTRAT (Reurbanización Av.Cami de Reis y Av.Benidorm)	***0690**	AYUNTAMIENTO DE FINESTRAT	8.500,00	Varios	0,00

EXCMA. DIPUTACION PROVINCIAL
DE ALICANTE
C.I.F. P0300000-G

TRANSFERENCIAS Y SUBVENCIONES CONCEDIDAS

CARACTERÍSTICAS	NIF DEL PERCEPTOR	DENOMINACIÓN DEL PERCEPTOR	IMPORTE	FINALIDAD	REINTEGROS
PAGO CERT.4 Y 5 DE 2019.ESP.042 FINESTRAT (Reurbanización Av.Cami de Reis y Av.Benidorm)	***0690**	AYUNTAMIENTO DE FINESTRAT	111.598,50	Varios	0,00
PAGO CERT.1, 2, 3, 4 Y 5 DE 2020.PLA.269 SENIJA (Adecuación zona verde municipal en Urb.La Cometa, Sector	***1250**	AYUNTAMIENTO DE SENIJA	20.235,00	Varios	0,00
PAGO CERT.1, 2, 3, 4 Y 5 DE 2020.PLA.269 SENIJA (Adecuación zona verde municipal en Urb.La Cometa, Sector	***1250**	AYUNTAMIENTO DE SENIJA	7.325,39	Varios	0,00
PAGO CERT.1, 2, 3, 4 Y 5 DE 2020.PLA.269 SENIJA (Adecuación zona verde municipal en Urb.La Cometa, Sector	***1250**	AYUNTAMIENTO DE SENIJA	5.058,75	Varios	0,00
PRIMER CERTAMEN DE CORTOS HELENA CORTESINA para poner en valor el papel de la mujer en la sociedad	***8706**	ASOC MUJERES EN IGUALDAD DE LA CIUDAD DE ALICANTE	17.942,23	Varios	0,00
SUBV. ASOC.EMPRESAIRAL NACIONAL ELABORADORES ARTESANOS Y COMERCIANTES HELADOS Y	***2089**	ASOC. EMPRESARIAL NAC. ELAB. ARTESANOS Y COMERC. HELADOS	6.000,00	Varios	0,00
PAGO CERT 1 A 3 2020.PLA.255 SAN VTE.RASPEIG: ADEC.Y MEJ.ACCESIB.EDIFICIOS	***1220**	AYUNTAMIENTO DE SAN VICENTE DEL RASPEIG	85.865,69	Varios	0,00
PAGO CERT 1 FINAL +INCREMENTO OBRA 2020PLA157 GRANJA DE ROCAMORA Reasfaltado zona entre	***0740**	AYUNTAMIENTO DE GRANJA DE ROCAMORA	130.696,13	Varios	0,00
PAGO CERT 1 FINAL +INCREMENTO OBRA 2020PLA157 GRANJA DE ROCAMORA Reasfaltado zona entre	***0740**	AYUNTAMIENTO DE GRANJA DE ROCAMORA	23.064,62	Varios	0,00
PAGO CERT 1 FINAL +INCREMENTO OBRA 2020PLA157 GRANJA DE ROCAMORA Reasfaltado zona entre	***0740**	AYUNTAMIENTO DE GRANJA DE ROCAMORA	4.007,51	Varios	0,00

EXCMA. DIPUTACION PROVINCIAL
DE ALICANTE
C.I.F. P0300000-G

TRANSFERENCIAS Y SUBVENCIONES CONCEDIDAS

CARACTERÍSTICAS	NIF DEL PERCEPTOR	DENOMINACIÓN DEL PERCEPTOR	IMPORTE	FINALIDAD	REINTEGROS
PAGO CERT 1 A 6 ÚLTIMA 2020.CER.137 LA VALL D'EBO Renovación, instal. eléctrica, alumbrado y	***1350**	AYUNTAMIENTO DE LA VALL D'EBO	58.500,00	Varios	0,00
PAGO CERT.1, 2, 3, 4, 5 Y 6 DE 2022CER214_NOVELDA (Construcción de Ride Park)	***0930**	AYUNTAMIENTO DE NOVELDA	214.637,20	Varios	0,00
PAGO MODELO 1A 2020.CER.139 LA VALL D'EBO Rehabilitación lavadero de la Fon de la Serra	***1350**	AYUNTAMIENTO DE LA VALL D'EBO	30.108,44	Varios	0,00
PAGO CERT.1, 2, 3 Y 4 ÚLT.DE 2020.CER.138 LA VALL D'EBO (Pavimentación Camino dels Penyals y	***1350**	AYUNTAMIENTO DE LA VALL D'EBO	84.711,20	Varios	0,00
SUBVENCIÓN A LA UNIÓN EMPRESARIAL PROVINCIA DE ALICANTE (UEPAL) PROYECTOS DE	***5757**	UEPAL UNION EMPRESARIAL DE LA PROVINCIA DE ALICANTE	14.999,99	Varios	0,00
54.Programa noves TICS: Tablets i smartphone per a majors / Escola d estiu per tots i totes	***0950**	AYUNTAMIENTO DE ONDARA	4.018,43	Varios	0,00
Subv. nomin. Fundac. Iniciativa Solidaria Ángel Tomás: Prog "Somos parte inclusión y empleo jóvenes riesgo	***0762**	FUNDACIÓN INICIATIVA SOLIDARIA ÁNGEL TOMÁS	8.000,00	Varios	0,00
ABONO SUBVENCIÓN NOMINATIVA AL AYUNTAMIENTO DE ALMORADÍ CON MOTIVO DE LA ENTREGA DE LOS	***0150**	AYUNTAMIENTO DE ALMORADI	17.999,96	Varios	0,00
Conservación y mejora de senderos homologados en municipios de la provincia de Alicante (anualidad 2022)	***0530**	AYUNTAMIENTO DE CASTALLA	4.088,52	Varios	0,00
SALUBRIDAD PUBLICA Y BIENESTAR ANIMAL -LINEA SUB.2 - TRATAMIENTO CONTROL DE DIPTEROS AYTO.	***1330**	AYUNTAMIENTO DE TORREVIEJA	8.568,64	Varios	0,00

EXCMA. DIPUTACION PROVINCIAL DE ALICANTE
C.I.F. P0300000-G

TRANSFERENCIAS Y SUBVENCIONES CONCEDIDAS

CARACTERÍSTICAS	NIF DEL PERCEPTOR	DENOMINACIÓN DEL PERCEPTOR	IMPORTE	FINALIDAD	REINTEGROS
2022.4.DESB.61 Y 62 SUBV. AYTO DE BENIMARFULL: Reparaciones simples y bacheos en el Cami FigueraL	***0380**	AYUNTAMIENTO DE BENIMARFULL	7.500,00	Varios	0,00
2022.4.DESB.61 Y 62 SUBV. AYTO DE BENIMARFULL: Reparaciones simples y bacheos en el Cami FigueraL	***0380**	AYUNTAMIENTO DE BENIMARFULL	1.500,00	Varios	0,00
1ª adenda aportación al MARQ.	***4917**	FUNDACION DE LA COMUNIDAD VALENCIANA MARQ	1.229.182,00	Varios	0,00
Subv. nominativa a la Fundación C.V. Hércules de Alicante: Partido fútbol leyendas España y veteranos 1ºDIV	***5908**	FUNDACION DE LA COMUNIDAD VALENCIANA HERCULES DE ALICANTE	30.000,00	Varios	0,00
ANTICIPO AYTO. LORCHA BONO CONSUMO NAVIDAD	***0840**	AYUNTAMIENTO DE LORCHA	11.797,00	Varios	0,00
ANTICIPO AYTO. BENEIXAMA BONO CONSUMO NAVIDAD	***0230**	AYUNTAMIENTO DE BENEIXAMA	19.613,00	Varios	0,00
ANTICIPO AYTO. SAN MIGUEL DE SALINAS BONO CONSUMO NAVIDAD	***1200**	AYUNTAMIENTO DE SAN MIGUEL DE SALINAS	50.938,00	Varios	0,00
ANTICIPO AYTO. LLIBER BONO CONSUMO NAVIDAD	***0850**	AYUNTAMIENTO DE LLIBER	13.878,00	Varios	0,00
SUBVENCIÓN AL AYUNTAMIENTO DE LOS MONTESINOS PARA SERVICIOS SOCIALES DE ATENCIÓN PRIMARIA.	***1410**	AYUNTAMIENTO DE LOS MONTESINOS	134.453,00	Varios	0,00
SUBVENCIÓN AL AYUNTAMIENTO DE ONIL PARA SERVICIOS SOCIALES DE ATENCIÓN PRIMARIA. CONTRATO	***0960**	AYUNTAMIENTO DE ONIL	165.265,50	Varios	0,00

EXCMA. DIPUTACION PROVINCIAL
DE ALICANTE
C.I.F. P0300000-G

TRANSFERENCIAS Y SUBVENCIONES CONCEDIDAS

CARACTERÍSTICAS	NIF DEL PERCEPTOR	DENOMINACIÓN DEL PERCEPTOR	IMPORTE	FINALIDAD	REINTEGROS
SUBVENCIÓN AL AYTO. DE BENIJÓFAR PARA SERVICIOS SOCIALES DE ATENCIÓN PRIMARIA.	***0340**	AYUNTAMIENTO DE BENIJOFAR	74.553,93	Varios	0,00
ANTICIPO AYTO. ALGUEÑA BONO CONSUMO NAVIDAD	***0130**	AYUNTAMIENTO DE ALGUEÑA	17.017,00	Varios	0,00
ANTICIPO AYTO. HONDÓN DE LOS FRAILES BONO CONSUMO NAVIDAD.	***0780**	AYUNTAMIENTO DE HONDON DE LOS FRAILES	16.774,00	Varios	0,00
ADENDA AL CONTRATO PROGRAMA SUSCRITO CON EL AYUNTAMIENTO DE LOS MONTESINOS PARA	***1410**	AYUNTAMIENTO DE LOS MONTESINOS	7.225,85	Varios	0,00
SUBVENCIÓN AL AYUNTAMIENTO DE TIBI PARA SERVICIOS SOCIALES DE ATENCIÓN PRIMARIA. ANUALIDAD	***1290**	AYUNTAMIENTO DE TIBI	39.569,21	Varios	0,00
PAGO CERT 1 A 5 2020.CER.003 AGOST Adecuación y mej. instal. deportivas y constr. pista pádel en	***0020**	AYUNTAMIENTO DE AGOST	8.951,79	Varios	0,00
Subvención nominativa European federation Police and Fire Games: organización de los European Police and	***1581**	EUROPEAN FEDERATION POLICE AND FIRE GAMES ASOCIATION	65.000,00	Varios	0,00
2020.3.AURA.410 Subv. Ayto Los Montesinos: Reparación de daños en la Ermita de La Marquesa en Los	***1410**	AYUNTAMIENTO DE LOS MONTESINOS	-4.505,39	Varios	0,00
10.Proyecto no gracias, yo controlo 2022.	***0190**	AYUNTAMIENTO DE ASPE	740,00	Varios	0,00
2022.4.CNP.51 Subv. concedida al Ayto. de Jesús Pobre: Pavimentación del camí del Corralet	***0003**	E.A.T.I.M. DE JESUS POBRE	50.778,57	Varios	0,00

EXCMA. DIPUTACION PROVINCIAL
DE ALICANTE
C.I.F. P0300000-G

TRANSFERENCIAS Y SUBVENCIONES CONCEDIDAS

CARACTERÍSTICAS	NIF DEL PERCEPTOR	DENOMINACIÓN DEL PERCEPTOR	IMPORTE	FINALIDAD	REINTEGROS
2022.4.CNP.35 Subv. concedida al Ayto de Granja de Rocamora: Reparación y mejora del firme y de la rodadura de la	***0740**	AYUNTAMIENTO DE GRANJA DE ROCAMORA	40.999,94	Varios	0,00
48- Programa HERA de socialización, inclusión y formación de las familias con miembros TEA	***9480**	ASSOCIACIO TEA-ASPERGER FONT ROJA-MARIOLA	2.680,89	Varios	0,00
Subv. nominativa a Universidad Miguel Hernández para programa Hero contra el acoso escolar.	***5001**	UNIVERSIDAD MIGUEL HERNANDEZ	29.832,36	Varios	0,00
BELEN MONUMENTAL	***0780**	AYUNTAMIENTO DE HONDON DE LOS FRAILES	5.000,00	Varios	0,00
ANTICIPO AYTO. CATRAL BONO CONSUMO CAMPAÑA NAVIDAD.	***0550**	AYUNTAMIENTO DE CATRAL	63.530,00	Varios	0,00
ANTICIPO AYTO. BENIARRÉS BONO CONSUMO NAVIDAD	***0280**	AYUNTAMIENTO DE BENIARRES	15.270,00	Varios	0,00
ANTICIPO AYTO. GUARDAMAR DEL SEGURA BONO CONSUMO NAVIDAD	***0760**	AYUNTAMIENTO DE GUARDAMAR DEL SEGURA	92.730,00	Varios	0,00
ANTICIPO AYTO. XABIA BONO CONSUMO NAVIDAD	***0820**	AYUNTAMIENTO DE JAVEA	140.688,00	Varios	0,00
ANTICIPO AYTO. ALCOY BONO CONSUMO NAVIDAD	***0090**	AYUNTAMIENTO DE ALCOY	277.040,00	Varios	0,00
SUBVENCIÓN AL AYUNTAMIENTO DE COX PARA SERVICIOS SOCIALES DE ATENCIÓN PRIMARIA. CONTRATO	***0580**	AYUNTAMIENTO DE COX	155.312,00	Varios	0,00

EXCMA. DIPUTACION PROVINCIAL
DE ALICANTE
C.I.F. P0300000-G

TRANSFERENCIAS Y SUBVENCIONES CONCEDIDAS

CARACTERÍSTICAS	NIF DEL PERCEPTOR	DENOMINACIÓN DEL PERCEPTOR	IMPORTE	FINALIDAD	REINTEGROS
FIGURAS BELEN Y DECORACION DEL PUEBLO	***0750**	AYUNTAMIENTO DE EL CASTELL DE GUADALEST	5.000,19	Varios	0,00
PAGO CERT 1 Y 2 2020.CER.225 SAN VICENTE DEL RASPEIG: Mej.intersecciones y supresión barreras	***1220**	AYUNTAMIENTO DE SAN VICENTE DEL RASPEIG	38.225,35	Varios	0,00
76.Compartiendo experiencias	***1230**	AYUNTAMIENTO DE SAX	4.018,43	Varios	0,00
49.Taller de salud y gestión emocional mayores "Muévete Moforte"	***0880**	AYUNTAMIENTO DE MONFORTE DEL CID	2.520,00	Varios	0,00
83.Programa de ayuda del envejecimiento activo en la zona rural	***1340**	AYUNTAMIENTO DE LA VALL D'ALCALA	5.422,00	Varios	0,00
29. Fisioterapia a domicilio para personas con div funcional	***0450**	AYUNTAMIENTO DE BOLULLA	4.125,00	Varios	0,00
PAGO CERT 6 A 9 2020.CER.009 ALCALALÍ Reforma del ayuntamiento viejo	***0060**	AYUNTAMIENTO DE ALCALALI	4.433,41	Varios	0,00
PAGO CERT 1 2022CER032 BIGASTRO: "ACOND. LOCAL MUN. SITO EN C/ MAYOR, Nº 7 PARA USOS MÚLTIPLES".	***0440**	AYUNTAMIENTO DE BIGASTRO	7.279,06	Varios	0,00
PAGO LOTES OBRA 2014OYS037 SANT JOAN D'ALACANT: MEJ. INSTAL. POLIDEPORTIVO Y ACCESOS	***1190**	AYUNTAMIENTO DE SANT JOAN D'ALACANT	363,91	Varios	0,00
2020.CER.088 CASTELL DE CASTELL Pavimentación de caminos rurales de titularidad municipal)	***0540**	AYUNTAMIENTO DE CASTELL DE CASTELLS	46.825,99	Varios	0,00

EXCMA. DIPUTACION PROVINCIAL
DE ALICANTE
C.I.F. P0300000-G

TRANSFERENCIAS Y SUBVENCIONES CONCEDIDAS

CARACTERÍSTICAS	NIF DEL PERCEPTOR	DENOMINACIÓN DEL PERCEPTOR	IMPORTE	FINALIDAD	REINTEGROS
ADDENDA AL CONTRATO PROGRAMA SUSCRITO CON EL AYUNTAMIENTO DE COX PARA SERVICIOS SOCIALES	***0580**	AYUNTAMIENTO DE COX	28.185,61	Varios	0,00
ABONO SUBVENCIÓN PARA LA ASOCIACIÓN EMPRESAS PROFESIONALES Y DIRECTIVAS DE	***1510**	ASOC DE EMPRESARIAS Y PROFESIONALES DE LA PROVINCIA DE ALICANTE	4.069,29	Varios	0,00
ANTICIPO AYTO. COX BONO CONSUMO NAVIDAD.	***0580**	AYUNTAMIENTO DE COX	55.669,00	Varios	0,00
ANTICIPO AYTO. LA NUCÍA BONO CONSUMO NAVIDAD.	***0940**	AYUNTAMIENTO DE LA NUCIA	100.947,00	Varios	0,00
2ª aumento aportación ADDA 2022.	***5266**	FUNDACION DE LA CDAD VALENCIANA AUDITORIO DIPUTACIÓN ALICANTE ADDA	1.070.818,00	Varios	0,00
PLAN DINAMIZACIÓN GOBERNANZA TURÍSTICA VEGA BAJA DEL SEGURA, ANUALIDAD 2020 Y 2021.	***0000**	CONSORCIO DESARROLLO ECONOMICO COMARCA VEGA BAJA	20.278,89	Varios	0,00
PLAN DINAMIZACIÓN GOBERNANZA TURÍSTICA VEGA BAJA DEL SEGURA, ANUALIDAD 2020 Y 2021.	***0000**	CONSORCIO DESARROLLO ECONOMICO COMARCA VEGA BAJA	250.434,86	Varios	0,00
SERVICIO DE SALUD SEXUAL ENTRE AMIGOS (12)	***8509**	ASOC DE AYUDA POR EL VIH-AMIGOS	2.443,29	Varios	0,00
Subvención nominativa a la Asociación Solidaridad Trabajadores Inmigrantes Alicante (ASTI), anualidad 2022	***8065**	ASOC. SOLIDARIDAD TRABAJADORES INMIGRANTES (ASTI-ALICANTE)	13.027,60	Varios	0,00
21.FIH.003. SUBV. 43,024024% AYTO. ALBATERA "RENOVACIÓN TRAMOS FIBROCEMENTO RED ABAST.	***0050**	AYUNTAMIENTO DE ALBATERA	31.616,85	Varios	0,00

EXCMA. DIPUTACION PROVINCIAL
DE ALICANTE
C.I.F. P0300000-G

TRANSFERENCIAS Y SUBVENCIONES CONCEDIDAS

CARACTERÍSTICAS	NIF DEL PERCEPTOR	DENOMINACIÓN DEL PERCEPTOR	IMPORTE	FINALIDAD	REINTEGROS
22.PMA.023 SUBV.65%AYTO.IBI "RENOVACIÓN RED AGUA DE LAS CALLES FERNANDO DE ROJAS, JUAN	***0790**	AYUNTAMIENTO DE IBI	73.498,43	Varios	0,00
21.FIH.018. SUBV. 100% AYTO. BENILLOBA "ACONDICIONAMIENTO DEL PUNTO DE VERTIDO DE LAS	***0350**	AYUNTAMIENTO DE BENILLOBA	29.949,92	Varios	0,00
53. Abono subvención PAMED 2022. 1 mesa billar adaptada para multijuegos y 1 futbolín	***1340**	AYUNTAMIENTO DE LA VALL D'ALCALA	3.000,00	Varios	0,00
CERTIF 1 Y 2 ÚLT 2022CER085 RELLEU Acondicionamiento de piscina municipal	***1120**	AYUNTAMIENTO DE RELLEU	12.089,41	Varios	0,00
CERT 1 Y 2 2020PLA137 EL VERGER Ampliación y adecuación edificio Centro Social	***1380**	AYUNTAMIENTO DE EL VERGER	17.702,50	Varios	0,00
cert 10 y 11 2020PLA143 ELS POBLETS Terminació urbanització C/ 17, C/17A i C/18 Pda. Platja Almadrava	***1260**	AYUNTAMIENTO DE ELS POBLETS	29.287,30	Varios	0,00
CERT 5 a 7 2020PLA173 VALL DE LAGUAR Habilitación Parcial de local existente a "Llar dels Jubilats de Campell"	***1370**	AYUNTAMIENTO DE LA VALL DE LAGUAR	70.815,98	Varios	0,00
Convocatoria equipamiento ayuntamientos de la rovincia alicante 2022.	***0240**	AYUNTAMIENTO DE BENEJUZAR	6.266,11	Varios	0,00
Rehabilitación de la Iglesia parroquial Benillup	***0360**	AYUNTAMIENTO DE BENILLUP	36.771,13	Varios	0,00
Convocatoria equipamiento para Ayuntamientos de la Provincia de Alicante 2022	***0440**	AYUNTAMIENTO DE BIGASTRO	6.292,24	Varios	0,00

EXCMA. DIPUTACION PROVINCIAL
DE ALICANTE
C.I.F. P0300000-G

TRANSFERENCIAS Y SUBVENCIONES CONCEDIDAS

CARACTERÍSTICAS	NIF DEL PERCEPTOR	DENOMINACIÓN DEL PERCEPTOR	IMPORTE	FINALIDAD	REINTEGROS
CONVOCATORIA PARA EQUIPAMIENTO INTALACIONES CULTURALES TITULARIDAD	***0710**	AYUNTAMIENTO DE GATA DE GORGOS	1.610,10	Varios	0,00
CONVOCATORIA EQUIPAMIENTO INSTALACIONES CULTURALES DE TITULARIDAD MUNICIPAL 2022	***0170**	AYUNTAMIENTO DE L'ALQUERIA D'ASNAR	7.000,00	Varios	0,00
CONVOCATORIA EQUIPAMIEANTO INSTALACIONES CULTURALES 2022.	***0470**	AYUNTAMIENTO DE CALP	5.600,00	Varios	0,00
CONVOCATORIA EQUIPAMIENTO INSTALACIONES CULTURALES AYUNTAMIENTOS 2022.-	***0950**	AYUNTAMIENTO DE ONDARA	713,30	Varios	0,00
CONVOCATORIA EQUIPAMIENTO AYUNTAMIENTOS INSTALACIONES CULTURALES 2022.-	***1090**	AYUNTAMIENTO DE RAFAL	6.300,00	Varios	0,00
CONVOCATORIA EQUIPAMIENTO INSTALACIONES CULTURALES AYUNTAMIENTOS DE LA PROVINCIA	***1410**	AYUNTAMIENTO DE LOS MONTESINOS	6.300,00	Varios	0,00
Convocaria subvenciones ayuntamiento e la Provincia para equipamiento de instalaciones culturales. 2022	***0700**	AYUNTAMIENTO DE FORMENTERA DEL SEGURA	6.027,63	Varios	0,00
Convocatoria subvenciones equipamiento de instalaciones culturales Ayuntamientos de la Provincia 2022	***0980**	AYUNTAMIENTO DE ORXETA	7.000,00	Varios	0,00
CERT 17 A 25 LIQ 2019SON141 MUTXAMEL Remodelación antiguo colegio "El Salvador" para uso nuevo	***0900**	AYUNTAMIENTO DE MUTXAMEL	174.534,91	Varios	0,00
Sub. Ayto Cocentaina dentro del Plan de modernizcación de mercados municipales	***0560**	AYUNTAMIENTO DE COCENTAINA	7.831,12	Varios	0,00

EXCMA. DIPUTACION PROVINCIAL
DE ALICANTE
C.I.F. P0300000-G

TRANSFERENCIAS Y SUBVENCIONES CONCEDIDAS

CARACTERÍSTICAS	NIF DEL PERCEPTOR	DENOMINACIÓN DEL PERCEPTOR	IMPORTE	FINALIDAD	REINTEGROS
FIRMES Y PAVIMENTOS PARA CAMINALES, INSTALACIÓN DE RED DE RIEGO, VALLADO DE DELIMITACIÓN	***1220**	AYUNTAMIENTO DE SAN VICENTE DEL RASPEIG	5.467,64	Varios	0,00
49-Triangular de pelota valenciana, agosto de 2022.	***0540**	AYUNTAMIENTO DE CASTELL DE CASTELLS	3.500,00	Varios	0,00
SUBV. AYTO. FINESTRAT PARA MINIMIZAR IMPACTO ECONÓMICO CRISIS ENERGÉTICA	***0690**	AYUNTAMIENTO DE FINESTRAT	55.534,00	Varios	0,00
SUBV. AYTO. REDOVÁN PARA MINIMIZAR IMPACTO ECONÓMICO CRISIS ENERGÉTICA	***1110**	AYUNTAMIENTO DE REDOVAN	59.085,00	Varios	0,00
SUBV. AYTO. COX PARA MINIMIZAR IMPACTO ECONÓMICO CRISIS ENERGÉTICA	***0580**	AYUNTAMIENTO DE COX	55.669,00	Varios	0,00
SUBV. AYTO. PEDREGUER PARA MINIMIZAR IMPACTO ECONÓMICO CRISIS ENERGÉTICA	***1010**	AYUNTAMIENTO DE PEDREGUER	58.803,00	Varios	0,00
SUBV. AYTO. BIGASTRO PARA MINIMIZAR IMPACTO ECONÓMICO CRISIS ENERGÉTICA	***0440**	AYUNTAMIENTO DE BIGASTRO	53.325,00	Varios	0,00
SUBV. AYTO. ALGUEÑA PARA MINIMIZAR IMPACTO ECONÓMICO CRISIS ENERGÉTICA	***0130**	AYUNTAMIENTO DE ALGUEÑA	17.017,00	Varios	0,00
SUBV. AYTO. DAYA NUEVA PARA MINIMIZAR IMPACTO ECONÓMICO CRISIS ENERGÉTICA	***0610**	AYUNTAMIENTO DE DAYA NUEVA	14.210,27	Varios	0,00
SUBV. AYTO. SALINAS PARA MINIMIZAR IMPACTO ECONÓMICO CRISIS ENERGÉTICA	***1160**	AYUNTAMIENTO DE SALINAS	19.161,00	Varios	0,00

EXCMA. DIPUTACION PROVINCIAL
DE ALICANTE
C.I.F. P0300000-G

TRANSFERENCIAS Y SUBVENCIONES CONCEDIDAS

CARACTERÍSTICAS	NIF DEL PERCEPTOR	DENOMINACIÓN DEL PERCEPTOR	IMPORTE	FINALIDAD	REINTEGROS
"CAMPAÑA DIFUSIÓN MÚSICA Y TEATRO 2022". ACTUACIÓN:TONI BRIGHT MAGIA DE LA MENTE "CREER	***2583**	RISUEÑO FERRANDEZ, ANTONIO	1.299,99	Varios	0,00
"CAMPAÑA MÚSICA Y TEATRO 2022" ACTUACIÓN "TONI BRIGHT "MAGIA DE LA MENTE" "CREER PARA VER"" EN	***2583**	RISUEÑO FERRANDEZ, ANTONIO	1.899,98	Varios	0,00
"CAMPAÑA MÚSICA Y TEATRO 2022". ACTUACIÓN "MAGIA DE LAMENTE" "CREER PARA VER" CELEBRADO EN	***2583**	RISUEÑO FERRANDEZ, ANTONIO	1.899,98	Varios	0,00
"CAMPAÑA DIFUSIÓN MÚSICA Y TEATRO 2022" ACTUACIÓN "APARECIUM MAGIG SHOW"	***7761**	GARRIGA MARQUEZ, JOSE MIGUEL	1.452,00	Varios	0,00
"CAMPAÑA DIFUSIÓN MÚSICA Y TEATRO 2022" ACTUACIÓN "LA CASITA DE CHOCOLATE" CELEBRADO EN	***7713**	ZEUS TOMAS PRODUCCIONES ARTISTICAS SOCIEDAD LIMITADA	1.900,00	Varios	0,00
"CAMPAÑA DIFUSIÓN MÚSICA Y TEATRO 2022" ACTUACIÓN "CONVERSACIONES CON UN PAYASO"	***2235**	PRODUARTCE, S.L.	1.161,60	Varios	0,00
"CAMPAÑA DIFUSIÓN MÚSICA Y TEATRO 2022". ACTUACIÓN "LA TIA PEPATONA" CELEBRADO EN	***4320**	ASOCIACION CULTURAL NOU GRUP	2.000,00	Varios	0,00
"CAMPAÑA DE DIFUSIÓN DE MÚSICA Y TEATRO 2022. ACTUACIÓN "LA BELLA Y LA BESTIA" CELEBRADO EN	***4945**	GLOBALPLAY ENTERTAINMENT, S. L. U.	1.600,00	Varios	0,00
"CAMPAÑA DIFUSIÓN MÚSICA Y TEATRO 2022". ACTUACIÓN: "MUIXERANGA-TORRES	***8506**	MUIXERANGA D'ALACANT	1.425,00	Varios	0,00
SALUBRIDAD PÚBLICA Y BIENESTAR ANIMAL - LÍNEA SUB 1 - ESTERILIZACIÓN COLONIAS URBANAS	***0030**	AYUNTAMIENTO DE AGRES	847,00	Varios	0,00

EXCMA. DIPUTACION PROVINCIAL
DE ALICANTE
C.I.F. P0300000-G

TRANSFERENCIAS Y SUBVENCIONES CONCEDIDAS

CARACTERÍSTICAS	NIF DEL PERCEPTOR	DENOMINACIÓN DEL PERCEPTOR	IMPORTE	FINALIDAD	REINTEGROS
"CAMPAÑA DIFUSIÓN MÚSICA Y TEATRO 2022" ACTUACIÓN "MÁGICA LOCURA" CELEBRADO EN SAN	***5853**	ASOCIACION CULTURAL BULEBU TEATRO	1.440,00	Varios	0,00
"CAMPAÑA DIFUSIÓN MÚSICA Y TEATRO 2022". ACTUACIÓN "MÚSICA I BALLS TRADICIONALS" EN	***6058**	GRUP DE DANSES DE PEDREGUER	1.425,00	Varios	0,00
"CAMPAÑA DIFUSIÓN MÚSICA Y TEATRO 2022". ACTUACIÓN "RETORNOS. INVITACION AL	***5976**	ORQUESTA CIUDAD DE ORIHUELA	1.600,00	Varios	0,00
Conservación y mejora de senderos homologados en municipios de la provincia de Alicante (Anualidad 2022).	***1040**	AYUNTAMIENTO DE PETRER	3.679,66	Varios	0,00
"CAMPAÑA DIFUSIÓN MÚSICA Y TEATRO 2022" ACTUACIÓN "UN DÍA EN EL CIRCO" CELEBRADO EN LORCHA-4.	***8472**	INMACULADA FERRER PEREZ	2.000,00	Varios	0,00
"CAMPAÑA DIFUSIÓN MÚSICA Y TEATRO 2022". ACTUACIÓN "MAGIA PARA SER FELIZ" CELEBRADO EN	***3933**	CARRATALA IBAÑEZ, ADRIAN	1.599,99	Varios	0,00
"CAMPAÑA DIFUSIÓN MÚSICA Y TEATRO 2022". ACTUACIÓN "FERDINANDO, EL TORO" CELEBRADO	***1032**	PAMPOL TEATRE, SL	1.452,00	Varios	0,00
"CAMPAÑA MÚSICA Y TEATRO 2022". ACTUACIÓN "MAGIA PARA SER FELIZ" CELEBRADO EN LOS	***3933**	CARRATALA IBAÑEZ, ADRIAN	1.599,99	Varios	0,00
"CAMPAÑA DIFUSIÓN MÚSICA Y TEATRO 2022". ACTUACIÓN "EL TRESOR DE JAUME I" CELEBRADO EN	***1667**	GARCIA CASELLES, ALBERTO	1.881,00	Varios	0,00
"CAMPAÑA DE DIFUSION DE MUSICA Y TEATRO 2022". ACTUACIÓN "CONCIERTO DE MÚSICA CLÁSICA"	***1175**	ORFEO CONTESTA JUST SAN SALVADOR	780,00	Varios	0,00

EXCMA. DIPUTACION PROVINCIAL
DE ALICANTE
C.I.F. P0300000-G

TRANSFERENCIAS Y SUBVENCIONES CONCEDIDAS

CARACTERÍSTICAS	NIF DEL PERCEPTOR	DENOMINACIÓN DEL PERCEPTOR	IMPORTE	FINALIDAD	REINTEGROS
"CAMPAÑA DIFUSIÓN MÚSICA Y TEATRO 2022". ACTUACIÓN "LA CASITA DE PAPA NOEL" CELEBRADO	***9350**	ANIMACIONS LUCKY I CIA	1.900,00	Varios	0,00
"CAMPAÑA DIFUSIÓN MÚSICA Y TEATRO 2022". ACTUACIÓN: "PROTOCOLO POLO (SUR)"	***5570**	GINER GALLUD, ALBERTO	1.600,00	Varios	0,00
"CAMPAÑA DIFUSIÓN MÚSICA Y TEATRO 2022". ACTUACIÓN "RITMOS ANIMALESCOS". CELEBRADO EN	***4138**	CELDRAN GARCIA, ALBERTO	1.900,00	Varios	0,00
SALUBRIDAD PÚBLICA Y BIENESTAR ANIMAL - LÍNEA SUB. 1 - ESTERILIZACIÓN COLONIAS URBANAS	***1250**	AYUNTAMIENTO DE SENIJA	869,56	Varios	0,00
13 Partidas de Pilota Valenciana, octubre de 2022	***0350**	AYUNTAMIENTO DE BENILLOBA	3.500,00	Varios	0,00
Música, teatro, teatro infantil, danza y circo. Convoc festival prov artes escénicas	***1390**	AYUNTAMIENTO DE VILLAJOYOSA	6.679,20	Varios	0,00
Música, teatro, teatro infantil, danza y circo. Convoc festival prov artes escénicas	***0150**	AYUNTAMIENTO DE ALMORADI	8.475,72	Varios	0,00
SUBV. AYTOS DE BENIARDÁ CON DESTINO A MINIMIZAR EL IMPACTO ECONÓMICO DE LA CRISIS	***0270**	AYUNTAMIENTO DE BENIARDA	5.653,13	Varios	0,00
SUBV. AYTO. BENIARBEIG PARA MINIMIZAR IMPACTO ECONÓMICO CRISIS ENERGÉTICA	***0260**	AYUNTAMIENTO DE BENIARBEIG	25.235,66	Varios	0,00
Nºop previa 2200220031617 NACIMIENTO, ARBOL Y DECORACION NAVIDEÑA	***1270**	AYUNTAMIENTO DE TARBENA	8.470,00	Varios	0,00

EXCMA. DIPUTACION PROVINCIAL
DE ALICANTE
C.I.F. P0300000-G

TRANSFERENCIAS Y SUBVENCIONES CONCEDIDAS

CARACTERÍSTICAS	NIF DEL PERCEPTOR	DENOMINACIÓN DEL PERCEPTOR	IMPORTE	FINALIDAD	REINTEGROS
"CAMPAÑA DE DIFUSIÓN DE MÚSICA Y TEATRO 2022" ACTUACIÓN: "LA RATITA" CELEBRADO EN	***1995**	ASOC EL GRAN JUEGO DEL TELON	1.250,00	Varios	0,00
"CAMPAÑA DIFUSIÓN DE MÚSICA Y TEATRO, ANUALIDAD 2022". ACTUACIÓN "CONCIETO DE MÚSICA	***9662**	LA DEGOLLA, GRUP DE DOLÇAINERS	2.000,00	Varios	0,00
"CAMPAÑA DIFUSIÓN MÚSICA Y TEATRO 2022". ACTUACIÓN: "EL CRISTAL DE AYGOS" CELEBRADO EN	***3731**	ASOC. TEATRO RYD	1.293,50	Varios	0,00
"CAMPAÑA DIFUSIÓN MÚSICA Y TEATRO 2022". ACTUACIÓN "CAMPANILLA UNA AVENTURA	***3731**	ASOC. TEATRO RYD	1.000,00	Varios	0,00
"CAMPAÑA DIFUSIÓN MÚSICA Y TEATRO 2022". ACTUACIÓN "EL CRISTAL DE AYGOS" CELEBRADO EN	***3731**	ASOC. TEATRO RYD	1.890,50	Varios	0,00
"CAMPAÑA DIFUSIÓN MÚSICA Y TEATRO 2022". ACTUACIÓN "FANTASÍA CON BURBUJAS" CELEBRADO EN	***0611**	LAGO GOMEZ, JOSE LUIS	727,28	Varios	0,00
"CAMPAÑA DIFUSIÓN MÚSICA Y TEATRO 2022". ACTUACIÓN: "TARAROS ROCK" CELEBRADO EN	***6994**	PRADA ALBALADEJO, EDER	1.232,00	Varios	0,00
"CAMPAÑA DIFUSIÓN MÚSICA Y TEATRO 2022". ACTUACIÓN: "EL ÁRBOL DE LA FANTASÍA" CELEBRADO	***6994**	PRADA ALBALADEJO, EDER	792,00	Varios	0,00
Música, teatro, teatro infantil, danza y circo. Convoc festival prov artes escénicas	***0500**	AYUNTAMIENTO DE EL CAMPELLO	13.028,40	Varios	0,00
1 Día de la Pilota Valenciana 2022, agosto de 2022.	***1300**	AJUNTAMENT DE TOLLOS	3.500,00	Varios	0,00

EXCMA. DIPUTACION PROVINCIAL
DE ALICANTE
C.I.F. P0300000-G

TRANSFERENCIAS Y SUBVENCIONES CONCEDIDAS

CARACTERÍSTICAS	NIF DEL PERCEPTOR	DENOMINACIÓN DEL PERCEPTOR	IMPORTE	FINALIDAD	REINTEGROS
SUBV. AYTO. DE ASPE CON DESTINO A MINIMIZAR EL IMPACTO ECONÓMICO DE LA CRISIS	***0190**	AYUNTAMIENTO DE ASPE	119.361,00	Varios	0,00
SUBV. AYTO. CREVILLENT CON DESTINO A MINIMIZAR EL IMPACTO ECONÓMICO POR LA CRISIS	***0590**	AYUNTAMIENTO DE CREVILLENT	146.052,00	Varios	0,00
"CAMPAÑA DIFUSIÓN MÚSICA Y TEATRO 2022". ACTUACIÓN: "LA CASITA DE CHOCOLATE" CELEBRADO	***7713**	ZEUS TOMAS PRODUCCIONES ARTISTICAS SOCIEDAD LIMITADA	1.300,00	Varios	0,00
"CAMPAÑA DIFUSIÓN MÚSICA Y TEATRO 2022". ACTUACIÓN "XX CENTURY BRASS" CELEBRADO EN	***9846**	AGRUPACION MUSICAL THINKING BRASS	1.300,00	Varios	0,00
"CAMPAÑA DIFUSIÓN MÚSICA Y TEATRO 2022" ACTUACIÓN "UN BON REGAL PEL NADAL" CELEBRADO EN	***9086**	JAUME JOSEP COSTA I SOLER	572,00	Varios	0,00
SALUBRIDAD PUBLICA Y BIENESTAR ANIMAL-LINEA SUB. 2 - TRATAMIENTO CONTROL DE DIPTEROS AYTO. DENIA	***0630**	AYUNTAMIENTO DE DENIA	5.360,30	Varios	0,00
SUBV. AYTO. ALGORFA PARA MINIMIZAR IMPACTO ECONÓMICO CRISIS ENERGÉTICA	***0120**	AYUNTAMIENTO DE ALGORFA	32.608,99	Varios	0,00
"CAMPAÑA DIFUSIÓN MÚSICA Y TEATRO 2022". ACTUACIÓN "MARI POMPAS" CELEBRADO EN	***0611**	LAGO GOMEZ, JOSE LUIS	1.056,00	Varios	0,00
3 pendones y 10 adornos para farolas.	***1300**	AJUNTAMENT DE TOLLOS	4.917,00	Varios	0,00
"CAMPAÑA DIFUSIÓN MÚSICA Y TEATRO 2022". ACTUACIÓN "LA CASITA DE PAPA NOEL" CELEBRADO	***9350**	ANIMACIONS LUCKY I CIA	1.900,00	Varios	0,00

EXCMA. DIPUTACION PROVINCIAL
DE ALICANTE
C.I.F. P0300000-G

TRANSFERENCIAS Y SUBVENCIONES CONCEDIDAS

CARACTERÍSTICAS	NIF DEL PERCEPTOR	DENOMINACIÓN DEL PERCEPTOR	IMPORTE	FINALIDAD	REINTEGROS
Convocatoria cotos deportivos de caza registrados en la provincia de Alicante. 2022. Club caçadors de La Vall d'Ebo.	***6220**	SOCIEDAD DE CAZADORES DE VALL DE EBO	2.400,00	Varios	0,00
"CAMPAÑA DIFUSIÓN MÚSICA Y TEATRO 2022". ACTUACIÓN: "RITMOS ANIMALESCOS" CELEBRADO EN	***4138**	CELDRAN GARCIA, ALBERTO	2.000,00	Varios	0,00
"CAMPAÑA DE DIFUSIÓN DE MÚSICA Y TEATRO 2022". ACTUACIÓN "LA BELLA Y LA BESTIA" CELEBRADO EN	***4945**	GLOBALPLAY ENTERTAINMENT, S. L. U.	1.600,00	Varios	0,00
SUBV. AYTO. CALLOSA D' EN SARRIA PARA MINIMIZAR IMPACTO ECONÓMICO CRISIS ENERGÉTICA	***0480**	AYUNTAMIENTO DE CALLOSA D'EN SARRIA	56.531,39	Varios	0,00
Subv. Ayto Benilloba con destino a minimizar el impacto económico COVID-19	***0350**	AYUNTAMIENTO DE BENILLOBA	12.862,00	Varios	0,00
SUB. AYTO. CON DESTINO A MINIMIZAR EL IMPACTO ECONÓMICO COVID-19.	***1060**	AYUNTAMIENTO DE PLANES	10.223,54	Varios	0,00
SUB. AYTO DE SANET Y NEGRALS CON DESTINO A MINIMIZAR EL IMPACTO ECONÓMICO COVID-19	***1170**	AYUNTAMIENTO DE SANET Y NEGRALS	6.000,00	Varios	0,00
22.RIH.025. SUBV. 100% AYTO. SELLA "REPARACIÓN DESAGÜE EN AVDA. ALCOY".	***1240**	AYUNTAMIENTO DE SELLA	3.362,28	Varios	0,00
"CAMPAÑA DIFUSIÓN MÚSICA Y TEATRO 2022". ACTUACIÓN "EL MISTERIO DE LA BIBLIOTECA	***3731**	ASOC. TEATRO RYD	1.592,00	Varios	0,00
"CAMPAÑA DIFUSIÓN MÚSICA Y TEATRO 2022". ACTUACIÓN "LOS 3 CERDITOS, VERSIÓN 3,0" CELEBRADO	***3200**	LA NENA CREA, S.L.	1.258,40	Varios	0,00

EXCMA. DIPUTACION PROVINCIAL
DE ALICANTE
C.I.F. P0300000-G

TRANSFERENCIAS Y SUBVENCIONES CONCEDIDAS

CARACTERÍSTICAS	NIF DEL PERCEPTOR	DENOMINACIÓN DEL PERCEPTOR	IMPORTE	FINALIDAD	REINTEGROS
REPARACIÓN DEL SISTEMA DE RIEGO E INSTALACIÓN DE SETOS DE AROMÁTICAS Y ROTURACIÓN DEL	***1190**	AYUNTAMIENTO DE SANT JOAN D'ALACANT	1.440,48	Varios	0,00
Subvención anualidad 2022 a la sección sindical SPDA de la Diputación de Alicante.	***3121**	SINDICATO PROFESIONAL DE TRABAJADORES DE LA DIPUTACION DE ALICANTE (S.P.D.A.)	4.553,62	Varios	0,00
OPA Ayto. San Miguel Salinas (Subv. Gastos Energéticos). CTA. JUST. registrada 5 diciembre. Relacionada D	***1200**	AYUNTAMIENTO DE SAN MIGUEL DE SALINAS	24.553,00	Varios	0,00
OPA Ayto Busot (Subv. Gastos Energéticos). CTA. JUST. registrada 5 diciembre. Relacionada con D	***0460**	AYUNTAMIENTO DE BUSOT	18.848,40	Varios	0,00
SUBV. AYTO. ELS POBLETS PARA MINIMIZAR IMPACTO ECONÓMICO CRISIS ENERGÉTICA	***1260**	AYUNTAMIENTO DE ELS POBLETS	26.610,24	Varios	0,00
VARIAS CERTIF LOTES 1 A 5 2019OYS031 PILAR DE LA HORADADA Mejora de infraestructuras de la red viaria	***1420**	AYUNTAMIENTO DE PILAR DE LA HORADADA	389.217,54	Varios	0,00
CONVOCATORIA SUBVENCIONES AYUNTAMMIENTOS INSTALACIONES CULTURALE S2022	***0590**	AYUNTAMIENTO DE CREVILLENT	5.600,00	Varios	0,00
CONVOCATORIA EQUIPAMIENTO INSTALACIONES CULTURALES AYUNTAMIENTOS 2022.	***0450**	AYUNTAMIENTO DE BOLULLA	6.993,80	Varios	0,00
CONVOCATORIA SUBVENCIONES EQUIPAMIENTO INSTALACIONES CULTURALES A AYUNTAMIENTOS	***0640**	AYUNTAMIENTO DE DOLORES	6.300,00	Varios	0,00
CONVOCATORIA SUBVENCIONES INSTALACIONES CULTURALES TITULARIDAD MUNICIPAL 2022	***0580**	AYUNTAMIENTO DE COX	6.191,95	Varios	0,00

EXCMA. DIPUTACION PROVINCIAL
DE ALICANTE
C.I.F. P0300000-G

TRANSFERENCIAS Y SUBVENCIONES CONCEDIDAS

CARACTERÍSTICAS	NIF DEL PERCEPTOR	DENOMINACIÓN DEL PERCEPTOR	IMPORTE	FINALIDAD	REINTEGROS
CONVOCATORIA SUBVENCIONES A AYUNTAMIENTOS PARA EQUIPAMIENTO INSTALACIONES	***0960**	AYUNTAMIENTO DE ONIL	2.449,15	Varios	0,00
CONVOCARORIA SUBVENCIONES EQUIPAMIENTO INSTALACIONES CULTURALES A AYUNTAMIENTOS.	***0030**	AYUNTAMIENTO DE AGRES	6.369,70	Varios	0,00
CERT.1 LOTE 1 Y CERT.1 LOTE 2 DE 2020.CER.140 LA XARA (Instalación de cinco baterias de contenedores	***0001**	E.A.T.I.M. LA XARA	120.000,00	Varios	0,00
Suministro estanterias al Ayuntamiento de Salinas el día 19/12/2022, Op previa "D" 920220024793	***3732**	MECALUX LEVANTE, S.A.	3.984,82	Varios	0,00
CONVOCATORIA REHABILITACIÓN DE MONUMENTOS DE TITULARIDAD MUNICIPAL E IGLESIAS. ANUALIDAD	***0060**	ENTIDAD LOCAL MENOR LA LLOSA DE CAMACHO	39.936,03	Varios	0,00
CONVOCATORIA REHABILITACIÓN DE MONUMENTOS DE TITULARIDAD MUNICIPAL E IGLESIAS. ANUALIDAD	***0320**	AYUNTAMIENTO DE BENIFALLIM	35.067,14	Varios	0,00
CONVOCATORIA EQUIPAMIENTO DE INSTALACIONES CULTURALES.	***1070**	AYUNTAMIENTO DE POLOP	6.047,87	Varios	0,00
SUV. AYTOS. PARA EQUIPAMIENTO DE INSTALACIONES CULTURALES.-	***0420**	AYUNTAMIENTO DE BENITACHELL	3.596,04	Varios	0,00
CONVOCATORIA REHABILITACIÓN DE MONUMENTOS DE TITULARIDAD MUNICIPAL E IGLESIAS. ANUALIDAD	***0910**	AYUNTAMIENTO DE MURLA	17.181,45	Varios	0,00
CONVOCATORIA REHABILITACIÓN DE MONUMENTOS DE TITULARIDAD MUNICIPAL E IGLESIAS. ANUALIDAD	***0770**	AYUNTAMIENTO DE EL FONDÓ DE LES NEUS	36.811,54	Varios	0,00

TRANSFERENCIAS Y SUBVENCIONES CONCEDIDAS

CARACTERÍSTICAS	NIF DEL PERCEPTOR	DENOMINACIÓN DEL PERCEPTOR	IMPORTE	FINALIDAD	REINTEGROS
29. Fotocopiadora y pizarra digital interactiva	***0540**	AYUNTAMIENTO DE CASTELL DE CASTELLS	7.198,90	Varios	0,00
47. Sillones y armarios	***0840**	AYUNTAMIENTO DE LORCHA	8.343,99	Varios	0,00
6. Ordenador, monitores, destructora de documentos, sillones de dirección, mesa con mueble auxiliar y cajonera	***0130**	AYUNTAMIENTO DE ALGUEÑA	7.496,22	Varios	0,00
42. Ordenador	***8336**	ASOC. ALZHEIMER DE FAMILIARES/AMIGOS DE TORREVIEJA	1.452,00	Varios	0,00
SUBV. NOMINATIVA CONSTRUCCIÓN CASA DEL COFRADE	***0092**	COFRADIA DEL SANTO SEPULCRO DE ALBATERA	35.828,85	Varios	0,00
41.Sillas y Armarios. Justificante subsanado en el ejercicio 2023	***0730**	AYUNTAMIENTO DE GORGA	1.999,98	Varios	0,00
19- ORDENADORES	***0212**	CONGREGACION OBLATAS DEL SANTISIMO REDENTOR PROVINCIA EUROPA	1.500,00	Varios	0,00
CERT 3 Y 4 FINAL DE 2020.CER.258 COX (Acond.aceras en AV.País Valenciano y reparación y mej.calles en	***0580**	AYUNTAMIENTO DE COX	164.897,36	Varios	0,00
CERT.4, 5, 6 Y 7 ÚLT.DE 2020.CER.164 POLOP (Construcción edificio para vestuarios en campo de fútbol 11)	***1070**	AYUNTAMIENTO DE POLOP	79.768,77	Varios	0,00
Subvención provincial a la REDACCIÓN DEL PROYECTO de la obra - 2020.CER.210_IBI	***0790**	AYUNTAMIENTO DE IBI	5.989,50	Varios	0,00

EXCMA. DIPUTACION PROVINCIAL
DE ALICANTE
C.I.F. P0300000-G

TRANSFERENCIAS Y SUBVENCIONES CONCEDIDAS

CARACTERÍSTICAS	NIF DEL PERCEPTOR	DENOMINACIÓN DEL PERCEPTOR	IMPORTE	FINALIDAD	REINTEGROS
CERT.1 FINAL DE 2020.CER.082 CALLOSA D'EN SARRIÀ (Acondicionamiento sombra protección	***0480**	AYUNTAMIENTO DE CALLOSA D'EN SARRIA	33.371,80	Varios	0,00
CERT.1 ÚLT.DE 2020.CER.288 PARCENT (Adecuación de carmino Cardones)	***1000**	AYUNTAMIENTO DE PARCENT	31.148,00	Varios	0,00
MOD.1A POR OBRA Y RED.PROY.DE 2020.CER.188 ALBATERA (Ordenación tráfico y refuerzo general de la	***0050**	AYUNTAMIENTO DE ALBATERA	46.811,44	Varios	0,00
CERT.1 FINAL DE 2020.CER.312 SANTA POLA (Construcción pista polideportiva en Gran Alacant)	***1210**	AYUNTAMIENTO DE SANTA POLA	30.463,44	Varios	0,00
CERT.1, 2, 3 Y 4 ÚLT.DE 2020.CER.256 CALLOSA DE SEGURA (Rehab.firme caminos rurales zona a Monsina, Barrio	***0490**	AYUNTAMIENTO DE CALLOSA DE SEGURA	178.865,72	Varios	0,00
CERT.1 A 10 ÚLT.DE 2020.CER.236 ALGORFA (Ordenación suelo dotación "Los Crispín" para parque público)	***0120**	AYUNTAMIENTO DE ALGORFA	156.872,71	Varios	0,00
2020.CER.198 BENISSA (Renovación parque contadores con sistema de telelectura en red fija)	***0410**	AYUNTAMIENTO DE BENISSA	7.949,70	Varios	0,00
CERT.2, 3 Y 4 ÚLT.DE 2020.CER.196 BANYERES DE MARIOLA (Vestuarios y aseos parque Villa Rosario.	***0210**	AYUNTAMIENTO DE BANYERES DE MARIOLA	32.652,92	Varios	0,00
CERT.1, 2 Y 3 ÚLT.DE 2020.CER.272 LA NUCÍA (Protec.y repos.colectores saneam.talud dcho.cauce del riuet	***0940**	AYUNTAMIENTO DE LA NUCIA	214.980,41	Varios	0,00
MODELO 1A 2022CER119 ALCALALI Adquisición Riurau	***0060**	AYUNTAMIENTO DE ALCALALI	95.830,51	Varios	0,00

EXCMA. DIPUTACION PROVINCIAL
DE ALICANTE
C.I.F. P0300000-G

TRANSFERENCIAS Y SUBVENCIONES CONCEDIDAS

CARACTERÍSTICAS	NIF DEL PERCEPTOR	DENOMINACIÓN DEL PERCEPTOR	IMPORTE	FINALIDAD	REINTEGROS
Subvención provincial a la REDACCIÓN DEL PROYECTO - 2020.CER.054_BENIGEMBLA	***0290**	AYUNTAMIENTO DE BENIGEMBLA	2.826,62	Varios	0,00
Subvención provincial a la REDACCIÓN DEL PROYECTO - 2020.CER.119_FAMORCA.	***0680**	AYUNTAMIENTO DE FAMORCA	1.626,89	Varios	0,00
SUBV. AYTO. LA XARA PARA MINIMIZAR IMPACTO ECONÓMICO COVID-19	***0001**	E.A.T.I.M. LA XARA	15.991,21	Varios	0,00
SUBVENCIÓN MUNICIPIOS INTEGRADOS EN EL CONSORCIO 11 A6. LÍNEA 3. CONVOCATORIA	***0240**	AYUNTAMIENTO DE BENEJUZAR	2.293,14	Varios	0,00
SUBVENCIÓN MUNICIPIOS INTEGRADOS EN EL CONSORCIO 11 A6. LÍNEA 3. CONVOCATORIA	***1410**	AYUNTAMIENTO DE LOS MONTESINOS	1.647,84	Varios	0,00
SUBVENCIÓN MUNICIPIOS INTEGRADOS EN EL CONSORCIO 11 A6. LÍNEA 3. CONV. GESTIÓN	***1420**	AYUNTAMIENTO DE PILAR DE LA HORADADA	15.593,48	Varios	0,00
SUBVENCIÓN MUNICIPIOS INTEGRADOS EN EL CONSORCIO 11 A6. LÍNEA 3. CONVOCATORIA	***1330**	AYUNTAMIENTO DE TORREVIEJA	33.077,74	Varios	0,00
Convocatoria cotos deportivos de caza registrados en la provincia de Alicante. 2022. Club de Caza La Codorniz	***5139**	CLUB DE CAZA LA CODORNIZ	2.317,61	Varios	0,00
Convocatoria cotos deportivos de caza registrados en la provincia de Alicante. 2022. Sdad. Deportiva La Primitiva.	***4160**	SOCIEDAD DEPORTIVA DE CAZA LA PRIMITIVA	2.400,00	Varios	0,00
SALUBRIDAD PÚBLICA Y BIENESTAR ANIMAL - LÍNEA SUB. 1 - ESTERILIZACIÓN COLONIAS URBANAS	***0630**	AYUNTAMIENTO DE DENIA	3.711,13	Varios	0,00

EXCMA. DIPUTACION PROVINCIAL
DE ALICANTE
C.I.F. P0300000-G

TRANSFERENCIAS Y SUBVENCIONES CONCEDIDAS

CARACTERÍSTICAS	NIF DEL PERCEPTOR	DENOMINACIÓN DEL PERCEPTOR	IMPORTE	FINALIDAD	REINTEGROS
SALUBRIDAD PÚBLICA Y BIENESTAR ANIMAL - LÍNEA SUB. 1 - ESTERILIZACIÓN COLONIAS URBANAS	***0090**	AYUNTAMIENTO DE ALCOY	2.904,91	Varios	0,00
52 Sprint Trail Nocturno de L'Abdet, septiembre 2022.	***0570**	AYUNTAMIENTO DE CONFRIDES	10.510,00	Varios	0,00
OPA Ayto. Orxeta (Subv. Gastos Energéticos). CTA. JUST. registrada 7 diciembre. Relacionada con D	***0980**	AYUNTAMIENTO DE ORXETA	16.944,40	Varios	0,00
SALUBRIDAD PÚBLICA Y BIENESTAR ANIMAL - LÍNEA SUB. 1 - ESTERILIZACIÓN COLONIAS URBANAS	***0730**	AYUNTAMIENTO DE GORGA	804,65	Varios	0,00
Convocatoria cotos deportivos de caza registrados en la provincia de Alicante. 2022. Club de caza de Benillup	***5170**	SOCIEDAD DE CAZADORES DE BENILLUP	2.182,98	Varios	0,00
Convocatoria cotos deportivos de caza registrados en la provincia de Alicante. 2022.Club de caza el Colibrí	***3741**	SOCIEDAD DE CAZADORES EL COLIBRI DE HONDON DE LAS NIEVES	2.400,00	Varios	0,00
Convocatoria cotos deportivos de caza registrados en la provincia de Alicante. 2022. Sdad. Deportiva La Progresiva	***5582**	SOCIEDAD DE CAZADORES LA PROGRESIVA DE BENIARRES	2.400,00	Varios	0,00
Convocatoria cotos deportivos de caza registrados en la provincia de Alicante. 2022. Club deportivo La Totovía	***3734**	CLUB DEPORTIVO DE CAZA LA TOTOVIA	2.400,00	Varios	0,00
SUBV. AYTO. XIXONA PARA MINIMIZAR IMPACTO ECONÓMICO CRISIS ENERGÉTICA	***0830**	AYUNTAMIENTO DE XIXONA	39.996,13	Varios	0,00
SUBV. AYTO. CALLOSA DE SEGURA CON DESTINO A MINIMIZAR EL IMPACTO ECONÓMICO POR LA CRISIS	***0490**	AYUNTAMIENTO DE CALLOSA DE SEGURA	105.450,90	Varios	0,00

EXCMA. DIPUTACION PROVINCIAL
DE ALICANTE
C.I.F. P0300000-G

TRANSFERENCIAS Y SUBVENCIONES CONCEDIDAS

CARACTERÍSTICAS	NIF DEL PERCEPTOR	DENOMINACIÓN DEL PERCEPTOR	IMPORTE	FINALIDAD	REINTEGROS
Reyes Magos, Papa Noel, bolas de Navidad y muñecos de nieve.	***1120**	AYUNTAMIENTO DE RELLEU	4.812,00	Varios	0,00
Nacimiento navideño.	***1190**	AYUNTAMIENTO DE SANT JOAN D'ALACANT	9.724,00	Varios	0,00
20 pendones con escudo y muerdago	***0540**	AYUNTAMIENTO DE CASTELL DE CASTELLS	9.900,00	Varios	0,00
Conserv y mantenim iglesia S. Juan Bautista. Reparaciones simples, conservación y mantenimiento de	***0580**	AYUNTAMIENTO DE COX	6.495,93	Varios	0,00
Subvención al ayuntamiento de Gata de Gorgos para la actividad "Curs d'aprenentatge de vocabulari de	***0710**	AYUNTAMIENTO DE GATA DE GORGOS	500,00	Varios	0,00
Subvención al ayuntamiento de Mutxamel para la actividad "Servicio de Mediación Intercultural y Comunitaria de Mutxamel	***0900**	AYUNTAMIENTO DE MUTXAMEL	3.446,36	Varios	0,00
Subvención al ayuntamiento de Polop para la actividad "Curso de castellano". Con motivo del volumen de	***1070**	AYUNTAMIENTO DE POLOP	3.000,00	Varios	0,00
Convocatoria cotos deportivos de caza registrados en la provincia de Alicante. 2022. Clun de caza la Perdiz Roja	***5317**	CLUB DE CAZA LA PERDIZ ROJA	2.400,00	Varios	0,00
Convocatoria cotos deportivos de caza registrados en la provincia de Alicante. 2022. Club de caza El Perro.	***3416**	SOCIEDAD DE CAZADORES EL PERRO DE BENIFALLIM	2.158,24	Varios	0,00
SUBV. AYTO. LA ROMANA PARA MINIMIZAR IMPACTO ECONÓMICO CRISIS ENERGÉTICA	***1140**	AYUNTAMIENTO DE LA ROMANA	27.325,00	Varios	0,00

EXCMA. DIPUTACION PROVINCIAL
DE ALICANTE
C.I.F. P0300000-G

TRANSFERENCIAS Y SUBVENCIONES CONCEDIDAS

CARACTERÍSTICAS	NIF DEL PERCEPTOR	DENOMINACIÓN DEL PERCEPTOR	IMPORTE	FINALIDAD	REINTEGROS
SUBV. AYTO. BENEJÚZAR PARA MINIMIZAR IMPACTO ECONÓMICO CRISIS ENERGÉTICA	***0240**	AYUNTAMIENTO DE BENEJUZAR	44.983,85	Varios	0,00
Nº OPERACION PREVIA 20220031623.DECORACION NAVIDEÑA, ADORNOS PARA FAROLAS, BUZON	***1360**	AYUNTAMIENTO DE VALL DE GALLINERA	9.988,00	Varios	0,00
SUBV. AYTO. MURO DE ALCOY PARA MINIMIZAR IMPACTO ECONÓMICO CRISIS ENERGÉTICA	***0920**	AYUNTAMIENTO DE MURO DE ALCOY	65.949,00	Varios	0,00
SUBV. AYTO. PARCENT PARA MINIMIZAR IMPACTO ECONÓMICO CRISIS ENERGÉTICA	***1000**	AYUNTAMIENTO DE PARCENT	7.441,79	Varios	0,00
Actuación colla dolçaines i tabal. Convoc fomento del valenciano	***1350**	AYUNTAMIENTO DE LA VALL D'EBO	1.000,00	Varios	0,00
SUBV. AYTO. CATRAL PARA MINIMIZAR IMPACTO ECONÓMICO CRISIS ENERGÉTICA	***0550**	AYUNTAMIENTO DE CATRAL	63.533,82	Varios	0,00
ARBOL, ADORNOS FAROLAS Y GUIRNALDAS ADORNOS NAVIDEÑOS 2022	***0360**	AYUNTAMIENTO DE BENILLUP	9.964,35	Varios	0,00
SUBV. AYTO. DAYA NUEVA PARA MINIMIZAR IMPACTO ECONÓMICO COVID-19	***0610**	AYUNTAMIENTO DE DAYA NUEVA	13.626,79	Varios	0,00
SUBV. AYTO. LA NUCIA PARA MINIMIZAR IMPACTO ECONÓMICO COVID-19	***0940**	AYUNTAMIENTO DE LA NUCIA	100.946,75	Varios	0,00
SUBV. AYTO DE CALLOSA DE SEGURA CON DESTINO A MINIMIZAR EL IMPACTO ECONÓMICO COVID-19	***0490**	AYUNTAMIENTO DE CALLOSA DE SEGURA	105.450,24	Varios	0,00

EXCMA. DIPUTACION PROVINCIAL
DE ALICANTE
C.I.F. P0300000-G

TRANSFERENCIAS Y SUBVENCIONES CONCEDIDAS

CARACTERÍSTICAS	NIF DEL PERCEPTOR	DENOMINACIÓN DEL PERCEPTOR	IMPORTE	FINALIDAD	REINTEGROS
SUBV. AYTO. LOS MONTESINOS PARA MINIMIZAR IMPACTO ECONÓMICO CRISIS ENERGÉTICA	***1410**	AYUNTAMIENTO DE LOS MONTESINOS	43.197,00	Varios	0,00
DESBROCE Y LIMPIEZA DE MÁRGENES DE LOS CAMINOS "LA PARÁ", "CAMÍ DE LES ERES" Y "CAMÍ	***0200**	AYUNTAMIENTO DE BALONES	4.000,00	Varios	0,00
Subvención a la mancomunidad de Bajo Segura para la actividad "#MásAllá. Campaña de sensibilización sobre la	***0001**	MANCOMUNIDAD PARA LA PRESTACION DE SERVICIOS "BAJO SEGURA".	3.581,15	Varios	0,00
SUBV. AYTO. ALBATERA PARA MINIMIZAR IMPACTO ECONÓMICO CRISIS ENERGÉTICA	***0050**	AYUNTAMIENTO DE ALBATERA	81.068,47	Varios	0,00
SUBV. AYTO. SAN FULGENCIO PARA MINIMIZAR IMPACTO ECONÓMICO CRISIS ENERGÉTICA	***1180**	AYUNTAMIENTO DE SAN FULGENCIO	61.190,34	Varios	0,00
SUBV. AYTO DEIBI CON DESTINO A MINIMIZAR EL IMPACTO ECONÓMICO COVID-19	***0790**	AYUNTAMIENTO DE IBI	127.291,73	Varios	0,00
SUBV. AYTO. BENISSA PARA MINIMIZAR IMPACTO ECONÓMICO CRISIS ENERGÉTICA	***0410**	AYUNTAMIENTO DE BENISSA	70.444,41	Varios	0,00
SUBV. AYTO. LOS MONTESINOS PARA MINIMIZAR IMPACTO ECONÓMICO COVID-19	***1410**	AYUNTAMIENTO DE LOS MONTESINOS	43.197,00	Varios	0,00
Convocatoria cotos deportivos de caza registrados en la provincia de Alicante. 2022. Club de caza la Lliberense.	***5804**	SOCIEDAD DE CAZADORES LA LLIBERENSE	2.400,00	Varios	0,00
SUBV. AYTO. FORMENTERA DEL SEGURA PARA MINIMIZAR IMPACTO ECONÓMICO CRISIS ENERGÉTICA	***0700**	AYUNTAMIENTO DE FORMENTERA DEL SEGURA	38.430,00	Varios	0,00

EXCMA. DIPUTACION PROVINCIAL
DE ALICANTE
C.I.F. P0300000-G

TRANSFERENCIAS Y SUBVENCIONES CONCEDIDAS

CARACTERÍSTICAS	NIF DEL PERCEPTOR	DENOMINACIÓN DEL PERCEPTOR	IMPORTE	FINALIDAD	REINTEGROS
SUBV. AYTO DE TORREVIEJA CON DESTINO A MINIMIZAR EL IMPACTO ECONÓMICO COVID-19	***1330**	AYUNTAMIENTO DE TORREVIEJA	313.716,00	Varios	0,00
CERT 1 A 5 FINAL 2020CER281 ORBA Pavimentación y ampliación mediante plataforma única de C/dels Forns	***0970**	AYUNTAMIENTO DE ORBA	150.766,00	Varios	0,00
SUBV. AYTO. ROJALES PARA MINIMIZAR IMPACTO ECONÓMICO CRISIS ENERGÉTICA	***1130**	AYUNTAMIENTO DE ROJALES	92.709,24	Varios	0,00
SALUBRIDAD PÚBLICA Y BIENESTAR ANIMAL - LÍNEA SUB. 1 - ESTERILIZACIÓN COLONIAS URBANAS	***0070**	AYUNTAMIENTO DE ALCOCER DE PLANES	608,69	Varios	0,00
SUBV. AYTO. EL CASTELL DE GUADALEST CON DESTINO A MINIMIZAR EL IMPACTO ECONÓMICO	***0750**	AYUNTAMIENTO DE EL CASTELL DE GUADALEST	6.518,88	Varios	0,00
CONVOCATORIA SUBVENCIONES EQUIPAMIENTO INSTALACIONES CULTURALES 2022.	***0480**	AYUNTAMIENTO DE CALLOSA D'EN SARRIA	5.915,17	Varios	0,00
Subvención provincial a la REDACCIÓN DEL PROYECTO de la obra - 2022.CER.051_ELS POBLETS	***1260**	AYUNTAMIENTO DE ELS POBLETS	2.020,45	Varios	0,00
Subvención provincial a la REDACCIÓN DEL PROYECTO de la obra - 2020.CER.114_FAGECA.	***0670**	AYUNTAMIENTO DE FAGECA	1.120,00	Varios	0,00
SUBV. AYTO. AGOST PARA MINIMIZAR IMPACTO ECONÓMICO COVID-19	***0020**	AYUNTAMIENTO DE AGOST	41.950,00	Varios	0,00
SUBV. AYTO. BUSOT PARA MINIMIZAR IMPACTO ECONÓMICO CRISIS ENERGÉTICA	***0460**	AYUNTAMIENTO DE BUSOT	25.994,08	Varios	0,00

EXCMA. DIPUTACION PROVINCIAL
DE ALICANTE
C.I.F. P0300000-G

TRANSFERENCIAS Y SUBVENCIONES CONCEDIDAS

CARACTERÍSTICAS	NIF DEL PERCEPTOR	DENOMINACIÓN DEL PERCEPTOR	IMPORTE	FINALIDAD	REINTEGROS
SALUBRIDAD PÚBLICA Y BIENESTAR ANIMAL - LÍNEA SUB. 1 - ESTERILIZACIÓN COLONIAS URBANAS	***0970**	AYUNTAMIENTO DE ORBA	1.482,25	Varios	0,00
Subvención provincial a la REDACCIÓN DEL PROYECTO - 2020.CER.186_XALÓ	***0810**	AYUNTAMIENTO DE XALO	6.275,31	Varios	0,00
Subvención provincial a la REDACCIÓN DEL PROYECTO - 2020.CER.170_SANET Y NEGRALS	***1170**	AYUNTAMIENTO DE SANET Y NEGRALS	1.535,49	Varios	0,00
CERT.1 A 5 ÚLT.DE 2020.CER.278 MURLA (Urb.parcia calles; Colegio esquina Ctra.Venta del Zurdo, Trinquete	***0910**	AYUNTAMIENTO DE MURLA	119.380,00	Varios	0,00
Subvención al ayuntamiento de Algueña para la actividad "Algueña Multicultural".	***0130**	AYUNTAMIENTO DE ALGUEÑA	2.800,00	Varios	0,00
CERT 1 A 4 ÚLTIMA 2020CER101 FONDÓ DE LES NEUS Retirada y plantación arbolado	***0770**	AYUNTAMIENTO DE EL FONDÓ DE LES NEUS	59.920,39	Varios	0,00
DERECHO AUTOR DERIVADOS ACTUACIONES CAMPAÑA MÚSICA Y TEATRO, ANUALIDAD 2022. 2º	***0296**	SOCIEDAD GENERAL DE AUTORES DE ESPAÑA	11.920,24	Varios	0,00
SUBV. AYTO. BANYERES DE MARIOLA PARA MINIMIZAR IMPACTO ECONÓMICO CRISIS ENERGÉTICA	***0210**	AYUNTAMIENTO DE BANYERES DE MARIOLA	53.969,00	Varios	0,00
SUBV. AYTO. GRANJA DE ROCAMORA PARA MINIMIZAR IMPACTO ECONÓMICO CRISIS ENERGÉTICA	***0740**	AYUNTAMIENTO DE GRANJA DE ROCAMORA	27.740,00	Varios	0,00
Subv. Ayto. Lorcha con destino a minimizar el impacto económico Crisis Energética	***0840**	AYUNTAMIENTO DE LORCHA	10.980,71	Varios	0,00

EXCMA. DIPUTACION PROVINCIAL
DE ALICANTE
C.I.F. P0300000-G

TRANSFERENCIAS Y SUBVENCIONES CONCEDIDAS

CARACTERÍSTICAS	NIF DEL PERCEPTOR	DENOMINACIÓN DEL PERCEPTOR	IMPORTE	FINALIDAD	REINTEGROS
Subv. Ayto. Planes con destino a minimizar el impacto económico Crisis Energética	***1060**	AYUNTAMIENTO DE PLANES	12.555,97	Varios	0,00
Subv. Ayto. Ràfol D'Almúnia con destino a minimizar el impacto económico Crisis Energética	***1100**	AYUNTAMIENTO DE EL RAFOL D'ALMUNIA	2.969,06	Varios	0,00
Subv. Ayto. Relleu con destino a minimizar el impacto económico Crisis Energética	***1120**	AYUNTAMIENTO DE RELLEU	15.897,00	Varios	0,00
Subv. Ayto.Sanet y Negrals con destino a minimizar el impacto económico Crisis Energética	***1170**	AYUNTAMIENTO DE SANET Y NEGRALS	9.232,75	Varios	0,00
Subv. Ayto. Torremanzanas con destino a minimizar el impacto económico Crisis Energética	***1320**	AYUNTAMIENTO DE LA TORRE DE LES MAÇANES	12.472,99	Varios	0,00
Subv. Ayto. Murla con destino a minimizar el impacto económico Crisis Energética	***0910**	AYUNTAMIENTO DE MURLA	11.554,00	Varios	0,00
Música, teatro, teatro infantil, danza y circo. Convoc festival prov artes escénicas	***0110**	AYUNTAMIENTO DE L'ALFAS DEL PI	7.852,80	Varios	0,00
Música, teatro infantil, danza y circo. Convoc festival prov artes escénicas	***1230**	AYUNTAMIENTO DE SAX	7.452,39	Varios	0,00
Nº op previa 220220030763 NACIMIENTO Y ADORACION	***0690**	AYUNTAMIENTO DE FINESTRAT	7.163,20	Varios	0,00
Nº op previa 220220030746 DECORACION, ESTRUCTURA PARA ARBOL DE NAVIDAD Y GUIRNALDAS	***0450**	AYUNTAMIENTO DE BOLULLA	4.997,30	Varios	0,00

EXCMA. DIPUTACION PROVINCIAL
DE ALICANTE
C.I.F. P0300000-G

TRANSFERENCIAS Y SUBVENCIONES CONCEDIDAS

CARACTERÍSTICAS	NIF DEL PERCEPTOR	DENOMINACIÓN DEL PERCEPTOR	IMPORTE	FINALIDAD	REINTEGROS
Nº op previa 220220030721 NACIMIENTO, ARBOL Y DEDORACION NAVIDEÑA	***0080**	AYUNTAMIENTO DE ALCOLEJA	9.977,00	Varios	0,00
Nº OP PREVIA 220220030781 BELEN ARTESANAL Y VIDRIERA	***0900**	AYUNTAMIENTO DE MUTXAMEL	5.219,50	Varios	0,00
Nº OP PREVIA 2200220031616 BUZON REAL, ADORNOS Y CARTEL	***1250**	AYUNTAMIENTO DE SENIJA	9.790,00	Varios	0,00
AYTO DE PETRER CON DESTINO A MINMIZAR EL IMPACTO ECONÓMICO COVID-19	***1040**	AYUNTAMIENTO DE PETRER	171.693,93	Varios	0,00
CAMPAMENTO DE VERANO (56) (OPERACION DEFINITIVA NUM. 220220015674)	***5904**	GRUPO SCOUT MAFEKING	1.864,59	Varios	0,00
SUBV. AYTO. EL VERGER PARA MINIMIZAR IMPACTO ECONÓMICO COVID-19	***1380**	AYUNTAMIENTO DE EL VERGER	41.547,95	Varios	0,00
SUBV. AYTO. SAN MIGUEL DE SALINAS PARA MINIMIZAR IMPACTO ECONÓMICO CRISIS ENERGÉTICA	***1200**	AYUNTAMIENTO DE SAN MIGUEL DE SALINAS	50.938,00	Varios	0,00
SUBV. AYTO. PEGO PARA MINIMIZAR IMPACTO ECONÓMICO CRISIS ENERGÉTICA	***1020**	AYUNTAMIENTO DE PEGO	70.710,09	Varios	0,00
SUBV. AYTO. ELCHE PARA MINIMIZAR EL IMPACTO ECONÓMICO CRISIS ENERGÉTICA.	***0650**	AYUNTAMIENTO DE ELCHE	291.214,80	Varios	0,00
Sub. Ayto. Algorfa para la realización de campañas de fomento del consumo: BONO - CONSUMO 2022	***0120**	AYUNTAMIENTO DE ALGORFA	32.420,00	Varios	0,00

EXCMA. DIPUTACION PROVINCIAL
DE ALICANTE
C.I.F. P0300000-G

TRANSFERENCIAS Y SUBVENCIONES CONCEDIDAS

CARACTERÍSTICAS	NIF DEL PERCEPTOR	DENOMINACIÓN DEL PERCEPTOR	IMPORTE	FINALIDAD	REINTEGROS
Sub. Ayto. Alicante para la realización de campañas de fomento del consumo: BONO - CONSUMO 2022	***0140**	AYUNTAMIENTO DE ALICANTE	707.268,00	Varios	0,00
FESTIVAL INTERNACIONAL DE CINE INDEPENDIENTE DE ELCHE (FICIE) 45ª EDIC.	***0465**	FUNDACION DE LA COMUNITAT VALENCIANA OBRA SOCIAL DE CAJA MEDITERRANEO	20.306,38	Varios	0,00
Sub. Ayto. L'Alqueria D'Asnar para la realización de campañas de fomento del consumo: BONO - CONSUMO 2022	***0170**	AYUNTAMIENTO DE L'ALQUERIA D'ASNAR	5.900,00	Varios	0,00
Sub. Ayto. Aspe para la realización de campañas de fomento del consumo: BONO - CONSUMO 2022	***0190**	AYUNTAMIENTO DE ASPE	113.610,00	Varios	0,00
SUBVENCIONES AYUNTAMIENTOS DE LA PROVINCIA PARA EQUIPAMIENTO INSTALACIONES CULTURALES 2022.	***1010**	AYUNTAMIENTO DE PEDREGUER	6.300,00	Varios	0,00
CONVOCATORIA SUBVENCIONES EQUIPAMIENTO INSTALACIONES CULTURALES A AYUNTAMIENTOS	***0190**	AYUNTAMIENTO DE ASPE	5.600,00	Varios	0,00
CERT.11, 12, 13 Y 14 DE 2020.CER.212 JÁVEA (Renovación integral Parc Reina Sofía del barrio Thiviers)	***0820**	AYUNTAMIENTO DE JAVEA	11.018,31	Varios	0,00
Subvención provincial a la REDACCIÓN DEL PROYECTO de la obra - 2020.CER.115_FAGECA	***0670**	AYUNTAMIENTO DE FAGECA	1.624,85	Varios	0,00
Subvención provincial a la REDACCIÓN DEL PROYECTO - 2022.CER.084_RELLEU	***1120**	AYUNTAMIENTO DE RELLEU	5.289,26	Varios	0,00
Subvención provincial a la REDACCIÓN DEL PROYECTO - 2020.PLA.159_GRANJA DE ROCAMORA	***0740**	AYUNTAMIENTO DE GRANJA DE ROCAMORA	4.684,97	Varios	0,00

EXCMA. DIPUTACION PROVINCIAL
DE ALICANTE
C.I.F. P0300000-G

TRANSFERENCIAS Y SUBVENCIONES CONCEDIDAS

CARACTERÍSTICAS	NIF DEL PERCEPTOR	DENOMINACIÓN DEL PERCEPTOR	IMPORTE	FINALIDAD	REINTEGROS
Subvención provincial a la REDACCIÓN DEL PROYECTO - 2020.PLA.097_CALLOSA DE SEGURA	***0490**	AYUNTAMIENTO DE CALLOSA DE SEGURA	5.613,76	Varios	0,00
Subvención provincial a la REDACCIÓN DEL PROYECTO - 2020.CER.117_FAGECA	***0670**	AYUNTAMIENTO DE FAGECA	1.120,00	Varios	0,00
2020.CER.292 PEDREGUER (Canvi fanals enllumenat públic a tres sectors del casc urbá)	***1010**	AYUNTAMIENTO DE PEDREGUER	37.087,70	Varios	0,00
2020.CER.132 VALL D'ALCALA (Adquisición terreno en Alcalá de la Jovada y adecuación para vivero	***1340**	AYUNTAMIENTO DE LA VALL D'ALCALA	38.763,53	Varios	0,00
CERT.1 ÚLT.DE 2020.CER.102 HONDÓN DE LAS NIEVES (Pavimentación camino La Rafa)	***0770**	AYUNTAMIENTO DE EL FONDÓ DE LES NEUS	70.221,14	Varios	0,00
CERT.1 Y 2 ÚLT.DE 2019.PFS.196 SANT JOAN D'ALACANT (Pavimentación acceso Santa Faz-Hospital en Av.Miguel	***1190**	AYUNTAMIENTO DE SANT JOAN D'ALACANT	104.483,50	Varios	0,00
CERT.1, 2 Y 3 ÚLT.DE 2019.PFS.014 ALTEA (Estabilización muro mampostería en Costera dels Matxos)	***0180**	AYUNTAMIENTO DE ALTEA	81.247,49	Varios	0,00
MODELO 1A 2020CER039 BENIARDÁ Reurbanización de la Plaza de La Constitución	***0270**	AYUNTAMIENTO DE BENIARDA	50.026,82	Varios	0,00
CONVOCATORIA REHABILITACIÓN DE MONUMENTOS DE TITULARIDAD MUNICIPAL E IGLESIAS. ANUALIDAD	***1100**	AYUNTAMIENTO DE EL RAFOL D'ALMUNIA	37.962,18	Varios	0,00
cert 1 2019PFS197 SANTA POLA Renovación del tramo de colector de alcantarillado en la Calle Santa Isabel,	***1210**	AYUNTAMIENTO DE SANTA POLA	39.395,82	Varios	0,00

EXCMA. DIPUTACION PROVINCIAL
DE ALICANTE
C.I.F. P0300000-G

TRANSFERENCIAS Y SUBVENCIONES CONCEDIDAS

CARACTERÍSTICAS	NIF DEL PERCEPTOR	DENOMINACIÓN DEL PERCEPTOR	IMPORTE	FINALIDAD	REINTEGROS
MODELO 1A OBRA 2020CER131 VALL D'ALCALÁ Adquisición inmueble en Beniaia y adecuación para aparcamiento	***1340**	AYUNTAMIENTO DE LA VALL D'ALCALA	20.416,11	Varios	0,00
CERT 13 A 15 ÚLTIMA 2019SON149 SAGRA Centro Polivalente	***1150**	AYUNTAMIENTO DE SAGRA	89.903,39	Varios	0,00
MODELO 1A 2020CER223 RAFAL Adquisición y reparación de inmueble para almacén municipa	***1090**	AYUNTAMIENTO DE RAFAL	105.111,30	Varios	0,00
Subvención provincial a la REDACCIÓN DEL PROYECTO - 2020.CER.056_BENIGEMBLA	***0290**	AYUNTAMIENTO DE BENIGEMBLA	1.626,84	Varios	0,00
Subvención provincial a la REDACCIÓN DEL PROYECTO de la obra - 2020.CER.096_DAYA NUEVA.	***0610**	AYUNTAMIENTO DE DAYA NUEVA	5.880,48	Varios	0,00
Subvención provincial a la REDACCIÓN DEL PROYECTO - 2020.PLA.292_AGRES.	***0030**	AYUNTAMIENTO DE AGRES	3.657,31	Varios	0,00
Subvención provincial a la REDACCIÓN DEL PROYECTO de la obra - 2020.CER.031_BENEIXAMA	***0230**	AYUNTAMIENTO DE BENEIXAMA	6.285,95	Varios	0,00
Subvención provincial a la REDACCIÓN DEL PROYECTO de la obra - 2020.CER.138_LA VALL D'EBO	***1350**	AYUNTAMIENTO DE LA VALL D'EBO	2.888,32	Varios	0,00
CERT.1, 2, 3 Y 4 ÚLT DE 2020.CER.054 BENIGEMBLA (Reforma del cementerio municipal)	***0290**	AYUNTAMIENTO DE BENIGEMBLA	84.092,06	Varios	0,00
CERT.1 ÚNICA DE 2020.CER.224 SAN VICENTE DEL RASPEIG (Instal.sist.aviso acústico interactivo varios cruces	***1220**	AYUNTAMIENTO DE SAN VICENTE DEL RASPEIG	47.692,41	Varios	0,00

EXCMA. DIPUTACION PROVINCIAL
DE ALICANTE
C.I.F. P0300000-G

TRANSFERENCIAS Y SUBVENCIONES CONCEDIDAS

CARACTERÍSTICAS	NIF DEL PERCEPTOR	DENOMINACIÓN DEL PERCEPTOR	IMPORTE	FINALIDAD	REINTEGROS
CERT 1 A 4 ÚLTIMA 2020CER197 Ejecución de tramo final y completa instalación de alumbrado público en Avda	***0410**	AYUNTAMIENTO DE BENISSA	206.200,08	Varios	0,00
CERT 1 A 2 ÚLT 2020CER301 RAFAL Mejoras en zonas verdes en Parque Los Labraores	***1090**	AYUNTAMIENTO DE RAFAL	63.864,70	Varios	0,00
CERT 1 A 4 FINAL 2020CER263 ELCHE Rehabilitación de la Calle San Vicente para mejora de accesibilidad	***0650**	AYUNTAMIENTO DE ELCHE	73.810,00	Varios	0,00
MOD 1A 2020CER087 CASTELL DE CASTELLS Adquisición de vehículo	***0540**	AYUNTAMIENTO DE CASTELL DE CASTELLS	19.617,99	Varios	0,00
CERT 1 A 5 ÚLT 2020CER179 TEULADA Construcción de 2 pistas de tenis	***1280**	AYUNTAMIENTO DE TEULADA	152.944,00	Varios	0,00
CERT 1 A 5 ÚLTIMA 2020CER193 ALCOY Millora de les infraestructures hidráuliques de col·lectors de diversos	***0090**	AYUNTAMIENTO DE ALCOY	324.497,00	Varios	0,00
CERT 2 Y 3 FINAL 2020CER299 QUATRETONDETA Mejora de la Calle Pais Valencià, San Gregorio i zonas	***0600**	AYUNTAMIENTO DE CUATRETONDETA	38.031,97	Varios	0,00
CERT.1, 2 Y 3 ÚLT.DE 2020.CER.100 FONDÓ DE LES NEUS (Reforma de aceras La Canalosa)	***0770**	AYUNTAMIENTO DE EL FONDÓ DE LES NEUS	59.640,46	Varios	0,00
CERT.6, 7 Y 8 ÚLT.DE 2018.SON.124 ORIHUELA (Reurbanización C/Espeñetas en el casco urbano de Orihuela)	***0990**	AYUNTAMIENTO DE ORIHUELA	64.866,43	Varios	0,00
22.CCA.000. SERV. CONTROL CALIDAD AGUA CONSUMO HUMANO 2022 EN MUNICIPIOS POBLACIÓN INF.10.000	***7343**	EMPRESA PROVINCIAL DE AGUAS COSTABLANCA PROAGUAS COSTABLANCA	24.117,28	Varios	0,00

EXCMA. DIPUTACION PROVINCIAL
DE ALICANTE
C.I.F. P0300000-G

TRANSFERENCIAS Y SUBVENCIONES CONCEDIDAS

CARACTERÍSTICAS	NIF DEL PERCEPTOR	DENOMINACIÓN DEL PERCEPTOR	IMPORTE	FINALIDAD	REINTEGROS
Subvención anualidad 2022 a la sección sindical STAS-IV de la Diputación de Alicante.	***1095**	SINDICATO TRABAJADORES DE LA ADMINISTRACION INTERSINDICAL VALENCIANA	4.226,04	Varios	0,00
TODAS LAS CERT 2020CER229 SAX Pavimentación parcial C/Ronda del Vinalopó	***1230**	AYUNTAMIENTO DE SAX	61.950,00	Varios	0,00
Convocatoria cotos deportivos de caza registrados en la provincia de Alicante. 2022. Club de caza Tossal Aspre	***5360**	CLUB SOCIEDAD DE CAZADORES TOSAL ASPRE	2.400,00	Varios	0,00
SUB. AYTO. DE RELLEU CON DESTINO A MINIMIZAR EL IMPACTO ECONÓMICO COVID-19	***1120**	AYUNTAMIENTO DE RELLEU	8.000,00	Varios	0,00
Convocatoria cotos deportivos de caza registrados en la provincia de Alicante. 2022. Club de cazadores de Pego.	***0669**	CLUB DE CAZADORES PEGO	2.400,00	Varios	0,00
Música, teatro, teatro infantil, danza y circo. Convoc Festival prov artes escénicas	***1210**	AYUNTAMIENTO DE SANTA POLA	6.468,00	Varios	0,00
SUB. AYTO. DE SELLA CON DESTINO A MINIMIZAR EL IMPACTO ECONÓMICO COVID-19	***1240**	AYUNTAMIENTO DE SELLA	5.189,82	Varios	0,00
SUBV. AYTO. BIGASTRO PARA MINIMIZAR IMPACTO ECONÓMICO COVID-19	***0440**	AYUNTAMIENTO DE BIGASTRO	53.325,00	Varios	0,00
DESBROCE DE MÁRGENES DE LOS CAMINOS "CREMAES", "SOLANA" Y "COSTURERA"	***0600**	AYUNTAMIENTO DE CUATRETONDETA	4.000,00	Varios	0,00
SUBV. AYTO DE ASPE CON DESTINO A MINIMIZAR EL IMPACTO ECONÓMICO COVID-19	***0190**	AYUNTAMIENTO DE ASPE	119.360,40	Varios	0,00

EXCMA. DIPUTACION PROVINCIAL
DE ALICANTE
C.I.F. P0300000-G

TRANSFERENCIAS Y SUBVENCIONES CONCEDIDAS

CARACTERÍSTICAS	NIF DEL PERCEPTOR	DENOMINACIÓN DEL PERCEPTOR	IMPORTE	FINALIDAD	REINTEGROS
SUBV. AYTO DE CALP CON DESTINO A MINIMIZAR EL IMPACTO ECONÓMICO COVID-19	***0470**	AYUNTAMIENTO DE CALP	61.089,30	Varios	0,00
SUBV. AYTO DE EL CAMPELLO CON DESTINO A MINIMIZAR EL IMPACTO ECONÓMICO COVID-19	***0500**	AYUNTAMIENTO DE EL CAMPELLO	143.874,00	Varios	0,00
SUBV. AYTO DE CREVILLENTE CON DESTINO A MINIMIZAR EL IMPACTO ECONÓMICO COVID-19	***0590**	AYUNTAMIENTO DE CREVILLENT	146.000,02	Varios	0,00
CERT 1 DE VARIOS LOTES: 2; 4; Y 5 OBRA 2020PLA139 ELCHE Modernización y reforma de instalaciones	***0650**	AYUNTAMIENTO DE ELCHE	15.568,46	Varios	0,00
CERT 2 (pendiente abono) 2020CER225 SAN VICENTE DEL RASPEIG Mejora de intersecciones y supresión de barreras en	***1220**	AYUNTAMIENTO DE SAN VICENTE DEL RASPEIG	6.189,19	Varios	0,00
CERT.4, 5 Y 6 ÚLT DE 2020.CER.080 CALLOSA D'EN SARRIÀ (Acond.pavimentos y accesibilidad en	***0480**	AYUNTAMIENTO DE CALLOSA D'EN SARRIA	49.118,74	Varios	0,00
MOD.1A DE 2018.PFS.096 AGRES (Aparcamiento en zona de Bonell)	***0030**	AYUNTAMIENTO DE AGRES	47.909,95	Varios	0,00
Subvención a la REDACCIÓN DEL PROYECTO de la obra - 2020.PLA.003_AGRES	***0030**	AYUNTAMIENTO DE AGRES	5.075,97	Varios	0,00
Subvención provincial a la REDACCIÓN DEL PROYECTO de la obra - 2020.PLA.091_BIGASTRO	***0440**	AYUNTAMIENTO DE BIGASTRO	12.510,19	Varios	0,00
CERT 6 2020PLA207 NOVELDA Mejora entrada a Novelda por N-325	***0930**	AYUNTAMIENTO DE NOVELDA	39.790,37	Varios	0,00

EXCMA. DIPUTACION PROVINCIAL
DE ALICANTE
C.I.F. P0300000-G

TRANSFERENCIAS Y SUBVENCIONES CONCEDIDAS

CARACTERÍSTICAS	NIF DEL PERCEPTOR	DENOMINACIÓN DEL PERCEPTOR	IMPORTE	FINALIDAD	REINTEGROS
CERT 1 A 5 (HASTA EL 80%) 2020PLA107 COCENTAINA Reforma distribución interior y adaptación	***0560**	AYUNTAMIENTO DE COCENTAINA	114.144,55	Varios	0,00
CERT 1 A 6 ÚLT DE 2020.CER.280 ONDARA (Habilitació del pati del centre de día)	***0950**	AYUNTAMIENTO DE ONDARA	72.977,16	Varios	0,00
MOD 1A 2020CER041Mejora en el control del llenado del depósito de cabecera.	***0270**	AYUNTAMIENTO DE BENIARDA	10.693,96	Varios	0,00
CERT 2 A 7 ULT 2020CER057 BENIJÓFAR Obras de adecuación de zona verde municipal en la Calle Miguel	***0340**	AYUNTAMIENTO DE BENIJOFAR	91.749,59	Varios	0,00
CERT 1 A 4 ÚLTIMA 2020CER287 PARCENT Adecuación zona deportiva Trinquet Pilota Grossa	***1000**	AYUNTAMIENTO DE PARCENT	23.500,00	Varios	0,00
Subvención provincial a la REDACCIÓN DEL PROYECTO de la obra - 2020.PLA.217_PARCENT	***1000**	AYUNTAMIENTO DE PARCENT	3.636,11	Varios	0,00
Subvención provincial a la REDACCIÓN DEL PROYECTO de la obra - 2020.PLA.218_PARCENT	***1000**	AYUNTAMIENTO DE PARCENT	2.562,07	Varios	0,00
CERT 1 Y 2 ÚLTIMA 2022CER084 RELLEU Acondicionamiento de varios caminos	***1120**	AYUNTAMIENTO DE RELLEU	40.000,00	Varios	0,00
MOD 1A 2020CER195 ALTEA Ampliación y adecuación de instalación de climatización y ventilación Palau Altea	***0180**	AYUNTAMIENTO DE ALTEA	257.290,00	Varios	0,00
CERT 1 2019SON118 BUSOT Pabellón deportivo cubierto (Ejecución de cubierta y pista polideportiva)	***0460**	AYUNTAMIENTO DE BUSOT	5.139,69	Varios	0,00

EXCMA. DIPUTACION PROVINCIAL
DE ALICANTE
C.I.F. P0300000-G

TRANSFERENCIAS Y SUBVENCIONES CONCEDIDAS

CARACTERÍSTICAS	NIF DEL PERCEPTOR	DENOMINACIÓN DEL PERCEPTOR	IMPORTE	FINALIDAD	REINTEGROS
CERT 1 FINAL 2020CER200 CALP Actuaciones para dinamizar el Parque La Vallesa	***0470**	AYUNTAMIENTO DE CALP	269.727,57	Varios	0,00
CERT.1 Y 2 DE 2019.PFS.114 PINOSO (Adecuación espacio urb.y constr.plaza en C/Sanchiz Guarner y barrio Cuevas)	***1050**	AYUNTAMIENTO DE PINOSO	55.684,90	Varios	0,00
CERT.7, 8 Y 9 ÚLT.DE 2019.PFS.060 COX (Rehab.ref.integra, mej.y supresión de barreras arquitec.en oficinas téc.ayto.)	***0580**	AYUNTAMIENTO DE COX	50.210,72	Varios	0,00
CERT 1 ÚLTIMA 2020CER107 EL VERGER Plan de acción de información y promoción turística	***1380**	AYUNTAMIENTO DE EL VERGER	13.939,28	Varios	0,00
SUBV. AYTO. DENIA CON DESTINO A MINIMIZAR EL IMPACTO ECONÓMICO COVID-19.	***0630**	AYUNTAMIENTO DE DENIA	192.443,00	Varios	0,00
OPA Ayto. Polop (Subv. Gastos Energéticos) CTA. JUST. registrada con retraso 5 diciembre. Relacionada con D	***1070**	AYUNTAMIENTO DE POLOP	23.069,00	Varios	0,00
SUBV. AYTO JESUS POBRE CON DESTINO A MINIMIZAR EL IMPACTO ECONÓMICO COVID-19	***0003**	E.A.T.I.M. DE JESUS POBRE	7.483,42	Varios	0,00
SUBV. AYTO DE NOVELDA CON DESTINO A MINIMIZAR EL IMPACTO ECONÓMICO COVID-19	***0930**	AYUNTAMIENTO DE NOVELDA	133.350,03	Varios	0,00
SUBV. AYTO DE ORIHUELA CON DESTINO A MINIMIZAR EL IMPACTO ECONÓMICO COVID-19	***0990**	AYUNTAMIENTO DE ORIHUELA	306.336,74	Varios	0,00
SUBV. AYTO DE VILLAJOYOSA CON DESTINO A MINIMIZAR EL IMPACTO ECONÓMICO COVID-19.	***1390**	AYUNTAMIENTO DE VILLAJOYOSA	173.260,00	Varios	0,00

EXCMA. DIPUTACION PROVINCIAL
DE ALICANTE
C.I.F. P0300000-G

TRANSFERENCIAS Y SUBVENCIONES CONCEDIDAS

CARACTERÍSTICAS	NIF DEL PERCEPTOR	DENOMINACIÓN DEL PERCEPTOR	IMPORTE	FINALIDAD	REINTEGROS
SUBV. AYTO. BENIFATO CON DESTINO A MINIMIZAR EL IMPACTO ECONÓMICO POR LA CRISIS	***0330**	AYUNTAMIENTO DE BENIFATO	4.399,90	Varios	0,00
MOD.1A DE 2020.CER.020 ALMUDAINA (Rehab.carpintería exterior antigua casa consistorial)	***0160**	AYUNTAMIENTO DE ALMUDAINA	9.419,85	Varios	0,00
21.DOS.011.SUB.100% AYTO BENIFATO"CONDUCCIÓN DE AGUA POTABLE Y SANEAMIENTO EN LA	***0330**	AYUNTAMIENTO DE BENIFATO	39.576,67	Varios	0,00
Subv. Ayto Alicante con destino a minimizar el impacto económico COVID-19	***0140**	AYUNTAMIENTO DE ALICANTE	418.972,90	Varios	0,00
SUBV. AYTO. EL CAMPELLO CON DESTINO A MINIMIZAR EL IMPACTO ECONÓMICO POR LA CRISIS	***0500**	AYUNTAMIENTO DE EL CAMPELLO	143.874,00	Varios	0,00
OPA doc.técnicos Ayto.Balones (retraso en registro cta.justificativa) Relación op.D nº220220026456)	***0200**	AYUNTAMIENTO DE BALONES	3.999,99	Varios	0,00
SUBV. AYTO. POLOP PARA MINIMIZAR IMPACTO ECONÓMICO CRISIS ENERGÉTICA	***1070**	AYUNTAMIENTO DE POLOP	36.722,00	Varios	0,00
SUBV. AYTO. BENIGEMBLA PARA MINIMIZAR IMPACTO ECONÓMICO CRISIS ENERGÉTICA	***0290**	AYUNTAMIENTO DE BENIGEMBLA	8.375,00	Varios	0,00
SUBV. AYTO. BENITACHELL PARA MINIMIZAR IMPACTO ECONÓMICO CRISIS ENERGÉTICA	***0420**	AYUNTAMIENTO DE BENITACHELL	27.961,17	Varios	0,00
SUBV. AYTO. NOVELDA CON DESTINO A MINIMIZAR EL IMPACTO ECONÓMICO POR LA CRISIS	***0930**	AYUNTAMIENTO DE NOVELDA	133.349,58	Varios	0,00

EXCMA. DIPUTACION PROVINCIAL
DE ALICANTE
C.I.F. P0300000-G

TRANSFERENCIAS Y SUBVENCIONES CONCEDIDAS

CARACTERÍSTICAS	NIF DEL PERCEPTOR	DENOMINACIÓN DEL PERCEPTOR	IMPORTE	FINALIDAD	REINTEGROS
SUBV. AYTO. XALÓ PARA MINIMIZAR IMPACTO ECONÓMICO CRISIS ENERGÉTICA	***0810**	AYUNTAMIENTO DE XALO	29.491,00	Varios	0,00
Subvención al ayuntamiento de Albatera para la actividad "Jornada de convivencia con residentes internacionales".	***0050**	AYUNTAMIENTO DE ALBATERA	3.615,48	Varios	0,00
AYTO DE VILLENA CON DESTINO A MINIMIZAR EL IMPACTO DE LA CRISIS ENERGÉTICA.	***1400**	AYUNTAMIENTO DE VILLENA	170.000,00	Varios	0,00
Subvención al ayuntamiento de Sanet y Negrals para la actividad "Servicio de asesoramiento y traducción a residentes	***1170**	AYUNTAMIENTO DE SANET Y NEGRALS	2.758,80	Varios	0,00
Subvención al ayuntamiento de Planes para la actividad "Actividades culturales para integración y socialización de	***1060**	AYUNTAMIENTO DE PLANES	3.000,00	Varios	0,00
Subvención al ayuntamiento de Tibi para la actividad "Actividades de atención, asesoramiento, cohesión y participación	***1290**	AYUNTAMIENTO DE TIBI	2.904,00	Varios	0,00
CLUB JUVENIL DE COSTURA (26) (OPERACION DEFINITIVA 220220015496)	***2309**	MON JOVE ASOC. PARA LA SOLIDARIDAD Y LA COOPERACION	2.153,94	Varios	0,00
SUBV. AYTO. RAFAL PARA MINIMIZAR IMPACTO ECONÓMICO CRISIS ENERGÉTICA	***1090**	AYUNTAMIENTO DE RAFAL	40.037,97	Varios	0,00
SUBV. AYTO. BENIJÓFAR PARA MINIMIZAR IMPACTO ECONÓMICO CRISIS ENERGÉTICA	***0340**	AYUNTAMIENTO DE BENIJOFAR	32.156,80	Varios	0,00
PROGRAMA DE FORMACION ESPECIFICA SOBRE INFANCIA Y DIVERSIDAD PARA JOVENES (13)	***5480**	ASOC. DE NIÑ@S JOVENES Y ADULTOS CON DISCAPACIDAD DE ALICANTE (ANDA)	3.000,00	Varios	0,00

EXCMA. DIPUTACION PROVINCIAL
DE ALICANTE
C.I.F. P0300000-G

TRANSFERENCIAS Y SUBVENCIONES CONCEDIDAS

CARACTERÍSTICAS	NIF DEL PERCEPTOR	DENOMINACIÓN DEL PERCEPTOR	IMPORTE	FINALIDAD	REINTEGROS
SUBV. AYTO. GATA DE GORGOS PARA MINIMIZAR IMPACTO ECONÓMICO COVID-19	***0710**	AYUNTAMIENTO DE GATA DE GORGOS	49.151,97	Varios	0,00
SUBV. AYTO. PINOSO PARA MINIMIZAR IMPACTO ECONÓMICO CRISIS ENERGÉTICA	***1050**	AYUNTAMIENTO DE PINOSO	59.540,00	Varios	0,00
SUBV. AYTO. GUARDAMAR DEL SEGURA PARA MINIMIZAR IMPACTO ECONÓMICO CRISIS ENERGÉTICA	***0760**	AYUNTAMIENTO DE GUARDAMAR DEL SEGURA	92.730,00	Varios	0,00
DESBROCE Y LIMPIEZA DE MÁRGENES DE LOS CAMINOS: "CAMÍ PLA DE LES VIÑES A BENIAIA", "CAMI	***1340**	AYUNTAMIENTO DE LA VALL D'ALCALA	4.000,00	Varios	0,00
Subvención al ayuntamiento de Redován para la actividad "Curso de lengua y cultura española dirigido a ciudadanos/as	***1110**	AYUNTAMIENTO DE REDOVAN	3.000,00	Varios	0,00
Subvención al ayuntamiento de Jacarilla para la actividad "Curso de lengua y cultura española dirigido a ciudadanos/as	***0800**	AYUNTAMIENTO DE JACARILLA	3.000,00	Varios	0,00
Subvención a la mancomunidad de Serveis Socials de la Marina Alta para la actividad "Laboratorio de cuentos	***0000**	MANCOMUNIDAD DE SERVICIOS SOCIALES MARINA ALTA	652,35	Varios	0,00
SALUBRIDAD PÚBLICA Y BIENESTAR ANIMAL - LÍNEA SUB. 1 - ESTERILIZACIÓN COLONIAS URBANAS	***1210**	AYUNTAMIENTO DE SANTA POLA	1.682,38	Varios	0,00
Subvención al ayuntamiento de Finestrat para la actividad "Curso de español para extranjeros".	***0690**	AYUNTAMIENTO DE FINESTRAT	4.396,89	Varios	0,00
Subvención al ayuntamiento de San Miguel de Salinas para la actividad "Curso de lengua y cultura española dirigido a	***1200**	AYUNTAMIENTO DE SAN MIGUEL DE SALINAS	3.000,00	Varios	0,00

TRANSFERENCIAS Y SUBVENCIONES CONCEDIDAS

CARACTERÍSTICAS	NIF DEL PERCEPTOR	DENOMINACIÓN DEL PERCEPTOR	IMPORTE	FINALIDAD	REINTEGROS
Subvención al ayuntamiento de Gaianes para la actividad "Palabras que abrazan".	***0720**	AYUNTAMIENTO DE GAIANES	1.815,00	Varios	0,00
Subvención al ayuntamiento de Dénia para la actividad "Dénia intercultural".	***0630**	AYUNTAMIENTO DE DENIA	3.763,20	Varios	0,00
Subvención al ayuntamiento de Salinas para la actividad "Atención, información y asesoramiento de ciudadanos	***1160**	AYUNTAMIENTO DE SALINAS	4.080,05	Varios	0,00
Subvención al ayuntamiento de Agres para la actividad "Curso de castellano y valenciano para residentes internacionales	***0030**	AYUNTAMIENTO DE AGRES	2.964,50	Varios	0,00
Subvención al ayuntamiento de Bigastro para la actividad "Aula de Castellano para la Participación Social e Integración"	***0440**	AYUNTAMIENTO DE BIGASTRO	3.000,00	Varios	0,00
Subvención al ayuntamiento de Aigües para la actividad "Curso de español para residentes internacionales en Aigües	***0040**	AYUNTAMIENTO DE AIGÜES	3.000,00	Varios	0,00
Subvención al ayuntamiento de PInoso para la actividad "Servicio de atención, información y asesoramiento a los	***1050**	AYUNTAMIENTO DE PINOSO	2.485,00	Varios	0,00
Subvención al ayuntamiento de l'Alfàs del Pi para la actividad "Español para extranjeros".	***0110**	AYUNTAMIENTO DE L'ALFAS DEL PI	2.100,00	Varios	0,00
Subvención al ayuntamiento de Monóvar para la actividad "Promoción de la integración de residentes internacionales	***0890**	AYUNTAMIENTO DE MONOVAR	3.509,74	Varios	0,00
Subvención al ayuntamiento de Los Montesinos para la actividad Atención y asesoramiento a residentes extranjeros	***1410**	AYUNTAMIENTO DE LOS MONTESINOS	4.080,05	Varios	0,00

EXCMA. DIPUTACION PROVINCIAL
DE ALICANTE
C.I.F. P0300000-G

TRANSFERENCIAS Y SUBVENCIONES CONCEDIDAS

CARACTERÍSTICAS	NIF DEL PERCEPTOR	DENOMINACIÓN DEL PERCEPTOR	IMPORTE	FINALIDAD	REINTEGROS
Subv. Ayto. Agres con destino a minimizar el impacto económico Crisis Energética	***0030**	AYUNTAMIENTO DE AGRES	11.770,00	Varios	0,00
Subv. Ayto. Aigües con destino a minimizar el impacto económico Crisis Energética	***0040**	AYUNTAMIENTO DE AIGÜES	15.034,00	Varios	0,00
Subv. Ayto. L'Alquería D'Asnar con destino a minimizar el impacto económico Crisis Energética	***0170**	AYUNTAMIENTO DE L'ALQUERIA D'ASNAR	8.357,49	Varios	0,00
Subv. Ayto. L'Atzúbia con destino a minimizar el impacto económico Crisis Energética	***0010**	AYUNTAMIENTO DE L'ATZUBIA	2.000,00	Varios	0,00
Subv. Ayto. Beniarrés con destino a minimizar el impacto económico Crisis Energética	***0280**	AYUNTAMIENTO DE BENIARRES	15.270,00	Varios	0,00
Subv. Ayto. Benidoleig con destino a minimizar el impacto económico Crisis Energética	***0300**	AYUNTAMIENTO DE BENIDOLEIG	15.847,99	Varios	0,00
Subv. Ayto. Benilloba con destino a minimizar el impacto económico Crisis Energética	***0350**	AYUNTAMIENTO DE BENILLOBA	4.039,37	Varios	0,00
Subvención al ayuntamiento de Catral para la actividad "VI Aprende y siéntete como en casa".	***0550**	AYUNTAMIENTO DE CATRAL	2.899,88	Varios	0,00
Subv. Ayto. Benimantell con destino a minimizar el impacto económico Crisis Energética	***0370**	AYUNTAMIENTO DE BENIMANTELL	11.220,00	Varios	0,00
Subv. Ayto. Campo de Mirra con destino a minimizar el impacto económico Crisis Energética	***0510**	AYUNTAMIENTO DE CAMPO DE MIRRA	7.957,00	Varios	0,00

EXCMA. DIPUTACION PROVINCIAL
DE ALICANTE
C.I.F. P0300000-G

TRANSFERENCIAS Y SUBVENCIONES CONCEDIDAS

CARACTERÍSTICAS	NIF DEL PERCEPTOR	DENOMINACIÓN DEL PERCEPTOR	IMPORTE	FINALIDAD	REINTEGROS
DESBROCE DE MÁRGENES DE LOS CAMINOS "VINYES, SERRELLA, HORTES, GOLEJAVEL, PETRACOS,	***0540**	AYUNTAMIENTO DE CASTELL DE CASTELLS	4.000,00	Varios	0,00
Subv. Ayto. Cañada con destino a minimizar el impacto económico Crisis Energética	***0520**	AYUNTAMIENTO DE CAÑADA	16.022,00	Varios	0,00
Subv. Ayto. Daya Vieja con destino a minimizar el impacto económico Crisis Energética	***0620**	AYUNTAMIENTO DE DAYA VIEJA	11.655,28	Varios	0,00
Subv. Ayto. Hondón de los Frailes con destino a minimizar el impacto económico Crisis Energética	***0780**	AYUNTAMIENTO DE HONDON DE LOS FRAILES	15.374,26	Varios	0,00
Sub. Ayto.L'Atzúbia para la realización de campañas de fomento del consumo: BONO - CONSUMO 2022	***0010**	AYUNTAMIENTO DE L'ATZUBIA	10.448,00	Varios	0,00
CERT.1 Y 2 ÚLT.DE 2020.CER.204 DENIA (Asfaltado de viales en zona del Montgó)	***0630**	AYUNTAMIENTO DE DENIA	183.859,50	Varios	0,00
Subvención provincial a la REDACCIÓN DEL PROYECTO - 2020.CER.172_SANET Y NEGRALS	***1170**	AYUNTAMIENTO DE SANET Y NEGRALS	1.750,26	Varios	0,00
CERT.1, 2 Y 3 ÚLT.DE 2020.CER.214 MURO DE ALCOY (Sust.parque contadores agua potable por contadores	***0920**	AYUNTAMIENTO DE MURO DE ALCOY	218.089,13	Varios	0,00
CERT 2 Y 3 202CER219 ORIHUELA Renovación urbana de márgenes del río Segura en el tramo desde el puente de	***0990**	AYUNTAMIENTO DE ORIHUELA	134.668,94	Varios	0,00
CERT 1 A FINAL OBRA 2020CER205 DÉNIA Alumbrado público en Parc del Ginjoler	***0630**	AYUNTAMIENTO DE DENIA	78.105,30	Varios	0,00

EXCMA. DIPUTACION PROVINCIAL
DE ALICANTE
C.I.F. P0300000-G

TRANSFERENCIAS Y SUBVENCIONES CONCEDIDAS

CARACTERÍSTICAS	NIF DEL PERCEPTOR	DENOMINACIÓN DEL PERCEPTOR	IMPORTE	FINALIDAD	REINTEGROS
CERT 1 ÚLTIMA 2020CER255 CALLOSA DEL SEGURA Mejora del alumbrado público del casco histórico y Camino	***0490**	AYUNTAMIENTO DE CALLOSA DE SEGURA	63.577,76	Varios	0,00
MOD 1A (OBRA+REDACC) 2020CER189 ALBATERA Mejora eficiencia energética alumbrado público mediante la sustitución	***0050**	AYUNTAMIENTO DE ALBATERA	48.471,65	Varios	0,00
MOD.1A DE 2020.CER.234 ALCOLEJA (AMPLIACIÓN Y RENOVACIÓN ALUMBRADO PÚBLICO EN ACCESOS)	***0080**	AYUNTAMIENTO DE ALCOLEJA	28.643,55	Varios	0,00
FESTIVAL INTERNACIONAL DE MÚSICA DE PLANES.	***8713**	ASOC. PARA LA EDUCACION MUSICAL Y ARTISTICA	14.992,30	Varios	0,00
Subv. Ayto. Bolulla para la realización de campañas de fomento del consumo: BONO - CONSUMO 2022	***0450**	AYUNTAMIENTO DE BOLULLA	2.240,00	Varios	0,00
Subv. Ayto. Busot para la realización de campañas de fomento del consumo: BONO - CONSUMO 2022	***0460**	AYUNTAMIENTO DE BUSOT	30.640,00	Varios	0,00
Subv. Ayto. Callosa D'Ensarrià para la realización de campañas de fomento del consumo: BONO - CONSUMO 2022	***0480**	AYUNTAMIENTO DE CALLOSA D'EN SARRIA	54.680,00	Varios	0,00
Subv. Ayto. Callosa de Segura para la realización de campañas de fomento del consumo: BONO - CONSUMO 2022	***0490**	AYUNTAMIENTO DE CALLOSA DE SEGURA	89.280,00	Varios	0,00
Subv. Ayto. El Castell de Guadalest para la realización de campañas de fomento del consumo: BONO - CONSUMO 2022	***0750**	AYUNTAMIENTO DE EL CASTELL DE GUADALEST	5.990,00	Varios	0,00
SUBV. REPARACIONES SIMPLES, CONSERVACIÓN Y MANTENIMIENTO. GASTO CORRIENTE. El motivo de hacer	***1180**	AYUNTAMIENTO DE SAN FULGENCIO	27.851,24	Varios	0,00

TRANSFERENCIAS Y SUBVENCIONES CONCEDIDAS

CARACTERÍSTICAS	NIF DEL PERCEPTOR	DENOMINACIÓN DEL PERCEPTOR	IMPORTE	FINALIDAD	REINTEGROS
Subv. Ayto. Daya Nueva para la realización de campañas de fomento del consumo: BONO - CONSUMO 2022	***0610**	AYUNTAMIENTO DE DAYA NUEVA	19.650,00	Varios	0,00
Subv. Ayto. Dolores para la realización de campañas de fomento del consumo: BONO - CONSUMO 2022	***0640**	AYUNTAMIENTO DE DOLORES	55.525,00	Varios	0,00
Subv. Ayto.Formentera del Segura para la realización de campañas de fomento del consumo: BONO - CONSUMO 2022	***0700**	AYUNTAMIENTO DE FORMENTERA DEL SEGURA	38.430,00	Varios	0,00
SUBV. REPARACIONES SIMPLES, CONSERVACIÓN Y MANTENIMIENTO. GASTO CORRIENTE.	***0610**	AYUNTAMIENTO DE DAYA NUEVA	37.999,99	Varios	0,00
Subv. Ayto. El Fondó de les Neus para la realización de campañas de fomento del consumo: BONO - CONSUMO 2022	***0770**	AYUNTAMIENTO DE EL FONDÓ DE LES NEUS	25.615,00	Varios	0,00
Subv. Ayto. Xixona para la realización de campañas de fomento del consumo: BONO - CONSUMO 2022	***0830**	AYUNTAMIENTO DE XIXONA	52.605,00	Varios	0,00
Subv. Ayto. Crevillent para la realización de campañas de fomento del consumo: BONO - CONSUMO 2022	***0590**	AYUNTAMIENTO DE CREVILLENT	142.830,00	Varios	0,00
SUBV. REPARACIONES SIMPLES, CONSERVACIÓN Y MANTENIMIENTO. GASTO CORRIENTE.	***0640**	AYUNTAMIENTO DE DOLORES	35.901,62	Varios	0,00
SUBV. AYTO. EL VERGER PARA MINIMIZAR IMPACTO ECONÓMICO CRISIS ENERGÉTICA	***1380**	AYUNTAMIENTO DE EL VERGER	41.547,83	Varios	0,00
SUBVENCIÓN MUNICIPIOS MENOS 4.000 HAB. LINEA 2- AVANT CONVOCATORIA GESTIÓN DE	***1120**	AYUNTAMIENTO DE RELLEU	5.099,97	Varios	0,00

EXCMA. DIPUTACION PROVINCIAL
DE ALICANTE
C.I.F. P0300000-G

TRANSFERENCIAS Y SUBVENCIONES CONCEDIDAS

CARACTERÍSTICAS	NIF DEL PERCEPTOR	DENOMINACIÓN DEL PERCEPTOR	IMPORTE	FINALIDAD	REINTEGROS
12.- Abono subvención PACPASI 2022 - El Rugby Como Vehículo y Filosofía de Vida, 3 de noviembre de 2021 a 20 de	***1655**	CLUB DE RUGBY DE VILLAJOYOSA	725,70	Varios	0,00
4.- Abono subvencion PACFUT 2022 - Liga Nacional de Tercera División masculina, temporada 2021-2022.	***7726**	CALLOSA DEPORTIVA, C.F.	11.500,00	Varios	0,00
SUBV. AYTO. BIAR PARA MINIMIZAR IMPACTO ECONÓMICO CRISIS ENERGÉTICA	***0430**	AYUNTAMIENTO DE BIAR	34.043,65	Varios	0,00
SUBV. AYTO. LA XARA PARA MINIMIZAR IMPACTO ECONÓMICO CRISIS ENERGÉTICA	***0001**	E.A.T.I.M. LA XARA	20.308,88	Varios	0,00
SUBVENCIÓN MUNICIPIOS INTEGRADOS EN EL CONSORCIO 11 A6. LÍNEA 3. CONVOCATORIA	***0150**	AYUNTAMIENTO DE ALMORADI	8.217,23	Varios	0,00
SUBVENCIÓN MUNICIPIOS INTEGRADOS EN EL CONSORCIO 11 A6. LÍNEA 3. CONVOCATORIA	***0990**	AYUNTAMIENTO DE ORIHUELA	40.506,39	Varios	0,00
SUBVENCIÓN MUNICIPIOS INTEGRADOS EN EL CONSORCIO 11 A6. LÍNEA 3. CONV. GESTIÓN DE	***1200**	AYUNTAMIENTO DE SAN MIGUEL DE SALINAS	2.857,30	Varios	0,00
SUBV. AYTO. PENÁGUILA PARA MINIMIZAR IMPACTO ECONÓMICO COVID-19	***1030**	AYUNTAMIENTO DE PENAGUILA	6.766,00	Varios	0,00
Convocatoria subvenciones a asociaciones y entidades sin fin de lucro de fomento del voluntariado. 2022	***8410**	PLATAFORMA EMPRESARIAL SOLIDARIA DE ESPAÑA	885,46	Varios	0,00
Subvención al ayuntamiento de l'Alqueria d'Asnar para la actividad "L'Alqueria d'Asnar Intercultural".	***0170**	AYUNTAMIENTO DE L'ALQUERIA D'ASNAR	2.500,00	Varios	0,00

EXCMA. DIPUTACION PROVINCIAL
DE ALICANTE
C.I.F. P0300000-G

TRANSFERENCIAS Y SUBVENCIONES CONCEDIDAS

CARACTERÍSTICAS	NIF DEL PERCEPTOR	DENOMINACIÓN DEL PERCEPTOR	IMPORTE	FINALIDAD	REINTEGROS
Subvención al ayuntamiento de Bolulla para la actividad "Curso de castellano para residentes internacionales".	***0450**	AYUNTAMIENTO DE BOLULLA	3.500,00	Varios	0,00
Subvención al ayuntamiento de Daya Nueva para la actividad "Servicio de Promoción de Convivencia Intercultural".	***0610**	AYUNTAMIENTO DE DAYA NUEVA	3.000,00	Varios	0,00
Subvención al ayuntamiento de Granja de Rocamora para la actividad "Programa Voluntario de Aprendizaje y Comprensión	***0740**	AYUNTAMIENTO DE GRANJA DE ROCAMORA	3.000,00	Varios	0,00
SUBV. AYTO. ALFAFARA PARA MINIMIZAR IMPACTO ECONÓMICO CRISIS ENERGÉTICA	***0100**	AYUNTAMIENTO DE ALFAFARA	7.795,00	Varios	0,00
SUBV. AYTO. TEULADA PARA MINIMIZAR IMPACTO ECONÓMICO CRISIS ENERGÉTICA	***1280**	AYUNTAMIENTO DE TEULADA	76.322,61	Varios	0,00
SUBV. AYTO. PEGO PARA MINIMIZAR IMPACTO ECONÓMICO COVID-19	***1020**	AYUNTAMIENTO DE PEGO	70.710,48	Varios	0,00
Subv. Ayto. Jacarilla para la realización de campañas de fomento del consumo: BONO - CONSUMO 2022	***0800**	AYUNTAMIENTO DE JACARILLA	15.285,00	Varios	0,00
SUBV. REPARACIONES SIMPLES, CONSERVACIÓN Y MANTENIMIENTO. GASTO CORRIENTE.	***0770**	AYUNTAMIENTO DE EL FONDÓ DE LES NEUS	35.123,15	Varios	0,00
SUBV. REPARACIONES SIMPLES, CONSERVACIÓN Y MANTENIMIENTO. GASTO CORRIENTE.	***0230**	AYUNTAMIENTO DE BENEIXAMA	15.035,46	Varios	0,00
SUBV. REPARACIONES SIMPLES, CONSERVACIÓN Y MANTENIMIENTO. GASTO CORRIENTE.	***1090**	AYUNTAMIENTO DE RAFAL	37.882,92	Varios	0,00

EXCMA. DIPUTACION PROVINCIAL
DE ALICANTE
C.I.F. P0300000-G

TRANSFERENCIAS Y SUBVENCIONES CONCEDIDAS

CARACTERÍSTICAS	NIF DEL PERCEPTOR	DENOMINACIÓN DEL PERCEPTOR	IMPORTE	FINALIDAD	REINTEGROS
SUBV. REPARACIONES SIMPLES, CONSERVACIÓN Y MANTENIMIENTO. GASTO CORRIENTE.	***0170**	AYUNTAMIENTO DE L'ALQUERIA D'ASNAR	37.999,95	Varios	0,00
SUBV. REPARACIONES SIMPLES, CONSERVACIÓN Y MANTENIMIENTO. GASTO CORRIENTE.	***1070**	AYUNTAMIENTO DE POLOP	34.507,99	Varios	0,00
SUBV. REPARACIONES SIMPLES, CONSERVACIÓN Y MANTENIMIENTO. GASTO CORRIENTE.	***0780**	AYUNTAMIENTO DE HONDON DE LOS FRAILES	38.000,00	Varios	0,00
Subv. Ayto. Calp Para la realización de campañas de fomento del consumo: BONO - CONSUMO 2022	***0470**	AYUNTAMIENTO DE CALP	102.175,00	Varios	0,00
DESBROCE MÁRGENES DE UN TRAMO DEL CAMINO CATRAL	***0640**	AYUNTAMIENTO DE DOLORES	2.693,93	Varios	0,00
SUBV. REPARACIONES SIMPLES, CONSERVACIÓN Y MANTENIMIENTO. GASTO CORRIENTE.	***1170**	AYUNTAMIENTO DE SANET Y NEGRALS	40.000,00	Varios	0,00
SUBV. REPARACIONES SIMPLES, CONSERVACIÓN Y MANTENIMIENTO. GASTO CORRIENTE.	***1410**	AYUNTAMIENTO DE LOS MONTESINOS	29.102,15	Varios	0,00
SUBV. REPARACIONES SIMPLES, CONSERVACIÓN Y MANTENIMIENTO. GASTO CORRIENTE.	***0130**	AYUNTAMIENTO DE ALGUEÑA	29.156,46	Varios	0,00
SUBV. REPARACIONES SIMPLES, CONSERVACIÓN Y MANTENIMIENTO. GASTO CORRIENTE.	***0250**	AYUNTAMIENTO DE BENFERRI	25.978,70	Varios	0,00
Subv. Ayto. Beniardà para la realización de campañas de fomento del consumo: BONO-CONSUMO 2022	***0270**	AYUNTAMIENTO DE BENIARDA	5.994,00	Varios	0,00

EXCMA. DIPUTACION PROVINCIAL
DE ALICANTE
C.I.F. P0300000-G

TRANSFERENCIAS Y SUBVENCIONES CONCEDIDAS

CARACTERÍSTICAS	NIF DEL PERCEPTOR	DENOMINACIÓN DEL PERCEPTOR	IMPORTE	FINALIDAD	REINTEGROS
Subv. Atyo. Confrides para la realización de campañas de fomento del consumo: BONO-CONSUMO 2022	***0570**	AYUNTAMIENTO DE CONFRIDES	6.735,00	Varios	0,00
Subvención al ayuntamiento de Rafal para la actividad "III Jornada de Participación Intercultural".	***1090**	AYUNTAMIENTO DE RAFAL	3.000,00	Varios	0,00
SUBV. AYTO. SAN VICENTE DEL RASPEIG PARA MINIMIZAR IMPACTO ECONÓMICO CRISIS ENERGÉTICA	***1220**	AYUNTAMIENTO DE SAN VICENTE DEL RASPEIG	275.705,99	Varios	0,00
SUBV. REPARACIONES SIMPLES, CONSERVACIÓN Y MANTENIMIENTO. GASTO CORRIENTE. AYTO.	***0690**	AYUNTAMIENTO DE FINESTRAT	34.255,10	Varios	0,00
SUBV. AYTO. LA NUCÍA PARA MINIMIZAR IMPACTO ECONÓMICO CRISIS ENERGÉTICA	***0940**	AYUNTAMIENTO DE LA NUCIA	100.946,25	Varios	0,00
SUBV. AYTO. AGOST PARA MINIMIZAR IMPACTO ECONÓMICO CRISIS ENERGÉTICA	***0020**	AYUNTAMIENTO DE AGOST	41.949,98	Varios	0,00
Subv. Ayto. L'Alfàs del Pí con destino a minimizar el impacto económico - Crisis Energética	***0110**	AYUNTAMIENTO DE L'ALFAS DEL PI	117.526,00	Varios	0,00
SUBV. AYTO. JACARILLA PARA MINIMIZAR IMPACTO ECONÓMICO CRISIS ENERGÉTICA	***0800**	AYUNTAMIENTO DE JACARILLA	22.888,95	Varios	0,00
Subv. Ayto. Petrer con destino a miminizar el impacto económico - Crisis Energética	***1040**	AYUNTAMIENTO DE PETRER	171.694,00	Varios	0,00
Subv. Ayto. con destino a minimizar el impacto económico - Crisis Energética	***1420**	AYUNTAMIENTO DE PILAR DE LA HORADADA	124.028,00	Varios	0,00

EXCMA. DIPUTACION PROVINCIAL
DE ALICANTE
C.I.F. P0300000-G

TRANSFERENCIAS Y SUBVENCIONES CONCEDIDAS

CARACTERÍSTICAS	NIF DEL PERCEPTOR	DENOMINACIÓN DEL PERCEPTOR	IMPORTE	FINALIDAD	REINTEGROS
SUBV. AYTO. CALPE PARA MINIMIZAR IMPACTO ECONÓMICO CRISIS ENERGÉTICA	***0470**	AYUNTAMIENTO DE CALP	126.914,00	Varios	0,00
Subv. Ayto. Torrevieja con destino a minimizar el impacto económico - Crisis Energética	***1330**	AYUNTAMIENTO DE TORREVIEJA	313.716,00	Varios	0,00
SUBV. AYTO. MUTXAMEL PARA MINIMIZAR IMPACTO ECONÓMICO CRISIS ENERGÉTICA	***0900**	AYUNTAMIENTO DE MUTXAMEL	133.562,00	Varios	0,00
Subv. Ayto. Villajoyosa con destino a miminizar el impacto económico - Crisis Energética	***1390**	AYUNTAMIENTO DE VILLAJOYOSA	173.259,85	Varios	0,00
Subvención provincial a la REDACCIÓN DEL PROYECTO - 2020.PLA.167_JESÚS POBRE	***0003**	E.A.T.I.M. DE JESUS POBRE	5.959,46	Varios	0,00
CERT.1, 2, 3 Y 4 ÚLT.DE 2020.CER.302 ROJALES (ACTUACIONES MEJORA ZONAS CASTILLO, RAFAEL ARÁEZ Y	***1130**	AYUNTAMIENTO DE ROJALES	248.926,00	Varios	0,00
CERT.1 A 8 ÚLT.DE 2020.CER.294 PEGO (Demolición edifición para urbanización parcela en C/Duanes, 9)	***1020**	AYUNTAMIENTO DE PEGO	44.130,03	Varios	0,00
CERT 1 A 8 2018PFS149 ORIHUELA Reurbanización y mejora de accesibilidad en avda. Marqués de Lacy en la Murada	***0990**	AYUNTAMIENTO DE ORIHUELA	27.254,31	Varios	0,00
CERT 1 A 6 LIQ 2020CER305 SAN ISIDRO Restauración, remodelación y ampliación de las Casas de los Maestros	***0000**	AYUNTAMIENTO DE SAN ISIDRO	153.832,00	Varios	0,00
CERT 1 ÚNICA 2020CER283 ORBA Cubierta de la Font de Dalt en Camino Font de Dalt	***0970**	AYUNTAMIENTO DE ORBA	19.239,00	Varios	0,00

EXCMA. DIPUTACION PROVINCIAL
DE ALICANTE
C.I.F. P0300000-G

TRANSFERENCIAS Y SUBVENCIONES CONCEDIDAS

CARACTERÍSTICAS	NIF DEL PERCEPTOR	DENOMINACIÓN DEL PERCEPTOR	IMPORTE	FINALIDAD	REINTEGROS
CERT 1 A 6 ÚLTIMA 2020CER279 ONDARA Obertura de vial peatonal i aparcament públic (Carrer Sant Cristófol i	***0950**	AYUNTAMIENTO DE ONDARA	54.432,73	Varios	0,00
CERT 1 A 3 ÚLT 2020CER285 PARCENT Adecuación cementerio y ampliación de nichos	***1000**	AYUNTAMIENTO DE PARCENT	36.500,00	Varios	0,00
21.DOS.019.SUB.65% AYTO.CALLOSA DE SEGURA"RENOVACIÓN DE TRAMO DE RED DE SANEAMIENTO EN	***0490**	AYUNTAMIENTO DE CALLOSA DE SEGURA	20.480,49	Varios	0,00
21.FIH.052. SUBV. 95,092724% AYTO. SALINAS "AMPLIACIÓN DEL COLECTOR DE AGUAS RESIDUALES	***1160**	AYUNTAMIENTO DE SALINAS	59.659,75	Varios	0,00
21.FIH.029. SUBV. 80% AYTO. DOLORES "RENOVACIÓN INSTALACIONES ABASTECIMIENTO EN	***0640**	AYUNTAMIENTO DE DOLORES	47.625,60	Varios	0,00
CERT 1 ÚNICA DE 2018.PFS.150 ORIHUELA (Renovación parques infantiles y adecuación zonaes verdes en	***0990**	AYUNTAMIENTO DE ORIHUELA	118.137,18	Varios	0,00
Subvención a la REDACCIÓN DEL PROYECTO de la obra - 2020.CER.137_LA VALL D'EBO	***1350**	AYUNTAMIENTO DE LA VALL D'EBO	2.039,31	Varios	0,00
CERT 5 2020PLA290 VILLENA Reurbanización eje comercial en avenida Constitución	***1400**	AYUNTAMIENTO DE VILLENA	15.238,31	Varios	0,00
CERT 1 A 6 FINAL 2020CER089 CASTELL DE CASTELLS Reforma oficinas municipales del Ayuntamiento	***0540**	AYUNTAMIENTO DE CASTELL DE CASTELLS	43.596,13	Varios	0,00
MOD 1A 2020CER245 BENIFALLIM Adquisición terreno: Construcción helipuerto. Prevención incendios	***0320**	AYUNTAMIENTO DE BENIFALLIM	3.450,00	Varios	0,00

EXCMA. DIPUTACION PROVINCIAL
DE ALICANTE
C.I.F. P0300000-G

TRANSFERENCIAS Y SUBVENCIONES CONCEDIDAS

CARACTERÍSTICAS	NIF DEL PERCEPTOR	DENOMINACIÓN DEL PERCEPTOR	IMPORTE	FINALIDAD	REINTEGROS
Subvención provincial a la REDACCIÓN DEL PROYECTO de la obra - 2022.CER.150_BENIFATO.	***0330**	AYUNTAMIENTO DE BENIFATO	1.589,58	Varios	0,00
SALUBRIDAD PÚBLICA Y BIENESTAR ANIMAL - LÍNEA SUB. 1 - ESTERILIZACIÓN COLONIAS URBANAS	***1190**	AYUNTAMIENTO DE SANT JOAN D'ALACANT	3.430,35	Varios	0,00
Subv. Ayto. Campello para la realización de campañas de fomento del consumo: BONO-CONSUMO 2022	***0500**	AYUNTAMIENTO DE EL CAMPELLO	134.120,00	Varios	0,00
Sub. Ayto. Almoradí con destino a minimizar el impacto económico del Covid-19	***0150**	AYUNTAMIENTO DE ALMORADI	120.337,28	Varios	0,00
Sub. Ayto. Vall D'Alcalá con destino a minimizar el impacto económico del Covid-19	***1340**	AYUNTAMIENTO DE LA VALL D'ALCALA	5.899,41	Varios	0,00
Sub. Ayto. Alicante con destino a minimizar el impacto económico de la crísis energética	***0140**	AYUNTAMIENTO DE ALICANTE	707.268,00	Varios	0,00
Subv. Ayto. Lorcha para la realización de campñas de fomento del consumo. Bono-Consumo 2022	***0840**	AYUNTAMIENTO DE LORCHA	11.530,00	Varios	0,00
Sub. Ayto. Denia con destino a minimizar el impacto económico de la crísis energética	***0630**	AYUNTAMIENTO DE DENIA	192.443,00	Varios	0,00
Sub. Ayto.Planes para la realización de campañas de fomento del consumo: Bono-Consumo 2022	***1060**	AYUNTAMIENTO DE PLANES	8.370,00	Varios	0,00
Sub. Ayto.Relleu para la realización de campañas de fomento del consumo: Bono-Consumo 2022	***1120**	AYUNTAMIENTO DE RELLEU	15.180,00	Varios	0,00

EXCMA. DIPUTACION PROVINCIAL
DE ALICANTE
C.I.F. P0300000-G

TRANSFERENCIAS Y SUBVENCIONES CONCEDIDAS

CARACTERÍSTICAS	NIF DEL PERCEPTOR	DENOMINACIÓN DEL PERCEPTOR	IMPORTE	FINALIDAD	REINTEGROS
Sub. Ayto.Rojales para la realización de campañas de fomento del consumo: Bono-Consumo 2022	***1130**	AYUNTAMIENTO DE ROJALES	92.711,00	Varios	0,00
Sub. Ayto.La Romana para la realización de campañas de fomento del consumo: Bono-Consumo 2022	***1140**	AYUNTAMIENTO DE LA ROMANA	13.872,00	Varios	0,00
Sub. Ayto. Santa Pola para la realización de campañas de fomento del consumo: Bono-Consumo 2022	***1210**	AYUNTAMIENTO DE SANTA POLA	168.865,00	Varios	0,00
Sub. Ayto. Teulada para la realización de campañas de fomento del consumo: Bono-Consumo 2022	***1280**	AYUNTAMIENTO DE TEULADA	76.203,56	Varios	0,00
SUBV. AYTO. ALBATERA PARA MINIMIZAR IMPACTO ECONÓMICO COVID-19	***0050**	AYUNTAMIENTO DE ALBATERA	81.303,02	Varios	0,00
SUBV. AYTO. DE XALÓ CON DESTINO A MINIMIZAR EL IMPACTO ECONÓMICO COVID-19.	***0810**	AYUNTAMIENTO DE XALO	4.000,00	Varios	0,00
SUBV. CRIGP JIJONA Y TURRÓN DE ALICANTE MARKETING Y PROMOCIÓN MENJARS DE LA TERRA.	***0053**	CONSEJO REGULADOR I.G.P. JIJONA Y TURRON DE ALICANTE	14.520,00	Varios	0,00
Subv. Ayto. Muro de Alcoy para la realización de campaña de fomento del consumo: Bono-Consumo 2022	***0920**	AYUNTAMIENTO DE MURO DE ALCOY	47.117,23	Varios	0,00
Subv. Ayto. Novelda para la realización de campaña de fomento del consumo: Bono-Consumo 2022	***0930**	AYUNTAMIENTO DE NOVELDA	132.635,00	Varios	0,00
Subv. Ayto. Ondara para la realización de campaña de fomento del consumo: Bono-Consumo 2022	***0950**	AYUNTAMIENTO DE ONDARA	53.791,00	Varios	0,00

EXCMA. DIPUTACION PROVINCIAL
DE ALICANTE
C.I.F. P0300000-G

TRANSFERENCIAS Y SUBVENCIONES CONCEDIDAS

CARACTERÍSTICAS	NIF DEL PERCEPTOR	DENOMINACIÓN DEL PERCEPTOR	IMPORTE	FINALIDAD	REINTEGROS
Subv. Ayto. Onil para la realización de campaña de fomento del consumo: Bono-Consumo 2022	***0960**	AYUNTAMIENTO DE ONIL	56.000,00	Varios	0,00
Subv. Ayto. Parcent para la realización de campaña de fomento del consumo: Bono-Consumo 2022	***1000**	AYUNTAMIENTO DE PARCENT	5.508,00	Varios	0,00
Subv. Ayto. Penáguila para la realización de campaña de fomento del consumo: Bono-Consumo 2022	***1030**	AYUNTAMIENTO DE PENAGUILA	6.660,00	Varios	0,00
Subv. Ayto. Pilar de la Horadada para la realización de campaña de fomento del consumo: Bono-Consumo 2022	***1420**	AYUNTAMIENTO DE PILAR DE LA HORADADA	82.559,73	Varios	0,00
Subv. Ayto. Tibi para la realización de campaña de fomento del consumo: Bono-Consumo 2022	***1290**	AYUNTAMIENTO DE TIBI	19.502,00	Varios	0,00
Subv. Ayto. Vall d'Alcala para la realización de campaña de fomento del consumo: Bono-Consumo 2022	***1340**	AYUNTAMIENTO DE LA VALL D'ALCALA	4.212,00	Varios	0,00
Convocatoria subvenciones a ayuntamientos para la elaboración de elementos navideños artesanales 2022	***0100**	AYUNTAMIENTO DE ALFAFARA	5.000,00	Varios	0,00
Convocatoria subvenciones a ayuntamientos para la elaboración de elementos navideños artesanales 2022	***0120**	AYUNTAMIENTO DE ALGORFA	10.000,00	Varios	0,00
Convocatoria subvenciones a ayuntamientos para la elaboración de elementos navideños artesanales 2022	***0200**	AYUNTAMIENTO DE BALONES	5.000,00	Varios	0,00
Convocatoria subvenciones a ayuntamientos para la elaboración de elementos navideños artesanales 2022	***0220**	AYUNTAMIENTO DE BENASAU	10.000,00	Varios	0,00

EXCMA. DIPUTACION PROVINCIAL
DE ALICANTE
C.I.F. P0300000-G

TRANSFERENCIAS Y SUBVENCIONES CONCEDIDAS

CARACTERÍSTICAS	NIF DEL PERCEPTOR	DENOMINACIÓN DEL PERCEPTOR	IMPORTE	FINALIDAD	REINTEGROS
Convocatoria subvenciones a ayuntamientos para la elaboración de elementos navideños artesanales 2022	***0390**	AYUNTAMIENTO DE BENIMASSOT	4.950,00	Varios	0,00
Convocatoria subvenciones a ayuntamientos para la elaboración de elementos navideños artesanales 2022	***0400**	AYUNTAMIENTO DE BENIMELI	6.930,00	Varios	0,00
Convocatoria subvenciones a ayuntamientos para la elaboración de elementos navideños artesanales 2022	***0420**	AYUNTAMIENTO DE BENITACHELL	9.569,00	Varios	0,00
SUBV. AYTO. ALCOY PARA MINIMIZAR IMPACTO ECONÓMICO CRISIS ENERGÉTICA	***0090**	AYUNTAMIENTO DE ALCOY	277.040,00	Varios	0,00
SUBV. AYTO. ALCOY PARA MINIMIZAR IMPACTO ECONÓMICO COVID-19	***0090**	AYUNTAMIENTO DE ALCOY	277.040,00	Varios	0,00
Subv. Ayto. Sant Joan D'Alacant con destino a minimizar el impacto económico: COVID-19	***1190**	AYUNTAMIENTO DE SANT JOAN D'ALACANT	129.491,00	Varios	0,00
SUBV. AYTO. MONFORTE DEL CID PARA MINIMIZAR IMPACTO ECONÓMICO CRISIS ENERGÉTICA	***0880**	AYUNTAMIENTO DE MONFORTE DEL CID	61.476,55	Varios	0,00
Sub. Ayto. Sant Joan para la realización de campañas de fomento del consumo: Bono-Consumo 2022	***1190**	AYUNTAMIENTO DE SANT JOAN D'ALACANT	117.190,00	Varios	0,00
NACIMIENTO	***1330**	AYUNTAMIENTO DE TORREVIEJA	4.356,00	Varios	0,00
Subv. Ayto. Agres para la realización de campañas de fomento del consumo: Bono-Consumo 2022	***0030**	AYUNTAMIENTO DE AGRES	6.963,00	Varios	0,00

EXCMA. DIPUTACION PROVINCIAL
DE ALICANTE
C.I.F. P0300000-G

TRANSFERENCIAS Y SUBVENCIONES CONCEDIDAS

CARACTERÍSTICAS	NIF DEL PERCEPTOR	DENOMINACIÓN DEL PERCEPTOR	IMPORTE	FINALIDAD	REINTEGROS
Convocatoria cotos deportivos de caza registrados en la provincia de Alicante. 2022. Sdad.cazadores "Perdigot club".	***8588**	SOCIEDAD DE CAZADORES PERDIGOT CLUB	1.735,30	Varios	0,00
Subv. Ayto. Ibi para la realización de campañas de fomento del consumo: Bono-Consumo 2022	***0790**	AYUNTAMIENTO DE IBI	127.290,00	Varios	0,00
Subv. Ayto. Benifato para la realización de campañas de fomento del consumo: Bono-Consumo 2022	***0330**	AYUNTAMIENTO DE BENIFATO	4.350,00	Varios	0,00
Subv. Ayto. Daya Vieja para la realización de campañas de fomento del consumo: Bono-Consumo 2022	***0620**	AYUNTAMIENTO DE DAYA VIEJA	5.380,00	Varios	0,00
Subv. Ayto. Fageca para la realización de campañas de fomento del consumo: Bono-Consumo 2022	***0670**	AYUNTAMIENTO DE FAGECA	2.750,00	Varios	0,00
Subv. Villajoyosa para la realización de campañas de fomento del consumo: Bono-Consumo 2022	***1390**	AYUNTAMIENTO DE VILLAJOYOSA	124.370,00	Varios	0,00
Subv. Ayto. Jesús Pobre ELM para la realización de campañas de fomento del consumo: Bono-Consumo 2022	***0003**	E.A.T.I.M. DE JESUS POBRE	7.400,00	Varios	0,00
Subv. Ayto. Cocentaina para la realización de campañas de fomento del consumo: Bono-Consumo 2022	***0560**	AYUNTAMIENTO DE COCENTAINA	66.495,00	Varios	0,00
subv. Ayto. Murla para la realización de campañas de fomento del consumo. Bono-Consumo 2022	***0910**	AYUNTAMIENTO DE MURLA	6.300,00	Varios	0,00
Buzón real y pendón.	***0600**	AYUNTAMIENTO DE CUATRETONDETA	3.740,00	Varios	0,00

EXCMA. DIPUTACION PROVINCIAL
DE ALICANTE
C.I.F. P0300000-G

TRANSFERENCIAS Y SUBVENCIONES CONCEDIDAS

CARACTERÍSTICAS	NIF DEL PERCEPTOR	DENOMINACIÓN DEL PERCEPTOR	IMPORTE	FINALIDAD	REINTEGROS
subv. Ayto. Orba para la realización de campañas de fomento del consumo. Bono-Consumo 2022	***0970**	AYUNTAMIENTO DE ORBA	10.770,00	Varios	0,00
OPA Ayto. Castell Guadalest (Subv. Gastos Energéticos). CTA. JUST. registrada 5 diciembre. Relacionada D	***0750**	AYUNTAMIENTO DE EL CASTELL DE GUADALEST	15.972,00	Varios	0,00
Subv. Ayto. Monforte del Cid para la realización de campaña de fomento del consumo: Bono-Consumo 2022	***0880**	AYUNTAMIENTO DE MONFORTE DEL CID	61.210,00	Varios	0,00
Subv. Ayto.Petrer para la realización de campaña de fomento del consumo: Bono-Consumo 2022	***1040**	AYUNTAMIENTO DE PETRER	170.730,00	Varios	0,00
Sub. Ayto. Torrevieja para la realización de campañas de fomento del consumo: Bono-Consumo 2022	***1330**	AYUNTAMIENTO DE TORREVIEJA	305.615,00	Varios	0,00
ARBOL DE NAVIDAD.	***0470**	AYUNTAMIENTO DE CALP	6.292,00	Varios	0,00
DECORACIÓN NAVIDEÑA, BUZÓN REAL Y ADORNOS PARA FAROLAS.	***0730**	AYUNTAMIENTO DE GORGA	9.350,00	Varios	0,00
CASAS Y NACIMIENTO	***0570**	AYUNTAMIENTO DE CONFRIDES	9.999,44	Varios	0,00
CASA DE MADERA DESMONTABLE.	***0930**	AYUNTAMIENTO DE NOVELDA	3.360,50	Varios	0,00
Convocatoria conservación y mejora de los parajes naturales municipales. Ayuntamiento Aspe	***0190**	AYUNTAMIENTO DE ASPE	7.456,35	Varios	0,00

EXCMA. DIPUTACION PROVINCIAL
DE ALICANTE
C.I.F. P0300000-G

TRANSFERENCIAS Y SUBVENCIONES CONCEDIDAS

CARACTERÍSTICAS	NIF DEL PERCEPTOR	DENOMINACIÓN DEL PERCEPTOR	IMPORTE	FINALIDAD	REINTEGROS
Subv. Ayto. Benferri para la realización de campañas de fomento del consumo: Bono-Consumo 2022	***0250**	AYUNTAMIENTO DE BENFERRI	17.955,00	Varios	0,00
Subv. Ayto. Salinas para la realización de campañas de fomento del consumo: Bono-Consumo 2022	***1160**	AYUNTAMIENTO DE SALINAS	7.238,12	Varios	0,00
SUBV. AYTO. BENIDORM PARA MINIMIZAR IMPACTO ECONÓMICO COVID-19	***0310**	AYUNTAMIENTO DE BENIDORM	292.488,61	Varios	0,00
Expediente de subvención nominativa al Ayuntamiento de Alfaz del Pi para minimizar el impacto económico Covid-19	***0110**	AYUNTAMIENTO DE L'ALFAS DEL PI	117.526,00	Varios	0,00
SUBV. AYTO. SANTA POLA PARA MINIMIZAR IMPACTO ECONÓMICO CRISIS ENERGÉTICA	***1210**	AYUNTAMIENTO DE SANTA POLA	172.016,00	Varios	0,00
SUBV. AYTO. ALMORADÍ CON DESTINO A MINIMINZAR EL IMPACTO ECONÓMICO CRISIS ENERGÉTICA.	***0150**	AYUNTAMIENTO DE ALMORADI	120.337,74	Varios	0,00
CERTAMEN FOTOGRÁFICO	***5496**	ASOC. PRAXIS VEGA BAJA	1.260,57	Varios	0,00
TAGOREANDO-FLAMENCO Y ARTES ESCÉNICAS DE LA INDIA. INSPIRADO EN LOS POEMAS Y LA OBRA	***7275**	FUNDACIÓN DHARMA	4.975,89	Varios	0,00
Edición e impresión libro histórico local "De la Nucía a la Argelia francesa". Convoc musicales y escénicas L3	***0940**	AYUNTAMIENTO DE LA NUCIA	2.151,76	Varios	0,00
Expediente de subvención nominativa al Ayuntamiento de Santa Pola para minimizar el impacto económico Covid-19	***1210**	AYUNTAMIENTO DE SANTA POLA	172.016,00	Varios	0,00

EXCMA. DIPUTACION PROVINCIAL
DE ALICANTE
C.I.F. P0300000-G

TRANSFERENCIAS Y SUBVENCIONES CONCEDIDAS

CARACTERÍSTICAS	NIF DEL PERCEPTOR	DENOMINACIÓN DEL PERCEPTOR	IMPORTE	FINALIDAD	REINTEGROS
Convocatoria subv.asociaciones y entidades sin fin lucro,ámbito acción social para proyectos y actvidades	***0490**	ASOCIACION APSA	2.030,19	Varios	0,00
Teatro y circo. Convoc Festival prov artes escénicas.	***0540**	AYUNTAMIENTO DE CASTELL DE CASTELLS	3.462,80	Varios	0,00
Música, teatro, teatro infantil, danza y circo. Convoc festival prov artes escénicas	***0650**	AYUNTAMIENTO DE ELCHE	14.617,98	Varios	0,00
OPA +Cerca 2022 (gsto.corriente linea 3331)Ayto.Daya Nueva (retraso registro cta.jtva) Relacionado op. D nº	***0610**	AYUNTAMIENTO DE DAYA NUEVA	1.700,00	Varios	0,00
Convocatoria conservación y mejora de los parajes naturales municipales. Ayuntamiento de Alcoy	***0090**	AYUNTAMIENTO DE ALCOY	6.100,65	Varios	0,00
Convocatoria conservación y mejora de parajes naturales municipales. Ayuntamiento de Callosa de Segura	***0490**	AYUNTAMIENTO DE CALLOSA DE SEGURA	9.354,33	Varios	0,00
Subv. Ayto. Bigastro para la realización de campañas de fomento del consumo: Bono-Consumo 2022	***0440**	AYUNTAMIENTO DE BIGASTRO	52.940,00	Varios	0,00
VERANO CULTURAL 2022	***5504**	ASOCIACION TABARCA CULTURAL	2.051,90	Varios	0,00
Teatro y danza. Convoc festival prov artes escénicas	***0520**	AYUNTAMIENTO DE CAÑADA	6.000,00	Varios	0,00
Música, teatro, teatro infantil, danza y circo. Convoc festival prov artes escénicas	***1190**	AYUNTAMIENTO DE SANT JOAN D'ALACANT	5.994,12	Varios	0,00

EXCMA. DIPUTACION PROVINCIAL
DE ALICANTE
C.I.F. P0300000-G

TRANSFERENCIAS Y SUBVENCIONES CONCEDIDAS

CARACTERÍSTICAS	NIF DEL PERCEPTOR	DENOMINACIÓN DEL PERCEPTOR	IMPORTE	FINALIDAD	REINTEGROS
Música, teatro, teatro infantil, danza y circo. Convoc festival prov artes escénicas	***0410**	AYUNTAMIENTO DE BENISSA	10.555,60	Varios	0,00
SUBVENCIÓN MUNICIPIOS INTEGRADOS EN EL CORSORCIO 11 A6, LÍNEA 3. CONV. GESTIÓN DE	***0490**	AYUNTAMIENTO DE CALLOSA DE SEGURA	2.881,62	Varios	0,00
Convocatoria conservación y mantenimiento de parajes naturales. Ayuntamiento Pilar de la Horadada.	***1420**	AYUNTAMIENTO DE PILAR DE LA HORADADA	3.856,85	Varios	0,00
Subv. Ayto.Gata de Gorgos para la realización de campañas de fomento del consumo: Bono-Consumo 2022	***0710**	AYUNTAMIENTO DE GATA DE GORGOS	27.586,22	Varios	0,00
Subv. Ayto. Finestrat para la realización de campañas de fomento del consumo: Bono-Consumo 2022	***0690**	AYUNTAMIENTO DE FINESTRAT	19.705,00	Varios	0,00
Subv. Ayto. Xaló para la realización de campañas de fomento del consumo: Bono-Consumo 2022	***0810**	AYUNTAMIENTO DE XALO	27.753,44	Varios	0,00
Representac teatral de Taules Teatre. Convoc musicales y escénicas L1.	***0940**	AYUNTAMIENTO DE LA NUCIA	1.000,00	Varios	0,00
Maquetación e impresión folletos culturales Parcent. Convoc musicales y escénicas L3	***1000**	AYUNTAMIENTO DE PARCENT	2.872,50	Varios	0,00
Música, teatro, teatro infantil, danza y circo. Convoc festival prov artes escénicas	***0990**	AYUNTAMIENTO DE ORIHUELA	1.815,00	Varios	0,00
43. Escola d'estiu // Talleres de Pilates para personas mayores	***0730**	AYUNTAMIENTO DE GORGA	5.500,00	Varios	0,00

EXCMA. DIPUTACION PROVINCIAL
DE ALICANTE
C.I.F. P0300000-G

TRANSFERENCIAS Y SUBVENCIONES CONCEDIDAS

CARACTERÍSTICAS	NIF DEL PERCEPTOR	DENOMINACIÓN DEL PERCEPTOR	IMPORTE	FINALIDAD	REINTEGROS
40. Taller activa tu mente para la tercera edad / Taller envejecimiento activo y saludable	***0690**	AYUNTAMIENTO DE FINESTRAT	2.589,00	Varios	0,00
48. Escoleta d'estiu	***0840**	AYUNTAMIENTO DE LORCHA	1.640,00	Varios	0,00
10. Taller de memoria	***0130**	AYUNTAMIENTO DE ALGUEÑA	2.050,00	Varios	0,00
Convocatoria conservación y mantenimiento parajes naturales municipales. Ayuntamiento de Pinoso	***1050**	AYUNTAMIENTO DE PINOSO	8.812,05	Varios	0,00
Convocatoria cotos deportivos de caza registrados en la provincia de Alicante, 2022.Sdad. de cazadores la Unión.	***0641**	SOCIEDAD DE CAZADORES LA UNION	2.400,00	Varios	0,00
Convocatoria cotos deportivos de caza registrados en la provincia de Alicante, 2022.Sdad. caza. N Sra. de la Esperanza	***5550**	SOCIEDAD DE CAZADORES NUESTRA SEÑORA DE LA ESPERANZA DE JIJONA	2.400,00	Varios	0,00
Subv. Ayto. Denia para la realización de campañas de fomento del consumo: Bono-Consumo 2022	***0630**	AYUNTAMIENTO DE DENIA	15.700,00	Varios	0,00
Subv. Ayto. Campo de Mirra para la realización de campañas de fomento del consumo: Bono-Consumo 2022	***0510**	AYUNTAMIENTO DE CAMPO DE MIRRA	6.375,00	Varios	0,00
Convocatoria subv. a AMPAS para proyectos coeducativos. El documento O no entra en el plazo establecido.	***2334**	APA DEL COLEGIO PUBLICO ESCRITOR CANYIS DE MONOVAR	1.725,61	Varios	0,00
Subvención al ayuntamiento de Banyeres de Mariola para la actividad "Programa OrientArte. Servicio de atención,	***0210**	AYUNTAMIENTO DE BANYERES DE MARIOLA	2.876,61	Varios	0,00

EXCMA. DIPUTACION PROVINCIAL
DE ALICANTE
C.I.F. P0300000-G

TRANSFERENCIAS Y SUBVENCIONES CONCEDIDAS

CARACTERÍSTICAS	NIF DEL PERCEPTOR	DENOMINACIÓN DEL PERCEPTOR	IMPORTE	FINALIDAD	REINTEGROS
Subvención al ayuntamiento de Tormos para la actividad "Curso de español para residentes internacionales".	***1310**	AYUNTAMIENTO DE TORMOS	1.400,00	Varios	0,00
SUBVENCIÓN MUNICIPIOS INTEGRADOS EN EL CONSORCIO 11 A6. LÍNEA 3. CONVOCATORIA	***0000**	AYUNTAMIENTO DE SAN ISIDRO	3.725,72	Varios	0,00
Convocatoria conservación y mejora de parajes naturales municipales. Ayuntamiento de Muro de Alcoy	***0920**	AYUNTAMIENTO DE MURO DE ALCOY	4.771,50	Varios	0,00
Convocatoria conservación y mejora de parajes naturales municipales. Ayuntamient de Redován.	***1110**	AYUNTAMIENTO DE REDOVAN	6.049,88	Varios	0,00
subv. Ayto. Altea para la realización de campañas de fomento del consumo. Bono-Consumo 2022	***0180**	AYUNTAMIENTO DE ALTEA	120.080,00	Varios	0,00
subv. Ayto. Mutxamel para la realización de campañas de fomento del consumo. Bono-Consumo 2022	***0900**	AYUNTAMIENTO DE MUTXAMEL	131.890,00	Varios	0,00
subv. Ayto. Beniarbeig para la realización de campañas de fomento del consumo. Bono-Consumo 2022	***0260**	AYUNTAMIENTO DE BENIARBEIG	24.970,00	Varios	0,00
subv. Ayto. Benissa para la realización de campañas de fomento del consumo. Bono-Consumo 2022	***0410**	AYUNTAMIENTO DE BENISSA	75.670,21	Varios	0,00
subv. Ayto. Pedreguer para la realización de campañas de fomento del consumo. Bono-Consumo 2022	***1010**	AYUNTAMIENTO DE PEDREGUER	58.229,79	Varios	0,00
subv. Ayto. Pego para la realización de campañas de fomento del consumo. Bono-Consumo 2022	***1020**	AYUNTAMIENTO DE PEGO	70.595,85	Varios	0,00

EXCMA. DIPUTACION PROVINCIAL
DE ALICANTE
C.I.F. P0300000-G

TRANSFERENCIAS Y SUBVENCIONES CONCEDIDAS

CARACTERÍSTICAS	NIF DEL PERCEPTOR	DENOMINACIÓN DEL PERCEPTOR	IMPORTE	FINALIDAD	REINTEGROS
subv. Ayto. San Fulgencio para la realización de campañas de fomento del consumo. Bono-Consumo 2022	***1180**	AYUNTAMIENTO DE SAN FULGENCIO	18.160,00	Varios	0,00
subv. Ayto. San Isidro para la realización de campañas de fomento del consumo. Bono-Consumo 2022	***0000**	AYUNTAMIENTO DE SAN ISIDRO	24.816,00	Varios	0,00
subv. Ayto. Tárbena para la realización de campañas de fomento del consumo. Bono-Consumo 2022	***1270**	AYUNTAMIENTO DE TARBENA	7.360,00	Varios	0,00
subv. Ayto. Vall de Gallinera para la realización de campañas de fomento del consumo. Bono-Consumo 2022	***1360**	AYUNTAMIENTO DE VALL DE GALLINERA	10.608,00	Varios	0,00
subv. Ayto. Redován para la realización de campañas de fomento del consumo. Bono-Consumo 2022	***1110**	AYUNTAMIENTO DE REDOVAN	58.825,00	Varios	0,00
Sub. Ayto. Polop para la realización de campañas de fomento del consumo: Bono-Consumo 2022	***1070**	AYUNTAMIENTO DE POLOP	28.940,00	Varios	0,00
SUBV. AYTO. IBI PARA MINIMIZAR IMPACTO ECONÓMICO CRISIS ENERGÉTICA	***0790**	AYUNTAMIENTO DE IBI	125.959,58	Varios	0,00
ESCAPE ROOM LA MUJER EN EL TIEMPO (1) (OPERACION DEFINITIVA 220220015480)	***5458**	APA DEL INSTITUTO DE EDUCACION SECUNDARIA DE SAX	996,00	Varios	0,00
REVISTA #JOVALC - EL JOVENT D'ALACANT (38) (OPERACION DEFINITIVA 220220015653)	***5000**	CONSEJO DE LA JUVENTUD DE ALICANTE	1.649,19	Varios	0,00
Música, teatro, teatro infantil. Convoc festival prov artes escénicas	***0260**	AYUNTAMIENTO DE BENIARBEIG	5.115,35	Varios	0,00

EXCMA. DIPUTACION PROVINCIAL
DE ALICANTE
C.I.F. P0300000-G

TRANSFERENCIAS Y SUBVENCIONES CONCEDIDAS

CARACTERÍSTICAS	NIF DEL PERCEPTOR	DENOMINACIÓN DEL PERCEPTOR	IMPORTE	FINALIDAD	REINTEGROS
SUBVENCIÓN PARA LA ASOCIACIÓN COMERCIANTES MERCADO DE ASPE: PROMOCIÓN CONTENIDO	***6950**	ASOCIACION COMERCIANTES MERCADO CENTRAL DE ASPE	484,00	Varios	0,00
Convocatoria conservación y mantenimiento de parajes naturales. Ayuntamiento de Xixona	***0830**	AYUNTAMIENTO DE XIXONA	6.524,32	Varios	0,00
Convocatoria conservación y mantenimiento de parajes naturales. Ayuntamiento de Castell de Castells	***0540**	AYUNTAMIENTO DE CASTELL DE CASTELLS	4.706,90	Varios	0,00
Subv. Ayto. Fageca con destino a minimizar el impacto económico COVID-19	***0670**	AYUNTAMIENTO DE FAGECA	4.000,00	Varios	0,00
Subvención al ayuntamiento de Almoradí para la actividad "Curso de aprendizaje de castellano para extranjeros".	***0150**	AYUNTAMIENTO DE ALMORADI	1.500,00	Varios	0,00
Subvención al ayuntamiento de Benferri para la actividad "Curso aprendizaje lengua castellana".	***0250**	AYUNTAMIENTO DE BENFERRI	3.474,00	Varios	0,00
Subvención al ayuntamiento de Beniarbeig para la actividad "Clases de castellano para extranjeros".	***0260**	AYUNTAMIENTO DE BENIARBEIG	2.045,00	Varios	0,00
Subvención al ayuntamiento de Benimeli para la actividad "III Jornadas Teatrales de Integración".	***0400**	AYUNTAMIENTO DE BENIMELI	1.250,00	Varios	0,00
Subvención al ayuntamiento de Castalla para la actividad "Integración de personas migradas".	***0530**	AYUNTAMIENTO DE CASTALLA	3.670,00	Varios	0,00
Subvención al ayuntamiento de Cocentaina para la actividad "Taller de castellano para extranjeros. Palabras que	***0560**	AYUNTAMIENTO DE COCENTAINA	3.600,00	Varios	0,00

EXCMA. DIPUTACION PROVINCIAL
DE ALICANTE
C.I.F. P0300000-G

TRANSFERENCIAS Y SUBVENCIONES CONCEDIDAS

CARACTERÍSTICAS	NIF DEL PERCEPTOR	DENOMINACIÓN DEL PERCEPTOR	IMPORTE	FINALIDAD	REINTEGROS
Subvención al ayuntamiento de Cox para la actividad "HABLA. Programa para la autonomía desde el aprendizaje de	***0580**	AYUNTAMIENTO DE COX	3.000,00	Varios	0,00
Subvención al ayuntamiento de Daya Vieja para la actividad "Curso aprendizaje lengua castellana".	***0620**	AYUNTAMIENTO DE DAYA VIEJA	3.500,00	Varios	0,00
Subvención al ayuntamiento de Dolores para la actividad "II Jornadas Interculturales Abriendo puertas".	***0640**	AYUNTAMIENTO DE DOLORES	3.000,00	Varios	0,00
Subvención al ayuntamiento de El Fondó de les Neus para la actividad "Asesoramiento a residentes	***0770**	AYUNTAMIENTO DE EL FONDÓ DE LES NEUS	3.388,00	Varios	0,00
Subvención al ayuntamiento de Orihuela para la actividad "Curso/talleres de español para residentes internacionales	***0990**	AYUNTAMIENTO DE ORIHUELA	2.300,00	Varios	0,00
Subvención al ayuntamiento de Benitachell para la actividad "Programa para la atención, información y el	***0420**	AYUNTAMIENTO DE BENITACHELL	2.904,00	Varios	0,00
Subvención al ayuntamiento de Els Poblets para la actividad "Curs d'espanyol per a estrangers".	***1260**	AYUNTAMIENTO DE ELS POBLETS	2.500,00	Varios	0,00
Convocatoria conservación y mantenimiento de parajes naturales municipales. Ayuntamiento de Monovar	***0890**	AYUNTAMIENTO DE MONOVAR	6.507,36	Varios	0,00
Subvención al ayuntamiento de El Ràfol d'Almúnia para la actividad "Curso de castellano para residentes	***1100**	AYUNTAMIENTO DE EL RAFOL D'ALMUNIA	880,00	Varios	0,00
Subvención al ayuntamiento de Tàrbena para la actividad "Curso de castellano para residentes internacionales".	***1270**	AYUNTAMIENTO DE TARBENA	2.880,00	Varios	0,00

EXCMA. DIPUTACION PROVINCIAL
DE ALICANTE
C.I.F. P0300000-G

TRANSFERENCIAS Y SUBVENCIONES CONCEDIDAS

CARACTERÍSTICAS	NIF DEL PERCEPTOR	DENOMINACIÓN DEL PERCEPTOR	IMPORTE	FINALIDAD	REINTEGROS
Subvención al ayuntamiento de Torrevieja para la actividad "Curso de español". Con motivo del volumen de justificaciones	***1330**	AYUNTAMIENTO DE TORREVIEJA	3.763,20	Varios	0,00
A5S-218/2021 - L1 SERVICIO PARA REALIZACIÓN DE LOS TRABAJOS DE CONSERVACIÓN DEL YACIMIENTO	***3046**	OBRES Y REFORMES DEL COMTAT, S.L.	1.718,71	Varios	0,00
A5S-218/2021 - L2 SERVICIO PARA REALIZACIÓN DE LOS TRABAJOS DE CONSERVACIÓN DEL YACIMIENTO	***3046**	OBRES Y REFORMES DEL COMTAT, S.L.	3.450,11	Varios	0,00
"CAMPAÑA DE DIFUSIÓN DE MÚSICA Y TEATRO 2022". ACTUACIÓN "LA BELLA Y LA BESTIA" CELEBRADO EN	***4945**	GLOBALPLAY ENTERTAINMENT, S. L. U.	1.600,00	Varios	0,00
SUBVENCIÓN DINERARIA AL AYUNTAMIENTO DE FAGECA CON DESTINO A LA REDACCIÓN DEL PLAN	***0670**	AYUNTAMIENTO DE FAGECA	7.499,58	Varios	0,00
SUBVENCIÓN DINERARIA AL AYUNTAMIENTO DE FAGECA CON DESTINO A LA REDACCIÓN DEL PLAN	***0670**	AYUNTAMIENTO DE FAGECA	14.999,89	Varios	0,00
22.PDS.000. SERVICIO PARA LA REDACCIÓN DE PLANES DIRECTORES DE SANEAMIENTO.	***7343**	EMPRESA PROVINCIAL DE AGUAS COSTABLANCA PROAGUAS COSTABLANCA	34.195,59	Varios	0,00
Subv. Unión Consumidores Alicante (UCA), para la realización del proyecto de asesoramiento a consumidores y usuarios	***4236**	UNIÓN DE CONSUMIDORES DE ALICANTE	30,00	Varios	0,00
Subvención al ayuntamiento de Agost para la actividad "Agost multicultural 2022". Con motivo del volumen de	***0020**	AYUNTAMIENTO DE AGOST	1.500,00	Varios	0,00
Presentación fra. el.12/12/2022. No se puede tramitar. Operación AD.-DIPU_2022 - 920220024517	***1140**	AYUNTAMIENTO DE LA ROMANA	14.574,90	Varios	0,00

EXCMA. DIPUTACION PROVINCIAL
DE ALICANTE
C.I.F. P0300000-G

TRANSFERENCIAS Y SUBVENCIONES CONCEDIDAS

CARACTERÍSTICAS	NIF DEL PERCEPTOR	DENOMINACIÓN DEL PERCEPTOR	IMPORTE	FINALIDAD	REINTEGROS
Subv. Ayto. Vall de Laguar con destino a minimizar el impacto económico Crisis Energética	***1370**	AYUNTAMIENTO DE LA VALL DE LAGUAR	13.600,00	Varios	0,00
Espectáculo "Una de Moros i Cristians"-animación a la lectura con música y teatro. 30/12/2022,	***5709**	ASO CULTURAL EL CELLER DE COCENTAINA	1.140,00	Varios	0,00
CERT 5 Y 6 ÚLT.DE 2020.PLA.268 SENIJA (Adecuación de inmueble municipal en el recinto deportivo)	***1250**	AYUNTAMIENTO DE SENIJA	-23.860,27	Varios	0,00
78. Ilumina tu poder empresarial en igualdad -XV encuentro empresarial.	***4479**	ASOC EMPRESARIAS.COM	-1.645,65	Varios	0,00
Subv. nominativa a la Fundación de Ayuda contra la drogadicción, para Proyecto "Corto y cambio" 2021.	***3509**	FUNDACIÓN DE AYUDA CONTRA LA DROGRADICCIÓN (F.A.D)	-20.000,00	Varios	0,00
SUBVENCION PARA EL TRATAMIENTO DE CONTROL DE DIPTEROS EN EL MUNICIPIO DE ALFAFARA	***0100**	AYUNTAMIENTO DE ALFAFARA	-2.795,10	Varios	0,00
CERTT 3 2020PLA150 FORMENTERA DEL SEGURA Reurbanización de parques y jardines en el entorno del malecón en	***0700**	AYUNTAMIENTO DE FORMENTERA DEL SEGURA	-85.073,25	Varios	0,00
"CONV SUBV A SOC MUS ADQUISICIÓN DE PARTITURAS, TABLETS, PIZARRAS TÁCTILES Y	***9662**	ASOCIACION ARTISTICO MUSICAL EL TRABAJO	-1.391,28	Varios	0,00
"CAMPAÑA DIFUSIÓN MÚSICA Y TEATRO 2021". ACTUACIÓN "EL PETIT PRINCEP" CELEBRADO EN LA	***2452**	RONDA SAVALL,SALVADOR	-748,00	Varios	0,00
Subvención al Ayto. de Almoradí para subragar el sobrecoste de transporte Consorcio 11 A6. Línea 3. 2021	***0150**	AYUNTAMIENTO DE ALMORADI	-9.630,40	Varios	0,00

EXCMA. DIPUTACION PROVINCIAL
DE ALICANTE
C.I.F. P0300000-G

TRANSFERENCIAS Y SUBVENCIONES CONCEDIDAS

CARACTERÍSTICAS	NIF DEL PERCEPTOR	DENOMINACIÓN DEL PERCEPTOR	IMPORTE	FINALIDAD	REINTEGROS
Subvención al Ayuntamiento de Albatera para la redaccion de planes de movilidad urbana.Linea 1	***0050**	AYUNTAMIENTO DE ALBATERA	-12.705,00	Varios	0,00
#JUVENTUDSOSTENIBLE (49)	***6426**	FRIDAYS FOR FUTURE ALICANTE - JUVENTUD POR EL CLIMA ALICANTE	-1.143,48	Varios	0,00
Subvención tratameinto esterilización gatos sin propietario 2021. Ayuntamiento de Elche.	***0650**	AYUNTAMIENTO DE ELCHE	-12.134,65	Varios	0,00
"CAMPAÑA DIFUSIÓN MÚSICA Y TEATRO 2021". OP PREVIA 220210016413.	***0296**	SOCIEDAD GENERAL DE AUTORES DE ESPAÑA	-11.010,49	Varios	0,00
MOD.1A DE 2020.CER.116 FAGECA (Mobiliario para equiamientos culturales - casa de cultura -)	***0670**	AYUNTAMIENTO DE FAGECA	-8.118,01	Varios	0,00
CERT.5 ÚLT.2019.PFS.081 JIJONA (Acondicionamiento C/Francesc Nicolau Mira Miralles, Fase II)	***0830**	AYUNTAMIENTO DE XIXONA	-35.610,06	Varios	0,00
LA OPA nº 220210048805 DEBERIA HABERSE ENLAZADO AL DOC. CONTABLE O nº 920220004331. CONV.	***2561**	ATENEU MUSICAL DE LA VILAJOIOSA	-1.802,90	Varios	0,00
"CONV A SOC MUS ADQUISICIÓN DE PARTITURAS, TABLETS, PIZARRAS TÁCTILES Y MAMPARAS 2021".	***0387**	L'HARMONIA, SOCIETAT MUSICAL-ALACANT	-125,10	Varios	0,00
Suministro e instalación de caseta de aperos y señalética vertical para identificación de parcelas en huerto	***0500**	AYUNTAMIENTO DE EL CAMPELLO	-4.266,02	Varios	0,00
Convocatoria de Subvenciones a Asociaciones y Entidades sin fin de lucro de fomento del voluntariado. 2021	***5886**	ASOC DE VOLUNTARIOS DE ACOGIMIENTO FAMILIAR	-1.716,28	Varios	0,00

EXCMA. DIPUTACION PROVINCIAL
DE ALICANTE
C.I.F. P0300000-G

TRANSFERENCIAS Y SUBVENCIONES CONCEDIDAS

CARACTERÍSTICAS	NIF DEL PERCEPTOR	DENOMINACIÓN DEL PERCEPTOR	IMPORTE	FINALIDAD	REINTEGROS
INVERSIONES GESTIONADAS PARA OTROS ENTES (IGOE) ENTREGADAS EN 2021 (PARTE NO COFINANCIADA)	***0000**	EXCELENTISIMA DIPUTACION PROVINCIAL DE ALICANTE	7.776.134,68	Subvención en especie (IGOEs entregadas a ayuntamientos en	0,00
BAJA POR REVERSIÓN DE UN BIEN RECIBIDO EN CESIÓN DE USO (bien 14968)	***0678**	PATRONATO ELISA TOMAS YUSTI	36.060,73	Subvención es especie (Gestión patrimonial GPA)	0,00
BAJA POR REVERSIÓN DE UN BIEN RECIBIDO EN CESIÓN DE USO (bien 59080)	***6427**	BENAVENT PERTUSA, VICENTE MANUEL	11.000,00	Subvención es especie (Gestión patrimonial GPA)	0,00
		TOTAL	181.946.647,43		155.320,00

16. PASIVOS CONTINGENTES.

De acuerdo con la información facilitada por los Servicios Jurídicos y la valoración facilitada por los centros gestores, los pasivos contingentes a 31 de diciembre de 2022 son los siguientes.

CONCEPTO PASIVO CONTINGENTE	IMPORTE
Posibles costas en incidente	100,42
Posible condena en costas. Sentencia recurrida en apelación	4.305,00
Cuantía reclamada responsabilidad patrimonial. Anunciado recurso de contrario	93.135,34
Posible condena en costas. Anunciado recurso de contrario	9.749,47
Cuantía reclamada contratos	445.363,18
Cuantía reclamada responsabilidad patrimonial	3.405,65
Cuantía reclamada responsabilidad patrimonial	11.264,62
Reconocimiento relación laboral fijo	7.500,00
Reclamación de cantidad	550,00
Cuantía reclamada responsabilidad patrimonial	97.099,51
Cuantía reclamada responsabilidad patrimonial	12.638,69
Cuantía reclamada responsabilidad patrimonial	30.405,93
Cuantía reclamada responsabilidad patrimonial	2.505,58
Cuantía reclamada responsabilidad patrimonial	10.664,04
Reclamación pago varias facturas más interés de demora	109,74
TOTAL	**728.797,17**

EXCMA. DIPUTACION PROVINCIAL
DE ALICANTE
C.I.F. P0300000-G

Provisiones y contingencias

EJERCICIO 2022

EPIGRAFE BALANCE	SALDO INICIAL PROVISIONES	AUMENTOS PROVISIONES	DISMINUCIONES PROVISIONES	SALDO FINAL PROVISIONES
Provisiones a Largo Plazo	0,00	0,00	0,00	0,00
Provisiones a Corto Plazo	4.343,94	0,00	4.343,94	0,00

EXCMA. DIPUTACION PROVINCIAL
DE ALICANTE
C.I.F. P0300000-G

Información sobre el medio ambiente

EJERCICIO **2022**

Obligaciones reconocidas en el ejercicio con cargo a la Política de Gasto 17 ´Medio Ambiente´

GRUPO DE PROGRAMAS (MEDIO AMBIENTE)		
CÓDIGO	DESCRIPCIÓN	IMPORTE
170	ADMINISTRACIÓN GENERAL DEL MEDIO AMBIENTE.	4.624.126,83
171	PARQUES Y JARDINES.	2.577.723,84
172	PROTECCIÓN Y MEJORA DEL MEDIO AMBIENTE.	48.351,30
	TOTAL	7.250.201,97

EXCMA. DIPUTACION PROVINCIAL
DE ALICANTE
C.I.F. P0300000-G

EJERCICIO 2022

Beneficios fiscales por razones medioambientales en tributos propios

CÓDIGO ECONÓMICO	TRIBUTO	IMPORTE
	TOTAL	

EXCMA. DIPUTACION PROVINCIAL
DE ALICANTE
C.I.F. P0300000-G

Activos en estado venta

DESCRIPCIÓN ACTIVOS EN ESTADO VENTA	IMPORTE
TOTAL	

EXCMA. DIPUTACION PROVINCIAL
DE ALICANTE
C.I.F. P0300000-G

Fecha Obtención *27/07/2023*

Ejercicio: 2022

19. PRESENTACIÓN POR ACTIVIDADES DE LA CUENTA DEL RESULTADO ECONÓMICO PATRIMONIAL

GASTOS		EJERCICIO 2022			EJERCICIO 2021			INGRESOS	EJERCICIO 2022	EJERCICIO 2021
CÓDIGO GRUPO DE PROGRAMAS	DESCRIPCIÓN GRUPO DE PROGRAMAS	PRESUPUESTARIOS	NO PRESUPUESTARIOS	TOTAL	PRESUPUESTARIOS	NO PRESUPUESTARIOS	TOTAL			
000	AMORTIZACIÓN INMOVILIZADO	0,00	30.178.842,42	30.178.842,42	0,00	29.801.845,77	29.801.845,77	Ingresos de gestión ordinaria	262.841.525,24	266.681.019,81
001	PÉRDIDAS PROCEDENTES DE ACTIVOS NO CORRIENTES	0,00	80.304,81	80.304,81	0,00	101.322,32	101.322,32	Ingresos financieros	444.439,18	4.128,34
002	PÉRDIDAS POR DETERIORO	0,00	819.622,09	819.622,09	0,00	785.489,62	785.489,62	OTROS INGRESOS	3.773.751,09	3.132.837,71
003	Otros Gastos	0,00	7.856.530,48	7.856.530,48	0,00	10.820.376,47	10.820.376,47			
132	SEGURIDAD Y ORDEN PÚBLICO.	379.530,64	0,00	379.530,64	778.673,22	0,00	778.673,22			
133	ORDENACIÓN DEL TRÁFICO Y DEL ESTACIONAMIENTO.	418.976,24	0,00	418.976,24	48.387,90	0,00	48.387,90			
135	PROTECCIÓN CIVIL	258.848,73	0,00	258.848,73	18.632,89	0,00	18.632,89			

EXCMA. DIPUTACION PROVINCIAL
DE ALICANTE
C.I.F. P0300000-G

Fecha Obtención *27/07/2023*

Ejercicio: 2022

19. PRESENTACIÓN POR ACTIVIDADES DE LA CUENTA DEL RESULTADO ECONÓMICO PATRIMONIAL

GASTOS		EJERCICIO 2022			EJERCICIO 2021			INGRESOS	EJERCICIO 2022	EJERCICIO 2021
CÓDIGO GRUPO DE PROGRAMAS	DESCRIPCIÓN GRUPO DE PROGRAMAS	PRESUPUESTARIOS	NO PRESUPUESTARIOS	TOTAL	PRESUPUESTARIOS	NO PRESUPUESTARIOS	TOTAL			
136	SERVICIO DE PREVENCIÓN Y EXTINCIÓN DE INCENDIOS	33.902.454,91	0,00	33.902.454,91	30.873.618,44	0,00	30.873.618,44			
151	URBANISMO: PLANEAMIENTO, GESTIÓN, EJECUCIÓN Y DISCIPLINA URB	44.769,60	0,00	44.769,60	11.979,00	0,00	11.979,00			
153	VIAS PÚBLICAS	5.960.618,00	0,00	5.960.618,00	2.810.473,98	0,00	2.810.473,98			
160	ALCANTARILLADO	1.348.045,61	0,00	1.348.045,61	922.214,43	0,00	922.214,43			
161	ABASTECIMIENTO DOMICILIARIO DE AGUA	2.119.097,08	0,00	2.119.097,08	455.870,75	0,00	455.870,75			
162	RECOGIDA, GESTIÓN Y TRATAMIENTO DE RESIDUOS.	3.460.583,03	0,00	3.460.583,03	2.489.960,76	0,00	2.489.960,76			
164	CEMENTERIO Y SERVICIOS FUNERARIOS.	803.404,13	0,00	803.404,13	214.440,44	0,00	214.440,44			

EXCMA. DIPUTACION PROVINCIAL
DE ALICANTE
C.I.F. P0300000-G

Fecha Obtención *27/07/2023*

Ejercicio: 2022

19. PRESENTACIÓN POR ACTIVIDADES DE LA CUENTA DEL RESULTADO ECONÓMICO PATRIMONIAL

GASTOS		EJERCICIO 2022			EJERCICIO 2021			INGRESOS	EJERCICIO 2022	EJERCICIO 2021
CÓDIGO GRUPO DE PROGRAMAS	DESCRIPCIÓN GRUPO DE PROGRAMAS	PRESUPUESTARIOS	NO PRESUPUESTARIOS	TOTAL	PRESUPUESTARIOS	NO PRESUPUESTARIOS	TOTAL			
165	ALUMBRADO PÚBLICO.	996.147,57	0,00	996.147,57	451.553,85	0,00	451.553,85			
170	ADMINISTRACIÓN GENERAL DEL MEDIO AMBIENTE.	4.625.394,54	0,00	4.625.394,54	3.136.232,03	0,00	3.136.232,03			
171	PARQUES Y JARDINES.	3.572.939,62	0,00	3.572.939,62	1.905.185,39	0,00	1.905.185,39			
172	PROTECCIÓN Y MEJORA DEL MEDIO AMBIENTE.	111.772,40	0,00	111.772,40	0,00	0,00	0,00			
221	OTRAS PRESTACIONES ECONÓMICAS A FAVOR DE EMPLEADOS.	859.442,86	0,00	859.442,86	902.627,71	0,00	902.627,71			
231	ASISTENCIA SOCIAL PRIMARIA	47.805.111,56	0,00	47.805.111,56	42.038.772,49	0,00	42.038.772,49			
241	FOMENTO DEL EMPLEO.	221.892,00	0,00	221.892,00	40.470,44	0,00	40.470,44			

EXCMA. DIPUTACION PROVINCIAL
DE ALICANTE
C.I.F. P0300000-G

Fecha Obtención *27/07/2023*

Ejercicio: 2022

19. PRESENTACIÓN POR ACTIVIDADES DE LA CUENTA DEL RESULTADO ECONÓMICO PATRIMONIAL

GASTOS		EJERCICIO 2022			EJERCICIO 2021			INGRESOS	EJERCICIO 2022	EJERCICIO 2021
CÓDIGO GRUPO DE PROGRAMAS	DESCRIPCIÓN GRUPO DE PROGRAMAS	PRESUPUESTARIOS	NO PRESUPUESTARIOS	TOTAL	PRESUPUESTARIOS	NO PRESUPUESTARIOS	TOTAL			
311	PROTECCIÓN DE LA SALUBRIDAD PÚBLICA	254.246,94	0,00	254.246,94	300.542,68	0,00	300.542,68			
312	HOSPITALES, SERVICIOS ASISTENCIALES Y CENTROS DE SALUD.	63.217,47	0,00	63.217,47	132.192,31	0,00	132.192,31			
323	FUNCIONAMIENTO DE CENTROS DE ENSEÑANZA PREESCOLAR Y	710.159,41	0,00	710.159,41	1.469.797,06	0,00	1.469.797,06			
326	SERVICIOS COMPLEMENTARIOS DE EDUCACIÓN	577.193,13	0,00	577.193,13	567.932,86	0,00	567.932,86			
330	ADMINISTRACIÓN GENERAL DE CULTURA.	2.456.284,96	0,00	2.456.284,96	2.322.748,40	0,00	2.322.748,40			
332	BIBLIOTECAS Y ARCHIVOS.	277.832,94	0,00	277.832,94	518.888,43	0,00	518.888,43			
333	EQUIPAMIENTOS CULTURALES Y MUSEOS	6.466.842,25	0,00	6.466.842,25	5.274.251,31	0,00	5.274.251,31			

EXCMA. DIPUTACION PROVINCIAL
DE ALICANTE
C.I.F. P0300000-G

Fecha Obtención *27/07/2023*

Ejercicio: 2022

19. PRESENTACIÓN POR ACTIVIDADES DE LA CUENTA DEL RESULTADO ECONÓMICO PATRIMONIAL

GASTOS		EJERCICIO 2022			EJERCICIO 2021			INGRESOS	EJERCICIO 2022	EJERCICIO 2021
CÓDIGO GRUPO DE PROGRAMAS	DESCRIPCIÓN GRUPO DE PROGRAMAS	PRESUPUESTARIOS	NO PRESUPUESTARIOS	TOTAL	PRESUPUESTARIOS	NO PRESUPUESTARIOS	TOTAL			
334	PROMOCIÓN CULTURAL.	16.291.621,38	0,00	16.291.621,38	13.079.142,07	0,00	13.079.142,07			
336	PROTECCIÓN Y GESTIÓN DEL PATRIMONIO HISTÓRICO-ARTÍSTICO.	2.048.058,42	0,00	2.048.058,42	1.148.067,12	0,00	1.148.067,12			
338	FIESTAS POPULARES Y FESTEJOS.	0,00	0,00	0,00	125.847,50	0,00	125.847,50			
340	ADMINISTRACIÓN GENERAL DE DEPORTES.	455.146,91	0,00	455.146,91	446.267,10	0,00	446.267,10			
341	PROMOCIÓN Y FOMENTO DEL DEPORTE.	9.011.885,85	0,00	9.011.885,85	4.864.770,84	0,00	4.864.770,84			
342	INSTALACIONES DEPORTIVAS.	4.917.752,99	0,00	4.917.752,99	3.047.440,52	0,00	3.047.440,52			
414	DESARROLLO RURAL.	12.000,00	0,00	12.000,00	29.309,83	0,00	29.309,83			

EXCMA. DIPUTACION PROVINCIAL
DE ALICANTE
C.I.F. P0300000-G

Fecha Obtención *27/07/2023*

Ejercicio: 2022

19. PRESENTACIÓN POR ACTIVIDADES DE LA CUENTA DEL RESULTADO ECONÓMICO PATRIMONIAL

GASTOS		EJERCICIO 2022			EJERCICIO 2021			INGRESOS	EJERCICIO 2022	EJERCICIO 2021
CÓDIGO GRUPO DE PROGRAMAS	DESCRIPCIÓN GRUPO DE PROGRAMAS	PRESUPUESTARIOS	NO PRESUPUESTARIOS	TOTAL	PRESUPUESTARIOS	NO PRESUPUESTARIOS	TOTAL			
419	OTRAS ACTUACIONES EN AGRICULTURA, GANADERÍA Y PESCA.	801.623,24	0,00	801.623,24	664.039,10	0,00	664.039,10			
422	INDUSTRIA.	118.030,00	0,00	118.030,00	78.030,00	0,00	78.030,00			
425	ENERGÍA.	4.116.071,98	0,00	4.116.071,98	734.026,37	0,00	734.026,37			
430	ADMÓN GENERAL DE COMERCIO, TURISMO Y PYMES.	594.550,56	0,00	594.550,56	500.879,49	0,00	500.879,49			
431	COMERCIO.	8.442.102,15	0,00	8.442.102,15	998.079,45	0,00	998.079,45			
432	INFORMACIÓN Y PROMOCIÓN TURÍSTICA.	7.054.242,65	0,00	7.054.242,65	8.935.988,07	0,00	8.935.988,07			
433	DESARROLLO EMPRESARIAL.	17.367.744,60	0,00	17.367.744,60	23.278.035,71	0,00	23.278.035,71			

EXCMA. DIPUTACION PROVINCIAL
DE ALICANTE
C.I.F. P0300000-G

Fecha Obtención *27/07/2023*

Ejercicio: 2022

19. PRESENTACIÓN POR ACTIVIDADES DE LA CUENTA DEL RESULTADO ECONÓMICO PATRIMONIAL

GASTOS		EJERCICIO 2022			EJERCICIO 2021			INGRESOS	EJERCICIO 2022	EJERCICIO 2021
CÓDIGO GRUPO DE PROGRAMAS	DESCRIPCIÓN GRUPO DE PROGRAMAS	PRESUPUESTARIOS	NO PRESUPUESTARIOS	TOTAL	PRESUPUESTARIOS	NO PRESUPUESTARIOS	TOTAL			
439	OTRAS ACTUACIONES SECTORIALES.	16.940,00	0,00	16.940,00	17.545,00	0,00	17.545,00			
450	ADMINISTRACIÓN GENERAL DE INFRAESTRUCTURAS.	5.031.698,25	0,00	5.031.698,25	4.682.324,94	0,00	4.682.324,94			
452	RECURSOS HIDRÁULICOS.	5.885.804,52	0,00	5.885.804,52	5.645.300,21	0,00	5.645.300,21			
453	CARRETERAS .	6.288.308,07	0,00	6.288.308,07	5.242.126,61	0,00	5.242.126,61			
454	CAMINOS VECINALES.	8.048.081,96	0,00	8.048.081,96	5.542.669,27	0,00	5.542.669,27			
459	OTRAS INFRAESTRUCTURAS.	8.461.249,61	0,00	8.461.249,61	8.572.075,67	0,00	8.572.075,67			
463	INVESTIGACIÓN CIENTÍFICA, TÉCNICA Y APLICADA.	75.876,62	0,00	75.876,62	77.019,42	0,00	77.019,42			

EXCMA. DIPUTACION PROVINCIAL DE ALICANTE
C.I.F. P0300000-G

Fecha Obtención *27/07/2023*

Ejercicio: 2022

19. PRESENTACIÓN POR ACTIVIDADES DE LA CUENTA DEL RESULTADO ECONÓMICO PATRIMONIAL

GASTOS		EJERCICIO 2022			EJERCICIO 2021			INGRESOS	EJERCICIO 2022	EJERCICIO 2021
CÓDIGO GRUPO DE PROGRAMAS	DESCRIPCIÓN GRUPO DE PROGRAMAS	PRESUPUESTARIOS	NO PRESUPUESTARIOS	TOTAL	PRESUPUESTARIOS	NO PRESUPUESTARIOS	TOTAL			
491	SOCIEDAD DE LA INFORMACIÓN.	468.871,12	0,00	468.871,12	645.629,89	0,00	645.629,89			
912	ÓRGANOS DE GOBIERNO.	6.771.045,43	0,00	6.771.045,43	6.316.692,13	0,00	6.316.692,13			
920	ADMINISTRACIÓN GENERAL .	38.448.127,17	0,00	38.448.127,17	33.015.317,54	0,00	33.015.317,54			
924	PARTICIPACIÓN CIUDADANA	631.490,92	0,00	631.490,92	580.092,66	0,00	580.092,66			
931	POLÍTICA ECONÓMICA Y FISCAL.	1.719.344,31	0,00	1.719.344,31	1.521.311,85	0,00	1.521.311,85			
933	GESTIÓN DEL PATRIMONIO.	5.466.787,00	0,00	5.466.787,00	3.969.124,25	0,00	3.969.124,25			
934	GESTIÓN DE LA DEUDA Y DE LA TESORERÍA.	1.015.113,61	0,00	1.015.113,61	814.937,67	0,00	814.937,67			

EXCMA. DIPUTACION PROVINCIAL
DE ALICANTE
C.I.F. P0300000-G

Fecha Obtención *27/07/2023*

Ejercicio: 2022

19. PRESENTACIÓN POR ACTIVIDADES DE LA CUENTA DEL RESULTADO ECONÓMICO PATRIMONIAL

GASTOS		EJERCICIO 2022			EJERCICIO 2021			INGRESOS		EJERCICIO 2022	EJERCICIO 2021
CÓDIGO GRUPO DE PROGRAMAS	DESCRIPCIÓN GRUPO DE PROGRAMAS	PRESUPUESTARIOS	NO PRESUPUESTARIOS	TOTAL	PRESUPUESTARIOS	NO PRESUPUESTARIOS	TOTAL				
	TOTAL	277.254.374,94	38.935.299,80	316.189.674,74	232.257.537,05	41.509.034,18	273.766.571,23	**TOTAL**		267.059.715,51	269.817.985,8

EXCMA. DIPUTACION PROVINCIAL
DE ALICANTE
C.I.F. P0300000-G

OPERACIONES POR ADMINISTRACIÓN DE RECURSOS POR CUENTA DE OTROS ENTES PÚBLICOS

OBLIGACIONES DERIVADAS DE LA GESTIÓN

EJERCICIO 2022

ENTE TITULAR		CONCEPTO		PENDIENTE DE PAGO A 1 DE ENERO	MODIFICACIONES SALDO INICIAL	RECAUDACIÓN LÍQUIDA	REINTEGROS	TOTAL A PAGAR	PAGOS REALIZADOS	PENDIENTES DE PAGO A 31 DE DICIEMBRE
NIF	DENOMINACIÓN	CÓDIGO	DESCRIPCIÓN							
TOTAL										
TOTAL										

EXCMA. DIPUTACION PROVINCIAL
DE ALICANTE
C.I.F. P0300000-G

Fecha Obtención 27/07/2023

OPERACIONES POR ADMINISTRACIÓN DE RECURSOS POR CUENTA DE OTROS ENTES PÚBLICOS

ENTES PÚBLICOS, CUENTAS CORRIENTES EN EFECTIVO

EJERCICIO 2022

ENTE	N.I.F.	DENOMINACIÓN	CARGO			ABONO			SALDO A 31 DE DICIEMBRE	
			SALDO INICIAL DEUDOR	PAGOS	TOTAL CARGO	SALDO INICIAL ACREEDOR	COBROS	TOTAL ABONO	DEUDOR	ACREEDOR
		TOTAL								

EXCMA. DIPUTACION PROVINCIAL
DE ALICANTE
C.I.F. P0300000-G

ESTADO DE EVOLUCIÓN Y SITUACIÓN DE LOS RECURSOS ADMINISTRADOS POR CUENTA DE OTROS ENTES PÚBLICOS.

I. DESARROLLO DEL PROCESO DE GESTIÓN DE LOS RECURSOS

EJERCICIO 2022

CONCEPTO		DERECHOS PENDIENTES DE COBRO A 1 DE ENERO	MODIFICACIONES SALDO INICIAL	DERECHOS RECONOCIDOS	DERECHOS ANULADOS	DERECHOS CANCELADOS	RECAUDACIÓN NETA	DERECHOS PENDIENTES DE COBRO A 31 DE DICIEMBRE
CÓDIGO	DESCRIPCIÓN							
TOTAL								

Operaciones por Administración de Recursos por Cuenta de Otros Entes Públicos

Desarrollo de la Gestión

EJERCICIO: 2022

DERECHOS ANULADOS

CONCEPTO		ANULACIÓN DE LIQUIDACIONES	DEVOLUCIÓN DE INGRESOS	TOTAL DERECHOS ANULADOS
CÓDIGO	DESCRIPCIÓN			
TOTAL				

Operaciones por Administración de Recursos por Cuenta de Otros Entes Públicos

EJERCICIO: 2022

DERECHOS CANCELADOS

CONCEPTO		COBROS EN ESPECIE	INSOLVENCIAS	PRESCRIPCIONES	OTRAS CAUSAS	TOTAL DERECHOS CANCELADOS
CÓDIGO	DESCRIPCIÓN					
TOTAL						

EXCMA. DIPUTACION PROVINCIAL
DE ALICANTE
C.I.F. P0300000-G

Operaciones por Administración de Recursos por Cuenta de Otros Entes Públicos

Desarrollo de la Gestión

DEVOLUCIONES DE INGRESOS

EJERCICIO 2022

CONCEPTO		PENDIENTES DE PAGO A 1 DE ENERO	MODIFICACIONES SALDO INICIAL Y ANULACIONES	RECONOCIDAS EN EL EJERCICIO	TOTAL DEVOLUCIONES RECONOCIDAS	PRESCRIPCIONES	PAGADAS EN EL EJERCICIO	PENDIENTES DE PAGO A 31 DE DICIEMBRE
CÓDIGO	DESCRIPCIÓN							
TOTAL								

EXCMA. DIPUTACION PROVINCIAL
DE ALICANTE
C.I.F. P0300000-G

Fecha Obtención 27/07/2023
Pág. 1

ESTADO DE DEUDORES NO PRESUPUESTARIOS

EJERCICIO: 2022

DEUDORES

CUENTA	CONCEPTO		SALDO 1 DE ENERO	MODIFICACIONES SALDO INICIAL	CARGOS REALIZADOS EN EJERCICIO	TOTAL DEUDORES	ABONOS REALIZADOS EN EJERCICIO	DEUDORES PENDIENTES DE COBRO A 31 DE DICIEMBRE
	CÓDIGO	DESCRIPCIÓN						
4400	10042	DEUDORES POR IVA	42.646,65		155.467,88	198.114,53	194.369,94	3.744,59
TOTAL CUENTA			42.646,65		155.467,88	198.114,53	194.369,94	3.744,59
4490	10076	ANUNCIOS REINT.CONTRAT.1/4/00	34.347,47			34.347,47		34.347,47
4490	10101	ANTICIP./PREST.PERSONAL.1/4/00	228.340,98		257.665,28	486.006,26	265.722,15	220.284,11
4490	10102	ANTICIPOS PERSONAL ADQ. VEHIC.	20.194,33			20.194,33	5.398,91	14.795,42
TOTAL CUENTA			282.882,78		257.665,28	540.548,06	271.121,06	269.427,00
4720	90001	HACIENDA PUBLICA IVA SOPORTADO			2.100,00	2.100,00	2.100,00	
TOTAL CUENTA					2.100,00	2.100,00	2.100,00	
5660	10001	DEPOSITOS CONSTITUIDOS	60,00			60,00		60,00
TOTAL CUENTA			60,00			60,00		60,00
TOTAL			325.589,43		415.233,16	740.822,59	467.591,00	273.231,59

EXCMA. DIPUTACION PROVINCIAL
DE ALICANTE
C.I.F. P0300000-G

Fecha Obtención 27/07/2023
Pág. 1

ESTADO DE ACREEDORES NO PRESUPUESTARIOS

EJERCICIO: 2022

ACREEDORES

CUENTA	CONCEPTO		SALDO 1 DE ENERO	MODIFICACIONES SALDO INICIAL	ABONOS REALIZADOS EN EJERCICIO	TOTAL ACREEDORES	CARGOS REALIZADOS EN EJERCICIO	ACREEDORES PDTES. DE PAGO A 31 DE DICIEMBRE
	CÓDIGO	DESCRIPCIÓN						
4100	20049	ACREEDORES POR IVA			2.100,00	2.100,00		2.100,00
TOTAL CUENTA					2.100,00	2.100,00		2.100,00
4190	20091	RETENCIONES PARA ADQUISICIONES DE PACKS TECNOLÓGICOS	398,33			398,33		398,33
4190	20501	DESCUENTOS REINTEGROS P.GASTOS	418.126,63			418.126,63		418.126,63
4190	20505	REINTEGROS PTO.GASTOS 1/4/2000	6.014.495,90		1.473.069,75	7.487.565,65	199,28	7.487.366,37
4190	20506	REINTEGRO PAGOS A JUST. 1/4/00	13.830,66			13.830,66		13.830,66
TOTAL CUENTA			6.446.851,52		1.473.069,75	7.919.921,27	199,28	7.919.721,99
4750	20040	HACIENDA PUBLICA ACREEDORA IVA	151.625,41		216.263,55	367.888,96	186.230,55	181.658,41
TOTAL CUENTA			151.625,41		216.263,55	367.888,96	186.230,55	181.658,41
4751	20001	I.R.P.F. RETENCIONES	1.283.752,71		9.014.559,49	10.298.312,20	8.932.359,66	1.365.952,54
4751	20002	I.R.P.F. RETEN. CAPITAL MOBIL.			161,54	161,54		161,54
4751	20003	RETENCIONES DEL CAPITAL INMOBI	4.322,59		58.224,31	62.546,90	58.055,09	4.491,81
TOTAL CUENTA			1.288.075,30		9.072.945,34	10.361.020,64	8.990.414,75	1.370.605,89
4759	20032	DCHOS.PASIV.PERS.ADMON.CENTRAL	403,54		2.881,34	3.284,88	2.873,26	411,62

EXCMA. DIPUTACION PROVINCIAL
DE ALICANTE
C.I.F. P0300000-G

ESTADO DE ACREEDORES NO PRESUPUESTARIOS

EJERCICIO: 2022

ACREEDORES

CUENTA	CONCEPTO		SALDO 1 DE ENERO	MODIFICACIONES SALDO INICIAL	ABONOS REALIZADOS EN EJERCICIO	TOTAL ACREEDORES	CARGOS REALIZADOS EN EJERCICIO	ACREEDORES PDTES. DE PAGO A 31 DE DICIEMBRE
	CÓDIGO	DESCRIPCIÓN						
TOTAL CUENTA			403,54		2.881,34	3.284,88	2.873,26	411,62
4760	20030	CUOTA DEL TRABAJADOR A LA S.S.	288.027,37		2.467.997,37	2.756.024,74	2.460.540,31	295.484,43
4760	20031	CUOTAS SEGURIDAD SOCIAL A CARGO DE BECARIOS	184,49		2.461,23	2.645,72	2.410,82	234,90
TOTAL CUENTA			288.211,86		2.470.458,60	2.758.670,46	2.462.951,13	295.719,33
4769	20202	M.U.F.A.C.E.	254,50		1.817,20	2.071,70	1.812,10	259,60
TOTAL CUENTA			254,50		1.817,20	2.071,70	1.812,10	259,60
4770	91001	HACIENDA PUB.IVA REPERCUTIDO			183.758,41	183.758,41	183.758,41	
TOTAL CUENTA					183.758,41	183.758,41	183.758,41	
5160	20096	DEPOSITOS A FAVOR CONSORCIO BOMBEROS	23.978,79		362.995,82	386.974,61	386.829,72	144,89
5160	20504	DESCUENTOS PRACTICADOS PARA COMPENSAR (ENTIDADES GRUPO)			860.643,52	860.643,52	860.643,52	
TOTAL CUENTA			23.978,79		1.223.639,34	1.247.618,13	1.247.473,24	144,89
5600	20080	FIANZAS DE EJECUCION DE OBRAS	197.076,61		62.500,00	259.576,61	32.200,00	227.376,61
5600	20081	FIANZAS DEF.CONCURS.SUBAST.ETC	632.827,97		231.684,11	864.512,08	139.589,22	724.922,86
5600	20082	FIANZAS PROV.CONCUR.SUBAST.ETC	5.709,68			5.709,68	1.390,68	4.319,00
TOTAL CUENTA			835.614,26		294.184,11	1.129.798,37	173.179,90	956.618,47

EXCMA. DIPUTACION PROVINCIAL
DE ALICANTE
C.I.F. P0300000-G

ESTADO DE ACREEDORES NO PRESUPUESTARIOS

EJERCICIO: 2022

ACREEDORES

CUENTA	CONCEPTO		SALDO 1 DE ENERO	MODIFICACIONES SALDO INICIAL	ABONOS REALIZADOS EN EJERCICIO	TOTAL ACREEDORES	CARGOS REALIZADOS EN EJERCICIO	ACREEDORES PDTES. DE PAGO A 31 DE DICIEMBRE
	CÓDIGO	DESCRIPCIÓN						
5610	20051	CUOTAS ASOCIACIÓN DE SOLIDARIOS "DIPUTACIÓN DE ALICANTE"	231,00		2.643,00	2.874,00	2.664,00	210,00
5610	20060	RETENCION JUDICIAL DE HABERES	6.667,05		56.516,39	63.183,44	56.159,66	7.023,78
5610	20062	EMBARGOS (DESDE 1/4/2000)	5.398,37		43.318,87	48.717,24	37.501,83	11.215,41
5610	20069	CUOTAS S.P.D.A.			2.392,50	2.392,50	2.392,50	
5610	20070	CUOTAS U.G.T.	1.442,00		16.515,50	17.957,50	16.594,50	1.363,00
5610	20073	CUOTAS CC.OO.	415,80		4.897,50	5.313,30	4.902,60	410,70
5610	20074	CUOTAS CSI-CSIF	336,00		3.885,00	4.221,00	3.906,00	315,00
5610	20075	CUOTAS C.G.T. BANCO Y AHORRO	23,60		283,20	306,80	236,00	70,80
5610	20076	DEV.DOMICIL.HOGAR Y OTROS			303,92	303,92	303,92	
5610	20077	INGRESOS DUPLIC/EXCES. 1/4/00	2.738,32		73.011,09	75.749,41	65.409,21	10.340,20
5610	20078	CUOTAS S.T.A.	369,98		5.320,00	5.689,98	5.219,98	470,00
5610	20079	CUOTAS S.E.P.C.V.	9,90		118,80	128,70	118,80	9,90
5610	20090	DEPOSITOS PREVIOS INSERC.B.O.P	34.965,39			34.965,39		34.965,39
5610	20095	DEPOSIT.A FAVOR OTRAS CORPORAC	5.046,19		24.023,88	29.070,07	23.923,88	5.146,19
5610	20169	OTROS DEPOSITOS RECIB. 1/4/00	25.053,68			25.053,68	2.630,11	22.423,57

EXCMA. DIPUTACION PROVINCIAL
DE ALICANTE
C.I.F. P0300000-G

ESTADO DE ACREEDORES NO PRESUPUESTARIOS

EJERCICIO: 2022

ACREEDORES

CUENTA	CONCEPTO		SALDO 1 DE ENERO	MODIFICACIONES SALDO INICIAL	ABONOS REALIZADOS EN EJERCICIO	TOTAL ACREEDORES	CARGOS REALIZADOS EN EJERCICIO	ACREEDORES PDTES. DE PAGO A 31 DE DICIEMBRE
	CÓDIGO	DESCRIPCIÓN						
5610	20170	OTROS DEPOSITOS RECIBIDOS	7.590,66		15.395,19	22.985,85	10.585,00	12.400,85
5610	20172	F.A.S. ACOGIDOS HOGAR	5.409,93			5.409,93		5.409,93
5610	20173	TRANSFERENCIAS NO EJECUTADAS	7.708,56			7.708,56		7.708,56
5610	20178	F.A.S. ACOGIDOS PSIQUI. 1/4/00	0,22			0,22		0,22
5610	20179	TRANSFER. NO EJECUTADAS 1/4/00	79.784,77		257.328,45	337.113,22	257.188,33	79.924,89
5610	20507	APORT.EMPLEADOS APARCAMIENTO	39.497,98		64.283,44	103.781,42	66.073,09	37.708,33
5610	20508	DEPOSITOS PLAN DE PENSIONES	68,40		207.752,84	207.821,24	190.676,14	17.145,10
TOTAL CUENTA			222.757,80		777.989,57	1.000.747,37	746.485,55	254.261,82
TOTAL			9.257.772,98		15.719.107,21	24.976.880,19	13.995.378,17	10.981.502,02

EXCMA. DIPUTACION PROVINCIAL
DE ALICANTE
C.I.F. P0300000-G

Fecha Obtención 27/07/2023
Pág. 1

OPERACIONES NO PRESUPUESTARIAS DE TESORERÍA

EJERCICIO: 2022

COBROS PENDIENTES DE APLICACIÓN

CUENTA	CONCEPTO		COBROS PDTES. DE APLICACIÓN A 1 DE ENERO	MODIFICACIONES SALDO INICIAL	COBROS REALIZADOS EN EJERCICIO	TOTAL COBROS PDTES. APLICACIÓN	COBROS APLICADOS EN EJERCICIO	COBROS PDTES. DE APLICACIÓN A 31 DE DICIEMBRE
	CÓDIGO	DESCRIPCIÓN						
5540	30001	INGRESOS CAJA PTES. DE APLIC.			958.099,06	958.099,06	958.099,06	
5540	30002	ING.CTAS.OPER.PDTES.APLICACION			282.511.982,47	282.511.982,47	282.511.982,47	
5540	30003	INGRES.EN CTAS.RESTRINGIDAS DE RECAUDAC.PENDTES.APLICACION			625.276,54	625.276,54	625.276,54	
5540	30008	OTROS INGR.SIN CLAS.PTES.APL.	42.417,84		331.066,11	373.483,95	301.229,19	72.254,76
TOTAL CUENTA			42.417,84		284.426.424,18	284.468.842,02	284.396.587,26	72.254,76
TOTAL			42.417,84		284.426.424,18	284.468.842,02	284.396.587,26	72.254,76

EXCMA. DIPUTACION PROVINCIAL
DE ALICANTE
C.I.F. P0300000-G

Fecha Obtención 27/07/2023
Pág. 1

OPERACIONES NO PRESUPUESTARIAS DE TESORERÍA

EJERCICIO: 2022

PAGOS PENDIENTES DE APLICACIÓN

CUENTA	CONCEPTO		PAGOS PDTES. APLICACIÓN A 1 DE ENERO	MODIFICACIONES SALDO INICIAL	PAGOS REALIZADOS EN EJERCICIO	TOTAL PAGOS PDTES. APLICACIÓN	PAGOS APLICADOS EN EJERCICIO	PAGOS PDTES. DE APLICACIÓN A 31 DE DICIEMBRE
	CÓDIGO	DESCRIPCIÓN						
5581	42000	PROVISIONES DE FONDOS PARA ANTICIPOS DE CAJA FIJA PTES. DE J			198.745,62	198.745,62	198.745,62	
TOTAL CUENTA					198.745,62	198.745,62	198.745,62	
5585	45000	LIBRAMIENTOS PARA PROVISIONES DE FONDOS	11.229,47		188.295,27	199.524,74	165.771,57	33.753,17
5585	45900	LIBRAMIENTO PARA PROV. FONDOS(IRPF PAGO ACREEDOR FINAL)	101,92		363,85	465,77	318,89	146,88
TOTAL CUENTA			11.331,39		188.659,12	199.990,51	166.090,46	33.900,05
TOTAL			11.331,39		387.404,74	398.736,13	364.836,08	33.900,05

EXCMA. DIPUTACION PROVINCIAL
DE ALICANTE
C.I.F. P0300000-G

Fecha Obtención *27/07/2023*

Ejercicio: 2022

CONTRATACIÓN ADMINISTRATIVA. PROCEDIMIENTOS DE ADJUDICACIÓN

TIPO DE CONTRATO	PROCEDIMIENTO ABIERTO			PROCEDIMIENTO RESTRINGIDO			PROCEDIMIENTO NEGOCIADO			DIÁLOGO COMPETITIVO	ADJUDICACIÓN DIRECTA	TOTAL
	MULTIPLIC. CRITERIO	ÚNICO CRITERIO	TOTAL	MULTIPLIC. CRITERIO	ÚNICO CRITERIO	TOTAL	CON PUBLICIDAD	SIN PUBLICIDAD	TOTAL			
- De Obras	24.847.712,68	2.686.302,33	27.534.015,01					2.949,99	2.949,99		2.052.137,25	29.589.102,25
- De suministro	11.493.465,26	2.170.641,86	13.664.107,12		125.167,10	125.167,10		93.754,72	93.754,72		1.219.344,96	15.102.373,90
- Patrimoniales	45.631,60		45.631,60								641.016,88	686.648,48
- De gestión de servicios públicos		18.503,97	18.503,97									18.503,97
- De servicios	16.736.934,87	1.506.048,79	18.242.983,66				447.448,14	1.606.761,87	2.054.210,01		2.681.932,27	22.979.125,94
- De concesion de obra publica												
- De colaboración entre el sector publico y el sector privado												
- De caracter administrativo especial												
- Otros	596.617,32		596.617,32					72.600,00	72.600,00		464.694,55	1.133.911,87
TOTAL	53.720.361,73	6.381.496,95	60.101.858,68		125.167,10	125.167,10	447.448,14	1.776.066,58	2.223.514,72		7.059.125,91	69.509.666,41

EXCMA. DIPUTACION PROVINCIAL
DE ALICANTE
C.I.F. P0300000-G

ESTADO DE VALORES RECIBIDOS EN DEPÓSITO

EJERCICIO: 2022

CONCEPTO	DESCRIPCIÓN	SALDO 1 DE ENERO	MODIFICACIONES SALDO INICIAL	DEPÓSITOS RECIBIDOS EN EJERCICIO	TOTAL DEPÓSITOS RECIBIDOS	DEPÓSITOS CANCELADOS	DEPÓSITOS PENDIENTES DE DEVOLUCIÓN A 31 DE DICIEMBRE
70802	FIANZAS CONCURS.SUBASTAS OTROS	5.006.752,36		904.981,36	5.911.733,72	927.500,26	4.984.233,46
70803	FIANZAS OBRAS VV.PP.	489.590,15		104.575,46	594.165,61	92.900,00	501.265,61
TOTAL		5.496.342,51		1.009.556,82	6.505.899,33	1.020.400,26	5.485.499,07

EXCMA. DIPUTACION PROVINCIAL
DE ALICANTE
C.I.F. P0300000-G

PRESUPUESTO DE GASTOS. EJERCICIO CORRIENTE

MODIFICACIONES DE CRÉDITO

EJERCICIO 2022

APLIC. PRESUPUESTARIA	DESCRIPCIÓN	CRÉDITOS EXTRAORD.	SUPLEMENTOS DE CRÉDITO	AMPLIACIONES DE CRÉDITO	TRANSFERENCIAS CRÉDITO		INCORPORACIÓN REMANENTES DE CRÉDITO	CRÉDITOS GENERADOS	BAJAS POR ANULACIÓN	AJUSTES POR PRORROGA	TOTAL MODIFICACIÓN
					POSITIVAS	NEGATIVAS					
01.3341.4830100	SUBV.HERM.SANTA CRUZ ALICANTE:EDIC.LIBRO "75 ANIV.HERMANDAD"	5.995,00									5.995,00
01.4521.4620000	SUBV.AYTO.ALMORADÍ:ORGANIZ.PREMIOS DEL AGUA "LORENZO PARDO"	18.000,00									18.000,00
01.9121.1200000	RETRIBUCIONES BASICAS GRUPO A1. PERSONAL. PRESIDENCIA		334.593,00			331.000,00					3.593,00
01.9121.1200100	RETRIBUCIONES BÁSICAS GRUPO A2. PERSONAL PRESIDENCIA					54.000,00					-54.000,00
01.9121.1210000	RETRIBUCIONES COMPLEMENTARIAS C.DESTINO.PERSONAL PRESIDENCIA					12.000,00					-12.000,00
01.9121.1210100	RETRIBUC. COMPLEMENTARIAS C.ESPECIFICO PERSONAL PRESIDENCIA					71.000,00					-71.000,00
01.9121.1310000	RETRIBUCIONES PERSONAL LABORAL TEMPORAL. PRESIDENCIA				8.079,52						8.079,52
01.9121.1310400	RETRIBUCIONES PERSONAL LABORAL INDEFINID.NO FIJO. PRESIDENC.		44.320,00			30.000,00					14.320,00
01.9121.2269901	ACTIVID. ORGANIZADAS POR PRESIDENCIA Y OTROS GTOS. DIVERSOS				200.000,00						200.000,00
01.9204.4830200	SUBV.COLEG.ORATORIO S.MIGUEL:I ENCUENTRO ESC.EMB.PARL.EUROP.	5.000,00									5.000,00
02.9201.1210000	RETRIBUCIONES COMPLEMENT.C.DESTINO.PERSONAL SECRETARIA GRAL					1.000,00					-1.000,00
03.9291.5000000	DOTAC. AL FONDO DE CONTINGENCIA DE EJECUCIÓN PRESUPUESTARIA					373.031,88			865.041,74		-1.238.073,62
03.9311.1200000	RETRIBUCIONES BÁSICAS GRUPO A1. PERSONAL INTERVENCIÓN.					5.000,00					-5.000,00
03.9311.1210000	RETRIBUCIONES COMPLEMENTARIAS C.DESTINO PERS. INTERVENCIÓN.					8.000,00					-8.000,00
03.9311.1210100	RETRIBUCIONES COMPLEMENTARIAS C. ESPECÍFIC.PERS.INTERVENCIÓN					39.000,00					-39.000,00
03.9311.1310400	RETRIBUCIONES PERSONAL LABORAL INDEFINIDO. NO FIJO INTERVEN.				25.821,45						25.821,45
03.9311.2269900	OTROS GASTOS DIVERSOS. INTERVENCIÓN					1.040,60					-1.040,60
03.9311.2270600	ESTUDIOS Y TRABAJOS TÉCNICOS. INTERVENCIÓN		73.995,51		1.040,60						75.036,11

PRESUPUESTO DE GASTOS. EJERCICIO CORRIENTE

MODIFICACIONES DE CRÉDITO

EJERCICIO 2022

APLIC. PRESUPUESTARIA	DESCRIPCIÓN	CRÉDITOS EXTRAORD.	SUPLEMENTOS DE CRÉDITO	AMPLIACIONES DE CRÉDITO	TRANSFERENCIAS CRÉDITO		INCORPORACIÓN REMANENTES DE CRÉDITO	CRÉDITOS GENERADOS	BAJAS POR ANULACIÓN	AJUSTES POR PRORROGA	TOTAL MODIFICACIÓN
					POSITIVAS	NEGATIVAS					
04.9341.1200300	RETRIBUCIONES BÁSICAS GRUPO C1. PERSONAL TESORERÍA					10.000,00					-10.000,00
04.9341.1210100	RETRIBUCIONES COMPLEMENT. C. ESPECÍFICO PERSONAL.TESORERIA.					5.000,00					-5.000,00
04.9341.3590000	COMISIONES BANCARIAS Y OTROS GASTOS FINANCIEROS					10.512,00					-10.512,00
06.9331.2020000	ALQUILER EDIFICIOS Y OTRAS CONSTRUCCIONES PATRIMONIO								9.181,00		-9.181,00
06.9331.8509000	ADQU.UNA ACCIÓN EMPRESA TRANSF.AGR.,S.A.,S.M.E.,M.P.,TRAGSA	9.181,00									9.181,00
07.9201.1200300	RETRIBUCIONES BÁSICAS GRUPO C1. PERSONAL CONTRATACIÓN					12.000,00					-12.000,00
07.9201.1200400	RETRIBUCIONES BÁSICAS GRUPO C2. PERSONAL CONTRATACIÓN					10.000,00					-10.000,00
07.9201.1210000	RETRIBUCIONES COMPLEMENTARIAS C.DESTINO PERSON.CONTRATACIÓN.					28.000,00					-28.000,00
07.9201.1210100	RETRIBUCIONES COMPLEMENT. C. ESPECÍFICO PERSON.CONTRATACIÓN.					38.000,00					-38.000,00
07.9201.1310400	RETRIBUCIONES PERSONAL LABORAL INDEFINIDO NO FIJO CONTRATAC.					400,00					-400,00
08.1351.2100000	REPARACIÓN Y MANTº TORRES VIGILANCIA PLAYAS DE LA PROVINCIA				3.500,00						3.500,00
08.3335.2120000	REPARACIÓN, MANTº Y CONSERV. M. BELLAS ARTES GRAVINA (MUBAG)				2.000,00						2.000,00
08.3335.2130000	REPARC.MANTENIM.Y CONSERVACIÓN MAQUINARIA E INSTALAC. MUBAG					2.000,00					-2.000,00
08.4531.2130000	REPARAC,MANTº Y CONSERV.DE INSTALACIONES EN VIAS PROVINCIAL.				3.500,00						3.500,00
08.4531.6230000	INVERSIONES ALUMBRADO EN TUNEL DEL SALT					95.000,00					-95.000,00
08.4911.6230000	INVERSIONES EN INSTALACIONES DE REEMISORES DE TV.					3.500,00					-3.500,00
08.9201.1200300	RETRIBUCIONES BÁSICAS GRUPO C1. PERSONAL D.C.E.I.					14.000,00					-14.000,00
08.9201.1210100	RETRIBUCIONES COMPLEMENTARIAS C.ESPECIFICO PERSONAL D.C.E.I.					11.000,00					-11.000,00
08.9201.1310400	RETRIBUCIONES PERSONAL LABORAL INDEFINIDO NO FIJO D.C.E.I.					210.000,00					-210.000,00

PRESUPUESTO DE GASTOS. EJERCICIO CORRIENTE

MODIFICACIONES DE CRÉDITO

EJERCICIO 2022

APLIC. PRESUPUESTARIA	DESCRIPCIÓN	CRÉDITOS EXTRAORD.	SUPLEMENTOS DE CRÉDITO	AMPLIACIONES DE CRÉDITO	TRANSFERENCIAS CRÉDITO		INCORPORACIÓN REMANENTES DE CRÉDITO	CRÉDITOS GENERADOS	BAJAS POR ANULACIÓN	AJUSTES POR PRORROGA	TOTAL MODIFICACIÓN
					POSITIVAS	NEGATIVAS					
08.9201.2210000	SUMINISTRO ENERGIA ELECTRICA DEPENDENCIAS DIPUTACIÓN PROV.				151.424,15						151.424,15
08.9201.2279900	GASTOS DERIVADOS OTRAS ACTUACIONES DEL DPTO. D.C.E.I.					15.000,00					-15.000,00
08.9201.6230000	INV.EN MAQUIN.INSTALAC. Y UTILLAJE PALACIO,OF.TEC.Y OTR.INM.					80.000,00					-80.000,00
08.9332.2120100	REPARACIÓN, MANTº Y CONSERVACIÓN JARDINES DIPUTACIÓN PROV.				41.000,00						41.000,00
08.9332.2279900	MANTENIMIENTO DE LOCALES DE PUBLICA CONCURRENCIA					26.000,00					-26.000,00
09.2211.1270000	PLAN DE PENSIONES PERSONAL FUNCIONARIO				38.823,10						38.823,10
09.2211.1370000	PLAN DE PENSIONES PERSONAL LABORAL				4.620,40						4.620,40
09.2211.1620400	MEJORAS CARÁCTER SOCIAL PERSONAL:FONDO AYUDAS SOCIALES.				5.487,52						5.487,52
09.2211.1620500	MEJORAS CARÁCTER SOCIAL:SEGUROS VIDA Y ACCIDENTES DE TRABAJO					13.600,00					-13.600,00
09.2211.1620501	SEGURO RESPONSABILID CIVIL PARA AUTORIDADES Y PERSONAL DIPUT				12.100,00						12.100,00
09.2211.1620900	MEJORAS CARÁCTER SOCIAL:OBSEQUIO NAVIDEÑO Y CELEBR.STA.RITA					13.392,50					-13.392,50
09.2211.1620901	MEJORAS CARÁCTER SOCIAL: PREMIOS JUBILACIÓN.					29.111,37					-29.111,37
09.9201.1200100	RETRIBUCIONES BÁSICAS GRUPO A2. PERSONAL RECURSOS HUMANOS					46.000,00					-46.000,00
09.9201.1210000	RETRIBUCIONES COMPLEMENTARIAS C. DESTINO PERSONAL R. HUMANOS					49.000,00					-49.000,00
09.9201.1210100	RETRIBUCIONES COMPLEMENTARIAS C.ESPECÍFICO PERSONAL R.HUMAN.					100.000,00			12.000,00		-112.000,00
09.9201.1210300	RETRIBUC.TURNICIDAD,NOCTURNIDAD Y FESTIVIDAD FUNCIONARIOS				55.777,16						55.777,16
09.9201.1210301	MANTENIMIENTO Y ACTUALIZACIÓN RPT FUNCIONARIOS					10.000,00					-10.000,00
09.9201.1310000	RETRIBUCIONES PERSONAL LABORAL TEMPORAL. RECURSOS HUMANOS				155.000,00						155.000,00

PRESUPUESTO DE GASTOS. EJERCICIO CORRIENTE

MODIFICACIONES DE CRÉDITO

EJERCICIO 2022

APLIC. PRESUPUESTARIA	DESCRIPCIÓN	CRÉDITOS EXTRAORD.	SUPLEMENTOS DE CRÉDITO	AMPLIACIONES DE CRÉDITO	TRANSFERENCIAS CRÉDITO		INCORPORACIÓN REMANENTES DE CRÉDITO	CRÉDITOS GENERADOS	BAJAS POR ANULACIÓN	AJUSTES POR PRORROGA	TOTAL MODIFICACIÓN
					POSITIVAS	NEGATIVAS					
09.9201.1310200	RETRIBUCION.TURNICIDAD,NOCTURNIDAD Y FESTIVIDAD PER.LABORAL				44.419,00						44.419,00
09.9201.1310400	RETRIBUCIONES PERSONAL LABORAL INDEFINIDO NO FIJO R. HUMANOS					15.000,00					-15.000,00
09.9201.1500000	DOTACIÓN INCENTIVO PRODUCTIVID. PERS.AL SERVICIO DIPUTACIÓN.				4.663,25						4.663,25
09.9201.1500100	FONDO PRODUCTIVIDAD RELACIONADO PROGR.REDUC.ABSENTISMO				24.636,53						24.636,53
09.9201.1500200	PRODUCTIVIDAD RELAC.CON LOS SISTEMAS DE GESTIÓN DE CALIDAD		1.900,00		146.094,58						147.994,58
09.9201.1510000	GRATIFICACIONES AL PERSONAL SERV.DIPUTACIÓN.GUARDIAS MÉDICAS				13.501,53						13.501,53
09.9201.1510100	GRATIFICACIONES AL PERSONAL SERVICIO DIPUTACIÓN.HORAS EXTRAS				2.376,42						2.376,42
09.9201.1510200	GRATIF.PERSONAL AL SERVICIO DIPUTACIÓN. GUARDIAS INFORMÁTICA				188,87						188,87
09.9201.2302000	DIETAS DEL PERSONAL POR RAZÓN DEL SERVICIO				30.000,00						30.000,00
09.9201.2312000	GASTOS DE LOCOMOCIÓN DEL PERSONAL POR RAZÓN DEL SERVICIO				18.000,00						18.000,00
09.9201.2330000	INDEMNIZ.ASISTENCIA A TRIBUNALES OPOSICIONES Y CONCURSOS				45.000,00						45.000,00
09.9202.2270600	ELABORACION MATERIALES DOCENTES. PROGRAMA DE FORMACIÓN.					4.000,00					-4.000,00
09.9202.6290000	ADQUISICIÓN MATERIAL INVENTARIABLE. AULAS DE FORMACION				4.000,00						4.000,00
09.9241.4850000	SUBVENCIÓN SECCIONES SINDICALES				11.679,62						11.679,62
11.9201.1200000	RETRIBUC.BÁSICAS GRUPO A1.MODERNIZ.GEST.DOCUMENTAL Y ARCHIVO								11.000,00		-11.000,00
11.9201.1200300	RETRIBUC.BÁSICAS GRUPO C1.MODERNIZ.GEST.DOCUMENTAL Y ARCHIVO								10.000,00		-10.000,00
11.9201.1210000	RETRIBUC.COMPL.C.DESTINO.MODERNIZ.GEST.DOCUMENTAL Y ARCHIVO					6.000,00			11.000,00		-17.000,00

PRESUPUESTO DE GASTOS. EJERCICIO CORRIENTE

MODIFICACIONES DE CRÉDITO

EJERCICIO 2022

APLIC. PRESUPUESTARIA	DESCRIPCIÓN	CRÉDITOS EXTRAORD.	SUPLEMENTOS DE CRÉDITO	AMPLIACIONES DE CRÉDITO	TRANSFERENCIAS CRÉDITO		INCORPORACIÓN REMANENTES DE CRÉDITO	CRÉDITOS GENERADOS	BAJAS POR ANULACIÓN	AJUSTES POR PRORROGA	TOTAL MODIFICACIÓN
					POSITIVAS	NEGATIVAS					
11.9201.1210100	RETRIBUC.COMPL.C.ESPECIF.MODERNIZ.GEST.DOCUMENTAL Y ARCHIVO					51.000,00					-51.000,00
11.9201.1300000	RETRIB.BÁSICAS PERS.LABORAL FIJO.MODERNIZ.GEST.DOCUM.Y ARCH.		1.684,97		1.126,14						2.811,11
12.3261.4830400	SUBV.ESCUELA PRÁCT.JURÍDICA ALIC.PROM.Y APOYO JOV.LETR.2021						9.000,00				9.000,00
12.3261.4830500	SUB.ESCUELA PRACT.JURID.ELCHE APOY. Y FORM.DE LETRADOS 2021						10.000,00				10.000,00
12.9201.1200000	RETRIBUCIONES BÁSICAS GRUPO A1.PERSONAL CONTENC.Y RESP.PATR.					21.000,00					-21.000,00
12.9201.1210100	RETRIBUC.COMPLEMENT.C.ESPECÍFICO PERSONAL CONT.Y RES.PATRIM.					12.500,00					-12.500,00
12.9201.2269902	DOTACIÓN PARA ABONO DE INDEMNIZAC. Y EJECUCIÓN DE SENTENCIAS				4.500,00						4.500,00
13.9201.1200100	RETRIBUCIONES BÁSICAS GRUPO A2. INFORMÁTICA Y TELECOMUNICAC.					13.000,00					-13.000,00
13.9201.1200300	RETRIBUCIONES BÁSICAS GRUPO C1. INFORMÁTICA Y TELECOMUNICAC.					11.000,00					-11.000,00
13.9201.1200600	RETRIBUCIONES BÁSICAS TRIENIOS. INFORMÁTICA Y TELECOMUNICAC.					5.500,00					-5.500,00
13.9201.1210000	RETRIBUC. COMPLEMENTAR. C. DESTINO. INFORMÁTICA Y TELECOM.					46.424,15					-46.424,15
13.9201.1210100	RETRIBUC. COMPLEMENTAR. C. ESPECÍFICO. INFORMÁT.Y TELECOM.					94.000,00					-94.000,00
13.9201.2160000	CONSERVACIÓN Y MANT.SISTEMAS INFORMATICOS Y REDES				70.000,00						70.000,00
13.9201.2200200	MATERIAL AUXILIAR Y ACCESORIOD NO INVENTARIABLES. INFORM.				22.500,00						22.500,00
13.9201.2220000	SERVICIO DE COMUNICACIONES INFORMÁTICAS.						3.824,20				3.824,20
13.9201.2269900	MANT.LICENCIAS APLIC.INFORMATIC.Y DCHOS.USO NO SUPER.UN AÑO					92.500,00					-92.500,00
13.9201.2270600	ESTUDIOS Y TRABAJOS TÉCNICOS DE INFORMÁTICA		60.000,00								60.000,00
13.9201.6260000	ADQUISICION DE EQUIPOS INFORMATICOS DIPUTACION PROVINCIAL		309.644,95								309.644,95

PRESUPUESTO DE GASTOS. EJERCICIO CORRIENTE

MODIFICACIONES DE CRÉDITO

EJERCICIO 2022

APLIC. PRESUPUESTARIA	DESCRIPCIÓN	CRÉDITOS EXTRAORD.	SUPLEMENTOS DE CRÉDITO	AMPLIACIONES DE CRÉDITO	TRANSFERENCIAS CRÉDITO		INCORPORACIÓN REMANENTES DE CRÉDITO	CRÉDITOS GENERADOS	BAJAS POR ANULACIÓN	AJUSTES POR PRORROGA	TOTAL MODIFICACIÓN
					POSITIVAS	NEGATIVAS					
13.9201.6410000	INVERSIONES EN APLICACIONES INFORMÁTICAS PARA DIPUTACIÓN				10.512,00						10.512,00
13.9203.7625000	SUBV.MEDIDAS CIBERSEGURIDAD Y MODERNIZACIÓN,GEST.PARA AYTOS.	2.500.000,00									2.500.000,00
13.9205.2130100	REPAR.,MANTENIM.Y CONSERV.INSTAL.TELEF.Y RADIOCOMUNICAC.DIP.		17.600,00								17.600,00
13.9205.2220000	SERVICIO COMUNICACIONES TELEFÓNICAS,TELEX Y TELEFAX DIPUTAC.						43.002,70				43.002,70
14.9201.1200500	RETRIBUCIONES BÁSICAS GRUPO AP. PERSONAL RÉGIMEN INTERIOR					45.000,00					-45.000,00
14.9201.1210000	RETRIBUCIONES COMPLEMENTARIAS C.DESTINO PERSONAL R. INTERIOR					26.679,62					-26.679,62
14.9201.1210100	RETRIBUCIONES COMPLEMENTARIAS C. ESPECÍFICO PERSON. R.INTER.					50.000,00					-50.000,00
14.9201.1310000	RETRIBUCIONES PERSONAL LABORAL TEMPORAL RÉGIMEN INTERIOR				81.000,00	10.000,00					71.000,00
16.9201.1200400	RETRIBUCIONES BÁSICAS GRUPO C2. PERSONAL.PARQ.MÓVIL Y TALLER					23.000,00					-23.000,00
16.9201.1210100	RETRIB.COMPLEMENTARIAS C. ESPECÍFICO.PERS.P.MÓVIL Y TALLER					54.000,00					-54.000,00
16.9201.2130000	REP.MANT.Y CONS.MAQUIN.INST.UTILLAJE Y EXTINTOR.P.MÓVIL Y T.					20.000,00					-20.000,00
16.9201.2140000	REPARACIÓN,MANT.Y CONSERV.VEHÍCULOS PARQUE MÓVIL Y TALLER				40.000,00						40.000,00
16.9201.2210300	SUMINISTRO DE COMBUSTIBLE PARA VEHICULOS Y MAQUINARIA				25.000,00						25.000,00
16.9201.2240000	SEGURO DE VEHICULOS A MOTOR DE LA EXCMA.DIPUTACIÓN PROVINC.					10.000,00					-10.000,00
16.9201.6230000	INVERS.MAQUINARIA INSTALACIONES Y UTILLAJE P.MÓVIL Y TALLER					10.000,00					-10.000,00
16.9201.6240000	ADQUISICIÓN VEHÍCULOS PARQUE MÓVIL PROVINCIAL.		1.750.000,00								1.750.000,00
17.9201.1200300	RETRIBUCIONES BASICAS GRUPO C1. P.TRANSPARENC.BOP E IMPRENTA				184.083,40						184.083,40
17.9201.1300200	RETRIB.COMPLEMENTAR. PERS. LABORAL FIJO TRANSP.,BOP E IMP.				5.100,00						5.100,00

PRESUPUESTO DE GASTOS. EJERCICIO CORRIENTE

MODIFICACIONES DE CRÉDITO

EJERCICIO 2022

APLIC. PRESUPUESTARIA	DESCRIPCIÓN	CRÉDITOS EXTRAORD.	SUPLEMENTOS DE CRÉDITO	AMPLIACIONES DE CRÉDITO	TRANSFERENCIAS CRÉDITO		INCORPORACIÓN REMANENTES DE CRÉDITO	CRÉDITOS GENERADOS	BAJAS POR ANULACIÓN	AJUSTES POR PRORROGA	TOTAL MODIFICACIÓN
					POSITIVAS	NEGATIVAS					
17.9201.2030000	ARRENDAMIENTO DE MAQUINARIA, INSTALACIONES Y UTILLAJE					9.900,00					-9.900,00
17.9201.2130000	REPARAC. Y CONSERV. MAQUINARIA TRANSPARENCIA. BOP E IMPRENTA				4.900,00						4.900,00
17.9201.2210400	VESTUARIO Y EQUIPAMIENTO PERSONAL. TRANSPAREN. BOP E IMPREN.				1.000,00						1.000,00
17.9201.2219900	SUM.MATERIAL TÉCNICO Y ESPECIAL.TRANSPARENCIA BOP E IMPRENTA				8.500,00						8.500,00
17.9201.2270600	ESTUDIOS Y TRABAJOS TÉCNICOS DE TRANSPARENCIA				7.000,00						7.000,00
17.9201.2279900	TRABAJOS REALIZADOS OTRAS EMPRESAS TRANSPARENCIA BOP E IMPR.					1.000,00					-1.000,00
17.9201.4620000	SUBV.AYTOS.ACTIV.MATERIA TRANSPARENCIA:ÁMBITO TRANSPARENCIA							132.500,00			132.500,00
17.9201.4630000	SUBV.MANCOM.ACTIV.MATERIA TRANSPARENCIA:ÁMBITO TRANSPARENCIA							15.000,00			15.000,00
17.9201.4680000	SUBV.ENT.LOC.MENORES ACTIV.MAT.TRANSPARENC.:ÁMBITO TRANSPAR.							15.000,00			15.000,00
17.9201.6230000	INV.MAQUINAR.INSTAL.Y UTILLAJE.TRANSPARENC. BOP E IMPRENTA					1.000,00					-1.000,00
17.9241.2269900	GASTOS DERIV.ORG.CONGRESO S/TRANSPARENCIA Y PARTIC.CIUDADANA					9.500,00					-9.500,00
17.9241.4620000	SUBV.AYTOS.ACTIV.MAT.TRANSPARENCIA:ÁMBITO PARTIC.CIUDADANA							132.500,00			132.500,00
17.9241.4630000	SUBV.MANCOM.ACTIV.MAT.TRANSPARENCIA:ÁMBITO PARTIC.CIUDADANA							15.000,00			15.000,00
17.9241.4680000	SUBV.ENT.LOC.MEN.ACTIV.MAT.TRANSPAR.:ÁMBITO PARTIC.CIUDADANA							15.000,00			15.000,00
19.2311.1200000	RETRIBUCIONES BÁSICAS GRUPO A1. C.HOGAR PROV.A.F.VALENZUELA		267.301,65			302.000,00					-34.698,35
19.2311.1200100	RETRIBUCIONES BÁSICAS GRUPO A2. C.HOGAR PROV.A.F.VALENZUELA					103.000,00					-103.000,00

PRESUPUESTO DE GASTOS. EJERCICIO CORRIENTE

MODIFICACIONES DE CRÉDITO

EJERCICIO 2022

APLIC. PRESUPUESTARIA	DESCRIPCIÓN	CRÉDITOS EXTRAORD.	SUPLEMENTOS DE CRÉDITO	AMPLIACIONES DE CRÉDITO	TRANSFERENCIAS CRÉDITO		INCORPORACIÓN REMANENTES DE CRÉDITO	CRÉDITOS GENERADOS	BAJAS POR ANULACIÓN	AJUSTES POR PRORROGA	TOTAL MODIFICACIÓN
					POSITIVAS	NEGATIVAS					
19.2311.1200300	RETRIBUCIONES BÁSICAS GRUPO C1. C.HOGAR PROV.A.F.VALENZUELA.					33.939,63					-33.939,63
19.2311.1200400	RETRIBUCIONES BÁSICAS GRUPO C2. C.HOGAR PROV.A.F.VALENZUELA.					68.194,01					-68.194,01
19.2311.1200500	RETRIBUCIONES BÁSICAS GRUPO AP. C.HOGAR PROV.A.F.VALENZUELA.					81.000,00					-81.000,00
19.2311.1210000	RETRIB.COMPLEM..C.DESTINO.C.HOG AR PROV.A.F.VALENZUELA					180.000,00					-180.000,00
19.2311.1210100	RETRIB.COMPLEM.. C.ESPECÍFICO. C.HOGAR PROV.A.F.VALENZUELA					310.700,00					-310.700,00
19.2311.1300000	RETRIB. BÁSIC.PERSONAL LAB.FIJO.C.HOGAR PROV.A.F.VALENZUELA		436,01		374,52						810,53
19.2311.1310000	RETRIB.PERSONAL LAB.TEMPORAL C.HOGAR PROV.A.F.VALENZUELA				2.654.285,19						2.654.285,19
19.2311.1310400	RETRIB.PERSON.LAB.INDEF.NO FIJO.C.HOGAR PROV.A.F.VALENZUELA		45.660,00			54.597,17					-8.937,17
19.2312.2210000	SUMINI.ENERGIA ELECTRICA.CENTRO HOGAR PROV.A.F.VALENZUELA				43.401,94						43.401,94
19.2312.2210200	SUMINISTRO DE GAS PARA C.HOGAR PROV.A.FERNÁNDEZ.VALENZUELA				85.900,00						85.900,00
19.2312.2210500	SUMINIS.PROD.ALIMENTICIOS USUAR.C.HOGAR PROV.A.F.VALENZUELA					55.900,00					-55.900,00
19.2312.2220000	SERVICIO COMUNICACIONES PARA EL C. HOGAR PROV.A.F.VALENZULA						2.900,67				2.900,67
19.2312.2269900	OTROS GASTOS DIVERSOS. C.HOGAR PROV.A.F.VALENZUELA					10.000,00					-10.000,00
19.2312.6220000	INVERSIONES EN EL EDIFICIO DEL C.HOGAR PROV.A.F.VALENZUELA						25.407,56				25.407,56
19.2312.6230000	INVERS.MAQUIN,INSTAL Y UTILLAJE.C.HOGAR PROV.A.F.VALENZUELA					43.401,94					-43.401,94
19.2312.6250000	ADQU.MOBILIARIO Y EQUIP.OFICINA. C.HOGAR PROV.A.F.VALENZUELA					20.000,00	17.513,33				-2.486,67
20.2311.1210100	RETRIBUCIONES COMPLEMENTARIAS C.ESPECÍFICO.BIENESTAR SOCIAL					8.000,00					-8.000,00
20.2312.4100000	SUBV.INST.MUN.SERV.SOC.ELDA:PRE ST.SOC.SIT.EXTR.COVID-19.2022	269.626,00									269.626,00

PRESUPUESTO DE GASTOS. EJERCICIO CORRIENTE

MODIFICACIONES DE CRÉDITO

EJERCICIO 2022

APLIC. PRESUPUESTARIA	DESCRIPCIÓN	CRÉDITOS EXTRAORD.	SUPLEMENTOS DE CRÉDITO	AMPLIACIONES DE CRÉDITO	TRANSFERENCIAS CRÉDITO		INCORPORACIÓN REMANENTES DE CRÉDITO	CRÉDITOS GENERADOS	BAJAS POR ANULACIÓN	AJUSTES POR PRORROGA	TOTAL MODIFICACIÓN
					POSITIVAS	NEGATIVAS					
20.2312.4100100	SUB.INST.M.SERV.SOC.ELDA:P.SOC.EXTR.:POBREZA ENERG.Y REFUG.U	188.738,00									188.738,00
20.2312.4620001	SUB.SELLA PREST.SOC.EXTR.:POBR.ENERGÉTICA Y ACOG.REF.UCRAN.	15.150,00									15.150,00
20.2312.4620101	SUB.TORREMANZANAS:P.SOC.SIT.EXTR.:POBR.ENERG.Y ACOG.REF.UCR.	15.657,00									15.657,00
20.2312.4620201	SUB.ORXETA P.SOC.SIT.EXTR.:POBREZA ENERGÉTICA Y ACOG.REF.UCR	16.179,00									16.179,00
20.2312.4620301	SUB.AIGÜES P.SOC.SIT.EXTR.:POBREZA ENERGÉTICA Y ACOG.REF.UCR	17.469,00									17.469,00
20.2312.4620401	SUBV.RELLEU PREST.SOC.EXTR.:POBREZA ENERG.Y ACOG.REF.UCRAN.	18.079,00									18.079,00
20.2312.4620500	SUBV.AYTO.DE SALINAS PARA ATENCIÓN PRIMARIA DE SERV.SOCIALES		60.364,00								60.364,00
20.2312.4620501	SUBV.SALINAS PREST.SOC.EXTR.:POBREZA ENERG.Y ACOG.REF.UCRAN.	20.388,00									20.388,00
20.2312.4620601	SUBV.TIBI PREST.SOC.EXTR.:POBREZA ENERGÉTICA Y ACOG.REF.UCR.	20.629,00									20.629,00
20.2312.4620700	SUBV.A AYTOS.PARA ATENCIÓN PRIMARIA DE SERVICIOS SOCIALES								142.129,00		-142.129,00
20.2312.4620701	SUBV.BUSOT PREST.SOC.EXTR.:POBREZA ENERG.Y ACOG.REFUG.UCRAN.	26.610,00									26.610,00
20.2312.4620801	SUB.BENIJÓFAR PREST.SOC.EXTR.:POBREZA ENERG.Y ACOG.REF.UCRAN	27.118,00									27.118,00
20.2312.4620901	SUBV.BIAR PREST.SOC.EXTR.:POBREZA ENERG.Y ACOG.REF.UCRANIAN.	28.452,00									28.452,00
20.2312.4621001	SUB.FORMENTERA S.PREST.SOC.EXTR.:POBREZA ENERG.Y ACOG.REF.UC	31.554,00									31.554,00
20.2312.4621100	SUBV.AYTO.BIAR PARA ATENCIÓN PRIMARIA DE SERVICIOS SOCIALES		81.765,00								81.765,00

PRESUPUESTO DE GASTOS. EJERCICIO CORRIENTE

MODIFICACIONES DE CRÉDITO

EJERCICIO 2022

APLIC. PRESUPUESTARIA	DESCRIPCIÓN	CRÉDITOS EXTRAORD.	SUPLEMENTOS DE CRÉDITO	AMPLIACIONES DE CRÉDITO	TRANSFERENCIAS CRÉDITO		INCORPORACIÓN REMANENTES DE CRÉDITO	CRÉDITOS GENERADOS	BAJAS POR ANULACIÓN	AJUSTES POR PRORROGA	TOTAL MODIFICACIÓN
					POSITIVAS	NEGATIVAS					
20.2312.4621101	SUB.BENITACHELL PREST.SOC.EXTR.:POBREZA ENERG.Y ACOG.REF.UCR	32.036,00									32.036,00
20.2312.4621201	SUBV.AGOST PREST.SOC.EXTR.:POBREZA ENERG.Y ACOG.REF.UCRAN.	34.044,00									34.044,00
20.2312.4621301	SUB.LOS MONTESINOS PREST.SOC.EXTR.:POBR.ENERG.Y ACOG.REF.UCR	32.465,00									32.465,00
20.2312.4621401	SUBV.JIJONA PREST.SOC.EXTR.:POBREZA ENERG.Y ACOG.REF.UCRAN.	39.119,00									39.119,00
20.2312.4621501	SUB.BIGASTRO PREST.SOC.EXTR.:POBREZA ENERG.Y ACOG.REF.UCRAN.	39.628,00									39.628,00
20.2312.4621601	SUB.BANYERES MARIOLA PREST.SOC.EXT.:POBR.ENERG.Y ACOG.REF.UC	40.083,00									40.083,00
20.2312.4621701	SUB.FINESTRAT PREST.SOC.EXT.:POBREZA ENERG.Y ACOG.REF.UCRAN.	41.190,00									41.190,00
20.2312.4621801	SUBV.COX PREST.SOC.EXTR.:POBREZA ENERG.Y ACOG.REFUG.UCRANIAN	41.285,00									41.285,00
20.2312.4621901	SUB.DOLORES PREST.SOC.EXTR.:POBREZA ENERG.Y ACOG.REFUG.UCRAN	42.024,00									42.024,00
20.2312.4622001	SUBV.ONIL PREST.SOC.EXTR.:POBREZA ENERG.Y ACOG.REFUG.UCRAN.	41.829,00									41.829,00
20.2312.4622101	SUB.MONFORTE CID PREST.SOC.EXTR.:POBREZA ENERG.Y ACOG.REF.UC	45.393,00									45.393,00
20.2312.4622201	SUBV.SAX PREST.SOC.EXTR.:POBREZA ENERG.Y ACOG.REFUG.UCRANIAN	50.887,00									50.887,00
20.2312.4622301	SUBV.CASTALLA PREST.SOC.EXTR.:POBREZA ENERG.Y ACOG.REF.UCRAN	51.689,00									51.689,00

PRESUPUESTO DE GASTOS. EJERCICIO CORRIENTE

MODIFICACIONES DE CRÉDITO

EJERCICIO 2022

APLIC. PRESUPUESTARIA	DESCRIPCIÓN	CRÉDITOS EXTRAORD.	SUPLEMENTOS DE CRÉDITO	AMPLIACIONES DE CRÉDITO	TRANSFERENCIAS CRÉDITO		INCORPORACIÓN REMANENTES DE CRÉDITO	CRÉDITOS GENERADOS	BAJAS POR ANULACIÓN	AJUSTES POR PRORROGA	TOTAL MODIFICACIÓN
					POSITIVAS	NEGATIVAS					
20.2312.4622401	SUB.TEULADA PREST.SOC.EXTR.:POBREZA ENERG.Y ACOG.REFUG.UCRAN	54.032,00									54.032,00
20.2312.4622500	SUBV.AYTO.SELLA:PRESTAC.SOCIALES SITUAC.EXTR.COVID-19.2022	21.643,00									21.643,00
20.2312.4622501	SUBV.BENISSA PREST.SOC.EXTR.:POBREZA ENERG.Y ACOG.REFUG.UCR.	54.019,00									54.019,00
20.2312.4622600	SUBV.AYTO.TORREMANZANAS:PREST.SOC.SITUAC.EXTR.COVID-19.2022	22.368,00									22.368,00
20.2312.4622601	SUBV.COCENTAINA PREST.SOC.EXTR.:POBREZA ENERG.Y ACOG.REF.UCR	53.983,00									53.983,00
20.2312.4622700	SUBV.AYTO.ORXETA:PREST.SOCIALES SITUAC.EXTR.COVID-19.2022	23.113,00									23.113,00
20.2312.4622701	SUBV.MONÓVAR PREST.SOC.EXTR.:POBREZA ENERG.Y ACOG.REF.UCRAN.	56.401,00									56.401,00
20.2312.4622800	SUBV.AYTO.AIGÜES:PREST.SOCIALES SITUAC.EXTR.COVID-19.2022	24.955,00									24.955,00
20.2312.4622801	SUBV.ALBATERA PREST.SOC.EXTR.:POBREZA ENERG.Y ACOG.REFUG.UCR	58.127,00									58.127,00
20.2312.4622900	SUBV.AYTO.RELLEU:PRESTAC.SOCIALES SITUAC.EXTR.COVID-19.2022	25.827,00									25.827,00
20.2312.4622901	SUB.GUARDAMAR SEGURA PREST.SOC.EXTR.:POBR.ENERG.Y ACOG.REF.U	65.582,00									65.582,00
20.2312.4623000	SUBV.AYTO.SALINAS:PREST.SOCIALES SITUAC.EXTR.COVID-19.2022	29.125,00									29.125,00
20.2312.4623001	SUBV.ROJALES PREST.SOC.EXTR.:POBREZA ENERG.Y ACOG.REFUG.UCR.	65.569,00									65.569,00
20.2312.4623100	SUB.AYTO.TIBI:PRESTAC.SOCIALES SITUAC.EXTRAORD.COVID-19.2022	29.470,00									29.470,00
20.2312.4623101	SUBV.LA NUCÍA PREST.SOC.EXTR.:POBREZA ENERG.Y ACOG.REF.UCRAN	71.393,00									71.393,00
20.2312.4623201	SUB.CALLOSA SEGURA PREST.SOC.EXTR.:POBR.ENERG.Y ACOG.REF.UCR	74.579,00									74.579,00

PRESUPUESTO DE GASTOS. EJERCICIO CORRIENTE

MODIFICACIONES DE CRÉDITO

EJERCICIO 2022

APLIC. PRESUPUESTARIA	DESCRIPCIÓN	CRÉDITOS EXTRAORD.	SUPLEMENTOS DE CRÉDITO	AMPLIACIONES DE CRÉDITO	TRANSFERENCIAS CRÉDITO		INCORPORACIÓN REMANENTES DE CRÉDITO	CRÉDITOS GENERADOS	BAJAS POR ANULACIÓN	AJUSTES POR PRORROGA	TOTAL MODIFICACIÓN
					POSITIVAS	NEGATIVAS					
20.2312.4623300	SUBV.AYTO.BUSOT:PREST.SOCIALES SITUAC.EXTRAORD.COVID-19.2022	38.015,00									38.015,00
20.2312.4623301	SUB.L'ALFÀS DEL PI PREST.SOC.EXT.:POBREZA ENERG.Y ACOG.REF.U	83.119,00									83.119,00
20.2312.4623400	SUBV.AYTO.BENIJÓFAR:PRESTAC.SOCIALES SIT.EXTR.COVID-19.2022	38.740,00									38.740,00
20.2312.4623401	SUBV.ASPE PREST.SOC.EXTR.:POBREZA ENERG.Y ACOG.REFUG.UCRAN.	84.416,00									84.416,00
20.2312.4623500	SUB.AYTO.BIAR:PRESTAC.SOCIALES SITUAC.EXTRAORD.COVID-19.2022	40.646,00									40.646,00
20.2312.4623501	SUBV.ALMORADÍ PREST.SOC.EXTR.:POBREZA ENERG.Y ACOG.REF.UCRAN	85.107,00									85.107,00
20.2312.4623600	SUBV.AYTO.FORMENTERA SEGURA:PREST.SOC.SIT.EXTR.COVID-19.2022	45.078,00									45.078,00
20.2312.4623601	SUB.PILAR HORADADA PREST.SOC.EXT.:POBREZA ENERG.Y ACOG.REF.U	87.717,00									87.717,00
20.2312.4623700	SUBV.AYTO.BENITACHELL:PREST.SOCIALES SIT.EXTR.COVID-19.2022	45.765,00									45.765,00
20.2312.4623701	SUBV.ALTEA PREST.SOC.EXTR.:POBREZA ENERG.Y ACOG.REFUG.UCRAN.	87.848,00									87.848,00
20.2312.4623800	SUBV.AYTO.AGOST:PREST.SOCIALES SITUAC.EXTRAORD.COVID-19.2022	48.634,00									48.634,00
20.2312.4623801	SUBV.CALP PREST.SOC.EXTR.:POBREZA ENERG.Y ACOG.REFUG.UCRAN.	89.758,00									89.758,00
20.2312.4623900	SUBV.AYTO.LOS MONTESINOS:PREST.SOC.SITUAC.EXTR.COVID-19.2022	46.378,00									46.378,00
20.2312.4623901	SUBV.IBI PREST.SOC.EXTR.:POBREZA ENERG.Y ACOGIDA REFUG.UCRAN	90.025,00									90.025,00
20.2312.4624000	SUB.AYTO.JIJONA:PREST.SOCIALES SITUAC.EXTRAORD.COVID-19.2022	55.884,00									55.884,00
20.2312.4624001	SUB.S.JOAN D'ALACANT PREST.SOC.EXT.:POBR.ENERG.Y ACOG.REF.UC	91.581,00									91.581,00

PRESUPUESTO DE GASTOS. EJERCICIO CORRIENTE

MODIFICACIONES DE CRÉDITO

EJERCICIO 2022

APLIC. PRESUPUESTARIA	DESCRIPCIÓN	CRÉDITOS EXTRAORD.	SUPLEMENTOS DE CRÉDITO	AMPLIACIONES DE CRÉDITO	TRANSFERENCIAS CRÉDITO		INCORPORACIÓN REMANENTES DE CRÉDITO	CRÉDITOS GENERADOS	BAJAS POR ANULACIÓN	AJUSTES POR PRORROGA	TOTAL MODIFICACIÓN
					POSITIVAS	NEGATIVAS					
20.2312.4624100	SUBV.AYTO.BIGASTRO:PRESTAC.SOC. SITUAC.EXTRAORD.COVID-19.2022	56.611,00									56.611,00
20.2312.4624101	SUBV.MUTXAMEL PREST.SOC.EXTR.:POBREZA ENERG.Y ACOG.REF.UCRAN	94.459,00									94.459,00
20.2312.4624200	SUBV.AYTO.BANYERES MARIOLA:PREST.SOC.SIT.EXTR.COVID-19.2022	57.262,00									57.262,00
20.2312.4624201	SUBV.NOVELDA PREST.SOC.EXTR.:POBREZA ENERG.Y ACOG.REF.UCRAN.	94.311,00									94.311,00
20.2312.4624300	SUBV.AYTO.FINESTRAT:PRESTAC.SOC IALES SIT.EXTR.COVID-19.2022	58.842,00									58.842,00
20.2312.4624301	SUBV.JÁVEA PREST.SOC.EXTR.:POBREZA ENERG.Y ACOG.REFUG.UCR.	99.500,00									99.500,00
20.2312.4624400	SUBV.AYTO.COX:PRESTAC.SOCIALES SITUAC.EXTRAORD.COVID-19.2022	58.979,00									58.979,00
20.2312.4624401	SUBV.EL CAMPELLO PREST.SOC.EXTR.:POBREZA ENERG.Y ACOG.REF.UC	101.753,00									101.753,00
20.2312.4624500	SUBV.AYTO.DOLORES:PRESTAC.SOCI ALES SITUAC.EXTR.COVID-19.2022	60.035,00									60.035,00
20.2312.4624501	SUBV.CREVILLENT PREST.SOC.EXTR.:POBREZA ENERG.Y ACOG.REF.UCR	103.293,00									103.293,00
20.2312.4624600	SUBV.AYTO.ONIL:PRESTAC.SOCIALES SITUAC.EXTRAOR.COVID-19.2022	59.756,00									59.756,00
20.2312.4624601	SUBV.SANTA POLA PREST.SOC.EXTR.:POBREZA ENERG.Y ACOG.REF.UCR	121.656,00									121.656,00
20.2312.4624700	SUB.AYTO.MONFORTE DEL CID:PREST.SOC.PREST.EXTR.COVID-1 9.2022	64.847,00									64.847,00
20.2312.4624701	SUBV.VILLENA PREST.SOC.EXT.:POBREZA ENERG.Y ACOG.REF.UCRAN.	121.454,00									121.454,00
20.2312.4624800	SUBV.AYTO.SAX:PRESTAC.SOCIALES SITUAC.EXTRAORD.COVID-19.2022	72.696,00									72.696,00

PRESUPUESTO DE GASTOS. EJERCICIO CORRIENTE

MODIFICACIONES DE CRÉDITO

EJERCICIO 2022

APLIC. PRESUPUESTARIA	DESCRIPCIÓN	CRÉDITOS EXTRAORD.	SUPLEMENTOS DE CRÉDITO	AMPLIACIONES DE CRÉDITO	TRANSFERENCIAS CRÉDITO		INCORPORACIÓN REMANENTES DE CRÉDITO	CRÉDITOS GENERADOS	BAJAS POR ANULACIÓN	AJUSTES POR PRORROGA	TOTAL MODIFICACIÓN
					POSITIVAS	NEGATIVAS					
20.2312.4624801	SUBV.PETRER PREST.SOC.EXTR.:POBREZA ENERG.Y ACOG.REF.UCRAN.	121.428,00									121.428,00
20.2312.4624900	SUB.AYTO.CASTALLA:PRESTAC.SOCIALES SITUAC.EXTR.COVID-19.2022	73.842,00									73.842,00
20.2312.4624901	SUB.VILLAJOYOSA PREST.SOC.EXTR.:POBREZA ENERG.Y ACOG.REF.UCR	122.535,00									122.535,00
20.2312.4626000	SUBV.AYTO.TEULADA:PRESTAC.SOC. SITUAC.EXTRAORD.COVID-19. 2022	77.189,00									77.189,00
20.2312.4626001	SUBV.DÉNIA PREST.SOC.EXTR.:POBREZA ENERG.Y ACOG.REFUG.UCRAN.	131.853,00									131.853,00
20.2312.4626100	SUBV.AYTO.BENISSA:PRESTAC.SOC.SITUAC.EXTRAORD.COVID-19.2022	77.170,00									77.170,00
20.2312.4626101	SUB.S.VICENTE RASPEIG PREST.SOC.EXTR.:POBR.ENER.Y ACOG.REF.U	195.696,00									195.696,00
20.2312.4626200	SUBV.AYTO.COCENTAINA:PRESTAC.SOC.SITUAC.EXTR.COVID-19.2022	77.118,00									77.118,00
20.2312.4626201	SUBV.ALCOY PREST.SOC.EXTR.:POBREZA ENERG.Y ACOG.REFUG.UCRAN.	195.932,00									195.932,00
20.2312.4626300	SUBV.AYTO.MONÓVAR:PRESTAC.SOC. SITUAC.EXTRAORD.COVID-19.2022	80.573,00									80.573,00
20.2312.4626301	SUBV.BENIDORM PREST.SOC.EXTR.:POBREZA ENERG.Y ACOG.REF.UCRAN	206.860,00									206.860,00
20.2312.4626400	SUBV.AYTO.ALBATERA:PREST.SOCIALES SITUAC.EXTR.COVID-19.2022	83.039,00									83.039,00
20.2312.4626401	SUBV.ORIHUELA PREST.SOC.EXTR.:POBREZA ENERG.Y ACOG.REF.UCRAN	217.603,00									217.603,00
20.2312.4626500	SUBV.AYTO.GUARDAMAR SEGURA:PREST.SOC.SIT.EXTR.COVID-19.2022	93.689,00									93.689,00
20.2312.4626501	SUBV.TORREVIEJA PREST.SOC.EXT.:POBREZA ENERG.Y ACOG.REF.UCR.	221.871,00									221.871,00
20.2312.4626600	SUBV.AYTO.ROJALES:PRESTAC.SOCIALES SITUAC.EXTR.COVID-19.2022	93.669,00									93.669,00

PRESUPUESTO DE GASTOS. EJERCICIO CORRIENTE

MODIFICACIONES DE CRÉDITO

EJERCICIO 2022

APLIC. PRESUPUESTARIA	DESCRIPCIÓN	CRÉDITOS EXTRAORD.	SUPLEMENTOS DE CRÉDITO	AMPLIACIONES DE CRÉDITO	TRANSFERENCIAS CRÉDITO		INCORPORACIÓN REMANENTES DE CRÉDITO	CRÉDITOS GENERADOS	BAJAS POR ANULACIÓN	AJUSTES POR PRORROGA	TOTAL MODIFICACIÓN
					POSITIVAS	NEGATIVAS					
20.2312.4626601	SUBV.ELCHE PREST.SOC.EXTR.:POBREZA ENERG.Y ACOG.REFUG.UCRAN.	387.434,00									387.434,00
20.2312.4626700	SUBV.AYTO.LA NUCÍA:PREST.SOCIALES SITUAC.EXTR.COVID-19. 2022	101.990,00									101.990,00
20.2312.4626701	SUBV.ALICANTE PREST.SOC.EXTR.:POBREZA ENERG.Y ACOG.REFUG.UCR	500.204,00									500.204,00
20.2312.4626800	SUBV.CALLOSA SEGURA:PREST.SOCIALES SITUAC.EXTR.COVID-19.2022	106.541,00									106.541,00
20.2312.4626801	SUBV.MURO DE ALCOY PREST.SOC.EXTR.:POBREZA ENER.Y ACOG.REF.U	48.555,00									48.555,00
20.2312.4626900	SUBV.AYTO.L'ALFÀS DEL PI:PREST.SOC.SITUAC.EXTR.COVID-19. 2022	118.741,00									118.741,00
20.2312.4626901	SUBV.EL PINÓS PREST.SOC.EXTR.:POBREZA ENERG.Y ACOG.REFUG.UCR	44.023,00									44.023,00
20.2312.4627000	SUBV.AYTO.ASPE:PRETAC.SOCIALES SITUAC.EXTRAORD.COVID-19.2022	120.594,00									120.594,00
20.2312.4627100	SUB.AYTO.ALMORADÍ:PRESTAC.SOCIALES SITUAC.EXTR.COVID-19.2022	121.582,00									121.582,00
20.2312.4627200	SUBV.AYTO.PILAR HORADADA:PRESTAC.SOC.SIT.EXTR.COVID-19.2022	125.310,00									125.310,00
20.2312.4627300	SUBV.AYTO.ALTEA:PRESTAC.SOCIALES SITUAC.EXTR.COVID-19.2022	125.498,00									125.498,00
20.2312.4627400	SUBV.AYTO.CALP:PRESTAC.SOCIALES SITUAC.EXTR.COVID-19.2022	128.226,00									128.226,00
20.2312.4627500	SUBV.AYTO.IBI:PRESTAC.SOCIALES SITUAC.EXTRAORD.COVID-19.2022	128.607,00									128.607,00
20.2312.4627600	SUB.AYTO.SANT JOAN D'ALACANT:PRES.SOC.SIT.EXTR.COVID-19.2022	130.829,00									130.829,00
20.2312.4627700	SUBV.AYTO.MUTXAMEL:PREST.SOCIALES SITUAC.EXTR.COVID-19.2022	134.942,00									134.942,00
20.2312.4627800	SUBV.AYTO.NOVELDA:PRESTAC.SOCIALES SITUAC.EXTR.COVID-19.2022	134.730,00									134.730,00

PRESUPUESTO DE GASTOS. EJERCICIO CORRIENTE

MODIFICACIONES DE CRÉDITO

EJERCICIO 2022

APLIC. PRESUPUESTARIA	DESCRIPCIÓN	CRÉDITOS EXTRAORD.	SUPLEMENTOS DE CRÉDITO	AMPLIACIONES DE CRÉDITO	TRANSFERENCIAS CRÉDITO		INCORPORACIÓN REMANENTES DE CRÉDITO	CRÉDITOS GENERADOS	BAJAS POR ANULACIÓN	AJUSTES POR PRORROGA	TOTAL MODIFICACIÓN
					POSITIVAS	NEGATIVAS					
20.2312.4627900	SUBV.AYTO.JÁVEA:PREST.SOCIALES SITUAC.EXTRAORD.COVID-19.2022	142.142,00									142.142,00
20.2312.4628000	SUBV.AYTO.EL CAMPELLO:PRESTAC.SOC.SITUAC.EXTR.COVID-19.2022	145.361,00									145.361,00
20.2312.4628100	SUBV.AYTO.CREVILLENT:PRESTAC.SOC.SIT.EXTRAORD.COVID-19. 2022	147.561,00									147.561,00
20.2312.4628200	SUB.AYTO.SANTA POLA:PREST.SOCIALES SITUAC.EXTR.COVID-19.2022	173.794,00									173.794,00
20.2312.4628300	SUBV.AYTO.VILLENA:PRESTAC.SOCIALES SITUAC.EXTR.COVID-19.2022	173.506,00									173.506,00
20.2312.4628400	SUBV.AYTO.PETRER:PRESTAC.SOCIALES SITUAC.EXTR.COVID-19.2022	173.468,00									173.468,00
20.2312.4628500	SUBV.AYTO.VILLAJOYOSA:PRESTAC.SOC.SITUAC.EXTR.COVID-19.2022	175.051,00									175.051,00
20.2312.4628600	SUBV.AYTO.DÉNIA:PRESTAC.SOCIALES SIT.EXTRAORD.COVID-19.2022	188.361,00									188.361,00
20.2312.4628700	SUBV.AYTO.S.VICENTE RASPEIG:PREST.SOC.SIT.EXTR.COVID-19.2022	279.566,00									279.566,00
20.2312.4628800	SUBV.AYTO.ALCOY:PRESTAC.SOCIALES SITUAC.EXTR.COVID-19.2022	279.903,00									279.903,00
20.2312.4628900	SUBV.AYTO.BENIDORM:PREST.SOCIALES SITUAC.EXTR.COVID-19.2022	295.514,00									295.514,00
20.2312.4629000	SUB.AYTO.ORIHUELA:PRESTAC.SOCIALES SITUAC.EXTR.COVID-19.2022	310.861,00									310.861,00
20.2312.4629100	SUBV.AYTO.TORREVIEJA:PRESTAC.SOC.SITUAC.EXTR.COVID-19.2022	316.959,00									316.959,00
20.2312.4629200	SUBV.AYTO.ELCHE:PRESTAC.SOCIALES SITUAC.EXTRAORD.COVID-19.20	553.477,00									553.477,00
20.2312.4629300	SUB.AYTO.ALICANTE:PRESTAC.SOCIALES SITUAC.EXTR.COVID-19.2022	714.578,00									714.578,00
20.2312.4629600	SUBV.MURO ALCOY:PRESTAC.SITUACIONES EXTR.COVID-19. 2022	69.365,00									69.365,00
20.2312.4629700	SUBV.AYTO.EL PINÓS:PREST.SOCIALES SITUAC.EXTR.COVID-19.2022	62.890,00									62.890,00

PRESUPUESTO DE GASTOS. EJERCICIO CORRIENTE

MODIFICACIONES DE CRÉDITO

EJERCICIO 2022

APLIC. PRESUPUESTARIA	DESCRIPCIÓN	CRÉDITOS EXTRAORD.	SUPLEMENTOS DE CRÉDITO	AMPLIACIONES DE CRÉDITO	TRANSFERENCIAS CRÉDITO		INCORPORACIÓN REMANENTES DE CRÉDITO	CRÉDITOS GENERADOS	BAJAS POR ANULACIÓN	AJUSTES POR PRORROGA	TOTAL MODIFICACIÓN
					POSITIVAS	NEGATIVAS					
20.2312.4630900	SUB.MAN.SERV.SOC.BAJO SEGURA:PREST.SOC.SIT.EXT.COVID-19.2022	375.861,00									375.861,00
20.2312.4631000	SUB.MAN.S.SOC.BENEIX.C.MIRRA Y CAÑADA:PRES.S.EX.COVID19.2022	76.076,00									76.076,00
20.2312.4631100	SUB.MAN.SERV.SOC.LA VEGA:PREST.SOC.SITUAC.EXTR.COVID-19.2022	186.483,00									186.483,00
20.2312.4631200	SUB.MAN.SERV.SOC.MARINA ALTA:PRES.SOC.SIT.EXTR.COVID-19.2022	668.017,00									668.017,00
20.2312.4631300	SUB.MAN.SERV.SOC.MARINA BAIXA:PREST.SOC.SIT.EX.COVID-19.2022	244.985,00									244.985,00
20.2312.4631500	SUB.M.SERV.SOC.PEGO,L'ATZ.Y LES VALLS:PREST.SOC.COVID19.2022	152.043,00									152.043,00
20.2312.4631600	SUB.MAN.SERV.SOC.LA VID Y MÁRMOL:PREST.SOC.EXT.COVID-19.2022	121.963,00									121.963,00
20.2312.4631700	SUB.MAN.SERV.SOC.EL XARPOLAR:PREST.SOC.SIT.EXT.COVID-19.2022	471.865,00									471.865,00
20.2312.4631800	SUB.MAN.S.S.BAJO SEGURA PRES.SOC.EXT.:POBR.ENER.Y ACOG.REF.U	263.102,00									263.102,00
20.2312.4631900	SUB.MAN.S.S.BENEIX.C.MIRRA Y CAÑADA:POBREZA ENER.Y ACOG.REF.	53.254,00									53.254,00
20.2312.4632000	SUB.MAN.S.S.LA VEGA PREST.SOC.EXT.:POBREZA ENER.Y ACOG.REF.U	130.538,00									130.538,00
20.2312.4632100	SUB.MAN.S.S.MARINA ALTA PREST.SOC.EXT.:POBR.ENER.Y ACOG.REF.	467.613,00									467.613,00
20.2312.4632200	SUB.MAN.S.S.MARINA BAIXA PRES.EXT.:POBREZA ENER.Y ACOG.REF.U	171.489,00									171.489,00
20.2312.4632300	SUB.MAN.S.S.PEGO,L'ATZUBIA Y VALLS PREST.:POBR.ENER.Y ACOG.R	106.430,00									106.430,00
20.2312.4632400	SUB.MAN.S.S.LA VID Y EL MÁRMOL PREST.:POBR.ENER.Y ACOG.REF.U	85.375,00									85.375,00

PRESUPUESTO DE GASTOS. EJERCICIO CORRIENTE

MODIFICACIONES DE CRÉDITO

EJERCICIO 2022

APLIC. PRESUPUESTARIA	DESCRIPCIÓN	CRÉDITOS EXTRAORD.	SUPLEMENTOS DE CRÉDITO	AMPLIACIONES DE CRÉDITO	TRANSFERENCIAS CRÉDITO		INCORPORACIÓN REMANENTES DE CRÉDITO	CRÉDITOS GENERADOS	BAJAS POR ANULACIÓN	AJUSTES POR PRORROGA	TOTAL MODIFICACIÓN
					POSITIVAS	NEGATIVAS					
20.2312.4632500	SUB.MAN.S.S.EL XARPOLAR PREST.:POBREZA ENER.Y ACOG.REF.UCRAN	330.305,00									330.305,00
20.2312.4680000	SUBV.EATIM LLOSA CAMACHO:PREST.SOC.SITUAC.EXTR.COVID-19.2022	18.806,00									18.806,00
20.2312.4680100	SUBV.EATIM JESUS POBRE:PRESTAC.SOCIAL.SIT.EXTR.COVID-19.2022	23.085,00									23.085,00
20.2312.4680200	SUB.A EATIM LA XARA:PREST.SOCIALES SITUAC.EXTR.COVID-19.2022	30.285,00									30.285,00
20.2312.4680300	SUB.EATIM LLOSA CAMACHO PREST.SOC.EXT.:POBREZA ENER.Y REF.UC	13.164,00									13.164,00
20.2312.4680400	SUB.EATIM JESÚS POBRE PREST.SOC.EXT.:POBREZA ENER.Y REF.UCR.	16.159,00									16.159,00
20.2312.4680500	SUB.EATIM LA XARA PREST.SOC.EXT.:POBREZA ENERG.Y ACOG.REF.UC	21.200,00									21.200,00
20.2312.4830000	SUBV.ENT.SIN F/L A FAVOR INCLUSIÓN SOC.SOSTEM.SERV.ESTAT.		400.000,00								400.000,00
20.2312.4830200	SUBV.ASOC.CASA OBERTA"PYTO.PISO TUTEL.JOV.CARENTES APYO-FAM"		10.000,00								10.000,00
20.2312.4831500	SUBV.ENT.SIN F/L A FAVOR INCLUSIÓN SOC.SOST.SERV.EST.2021						70.154,00				70.154,00
20.2312.4831600	SUBV.ASOC.CASA OBERTA"PYTO.PISO TUTEL.JOV.CAR.APYO-FAM" 2021						15.000,00				15.000,00
20.2312.4831700	SUBV.ASC.PER.SORDOCIEGAS DE C.V.SERV.MEDIAC.PROV.ALIC.2021						20.000,00				20.000,00
20.2312.4831800	SUBV.ASOC.ALIC.PARA LUCHA ENFERMED.RIÑON:PROY.MULTID.2021						15.000,00				15.000,00
20.2312.4831900	SUBV.CÁR.DIOC.ORIH.-AL.:PR.CASA "VERITAS"AFEC.VIH/SIDA 2021						20.000,00				20.000,00
20.2312.4832000	SUB.ASOC.ALIC.GAST.SOL.:PROGR.REPARTO MENÚS P.VULN.G.CT.2021						10.000,00				10.000,00
20.2312.4832100	SUBV.ASOC.PARKINSON ALICANTE: DESARR.PROGRAMA FAMILIAR 2021						10.000,00				10.000,00

PRESUPUESTO DE GASTOS. EJERCICIO CORRIENTE

MODIFICACIONES DE CRÉDITO

EJERCICIO 2022

APLIC. PRESUPUESTARIA	DESCRIPCIÓN	CRÉDITOS EXTRAORD.	SUPLEMENTOS DE CRÉDITO	AMPLIACIONES DE CRÉDITO	TRANSFERENCIAS CRÉDITO		INCORPORACIÓN REMANENTES DE CRÉDITO	CRÉDITOS GENERADOS	BAJAS POR ANULACIÓN	AJUSTES POR PRORROGA	TOTAL MODIFICACIÓN
					POSITIVAS	NEGATIVAS					
20.2312.4832200	SUBV.ASOC.SOCIAL LA PROSPERIDAD: COMEDOR SOC.S GABRIEL 2021						12.500,00				12.500,00
20.2312.4840200	SUB.FUN.ALIC.PRO-TUTEL.CV.:PR.PRO T.LEGAL PERS.DISC.INT.2021						20.000,00				20.000,00
20.2312.7620100	SUB.AYTOS.EQUIP.Y OTR.GTOS.INV.CENTR.Y ESPC.MUN.USO SOC.2021						5.360,00				5.360,00
20.2312.7620200	SUBV.AYTOS.EQUIP.Y OTR.GTOS.INV.CENTROS Y ESPC.MUNP.USO SOC.		50.000,00								50.000,00
20.2312.7630000	SUBV. MANCOM.:ADQUIS. EQUIPAM.Y OTROS GTOS. DE INV.AFINES		5.000,00								5.000,00
20.2312.7800100	SUBV.ENTIDADES SIN FIN L. ÁMBITO BIENES.SOC.:ADQ.VEHÍCULOS		210.000,00								210.000,00
20.2312.7800400	SUBV.INST.S/F LUCRO AMBITO B.S.EQUIP.Y OTROS GTOS.INV.2021						1.500,00				1.500,00
20.2317.4620000	SUBV.AYTOS ACTIV.PROM.SOCIAL COLECTIVOS VULNERABLES 2021						15.532,00				15.532,00
20.2317.4630100	SUBV.MANCOMUNID.ACTIV.PROMOC.S OCIAL COLECT.VULNERABLES 2021						5.500,00				5.500,00
20.2317.4830100	SUBV. ENT.S/F L.AMBT.SERV.SOC.ACTIV.FORM.TERA P.REH.Y SENSIB.		100.000,00		27.000,00						127.000,00
20.2317.4831000	SUBV.ENT.S/F LUCRO:ACTIV.PROM.CONVIV.A TRAVÉS OCIO Y T.LIBRE					27.000,00					-27.000,00
21.3301.1200000	RETRIBUCIONES BÁSICAS GRUPO A1.PERSONAL CULTURA		37.971,62			20.000,00					17.971,62
21.3301.1200100	RETRIBUCIONES BÁSICAS GRUPO A2. PERSONAL CULTURA					7.000,00					-7.000,00
21.3301.1200300	RETRIBUCIONES BÁSICAS GRUPO C1. PERSONAL CULTURA					21.000,00					-21.000,00
21.3301.1210000	RRETRIBUCIONES COMPLEMENTARIAS C.DESTINO.PERSONAL CULTURA					13.000,00					-13.000,00
21.3301.1210100	RETRIBUCIONES COMPLEMENTARIAS C.ESPECÍFICO. PERSONAL CULTURA					20.000,00					-20.000,00
21.3301.1310000	RETRIBUCIONES PERSONAL LABORAL TEMPORAL. CULTURA.				43.711,38	8.000,00					35.711,38

PRESUPUESTO DE GASTOS. EJERCICIO CORRIENTE

MODIFICACIONES DE CRÉDITO

EJERCICIO 2022

APLIC. PRESUPUESTARIA	DESCRIPCIÓN	CRÉDITOS EXTRAORD.	SUPLEMENTOS DE CRÉDITO	AMPLIACIONES DE CRÉDITO	TRANSFERENCIAS CRÉDITO		INCORPORACIÓN REMANENTES DE CRÉDITO	CRÉDITOS GENERADOS	BAJAS POR ANULACIÓN	AJUSTES POR PRORROGA	TOTAL MODIFICACIÓN
					POSITIVAS	NEGATIVAS					
21.3301.1310400	RETRIBUCIONES PERSONAL LABORAL INDEFINIDO NO FIJO.CULTURA		10.520,00			20.000,00					-9.480,00
21.3331.7620000	SUBV.AYTOS.PARA EQUIPAMIENTO DE INSTALACIONES CULTUR.2021						11.200,00				11.200,00
21.3331.7620200	SUBV.A AYTOS.PARA EQUIPAMIENTO DE INSTALACIONES CULTURALES				85.000,00						85.000,00
21.3334.4840100	APORTACION A LA FUNDACION DE LA COMUNIDAD VALENCIANA "MARQ".		1.229.182,00								1.229.182,00
21.3335.2210000	SUMINISTRO DE ENERGIA ELECTRICA DEPENDENCIAS MUBAG				22.440,63						22.440,63
21.3335.2219900	ADQ.MATERIAL TÉC.Y ESP.CONSERV.LAB.REST.ALM.B.ARTE S Y MUBAG				22.593,53						22.593,53
21.3335.2220000	SERVICIO DE COMUNICACIONES TELEFONICAS MUBAG						962,55				962,55
21.3335.2260900	GTOS.PROY.MUSEUM-NEXT:ESTIM.DIG IT.MUSEOS,MEJ.CONSERV.DIGITAL	27.040,00									27.040,00
21.3335.6220000	INVERS.EN OBRAS EN EL MUSEO BELLAS ARTES GRAVINA (MUBAG)		7.865,00			56.354,35					-48.489,35
21.3335.6400000	INV.CARACTER INMAT.CULTURA Y MUBAG:OBRAS MUSIC.LITERAR.Y OTR								10.000,00		-10.000,00
21.3341.2220000	SERVICIO DE COMUNICACIONES TELEFONICAS. CULTURA						104,06				104,06
21.3341.2260900	ACTIV.DIRECTAS PROM.CULTURAL (TEATRO,MUSICA,A.PLAST.Y OTRAS)		1.500.000,00				15.754,57	171.430,00	1.341.156,40		346.028,17
21.3341.2270600	ESTUDIOS,TRAB.TÉCN.,EDIC.LIBROS Y PUBLICAC.CULTURA Y MUBAG								7.865,00		-7.865,00
21.3341.2279900	TRABAJOS REALIZADOS POR OTRAS EMPRESAS. CULTURA				33.760,82						33.760,82
21.3341.4620000	SUBV.AYTOS.:FESTIVAL ARTES ESCÉNICAS PROFESIONALES		300.000,00						300.043,21		-43,21
21.3341.4620500	SUBV.A AYTOS.FOMENTO ACTUACIONES MUSICALES Y ESCÉNICAS		180.000,00								180.000,00
21.3341.4620700	SUBVENCIONES A AYUNTAMIENTOS PARA APOYO A MUSEOS MUNICIPALES					107.440,63			182.194,84		-289.635,47
21.3341.4620800	SUBV.AYTOS.ACTUAC.PLECTRO,DOLÇ AINA YTABAL MUSICA CORAL 2021						900,00				900,00

PRESUPUESTO DE GASTOS. EJERCICIO CORRIENTE

MODIFICACIONES DE CRÉDITO

EJERCICIO 2022

APLIC. PRESUPUESTARIA	DESCRIPCIÓN	CRÉDITOS EXTRAORD.	SUPLEMENTOS DE CRÉDITO	AMPLIACIONES DE CRÉDITO	TRANSFERENCIAS CRÉDITO		INCORPORACIÓN REMANENTES DE CRÉDITO	CRÉDITOS GENERADOS	BAJAS POR ANULACIÓN	AJUSTES POR PRORROGA	TOTAL MODIFICACIÓN
					POSITIVAS	NEGATIVAS					
21.3341.4621000	SUB.AYTOS.:ADQU.E INST.MOTIVOS DECORAT.NAVIDEÑOS ELAB.ARTES.		250.000,00								250.000,00
21.3341.4621100	SUBV.AYTOS MUNICIPIOS EN RIESGO DESPOBLACIÓN ACT.CULTURALES		100.000,00								100.000,00
21.3341.4621200	SUB.AYTOS.:ADQU.E INST.MOTIVOS DECOR.NAVIDEÑ.ELAB.ARTES.2021						49.794,50				49.794,50
21.3341.4622300	SUBV.AYTOS.PARA ACTIVIDADES CULTURALES DE ESPECIAL RELIEVE		69.000,00								69.000,00
21.3341.4622500	SUBV.AYTOS: CAMPAÑA ORQUESTAS SINFÓNICAS MUN.PROV.ALICANTE		120.000,00								120.000,00
21.3341.4625000	SUBV.CAMPAÑAS DIFUSIÓN MÚSICA Y TEATRO,GEST.PARA AYTOS.		100.000,00								100.000,00
21.3341.4810000	PREMIOS FESTIVALES,ENCUENTROS Y CERTAMENES ORGANIZ. PROVINC.				8.500,00						8.500,00
21.3341.4830100	SUBV.PATR.MISTERI D'ELX:REPR.MIST.Y ACT.COMPL.DIFUS.FESTA 21								50.000,00		-50.000,00
21.3341.4830600	SUBV.ENTIDADES S/F LUCRO PARA APOYO MUSEOS DE SU TITULARIDAD								61.011,00		-61.011,00
21.3341.4830900	SUBV.SOC.MUSICALES FEDERADAS C.V.:ADQUISICIÓN DE PARTITURAS					8.500,00			11.697,50		-20.197,50
21.3341.4831800	SUBV. A ENTIDADES SIN FIN DE LUCRO PARA PROMOCIÓN CULTURAL		84.000,00						132.600,00		-48.600,00
21.3341.4840400	SUBV.FUNDACIONES PARA ACTIVIDADES PROMOCIÓN CULTURAL						4.900,00				4.900,00
21.3341.4840500	SUBV.FUNDACIONES PARA APOYO A MUSEOS DE SU TITULARIDAD						9.064,68				9.064,68
21.3341.7800000	SUBV.SOC.MUSICALES FEDER.C.V.ADQU.TABLETS-PIZARRAS TÁCTILES								136.379,25		-136.379,25
21.3342.4620000	SUBV.AYTOS.FOMENTO DE LA LENGUA Y CULTURA POPULAR VALENCIANA		40.000,00								40.000,00
21.3343.4840200	APORT.FUND.COMUNITAT VALENC.AUDITORIO DIPUT.ALIC."ADDA"		2.070.818,00								2.070.818,00
21.3361.4620100	SUB.AYTOS.REP.SIMPLES,CONS.Y MANT.MONUM.Y PATR.MUN.IGLESIAS	1.500.000,00									1.500.000,00
21.3361.7620100	SUBV.AYTOS.OBRAS REHAB.MONUMENTO Y PATR.TITUL.MUNIC.E IGLES.		1.500.000,00								1.500.000,00

PRESUPUESTO DE GASTOS. EJERCICIO CORRIENTE

MODIFICACIONES DE CRÉDITO

EJERCICIO 2022

APLIC. PRESUPUESTARIA	DESCRIPCIÓN	CRÉDITOS EXTRAORD.	SUPLEMENTOS DE CRÉDITO	AMPLIACIONES DE CRÉDITO	TRANSFERENCIAS CRÉDITO		INCORPORACIÓN REMANENTES DE CRÉDITO	CRÉDITOS GENERADOS	BAJAS POR ANULACIÓN	AJUSTES POR PRORROGA	TOTAL MODIFICACIÓN
					POSITIVAS	NEGATIVAS					
21.3361.7620200	SUBV.AYTOS.OBRAS REHAB.MONUM.Y PATR.TITUL.MUNIC.E IGLES.2021						774.997,85				774.997,85
21.3361.7840000	SUB.FUND.UN.INVEST.ARQU.ALCUDIA: CONSTR.ALMACÉN DESM.B.M.ARQ.								84.917,80		-84.917,80
22.3401.1200400	RETRIBUCIONES BASICAS GRUPO C2. PERSONAL DEPORTES				22.777,84	5.000,00					17.777,84
22.3411.2260901	ACTUAC.EN LA PROMOCIÓN, FOMENTO Y FORMACIÓN DE ACTIV.DEPORT.		10.000,00		193.600,00						203.600,00
22.3411.2270600	ESTUDIOS, TRABAJOS Y PUBLICACIONES. DEPORTES					2.253,78					-2.253,78
22.3411.4620200	SUBV.AYTO.EL CAMPELLO:CELEBR.HERBALIFE SERIES 3x3 BALONCESTO	26.015,00									26.015,00
22.3411.4810100	PROGRAMA DE AYUDAS A DEPORTISTAS DE ELITE (PADE)		194.500,00			193.600,00					900,00
22.3411.4810300	PLAN AYUDAS DEPORTISTAS ÉLITE POR PARTIC.COMPETIC.INTERNAC.		50.000,00								50.000,00
22.3411.4810500	PLAN AYUDAS A PILOTOS DE MOTOCICLISMO PROVINCIA DE ALICANTE				1.459,86						1.459,86
22.3411.4830100	SUB.FEDER.PILOTA VALENC.:ORG.LLIGA PILOTA LLAR.PALMA Y PERXA								15.000,00		-15.000,00
22.3411.4831300	SUB.ASOC.ADRENALIN SPORT CLUB:ORG.MEDITERRANEAN COAST CHALL.						12.000,00				12.000,00
22.3411.4832000	PLAN AYUDAS CLUBES,ORG.EVENTOS DEPORTIVOS ESPECIAL INTERÉS		400.000,00			42.377,75					357.622,25
22.3411.4832500	PLAN AYUDAS CLUBES PARA PROMOCIÓN DE DEPORTES NÁUTICOS				793,92						793,92
22.3411.4833700	PLAN AYUDAS CLUBES PARTICIPANTES EN LIGAS EUROPEAS Y NACION.		400.000,00								400.000,00
22.3411.4834000	SUBV.FEDER.ESP.CICLISMO:CAMPEO NATO INTERN.C1 SUPER MASSI BTT								60.000,00		-60.000,00
22.3411.4836100	SUB.REAL FED.ESPAÑOLA TAEKWONDO:XIX OPEN INTER.ESPAÑA TAEKW.	60.000,00									60.000,00

PRESUPUESTO DE GASTOS. EJERCICIO CORRIENTE

MODIFICACIONES DE CRÉDITO

EJERCICIO 2022

APLIC. PRESUPUESTARIA	DESCRIPCIÓN	CRÉDITOS EXTRAORD.	SUPLEMENTOS DE CRÉDITO	AMPLIACIONES DE CRÉDITO	TRANSFERENCIAS CRÉDITO		INCORPORACIÓN REMANENTES DE CRÉDITO	CRÉDITOS GENERADOS	BAJAS POR ANULACIÓN	AJUSTES POR PRORROGA	TOTAL MODIFICACIÓN
					POSITIVAS	NEGATIVAS					
22.3411.4836600	SUB.FED.PILOTA VALENC.:"VA DE DONA 2022",PROM.PILOTA FEM.AL.	15.000,00									15.000,00
22.3411.4836900	PLAN AYUDAS CLUBES AFICIN.FÚTB.Y FUTB.SALA MASC.Y FEM.P.ALIC	120.000,00									120.000,00
22.3411.4837600	SUBV.FEDER.ESPAÑOLA BALONMANO:CAMPEONATO ESPAÑA BALONM.PLAYA	90.000,00									90.000,00
22.3411.4837700	SUB.CLUB MONTAÑA ACCLIVIS CREVILL.:EXP.KARAKORUM,BROAD PEAL	8.000,00									8.000,00
22.3411.4837800	SUBV.FED.ESPAÑ.BALON.:XLVII TORNEO INTER.ESP.BALON.MASCULINO	165.000,00									165.000,00
22.3411.4837900	SUBV.AL CLUB DE MONTAÑA RETO 8.000:ORG."COSTA BLANCA TRAILS"	20.000,00									20.000,00
22.3411.4838000	SUB.EUROP.FED.POLICE FIRE GAMES ASOC.:ORG.EUROP.POL.FIRE G.	65.000,00									65.000,00
22.3411.4840200	SUB.FUND.C.V.HÉRC.ALIC.:PART.FÚTBOL LEY.ESP.Y VET.1ªD CENT.H	30.000,00									30.000,00
22.3411.7620100	PLAN AYUD.MUN.CONSTR.MEJ.AMPL.O REF.INST.DEP.(PLAN +DEP.21)						6.392.611,04				6.392.611,04
22.3411.7620200	PLAN AYUD.MUN.CONSTR.MEJ.AMPL.O REF.INST.DEP.(PLAN +DEP.22)	7.000.000,00									7.000.000,00
22.3421.6230000	INVERSIONES MAQUINARIA, INSTALACIONES Y UTILLAJE. DEPORTES		20.000,00								20.000,00
22.3421.6500000	INV.RENOV.CÉSPED ARTIFICIAL CAMPOS FÚTBOL MUN.,A EJEC.AYTOS.				42.377,75		3.932.100,00	1.707.243,16	440.000,00		5.241.720,91
22.3421.7620000	SUB.AYTOS.:RENOV.CÉSPED ARTIFICIAL CAMPOS FÚTBOL MUNICIPALES	5.000.000,00									5.000.000,00
22.3421.7620100	SUBV.AL AYTO.DE BENILLUP:CONSTRUCCIÓN DE UNA PISTA DE PÁDEL	32.426,69									32.426,69
22.3421.7620200	SUB.AL AYTO.DE BENIMASSOT:CONSTRUCCIÓN DE UNA PISTA DE PÁDEL	35.626,72									35.626,72
22.3421.7620300	SUBV.AL AYTO.DE FAMORCA:CONSTRUCCIÓN DE UNA PISTA DE PÁDEL	37.115,27									37.115,27

PRESUPUESTO DE GASTOS. EJERCICIO CORRIENTE

MODIFICACIONES DE CRÉDITO

EJERCICIO 2022

APLIC. PRESUPUESTARIA	DESCRIPCIÓN	CRÉDITOS EXTRAORD.	SUPLEMENTOS DE CRÉDITO	AMPLIACIONES DE CRÉDITO	TRANSFERENCIAS CRÉDITO		INCORPORACIÓN REMANENTES DE CRÉDITO	CRÉDITOS GENERADOS	BAJAS POR ANULACIÓN	AJUSTES POR PRORROGA	TOTAL MODIFICACIÓN
					POSITIVAS	NEGATIVAS					
23.2311.1210000	RETRIBUCIONES COMPLEMENT.C.DESTINO.PERS.IGUALDAD Y JUVENTUD				153.604,01						153.604,01
23.2311.1210100	RETRIBUCIONES COMPLEMEN.C.ESPECÍFICO.PER.IGUALDAD Y JUVENTUD					9.000,00					-9.000,00
23.2313.2269901	ACTIV.RELACIONADAS CON PREVENCIÓN DE CONDUCTAS ADICTIVAS					1.500,00					-1.500,00
23.2313.2270600	ESTUD,TRABJ.TÉCNICOS, INVESTIG.Y PUBL.PREVENC.COND.ADICTIV.		6.000,00								6.000,00
23.2313.4620100	SUBV.AYTOS.ACTIVIDADES PREVENCIÓN CONDUCTAS ADICTIVAS				1.500,00						1.500,00
23.2313.4840000	SUB.FUND.NORAY PROY.H.ALIC.C.V.:PR.AT.PERS.PROB.JUEGO P.2021						20.000,00				20.000,00
23.2313.4840500	SUB.FUND.AYUDA CONTRA DROG.(FAD):PROGR.CORTO Y CAMBIO 2021						20.000,00				20.000,00
23.2318.2269903	ACTIVIDADES RELACIONADAS CON LA IGUALDAD DE PERSONAS LGTBI								4.000,00		-4.000,00
23.2318.2270600	ESTUDIOS,TRAB. TÉCNICOS,PUBLICACIONES Y EDICIONES. IGUALDAD		15.000,00								15.000,00
23.2318.4620000	SUBV.A AYTOS.IGUALDAD OPORTUNIDADES Y PREV.VIOLENCIA GÉNERO		25.000,00								25.000,00
23.2318.4620100	SUBV. AYUNTAMIENTOS PARA PLANES DE IGUALDAD DE GÉNERO		50.000,00								50.000,00
23.2318.4630000	SUBV.MANCOM.IGUALDAD OPORTUNID.Y PREVENC.VIOLENCIA GÉNERO		10.000,00								10.000,00
23.2318.4830000	SUBV.ENTD.S/F LUCRO IGUALDAD OPORTUN.Y PREVEN.VIOLEN.GEN.		60.000,00								60.000,00
23.2318.4830700	SUBV.ASOC.MUJERES ORIHUELA:LAS DESIGUALD.CAUSA VIOL.MACH.III						1.818,53				1.818,53
23.2318.4830800	SUB.ASOC.MADRES Y PADRES ALUMNOS PARA PROYECTOS COED.2021						12.083,12				12.083,12

PRESUPUESTO DE GASTOS. EJERCICIO CORRIENTE

MODIFICACIONES DE CRÉDITO

EJERCICIO 2022

APLIC. PRESUPUESTARIA	DESCRIPCIÓN	CRÉDITOS EXTRAORD.	SUPLEMENTOS DE CRÉDITO	AMPLIACIONES DE CRÉDITO	TRANSFERENCIAS CRÉDITO		INCORPORACIÓN REMANENTES DE CRÉDITO	CRÉDITOS GENERADOS	BAJAS POR ANULACIÓN	AJUSTES POR PRORROGA	TOTAL MODIFICACIÓN
					POSITIVAS	NEGATIVAS					
23.2318.4830900	SUBV.CÁMARA COMER.IND.Y NAV.ALIC.:PROM.PLANES IGU.PYMES 2021						35.000,00				35.000,00
23.2318.4831000	SUB.ASOC.PROG.REINS.MUJERES: PR.INTEG.FORM.E INS.SOC.-L 2021						15.004,00				15.004,00
23.2318.4831100	SUB.ARTEGALIA:PROG.SEMANA VISIB.Y SENS.DCHOS.LGTBI.DÍA LGTBI	4.000,00									4.000,00
23.2319.2269900	ACTIVIDADES RELACIONADAS CON LA JUVENTUD					140,00					-140,00
23.2319.4510100	CONV.CON IVAJ:ACTIV."LA SENDA DEL POETA" EN PR.ALICANTE 2021						6.000,00				6.000,00
23.2319.4620000	SUBV.A AYUNTAMIENTOS PARA ACTIVIDADES EN MATERIA DE JUVENTUD		75.000,00								75.000,00
23.2319.4620100	SUBV.A AYTOS. PARA ACTIVIDADES EN MATERIA DE JUVENTUD 2021						1.477,06				1.477,06
23.2319.4810000	DOTACIÓN PREMIOS PROVINCIALES DE LA JUVENTUD				140,00						140,00
23.2319.4830000	SUBV. ENTIDAD.S/F LUCRO PARA ACTIV.EN MATERIA DE JUVENTUD		50.000,00								50.000,00
23.2319.4830200	SUBV. ENTID.S/F LUCRO PARA ACTIV.EN MATERIA DE JUVENT.2021						21.139,12				21.139,12
23.2319.4830300	SUBV.JOVEMPA:PREMIO JOVEMPA TALENTO EMPRES.JOVEN 2021						12.000,00				12.000,00
24.1321.6500100	INV.EN SEGURIDAD Y ORDEN PÚBLICO,A EJECUTAR PARA AYTOS.2022	20.000,00									20.000,00
24.1321.7620000	SUBV.A AYTOS.PARA INVERSIONES EN SEGURIDAD Y ORDEN PÚBLICO	32.227,08									32.227,08
24.1321.7620100	SUBV.A AYTOS.PARA INV.EN SEGURIDAD Y ORDEN PÚBLICO 2022	20.000,00									20.000,00
24.1331.6500100	INVER.ORDENACIÓN TRÁFICO Y ESTACIONAMIENTO,EJEC.AYTOS.2022	75.000,00									75.000,00
24.1331.7620100	SUBV.AYTOS.INVERS.EN ORDENACIÓN TRÁFICO Y ESTACIONAMIENTO	534.939,95									534.939,95
24.1331.7620200	SUBV.AYTO.LA NUCÍA:ACOND.PARKING CIUDAD DEPORT.CAMILO CANO						113.242,00				113.242,00

PRESUPUESTO DE GASTOS. EJERCICIO CORRIENTE

MODIFICACIONES DE CRÉDITO

EJERCICIO 2022

APLIC. PRESUPUESTARIA	DESCRIPCIÓN	CRÉDITOS EXTRAORD.	SUPLEMENTOS DE CRÉDITO	AMPLIACIONES DE CRÉDITO	TRANSFERENCIAS CRÉDITO		INCORPORACIÓN REMANENTES DE CRÉDITO	CRÉDITOS GENERADOS	BAJAS POR ANULACIÓN	AJUSTES POR PRORROGA	TOTAL MODIFICACIÓN
					POSITIVAS	NEGATIVAS					
24.1331.7620400	SUBV.A AYTOS PARA INVER.ORDENAC.TRÁFICO Y ESTACIONAMIEN.2022	500.000,00									500.000,00
24.1351.6500100	INVER.PROTECCIÓN CIVIL, A EJECUTAR PARA AYUNTAMIENTOS 2022	20.000,00									20.000,00
24.1351.7620000	SUBV.A AYUNTAMIENTOS PARA INVERSIONES EN PROTECCIÓN CIVIL	125.046,91									125.046,91
24.1351.7620300	SUBV.A AYTOS.PARA INVERSIONES EN PROTECCIÓN CIVIL 2022	45.000,00									45.000,00
24.1531.6500000	INV.ACCESO A LOS NÚCLEOS DE POBLACIÓN,EJEC.PARA AYTOS.2022	20.000,00	930.552,56								950.552,56
24.1531.7620000	SUBV.A AYTOS.INV.ACCESO A LOS NÚCLEOS DE POBLACIÓN.EJ.ANTER.						58.682,24				58.682,24
24.1531.7620100	SUBV.AYTOS.PARA INVERSIONES EN ACCESO A NÚCLEOS DE POBLACIÓN	869.190,28									869.190,28
24.1531.7620300	SUBV.A AYTOS.PARA INVERS.EN ACCESO NÚCLEOS DE POBLACIÓN 2022	500.000,00									500.000,00
24.1532.6500200	INVER.PAVIMENTACIÓN VÍAS PÚBLICAS, A EJEC.PARA AYTOS.2022	250.000,00						7.317,08			257.317,08
24.1532.6500300	INV.EN PAVIMENTACIÓN VÍAS PÚBLICAS,A EJECUTAR PARA AYTOS.						292.083,93				292.083,93
24.1532.7620000	SUBV.AYTOS.INV.PAVIMENTACIÓN VÍAS DE PÚBLICAS.EJERC.ANTER.						139.095,76				139.095,76
24.1532.7620100	SUBV.A AYTOS.PARA INVERS.EN PAVIMENTACIÓN VÍAS PÚBLICAS 2022	2.800.000,00	5.371.630,36								8.171.630,36
24.1532.7620400	SUB.AYTO.ALTEA:ESTABIL.MURO MAMPOSTERÍA COSTERA DELS MATXOS						81.247,49				81.247,49
24.1532.7620600	SUBV.DENIA:REURB.PL.VALGAMEDIOS Y T.CORTIS Y P.PERE								487.500,00		-487.500,00
24.1532.7620800	SUBV.SAN MIGUEL SALINAS:REMODELACIÓN PLAZA LIBERTAD								136.779,44		-136.779,44
24.1532.7621000	SUBV.A AYTOS.PARA INVERSIONES EN PAVIMENTACIÓN VÍAS PÚBLICAS	4.227.893,83									4.227.893,83
24.1532.7621500	SUBV.AYTO.EL CAMPELLO:REURBANIZACIÓN VIALES ZONA MUCHAVISTA						143.946,50				143.946,50

PRESUPUESTO DE GASTOS. EJERCICIO CORRIENTE

MODIFICACIONES DE CRÉDITO

EJERCICIO 2022

APLIC. PRESUPUESTARIA	DESCRIPCIÓN	CRÉDITOS EXTRAORD.	SUPLEMENTOS DE CRÉDITO	AMPLIACIONES DE CRÉDITO	TRANSFERENCIAS CRÉDITO		INCORPORACIÓN REMANENTES DE CRÉDITO	CRÉDITOS GENERADOS	BAJAS POR ANULACIÓN	AJUSTES POR PRORROGA	TOTAL MODIFICACIÓN
					POSITIVAS	NEGATIVAS					
24.1532.7621600	SUBV.SANT JOAN D'ALACANT:PAVIMENT.ACCESO STA.FAZ-HPTAL.-M.H.						111.753,97				111.753,97
24.1532.7621800	SUB.S.VICENTE R.:URBANIZ.C/GUADALQU.ENTRE C/R.TAJO Y R.EBRO								37.366,04		-37.366,04
24.1532.7622000	SUBV.AYTO.GAIANES:MURO CONTENCIÓN EN AVDA.PAÍS VALENCIÀ						2.383,55				2.383,55
24.1601.6500000	INVERSIONES EN ALCANTARILLADO, A EJECUTAR PARA AYTOS.2022	20.000,00									20.000,00
24.1601.7620000	SUBV.A AYTOS.PARA INVERSIONES EN ALCANTARILLADO 2022	500.000,00									500.000,00
24.1601.7620200	SUBV.A AYUNTAMIENTOS PARA INVERSIONES EN ALCANTARILLADO	1.033.540,14									1.033.540,14
24.1601.7620300	SUBV.AYTOS.INVERSIONES EN ALCANTARILLADO.EJERCIC.ANTERIORES						28.720,69				28.720,69
24.1601.7620500	SUB.S.POLA:RENOV.COLECT.ALCANT. C/STA.ISABEL,M.MOLINS Y P.M.H						56.984,04				56.984,04
24.1611.6500000	INV.ABASTECIMIENTO DOMICILIARIO AGUA POTABLE,EJEC.AYTOS.2022	20.000,00									20.000,00
24.1611.7620000	SUBV.AYTOS.INVERS.ABASTEC.DOMICILIARIO DE AGUA POTABLE 2022	500.000,00									500.000,00
24.1611.7620200	SUBV.AYTOS.INVERSIONES ABASTECIMIENTO DOMICILIARIO AGUA POT.	1.047.760,79									1.047.760,79
24.1621.6500000	INV.EN RECOGIDA DE RESÍDUOS, A EJECUTAR PARA AYTOS.2022	20.000,00									20.000,00
24.1621.7620000	SUBV.A AYTOS.PARA INVERSIONES EN RECOGIDA DE RESÍDUOS 2022	200.000,00									200.000,00
24.1621.7620100	SUBV.A AYTOS.PARA INVERSIONES EN RECOGIDA DE RESÍDUOS	255.432,20									255.432,20
24.1623.6500000	INV.EN TRATAMIENTO DE RESÍDUOS,A EJECUTAR PARA AYTOS. 2022	20.000,00									20.000,00
24.1623.7620000	SUBV.A AYTOS.INVERSIONES EN TRATAMIENTO DE RESÍDUOS 2022	45.000,00									45.000,00
24.1623.7620100	SUBV.AYTOS.PARA INVERSIONES EN TRATAMIENTO DE RESÍDUOS	125.348,79									125.348,79

PRESUPUESTO DE GASTOS. EJERCICIO CORRIENTE

MODIFICACIONES DE CRÉDITO

EJERCICIO 2022

APLIC. PRESUPUESTARIA	DESCRIPCIÓN	CRÉDITOS EXTRAORD.	SUPLEMENTOS DE CRÉDITO	AMPLIACIONES DE CRÉDITO	TRANSFERENCIAS CRÉDITO		INCORPORACIÓN REMANENTES DE CRÉDITO	CRÉDITOS GENERADOS	BAJAS POR ANULACIÓN	AJUSTES POR PRORROGA	TOTAL MODIFICACIÓN
					POSITIVAS	NEGATIVAS					
24.1641.6500100	INVERSION.EN CEMENTERIOS, A EJECUTAR PARA AYUNTAMIENTOS 2022	20.000,00									20.000,00
24.1641.7620200	SUBVENCIONES A AYUNTAMIENTOS PARA INVERSIONES EN CEMENTERIOS	788.309,95									788.309,95
24.1641.7620300	SUBVENCIONES AYUNTAMIENTOS INVERSIONES EN CEMENTERIOS 2022	500.000,00									500.000,00
24.1651.6500100	INV.EN ALUMBRADO PÚBLICO, A EJECUTAR PARA AYUNTAMIENTOS 2022	20.000,00									20.000,00
24.1651.7620000	SUBV.A AYTOS.PARA INVERSIONES EN ALUMBRADO PÚBLICO 2022	500.000,00									500.000,00
24.1651.7620400	SUBV.A AYTOS PARA INVERSIONES EN ALUMBRADO PÚBLICO	914.366,24									914.366,24
24.1651.7620500	SUBV.TORREVIEJA:RENOV.ALUMBRADO PÚBL.AVDA.BALEARES Y ADYAC.						134.890,27				134.890,27
24.1711.6500000	INV.EN PARQUES Y JARDINES,A EJECUTAR PARA AYUNTAMIENTOS 2022	20.000,00									20.000,00
24.1711.7620000	SUBV.A AYTOS.INVERSIONES EN PARQUES Y JARDINES.EJ.ANTERIORES						6.897,00				6.897,00
24.1711.7620300	SUBV.A AYTOS.PARA INVERSIONES EN PARQUES Y JARDINES	3.406.129,00									3.406.129,00
24.1711.7620500	SUB.PINOSO:ADECUAC.ESPACIO URB.Y CONSTR.PZA.C/SANCHIZ G.Y B.						138.534,99				138.534,99
24.1711.7620600	SUBV.A AYTOS.PARA INVERSIONES EN PARQUES Y JARDINES 2022	2.000.000,00									2.000.000,00
24.1721.6500000	INV.EN PROTECCIÓN Y MEJORA MEDIO AMBIENTE,A EJEC.AYTOS.2022	20.000,00									20.000,00
24.1721.7620000	SUBV.A AYTOS.PARA INV.EN PROTECCIÓN Y MEJORA MEDIO AMBIENTE	110.182,82									110.182,82
24.1721.7620300	SUBV.AYTOS.INVERS.PROTECCIÓN Y MEJORA MEDIO AMBIENTE 2022	20.000,00									20.000,00
24.2312.7620000	SUBV.A AYTOS.INVERSIONES ASISTENCIA SOCIAL PRIMARIA 2022	400.000,00							378.772,50		21.227,50
24.2312.7620100	SUBV.A AYTOS.PARA INVERSIONES EN ASISTENCIA SOCIAL PRIMARIA	404.016,66									404.016,66

PRESUPUESTO DE GASTOS. EJERCICIO CORRIENTE

MODIFICACIONES DE CRÉDITO

EJERCICIO 2022

APLIC. PRESUPUESTARIA	DESCRIPCIÓN	CRÉDITOS EXTRAORD.	SUPLEMENTOS DE CRÉDITO	AMPLIACIONES DE CRÉDITO	TRANSFERENCIAS CRÉDITO		INCORPORACIÓN REMANENTES DE CRÉDITO	CRÉDITOS GENERADOS	BAJAS POR ANULACIÓN	AJUSTES POR PRORROGA	TOTAL MODIFICACIÓN
					POSITIVAS	NEGATIVAS					
24.2312.7620200	SUBV.AYTO.REDOVÁN:REHABILIT.Y REFORMA CENTRO PÚBLICO 3ª EDAD						98.391,00				98.391,00
24.3321.7620100	SUBV.A AYTOS.PARA INVERSIONES EN BIBLIOTECAS PÚBLICAS	78.059,68									78.059,68
24.3321.7620300	SUBV.AYTOS.INVERSIONES EN BIBLIOTECAS PÚBLICAS 2022	50.000,00									50.000,00
24.3322.7620100	SUBVENCIONES AYUNTAMIENTOS PARA INVERSIONES EN ARCHIVOS 2022	20.000,00									20.000,00
24.3331.7620200	SUBV.A AYTOS.PARA INVERSIONES EN EQUIPAMIENTOS CULTURALES	327.158,13									327.158,13
24.3331.7620400	SUBV.PETRER:FASE III REHAB.LOCAL NUEVO MUSEO DÁMASO NAVARRO						134.494,72				134.494,72
24.3331.7620500	SUBV.AYTOS.INVERSIONES EN EQUIPAMIENTOS CULTURALES 2022	200.000,00									200.000,00
24.3333.7620000	SUBVENCIONES A AYUNTAMIENTOS PARA INVERSIONES EN MUSEOS 2022	50.000,00									50.000,00
24.3333.7620200	SUBVENCIONES A AYUNTAMIENTOS PARA INVERSIONES EN MUSEOS	71.285,69									71.285,69
24.3361.7620000	SUBV.AYTOS.INV.PROTECCIÓN PATRIMONIO HISTÓRICO-ARTÍSTICO	185.076,03									185.076,03
24.3361.7620100	SUBV.AYTOS.INVER.PROTECC.PATRIMONIO HISTÓRICO-ARTÍSTICO 2022	20.000,00									20.000,00
24.3421.6500100	INV.EN INSTALACIONES DEPORTIVAS,A EJECUTAR PARA AYTOS.2022	500.000,00							73.695,42		426.304,58
24.3421.7620200	SUBV.AYTOS.INVERSIONES EN INSTALACIONES DEPORTIVAS 2022	1.500.000,00	2.945.162,60								4.445.162,60
24.3421.7620600	SUBV.AYTOS.INVERSIONES EN INST.DEPORTIVAS EJERC.ANTERIORES						27.333,00				27.333,00
24.3421.7620700	SUBV.A AYTOS.PARA INVERSIONES EN INSTALACIONES DEPORTIVAS	2.656.086,65									2.656.086,65
24.4252.7620100	SUBV.AYTOS.INVERSIONES EN EFICIENCIA ENERGÉTICA 2022	300.000,00									300.000,00
24.4252.7620200	SUBV.A AYTOS.PARA INVERSIONES EN EFICIENCIA ENERGÉTICA	412.956,88									412.956,88
24.4311.7620100	SUBVENCIONES A AYUNTAMIENTOS PARA INVERSIONES EN FERIAS 2022	20.000,00									20.000,00

PRESUPUESTO DE GASTOS. EJERCICIO CORRIENTE

MODIFICACIONES DE CRÉDITO

EJERCICIO 2022

APLIC. PRESUPUESTARIA	DESCRIPCIÓN	CRÉDITOS EXTRAORD.	SUPLEMENTOS DE CRÉDITO	AMPLIACIONES DE CRÉDITO	TRANSFERENCIAS CRÉDITO		INCORPORACIÓN REMANENTES DE CRÉDITO	CRÉDITOS GENERADOS	BAJAS POR ANULACIÓN	AJUSTES POR PRORROGA	TOTAL MODIFICACIÓN
					POSITIVAS	NEGATIVAS					
24.4312.7620000	SUBV.A AYTOS.PARA INVERSIONES EN MERCADOS,ABASTOS Y LONJAS	30.787,74									30.787,74
24.4312.7620100	SUBV.MUTXAMEL:REMOD.COLEGIO"EL SALVADOR"NUEVO MERCADO MUNIC.						516.678,98				516.678,98
24.4312.7620200	SUBV.AYTOS.INVERSIONES EN MERCADOS, ABASTOS Y LONJAS 2022	20.000,00									20.000,00
24.4321.7620000	SUBV.AYTOS.INV.EN INFORMACIÓN Y PROMOCIÓN TURÍSTICA 2022	75.000,00									75.000,00
24.4321.7620300	SUBV.AYTOS.PARA INVER.EN FORMACIÓN Y PROMOCIÓN TURÍSTICA	163.001,45									163.001,45
24.4501.1200000	RETRIBUCIONES BASICAS GRUPO A1. PLANES Y OBRAS MUNICIPALES		96.453,69			119.000,00					-22.546,31
24.4501.1200100	RETRIBUCIONES BASICAS GRUPO A2. PLANES Y OBRAS MUNICIPALES					16.000,00					-16.000,00
24.4501.1200400	RETRIBUCIONES BASICAS GRUPO C2. PLANES Y OBRAS MUNICIPALES					4.250,00					-4.250,00
24.4501.1210000	RETRIB.COMPLEMENTARIAS C.DESTINO.PLANES Y OBRAS MUNICIPALES					48.000,00					-48.000,00
24.4501.1210100	RETRIB.COMPLEMENTARIAS C.ESPECÍFICO.PLANES Y OBRAS MUNICIP.					122.000,00					-122.000,00
24.4501.1310000	RETRIB.PERSONAL LABORAL TEMPORAL PLANES Y OBRAS MUNICIPALES				1.008,00						1.008,00
24.4501.1310400	RETRIB.PERSON.LABORAL INDEFINIDO NO FIJO.PLANES Y OBRAS MUN.		6.780,00		4.289,18						11.069,18
24.4501.1430000	RETR.PERS.FUNC.INTER.PROGR.CAR ACT.TEMP.ART.10.1.C.EBEP.P.Y O				1.688,44	75.000,00					-73.311,56
24.4521.7620100	SUBV.A AYTOS.PARA INVERISONES EN RECURSOS HIDRÁULICOS	59.093,89									59.093,89
24.4521.7620200	SUBV.A AYTOS.INVERSIONES EN RECURSOS HIDRÁULICOS 2022	50.000,00									50.000,00
24.4531.7620000	SUBV.A AYTOS.INVERSIONES EN CARRETERAS MUNICIPALES 2022	20.000,00									20.000,00
24.4541.6500200	INVER.EN CAMINOS MUNICIPALES,A EJECUTAR PARA AYTOS. 2022	100.000,00	167.078,95								267.078,95
24.4541.7620100	SUBV.A AYTOS.PARA INVERSIONES EN CAMINOS MUNICIPALES	1.253.356,32									1.253.356,32

PRESUPUESTO DE GASTOS. EJERCICIO CORRIENTE

MODIFICACIONES DE CRÉDITO

EJERCICIO 2022

APLIC. PRESUPUESTARIA	DESCRIPCIÓN	CRÉDITOS EXTRAORD.	SUPLEMENTOS DE CRÉDITO	AMPLIACIONES DE CRÉDITO	TRANSFERENCIAS CRÉDITO		INCORPORACIÓN REMANENTES DE CRÉDITO	CRÉDITOS GENERADOS	BAJAS POR ANULACIÓN	AJUSTES POR PRORROGA	TOTAL MODIFICACIÓN
					POSITIVAS	NEGATIVAS					
24.4541.7620500	SUBV.A AYTOS.INVERSIONES EN CAMINOS MUNICIPALES 2022	1.000.000,00							141.232,72		858.767,28
24.4591.2270615	ESTUDIOS Y TRABAJOS TÉCNIC:PLANES Y OBRAS MUNIC. 2015 Y ANT.						2.377,45				2.377,45
24.4591.2270616	ESTUDIOS Y TRABAJOS TÉCNICOS:PLANES Y OBRAS MUNICIPALES 2016						4.504,60				4.504,60
24.4591.2270617	ESTUDIOS Y TRABAJOS TÉCNICOS:PLANES Y OBRAS MUNICIPALES 2017						12.257,06				12.257,06
24.4591.2270618	ESTUDIOS Y TRABAJOS TÉCNICOS:PLANES Y OBRAS MUNICIPALES 2018						19.334,33				19.334,33
24.4591.2270619	ESTUDIOS Y TRABAJOS TÉCNICOS:PLANES Y OBRAS MUNICIPALES 2019					130.000,00	8.321,63				-121.678,37
24.4591.2270620	ESTUDIOS Y TRABAJOS TÉCNICOS: PLANES Y OBRAS MUNICPALES 2020						52,56				52,56
24.4591.2270621	ESTUDIOS Y TRABAJOS TÉCNICOS:PLANES Y OBRAS MUNICIPALES 2021					70.000,00					-70.000,00
24.4591.2270622	ESTUDIOS Y TRABAJOS TÉCNIC: PLANES Y OBRAS MUNICIPALES 2022				200.000,00						200.000,00
24.4591.6501400	PLAN PROV.COOPER.OBRAS Y SERV.MUNICIP.2014-2015, EJEC.AYTOS.						60.000,00				60.000,00
24.4591.6501500	PLAN PROV.COOPER.OBRAS Y SERV.MUNICIP.2015-2016, EJEC.AYTOS.						33.720,07				33.720,07
24.4591.6501600	PLAN PROV.COOPER.OBRAS Y SERV.MUNICIP.2016-2017, EJEC.AYTOS.						98.431,97	333,67			98.765,64
24.4591.6501700	PLAN PROV.COOPER.OBRAS Y SERV.MUNICIP.2017-2018, EJEC.AYTOS.						195.380,71	59.800,96			255.181,67
24.4591.6501800	PLAN PROV.COOPER.OBRAS Y SERV.MUNICIP.2018-2019, EJEC.AYTOS.					520.416,79	899.888,81	2.119,62			381.591,64

PRESUPUESTO DE GASTOS. EJERCICIO CORRIENTE

MODIFICACIONES DE CRÉDITO

EJERCICIO 2022

APLIC. PRESUPUESTARIA	DESCRIPCIÓN	CRÉDITOS EXTRAORD.	SUPLEMENTOS DE CRÉDITO	AMPLIACIONES DE CRÉDITO	TRANSFERENCIAS CRÉDITO		INCORPORACIÓN REMANENTES DE CRÉDITO	CRÉDITOS GENERADOS	BAJAS POR ANULACIÓN	AJUSTES POR PRORROGA	TOTAL MODIFICACIÓN
					POSITIVAS	NEGATIVAS					
24.4591.6501900	PLAN PROV.COOPER.OBRAS Y SERV.MUNICIP.2019-2020, EJEC.AYTOS.						286.692,69				286.692,69
24.4591.6502000	PLAN PROV.COOP.OBRAS Y SERV.MUNI.2020-2023, PLANIFICA AYTOS.				150.000,00		639.644,39	44.639,83			834.284,22
24.4591.6503200	DOT.PROY.MODIF. CERTIF.FINAL Y LIQUID, EJER.ANT.,EJEC.AYTOS				200.000,00		27.905,75	11.830,95			239.736,70
24.4591.7621700	PLAN PROV.COOP.OBRAS Y SERV.MUNICIP.2017-2018, SUBVENCIONES				20.416,79						20.416,79
24.4591.7621900	PLAN PROV.COOP.OBRAS Y SERV.MUNICIP.2019-2020, SUBVENCIONES					400.000,00					-400.000,00
24.4591.7622000	PLAN PROV.COOP.OBRAS Y SERV.MUN.2020-2023, PLANIFICA SUBV.		661.645,48		550.000,00						1.211.645,48
24.9331.7620000	SUB.AYTOS.INVERSIONES EN GESTIÓN DEL PATRIMONIO.EJ.ANTERIOR.						91.234,24				91.234,24
24.9331.7620200	SUBV.A AYTOS.PARA INVERSIONES EN GESTIÓN DEL PATRIMONIO	2.712.765,07									2.712.765,07
24.9331.7620400	SUBV.AYTOS.INVERSIONES EN GESTIÓN DEL PATRIMONIO 2022	1.949.223,80	264.788,97								2.214.012,77
24.9332.7620000	SUBV.SAGRA:REHABIL.Y ACONDICIONAMIENTO EDIFICIO POLIVALENTE						173.218,96				173.218,96
25.2411.4830200	SUB.CÁM.COM.IND.Y NAV.ALIC.:PROY.CUALIF.EMPL.GTOS.CTES.2021						22.470,44				22.470,44
25.4191.4620000	SUBV. AYTOS PARA FOMENTO DE AGRICULT. Y SOSTENIM.MEDIO RURAL		75.000,00								75.000,00
25.4191.4620100	SUBV. AYTOS PARA PROYECTOS DE HUERTOS URBANOS: GASTO CTE.		25.000,00								25.000,00
25.4191.4620200	SUBV. AYTOS PARA FOM.DE AGRICULT. Y SOSTEN.MEDIO RURAL 2021						5.000,00				5.000,00
25.4191.4620300	SUBV.AYTOS PARA PROY.DE HUERTOS URBANOS: GASTO CTE.2021						8.550,00				8.550,00
25.4191.4830900	SUBV.CENTRO ASAJA: PROMOCIÓN Y COMERCIALIZACIÓN DEL SECTOR		10.000,00								10.000,00

PRESUPUESTO DE GASTOS. EJERCICIO CORRIENTE

MODIFICACIONES DE CRÉDITO

EJERCICIO 2022

APLIC. PRESUPUESTARIA	DESCRIPCIÓN	CRÉDITOS EXTRAORD.	SUPLEMENTOS DE CRÉDITO	AMPLIACIONES DE CRÉDITO	TRANSFERENCIAS CRÉDITO		INCORPORACIÓN REMANENTES DE CRÉDITO	CRÉDITOS GENERADOS	BAJAS POR ANULACIÓN	AJUSTES POR PRORROGA	TOTAL MODIFICACIÓN
					POSITIVAS	NEGATIVAS					
25.4191.4831700	SUB.CRDO.UVA MESA EMB.VINALOPÓ:MARK.PROM.Y ADQU.P.MENJARS T.	15.000,00									15.000,00
25.4191.4831800	SUB.GRIGP.JIJONA Y TURRÓN ALIC.:MARK.Y PROM.PROY.MENJARS TER	15.000,00									15.000,00
25.4191.7620000	SUBV. AYTOS. PARA PROYECTOS DE HUERTOS URBANOS:INVERSIONES		70.000,00								70.000,00
25.4191.7620100	SUBV. AYTOS. PARA PROYECTOS DE HUERTOS URBANOS:INVERS.2021						47.443,09				47.443,09
25.4221.4830400	SUBV.UNIFAM:PROMOCIÓN PRODUCTOS EXPOSICIONES ITINERANTES						5.000,00				5.000,00
25.4221.4830500	SUBV.UNIFAM, PROMOCIÓN INDUSTRIAL DE SUS PRODUCTOS		5.000,00								5.000,00
25.4301.1200000	RETRIBUCIONES BÁSICAS GRUPO A1.DESARR.ECON.Y SECT.PRODUCT.					10.400,00					-10.400,00
25.4301.1200100	RETRIBUCIONES BÁSICAS GRUPO A2. DESARR.ECON.Y SECT.PRODUCT.					16.600,00					-16.600,00
25.4301.1200400	RETRIBUCIONES BÁSICAS GRUPO C2. DESARR.ECON.Y SECT.PRODUCT.				49.347,26						49.347,26
25.4301.1210000	RETRIBUC.COMPLEMENTARIAS C.DESTINO.DESARR.ECON.Y SEC.PRODUC.					16.000,00					-16.000,00
25.4301.1210100	RETRIBUC. COMPLEMENTARIAS C.ESPECÍFICO.DESARR.EC.Y SEC.PROD.					43.000,00					-43.000,00
25.4301.1310000	RETRIBUCIONES PERSONAL LABORAL TEMPORAL.DESARR.EC.Y SEC.PROD				82.000,00	43.000,00					39.000,00
25.4311.4620000	SUBV. AYTOS.REALIZACIÓN FERIAS Y EVENTOS COMERCIALES		140.000,00								140.000,00
25.4312.4620000	SUBV.AYTOS.CAMPAÑAS FOM.CONSUMO:BONO-CONSUMO EN MUNICIPIOS	9.000.000,00									9.000.000,00
25.4312.4620100	SUB.AYTOS.CAMPAÑ.FOM.CONSUMO: BONO-CONSUMO MUNIC.(C.NAVIDAD)	9.000.000,00									9.000.000,00
25.4312.7620100	SUBV. AYTOS.PLAN MODERNIZACIÓN MERCADOS MUNICIPALES.2021						27.639,84				27.639,84
25.4321.4620001	SUB.BANYERES MARIOLA:MIN.IMP.S.TURÍSTICO COVID-19 PYM.M.Y A						16.406,00				16.406,00

PRESUPUESTO DE GASTOS. EJERCICIO CORRIENTE

MODIFICACIONES DE CRÉDITO

EJERCICIO 2022

APLIC. PRESUPUESTARIA	DESCRIPCIÓN	CRÉDITOS EXTRAORD.	SUPLEMENTOS DE CRÉDITO	AMPLIACIONES DE CRÉDITO	TRANSFERENCIAS CRÉDITO		INCORPORACIÓN REMANENTES DE CRÉDITO	CRÉDITOS GENERADOS	BAJAS POR ANULACIÓN	AJUSTES POR PRORROGA	TOTAL MODIFICACIÓN
					POSITIVAS	NEGATIVAS					
25.4321.4621901	SUB.MONÓVAR:MIN.IMP.S.TURÍSTICO COVID-19 S/`YMES,MICR.Y AUT.						20.482,00				20.482,00
25.4321.4622300	SUB.ALFAFARA:MIN.IMP.S.TURÍSTICO COVID-19 S/PYMES,MIC.Y AUT.						1.822,00				1.822,00
25.4321.4623201	SUB.S.JOAN D'ALACANT:MIN.IMP.S.TURÍSTICO COVID-19 PYM.M.Y A						30.325,00				30.325,00
25.4321.4623801	SUB.SANTA POLA:MIN.IMP.S.TURÍSTICO COVID-19 S/PYMES,MICR.Y A						261.926,00				261.926,00
25.4321.4624101	SUB.VILLAJOYOSA:MIN.IMP.S.TURÍSTIC O COVID-19 S/PYMES,M.Y A						212.091,00				212.091,00
25.4321.4624301	SUB.ELDA:MIN.IMP.S.TURÍSTICO COVID-19 S/PYMES,MICR.Y AUT.						43.363,98				43.363,98
25.4321.4624501	SUB.ALCOY:MIN.IMP.S.TURÍSTICO COVID-19 S/PYMES,MICR.Y AUT.						26.000,00				26.000,00
25.4321.4624700	SUBV.ORXETA:MIN.IMP.S.TURÍSTICO COVID-19 S/PYMES,MIC.Y AUT.						3.088,00				3.088,00
25.4321.4624701	SUB.ORIHUELA:MIN.IMP.S.TURÍSTICO COVID-19 S/PYMES,MICR.Y AUT						243.423,00				243.423,00
25.4321.4629100	SUB.AGOST:MIN.IMP.S.TURÍSTICO COVID-19 S/PYMES,MICR.Y AUT.						9.661,00				9.661,00
25.4321.4670100	SUB.CONVEGA:PLAN DINAMIZ.Y GOB.TURÍST.VEGA BAJA SEGURA 2021						261.550,39				261.550,39
25.4321.7670000	SUB.CONVEGA:PLAN DINAMIZ.Y GOBERNAN.TURÍSTICA VEGA BAJA,2020						21.772,73				21.772,73
25.4331.1310401	RETRIB.PERS.LABOR.INDEF.NO FIJO AGENCIA EXPER.EMPL.Y DES.AL.		900,00		810,54						1.710,54
25.4331.2260200	CAMPAÑAS INFORMATIVAS Y GTOS.DIVULG.ACTIV.DESARR.EC.Y SEC.PR				190.400,00						190.400,00
25.4331.2260600	JORNADAS,EVENTOS Y OTR.ACTUAC.DIRECTAS DESARR.EC.Y SEC.PROD.						48.304,14				48.304,14
25.4331.4620000	PLAN RESISTIR. AYUDAS A AYUNTAMIENTOS								10.000,00		-10.000,00
25.4331.4620001	SUB.FINESTRAT:MIN.IMP.COVID-19S/P YMES,MICR.AUT.Y COL.M.2022	55.534,00									55.534,00

PRESUPUESTO DE GASTOS. EJERCICIO CORRIENTE

MODIFICACIONES DE CRÉDITO

EJERCICIO 2022

APLIC. PRESUPUESTARIA	DESCRIPCIÓN	CRÉDITOS EXTRAORD.	SUPLEMENTOS DE CRÉDITO	AMPLIACIONES DE CRÉDITO	TRANSFERENCIAS CRÉDITO		INCORPORACIÓN REMANENTES DE CRÉDITO	CRÉDITOS GENERADOS	BAJAS POR ANULACIÓN	AJUSTES POR PRORROGA	TOTAL MODIFICACIÓN
					POSITIVAS	NEGATIVAS					
25.4331.4620002	SUB.ELDA:MIN.COVID-19 S/PYMES,MICR.AUTÓN.Y OTR.SUJ.MUT.2022	266.868,00									266.868,00
25.4331.4620003	SUB.BENIDORM:CRISIS ENERG.S/PYMES,MICROPY.AUTÓN.Y OTR.COLECT	292.491,00									292.491,00
25.4331.4620101	SUB.BIGASTRO:MIN.IMP.COVID-19S/PYMES,MICR.AUT.Y COL.M.2022	53.325,00									53.325,00
25.4331.4620102	SUB.LA ROMANA:MIN.ECON.COVID-19 S/PYMES,MICROP.AUT.Y C.2022	27.325,00									27.325,00
25.4331.4620103	SUBV.ORXETA:CRISIS ENERG.S/PYMES,MICROPY.AUTÓN.Y OTR.COLECT.	13.210,00									13.210,00
25.4331.4620200	SUBV.A AYTOS.EN MATERIA DE PROMOCIÓN ECONÓMICA.		25.000,00								25.000,00
25.4331.4620201	SUB.JIJONA:MIN.IMP.COVID-19S/PYMES,MICROP.AUT.Y COL.M.2022	52.605,00									52.605,00
25.4331.4620202	SUB.HONDÓN NIEVES:MIN.IMP.EC.COVID-19 S/PYMES,MICR.AUT.2022	27.895,00									27.895,00
25.4331.4620203	SUB.LA VALL LAGUAR:CRISIS ENERG.S/PYMES,MICR.AUTÓN.Y OTR.COL	13.600,00									13.600,00
25.4331.4620300	SUB.FAMORCA:MIN.IMP.COVID-19,PYMES,MICROP.AUTÓN.Y COL.M.2022	4.988,00									4.988,00
25.4331.4620301	SUB.ONDARA:MIN.IMP.COVID-19S/PYMES,MICROP.AUTÓN.Y COL.M.2022	53.791,00									53.791,00
25.4331.4620302	SUB.ORIHUELA:MIN.COVID-19 S/PYMES,MICR.AUTÓN.Y OTR.S.M.2022	307.681,00									307.681,00
25.4331.4620303	SUB.PARCENT:CRISIS ENERG.S/PYMES,MICROPY.AUTÓN.Y OTR.COLECT.	14.574,00									14.574,00
25.4331.4620400	SUB.TOLLOS:MIN.IMPACTO COVID19S/PYMES,MICROP.AUT.Y COL.2022	4.926,00									4.926,00
25.4331.4620401	SUB.BANYERES MARIOLA:MIN.IMP.COVID-19S/PYMES,MICROP.AUT.Y C.						54.036,84				54.036,84
25.4331.4620402	SUB.XALÓ:MIN.COVID-19 S/PYMES,MICR.AUTÓN.Y OTR.SUJ.MUT.2022	29.491,00									29.491,00

PRESUPUESTO DE GASTOS. EJERCICIO CORRIENTE

MODIFICACIONES DE CRÉDITO

EJERCICIO 2022

APLIC. PRESUPUESTARIA	DESCRIPCIÓN	CRÉDITOS EXTRAORD.	SUPLEMENTOS DE CRÉDITO	AMPLIACIONES DE CRÉDITO	TRANSFERENCIAS CRÉDITO		INCORPORACIÓN REMANENTES DE CRÉDITO	CRÉDITOS GENERADOS	BAJAS POR ANULACIÓN	AJUSTES POR PRORROGA	TOTAL MODIFICACIÓN
					POSITIVAS	NEGATIVAS					
25.4331.4620403	SUBV.ELCHE:CRISIS ENERG.S/PYMES,MICROPY.AUTÓN.Y OTR.COLECTIV	547.815,00									547.815,00
25.4331.4620500	SUB.BENILLUP:MIN.IMPAC.COVID19 S/PYMES,MICROP.AUT.Y COL.2022	5.421,00									5.421,00
25.4331.4620501	SUB.COX:MIN.IMP.COVID-19S/PYMES,MICROP.AUTÓN.Y COLECT.M.2022	55.669,00									55.669,00
25.4331.4620502	SUB.BENIJOFAR:MIN.COVID-19 /PYMES,MICR.AUTÓN.Y OTR.SUJ.2022	32.157,00									32.157,00
25.4331.4620503	SUBV.LLÍBER:CRISIS ENERG.S/PYMES,MICROPY.AUTÓN.Y OTR.COLECT.	13.878,00									13.878,00
25.4331.4620600	SUB.BENIFALLIM:MIN.COVID-19S/PYMES,MICROP.AUTÓN.Y COL.M.2022	5.436,00									5.436,00
25.4331.4620601	SUB.CALLOSA D'EN SARRIÀ:MIN.COVID-19S/PYM.,MICR.AUT.Y C.2022	56.546,00									56.546,00
25.4331.4620602	SUB.BUSOT:MIN.ECON.COVID-19 S/PYMES,MICROPYM.AUT.Y COL.2022	31.439,00									31.439,00
25.4331.4620603	SUBV.ALICANTE:CRISIS ENERG.S/PYMES,MICROPY.AUTÓN.Y OTR.COLEC	707.268,00									707.268,00
25.4331.4620700	SUB.BENIMASSOT:MIN.ECON.COVID-19 S/PYMNES,MICROP.AUT.Y C.2022	5.390,00									5.390,00
25.4331.4620702	SUB.AGOST:MIN.IMP.ECON.COVID-19S/ PYMES,MICROP.AUTÓN.2022	41.950,00									41.950,00
25.4331.4620703	SUBV.AIGÜES:CRISIS ENERG.S/PYMES,MICROPY.AUTÓN.Y OTR.COLECT.	15.034,00									15.034,00
25.4331.4620801	SUB.ONIL:MIN.IMP.COVID-19 S/PYMES,MICROP.AUTÓN.Y COL.M.2022	56.438,00									56.438,00
25.4331.4620802	SUB.S.MIGUEL SALINAS:MIN.COVID-19S/PYMES,MICR. AUT.Y COL.2022	50.938,00									50.938,00
25.4331.4620803	SUBV.DOLORES:CRISIS ENERG.S/PYMES,MICROPY.AUTÓN.Y OTR.COLECT	56.714,00									56.714,00
25.4331.4620900	SUB.ALMUDAINA:MIN.IMP.COVID-19S/PYMES,MICR.AUT.Y COL.M.2022	5.545,00									5.545,00

PRESUPUESTO DE GASTOS. EJERCICIO CORRIENTE

MODIFICACIONES DE CRÉDITO

EJERCICIO 2022

APLIC. PRESUPUESTARIA	DESCRIPCIÓN	CRÉDITOS EXTRAORD.	SUPLEMENTOS DE CRÉDITO	AMPLIACIONES DE CRÉDITO	TRANSFERENCIAS CRÉDITO		INCORPORACIÓN REMANENTES DE CRÉDITO	CRÉDITOS GENERADOS	BAJAS POR ANULACIÓN	AJUSTES POR PRORROGA	TOTAL MODIFICACIÓN
					POSITIVAS	NEGATIVAS					
25.4331.4620901	SUB.PEDREGUER:MIN.IMP.COVID-19 S/PYMES,MICROP.AUT.Y COL.2022	58.803,00									58.803,00
25.4331.4620902	SUB.BANY.MARIOLA:MIN.IMP.COVID-19 S/PYMES,MICROP.AUT.Y C.2022	53.969,00									53.969,00
25.4331.4620903	SUB.BENIDOLEIG:CRISIS ENERG.S/PYMES,MICROPY.AUTÓN.Y OTR.COL.	15.848,00									15.848,00
25.4331.4621000	SUB.QUATRETONDETA:MIN.COVID-19S /PYMES,MICR.AUT.Y COL.M.2022	5.545,00									5.545,00
25.4331.4621002	SUB.FINESTRAT:CRISIS ENERG.S/PYMES,MICROPY.AUTÓN.Y OTR.COLEC	55.534,00									55.534,00
25.4331.4621003	SUBV.FACHECA:CRISIS ENERG.S/PYMES,MICROPY.AUTÓN.Y OTR.COLECT	5.452,00									5.452,00
25.4331.4621100	SUB.BALONES:MIN.IMP.COVID-19S/PY MES,MICR.AUTÓN.Y COL.M.2022	5.676,00									5.676,00
25.4331.4621101	SUB.REDOVÁN:MIN.IMP.COVID-19S/PY MES,MICROP.AUT.Y COL.M.2022	59.085,00									59.085,00
25.4331.4621102	SUB.ELDA:CRISIS ENERG.S/PYMES,MICROPY.,AUTÓN.Y OTR.COLECTIV.	266.868,00									266.868,00
25.4331.4621103	SUBV.BENIARRÉS:CRISIS ENERG.S/PYMES,MICROPY.AUTÓN.Y OTR.COL.	15.270,00									15.270,00
25.4331.4621200	SUB.BENIFATO:MIN.IMP.COVID-19/PYM ES,MICR.AUTÓN.Y COL.M.2022	5.684,00									5.684,00
25.4331.4621201	SUB.PINOSO:MIN.IMP.COVID-19 S/PYMES,MICROP.AUT.Y COL.M.2022	59.540,00									59.540,00
25.4331.4621202	SUB.BIGASTRO:CRISIS ENERG.S/PYMES,MICROPY.AUTÓN.Y OTR.COLEC.	53.325,00									53.325,00
25.4331.4621203	SUB.SAN FULGENCIO:CRISIS ENERG.S/PYMES,MICROPY.AUTÓN.Y OTR.C	61.191,00									61.191,00
25.4331.4621300	SUB.BENASAU:MIN.IMP.COVID-19S/PY MES,MICR.AUTÓN.Y COL.M.2022	5.954,00									5.954,00
25.4331.4621301	SUB.MONFORTE DEL CID:MIN.COVID-19S/PYMES,MICR.AUT. Y COL.2022	61.477,00									61.477,00

PRESUPUESTO DE GASTOS. EJERCICIO CORRIENTE

MODIFICACIONES DE CRÉDITO

EJERCICIO 2022

APLIC. PRESUPUESTARIA	DESCRIPCIÓN	CRÉDITOS EXTRAORD.	SUPLEMENTOS DE CRÉDITO	AMPLIACIONES DE CRÉDITO	TRANSFERENCIAS CRÉDITO		INCORPORACIÓN REMANENTES DE CRÉDITO	CRÉDITOS GENERADOS	BAJAS POR ANULACIÓN	AJUSTES POR PRORROGA	TOTAL MODIFICACIÓN
					POSITIVAS	NEGATIVAS					
25.4331.4621302	SUB.LA ROMANA:CRISIS ENERG.S/PYMES,MICROPY.AUTÓN.Y OTR.COLEC	27.325,00									27.325,00
25.4331.4621303	SUBV.RELLEU:CRISIS ENERG.S/PYMES,MICROPY.AUTÓN.Y OTR.COLECT.	15.897,00									15.897,00
25.4331.4621400	SUB.LA V.ALCALÀ:MIN.IMP.COVID-19S/PYMES, MICR.AUTÓN.Y C.2022	5.900,00									5.900,00
25.4331.4621401	SUB.CATRAL:MIN.IMP.COVID-19 S/PYMES,MICROP.AUT.Y COL.M.2022	63.534,00									63.534,00
25.4331.4621402	SUB.JIJONA:CRISIS ENERG.S/PYMES,MICROPY.AUTÓN.Y OTR.COLECT.	52.605,00									52.605,00
25.4331.4621403	SUB.CONFRIDES:CRISIS ENERG.S/PYMES,MICROPY.AUTÓN.Y OTR.COLEC	6.735,00									6.735,00
25.4331.4621500	SUB.ALCOLEJA:MIN.IMP.ECON.COVID-1 9S/PYMES,MICROP.AUT.Y COL.M						6.029,96				6.029,96
25.4331.4621501	SUB.MURO DE ALCOY:MIN.IMP.COVID-19S/PYMES,MIC R.AUT.Y C.2022	65.949,00									65.949,00
25.4331.4621502	SUB.HONDÓN NIEVES:CRISIS ENERG.S/PYMES,MICROPY.AUTÓN Y OTR.C	27.895,00									27.895,00
25.4331.4621503	SUB.HONDÓN FRAILES:CRISIS ENERG.S/PYMES,MICROPY.AUTÓN.Y OTR.	16.774,00									16.774,00
25.4331.4621601	SUB.SAX:MIN.IMP.COVID-19 S/PYMES,MICROP.AUTÓN.Y COL.M.2022	69.245,00									69.245,00
25.4331.4621602	SUB.FAMORCA:CRISIS ENERG.S/PYMES,MICROPY.AUTÓN.Y OTR.COLECT.	4.988,00									4.988,00
25.4331.4621603	SUBV.CASTALLA:CRISIS ENERG.S/PYMES,MICROPY.AUTÓN.Y OTR.COLEC	73.086,00									73.086,00
25.4331.4621700	SUB.LA V.D'EBO:MIN.IMP.COVID-19S/PYMES,MI CROP.AUT.Y COL.2022	6.217,00									6.217,00

PRESUPUESTO DE GASTOS. EJERCICIO CORRIENTE

MODIFICACIONES DE CRÉDITO

EJERCICIO 2022

APLIC. PRESUPUESTARIA	DESCRIPCIÓN	CRÉDITOS EXTRAORD.	SUPLEMENTOS DE CRÉDITO	AMPLIACIONES DE CRÉDITO	TRANSFERENCIAS CRÉDITO		INCORPORACIÓN REMANENTES DE CRÉDITO	CRÉDITOS GENERADOS	BAJAS POR ANULACIÓN	AJUSTES POR PRORROGA	TOTAL MODIFICACIÓN
					POSITIVAS	NEGATIVAS					
25.4331.4621702	SUB.ONDARA:CRISIS ENERG.S/PYMES,MICROPY.AUTÓN.Y OTR.COLECTIV	53.791,00									53.791,00
25.4331.4621703	SUBV.CAÑADA:CRISIS ENERG.S/PYMES,MICROPY.AUTÓN.Y OTR.COLECT.	16.022,00									16.022,00
25.4331.4621800	SUB.C.GUADALEST:MIN.IMP.COVID-19S /PYMES,MICR.AUT.Y COL.2022	6.519,00									6.519,00
25.4331.4621801	SUB.PEGO:MIN.IMP.COVID-19S/PYMES, MICROP.AUTÓN.Y COL.M.2022	70.711,00									70.711,00
25.4331.4621802	SUB.ORIHUELA:CRISIS ENERG.S/PYMES,MICROPY.AUTÓN.Y OTR.COLEC.	307.681,00									307.681,00
25.4331.4621803	SUBV.BENIARDÁ:CRISIS ENERG.S/PYMES,MICROPY.AUTÓN.Y OTR.COLEC	6.125,00									6.125,00
25.4331.4621900	SUB.ALCOCER PL.:MIN.IMP.COVID-19S/PYMES,MICR.A UT.Y COL.2022	6.519,00									6.519,00
25.4331.4621901	SUB.BENISSA:MIN.IMP.COVID-19S/PYM ES,MICROP.AUT.Y COL.M.2022	76.381,00									76.381,00
25.4331.4621902	SUB.TOLLOS:CRISIS ENERG.S/PYMES,MICROPY.AUTÓN.Y OTR.COLECTIV	4.926,00									4.926,00
25.4331.4621903	SUBV.ALCALALÍ:CRISIS ENERG.S/PYMES,MICROPY.AUTÓN.Y OTR.COLEC	17.031,00									17.031,00
25.4331.4622001	SUB.TEULADA:MIN.IMP.COVID-19S/PYM ES,MICROP.AUT.Y COL.M.2022	76.399,00									76.399,00
25.4331.4622002	SUB.XALÓ:CRISIS ENERG.S/PYMES,MICROPY.AUTÓN.Y OTR.COLECTIV.	29.491,00									29.491,00
25.4331.4622003	SUBV.COCENTAINA:CRISIS ENERG.S/PYMES,MICROPY.AUTÓN.Y OTR.COL	76.330,00									76.330,00
25.4331.4622100	SUB.MILLENA:MIN.IMP.COVID-19S/PYM ES,MICR.AUTÓN.Y COL.M.2022	6.511,00									6.511,00
25.4331.4622102	SUB.BENILLUP:CRISIS ENERG.S/PYMES,MICROPY.AUTÓN.Y OTR.COLECT	5.421,00									5.421,00

PRESUPUESTO DE GASTOS. EJERCICIO CORRIENTE

MODIFICACIONES DE CRÉDITO

EJERCICIO 2022

APLIC. PRESUPUESTARIA	DESCRIPCIÓN	CRÉDITOS EXTRAORD.	SUPLEMENTOS DE CRÉDITO	AMPLIACIONES DE CRÉDITO	TRANSFERENCIAS CRÉDITO		INCORPORACIÓN REMANENTES DE CRÉDITO	CRÉDITOS GENERADOS	BAJAS POR ANULACIÓN	AJUSTES POR PRORROGA	TOTAL MODIFICACIÓN
					POSITIVAS	NEGATIVAS					
25.4331.4622103	SUBV.ALGUEÑA:CRISIS ENERG.S/PYMES,MICROPY.AUTÓN.Y OTR.COLECT	17.017,00									17.017,00
25.4331.4622200	SUB.GORGA:MIN.IMP.COVID-19 S/PYMES,MICROP.AUT.Y COL.M.2022	6.658,00									6.658,00
25.4331.4622201	SUB.MONÓVAR:MIN.IMP.ECON.COVID-1 9S/PYMES,MICROP.AUT.Y COL.M.						80.144,95				80.144,95
25.4331.4622202	SUB.COX:CRISIS ENERG.S/PYMES,MICROPY.AUTÓN.Y OTR.COL.SUJ.MUT	55.669,00									55.669,00
25.4331.4622203	SUB.L'ALFÀS DEL PI:CRISIS ENERG.S/PYMES,MICROPY.AUTÓN.Y OTR.	117.526,00									117.526,00
25.4331.4622300	SUB.PENÀGUILA:MIN.IMP.COVID-19S/P YMES,MICR.AUTON.Y COL.2022	6.766,00									6.766,00
25.4331.4622301	SUB.ALBATERA:MIN.IMP.COVID-19S/PY MES,MICROP.AUT.Y COL.M.2022	82.190,00									82.190,00
25.4331.4622302	SUB.BENIJÓFAR:CRISIS ENEG.S/PYMES,MICROPY.AUTÓN.Y OTR.COLECT	32.157,00									32.157,00
25.4331.4622303	SUBV.SALINAS:CRISIS ENERG.S/PYMES.MICROPY,AUTÓN.Y OTR.COLECT	19.161,00									19.161,00
25.4331.4622400	SUB.TORMOS:MIN.IMP.COVID-19S/PYM ES,MICROP.AUTÓN.Y COL.M.2022	7.169,00									7.169,00
25.4331.4622401	SUB.GUARDAMAR SEGURA:MIN.COVID-19S/PYMES,MICR. AUT.Y COL.2022	92.730,00									92.730,00
25.4331.4622402	SUB.BENIFALLIM:CRISIS ENERG.S/PYMES,MICROPY.AUTÓN.Y OTR.COL.	5.436,00									5.436,00
25.4331.4622403	SUB.CASTELL CASTELLLS:CRISIS ENERG.S/PYMES,MICR.AUTÓN.Y OTR.	7.926,00									7.926,00
25.4331.4622500	SUB.SAGRA:MIN.IMP.COVID-19S/PYME S,MICROP.AUTÓN.Y COL.M.2022	7.942,00									7.942,00
25.4331.4622501	SUB.ROJALES:MIN.IMP.COVID-19S/PYM ES,MICROP.AUT.Y COL.M.2022	92.711,00									92.711,00
25.4331.4622502	SUB.CALLOSA D'EN SARRIÀ:CRISIS ENERG.PYMES,MICR.AUTÓN.Y OTR.	56.546,00									56.546,00

PRESUPUESTO DE GASTOS. EJERCICIO CORRIENTE

MODIFICACIONES DE CRÉDITO

EJERCICIO 2022

APLIC. PRESUPUESTARIA	DESCRIPCIÓN	CRÉDITOS EXTRAORD.	SUPLEMENTOS DE CRÉDITO	AMPLIACIONES DE CRÉDITO	TRANSFERENCIAS CRÉDITO		INCORPORACIÓN REMANENTES DE CRÉDITO	CRÉDITOS GENERADOS	BAJAS POR ANULACIÓN	AJUSTES POR PRORROGA	TOTAL MODIFICACIÓN
					POSITIVAS	NEGATIVAS					
25.4331.4622503	SUBV.TIBI:CRISIS ENERG.S/PYMES,MICROPY.AUTÓN.Y OTR.COLECTIV.	19.502,00									19.502,00
25.4331.4622600	SUB.BENIMARFULL:MIN.IMP.COVID-19S /PYMES,MICROP.AUT.Y C.2022	7.710,00									7.710,00
25.4331.4622601	SUB.LA NUCIA:MIN.IMP.COVID-19S/PYMES,MIC ROP.AUT.Y COL.M.2022	100.947,00									100.947,00
25.4331.4622602	SUBV.BUSOT:CRISIS ENERG.S/PYMES,MICROPY.AUTÓN.Y OTR.COLECTIV	31.439,00									31.439,00
25.4331.4622603	SUBV.ALTEA:CRISIS ENERG.S/PYMES,MICROPY.AUTÓN.Y OTR.COLECT.	124.214,00									124.214,00
25.4331.4622700	SUB.ALFAFARA:MIN.IMP.ECON.COVID-19S/PYMES,MICROP.AUT.Y COL.M						7.807,13				7.807,13
25.4331.4622701	SUB.CALLOSA SEGURA:MIN.IMP.COVID-19S/PYMES,MI CR.AUT.Y C.2022	105.451,00									105.451,00
25.4331.4622702	SUB.BENIMASSOT:CRISIS ENERG.S/PYMES,MICROPY.AUTÓN.Y OTR.COL.	5.390,00									5.390,00
25.4331.4622703	SUB.BENEIXAMA:CRISIS ENERG.S/PYMES,MICROPY.AUTÓN.Y OTR.COLEC	19.613,00									19.613,00
25.4331.4622800	SUB.CAMPO MIRRA:MIN.IMP.COVID-19S/PYMES,MIC R.AUT.Y COL.2022	7.957,00									7.957,00
25.4331.4622802	SUBV.AGOST:CRISIS ENERG.S/PYMES,MICROPY.AUTÓN.Y OTR.COLECTIV	41.950,00									41.950,00
25.4331.4622803	SUB.BENIMANTELL:CRISIS ENERG.S/PYMES,MICROPY.AUTÓN.Y OTR.COL	11.220,00									11.220,00
25.4331.4622900	SUB.BENIMELI:MIN.IMP.COVID-19S/PYM ES,MICR.AUTÓN.Y COL.M.2022	7.849,00									7.849,00
25.4331.4622901	SUB.ASPE:MIN.IMP.COVID-19S/PYMES, MICROP.AUT.Y COL.M.2022	119.361,00									119.361,00
25.4331.4622902	SUBV.ONIL:CRISIS ENERG.S/PYMES,MICROPY.AUTÓN.Y OTR.COLECTIV.	56.438,00									56.438,00

PRESUPUESTO DE GASTOS. EJERCICIO CORRIENTE

MODIFICACIONES DE CRÉDITO

EJERCICIO 2022

APLIC. PRESUPUESTARIA	DESCRIPCIÓN	CRÉDITOS EXTRAORD.	SUPLEMENTOS DE CRÉDITO	AMPLIACIONES DE CRÉDITO	TRANSFERENCIAS CRÉDITO		INCORPORACIÓN REMANENTES DE CRÉDITO	CRÉDITOS GENERADOS	BAJAS POR ANULACIÓN	AJUSTES POR PRORROGA	TOTAL MODIFICACIÓN
					POSITIVAS	NEGATIVAS					
25.4331.4622903	SUB.BENIGENBLA:CRISIS ENERG.S/PYMES,MICROPY.AUTÓN.Y OTR.COL.	8.375,00									8.375,00
25.4331.4623000	SUB.BOLULLA:MIN.IMP.COVID-19S/PYMES,MICROP.AUTÓN.Y COL.2022	7.934,00									7.934,00
25.4331.4623001	SUB.ALMORADÍ:MIN.IMP.COVID-19S/PYMES,MICR.AUT.Y COL.M.2022	120.338,00									120.338,00
25.4331.4623002	SUB.SAN MIGUEL SALINAS:CRISIS ENERG.PYMES,MICR.AUTÓN.Y OTR.C	50.938,00									50.938,00
25.4331.4623003	SUBV.BENFERRI:CRISIS ENERG.S/PYMES,MICROPY.AUTÓN.Y OTR.COLEC	21.360,00									21.360,00
25.4331.4623101	SUB.PILAR HORADADA:MIN.COVID-19S/PYMES,MICR.AUT.Y COL.M.2022	124.028,00									124.028,00
25.4331.4623102	SUB.ALMUDAINA:CRISIS ENERG.S/PYMES,MICROPY.AUTÓN.Y OTR.COLEC	5.545,00									5.545,00
25.4331.4623103	SUB.CREVILLENT:CRISIS ENERG.S/PYMES,MICROPY.AUTÓN.Y OTR.COL.	146.052,00									146.052,00
25.4331.4623200	SUB.GAIANES:MIN.IMP.COVID-19S/PYMES,MICROP.AUT.Y COL.M.2022	11.248,00									11.248,00
25.4331.4623202	SUB.PEDREGUER:CRISIS ENERG.S/PYMES,MICROPY.AUTÓN.Y OTR.COLEC	58.803,00									58.803,00
25.4331.4623203	SUBV.JACARILLA:CRISIS ENERG.S/PYMES,MICROPY.AUTÓN.Y OTR.COL.	24.158,00									24.158,00
25.4331.4623300	SUB.MURLA:MIN.IMP.COVID-19S/PYMES,MICROPYM.AUT.Y COL.M.2022	11.554,00									11.554,00
25.4331.4623301	SUB.CALP:MIN.IMP.ECON.COVID-19S/PYMES,MICROP.AUTÓN.Y COL.M.						126.733,19				126.733,19
25.4331.4623302	SUB.BANYERES MARIOLA:CRISIS ENERG.S/PYMES,MICR.AUTÓN.Y OTR.C	53.969,00									53.969,00
25.4331.4623303	SUBV.VILLENA:CRISIS ENERG.S/PYMES,MICROPY.AUTÓN.Y OTR.COLECT	171.731,00									171.731,00
25.4331.4623401	SUB.IBI:MIN.IMPACT.COVID-19S/PYMES,MICROP.AUTÓN.Y COL.2022	127.292,00									127.292,00

PRESUPUESTO DE GASTOS. EJERCICIO CORRIENTE

MODIFICACIONES DE CRÉDITO

EJERCICIO 2022

APLIC. PRESUPUESTARIA	DESCRIPCIÓN	CRÉDITOS EXTRAORD.	SUPLEMENTOS DE CRÉDITO	AMPLIACIONES DE CRÉDITO	TRANSFERENCIAS CRÉDITO		INCORPORACIÓN REMANENTES DE CRÉDITO	CRÉDITOS GENERADOS	BAJAS POR ANULACIÓN	AJUSTES POR PRORROGA	TOTAL MODIFICACIÓN
					POSITIVAS	NEGATIVAS					
25.4331.4623402	SUB.QUATRETONDETA:CRISIS ENERG.S/PYMES,MICR.AUTÓN.Y OTR.COL.	5.545,00									5.545,00
25.4331.4623403	SUB.BENIARBEIG:CRISIS ENERG.S/PYMES,MICROPY.AUTÓN.Y OTR.COL.	25.377,00									25.377,00
25.4331.4623501	SUB.S.JOAN D'ALACANT:MIN.IMP.COVID-19 S/PYMES,MICR.AUT.Y COL						129.964,69				129.964,69
25.4331.4623502	SUBV.BALONES:CRISIS ENERG.S/PYMES,MICROPY.AUTÓN.Y OTR.COLECT	5.676,00									5.676,00
25.4331.4623503	SUBV.DÉNIA:CRISIS ENERG.S/PYMES,MICROPY.AUTÓN.Y OTR.COLECTIV	192.443,00									192.443,00
25.4331.4623600	SUB.L'ALQUERIA D'ASNAR:MIN.COVID-19S/PYMES,MICR. AUT.Y C.2022	8.491,00									8.491,00
25.4331.4623601	SUB.MUTXAMEL:MIN.IMP.COVID-19 S/PYMES,MICROP.AUT.Y COL.2022	133.562,00									133.562,00
25.4331.4623602	SUBV.REDOVÁN:CRISIS ENERG.S/PYMES,MICROPY.AUTÓN.Y OTR.COLEC.	59.085,00									59.085,00
25.4331.4623603	SUBV.ORBA:CRISIS ENERG.S/PYMES,MICROPY.AUTÓN.Y OTR.COLECTIV.	25.414,00									25.414,00
25.4331.4623700	SUB.AGRES:MIN.IMP.COVID-19S/PYME S,MICROP.AUTÓN.Y COL.M.2022	11.770,00									11.770,00
25.4331.4623701	SUB.NOVELDA:MIN.IMP.COVID-19 S/PYMES,MICROP.AUT.Y COL.M.2022	133.351,00									133.351,00
25.4331.4623702	SUB.BENIFATO:CRISIS ENERG.S/PYMES,MICROPY.AUTÓN.Y OTR.COLECT	5.684,00									5.684,00
25.4331.4623703	SUV.SAN VICENTE RASPEIG:CRISIS ENERG.S/PYMES,MICR.AUTÓN.Y OT	276.706,00									276.706,00
25.4331.4623800	SUB.VALL DE GALLINERA:MIN.COVID-19S/PYMES,MIC ROP.AUT.2022	11.610,00									11.610,00
25.4331.4623801	SUB.JÁVEA:MIN.IMP.COVID-19 S/PYMES,MICROP.AUTÓN.Y COL.M.2022	140.688,00									140.688,00

PRESUPUESTO DE GASTOS. EJERCICIO CORRIENTE

MODIFICACIONES DE CRÉDITO

EJERCICIO 2022

APLIC. PRESUPUESTARIA	DESCRIPCIÓN	CRÉDITOS EXTRAORD.	SUPLEMENTOS DE CRÉDITO	AMPLIACIONES DE CRÉDITO	TRANSFERENCIAS CRÉDITO		INCORPORACIÓN REMANENTES DE CRÉDITO	CRÉDITOS GENERADOS	BAJAS POR ANULACIÓN	AJUSTES POR PRORROGA	TOTAL MODIFICACIÓN
					POSITIVAS	NEGATIVAS					
25.4331.4623802	SUBV.PINOSO:CRISIS ENERG.S/PYMES,MICROPY.AUTÓN.Y OTR.COLECT.	59.540,00									59.540,00
25.4331.4623803	SUB.GRANJA ROCAMORA:CRISIS ENERG.S/PYMES,MICR.Y AUTÓN.Y OTR.	27.740,00									27.740,00
25.4331.4623900	SUB.LORCHA:MIN.IMP.COVID-19S/PYMES,MICROP.AUT.Y COL.M.2022	11.797,00									11.797,00
25.4331.4623901	SUB.EL CAMPELLO:MIN.IMP.COVID-19S/PYMES,MICROP.AUT.2022	143.874,00									143.874,00
25.4331.4623902	SUBV.BENASAU:CRISIS ENERG.S/PYMES,MICROPY.AUTÓN.Y OTR.COLECT	5.954,00									5.954,00
25.4331.4623903	SUB.TORREVIEJA:CRISIS ENERG.S/PYMES,MICROPY.AUTÓN.Y OTR.COL.	313.716,00									313.716,00
25.4331.4624000	SUB.SELLA:MIN.IMP.ECON.COVID-19S/PYMES,MICROPYM.AUT.Y COL.M.						11.790,63				11.790,63
25.4331.4624002	SUB.MONFORTE DEL CID:CRISIS ENERG.S/PYMES,MICR.AUTÓN.Y OTR.C	61.477,00									61.477,00
25.4331.4624003	SUBV.ELS POBLETS:CRISIS ENERG.S/PYMES,MICROPY.AUTÓN.Y OTR.C.	28.433,00									28.433,00
25.4331.4624100	SUB.SENIJA:MIN.IMP.COVID-19S/PYMES,MICROPY.AUT.Y COL.M.2022	11.944,00									11.944,00
25.4331.4624102	SUB.LA VALL D'ALCALÀ:CRISIS ENERG.S/PYMES,MICR.AUTÓN.Y OTR.C	5.900,00									5.900,00
25.4331.4624103	SUB.DAYA NUEVA:CRISIS ENERG.S/PYMES,MICROPY.AUTÓN.Y OTR.COL.	19.961,00									19.961,00
25.4331.4624200	SUB.L'ATZÚBIA:MIN.IMP.COVID-19S/PYMES,MICROPYM.AUT.Y C.2022	11.971,00									11.971,00
25.4331.4624202	SUBV.CATRAL:CRISIS ENERG.S/PYMES,MICROPY.AUTÓN.Y OTR.COLECT.	63.534,00									63.534,00
25.4331.4624203	SUBV.ALGORFA:CRISIS ENERG.S/PYMES,MICROPY.AUTÓN.Y OTR.COLECT	32.609,00									32.609,00

PRESUPUESTO DE GASTOS. EJERCICIO CORRIENTE

MODIFICACIONES DE CRÉDITO

EJERCICIO 2022

APLIC. PRESUPUESTARIA	DESCRIPCIÓN	CRÉDITOS EXTRAORD.	SUPLEMENTOS DE CRÉDITO	AMPLIACIONES DE CRÉDITO	TRANSFERENCIAS CRÉDITO		INCORPORACIÓN REMANENTES DE CRÉDITO	CRÉDITOS GENERADOS	BAJAS POR ANULACIÓN	AJUSTES POR PRORROGA	TOTAL MODIFICACIÓN
					POSITIVAS	NEGATIVAS					
25.4331.4624300	SUB.TÁRBENA:MIN.IMP.COVID-19S/PYMES,MICROP.AUT.Y COL.M.2022	12.201,00									12.201,00
25.4331.4624301	SUB.PETRER:MIN.IMP.COVID-19 S/PYMES,MICROP,AUTÓN.Y COL.2022	171.694,00									171.694,00
25.4331.4624302	SUB.MURO DE ALCOY:CRISIS ENERG.S/PYMES,MICROPY.AUTÓN.Y OTR.C	65.949,00									65.949,00
25.4331.4624303	SUBV.BIAR:CRISIS ENERG.S/PYMES,MICROPY.AUTÓN.Y OTR.COLECTIV.	34.044,00									34.044,00
25.4331.4624400	SUB.RÀFOL D'ALMÚNIA:MIN.COVID-19 S/PYMES,MICROP.AUT.Y C.2022	12.396,00									12.396,00
25.4331.4624401	SUB.VILLAJOYOSA:MIN.IMP.ECON.COVID-19 S/PYMES,MICROP.AUT.Y C						175.076,11				175.076,11
25.4331.4624402	SUBV.SAX:CRISIS ENERG.S/PYMES,MICROPY.AUTÓN.Y OTR.COLECTIV.	69.245,00									69.245,00
25.4331.4624403	SUB.FORMENTERA:CRISIS ENERG.S/PYMES,MICROP.AUTÓN.Y OTR.COLEC	38.430,00									38.430,00
25.4331.4624500	SUB.TORREMANZANAS:MIN.COVID-19S /PYMES,MICROP.AUT.Y COL.2022	12.473,00									12.473,00
25.4331.4624502	SUB.LA VALL D'EBO:CRISIS ENERG.S/PYMES,MICROPY.AUTÓN.Y OTR.C	6.217,00									6.217,00
25.4331.4624503	SUBV.ALCOLEJA:CRISIS ENERG.S/PYMES,MICROPY.AUTÓN.Y OTR.COLEC	6.039,00									6.039,00
25.4331.4624600	SUB.SANET Y NEGRALS:MIN.COVID-19S/PYMES,MICR .AUT.Y COL.2022	12.619,00									12.619,00
25.4331.4624602	SUB.CASTELL GUADALEST:CRISIS ENERG.S/PYMES,MICR.AUTÓN.Y OTR.	6.519,00									6.519,00
25.4331.4624603	SUB.BENITACHELL:CRISIS ENERG.S/PYMES,MICROPY.AUTÓN.Y OTR.COL	39.111,00									39.111,00
25.4331.4624700	SUB.DAYA VIEJA:MIN.IMP.COVID-19S/PYMES,MICROP.AUT.Y COL.2022	12.654,00									12.654,00

PRESUPUESTO DE GASTOS. EJERCICIO CORRIENTE

MODIFICACIONES DE CRÉDITO

EJERCICIO 2022

APLIC. PRESUPUESTARIA	DESCRIPCIÓN	CRÉDITOS EXTRAORD.	SUPLEMENTOS DE CRÉDITO	AMPLIACIONES DE CRÉDITO	TRANSFERENCIAS CRÉDITO		INCORPORACIÓN REMANENTES DE CRÉDITO	CRÉDITOS GENERADOS	BAJAS POR ANULACIÓN	AJUSTES POR PRORROGA	TOTAL MODIFICACIÓN
					POSITIVAS	NEGATIVAS					
25.4331.4624702	SUBV.PEGO:CRISIS ENERG.S/PYMES,MICROPY.AUTÓN.Y OTR.COLECTIV.	70.711,00									70.711,00
25.4331.4624703	SUBV.MONÓVAR:CRISIS ENERG.S/PYMES,MICROPY.AUTÓN.Y OTR.COLECT	79.749,00									79.749,00
25.4331.4624800	SUB.PLANES:MIN.IMP.COVID-19 S/PYMES,MICROP.AUT.Y COL.M.2022	12.556,00									12.556,00
25.4331.4624801	SUB.ALCOY:MIN.IMP.COVID-19 S/PYMES,MICROP.AUTÓN.Y COL.M.2022	277.040,00									277.040,00
25.4331.4624802	SUB.ALCOCER PLANES:CRISIS ENERG.PYMES,MICROPY.AUTÓN.Y OTR.C.	6.519,00									6.519,00
25.4331.4624803	SUBV.RAFAL:CRISIS ENERG.S/PYMES,MICROPY.AUTÓN.Y OTR.COLECTIV	40.038,00									40.038,00
25.4331.4624900	SUB.BENILLOBA:MIN.IMP.COVID-19 S/PYMES,MICROP.AUT.Y COL.2022	12.862,00									12.862,00
25.4331.4624901	SUB.BENIDORM:MIN.IMP.COVID-19 S/PYMES,MICROP.AUT.Y COL.2022	292.491,00									292.491,00
25.4331.4624902	SUB.BENISSA:CRISIS ENERG.S/PYMES,MICROPY.AUTÓN.Y OTR.COLECT.	76.381,00									76.381,00
25.4331.4624903	SUBV.ALFAFARA:CRISIS ENERG.S/PYMES,MICROPY.AUTÓN.Y OTR.COLEC	7.795,00									7.795,00
25.4331.4626000	SUB.ORXETA:MIN.IMP.COVID-19 S/PYMES,MICROP.AUT.Y COL.M.2022	13.210,00									13.210,00
25.4331.4626002	SUBV.TEULADA:CRISIS ENERG.S/PYMES,MICROPY.AUTÓN.Y OTR.COLEC.	76.399,00									76.399,00
25.4331.4626003	SUBV.EL VERGER:CRISIS ENERG.S/PYMES,MICROPY.AUTÓN.Y OTR.COL.	41.548,00									41.548,00
25.4331.4626100	SUB LA VALL LAGUAR:MIN.IMP.COVID-19S/PYMES,MICR.AUT.Y C.2022	13.600,00									13.600,00
25.4331.4626102	SUBV.MILLENA:CRISIS ENERG.S/PYMES,MICROPY.AUTÓN.Y OTR.COLECT	6.511,00									6.511,00

PRESUPUESTO DE GASTOS. EJERCICIO CORRIENTE

MODIFICACIONES DE CRÉDITO

EJERCICIO 2022

APLIC. PRESUPUESTARIA	DESCRIPCIÓN	CRÉDITOS EXTRAORD.	SUPLEMENTOS DE CRÉDITO	AMPLIACIONES DE CRÉDITO	TRANSFERENCIAS CRÉDITO		INCORPORACIÓN REMANENTES DE CRÉDITO	CRÉDITOS GENERADOS	BAJAS POR ANULACIÓN	AJUSTES POR PRORROGA	TOTAL MODIFICACIÓN
					POSITIVAS	NEGATIVAS					
25.4331.4626103	SUBV.CALP:CRISIS ENERG.S/PYMES,MICROPY.AUTÓN.Y OTR.COLECTIV.	126.914,00									126.914,00
25.4331.4626200	SUB.PARCENT:MIN.IMP.COVID-19S/PYMES,MICROP.AUT.Y COL.M.2022	14.574,00									14.574,00
25.4331.4626201	SUB.ELCHE:MIN.IMP.COVID-19 S/PYMES,MICROP.AUTÓN.Y COL.M.2022	547.815,00									547.815,00
25.4331.4626202	SUBV.GORGA:CRISIS ENERG.S/PYMES,MICROPY.AUTÓN.Y OTR.COLECTIV	6.658,00									6.658,00
25.4331.4626203	SUB.S.JOAN D'ALACANT:CRISIS ENERG.S/PYMES,MICROPY.AUTÓN.Y OT	129.491,00									129.491,00
25.4331.4626300	SUB.LLÍBER:MIN.IMP.COVID-19S/PYMES,MICROPY,AUT.Y COL.M.2022	13.878,00									13.878,00
25.4331.4626301	SUB.ALICANTE:MIN.IMP.COVID-19 S/PYMES,MICROP.AUTÓN.Y C.2022	707.268,00									707.268,00
25.4331.4626302	SUB.PENÀGUILA:CRISIS ENERG.S/PYMES,MICROPY.AUTÓN.Y OTR.COLEC	6.766,00									6.766,00
25.4331.4626303	SUBV.POLOP:CRISIS ENERG.S/PYMES,MICROPY.AUTÓN.Y OTR.COLECTIV	42.905,00									42.905,00
25.4331.4626400	SUB.AIGÜES:MIN.IMP.COVID-19 S/PYMES,MICROP.AUT.Y COL.M.2022	15.034,00									15.034,00
25.4331.4626401	SUB.DOLORES:MIN.COVID-19 S/PYMES,MICR.AUTÓN.Y OTR.SUJ.M.2022	56.714,00									56.714,00
25.4331.4626402	SUB.ALBATERA:CRISIS ENERG.S/PYMES,MICROPY,AUTÓN.Y OTR.COLECT	82.190,00									82.190,00
25.4331.4626403	SUBV.SELLA:CRISIS ENERG.S/PYMES,MICROPY.AUTÓN.Y OTR.COLECTIV	11.756,00									11.756,00
25.4331.4626500	SUB.BENIDOLEIG:MIN.IMP.COVID-19S/PYMES,MICR.AUT.Y COL.M.2022	15.848,00									15.848,00
25.4331.4626501	SUB.FACHECA:MIN.COVID-19 S/PYMES,MICR.AUTÓN.Y OTR.SUJ.M.2022	5.452,00									5.452,00

PRESUPUESTO DE GASTOS. EJERCICIO CORRIENTE

MODIFICACIONES DE CRÉDITO

EJERCICIO 2022

APLIC. PRESUPUESTARIA	DESCRIPCIÓN	CRÉDITOS EXTRAORD.	SUPLEMENTOS DE CRÉDITO	AMPLIACIONES DE CRÉDITO	TRANSFERENCIAS CRÉDITO		INCORPORACIÓN REMANENTES DE CRÉDITO	CRÉDITOS GENERADOS	BAJAS POR ANULACIÓN	AJUSTES POR PRORROGA	TOTAL MODIFICACIÓN
					POSITIVAS	NEGATIVAS					
25.4331.4626502	SUBV.TORMOS:CRISIS ENERG.S/PYMES,MICROPY.AUTÓN.Y OTR.COLECT.	7.169,00									7.169,00
25.4331.4626503	SUBV.LOS MONTESINOS:CRISIS ENERG.S/PYMES,MICROPY.AUTÓN.Y OTR	43.197,00									43.197,00
25.4331.4626600	SUB.BENIARRÉS:MIN.IMP.COVID-19S/PYMES,MICROP.AUT.Y COL.2022	15.270,00									15.270,00
25.4331.4626601	SUB.S.FULGENCIO:MIN.COVID-19S/PYMES,MICR.AUTÓN.Y OTR.M.2022	61.191,00									61.191,00
25.4331.4626602	SUB.GUARDAMAR SEGURA:CRISIS ENERG.S/PYMES,MICR.AUTÓN.Y OTROS	92.730,00									92.730,00
25.4331.4626603	SUBV.VILLAJOYOSA:CRISIS ENERG.S/PYMES,MICROPY.AUTÓN.Y OTR.C.	173.260,00									173.260,00
25.4331.4626700	SUB.RELLEU:MIN.IMP.COVID-19S/PYMES,MICROP.AUT.Y COL.M.2022	15.897,00									15.897,00
25.4331.4626701	SUB.CONFRIDES:MIN.COVID-19S/PYMES,MICR.AUTÓN.Y OTR.SUJ.2022	6.735,00									6.735,00
25.4331.4626702	SUBV.SAGRA:CRISIS ENERG.S/PYMES,MICROPY.AUTÓN.Y OTR.COLETIV.	7.942,00									7.942,00
25.4331.4626703	SUBV.BENEJÚZAR:CRISIS ENERG.S/PYMES,MICROPY.AUTÓN.Y OTR.COL.	44.984,00									44.984,00
25.4331.4626800	SUB.HONDÓN FRAILES:MIN.ECON.COVID-19S/PYMES, MICR.AUT.2022	16.774,00									16.774,00
25.4331.4626801	SUB.CASTALLA:MIN.COVID-19 S/PYMES,MIC.AUTÓN.Y OTR.SUJ.M.2022	73.086,00									73.086,00
25.4331.4626802	SUBV.ROJALES:CRISIS ENERG.S/PYMES,MICROPY.AUTÓN.Y OTR.COLECT	92.711,00									92.711,00
25.4331.4626803	SUBV.SAN ISIDRO:CRISIS ENERG.S/PYMES,MICROPY.AUTÓN.Y OTR.COL	24.876,00									24.876,00
25.4331.4626900	SUB.CAÑADA:MIN.IMP.COVID-19 S/PYMES,MICROP.AUT.Y COL.M.2022	16.022,00									16.022,00

PRESUPUESTO DE GASTOS. EJERCICIO CORRIENTE

MODIFICACIONES DE CRÉDITO

EJERCICIO 2022

APLIC. PRESUPUESTARIA	DESCRIPCIÓN	CRÉDITOS EXTRAORD.	SUPLEMENTOS DE CRÉDITO	AMPLIACIONES DE CRÉDITO	TRANSFERENCIAS CRÉDITO		INCORPORACIÓN REMANENTES DE CRÉDITO	CRÉDITOS GENERADOS	BAJAS POR ANULACIÓN	AJUSTES POR PRORROGA	TOTAL MODIFICACIÓN
					POSITIVAS	NEGATIVAS					
25.4331.4626901	SUB.BENIARDÁ:MIN.COVID-19 S/PYMES,MIC.AUTÓN.Y OTR.SUJ.M.2022	6.125,00									6.125,00
25.4331.4626902	SUBV.BENIMARFULL:CRISIS ENERG.S/PYMES,MICROPY.AUTÓN.Y OTR.C.	7.710,00									7.710,00
25.4331.4626903	SUBV.SANTA POLA:CRISIS ENERG.S/PYMES,MICROPY.AUTÓN.Y OTR.COL	172.016,00									172.016,00
25.4331.4627000	SUB.ALCALALÍ:MIN.IMP.COVID-19S/PYMES,MICROP.AUT.Y COL.M.2022	17.031,00									17.031,00
25.4331.4627001	SUB.COCENTAINA:MIN.COVID-19 S/PYMES,MICR.AUTÓN.Y OTR.M.2022	76.330,00									76.330,00
25.4331.4627002	SUBV.LA NUCIA:CRISIS ENERG.S/PYMES,MICROPY.AUTÓN.Y OTR.COLEC	100.947,00									100.947,00
25.4331.4627003	SUBV.GATA DE GORGOS:CRISIS ENERG.S/PYMES,MICROPY.AUTÓN.Y OTR	49.152,00									49.152,00
25.4331.4627100	SUB.ALGUEÑA:MIN.ECON.COVID-19 S/PYMES,MICROP.AUT.Y COL.2022	17.017,00									17.017,00
25.4331.4627101	SUB.L'ALFÀS DEL PI:MIN.COVID-19 S/PYMES,MICR.AUTÓN.Y O.202	117.526,00									117.526,00
25.4331.4627102	SUB.CALLOSA SEGURA:CRISIS ENERG.S/PYMES,MICROPY.AUTÓN.Y OTR.	105.451,00									105.451,00
25.4331.4627103	PLAN RESISTIR.AMPL.AYUDAS AYTOS.(D.LEY 1/2021 GV.DISP.AD.4ª)	212.569,07									212.569,07
25.4331.4627200	SUB.SALINAS:MIN.IMP.COVID-19 S/PYMES,MICROP.AUT.Y COL.M.2022	19.161,00									19.161,00
25.4331.4627201	SUB.CASTELL DE C.:MIN.COVID-19 S/PYMES,MICR.AUTÓN.Y OTR.2022	7.926,00									7.926,00
25.4331.4627202	SUB.CAMPO MIRRA:CRISIS ENERG.S/PYMES,MICROPY.AUTÓN.Y OTR.COL	7.957,00									7.957,00
25.4331.4627300	SUB.TIBI:MIN.IMP.COVID-19 S/PYMES,MICROPYM.AUT.Y COL.M.2022	19.502,00									19.502,00
25.4331.4627301	SUB.ALTEA:MIN.COVID-19 S/PYMES,MICR.AUTÓN.Y OTR.SUJ.MUT.2022	124.214,00									124.214,00

PRESUPUESTO DE GASTOS. EJERCICIO CORRIENTE

MODIFICACIONES DE CRÉDITO

EJERCICIO 2022

APLIC. PRESUPUESTARIA	DESCRIPCIÓN	CRÉDITOS EXTRAORD.	SUPLEMENTOS DE CRÉDITO	AMPLIACIONES DE CRÉDITO	TRANSFERENCIAS CRÉDITO		INCORPORACIÓN REMANENTES DE CRÉDITO	CRÉDITOS GENERADOS	BAJAS POR ANULACIÓN	AJUSTES POR PRORROGA	TOTAL MODIFICACIÓN
					POSITIVAS	NEGATIVAS					
25.4331.4627302	SUB.BENIMELI:CRISIS ENERG.S/PYMES,MICROPY.AUTÓN.Y OTR.COLECT	7.849,00									7.849,00
25.4331.4627400	SUB.BENEIXAMA:MIN.IMP.COVID-19 S/PYMES,MICROP.AUT.Y COL.2022	19.613,00									19.613,00
25.4331.4627401	SUB.BENIMANTELL:MIN.COVID-19 S/PYMES,MICR.Y AUTÓN.Y OTR.2022	11.220,00									11.220,00
25.4331.4627402	SUBV.ASPE:CRISIS ENERG.S/PYMES,MICROPY.AUTÓN.Y OTR.COLECTIV.	119.361,00									119.361,00
25.4331.4627501	SUB.BENIGEMBLA:MIN.COVID-19 S/PYMES,MICR.AUTÓN.Y OT.MUT.2022	8.375,00									8.375,00
25.4331.4627502	SUBV.BOLULLA:CRISIS ENERG.S/PYMES,MICROPY.AUTÓN.Y OTR.COLECT	7.934,00									7.934,00
25.4331.4627600	SUB.BENFERRI:MIN.IMP.COVID-19 S/PYMES,MICROP.AUT.Y COL.2022	21.360,00									21.360,00
25.4331.4627601	SUB.CREVILLENT:MIN.COVID-19 S/PYMES,MICR.AUTÓN.Y OT.MUT.2022	146.052,00									146.052,00
25.4331.4627602	SUB.ALMORADÍ:CRISIS ENERG.S/PYMES,MICROPY,AUTÓN.Y OTR.COLECT	120.338,00									120.338,00
25.4331.4627700	SUB.SAN ISIDRO:MIN.IMP.ECON.COVID-19 S/PYMES,MICROP.AUT.Y C.						24.697,23				24.697,23
25.4331.4627701	SUB.SANTA PÒLA:MIN.IMP.COVID-19 S/PYMES,MICR.AUTÓN.Y OTR.MUT						170.661,89				170.661,89
25.4331.4627702	SUB.PILAR HORADADA:CRISIS ENERG.S/PYMES,MICROPY.AUTÓN.Y OTR.	124.028,00									124.028,00
25.4331.4627800	SUB.JACARILLA:MIN.ECON.COVID-19 S/PYMES,MICROP.AUT.Y C.2022	24.158,00									24.158,00
25.4331.4627801	SUB.VILLENA:MIN.COVID-19 S/PYMES,MICR.AUTÓN.Y OTR.SUJ.M.2022	171.731,00									171.731,00
25.4331.4627802	SUBV.GAIANES:CRISIS ENERG.S/PYMES,MICROPY.AUTÓN.Y OTR.COLECT	11.248,00									11.248,00
25.4331.4627900	SUB.BENIARBEIG:MIN.ECON.COVID-19 S/PYMES,MICROP.AUT.Y C.2022	25.377,00									25.377,00

PRESUPUESTO DE GASTOS. EJERCICIO CORRIENTE

MODIFICACIONES DE CRÉDITO

EJERCICIO 2022

APLIC. PRESUPUESTARIA	DESCRIPCIÓN	CRÉDITOS EXTRAORD.	SUPLEMENTOS DE CRÉDITO	AMPLIACIONES DE CRÉDITO	TRANSFERENCIAS CRÉDITO		INCORPORACIÓN REMANENTES DE CRÉDITO	CRÉDITOS GENERADOS	BAJAS POR ANULACIÓN	AJUSTES POR PRORROGA	TOTAL MODIFICACIÓN
					POSITIVAS	NEGATIVAS					
25.4331.4627901	SUB.DÉNIA:MIN.COVID-19 S/PYMES,MICR.AUTÓN.Y OTR.SUJ.MUT.2022	192.443,00									192.443,00
25.4331.4627902	SUBV.MURLA:CRISIS ENERG.S/PYMES,MICROPY.SUTÓN.Y OTR.COLECTIV	11.554,00									11.554,00
25.4331.4628000	SUB.ORBA:MIN.IMP.COVID-19 S/PYMES,MICROPYM.AUT.Y COL.M.2022	25.414,00									25.414,00
25.4331.4628001	SUB.ELDA:MIN.IMP.COVID-19 S/PYMES,MICR.AUTÓN.Y OTR.SUJ.MUT.						268.225,44				268.225,44
25.4331.4628002	SUBV.IBI:CRISIS ENERG.S/PYMES,MICROPY.AUTÓN.Y OTR.COLECTIVOS	127.292,00									127.292,00
25.4331.4628100	SUB.LA ROMANA:MIN.IMP.ECON.COVID-19 S/PYMES,MICROP.AUT.Y COL						17.964,00				17.964,00
25.4331.4628101	SUB.S.VICENTE:MIN.COVID-19 S/PYMES,MICR.AUTÓN.Y OTR.MUT.2022	276.706,00									276.706,00
25.4331.4628102	SUB.L'ALQUERIA D'ASNAR:CRISIS ENERG.S/PYMES,MICR.AUTÓN.Y OTR	8.491,00									8.491,00
25.4331.4628200	SUB.HONDÓN NIEVES:MIN.IMP.ECON.COVID-19 S/PYMES,MICR.AUT.Y C						27.820,09				27.820,09
25.4331.4628201	SUB.ORIHUELA:MIN.IMP.COVID-19 S/PYMES,MICR.AUTÓN.Y OTR.S.MUT						308.102,34				308.102,34
25.4331.4628202	SUB.MUTXAMEL:CRISIS ENERG.S/PYMES,MICROPY.AUTÓN.Y OTR.COLECT	133.562,00									133.562,00
25.4331.4628300	SUB.GRANJA ROCAMORA:MIN.IMP.COVID-19 S/PYMES,MICROP.AUT.2022	27.740,00									27.740,00
25.4331.4628301	SUB.TORREVIEJA:MIN.COVID-19 S/PYMES,MICR.AUTÓN.Y OT.MUT.2022	313.716,00									313.716,00
25.4331.4628302	SUBV.AGREA:CRISIS ENERG.S/PYMES,MICROPY.AUTÓN.Y OTR.COLECTIV	11.770,00									11.770,00

PRESUPUESTO DE GASTOS. EJERCICIO CORRIENTE

MODIFICACIONES DE CRÉDITO

EJERCICIO 2022

APLIC. PRESUPUESTARIA	DESCRIPCIÓN	CRÉDITOS EXTRAORD.	SUPLEMENTOS DE CRÉDITO	AMPLIACIONES DE CRÉDITO	TRANSFERENCIAS CRÉDITO		INCORPORACIÓN REMANENTES DE CRÉDITO	CRÉDITOS GENERADOS	BAJAS POR ANULACIÓN	AJUSTES POR PRORROGA	TOTAL MODIFICACIÓN
					POSITIVAS	NEGATIVAS					
25.4331.4628400	SUB.ELS POBLETS:MIN.ECON.COVID-19 S/PYMES,MICROP.AUT.2022	28.433,00									28.433,00
25.4331.4628401	SUB.DAYA NUEVA:MIN.COVID-19 S/PYMES,MICR.AUTÓN.Y OT.MUT.2022	19.961,00									19.961,00
25.4331.4628402	SUB.NOVELDA:CRISIS ENERG.S/PYMES,MICROPY.AUTÓN.Y OTR.COLECT.	133.351,00									133.351,00
25.4331.4628501	SUB.XALÓ:MIN.IMP.COVID-19 S/PYMES,MICR.AUTÓN.Y OTR.SUJ.MUT.						29.446,70				29.446,70
25.4331.4628502	SUB.VALL GALLINERA:CRISIS ENERG.S/PYMES,MICROPY.AUTÓN.Y OTR.	11.610,00									11.610,00
25.4331.4628600	SUB.ALGORFA:MIN.IMP.COVID-19 S/PYMES,MICROPYM.AUT.Y COL.2022	32.609,00									32.609,00
25.4331.4628601	SUB.BENIJOFAR:MIN.IMP.COVID-19 /PYMES,MICR.AUTÓN.Y OTR.SUJ.M						32.085,30				32.085,30
25.4331.4628602	SUBV.JÁVEA:CRISIS ENERG.S/PYMES,MICROPY.AUTÓN.Y OTR.COLECTIV	140.688,00									140.688,00
25.4331.4628700	SUB.BUSOT:MIN.IMP.ECON.COVID-19 S/PYMES,MICROPYM.AUT.Y COL.M						30.731,85				30.731,85
25.4331.4628701	SUB.AYTOS.EXPLOT.GANAD.VACUNO B.INS.REGA MINIMIZ.COVID-19						58.900,00				58.900,00
25.4331.4628702	SUBV.LORCHA:CRISIS ENERG.S/PYMES,MICROPY.AUTÓN.Y OTR.COLECT.	11.797,00									11.797,00
25.4331.4628802	SUB.EL CAMPELLO:CRISIS ENERG.S/PYMES,MICROPY,AUTÓN.Y OTR.COL	143.874,00									143.874,00
25.4331.4628900	SUB.BIAR:MIN.IMP.COVID-19 S/PYMES,MICROP.AUTÓN.Y COL.M.2022	34.044,00									34.044,00
25.4331.4628901	SUBV.A AYTOS.EN MATERIA DE PROMOCIÓN ECONÓMICA.2021						18.582,09				18.582,09
25.4331.4628902	SUBV.SENIJA:CRISIS ENERG.S/PYMES,MICROPY.AUTÓN.Y OTR.COLECT.	11.944,00									11.944,00

PRESUPUESTO DE GASTOS. EJERCICIO CORRIENTE

MODIFICACIONES DE CRÉDITO

EJERCICIO 2022

APLIC. PRESUPUESTARIA	DESCRIPCIÓN	CRÉDITOS EXTRAORD.	SUPLEMENTOS DE CRÉDITO	AMPLIACIONES DE CRÉDITO	TRANSFERENCIAS CRÉDITO		INCORPORACIÓN REMANENTES DE CRÉDITO	CRÉDITOS GENERADOS	BAJAS POR ANULACIÓN	AJUSTES POR PRORROGA	TOTAL MODIFICACIÓN
					POSITIVAS	NEGATIVAS					
25.4331.4629000	SUB.FORMENTERA SEGURA:MIN.COVID-19 S/PYMES,MICR.AUT.Y C.2022	38.430,00									38.430,00
25.4331.4629001	SUB.ALCOLEJA:MIN.IMP.COVID-19S/PY MES,MICROP.AUT.Y COL.M.2022	6.039,00									6.039,00
25.4331.4629002	SUB.L'ATZÚBIA:CRISIS ENERG.S/PYMES,MICROPY.AUTÓN.Y OTR.COLEC	11.971,00									11.971,00
25.4331.4629100	SUB.BENITACHELL:MIN.IMP.COVID-19 S/PYMES,MICROP.AUT.2022	39.111,00									39.111,00
25.4331.4629101	SUB.MONÓVAR:MIN.IMP.COVID-19S/PY MES,MICROP.AUT.Y COL.M.2022	79.749,00									79.749,00
25.4331.4629102	SUBV.TÁRBENA:CRISIS ENERG.S/PYMES,MICROPY.AUTÓN.Y OTR.COLECT	12.201,00									12.201,00
25.4331.4629200	SUB.RAFAL:MIN.IMP.COVID-19 S/PYMES,MICROP.AUT.Y COL.M.2022	40.038,00									40.038,00
25.4331.4629201	SUB.ALFAFARA:MIN.IMP.COVID-19S/PY MES,MICROP.AUT.Y COL.M.2022	7.795,00									7.795,00
25.4331.4629202	SUBV.PETRER:CRISIS ENERG.S/PYMES,MICROPY.AUTÓN.Y OTR.COLECT.	171.694,00									171.694,00
25.4331.4629300	SUB.EL VERGER:MIN.IMP.COVID-19S/PYNES,MI CROP.AUT.Y COL.2022	41.548,00									41.548,00
25.4331.4629301	SUB.CALP:MIN.IMP.COVID-19 S/PYMES,MICROP.AUTÓN.Y COL.M.2022	126.914,00									126.914,00
25.4331.4629302	SUB.RÀFOL D'ALMÚNIA:CRISIS ENERG.S/PYMES,MICROPY,AUTÓN.Y OTR	12.396,00									12.396,00
25.4331.4629400	SUB.AGOST:MIN.IMP.ECON.COVID-19S/ PYMES,MICROP.AUTÓN.Y COL.M.						41.404,19				41.404,19
25.4331.4629401	SUB.S.JOAN D'ALACANT:MIN.COVID-19 S/PYMES,MICR.AUT.Y COL2022	129.491,00									129.491,00
25.4331.4629402	SUB.TORREMANZANAS:CRISIS ENERG.S/PYMES,MICROPY.AUTÓN.Y OTR.C	12.473,00									12.473,00
25.4331.4629500	SUB.POLOP:MIN.IMP.COVID-19S/PYME S,MICROP.AUTÓN.Y COL.M.2022	42.905,00									42.905,00

PRESUPUESTO DE GASTOS. EJERCICIO CORRIENTE

MODIFICACIONES DE CRÉDITO

EJERCICIO 2022

APLIC. PRESUPUESTARIA	DESCRIPCIÓN	CRÉDITOS EXTRAORD.	SUPLEMENTOS DE CRÉDITO	AMPLIACIONES DE CRÉDITO	TRANSFERENCIAS CRÉDITO		INCORPORACIÓN REMANENTES DE CRÉDITO	CRÉDITOS GENERADOS	BAJAS POR ANULACIÓN	AJUSTES POR PRORROGA	TOTAL MODIFICACIÓN
					POSITIVAS	NEGATIVAS					
25.4331.4629501	SUB.SELLA:MIN.IMP.COVID-19S/PYMES ,MICROPYM.AUT.Y COL.M.2022	11.756,00									11.756,00
25.4331.4629502	SUB.SANET Y NEGRALS:CRISIS ENERG.S/PYMES,MICROPY.AUTÓN.Y OTR	12.619,00									12.619,00
25.4331.4629600	SUB.LOS MONTESINOS:MIN.COVID-19S/PYMES, MICROP.AUT.Y COL.2022	43.197,00									43.197,00
25.4331.4629601	SUB.VILLAJOYOSA:MIN.IMP.COVID-19 S/PYMES,MICROP.AUT.Y C.2022	173.260,00									173.260,00
25.4331.4629602	SUB.DAYA VIEJA:CRISIS ENERG.S/PYMES,MICROPY.AUTÓN.Y OTR.COL.	12.654,00									12.654,00
25.4331.4629700	SUB.BENEJÚZAR:MIN.ECON.COVID-19 S/PYMES,MICROP.AUT.Y COL.2022	44.984,00									44.984,00
25.4331.4629701	SUB.SAN ISIDRO:MIN.IMP.COVID-19 S/PYMES,MICROP.AUT.Y C.2022	24.876,00									24.876,00
25.4331.4629702	SUBV.PLANES:CRISIS ENERG.S/PYMES,MICROPY.AUTÓN.Y OTR.COLECT.	12.556,00									12.556,00
25.4331.4629800	SUB.S.MIGUEL SALINAS:MIN.IMP.COVID-19S/PYMES,MI CR.AUT.Y COL.						49.815,87				49.815,87
25.4331.4629801	SUB.SANTA POLA:MIN.COVID-19 S/PYMES,MICR.AUTÓN.Y OT.MUT.2022	172.016,00									172.016,00
25.4331.4629802	SUBV.ALCOY:CRISIS ENERG.S/PYMES,MICROPY.AUTÓN.Y OTR.COLECT.	277.040,00									277.040,00
25.4331.4629900	SUB.GATA GORGOS:MIN.COVID-19S/PYMES,MICR OP.AUT.Y COL.M.2022	49.152,00									49.152,00
25.4331.4629902	SUB.BENILLOBA:CRISIS ENERG.S/PYMES,MICROPY.AUTÓN.Y OTR.COLEC	12.862,00									12.862,00
25.4331.4680000	SUB.EATIM JESÚS POBRE:MIN.COVID-19 S/PYMES,MICR.AUT.Y C.2022	13.182,00									13.182,00
25.4331.4680100	SUB.EATIM LLOSA CAMACHO:MIN.COVID-19S/PYMES,MIC R.AUT.2022	6.241,00									6.241,00

PRESUPUESTO DE GASTOS. EJERCICIO CORRIENTE

MODIFICACIONES DE CRÉDITO

EJERCICIO 2022

APLIC. PRESUPUESTARIA	DESCRIPCIÓN	CRÉDITOS EXTRAORD.	SUPLEMENTOS DE CRÉDITO	AMPLIACIONES DE CRÉDITO	TRANSFERENCIAS CRÉDITO		INCORPORACIÓN REMANENTES DE CRÉDITO	CRÉDITOS GENERADOS	BAJAS POR ANULACIÓN	AJUSTES POR PRORROGA	TOTAL MODIFICACIÓN
					POSITIVAS	NEGATIVAS					
25.4331.4680200	SUB.EATIM LA XARA:MIN.ECON.COVID-19 /PYMES,MICR.AUT.Y C.2022	20.309,00									20.309,00
25.4331.4680300	SUB.EATIM JESÚS POBRE:CRISIS ENERG.S/PYMES,MICR.AUTÓN.Y OTR.	13.182,00									13.182,00
25.4331.4680400	SUB.EATIM LLOSA CAMACHO:CRISIS ENERG.S/PYMES,MICR.AUTÓN.Y OT	6.241,00									6.241,00
25.4331.4680500	SUB.EATIM LA XARA:CRISIS ENERG.S/PYMES,MICROPY.AUTÓN.Y OTR.C	20.309,00									20.309,00
25.4331.4831000	SUB.INST.ESTUD.ECON.PROV.AL.:REA LIZ.ESTUD.SOCIO-ECON.INTEGR.						24.200,00				24.200,00
25.4331.4831900	SUB.ASOC.EMPR.FAMIL.ALIC:CONV.PR EM,GALA EMPR.CENT.2021						40.000,00				40.000,00
25.4331.4832000	SUB.IFA:PUBL.Y PROM.16º SALÓN INT.AUTOM.MOTOC.Y REC.ANT.Y CL	25.000,00									25.000,00
25.4331.4832200	SUBV.A CEDELCO:ORGANIZACIÓN DEL IV ANIVERSARIO DE CEDELCO	10.000,00									10.000,00
25.4331.4832800	SUBV.ASOC.TRAB.AUTÓN.COM.V.:PRO Y.FOM.Y MEJ.AUTOEMPLEO P.ALC.	15.000,00									15.000,00
25.4331.4833000	SUBV.CÍRCULO ECON.CLADEMARK:ORG.CONGR.NAC. DIRECTIVOS OPENDIR	15.000,00									15.000,00
26.1701.1200000	RETRIBUC.BÁSICAS GRUPO A1 PERSONAL MEDIO AMBIENTE Y ENERGÍA		16.920,80		9.322,53	15.000,00					11.243,33
26.1701.1200100	RETRIBUC.BÁSICAS GRUPO A2 PERSONAL MEDIO AMBIENTE Y ENERGÍA					5.000,00					-5.000,00
26.1701.1200300	RETRIBUC.BÁSICAS GRUPO C1 PERSONAL MEDIO AMBIENTE Y ENERGÍA					7.000,00					-7.000,00
26.1701.1210100	RETRIB.COMPLEMENTARIAS C.ESPECIFICO PERSONAL MEDIO AMB.Y EN.					12.500,00					-12.500,00
26.1701.1310000	RETRIB.PERSONAL LABORAL TEMPORAL MEDIO AMBIENTE Y ENERGÍA					2.000,00					-2.000,00
26.1701.1310400	RETR.PERSONAL LABORAL INDEFINIDO NO FIJO.MEDIO AMB.Y ENERG.		1.500,00		1.204,65						2.704,65

PRESUPUESTO DE GASTOS. EJERCICIO CORRIENTE

MODIFICACIONES DE CRÉDITO

EJERCICIO 2022

APLIC. PRESUPUESTARIA	DESCRIPCIÓN	CRÉDITOS EXTRAORD.	SUPLEMENTOS DE CRÉDITO	AMPLIACIONES DE CRÉDITO	TRANSFERENCIAS CRÉDITO		INCORPORACIÓN REMANENTES DE CRÉDITO	CRÉDITOS GENERADOS	BAJAS POR ANULACIÓN	AJUSTES POR PRORROGA	TOTAL MODIFICACIÓN
					POSITIVAS	NEGATIVAS					
26.1702.2269900	OTROS GASTOS DIVERSOS. MEDIO AMBIENTE Y ENERGIA				4.900,00						4.900,00
26.1702.2269902	GTOS.PROY."YOUNGDEAL":RESPUESTA JÓVENES COVID-19 PACTO VERDE	22.491,00									22.491,00
26.1702.2270600	EDICIONES Y PUBLIC.PARA LA DIFUSIÓN TEMAS MEDIOAMBIENTALES					4.900,00					-4.900,00
26.1702.4620500	SUBV.AYTOS.PARA EL MANTENIMIENTO DE SENDEROS HOMOLOGADOS	200.000,00									200.000,00
26.1702.4620600	SUBV.AYTOS.ACTUAC. DE SOSTEN.EN PARAJES NATURAL.MUNIC.2021						29.876,84				29.876,84
26.1702.4620700	SUBV.AYTOS.ACTUAC.EJEC.PLANES LOCALES PREV.INCENDIOS F. 2021						31.033,25				31.033,25
26.1702.4620800	SUBV.A AYUNTAMIENTOS MEJORA MEDIO NATURAL Y OTRAS. 2021						44.114,70				44.114,70
26.1702.4900000	APORT.SOC.PARTIC."YOUNGDEAL":RESP.JÓVENES COVID-19 PACTO VER	66.309,00									66.309,00
26.1702.6090100	TRATAM.SELVÍCOLAS FINCAS DIPUTAC.Y OTRAS INV.EN M.RURAL				13.000,00						13.000,00
26.1702.6500300	INV.MEJORAS EN MASAS FORESTALES MUNIC., A EJEC.PARA AYTOS.					13.000,00					-13.000,00
26.1711.4620300	SUBV.AYTO.JACARILLA MANTENIM.JARDINES MARQUÉS FONTALBA 2021						7.292,08				7.292,08
26.1711.6500000	INVERSIONES EN ARBOLADO, A EJECUTAR PARA AYUNTAMIENTOS	650.000,00									650.000,00
26.3111.4620100	SUBV.AYTOS.CONTROL COLONIAS DE GATOS SIN PROPIET. 2021						90.208,45				90.208,45
26.4252.2269900	ACCIONES SENSIBILIZACIÓN Y ASESORAMIENTO MATERIA ENERGÉTICA					4.100,00					-4.100,00
26.4252.2270600	ESTUD.TÉCNICOS S/SOSTENIBIL.ENERGÉTICA ÁMBITO PROV.ALICANTE				4.100,00						4.100,00
26.4252.4620200	SUBV.AYTOS.RED.PLANES MOVILIDAD URBANA SOSTENIBLE. 2021						108.000,00				108.000,00
26.4252.6500300	PLAN PROV.AHORRO ENERGÉTICO 2019, A EJEC.PARA AYTOS. FASE II	1.650.000,00									1.650.000,00

PRESUPUESTO DE GASTOS. EJERCICIO CORRIENTE

MODIFICACIONES DE CRÉDITO

EJERCICIO 2022

APLIC. PRESUPUESTARIA	DESCRIPCIÓN	CRÉDITOS EXTRAORD.	SUPLEMENTOS DE CRÉDITO	AMPLIACIONES DE CRÉDITO	TRANSFERENCIAS CRÉDITO		INCORPORACIÓN REMANENTES DE CRÉDITO	CRÉDITOS GENERADOS	BAJAS POR ANULACIÓN	AJUSTES POR PRORROGA	TOTAL MODIFICACIÓN
					POSITIVAS	NEGATIVAS					
26.4252.7620100	SUB.AYTOS.OBRAS INSTALAC.PUNTOS RECARGA VEHÍCULOS ELÉCTRICOS	1.500.000,00									1.500.000,00
26.4252.7625000	SUBV.ADQU.VEHÍCULOS ELÉCTRICOS SERVIC.GENERALES,GEST.AYTOS.						1.999.999,98				1.999.999,98
27.9121.1000000	RETRIBUCIONES DE LOS MIEMBROS DE LOS ORGANOS DE GOBIERNO.				69.290,53						69.290,53
27.9121.1100000	RETRIBUCIONES DEL PERSONAL EVENTUAL ÓRGANOS DE GOBIERNO.				27.000,00	80.790,53					-53.790,53
27.9121.2260100	GTOS.REPRESENTAC.CORPORACIÓN Y ATENCIONES PROTOCOLARIAS				87.000,00						87.000,00
27.9121.2269900	ACTIVIDADES ORGANIZADAS POR CONSEJO ECONÓMICO Y SOCIAL PROV.					30.000,00					-30.000,00
27.9121.2269901	ACTIV.ORGAN.POR COMISIÓN PROVINCIAL DEL AGUA Y OTR.GTOS.DIV.					35.000,00					-35.000,00
27.9121.2269902	ACTIV.ORG.MESA SOLIDARIDAD Y COOPERACIÓN DE LA EXCMA.DIP.PR.					25.000,00					-25.000,00
27.9121.2310000	GASTOS DE LOCOMOCION MIEMBROS DE LOS ORGANOS DE GOBIERNO.				15.000,00						15.000,00
29.1601.6500000	COLECTOR AGUAS PLUV.C/MARÍA ROS IBÁÑEZ Y PLZ.FERRER,REDOVÁN								21.325,70		-21.325,70
29.1611.4625000	SUBV."CONTROL CALIDAD AGUA ABAST.PÚBL.",GEST.AYTOS.<10.000 H								2.350,00		-2.350,00
29.1611.6500100	NUEVO POZO ABAST.EL ALJIBE,INST.ELECTR.DEP.REGUL.EJEC .TIBI		26.000,00				603.383,79				629.383,79
29.1611.6500300	INV.PROFUNDIZACIÓN POZO LA FALLA, A EJEC.AYTO.FACHECA		22.880,65								22.880,65
29.1611.6500500	INV.DEPÓSITO REGULADOR AGUA POT.AUM.CAPAC.REGULAC.EJ.TÁRBE NA						53.879,53				53.879,53
29.1611.6500700	INV.SONDEO CAPTAC.AGUAS SUBTERRÁN.ABASTEC.AGUA POT.EJEC.XALÓ		120.801,73								120.801,73
29.1611.6500800	AUTOM.Y MON.TOMAS SEGURA Y AZARBES Y 1ª,EJ.C.G.REGANTES RLMI								13.500,00		-13.500,00
29.1611.6501000	CONS.DOS COND.AGUA RIEGO,SAT3569 V.ROSARIO-C.HAMBRE,ALBATERA		10.890,00				1.287.270,00				1.298.160,00

PRESUPUESTO DE GASTOS. EJERCICIO CORRIENTE

MODIFICACIONES DE CRÉDITO

EJERCICIO 2022

APLIC. PRESUPUESTARIA	DESCRIPCIÓN	CRÉDITOS EXTRAORD.	SUPLEMENTOS DE CRÉDITO	AMPLIACIONES DE CRÉDITO	TRANSFERENCIAS CRÉDITO		INCORPORACIÓN REMANENTES DE CRÉDITO	CRÉDITOS GENERADOS	BAJAS POR ANULACIÓN	AJUSTES POR PRORROGA	TOTAL MODIFICACIÓN
					POSITIVAS	NEGATIVAS					
29.1611.6501100	REDAC.PROY.ABAST.DISEMINADOS SIN CONEXIÓN RED DISTR.EJ.AYTOS								116.525,00		-116.525,00
29.1611.6501200	INV.SONDEO MAIGMÓ ABASTEC.A URBANIZACIONES,EJEC.AYTO.TIBI	139.292,96									139.292,96
29.4501.1200100	RETRIBUCIONES BÁSICAS GRUPO A2. CICLO HÍDRICO.					5.000,00					-5.000,00
29.4501.1210000	RETRIBUCIONES COMPLEMENTARIAS C. DESTINO.CICLO HÍDRICO					13.000,00			3.200,00		-16.200,00
29.4501.1210100	RETRIBUCIONES COMPLEMENTARIAS C. ESPECIFICO.CICLO HÍDRICO					6.000,00					-6.000,00
29.4501.1430000	RETR.PERS.FUNC.INTER.PROGR.CAR AC.TEMP.(AR.10.1.C.EBEP)C.HID.	33.600,00									33.600,00
29.4501.1600000	CUOTAS SEGURIDAD SOCIAL CARGO DIPUTACIÓN CICLO HÍDRICO.		11.700,00								11.700,00
29.4501.2200100	ADQ. REVISTAS,LIBROS Y OTRAS PUBLICACIONES.CICLO HÍDRICO.				1.000,00						1.000,00
29.4521.2260600	JORNADAS Y ENCUENTROS EN MATERIA DE CICLO HÍDRICO.				27.000,00						27.000,00
29.4521.2269900	OTROS GASTOS DIVERSOS. CICLO HÍDRICO				1.374,40						1.374,40
29.4521.2269901	GASTOS PROYECTO "WAVE" VALORIZACIÓN DEL PATRIMONIO HÍDRICO				10.826,49						10.826,49
29.4521.2270602	ESTUD.APROVECHAM.Y REUTILIZ.AGUAS RESID.DEPUR.PROV.ALICANTE					16.920,00					-16.920,00
29.4521.2270606	ESTUD GEST.GRANDES AVDAS.Y RIESGOS INUNDACIÓN MUNIC.ENT.URB.				15.464,00						15.464,00
29.4521.4539001	CONV.UNIVER.DE ALICANTE: FINANCIACIÓN CÁTEDRA DEL AGUA 2021						40.000,00				40.000,00
29.4521.4620000	SUBV.AYTOS.REPARAC.EN INSTALACIONES E INFRAESTR.HIDRÁULICAS				9.414,48						9.414,48
29.4521.4620100	SUBV.AYTOS.REPARAC.EN INSTAL.E INFRAESTR.HIDRÁULICAS 2021						131.927,16				131.927,16
29.4521.6400000	INV.GESTIÓN Y TRATAMIENTO DE BASES DATOS HIDROLÓGICAS PROV.					6.000,00			15.132,95		-21.132,95

PRESUPUESTO DE GASTOS. EJERCICIO CORRIENTE

MODIFICACIONES DE CRÉDITO

EJERCICIO 2022

APLIC. PRESUPUESTARIA	DESCRIPCIÓN	CRÉDITOS EXTRAORD.	SUPLEMENTOS DE CRÉDITO	AMPLIACIONES DE CRÉDITO	TRANSFERENCIAS CRÉDITO		INCORPORACIÓN REMANENTES DE CRÉDITO	CRÉDITOS GENERADOS	BAJAS POR ANULACIÓN	AJUSTES POR PRORROGA	TOTAL MODIFICACIÓN
					POSITIVAS	NEGATIVAS					
29.4521.6500100	INVER.INFRAESTRUCT.HIDRÁULICAS, 2020-2021, A EJ.AYTOS.Y OTR.						67.882,61	6.367,50			74.250,11
29.4521.6500300	REDACCIÓN PROY.MATERIA CICLO HÍDRICO, 2020,A EJ.AYTOS.Y OTR.					5.667,65					-5.667,65
29.4521.6500400	INV.INFRAESTRUCTURAS HIDRÁULICAS, 2021-2022, EJ.AYTOS.Y OTR.				12.705,00		187.945,22				200.650,22
29.4521.6500500	INV.INFR.HIDR.INCREM.EFIC.USO AGUA REGADÍO 2020-2021,COM.REG				50.782,21						50.782,21
29.4521.6500600	INV.INFRAESTRUCT. HIDRÁUL.,2018-2019,A EJEC.AYTOS.Y OT.ENTES					24.555,00	9.194,87	112,59			-15.247,54
29.4521.6500700	INV.INFR.HIDR.INCREM.EFIC.USO AGUA REGADÍO 2018-2019,COM.REG						48.519,84				48.519,84
29.4521.6500800	REDAC.PROY.MATERIA CICLO HÍDRICO.EJER.2021,EJEC.AYTOS.Y OTR.					5.000,00					-5.000,00
29.4521.6500900	INV.INFR.HIDR.INCREM.EFIC.USO AGUA REGADÍO 2021-2022,COM.REG					59.048,77			6.300,00		-65.348,77
29.4521.6501100	INV.PLANTA FILTRACIÓN POTABIL.AGUA POZO LUCIFER,VALL LAGUAR		8.712,00								8.712,00
29.4521.6501200	INV.INFRAESTR.HIDRÁULICAS,2019-2020,EJEC.AYTOS.Y OTROS ENTES				600,00		15.913,06				16.513,06
29.4521.6501400	INV.INFR.HIDR.INCR.EFIC.USO AGUA REGAD.2019-2020,EJ.COM.REG.				500,00						500,00
29.4521.6501500	COND.AGUA M.ALTA.NUEVA COND.PARC-ALCAL.,EJ.ALCAL.LLIB.Y XALÓ		10.500,00								10.500,00
29.4521.6501600	INV.INFRAESTRUCTURAS HIDRÁULICAS,2022-2023, A EJ.AYTOS Y OT.		1.000.000,00					278.484,58			1.278.484,58
29.4521.6501900	AMPL.CAPAC.ALMAC.EXCED.INV.MANAN.V.CETA,FACH.FAMOR.Y TOLLOS		151.104,98								151.104,98
29.4521.6502100	ACON.ABAST.LA ROMANA-BAT.POZ.ACUÍF.SERRAL-SALIN.,EJEC.ROMANA								235.000,00		-235.000,00
29.4521.6502300	INST.CONTAD.AGUA POT.FACHECA,FAMORCA,QUATRET.TOLLOS,MILLENA						52.423,00				52.423,00

PRESUPUESTO DE GASTOS. EJERCICIO CORRIENTE

MODIFICACIONES DE CRÉDITO

EJERCICIO 2022

APLIC. PRESUPUESTARIA	DESCRIPCIÓN	CRÉDITOS EXTRAORD.	SUPLEMENTOS DE CRÉDITO	AMPLIACIONES DE CRÉDITO	TRANSFERENCIAS CRÉDITO		INCORPORACIÓN REMANENTES DE CRÉDITO	CRÉDITOS GENERADOS	BAJAS POR ANULACIÓN	AJUSTES POR PRORROGA	TOTAL MODIFICACIÓN
					POSITIVAS	NEGATIVAS					
29.4521.6502400	INV.EJEC.DIQUES ESCORRENTÍAS S.S.MIGUEL Y S.MUELA,ORIHUELA		87.524,27								87.524,27
29.4521.6502800	INST.CONTADORES AGUA POTABLE,EJEC.MURLA,SENIJA,XALÓ Y LLÍBER						108.704,00				108.704,00
29.4521.6502900	INST.CONTADORES AGUA POTABLE.,A EJEC.BENIMELI,RAFOL Y SAGRA						58.466,00				58.466,00
29.4521.6503000	INST.CONTAD.AGUA POT.BENIARRÉS,BENIMASSOT.V.D'ALC ALÁ Y AGRES						66.005,00				66.005,00
29.4521.6503100	INST.CONTADOR.AGUA POT.CASTELL GUADALEST,CONFRIDES Y RELLEU						61.631,00				61.631,00
29.4521.6503200	INST.CONTADORES AGUA POTABLE,ALCOLECHA Y CALLOSA D'EN SARRIÁ						50.045,00				50.045,00
29.4521.6503300	INV.INFRAESTR.HIDRÁUL.(PLAN+AGUA),EJEC.AYTOS.Y OTR.ENTES						5.100.000,00	1.306.527,37			6.406.527,37
29.4521.7620000	SUBV.A AYTOS.OBRAS INFRAESTR.HIDRÁULICAS E INST.2020-2021				16.417,05						16.417,05
29.4521.7620100	SUBV.AYTOS.OBRAS INFRAESTRUCTUR.HIDRÁULICAS E INST.2021-2022					19.937,45	1.063.438,62		23.967,96		1.019.533,21
29.4521.7620300	SUBV.AYTOS OBRAS INFRAESTR.HIDRÁULICAS E INSTALAC.2022-2023		971.057,75								971.057,75
29.4521.7620400	SUBV.AYTOS.OBRAS INFRAESTR.HIDR.E INSTALAC.(PLAN+AGUA)						4.399.976,76				4.399.976,76
29.4521.7620500	SUBV.AYTOS.OBRAS INFRAESTR.HIDRÁULICAS E INST.PLAN+AGUA 2022	4.612.016,00									4.612.016,00
29.4521.7680200	SUBV.ENT.L.MENOR.OBRAS INFRAESTR.HIDRÁULIC.E INST.2022-2023		28.942,25								28.942,25
29.4631.2279901	MANT.RED CONTROL CALIDAD QUÍMICA AGUAS CONTINENT.PRV.ALIC.					8.954,76					-8.954,76
30.2311.1200000	RETRIBUCIONES BÁSICAS GRUPO A1. CENTRO DR. ESQUERDO.					11.000,00					-11.000,00

PRESUPUESTO DE GASTOS. EJERCICIO CORRIENTE

MODIFICACIONES DE CRÉDITO

EJERCICIO 2022

APLIC. PRESUPUESTARIA	DESCRIPCIÓN	CRÉDITOS EXTRAORD.	SUPLEMENTOS DE CRÉDITO	AMPLIACIONES DE CRÉDITO	TRANSFERENCIAS CRÉDITO		INCORPORACIÓN REMANENTES DE CRÉDITO	CRÉDITOS GENERADOS	BAJAS POR ANULACIÓN	AJUSTES POR PRORROGA	TOTAL MODIFICACIÓN
					POSITIVAS	NEGATIVAS					
30.2311.1200300	RETRIBUCIONES BÁSICAS GRUPO C1. CENTRO DR. ESQUERDO.					60.000,00					-60.000,00
30.2311.1200500	RETRIBUCIONES BÁSICAS GRUPO AP. CENTRO DR. ESQUERDO.					26.000,00					-26.000,00
30.2311.1210000	RETRIBUCIONES COMPLEMENTARIAS C.DESTINO. CENTRO DR.ESQUERDO					103.635,97					-103.635,97
30.2311.1210100	RETRIBUCIONES COMPLEMENTAR.C.ESPECIFICO. CENTRO DR.ESQUERDO					230.000,00					-230.000,00
30.2311.1310400	RETRIB.PERSON.LABORAL INDEFINIDO NO FIJO.CENTRO DR.ESQUERDO				28.187,45						28.187,45
30.2311.1600000	CUOTAS SEGURIDAD SOCIAL CARGO DIPUTACIÓN.CENTRO DR.ESQUERDO				230.000,00						230.000,00
30.2314.2200000	MATERIAL DE OFICINA NO INVENTARIABLE.CENTRO DR.ESQUERDO				800,00						800,00
30.2314.2210000	SUMINISTRO DE ENERGIA ELECTRICA. CENTRO DR. ESQUERDO				9.728,78						9.728,78
30.2314.2210200	SUMINISTRO DE GAS. CENTRO DR. ESQUERDO				19.000,00						19.000,00
30.2314.2210300	SUMINISTRO DE COMBUSTIBLE. CENTRO DR. ESQUERDO				27.000,00						27.000,00
30.2314.2219900	SUMINISTRO MATERIAL TÉCNICO Y ESPECIAL.CENTRO DR.ESQUERDO					9.000,00					-9.000,00
30.2314.2220000	SERVICIO DE COMUNICACIONES. CENTRO DR. ESQUERDO						2.250,29				2.250,29
30.2314.6220000	INVERSIONES EN LOS EDIFICIOS DEL CENTRO DR. ESQUERDO					60.239,96					-60.239,96
30.2314.6220100	INVER.REFORMA Y ADECUAC.PLANTAS 1ª Y 2ª ALA ESTE DR.ESQUERDO				12.711,18						12.711,18
31.1711.4620000	SUBV.AYTOS.PARA MANTENIMIENTO DE PARQUES PÚBLICOS 2022	3.000.000,00							2.091.009,88		908.990,12
31.3121.4620000	SUBV.AYTOS.MANTENIMIENTO DE CONSULTORIOS MÉDICOS MUNIC.2022	2.100.000,00							2.041.000,00		59.000,00
31.3231.4620000	SUB.AYTOS.MANT.C.PÚBLICOS EDUC.INFANTIL,PRIM.Y ESPECIAL 2022	2.100.000,00							1.413.952,57		686.047,43
31.3321.4620000	SUBV.A AYUNTAMIENTOS PARA MANTENIMIENTO DE BIBLIOTECAS 2022	2.100.000,00							1.850.000,00		250.000,00

PRESUPUESTO DE GASTOS. EJERCICIO CORRIENTE

MODIFICACIONES DE CRÉDITO

EJERCICIO 2022

APLIC. PRESUPUESTARIA	DESCRIPCIÓN	CRÉDITOS EXTRAORD.	SUPLEMENTOS DE CRÉDITO	AMPLIACIONES DE CRÉDITO	TRANSFERENCIAS CRÉDITO		INCORPORACIÓN REMANENTES DE CRÉDITO	CRÉDITOS GENERADOS	BAJAS POR ANULACIÓN	AJUSTES POR PRORROGA	TOTAL MODIFICACIÓN
					POSITIVAS	NEGATIVAS					
31.3331.4620000	SUBV.A AYTOS.PARA MANTENIMIENTO DE EDIFICIOS CULTURALES 2022	2.100.000,00							1.689.550,35		410.449,65
31.3421.4620000	SUBV.AYTOS.MANTENIMIENTO DE INSTALACIONES DEPORTIVAS 2022	2.100.000,00									2.100.000,00
31.9201.1200400	RETRIBUCIONES BÁSICAS GRUPO C2. ASISTENCIA A MUNICIPIOS					11.000,00					-11.000,00
31.9201.1210000	RETRIBUCIONES COMPLEMENTAR.C.DESTINO.ASISTENCIA A MUNICIPIOS					10.000,00					-10.000,00
31.9201.1210100	RETRIBUCIONES COMPLEMEN.C.ESPECIFICO.ASISTENCIA A MUNICIPIOS					41.000,00					-41.000,00
31.9201.1310400	RETRIB.PERSONAL LABORAL INDEFINIDO NO FIJO.ASIT.A MUNICIPIOS					27.000,00					-27.000,00
31.9201.4620000	SUB.AYTOS.POB.INF.10.000 H.SUFR.COSTES ENERGÉT.DERIV.CRISIS	2.000.000,00									2.000.000,00
31.9203.2220000	SERVICIO COMUNICACIONES. ASISTENCIA A MUNICIPIOS						2.549,44				2.549,44
31.9331.4620000	SUBV.AYUNTAMIENTOS MANTENIMIENTO EDIFICIOS MUNICIPALES 2022	1.449.223,95									1.449.223,95
32.9201.1210100	RETRIB.COMPLEMENT.C.ESPECÍF.PERS.ACCIÓN LOCAL Y PROGR.EUROP.					11.500,00					-11.500,00
32.9201.2260600	JORNADAS, ENCUENTROS Y FOROS EN MATERIA DE FONDOS EUROPEOS					15.000,00					-15.000,00
32.9201.2270600	ESTUDIOS Y TRABAJOS TÉCNICOS DESARROLLO PROY.EUROPEOS						15.125,00				15.125,00
32.9201.4620000	SUBVENCIONES A AYUNTAMIENTOS PARA ELABOR. PROY. EUROPEOS				15.000,00						15.000,00
32.9201.4620100	SUBV.AYTOS REDAC.PLANES DE ACCIÓN.AGEND.URBANA Y AGEND.2030								60.000,00		-60.000,00
32.9201.4620200	SUBV.AYTOS.:RED.PLANES AG.URB.AG.2030 Y PROY.NEXT GENERAT.EU	2.100.000,00									2.100.000,00
33.1511.6500700	REDAC. PLAN GENERAL DE ORDENACIÓN URBANA, A EJ.PARA CAÑADA		7.700,00								7.700,00

PRESUPUESTO DE GASTOS. EJERCICIO CORRIENTE

MODIFICACIONES DE CRÉDITO

EJERCICIO 2022

APLIC. PRESUPUESTARIA	DESCRIPCIÓN	CRÉDITOS EXTRAORD.	SUPLEMENTOS DE CRÉDITO	AMPLIACIONES DE CRÉDITO	TRANSFERENCIAS CRÉDITO		INCORPORACIÓN REMANENTES DE CRÉDITO	CRÉDITOS GENERADOS	BAJAS POR ANULACIÓN	AJUSTES POR PRORROGA	TOTAL MODIFICACIÓN
					POSITIVAS	NEGATIVAS					
33.1511.6500800	REDACCIÓN PLAN GENERAL ORDENACIÓN URBANA, A EJEC.AYTO.SELLA	49.500,00									49.500,00
33.1511.6501200	REDAC.PLAN GNRAL ORDENACIÓN URBANA EJC.PAR AYTO DE CONFRIDES		17.100,00								17.100,00
33.1511.6501700	REDACCIÓN PLAN GENERAL DE ORDENACIÓN URBANA, A EJEC.TÁRBENA		12.500,00								12.500,00
33.1511.6501800	REDACCIÓN PLAN GENERAL DE ORDENACIÓN URBANA, A EJEC.TOLLOS		6.700,00								6.700,00
33.3331.2269900	GASTOS DERIVADOS ORGANIZACIÓN ANTEPROYECTOS ARQUITECTÓNICOS	32.000,00									32.000,00
33.3331.2330000	INDEM.ASIST.JURADOS PREMIOS CONCURSOS ANTEPROY.ARQUITECTÓN.	18.000,00									18.000,00
33.3331.6500100	REDACCIÓN ANTEPROY.PALACIO CONGRESOS,EJEC.AYTO.ALICANTE		70.000,00								70.000,00
33.3331.7620000	SUBV.AYTO.ELCHE ADQU.TERRENOS PARA CENTRO CONGRESOS DE ELCHE	4.460.401,30									4.460.401,30
33.3333.4625100	SUB.CONSERV.MANT.Y REP.Y OTR.TRAB.TÉCN.SERV.MUSEÍST.TORRE M.						7.000,00				7.000,00
33.3361.2270600	ESTUD.Y TRAB.TÉCN.PLAN PROV.REHAB.Y P.VALOR PATR.HISTOR.MUN.	35.000,00									35.000,00
33.3361.4625300	SUBV.REDACCIÓN PLAN DIRECTOR PALAU COMTAL, GEST.COCENTAINA						15.004,00				15.004,00
33.3361.6090300	INVERSIONES EN PARQUES ARQUEOLÓGICOS ILLETA,TOSSAL 2021						349.996,49				349.996,49
33.3361.6500100	INV.OBRAS MUSEALIZ.ÁNGULO SURESTE MURALLA MEDIEVAL,PENÁGUILA	45.000,00									45.000,00
33.3361.7620400	PLAN PROV.REHAB.Y PUESTA VALOR PATR.ARQU.CARÁC.HISTÓR.MUNIC.	2.500.000,00	9.000.000,00								11.500.000,00
33.9332.1200000	RETRIBUCIONES BÁSICAS GRUPO A1. ARQUITECTURA.					10.000,00					-10.000,00

PRESUPUESTO DE GASTOS. EJERCICIO CORRIENTE

MODIFICACIONES DE CRÉDITO

EJERCICIO 2022

APLIC. PRESUPUESTARIA	DESCRIPCIÓN	CRÉDITOS EXTRAORD.	SUPLEMENTOS DE CRÉDITO	AMPLIACIONES DE CRÉDITO	TRANSFERENCIAS CRÉDITO		INCORPORACIÓN REMANENTES DE CRÉDITO	CRÉDITOS GENERADOS	BAJAS POR ANULACIÓN	AJUSTES POR PRORROGA	TOTAL MODIFICACIÓN
					POSITIVAS	NEGATIVAS					
33.9332.1210000	RETRIBUCIONES COMPLEMENTARIAS. C.DESTINO. ARQUITECTURA.					13.000,00					-13.000,00
33.9332.1210100	RETRIBUCIONES COMPLEMENTARIAS C.ESPECÍFICO. ARQUITECTURA					49.000,00					-49.000,00
33.9332.2270600	ESTUDIOS Y TRABAJOS TÉCNICOS. ARQUITECTURA		150.000,00						35.000,00		115.000,00
33.9332.6220400	INV.PROY.CONSTR.EDIFICIO C.PROCESO DATOS DIPUTACIÓN PROV.		199.000,00								199.000,00
33.9332.6220500	INVER.EN EDIFICIOS Y OTRAS CONSTRUCCIONES DIPUTACIÓN 2021						1.247.809,45				1.247.809,45
34.1532.4620100	SUBV.ROJALES:REASFALTADO POLÍGONO INDUST.LOS BARRIOS.DANA-19	159.970,70									159.970,70
34.1532.7620000	SUBV.AYTOS.PAVIMENTACIÓN VÍAS PÚBLICAS, DANA 2019.INVERSIÓN	55.960,04									55.960,04
34.1532.7620100	SUBV.BIGASTRO:REP.SANEADO ACERAS,CALZ.Y CAMINOS,DANA-19(FM)	16.727,10									16.727,10
34.1532.7620200	SUBV.SANTA POLA:ASFALTADO C/HONDURAS,DANA-19(FIN.MINIST.)	10.250,05									10.250,05
34.1532.7620300	SUBV.STA.POLA:REPAR.ACERA GRAN ALACANT,DANA-19(FIN.MINIST.)	1.186,47									1.186,47
34.1532.7620400	SUBV.ORIHUELA:REPARACIÓN DE VIALES,DANA-19(FINAN.MINISTERIO)	742.898,99									742.898,99
34.1532.7620500	SUB.ALGORFA:REP.AVDA.S.MIGUEL Y ALCALDE M.R.CASES,DANA-19(FM	71.006,17									71.006,17
34.1532.7620600	SUBV.BANYERES MARIOLA:DETER.PAVIMENTO C/URBANAS,GLORIA-20(FM	14.094,57									14.094,57
34.1533.7620000	SUB.AYTOS.RECONS.O G.REP.INFR.Y EQU.V.PÚBL.DANA 2019.INVERS.	110.965,94									110.965,94
34.1533.7620100	SUB.BENEJÚZAR:EJC.MURO HORM.CONT.TALUD R.RUB.-M.HER.DANA-19	25.688,48									25.688,48
34.1601.7620100	SUB.C.SEGURA:REN.RED SAN.PASEO EST.MUELL.F.Y ANEX.DANA-19(FM	209.119,49									209.119,49
34.1601.7620200	SUB.BENEJÚZAR:REP.COLEC.AGUAS RESID.Nº2 AVD.GLOR-EST.EL.D19	77.724,06									77.724,06
34.1611.7620100	SUB.BIGASTRO:REP.CUBIER.DEP.AGU A POT.LA PEDRERA DANA-19(F.M.	1.580,45									1.580,45

PRESUPUESTO DE GASTOS. EJERCICIO CORRIENTE

MODIFICACIONES DE CRÉDITO

EJERCICIO 2022

APLIC. PRESUPUESTARIA	DESCRIPCIÓN	CRÉDITOS EXTRAORD.	SUPLEMENTOS DE CRÉDITO	AMPLIACIONES DE CRÉDITO	TRANSFERENCIAS CRÉDITO		INCORPORACIÓN REMANENTES DE CRÉDITO	CRÉDITOS GENERADOS	BAJAS POR ANULACIÓN	AJUSTES POR PRORROGA	TOTAL MODIFICACIÓN
					POSITIVAS	NEGATIVAS					
34.1641.7620000	SUBV.BIGASTRO:DIV.REPARACIONES CEMENTERIO MUNIC.,DANA-19(FM)	5.829,34									5.829,34
34.1702.7620000	SUBV.BIGASTRO:DIV.REPARAC.ZONA OCIO LA PEDRERA,DANA-19(FM.)	19.667,60									19.667,60
34.1711.7620000	SUBV.A AYTOS.PARA PARQUES Y JARDINES, DANA 2019. INVERSIÓN	31.388,85									31.388,85
34.3121.7620000	SUBV.AYTO.PARCENT:REP.CENTRO MÉDITO DAÑOS TEMP.DANA-19	3.562,53									3.562,53
34.3121.7620100	SUBV.PARCENT:REPARAC.CENTRO MÉDICO,DANA-19(FIN.MINISTERIO)	3.562,52									3.562,52
34.3231.7620000	SUBV.PARCENT:REP.COLEGIO PÚBL.CEIP CARRASCAL DAÑOS DANA-19	985,11									985,11
34.3231.7620100	SUB.BIGASTRO:REHABILITACIÓN CEI LA PAZ,DANA-19 (FIN.MINIST.)	7.097,32									7.097,32
34.3231.7620200	SUBV.BIGASTRO:REHAB.CEI SAN JOSÉ CALASANZ,DANA-19(F.MINIST.)	15.286,69									15.286,69
34.3231.7620300	SUB.BIGASTRO:TARIMA Y PINTURA ESC.INF.BIGASTRIN DANA-19,(FM)	4.812,56									4.812,56
34.3231.7620400	SUBV.PARCENT:REP.COLEGIO CEIP CARRASCAL,DANA-19(FIN.MINIST.)	985,10									985,10
34.3331.7620000	SUBV.PARCENT:REP.CENTRO DE CONVIVENCIA DAÑOS TEMP.DANA-2019	1.192,80									1.192,80
34.3331.7620100	SUBV.PARCENT:REP.CENTRO DE CONVIVENCIA,DANA-19(FIN.MINIST.)	1.192,79									1.192,79
34.3331.7620200	SUBV.BIGASTRO:REP.MUROS,REVEST .Y PINT.AUDIT.MUN.DANA-19(FM)	5.829,35									5.829,35
34.3361.7620000	SUB.LOS MONTESINOS:REP.ERMITA "LA MARQUESA"DANA-19(F.MIN.)	6.000,00									6.000,00
34.3421.7620100	SUB.GRANJA ROCAMORA:REHAB.POLIDEP.MUNIC.D ANA-19(FIN.MINIST.)	499.898,35									499.898,35
34.3421.7620200	SUB.LOS MONTESINOS:REP.PISTA TENIS POLID.MUNIC.DANA-19(F.M.)	16.734,25									16.734,25
34.3421.7620300	SUB.BIGASTRO:REP.CAMPO FÚTBOL CÉSPED ARTIFICIAL,DANA-19(F.M.	99.948,11									99.948,11
34.3421.7620400	SUBV.BIGASTRO:REP.PISTAS TENIS MUNICIPALES,DANA-19(F.MINIS.)	16.979,30									16.979,30

PRESUPUESTO DE GASTOS. EJERCICIO CORRIENTE

MODIFICACIONES DE CRÉDITO

EJERCICIO 2022

APLIC. PRESUPUESTARIA	DESCRIPCIÓN	CRÉDITOS EXTRAORD.	SUPLEMENTOS DE CRÉDITO	AMPLIACIONES DE CRÉDITO	TRANSFERENCIAS CRÉDITO		INCORPORACIÓN REMANENTES DE CRÉDITO	CRÉDITOS GENERADOS	BAJAS POR ANULACIÓN	AJUSTES POR PRORROGA	TOTAL MODIFICACIÓN
					POSITIVAS	NEGATIVAS					
34.3421.7620500	SUBV.BIGASTRO:REP.PAVIMENTO PABELLÓN MUNICIPAL DANA-19(F.M.)	31.562,17									31.562,17
34.3421.7620600	SUBV.BIGASTRO:REP.CERRAMIENTO Y RED PLUVIALES DANA-19(F.M.)	6.869,47									6.869,47
34.3421.7620700	SUB.BIGASTRO:RESTIT.G.TÉRMICOS VESTUAR.Y PISCINA,DANA-19(F.M	25.818,09									25.818,09
34.3421.7620800	SUB.BIGASTRO:REST.G.PRESIÓN VEST.PISC.Y C.FÚTB,DANA-19(F.M.)	18.811,96									18.811,96
34.3421.7620900	SUB.BIGASTRO:REST.C.TRANSF.EQU. MEDIA Y OTR.POLID.ANA-19(F.M.	33.351,43									33.351,43
34.3421.7621000	SUB.BIGASTRO:REST.PUERTAS,MOHO Y PINTURA PARAM.P.DANA-19(F.M	1.587,38									1.587,38
34.3421.7621100	SUB.JACARILLA:REPOSIC.CÉSPED ARTIFICIAL C.FÚTBOL,DANA-19(FM)	87.575,26									87.575,26
34.4191.7620000	SUB.BIGASTRO:REPOS.VALLADOS Y REP.CASETA APEROS,DANA-19(FM.)	8.990,81									8.990,81
34.4321.7620000	SUB.BIGASTRO:REP.SEÑAL.ARBOL.Y OTR.RUTA ALQUIBLA,DANA-19(FM)	16.816,15									16.816,15
34.4501.1200500	RETRIBUCIONES BASICAS GRUPO AP. PERSONAL CARRETERAS					33.000,00					-33.000,00
34.4501.1210000	RETRIBUCIONES COMPLEMENTARIAS C.DESTINO. CARRETERAS.					52.100,00					-52.100,00
34.4501.1210100	RETRIBUCIONES COMPLEMENTARIAS C.ESPECÍFICO. CARRETERAS					150.987,52					-150.987,52
34.4501.1310000	RETRIBUCIONES PERSONAL LABORAL TEMPORAL CARRETERAS.					5.000,00					-5.000,00
34.4501.1310400	RETRIB. PERSONAL LABORAL INDEFINIDO NO FIJO.CARRETERAS				400,00	20.128,99					-19.728,99
34.4521.7620000	SUBV.AYTOS.PARA RECURSOS HIDRÁULICOS,DANA 2019. INVERSIÓN	63.636,15									63.636,15
34.4521.7620100	SUB.ORIHUELA:EJ.DIQUES ESCORRENTIAS SIERRA S.MIGUEL.DANA-19	244.999,99									244.999,99
34.4521.7620200	SUBV.SANTA POLA:REPARACIÓN CAUCE DE PARQUE SOROLLA. DANA-19	10.751,35									10.751,35
34.4531.2100100	GTOS.CONSERV.REPARAC.SEÑALIZACIÓN Y BALIZ.RED VIARIA PROVIN.		300.000,00			131.132,00			66.450,15		102.417,85
34.4531.2260201	ANUNCIOS PRENSA Y OTROS MEDIOS DE COMUNICACIÓN. CARRETERAS				11.850,00						11.850,00

PRESUPUESTO DE GASTOS. EJERCICIO CORRIENTE

MODIFICACIONES DE CRÉDITO

EJERCICIO 2022

APLIC. PRESUPUESTARIA	DESCRIPCIÓN	CRÉDITOS EXTRAORD.	SUPLEMENTOS DE CRÉDITO	AMPLIACIONES DE CRÉDITO	TRANSFERENCIAS CRÉDITO		INCORPORACIÓN REMANENTES DE CRÉDITO	CRÉDITOS GENERADOS	BAJAS POR ANULACIÓN	AJUSTES POR PRORROGA	TOTAL MODIFICACIÓN
					POSITIVAS	NEGATIVAS					
34.4531.2270600	ESTUDIOS,TRABAJOS TECNICOS, DIRECCION DE OBRAS CARRETERAS.				100.000,00						100.000,00
34.4531.6090000	PLAN ESPECIAL RED VIARIA PROV.MEJORA ACCESO A LOS MUNICIPIOS		3.600.000,00								3.600.000,00
34.4531.6090200	INVERSIONES EN LA RED VIARIA PROVINCIAL. 2021-2022		463.995,68		31.132,00						495.127,68
34.4531.6090400	INVERSIONES EN LA RED VIARIA PROVINCIAL 2022-2023		2.874.349,65		95.000,00						2.969.349,65
34.4531.6090700	INVERSIONES EN LA RED VIARIA PROVINCIAL 2020-2021		54.858,45				193.156,65				248.015,10
34.4541.4620000	SUB.AYTOS.POBL.INF.5000H.REPARAC .Y CONS.CAMINOS TIT.NO PROV.		880.000,00								880.000,00
34.4541.4620100	SUB.BENILLUP:REP.CAMI SERRA,PORT.,TOSS.Y DEP.(DIR.F.Y S.)D19	5.626,50									5.626,50
34.4541.4620200	SUBV.AYTOS.CAMINOS MUNICIPALES, DANA 2019. GASTO CORRIENTE	6.816,14									6.816,14
34.4541.6500100	OBRAS GRAN REP.CAMÍ MIRAD.XAP,TRAMOS DESPREND.VALL GALLINERA	420.000,00									420.000,00
34.4541.6500700	ACOND.CAMINO CONEX.CTRAS.CV-760 Y CV-7640,LA NUCÍA Y L'ALFÁS		4.443,95								4.443,95
34.4541.7620000	SUBV.AYTOS.INV.ACONDICION.CAMIN OS TITULARIDAD MUNICIPAL		2.325.000,00								2.325.000,00
34.4541.7620200	SUB.BENILLUP:REP.DAÑOS CAMI SERRA,PORTEGA,TOSS.Y DEP.DANA-19	135.925,50									135.925,50
34.4541.7620300	SUB.BENEJÚZAR:ACOND.Y MEJ.CAMINO LA VEREDA Y RUBES.DANA-19	78.990,40									78.990,40
34.4541.7620400	SUBV.SANTA POLA:REPARACIÓN CAMINO AVDA.ESCANDINAVIA.DANA-19	17.870,60									17.870,60
34.4541.7620500	SUB.LORCHA:REP.DAÑOS TEMPORALES DICIEMB.2016 Y ENERO2017(FM)	490,00									490,00
34.4541.7620600	SUB.COX:REPOS.CAMINO DEPÓS.Nº1 COX M.ESCOLLER Y CAM.RUR.D-19	59.290,00									59.290,00
34.4541.7620700	SUB.AYT.INV.LUMINARIAS CAMINOS TIT.MUNIC.Y PARTIDAS RURALES						63.433,79				63.433,79

PRESUPUESTO DE GASTOS. EJERCICIO CORRIENTE

MODIFICACIONES DE CRÉDITO

EJERCICIO 2022

APLIC. PRESUPUESTARIA	DESCRIPCIÓN	CRÉDITOS EXTRAORD.	SUPLEMENTOS DE CRÉDITO	AMPLIACIONES DE CRÉDITO	TRANSFERENCIAS CRÉDITO		INCORPORACIÓN REMANENTES DE CRÉDITO	CRÉDITOS GENERADOS	BAJAS POR ANULACIÓN	AJUSTES POR PRORROGA	TOTAL MODIFICACIÓN
					POSITIVAS	NEGATIVAS					
34.4541.7620800	SUB.NOVELDA:ASFALTADO CAMINOS RURAL.GLORIA-2020(FIN.MINIST.)	59.883,82									59.883,82
34.4541.7620900	SUB.ALFAFARA:DESPR.CAMINOS Y TALUD.CUNET.PIEDR.GLORIA-20 FM.	52.259,77									52.259,77
34.4541.7621000	SUBV.BANYERES MARIOLA:ARREGLO CAMINOS RURALES,GLORIA-20(F.M.	82.862,72									82.862,72
34.4541.7621100	SUBV.DOLORES:OBRAS REPARAC.FIRME VEREDA QUICO MARO(F.MINIST)	728,97									728,97
34.4541.7621600	SUB.NOVELDA ASFALTADO CAMINOS MUNIC.DAÑOS TEMPORALES DANA-19	98.500,00									98.500,00
34.4541.7621700	SUBV.PARCENT:REPARAC.CAMINO "POU" DAÑOS TEMPORALES,DANA-19	11.747,16									11.747,16
34.4541.7621800	SUBV.PENÀGUILA REPAR.CAMINOS MUNIC.DAÑOS TEMPORALES DANA-19	20.185,20									20.185,20
34.4541.7622000	SUBV.NOVELDA:REP.VARIOS CAMINOS MUNICIPALES DANA-19(F.MIN.)	47.005,24									47.005,24
34.4541.7622100	SUBV.NOVELDA:ASFALTADO CAMINOS RUR.MUN.DANA-19(FIN.MINIST.)	98.499,99									98.499,99
34.4541.7622300	SUBV.BENIARRÉS:REP.CAMINOS MUNIC.,DANA-19 (FINAN.MINISTERIO)	48.384,75									48.384,75
34.4541.7622400	SUBV.PENÀGUILA:REP.DE CAMINOS MUNICIPALES,DANA-19(FIN.MIN.)	20.185,20									20.185,20
34.4541.7622500	SUBV.JACARILLA:REPAR.DOS TRAMOS CAMINO LA CUEVA,DANA-19(FM)	16.790,77									16.790,77
34.4541.7622600	SUBV.JACARILLA:REPARAC.CAMINO GALLARDO,DANA-19(FINAN.MINIST.	10.000,00									10.000,00
34.4541.7622700	SUBV.JACARILLA:REPARAC.CAMINO DEL COTO,DNA-19(FIN.MINISTER.)	10.000,00									10.000,00
34.4541.7622900	SUBV.PARCENT:REPARACIÓN CAMINO "POU",DANA-19(FINAN.MINIST.)	11.747,16									11.747,16
34.4541.7623000	SUBV.PARCENT:REPARACIÓN CAMINO "FOYETA",DANA-19(FINAN.MIN.)	3.268,24									3.268,24
34.4541.7623100	SUBV.PARCENT:REP.CAMINO "BARRANQUET SOCA GROSSA"DANA-19(FM.)	9.928,11									9.928,11
34.4541.7623200	SUBV.PARCENT:REP.CAMINO "FONT DE LA FOIA",DANA-19(FIN.MINI.)	1.650,38									1.650,38

PRESUPUESTO DE GASTOS. EJERCICIO CORRIENTE

MODIFICACIONES DE CRÉDITO

EJERCICIO 2022

APLIC. PRESUPUESTARIA	DESCRIPCIÓN	CRÉDITOS EXTRAORD.	SUPLEMENTOS DE CRÉDITO	AMPLIACIONES DE CRÉDITO	TRANSFERENCIAS CRÉDITO		INCORPORACIÓN REMANENTES DE CRÉDITO	CRÉDITOS GENERADOS	BAJAS POR ANULACIÓN	AJUSTES POR PRORROGA	TOTAL MODIFICACIÓN
					POSITIVAS	NEGATIVAS					
34.4541.7623300	SUBV.PARCENT:REP.CAMINO "ROMPUDA",DANA-19(FINAN.MINIST.)	3.792,34									3.792,34
34.4541.7623400	SUBV.PARCENT:REP.CAMINO "RAFOLS",DANA-19(FINANC.MINIST.)	2.615,13									2.615,13
34.4541.7623500	SUBV.PARCENT:REP.CAMINO "CARDONES",DANA-19(FINAN.MINIST.)	2.184,83									2.184,83
34.4541.7623600	SUB.PARCENT:REPARAC.CAMINO "FOYETA" DAÑOS TEMPORALES DANA-19	3.268,25									3.268,25
34.4541.7623700	SUB.PARCENT:REP.CAMINO "BARRANQUET SOCA GROSSA"DAÑOS DANA-19	9.928,11									9.928,11
34.4541.7623800	SUBV.PARCENT:REP.CAMINO "FONT DE LA FOIA" DAÑOS TEMP.DANA-19	1.650,38									1.650,38
34.4541.7623900	SUB.PARCENT:REPARAC.CAMINO "ROMPUDA"DAÑOS TEMPORALES DANA-19	3.792,34									3.792,34
34.4541.7624000	SUBV.PARCENT:REPARAC.CAMINO "RAFOLS"DAÑOS TEMPORALES DANA-19	2.615,13									2.615,13
34.4541.7624100	SUBV.PARCENT:REPARAC.CAMINO "CARDONES"DAÑOS TEMPOR.DANA-19	2.184,83									2.184,83
34.4541.7624200	SUBV.NOVELDA:ACOND.VARIOS CAMINOS MUNICIPALES DAÑOS DANA2019	47.005,25									47.005,25
34.4591.7620000	SUBV.SAN FULGENCIO:REPARAC.DIV.INFRAESTR .DANA-19(FIN.MIN.)	213.436,48									213.436,48
34.4591.7620100	SUBV.ALMORADÍ:REPRAC.DIV.INFRAE STRUCTURAS,DANA-19(F.MINIST.)	6.401.507,85									6.401.507,85
34.4591.7620200	SUBV.DOLORES:OBRAS REPARACIÓN INFRAESTR.DANA-19(FIN.MINIST.)	65.821,71									65.821,71
34.4591.7620300	SUBV.DAYA VIEJA:OBRAS REP.DIV.INFRAESTRUCTURAS DANA-19(FM.)	147.773,34									147.773,34
34.4591.7620400	SUB.PILAR HORADADA:REPARAC.INFRAESTRUCT URAS,DANA-19(FIN.MIN.	228.794,43									228.794,43
34.4591.7620500	SUBV.S.POLA:REPOS.MURO HORM.PASEO TAMARIT,DANA-19(F.MIN.)	27.280,25									27.280,25

PRESUPUESTO DE GASTOS. EJERCICIO CORRIENTE

MODIFICACIONES DE CRÉDITO

EJERCICIO 2022

APLIC. PRESUPUESTARIA	DESCRIPCIÓN	CRÉDITOS EXTRAORD.	SUPLEMENTOS DE CRÉDITO	AMPLIACIONES DE CRÉDITO	TRANSFERENCIAS CRÉDITO		INCORPORACIÓN REMANENTES DE CRÉDITO	CRÉDITOS GENERADOS	BAJAS POR ANULACIÓN	AJUSTES POR PRORROGA	TOTAL MODIFICACIÓN
					POSITIVAS	NEGATIVAS					
34.4591.7620600	SUBV.STA.POLA:ADECUACIÓN PARKING INSTITUTOS,DANA-19(F.MIN.)	7.795,62									7.795,62
34.4591.7620700	SUB.S.POLA:REP.ENCAUZAM.VAGUAD A CATALN.-ARM.ESP.DANA-19(FM.)	33.043,63									33.043,63
34.4591.7620800	SUB.S.POLA:REPARAC.AVDA.ARMADA ESPAÑOLA 66,DANA-19(F.MIN.)	25.951,04									25.951,04
34.4591.7620900	SUB.L'ALQU.D'ASNAR:LADERA C.POU SEQUIOT Y B.VARG.DANA-19(FM)	43.204,64									43.204,64
34.4591.7621000	SUB.L'ALQU.D'ASNAR:LADERA C.POU SEQUIOT Y B.VARG.TEM.DANA-19	43.204,65									43.204,65
34.4591.7621100	SUBV.AYTO.L'ORXA:OBRAS ADECUAC.ILUM.Y MONOLITO CENTEN.PUENTE								20.000,00		-20.000,00
34.4591.7621200	SUBV.AL AYTO.L'ORXA:OBRAS ACONDIIONAMIENTO PONT DE SANT BLAI	23.000,00									23.000,00
34.4591.7621300	SUB.ALCOY:REP.CUNETÓN POLÍG.INDUST.SANT.PAYÀ,GLORIA-20(F.M.)	110.787,64									110.787,64
34.4591.7621400	SUB.ALCOY:PROT.TALUD ANTIGUO MOLINO RIO MOL.GLORIA-20(F.M.)	19.920,00									19.920,00
34.4591.7621500	SUBV.JÁVEA:REF.PASEO ARENAL"TENISTA DAVID F."CLORIA-20(F.M.)	114.804,40									114.804,40
34.4591.7621600	SUB.TEULADA:REP.MURO,REP.Y AJAR.PLAYA AMPOLLA,GLORIA-20(F.M.	52.297,88									52.297,88
34.4591.7621700	SUB.CALP:REN.PAV.MURETE PASSEIG FOSSA Y PROY.M-112,GLOR.20FM	110.586,86									110.586,86
34.9332.7620000	SUB.BIGASTRO:REP.EDIF.C.SOCIAL INTEGRAL,DANA-19 (FINAN.MIN.)	16.706,28									16.706,28
34.9332.7620100	SUB.BIGASTRO:REP.EDIF.AYTO.:ILUM. REVEST.Y PARAM.DANA-19(FM.)	12.490,62									12.490,62
34.9332.7620200	SUBV.ORIHUELA:REHAB.PALAC.MARQ UÉS ARNEVA,DANA-19(FIN.MINIS.)	499.697,21									499.697,21
34.9332.7620300	SUBV.BANYETES MARIOLA:RECONS.EDIF.MUNICIPAL,GL ORIA-20(F.M.)	282.483,50									282.483,50
34.9332.7620400	SUBV.BANYERES MARIOLA:REP.EDIFICIOS MUNICIP.GLORIA-20 (F.M.)	26.427,00									26.427,00

PRESUPUESTO DE GASTOS. EJERCICIO CORRIENTE

MODIFICACIONES DE CRÉDITO

EJERCICIO 2022

APLIC. PRESUPUESTARIA	DESCRIPCIÓN	CRÉDITOS EXTRAORD.	SUPLEMENTOS DE CRÉDITO	AMPLIACIONES DE CRÉDITO	TRANSFERENCIAS CRÉDITO		INCORPORACIÓN REMANENTES DE CRÉDITO	CRÉDITOS GENERADOS	BAJAS POR ANULACIÓN	AJUSTES POR PRORROGA	TOTAL MODIFICACIÓN
					POSITIVAS	NEGATIVAS					
35.3301.1210100	RETRIBUC.COMPLEMENTARIAS C.ESPECÍFICO. MUSEO ARQUEOLÓGICO					15.000,00					-15.000,00
35.3301.1310400	RETR. PERSONAL LABORAL INDEFINIDIDO NO FIJO.MUSEO ARQUEOLOG.				6.509,18						6.509,18
35.3334.2260600	GTOS.DERIV.ACTIV.DIRECTAS MUSEO ARQ.:REUN.CONF.TALL.ETC.				5.500,00						5.500,00
35.3334.4810000	BECAS FORMAC.EN MUSEOGR.MUSEOLOGÍA,BIBLIOT.Y RESTAURACIÓN					11.350,00					-11.350,00
35.3334.6250000	ADQUISICIÓN DE MOBILIARIO Y ENSERES. MUSEO ARQUEOLÓGICO.				5.850,00						5.850,00
36.9201.1200100	RETRIBUCIONES BÁSICAS GRUPO A2. RESIDENTES INTERNACIONALES					2.100,00					-2.100,00
36.9241.2269901	ACTIVIDADES RELACIONADAS CON RESIDENTES INTERNACIONALES		30.000,00								30.000,00
36.9241.4620100	SUBV.AYTOS.ACTIV.MATERIA DE RESIDENTES INTERNACIONALES 2021						2.130,00				2.130,00
37.2312.4830200	SUBV.A ASAFAN: ORGANIZ.ACTIVIDADES,CHARLAS Y TALLERES 2021						6.000,00				6.000,00
37.2312.4830300	SUBV.A ANMAG: PROGRAMA INTERV.Y APOYO A MENORES 2021						4.000,00				4.000,00
37.2312.4840200	SUBV.FUND.SERV.FAMILIARES C.V.ACTIV.PROTEC.LA FAMILIA 2021						5.000,00				5.000,00
38.9201.2200100	ADQU.REVISTAS,LIBROS Y OTR.PUBLICACIONES.IMAGEN Y PROM.INST.					430,50					-430,50
38.9204.2269902	GASTOS DERIVADOS DE REALIZACIÓN DE DOCUMENTALES Y OTR.GTOS.		10.000,00		17.003,83						27.003,83
38.9204.4810000	BECAS FORMAC.COMUNIC.AUDIOVISUAL Y GRADOS EN DOCUMENTACIÓN					15.573,33					-15.573,33
38.9204.6230000	INVERSIONES MAQUINARIA,INSTAL. Y UTILLAJE. IMAGEN Y PROM.IN.				5.000,00						5.000,00
38.9204.6400100	INVERSIONES DE CARÁCTER INMATERIAL. IMAGEN Y PROMOCION INST.					5.000,00					-5.000,00

PRESUPUESTO DE GASTOS. EJERCICIO CORRIENTE

MODIFICACIONES DE CRÉDITO

EJERCICIO 2022

APLIC. PRESUPUESTARIA	DESCRIPCIÓN	CRÉDITOS EXTRAORD.	SUPLEMENTOS DE CRÉDITO	AMPLIACIONES DE CRÉDITO	TRANSFERENCIAS CRÉDITO		INCORPORACIÓN REMANENTES DE CRÉDITO	CRÉDITOS GENERADOS	BAJAS POR ANULACIÓN	AJUSTES POR PRORROGA	TOTAL MODIFICACIÓN
					POSITIVAS	NEGATIVAS					
38.9204.6410000	ADQUISIC.APLICACIONES INFORMÁTICAS. IMAGEN Y PROMOCIÓN INST.					1.000,00					-1.000,00
39.4321.4100000	APORTACIÓN AL ORGANISMO AUTÓNOMO PATRONATO PROVIN.DE TURISMO		800.000,00								800.000,00
41.1621.4620100	SUB.AYTOS.CONS.P.Z.11-A6 ATENDER SOBRECOS. TRANSP.R.S.U 2021						128.999,79				128.999,79
41.1622.1210100	RETRIB.COMPLEMENTAR.C.ESPECIFIC O.PER.RESIDUOS SÓLIDOS UR.					9.000,00					-9.000,00
41.1622.4620200	SUBVEN. A AYUNTAMIENTOS PARA LA GESTIÓN DE R.S.U. 2021						18.998,64				18.998,64
41.1622.4630000	SUBV.A MANCOMUNIDADES PARA LA GESTIÓN DE R.S.U. 2021						64.053,16				64.053,16
41.1622.4670200	APORT.DIPUTACIÓN CONSOR.PLAN ZONAL 8-A3.GTOS.CTES. (PZ XIII)		30.898,54								30.898,54
41.1622.4670300	APORT.DIPUTACIÓN CONSOR.PLAN ZONAL 7-A2.GTOS.CTES. (PZ XIV)		12.233,33								12.233,33
42.2315.4800100	SUBV.ONGD Y AGEN.COOP.INTER.AYUDA HUMAN.EMERGENCIA Y POSTEM.		2.000.000,00								2.000.000,00
42.2315.4840200	SUB.FUND.SALUD INFANT.C.V.:EMPODERAM.MADRES ADOLESC.EN PERÚ								7.000,00		-7.000,00
42.2315.4840300	SUBV.FUND.JORGE ALIÓ PREVEN.CEGUERA: PROY.NOUADHIBOU MAURIT.		1.000,00								1.000,00
42.2315.4840400	SUB.F.SALUD INFANT.CV.:HIPOACUSIA R.NAC.CHOLUTECA Y V.HONDUR	7.000,00									7.000,00
42.2317.2269902	ACTIVIDADES RELACIONADAS CON EL VOLUNTARIADO		55.000,00								55.000,00
42.2317.2270600	ESTUD.TRABAJOS TÉCNICOS,PUBLICAC. Y EDICIONES.VOLUNTARIADO		6.000,00								6.000,00
42.2317.4830000	SUBV.ENT.S/F LUCRO:IMPULSO Y DESARR.ACC.FOMENTO VOLUNTARIADO		65.000,00								65.000,00
42.2317.4830100	SUBV.ENT.S/F LUCRO:IMPULSO Y DESARR.ACC.FOMENTO VOLUNT.2021						15.756,68				15.756,68

PRESUPUESTO DE GASTOS. EJERCICIO CORRIENTE

MODIFICACIONES DE CRÉDITO

EJERCICIO 2022

APLIC. PRESUPUESTARIA	DESCRIPCIÓN	CRÉDITOS EXTRAORD.	SUPLEMENTOS DE CRÉDITO	AMPLIACIONES DE CRÉDITO	TRANSFERENCIAS CRÉDITO		INCORPORACIÓN REMANENTES DE CRÉDITO	CRÉDITOS GENERADOS	BAJAS POR ANULACIÓN	AJUSTES POR PRORROGA	TOTAL MODIFICACIÓN
					POSITIVAS	NEGATIVAS					
44.4141.2260600	JORNADAS,EVENTOS Y OTRAS ACTUAC.DIR.MATERIA RETO DEMOGRÁFICO		21.000,00								21.000,00
44.4141.2270600	PLAN ESTRAT.ESTUDIO Y DEF.MEDIDAS FRENAR DESPOBLACIÓN MUNIC.						18.000,00				18.000,00
44.4141.2270601	ESTUDIOS,TRABAJ.TÉC.,PUBLIC.Y EDIC.MATERIA RETO DEMOGRÁFICO		21.000,00								21.000,00
44.4391.2270600	ESTUDIOS, TRAB.TECN.,PUBLIC.Y EDIC.,INTELIGENCIA EC. Y TERR.		7.500,00								7.500,00
TOTAL		154.627.622,46	49.077.928,35		7.408.710,60	7.408.710,60	37.246.364,13	3.921.207,31	14.873.827,42		229.999.294,83

EXCMA. DIPUTACION PROVINCIAL
DE ALICANTE
C.I.F. P0300000-G

Fecha Obtención 27/07/2023

PRESUPUESTO DE GASTOS

REMANENTES DE CRÉDITO **EJERCICIO 2022**

APLIC. PRESUPUESTARIA				DESCRIPCIÓN	REMANENTES COMPROMETIDOS			REMANENTES NO COMPROMETIDOS		
					INCORPORABLES	NO INCORPORABL	TOTAL	INCORPORABLES	NO INCORPORABLE	TOTAL
2022	01	3261	4830100	SUB.CONF.V.ASOC.P.ALUM.C.ENS.NO UNIV.C.V:PROY.FAMIL.2.2 DIG.	0,22		0,22			
2022	01	3341	4830000	SUBV.A LA FOGUERA DIPUT.-RENFE:CELEBRACIÓN FOGUERES S.JOAN						
2022	01	3341	4830100	SUBV.HERM.SANTA CRUZ ALICANTE:EDIC.LIBRO "75 ANIV.HERMANDAD"						
2022	01	4331	4830000	SUBVENCIONES A ENTIDADES S/FIN DE LUCRO MATERIA PROM.ECONOM.	6.484,00		6.484,00		120.304,50	120.304,50
2022	01	4331	4830100	SUBV INST.FERIAL ALIC.:GRAN ENCUENTRO FESTERO COSTA BLANCA						
2022	01	4331	7800100	SUBV.ENT.S/F.LUCRO MATERIA DE PROMOCIÓN ECONÓMICA.GTO.INV.	1.930,71		1.930,71	23.454,82		23.454,82
2022	01	4521	4620000	SUBV.AYTO.ALMORADÍ:ORGANIZ.PREMIOS DEL AGUA "LORENZO PARDO"	0,04		0,04			
2022	01	9121	1200000	RETRIBUCIONES BASICAS GRUPO A1. PERSONAL. PRESIDENCIA					3.481,55	3.481,55
2022	01	9121	1200100	RETRIBUCIONES BÁSICAS GRUPO A2. PERSONAL PRESIDENCIA					18.614,50	18.614,50
2022	01	9121	1200300	RETRIBUCIONES BÁSICAS GRUPO C1. PERSONAL. PRESIDENCIA					2.722,19	2.722,19
2022	01	9121	1200400	RETRIBUCIONES BÁSICAS GRUPO C2. PERSONAL. PRESIDENCIA					328,84	328,84
2022	01	9121	1200500	RETRIBUCIONES BASICAS GRUPO AP. PERSONAL PRESIDENCIA					1,00	1,00
2022	01	9121	1200600	RETRIBUCIONES BÁSICAS TRIENIOS. PERSONAL PRESIDENCIA					3.057,83	3.057,83
2022	01	9121	1210000	RETRIBUCIONES COMPLEMENTARIAS C.DESTINO.PERSONAL PRESIDENCIA					33.215,18	33.215,18

PRESUPUESTO DE GASTOS

REMANENTES DE CRÉDITO **EJERCICIO 2022**

APLIC. PRESUPUESTARIA				DESCRIPCIÓN	REMANENTES COMPROMETIDOS			REMANENTES NO COMPROMETIDOS		
					INCORPORABLES	NO INCORPORABL	TOTAL	INCORPORABLES	NO INCORPORABLE	TOTAL
2022	01	9121	1210100	RETRIBUC. COMPLEMENTARIAS C.ESPECIFICO PERSONAL PRESIDENCIA					31.196,57	31.196,57
2022	01	9121	1310000	RETRIBUCIONES PERSONAL LABORAL TEMPORAL. PRESIDENCIA				2.198,81		2.198,81
2022	01	9121	1310400	RETRIBUCIONES PERSONAL LABORAL INDEFINID.NO FIJO. PRESIDENC.					7.588,00	7.588,00
2022	01	9121	1600000	CUOTAS SEGURIDAD SOCIAL A CARGO DE LA DIPUTACIÓN.PRESIDENCIA					56.594,70	56.594,70
2022	01	9121	2200100	ADQUISICIÓN REVISTAS,LIBROS Y OTRAS PUBLICACIONES.PRESIDENC.					945,40	945,40
2022	01	9121	2269901	ACTIVID. ORGANIZADAS POR PRESIDENCIA Y OTROS GTOS. DIVERSOS	400.603,67		400.603,67		69.021,08	69.021,08
2022	01	9121	2270600	ESTUDIOS,TRABAJOS TECNICOS,PUBLIC. Y EDICIONES. PRESIDENCIA	10.753,37		10.753,37		56.126,30	56.126,30
2022	01	9121	6290000	ADQUISICIÓN DE OTRO INMOVILIZADO MATERIAL				1.000,00		1.000,00
2022	01	9121	6400000	INVERSIONES DE CARÁCTER INMATERIAL. PRESIDENCIA				5.000,00		5.000,00
2022	01	9203	4211000	APORTACIÓN AL CONSORCIO PÚBLICO CASA DEL MEDITERRÁNEO						
2022	01	9203	4830000	APORTACION A LA FEDERACIÓN ESPAÑOLA DE MUNICIPIOS Y PROVINC.						
2022	01	9203	4830200	APORTACIÓN FEDERACIÓN VALENCIANA DE MUNICIPIOS Y PROVINCIAS						
2022	01	9203	4840300	APORTACIÓN A LA FUNDACIÓN DEMOCRACIA Y GOBIERNO LOCAL.						
2022	01	9204	2130000	REP.MANTEN.Y CONSERV.MATERIAL TÉCNICO Y FOTOGR.PRESIDENCIA					1.000,00	1.000,00

PRESUPUESTO DE GASTOS

REMANENTES DE CRÉDITO **EJERCICIO 2022**

APLIC. PRESUPUESTARIA				DESCRIPCIÓN	REMANENTES COMPROMETIDOS			REMANENTES NO COMPROMETIDOS		
					INCORPORABLES	NO INCORPORABL	TOTAL	INCORPORABLES	NO INCORPORABLE	TOTAL
2022	01	9204	2200100	ADQUISICIÓN PRENSA DIPUTACIÓN PROVINCIAL					16.221,40	16.221,40
2022	01	9204	2219900	SUMINISTRO MATERIAL TÉCNICO Y FOTOGRÁFICO. PRESIDENCIA					1.396,53	1.396,53
2022	01	9204	2260200	CAMPAÑAS INFORMAT.Y GASTOS DE DIVULGACIÓN ACTIV.PRESIDENCIA					0,10	0,10
2022	01	9204	2260201	ANUNCIOS PRENSA Y OTROS MEDIOS DE COMUNICACIÓN. PRESIDENCIA					8.557,68	8.557,68
2022	01	9204	2269902	ADQUISICIÓN DE MATERIAL PROMOCIONAL .PRESIDENCIA	19.439,51		19.439,51		18.603,95	18.603,95
2022	01	9204	4810000	BECAS DE FORMACIÓN EN MATERIAS DE COMUNICACIÓN.					16.800,00	16.800,00
2022	01	9204	4830100	SUB.ASOC.PERIODISTAS PROV.ALIC.:PROY.INFÓRMATE CONTRA DESIN.						
2022	01	9204	4830200	SUBV.COLEG.ORATORIO S.MIGUEL:I ENCUENTRO ESC.EMB.PARL.EUROP.					24,04	24,04
2022	01	9204	6230000	INVERSION.EN MAQUINARIA,INSTALACIONES Y UTILLAJE.PRESIDENCIA				342,00		342,00
2022	02	9201	1200000	RETRIBUCIONES BÁSICAS GRUPO A1. PERSONAL SECRETARÍA GENERAL.					-1.845,60	-1.845,60
2022	02	9201	1200100	RETRIBUCIONES BÁSICAS GRUPO A2. PERSONAL SECRETARÍA GENERAL					1,00	1,00
2022	02	9201	1200300	RETRIBUCIONES BÁSICAS GRUPO C1. PERSONAL. SECRETARÍA GENERAL					5.203,79	5.203,79
2022	02	9201	1200400	RETRIBUCIONES BÁSICAS GRUPO C2. PERSONAL. SECRETARÍA GENERAL					-2.448,88	-2.448,88

REMANENTES DE CRÉDITO **EJERCICIO 2022**

APLIC. PRESUPUESTARIA				DESCRIPCIÓN	REMANENTES COMPROMETIDOS			REMANENTES NO COMPROMETIDOS		
					INCORPORABLES	NO INCORPORABL	TOTAL	INCORPORABLES	NO INCORPORABLE	TOTAL
2022	02	9201	1200500	RETRIBUCIONES BASICAS GRUPO AP. PERSONAL SECRETARÍA GENERAL					1,00	1,00
2022	02	9201	1200600	RETRIBUCIONES BÁSICAS TRIENIOS. PERSONAL. SECRETARÍA GENERAL					1.460,74	1.460,74
2022	02	9201	1210000	RETRIBUCIONES COMPLEMENT.C.DESTINO.PERSONAL SECRETARIA GRAL					4.463,62	4.463,62
2022	02	9201	1210100	RETRIBUCIONES COMPLEMENTARIAS C. ESPECÍF PERS.SECRETRÍA GRAL					5.111,26	5.111,26
2022	02	9201	1310000	RETRIBUCIONES PERSONAL LABORAL TEMPORAL.SECRETARIA GENERAL					1,00	1,00
2022	02	9201	1310400	RETRIBUC. PERSONAL LABORAL INDEFINIDO NO FIJO. SECRETAR.GRAL					1,00	1,00
2022	02	9201	1600000	CUOTAS SEGURIDAD SOCIAL A CARGO DIPUTACIÓN. SECRETARÍA GRAL.					2.166,55	2.166,55
2022	02	9201	2200100	ADQU.REVISTAS,LIBROS Y OTRAS PUBLIC.SECRETARIA GENERAL					758,61	758,61
2022	02	9201	2269900	OTROS GASTOS DIVERSOS. SECRETARIA GENERAL.					200,00	200,00
2022	02	9201	2270600	ESTUDIOS Y TRABAJOS TÉCNICOS. SECRETARÍA GENERAL					3.000,00	3.000,00
2022	03	9291	5000000	DOTAC. AL FONDO DE CONTINGENCIA DE EJECUCIÓN PRESUPUESTARIA					18.500,38	18.500,38
2022	03	9311	1200000	RETRIBUCIONES BÁSICAS GRUPO A1. PERSONAL INTERVENCIÓN.					850,41	850,41
2022	03	9311	1200100	RETRIBUCIONES BÁSICAS GRUPO A2. PERSONAL INTERVENCIÓN					-2.031,33	-2.031,33
2022	03	9311	1200300	RETRIBUCIONES BÁSICAS GRUPO C1. PERSONAL INTERVENCIÓN					-1.502,16	-1.502,16

REMANENTES DE CRÉDITO **EJERCICIO 2022**

APLIC. PRESUPUESTARIA				DESCRIPCIÓN	REMANENTES COMPROMETIDOS			REMANENTES NO COMPROMETIDOS		
					INCORPORABLES	NO INCORPORABL	TOTAL	INCORPORABLES	NO INCORPORABLE	TOTAL
2022	03	9311	1200400	RETRIBUCIONES BÁSICAS GRUPO C2. PERSONAL. INTERVENCIÓN					6.111,43	6.111,43
2022	03	9311	1200500	RETRIBUCIONES BASICAS GRUPO AP. PERSONAL INTERVENCIÓN					1,00	1,00
2022	03	9311	1200600	RETRIBUCIONES BÁSICAS TRIENIOS. PERSONAL INTERVENCIÓN					-8.532,42	-8.532,42
2022	03	9311	1210000	RETRIBUCIONES COMPLEMENTARIAS C.DESTINO PERS. INTERVENCIÓN.					10.567,75	10.567,75
2022	03	9311	1210100	RETRIBUCIONES COMPLEMENTARIAS C. ESPECÍFIC.PERS.INTERVENCIÓN					17.266,04	17.266,04
2022	03	9311	1310000	RETRIBUCIONES PERSONAL LABORAL TEMPORAL. INTERVENCIÓN					-32.668,25	-32.668,25
2022	03	9311	1310400	RETRIBUCIONES PERSONAL LABORAL INDEFINIDO. NO FIJO INTERVEN.				25.821,45	6.560,87	32.382,32
2022	03	9311	1600000	CUOTAS SEGURIDAD SOCIAL A CARGO DIPUTACIÓN. INTERVENCIÓN.					-8.152,25	-8.152,25
2022	03	9311	2200100	ADQUISICIÓN DE LIBROS Y OTRAS PUBLICACIONES. INTERVENCIÓN					1.070,65	1.070,65
2022	03	9311	2269900	OTROS GASTOS DIVERSOS. INTERVENCIÓN					1.959,40	1.959,40
2022	03	9311	2270600	ESTUDIOS Y TRABAJOS TÉCNICOS. INTERVENCIÓN	168.838,56		168.838,56		3,58	3,58
2022	03	9311	4810000	BECAS FORM.CONTROL INTERN GEST.ECON-FINANC.DE EELL.INTERVEN.	79,91		79,91		4.800,00	4.800,00
2022	04	0111	3100100	INTERESES Y COMISIONES OPERACIONES DE TESORERIA.					5.000,00	5.000,00
2022	04	9341	1200000	RETRIBUCIONES BÁSICAS GRUPO A1 PERSONAL TESORERÍA.					-369,12	-369,12
2022	04	9341	1200100	RETRIBUCIONES BÁSICAS GRUPO A2. PERSONAL TESORERÍA					-3.871,34	-3.871,34

REMANENTES DE CRÉDITO **EJERCICIO 2022**

APLIC. PRESUPUESTARIA			DESCRIPCIÓN	REMANENTES COMPROMETIDOS			REMANENTES NO COMPROMETIDOS		
				INCORPORABLES	NO INCORPORABL	TOTAL	INCORPORABLES	NO INCORPORABLE	TOTAL
2022	04	9341	1200300 RETRIBUCIONES BÁSICAS GRUPO C1. PERSONAL TESORERÍA					3.893,85	3.893,85
2022	04	9341	1200400 RETRIBUCIONES BÁSICAS GRUPO C2. PERSONAL TESORERÍA					-1.878,88	-1.878,88
2022	04	9341	1200500 RETRIBUCIONES BASICAS GRUPO AP. PERSONAL TESORERÍA					1,00	1,00
2022	04	9341	1200600 RETRIBUCIONES BÁSICAS TRIENIOS. PERSONAL TESORERÍA					69,19	69,19
2022	04	9341	1210000 RETRIBUCIONES COMPLEMENTARIAS C.DESTINO PERSONAL TESORERÍA.					9.300,00	9.300,00
2022	04	9341	1210100 RETRIBUCIONES COMPLEMENT. C. ESPECÍFICO PERSONAL.TESORERIA.					12.965,51	12.965,51
2022	04	9341	1310000 RETRIBUCIONES PERSONAL LABORAL TEMPORAL. TESORERÍA.					-28.593,44	-28.593,44
2022	04	9341	1310400 RETRIBUCIONES PERSONAL LABORAL INDEFINIDO NO FIJO.TESORERIA					7.577,71	7.577,71
2022	04	9341	1600000 CUOTAS SEGURIDAD SOCIAL A CARGO DIPUTACIÓN. TESORERÍA.					-1.056,01	-1.056,01
2022	04	9341	2200100 ADQUISICIÓN REVISTAS,LIBROS Y OTRAS PUBLICACIONES.TESORERIA					1.407,84	1.407,84
2022	04	9341	2269900 OTROS GASTOS DIVERSOS. TESORERÍA					2.500,00	2.500,00
2022	04	9341	3110000 GASTOS DE FORMALIZACIÓN DE PRÉSTAMOS.					100,00	100,00
2022	04	9341	3520000 INTERESES DE DEMORA.					14.626,00	14.626,00
2022	04	9341	3590000 COMISIONES BANCARIAS Y OTROS GASTOS FINANCIEROS	246.075,01		246.075,01		479.838,52	479.838,52
2022	04	9341	4810000 BECAS FORMACIÓN EN GESTIÓN DE TESORERIA DE EELL.TESORERÍA					6.850,76	6.850,76
2022	06	9331	1200000 RETRIBUCIONES BÁSICAS GRUPO A1. PERSONAL PATRIMONIO.					-369,12	-369,12
2022	06	9331	1200100 RETRIBUCIONES BÁSICAS GRUPO A2. PERSONAL PATRIMONIO					-651,24	-651,24

REMANENTES DE CRÉDITO **EJERCICIO 2022**

APLIC. PRESUPUESTARIA				DESCRIPCIÓN	REMANENTES COMPROMETIDOS			REMANENTES NO COMPROMETIDOS		
					INCORPORABLES	NO INCORPORABL	TOTAL	INCORPORABLES	NO INCORPORABLE	TOTAL
2022	06	9331	1200300	RETRIBUCIONES BÁSICAS GRUPO C1. PERSONAL PATRIMONIO					-250,36	-250,36
2022	06	9331	1200400	RETRIBUCIONES BÁSICAS GRUPO C2. PERSONAL PATRIMONIO					-212,89	-212,89
2022	06	9331	1200500	RETRIBUCIONES BÁSICAS GRUPO AP. PERSONAL PATRIMONIO					1,00	1,00
2022	06	9331	1200600	RETRIBUCIONES BÁSICAS TRIENIOS. PERSONAL PATRIMONIO					-422,99	-422,99
2022	06	9331	1210000	RETRIBUCIONES COMPLEMENTARIAS C. DESTINO PERSONAL PATRIMONIO					-945,21	-945,21
2022	06	9331	1210100	RETRIBUCIONES COMPLEMENTARIAS C.ESPECÍFICO PERS. PATRIMONIO					-1.632,94	-1.632,94
2022	06	9331	1310000	RETRIBUCIONES PERSONAL LABORAL TEMPORAL PATRIMONIO.					1,00	1,00
2022	06	9331	1310400	RETRIBUCIONES PERSONAL LABORAL INDEFINIDO.NO FIJO PATRIMONIO					1,00	1,00
2022	06	9331	1600000	CUOTAS SEGURIDAD SOCIAL A CARGO DE LA DIPUTACIÓN PATRIMONIO.					-66,00	-66,00
2022	06	9331	2020000	ALQUILER EDIFICIOS Y OTRAS CONSTRUCCIONES PATRIMONIO					3.820,32	3.820,32
2022	06	9331	2200100	ADQUISICIÓN REVISTAS,LIBROS Y OTRAS PUBLICACIONES.PATRIMONIO					400,00	400,00
2022	06	9331	2240000	SEGUROS DAÑOS MATERIALES Y RESPONS.CIVIL/PATRIMONIAL DIPUT.					25.566,04	25.566,04
2022	06	9331	2250000	TRIBUTOS ESTATALES A CARGO DE LA DIPUTACIÓN PROVINCIAL					41.225,26	41.225,26
2022	06	9331	2250100	TRIBUTOS AUTONÓMICOS A CARGO DE LA DIPUTACIÓN PROVINCIAL					1.954,93	1.954,93
2022	06	9331	2250200	TRIBUTOS LOCALES A CARGO DE LA DIPUTACIÓN PROVINCIAL					35.012,84	35.012,84

REMANENTES DE CRÉDITO **EJERCICIO 2022**

APLIC. PRESUPUESTARIA				DESCRIPCIÓN	REMANENTES COMPROMETIDOS			REMANENTES NO COMPROMETIDOS		
					INCORPORABLES	NO INCORPORABL	TOTAL	INCORPORABLES	NO INCORPORABLE	TOTAL
2022	06	9331	2260400	GASTOS JURÍDICOS:REGISTROS DE PROPIEDAD, NOTARÍAS Y ANÁLOGOS	741,82		741,82		3.020,28	3.020,28
2022	06	9331	2269900	GTOS. COMUNIDAD PROP.INMUEBLES DIPUTAC.Y OTROS GTOS.DIVERSOS					4.049,30	4.049,30
2022	06	9331	2270200	VALORACIONES,PERITAJES Y TASACIONES:GTOS.INFORMES EXTERNOS	2.299,00		2.299,00		2.031,20	2.031,20
2022	06	9331	2270600	ESTUDIOS Y TRABAJOS TÉCNICOS.PATRIMONIO					2.000,00	2.000,00
2022	06	9331	6220000	ADQUISICIÓN INMUEBLES DIPUTACIÓN PROVINCIAL				100,00		100,00
2022	06	9331	6290000	ADQ.MATERIAL INVENTARIABLE GESTIÓN ECONÓMICA INMOVILIZADO				500,00		500,00
2022	06	9331	8509000	ADQU.UNA ACCIÓN EMPRESA TRANSF.AGR.,S.A.,S.M.E.,M.P.,TRAGSA						
2022	07	9201	1200000	RETRIBUCIONES BÁSICAS GRUPO A1 PERSONAL CONTRATACIÓN					4.836,46	4.836,46
2022	07	9201	1200100	RETRIBUCIONES BÁSICAS GRUPO A2. PERSONAL CONTRATACIÓN					12.068,71	12.068,71
2022	07	9201	1200300	RETRIBUCIONES BÁSICAS GRUPO C1. PERSONAL CONTRATACIÓN					26.890,18	26.890,18
2022	07	9201	1200400	RETRIBUCIONES BÁSICAS GRUPO C2. PERSONAL CONTRATACIÓN					-2.829,69	-2.829,69
2022	07	9201	1200500	RETRIBUCIONES BÁSICAS GRUPO AP. PERSONAL CONTRATACIÓN					1,00	1,00
2022	07	9201	1200600	RETRIBUCIONES BÁSICAS TRIENIOS. PERSONAL CONTRATACIÓN					-1.394,55	-1.394,55
2022	07	9201	1210000	RETRIBUCIONES COMPLEMENTARIAS C.DESTINO PERSON.CONTRATACIÓN.					19.377,19	19.377,19

REMANENTES DE CRÉDITO **EJERCICIO 2022**

APLIC. PRESUPUESTARIA				DESCRIPCIÓN	REMANENTES COMPROMETIDOS			REMANENTES NO COMPROMETIDOS		
					INCORPORABLES	NO INCORPORABL	TOTAL	INCORPORABLES	NO INCORPORABLE	TOTAL
2022	07	9201	1210100	RETRIBUCIONES COMPLEMENT. C. ESPECÍFICO PERSON.CONTRATACIÓN.					26.508,43	26.508,43
2022	07	9201	1310000	RETRIBUCIONES PERSONAL LABORAL TEMPORAL CONTRATACIÓN.					-23.723,63	-23.723,63
2022	07	9201	1310400	RETRIBUCIONES PERSONAL LABORAL INDEFINIDO NO FIJO CONTRATAC.					10.875,37	10.875,37
2022	07	9201	1600000	CUOTAS SEGURIDAD SOCIAL A CARGO DIPUTACIÓN CONTRATACIÓN.					-61.301,57	-61.301,57
2022	07	9201	2150000	REPARACIÓN Y CONSERV. MOBILIARIO Y EQUIPO DE OFICINA.DIPUT.					21.627,32	21.627,32
2022	07	9201	2200000	ADQUISION DE MATERIAL OFICINA DEPENDENCIAS DIPUTACION	11.036,30		11.036,30		5.002,02	5.002,02
2022	07	9201	2200100	ADQUISICIÓN REVISTAS,LIBROS Y OTRAS PUBLICACIONES CONTRATAC.					240,61	240,61
2022	07	9201	2260300	ANUNCIOS EN DIARIOS Y BOLETINES OFICIALES. CONTRATACIÓN					100,00	100,00
2022	07	9201	6250000	ADQU.MOBILIAR.EQUIPOS OFICINA Y ENSERES DEPENDENCIAS DIPUT.	8.739,93		8.739,93	18.829,32		18.829,32
2022	08	1351	2100000	REPARACIÓN Y MANTº TORRES VIGILANCIA PLAYAS DE LA PROVINCIA					61,50	61,50
2022	08	2312	2120000	REPAR,MANTº Y CONSERV.EDIF.C HOGAR PROV.A.F.VALENZUELA.	3,55		3,55		117.312,00	117.312,00
2022	08	2312	2130000	REP, MANTº Y CONS.MAQUIN. INSTL. C.HOGAR PROV A.F.VALENZUELA	16.034,00		16.034,00		15.427,19	15.427,19
2022	08	2312	2219900	SUM.MATER.TÉCN.ESPECIAL FUNGIBLE C.HOGAR PROV.A.F.VALENZUELA	0,61		0,61		12.071,19	12.071,19
2022	08	2314	2120000	REP.MANTº Y CONSERV.EDIFICIO C.DR.ESQUERDO Y EDIF.PSICOSOC.	104,14		104,14		62.064,29	62.064,29

PRESUPUESTO DE GASTOS

REMANENTES DE CRÉDITO **EJERCICIO 2022**

APLIC. PRESUPUESTARIA				DESCRIPCIÓN	REMANENTES COMPROMETIDOS			REMANENTES NO COMPROMETIDOS		
					INCORPORABLES	NO INCORPORABL	TOTAL	INCORPORABLES	NO INCORPORABLE	TOTAL
2022	08	2314	2130000	REPAR.MENTº Y CONSERV.MAQUIN.E INSTL DR. ESQUERDO Y EDF.PSIC	16.084,07		16.084,07		28.177,96	28.177,96
2022	08	2314	2219900	SUM.MATER.TECNICO ESPEC.Y FUNGIBLE DR.ESQUERDO Y PSICOSOCIAL					7.549,49	7.549,49
2022	08	3334	2120100	OBRAS REFORM.REPAR.CONSERV.MANTº.I NMUEBL.CEDIDOS FUND. MARQ					15.000,00	15.000,00
2022	08	3335	2120000	REPARACIÓN, MANTº Y CONSERV. M. BELLAS ARTES GRAVINA (MUBAG)	0,11		0,11	2.000,00	32,42	2.032,42
2022	08	3335	2130000	REPARC.MANTENIM.Y CONSERVACIÓN MAQUINARIA E INSTALAC. MUBAG	2.208,10		2.208,10		21.005,41	21.005,41
2022	08	3335	2219900	SUMINISTRO DE MATERIAL TECNICO Y ESPECIAL PARA MUBAG.					2.753,42	2.753,42
2022	08	3361	2120000	REPAR.MANTº Y CONSERV, PATRIMONIO HISTORICO ARTISTICO DIPUT.					3.577,05	3.577,05
2022	08	4251	2130000	REPAR,MANTº Y CONSERV.CENTRS TRANSFORM. Y LINEAS MED.TENSIÓN					7.261,00	7.261,00
2022	08	4531	2130000	REPARAC,MANTº Y CONSERV.DE INSTALACIONES EN VIAS PROVINCIAL.	8.893,51		8.893,51		4.746,09	4.746,09
2022	08	4531	6230000	INVERSIONES ALUMBRADO EN TUNEL DEL SALT						
2022	08	4911	2120000	REPARAC.,MANTEN.Y CONSERVACIÓN EDIFICIOS DE REEMISORES T.V.					100,00	100,00
2022	08	4911	2130000	REPARAC.MANTº.Y CONSERV.INSTALACIONES DE REEMISORES T.V.					13.879,18	13.879,18
2022	08	4911	6230000	INVERSIONES EN INSTALACIONES DE REEMISORES DE TV.				9,39		9,39

REMANENTES DE CRÉDITO **EJERCICIO 2022**

APLIC. PRESUPUESTARIA				DESCRIPCIÓN	REMANENTES COMPROMETIDOS			REMANENTES NO COMPROMETIDOS		
					INCORPORABLES	NO INCORPORABL	TOTAL	INCORPORABLES	NO INCORPORABLE	TOTAL
2022	08	9201	1200000	RETRIBUCIONES BÁSICAS GRUPO A1 PERSONAL D.C.E.I.					-369,12	-369,12
2022	08	9201	1200100	RETRIBUCIONES BÁSICAS GRUPO A2. PERSONAL D.C.E.I.					-325,62	-325,62
2022	08	9201	1200300	RETRIBUCIONES BÁSICAS GRUPO C1. PERSONAL D.C.E.I.					21.793,44	21.793,44
2022	08	9201	1200400	RETRIBUCIONES BÁSICAS GRUPO C2. PERSONAL. D.C.E.I.					-51.995,56	-51.995,56
2022	08	9201	1200500	RETRIBUCIONES BÁSICAS GRUPO AP. PERSONAL D.C.E.I.					25.534,34	25.534,34
2022	08	9201	1200600	RETRIBUCIONES BÁSICAS TRIENIOS. PERSONAL D.C.E.I.					-13.528,88	-13.528,88
2022	08	9201	1210000	RETRIBUCIONES COMPLEMENTARIAS COMPL.DESTINO PERSON. D.C.E.I.					39.523,32	39.523,32
2022	08	9201	1210100	RETRIBUCIONES COMPLEMENTARIAS C.ESPECIFICO PERSONAL D.C.E.I.					52.795,26	52.795,26
2022	08	9201	1310000	RETRIBUCIONES PERSONAL LABORAL TEMPORAL D.C.E.I.					-6.745,29	-6.745,29
2022	08	9201	1310400	RETRIBUCIONES PERSONAL LABORAL INDEFINIDO NO FIJO D.C.E.I.					21.506,68	21.506,68
2022	08	9201	1600000	CUOTAS SEGURIDAD SOCIAL A CARGO DIPUTACIÓN D.C.E.I.					74.981,87	74.981,87
2022	08	9201	2030000	ALQUILER DE MAQUINARIA Y EQUIPOS DE MONTAJE DPTO. D.C.E.I.					4.781,72	4.781,72
2022	08	9201	2130000	REPAR.MANTº. CONSERV.MAQUIN.E INSTAL PALACIO, OF.TÉCN.OT.INM	10.253,80		10.253,80		7.175,32	7.175,32
2022	08	9201	2150000	REPARACIÓN,CONSERV.DE MOBILIARIO .PALAC.OF.T.Y OTROS INMUEB.					100,00	100,00
2022	08	9201	2190000	REPARACIÓN MANTº. Y CONSERVACIÓN DE MATERIALES DEL D.C.E.I	20,45		20,45		20,68	20,68

REMANENTES DE CRÉDITO **EJERCICIO 2022**

APLIC. PRESUPUESTARIA				DESCRIPCIÓN	REMANENTES COMPROMETIDOS			REMANENTES NO COMPROMETIDOS		
					INCORPORABLES	NO INCORPORABL	TOTAL	INCORPORABLES	NO INCORPORABLE	TOTAL
2022	08	9201	2200100	ADQUISICIÓN REV. LIBROS Y OTRAS PUBLICACIONES PARA D.C.E.I.					342,80	342,80
2022	08	9201	2210000	SUMINISTRO ENERGIA ELECTRICA DEPENDENCIAS DIPUTACIÓN PROV.	307.631,47		307.631,47		30.833,85	30.833,85
2022	08	9201	2210100	SUMINISTRO DE AGUA PARA LA DIPUTACION PROVINCIAL	20.427,97		20.427,97		2.584,56	2.584,56
2022	08	9201	2210300	SUM.COMBUSTIBLE GRUPOS ELECTRÓGENOS EDIFICIOS DIPUTACIÓN					926,65	926,65
2022	08	9201	2210400	VESTUARIO Y EQUIPO PARA PERSONAL DEPARTAMENTO D.C.E.I					16.377,85	16.377,85
2022	08	9201	2219900	SUMINISTRO MATERIAL TECNICO, ESPECIAL.Y FUNGIBLE D.C.E.I	111,83		111,83		306,68	306,68
2022	08	9201	2269900	OTROS GASTOS DIVERSOS DEL DEPARATMENTO D.C.E.I.					1.700,00	1.700,00
2022	08	9201	2270000	SERVICIO LIMPIEZA DESRAT.DESINF.Y DESINSEC.DEPEN.DIPUTACIÓN	272.229,39		272.229,39		76.460,80	76.460,80
2022	08	9201	2270600	ESTUDIOS Y TRABAJOS TECNICOS, D.C.E.I.					4.000,00	4.000,00
2022	08	9201	2279900	GASTOS DERIVADOS OTRAS ACTUACIONES DEL DPTO. D.C.E.I.	47,21		47,21		74.933,72	74.933,72
2022	08	9201	6230000	INV.EN MAQUIN.INSTALAC. Y UTILLAJE PALACIO,OF.TEC.Y OTR.INM.				28.669,01		28.669,01
2022	08	9201	6290000	ADQUISICIÓN DE INMOVILIZADO MATERIAL, D.C.E.I.				5.000,00		5.000,00
2022	08	9332	2120000	REPARAC.MANTENIMIENTO Y CONSER.PALAC.OF.TEC.Y OTR.INMUEBLES	3.838,18		3.838,18		24.168,73	24.168,73
2022	08	9332	2120100	REPARACIÓN, MANTº Y CONSERVACIÓN JARDINES DIPUTACIÓN PROV.	10.167,77		10.167,77	10.441,96		10.441,96
2022	08	9332	2270100	MANTº, INSTALACIONES CONTRA INCENDIOS DEPEND.DIPUTACIÓN PROV	5.890,57		5.890,57		2.149,84	2.149,84

REMANENTES DE CRÉDITO **EJERCICIO 2022**

APLIC. PRESUPUESTARIA			DESCRIPCIÓN	REMANENTES COMPROMETIDOS			REMANENTES NO COMPROMETIDOS		
				INCORPORABLES	NO INCORPORABL	TOTAL	INCORPORABLES	NO INCORPORABLE	TOTAL
2022 08	9332	2279900	MANTENIMIENTO DE LOCALES DE PUBLICA CONCURRENCIA	10.783,41		10.783,41		5.000,97	5.000,97
2022 09	2211	1270000	PLAN DE PENSIONES PERSONAL FUNCIONARIO				-2.959,75		-2.959,75
2022 09	2211	1370000	PLAN DE PENSIONES PERSONAL LABORAL				1.435,00	1.529,58	2.964,58
2022 09	2211	1620400	MEJORAS CARÁCTER SOCIAL PERSONAL:FONDO AYUDAS SOCIALES.					46.884,67	46.884,67
2022 09	2211	1620401	MEJORAS CARÁCTER SOCIAL: AYUDA FAMILIAR					22.157,59	22.157,59
2022 09	2211	1620500	MEJORAS CARÁCTER SOCIAL:SEGUROS VIDA Y ACCIDENTES DE TRABAJO					193,56	193,56
2022 09	2211	1620501	SEGURO RESPONSABILID CIVIL PARA AUTORIDADES Y PERSONAL DIPUT					67,56	67,56
2022 09	2211	1620900	MEJORAS CARÁCTER SOCIAL:OBSEQUIO NAVIDEÑO Y CELEBR.STA.RITA	52.528,50		52.528,50		2.737,44	2.737,44
2022 09	2211	1620901	MEJORAS CARÁCTER SOCIAL: PREMIOS JUBILACIÓN.						
2022 09	2211	2130000	REPARACIÓN, MANTº. Y CONSER.MAQUINARIA SERV.PREV.RG. LABORL.					2.161,81	2.161,81
2022 09	2211	2210400	VESTUARIO Y EQUIPO PERSONAL DEL SERV. PREV. R.LABORALES					880,00	880,00
2022 09	2211	2219900	MATERIAL TÉCNICO Y ESPECIAL.SERVICIO PREVENCIÓN R.LABORALES	1.414,40		1.414,40		92.834,84	92.834,84
2022 09	2211	2270000	SERVICIO LIMPIEZA ROPA-LENCERIA. SERV.PREV.R.LABORALES					264,00	264,00
2022 09	2211	2270600	ESTUDIOS Y TRABAJOS TECNICOS.SERV.PREV.R.LABORALES	20.832,55		20.832,55		18.233,94	18.233,94

REMANENTES DE CRÉDITO **EJERCICIO 2022**

APLIC. PRESUPUESTARIA				DESCRIPCIÓN	REMANENTES COMPROMETIDOS			REMANENTES NO COMPROMETIDOS		
					INCORPORABLES	NO INCORPORABL	TOTAL	INCORPORABLES	NO INCORPORABLE	TOTAL
2022	09	2211	6290000	ADQUISICIÓN MATERIAL INVENTARIABLE.SERVICIO PREV.R.LABORALES				1.247,20		1.247,20
2022	09	2317	4830000	SUBV.ASOC. (APSA) PRÁCTICAS INTEGR.LABORAL PERS.CON DISCAP.	6.666,67		6.666,67		33,33	33,33
2022	09	2317	4830100	SUBV.A ADACEA:INSERCIÓN LABORAL PERSONAS DAÑO CEREBRAL ADQU.	5.000,00		5.000,00			
2022	09	2317	4830200	SUBV.ASOC.ASPERGER ALIC.:INSERCIÓN LAB.PERS.CON SÍNDR.ASPER.	3.940,00		3.940,00		1.590,00	1.590,00
2022	09	9201	1200000	RETRIBUCIONES BÁSICAS GRUPO A1 PERSONAL. RECURSOS HUMANOS					28.263,89	28.263,89
2022	09	9201	1200100	RETRIBUCIONES BÁSICAS GRUPO A2. PERSONAL RECURSOS HUMANOS					31.083,42	31.083,42
2022	09	9201	1200300	RETRIBUCIONES BÁSICAS GRUPO C1. PERSONAL RECUROS HUMANOS					-4.539,21	-4.539,21
2022	09	9201	1200400	RETRIBUCIONES BÁSICAS GRUPO C2. PERSONAL RECURSOS HUMANOS					23.315,94	23.315,94
2022	09	9201	1200500	RETRIBUCIONES BÁSICAS GRUPO AP. PERSONAL RECURSOS HUMANOS					-213,77	-213,77
2022	09	9201	1200600	RETRIBUCIONES BÁSICAS TRIENIOS. PERSONAL RECURSOS HUMANOS					-7.245,33	-7.245,33
2022	09	9201	1210000	RETRIBUCIONES COMPLEMENTARIAS C. DESTINO PERSONAL R. HUMANOS					41.879,93	41.879,93
2022	09	9201	1210100	RETRIBUCIONES COMPLEMENTARIAS C.ESPECÍFICO PERSONAL R.HUMAN.					51.862,05	51.862,05
2022	09	9201	1210300	RETRIBUC.TURNICIDAD,NOCTURNIDAD Y FESTIVIDAD FUNCIONARIOS				8.870,06		8.870,06

REMANENTES DE CRÉDITO **EJERCICIO 2022**

APLIC. PRESUPUESTARIA				DESCRIPCIÓN	REMANENTES COMPROMETIDOS			REMANENTES NO COMPROMETIDOS		
					INCORPORABLES	NO INCORPORABL	TOTAL	INCORPORABLES	NO INCORPORABLE	TOTAL
2022	09	9201	1210301	MANTENIMIENTO Y ACTUALIZACIÓN RPT FUNCIONARIOS						
2022	09	9201	1210302	INDEMNIZACIONES Y EJECUCIÓN SENTENCIAS PERSONAL FUNCIONARIO					3.000,00	3.000,00
2022	09	9201	1210303	IMPLANTACION CARRERA PROFESIONAL.PERSONAL FUNCIONARIO					405.313,00	405.313,00
2022	09	9201	1300201	IMPLANTACION CARRERA PROFESIONAL. PERSONAL LABORAL FIJO					1.285,00	1.285,00
2022	09	9201	1310000	RETRIBUCIONES PERSONAL LABORAL TEMPORAL. RECURSOS HUMANOS				30.000,00	106.228,20	136.228,20
2022	09	9201	1310200	RETRIBUCION.TURNICIDAD,NOCTURNIDAD Y FESTIVIDAD PER.LABORAL				5.017,95		5.017,95
2022	09	9201	1310300	INDEMNIZACIONES Y EJECUCIÓN DE SENTENCIAS PERSONAL LABORAL					50.000,00	50.000,00
2022	09	9201	1310400	RETRIBUCIONES PERSONAL LABORAL INDEFINIDO NO FIJO R. HUMANOS					13.122,76	13.122,76
2022	09	9201	1310500	IMPLANTACION CARRERA PROFES.PERS. LABORAL INDEFINIDO NO FIJO					93.402,00	93.402,00
2022	09	9201	1500000	DOTACIÓN INCENTIVO PRODUCTIVID. PERS.AL SERVICIO DIPUTACIÓN.				2.095,38	7.747,56	9.842,94
2022	09	9201	1500100	FONDO PRODUCTIVIDAD RELACIONADO PROGR.REDUC.ABSENTISMO				11.070,16	5,87	11.076,03
2022	09	9201	1500200	PRODUCTIVIDAD RELAC.CON LOS SISTEMAS DE GESTIÓN DE CALIDAD				38.373,42		38.373,42
2022	09	9201	1510000	GRATIFICACIONES AL PERSONAL SERV.DIPUTACIÓN.GUARDIAS MÉDICAS				6.066,77	64.729,84	70.796,61

REMANENTES DE CRÉDITO **EJERCICIO 2022**

APLIC. PRESUPUESTARIA				DESCRIPCIÓN	REMANENTES COMPROMETIDOS			REMANENTES NO COMPROMETIDOS		
					INCORPORABLES	NO INCORPORABL	TOTAL	INCORPORABLES	NO INCORPORABLE	TOTAL
2022	09	9201	1510100	GRATIFICACIONES AL PERSONAL SERVICIO DIPUTACIÓN.HORAS EXTRAS				1.067,82	8.246,34	9.314,16
2022	09	9201	1510200	GRATIF.PERSONAL AL SERVICIO DIPUTACIÓN. GUARDIAS INFORMÁTICA				84,87	706,95	791,82
2022	09	9201	1600000	CUOTAS SEGURIDAD SOCIAL A CARGO DE LA DIPUTACIÓN. R. HUMANOS					-3.832,68	-3.832,68
2022	09	9201	2200100	ADQUIS.REVISTAS,LIBROS Y OTRAS PUBLICACIONES. R.HUMANOS					3.304,11	3.304,11
2022	09	9201	2260300	ANUNCIOS EN DIARIOS Y BOLETINES OFICIALES. RECURSOS HUMANOS					932,08	932,08
2022	09	9201	2269900	OTROS GASTOS DIVERSOS.RECURSOS HUMANOS	23,10		23,10		19.846,07	19.846,07
2022	09	9201	2269901	ESCUELA VERANO PARA LOS HIJOS DE LOS EMPLEADOS DE DIPUTACIÓN					100,00	100,00
2022	09	9201	2270600	ESTUDIOS Y TRABAJOS TÉCNICOS. PROYECTOS RECURSOS HUMANOS					8.500,00	8.500,00
2022	09	9201	2270601	ESTUDIOS Y TRABAJOS TECNICOS. PROGRAMA CALIDAD	0,01		0,01		6.516,71	6.516,71
2022	09	9201	2279900	CONTRATO PRESTACION SERV.APARCAMIENTO VEHICULOS DEL PERSONAL	2.915,73		2.915,73		73.163,64	73.163,64
2022	09	9201	2302000	DIETAS DEL PERSONAL POR RAZÓN DEL SERVICIO				20.048,17		20.048,17
2022	09	9201	2312000	GASTOS DE LOCOMOCIÓN DEL PERSONAL POR RAZÓN DEL SERVICIO				18.000,00	18.911,49	36.911,49
2022	09	9201	2330000	INDEMNIZ.ASISTENCIA A TRIBUNALES OPOSICIONES Y CONCURSOS					21.800,34	21.800,34
2022	09	9201	4810000	BECAS FORMACIÓN PARA GRADUADOS EN RELAC.LABORALES.R.HUMAN.					1.600,00	1.600,00

REMANENTES DE CRÉDITO **EJERCICIO 2022**

APLIC. PRESUPUESTARIA				DESCRIPCIÓN	REMANENTES COMPROMETIDOS			REMANENTES NO COMPROMETIDOS		
					INCORPORABLES	NO INCORPORABL	TOTAL	INCORPORABLES	NO INCORPORABLE	TOTAL
2022	09	9202	1510000	GRATIFICACIONES AL PERSONAL SERV.DIPUTACIÓN.PROGR.FORMACIÓN					42.760,59	42.760,59
2022	09	9202	1620000	GTOS.MATRÍCULA,DCHOS.INSCRIP. ASISTENC.CURSOS PERSONAL DIPUT.					10.982,18	10.982,18
2022	09	9202	2200100	ADQUISICIÓN DE MANUALES. PROGRAMA DE FORMACIÓN					3.633,77	3.633,77
2022	09	9202	2269900	GASTOS DIVERSOS. PROGRAMA DE FORMACION	1.076,69		1.076,69		9.382,00	9.382,00
2022	09	9202	2269901	GTOS.ORGANIZ.CURSOS.PROGR. FORMACION Y OTRAS ACTVD.COMPLEMT.	4.637,59		4.637,59		96.847,25	96.847,25
2022	09	9202	2270600	ELABORACION MATERIALES DOCENTES. PROGRAMA DE FORMACIÓN.					425,00	425,00
2022	09	9202	2302000	DIETAS DEL PERSONAL. PROGRAMA DE FORMACION					3.085,25	3.085,25
2022	09	9202	2312000	GASTOS DE LOCOMOCION DEL PERSONAL. PROGRAMA DE FORMACION					3.814,63	3.814,63
2022	09	9202	6290000	ADQUISICIÓN MATERIAL INVENTARIABLE. AULAS DE FORMACION				660,26		660,26
2022	09	9241	2269900	GTOS.DIVERS.FUNCIONAMIENTO JUNTA PERSONAL Y C.EMPRESA.					478,15	478,15
2022	09	9241	4850000	SUBVENCIÓN SECCIONES SINDICALES	26.454,82		26.454,82	4.814,37		4.814,37
2022	09	9241	6290000	ADQ.MATERIAL INVENTARIABLE JUNTA PERSONAL Y COMITÉ EMPRESA				448,13		448,13
2022	11	9201	1200000	RETRIBUC.BÁSICAS GRUPO A1.MODERNIZ.GEST.DOCUMENTAL Y ARCHIVO					20.773,76	20.773,76
2022	11	9201	1200100	RETRIBUC.BÁSICAS GRUPO A2.MODERNIZ.GEST.DOCUMENTAL Y ARCHIVO					13.635,42	13.635,42

REMANENTES DE CRÉDITO **EJERCICIO 2022**

APLIC. PRESUPUESTARIA				DESCRIPCIÓN	REMANENTES COMPROMETIDOS			REMANENTES NO COMPROMETIDOS		
					INCORPORABLES	NO INCORPORABL	TOTAL	INCORPORABLES	NO INCORPORABLE	TOTAL
2022	11	9201	1200300	RETRIBUC.BÁSICAS GRUPO C1.MODERNIZ.GEST.DOCUMENTAL Y ARCHIVO					20.969,54	20.969,54
2022	11	9201	1200400	RETRIBUC.BÁSICAS GRUPO C2.MODERNIZ.GEST.DOCUMENTAL Y ARCHIVO					13.038,54	13.038,54
2022	11	9201	1200500	RETRIBUC.BÁSICAS GRUPO AP.MODERNIZ.GEST.DOCUMENTAL Y ARCHIVO					1,00	1,00
2022	11	9201	1200600	RETRIBUC.BÁSICAS TRIENIOS.MODERNIZ.GEST.DOCUMENTAL Y ARCHIVO					2.955,19	2.955,19
2022	11	9201	1210000	RETRIBUC.COMPL.C.DESTINO.MODERNIZ.GEST.DOCUMENTAL Y ARCHIVO					17.180,01	17.180,01
2022	11	9201	1210100	RETRIBUC.COMPL.C.ESPECIF.MODERNIZ.GEST.DOCUMENTAL Y ARCHIVO					25.846,73	25.846,73
2022	11	9201	1300000	RETRIB.BÁSICAS PERS.LABORAL FIJO.MODERNIZ.GEST.DOCUM.Y ARCH.				369,03		369,03
2022	11	9201	1300200	RETRIB.COMPL.PERS.LABORAL FIJO MODERNIZ.GEST.DOCUM.Y ARCHIVO					-2.706,74	-2.706,74
2022	11	9201	1310000	RETRIB.PERS.LABORAL TEMPORAL.MODERNIZ.GEST.DOCUM.Y ARCHIVO					1,00	1,00
2022	11	9201	1310400	RETRIB.PERS.LABORAL INDEFINIDO NO FIJO.MOD.GEST.DOCUM.Y ARCH					-546,35	-546,35
2022	11	9201	1600000	CUOTAS S. SOCIAL A CARGO DIPUTACIÓN, MODERN.GEST.DOCUM.Y AR.					-27.943,78	-27.943,78
2022	11	9201	2200100	ADQU.REVISTAS,LIBROS Y OTR.PUBL.MODERN.GEST.DOCUM.Y ARCHIVO					342,00	342,00
2022	11	9201	2260200	CAMPAÑAS INFORMATIVAS Y GTOS.DIVULG.ACTIV.MOD.GEST.DOC.Y AR.						

REMANENTES DE CRÉDITO **EJERCICIO 2022**

APLIC. PRESUPUESTARIA				DESCRIPCIÓN	REMANENTES COMPROMETIDOS			REMANENTES NO COMPROMETIDOS		
					INCORPORABLES	NO INCORPORABL	TOTAL	INCORPORABLES	NO INCORPORABLE	TOTAL
2022	11	9201	2269900	OTROS GASTOS DIVERSOS.MODERNIZ.GESTIÓN DOCUMENTAL Y ARCHIVO					46,76	46,76
2022	11	9201	2270600	ESTUDIOS,TRABAJOS TECNIC.PUBLIC.Y EDIC.MOD.GEST.DOC.Y ARCH.	4.058,65		4.058,65		8.801,00	8.801,00
2022	11	9201	4810000	BECAS FORMAC.TÉCNICAS ARCHIVOS Y GEST.DOCUM.PARA LIC./GRADOS	449,08		449,08		4.668,21	4.668,21
2022	11	9201	6290000	ADQU.INMOVILIZADO MATERIAL.MODERNIZACIÓN, GEST.DOCUM.Y ARCH.				3.500,00		3.500,00
2022	11	9201	6290200	ADQUIS.PUBLICACIONES PARA FONDO BIBLIOGRAFICO DE ARCHIV.DIP.				678,81		678,81
2022	11	9203	4625000	SUBV.PARA ORGANIZ. E INVENT.DE ARCHIV.GESTIONADAS PARA AYTOS					2.170,01	2.170,01
2022	11	9203	7625000	SUBV.MATER. INVENT."PLAN AYUDA ARCHIV.MUNICIP."GEST.AYTOS.	3.984,82		3.984,82	2.015,18		2.015,18
2022	12	3261	4830100	SUBV.ESCUELA PRÁCTICA JURÍDICA ALIC.PROM.Y APOYO JOVEN LETR.	2.495,00		2.495,00		7.666,00	7.666,00
2022	12	3261	4830300	SUBV.ESCUELA PRACT.JURIDICA ELCHE APOYO Y FORMAC.DE LETRADOS	9,67		9,67			
2022	12	3261	4830400	SUBV.ESCUELA PRÁCT.JURÍDICA ALIC.PROM.Y APOYO JOV.LETR.2021	5.035,00		5.035,00			
2022	12	3261	4830500	SUB.ESCUELA PRACT.JURID.ELCHE APOY. Y FORM.DE LETRADOS 2021	2.137,63		2.137,63			
2022	12	9201	1200000	RETRIBUCIONES BÁSICAS GRUPO A1.PERSONAL CONTENC.Y RESP.PATR.					12.051,85	12.051,85
2022	12	9201	1200100	RETRIBUCIONES BÁSICAS GRUPO A2. PERSONAL CONTEN.Y RESP.PATR					-325,62	-325,62

REMANENTES DE CRÉDITO **EJERCICIO 2022**

APLIC. PRESUPUESTARIA				DESCRIPCIÓN	REMANENTES COMPROMETIDOS			REMANENTES NO COMPROMETIDOS		
					INCORPORABLES	NO INCORPORABL	TOTAL	INCORPORABLES	NO INCORPORABLE	TOTAL
2022	12	9201	1200300	RETRIBUCIONES BÁSICAS GRUPO C1.PERSONAL CONTENC.Y RESP.PATR.					-250,36	-250,36
2022	12	9201	1200400	RETRIBUCIONES BÁSICAS GRUPO C2. PERSONAL CONTENC.Y RES.PATR.					-300,03	-300,03
2022	12	9201	1200500	RETRIB.BÁSICAS GRUPO AP.PERS.CONTENCIOSO Y RESPON.PATRIMON.					1,00	1,00
2022	12	9201	1200600	RETRIBUCIONES BÁSICAS TRIENIOS. PERSONAL CONTENC.Y RES.PATR.					1.987,92	1.987,92
2022	12	9201	1210000	RETRIBUCIONES COMPLEM. C.DESTINO PERSONAL CONTEN.Y RES.PATR.					8.444,34	8.444,34
2022	12	9201	1210100	RETRIBUC.COMPLEMENT.C.ESPECÍ FICO PERSONAL CONT.Y RES.PATRIM.					5.779,24	5.779,24
2022	12	9201	1310000	RETRIBUCIONES PERSONAL LABORAL TEMPORAL CONTEN.Y RESP.PATR.					1,00	1,00
2022	12	9201	1310400	RETRIB.PERSONAL LABORAL INDEFINIDO NO FIJO.CONT.Y RESP.PATR.					-1.641,49	-1.641,49
2022	12	9201	1600000	CUOTAS SEGURIDAD SOCIAL CARGO DIPUTACIÓN.CONTEN.Y RESP.PATR.					76.098,25	76.098,25
2022	12	9201	2200100	ADQU.REVISTAS,LIBROS Y OTRAS PUBLIC.CONTENCIOSO Y RESP.PATR.					1.644,66	1.644,66
2022	12	9201	2260400	GASTOS JURIDICOS PROCURADORES Y ANALOGOS					4.000,00	4.000,00
2022	12	9201	2269900	OTROS GASTOS DIVERSOS. CONTENCIOSO Y RESPONSABILIDAD PATRIM.					1.500,00	1.500,00
2022	12	9201	2269902	DOTACIÓN PARA ABONO DE INDEMNIZAC. Y EJECUCIÓN DE SENTENCIAS				4.500,00	5.500,00	10.000,00

REMANENTES DE CRÉDITO **EJERCICIO 2022**

APLIC. PRESUPUESTARIA				DESCRIPCIÓN	REMANENTES COMPROMETIDOS			REMANENTES NO COMPROMETIDOS		
					INCORPORABLES	NO INCORPORABL	TOTAL	INCORPORABLES	NO INCORPORABLE	TOTAL
2022	12	9201	2270600	ESTUDIOS Y TRABAJOS TÉCNICOS.CONTENCIOSO Y RESPON.PATRIMON.					14.040,75	14.040,75
2022	12	9201	4830000	CONV.COLEG.ABOGADOS ELCHE:BECAS FORMAC.Y APOYO JOV.LETRADOS	3.000,00		3.000,00		3.000,00	3.000,00
2022	12	9201	4830100	CONV.COLEGIO ABOGADOS ALIC.BECAS:FORM.Y APOYO JÓVENES LETRAD					3.000,00	3.000,00
2022	13	4911	4539000	CONV.UNIV.ALIC.:PR."INNOV.TECN.Y CONOC.AMB.INTELIG.DIGITAL"	20.374,54		20.374,54			
2022	13	4911	4539001	CONV.UN.M.HERN.ELCHE:PROY.INNOV.TECNÓL.Y GEN.CON.INT.DIGITAL	11.875,16		11.875,16			
2022	13	9201	1200000	RETRIBUCIONES BÁSICAS GRUPO A1. INFORMÁTICA Y TELECOMUNICAC.					-369,12	-369,12
2022	13	9201	1200100	RETRIBUCIONES BÁSICAS GRUPO A2. INFORMÁTICA Y TELECOMUNICAC.					25.705,37	25.705,37
2022	13	9201	1200300	RETRIBUCIONES BÁSICAS GRUPO C1. INFORMÁTICA Y TELECOMUNICAC.					29.040,72	29.040,72
2022	13	9201	1200400	RETRIBUCIONES BÁSICAS GRUPO C2. INFORMÁTICA Y TELECOMUNICAC.					-626,56	-626,56
2022	13	9201	1200500	RETRIB.BÁSICAS GRUPO AP.PERSONAL INFORMÁTICA Y TELECOMUNIC.					1,00	1,00
2022	13	9201	1200600	RETRIBUCIONES BÁSICAS TRIENIOS. INFORMÁTICA Y TELECOMUNICAC.					-5.201,48	-5.201,48
2022	13	9201	1210000	RETRIBUC. COMPLEMENTAR. C. DESTINO. INFORMÁTICA Y TELECOM.					23.262,67	23.262,67
2022	13	9201	1210100	RETRIBUC. COMPLEMENTAR. C. ESPECÍFICO. INFORMÁT.Y TELECOM.					44.137,14	44.137,14

REMANENTES DE CRÉDITO **EJERCICIO 2022**

APLIC. PRESUPUESTARIA				DESCRIPCIÓN	REMANENTES COMPROMETIDOS			REMANENTES NO COMPROMETIDOS		
					INCORPORABLES	NO INCORPORABL	TOTAL	INCORPORABLES	NO INCORPORABLE	TOTAL
2022	13	9201	1310000	RETRIBUCIONES PERSON.LABORAL TEMPORAL INFORMÁTICA Y TELECOM.					9.120,00	9.120,00
2022	13	9201	1310400	RETRIBUCION PERS. LABORAL INDEFINIDO NO FIJO.INFORMÁT.Y TEL.					6.116,90	6.116,90
2022	13	9201	1600000	CUOTAS SEGURIDAD SOCIAL CARGO DIPUTACIÓN INFORMÁTICA Y TELEC					3.741,90	3.741,90
2022	13	9201	2160000	CONSERVACIÓN Y MANT.SISTEMAS INFORMATICOS Y REDES	62.460,32		62.460,32		2.729,53	2.729,53
2022	13	9201	2200100	ADQU.REVISTAS, LIBROS Y SUSCRIPCIONES A BASES DATOS	1.663,75		1.663,75		4.268,75	4.268,75
2022	13	9201	2200200	MATERIAL AUXILIAR Y ACCESORIOD NO INVENTARIABLES. INFORM.	25.929,09		25.929,09		39.737,89	39.737,89
2022	13	9201	2220000	SERVICIO DE COMUNICACIONES INFORMÁTICAS.	17.211,97		17.211,97		7.788,20	7.788,20
2022	13	9201	2260200	CAMPAÑAS INFORMATIV. Y GTOS DIVULGACIÓN DE ACTIVID.INFORMAT.						
2022	13	9201	2269900	MANT.LICENCIAS APLIC.INFORMATIC.Y DCHOS.USO NO SUPER.UN AÑO	54.431,75		54.431,75		60.899,15	60.899,15
2022	13	9201	2270600	ESTUDIOS Y TRABAJOS TÉCNICOS DE INFORMÁTICA	65.915,75		65.915,75		157.949,47	157.949,47
2022	13	9201	4810000	BECAS DE FORMACIÓN EN INFORMÁTICA					7.200,00	7.200,00
2022	13	9201	6260000	ADQUISICION DE EQUIPOS INFORMATICOS DIPUTACION PROVINCIAL	271.695,42		271.695,42	268.477,05		268.477,05
2022	13	9201	6260100	ADQUISICION INFRAESTRUCTURAS DE REDES				40.000,00		40.000,00
2022	13	9201	6410000	INVERSIONES EN APLICACIONES INFORMÁTICAS PARA DIPUTACIÓN	190.317,93		190.317,93	20.143,69		20.143,69
2022	13	9203	2160000	CONSERV.Y MANTENIMIENTO SISTEMAS INFORMÁTICOS GEST.MUNICIPAL	8.505,07		8.505,07			

PRESUPUESTO DE GASTOS

REMANENTES DE CRÉDITO **EJERCICIO 2022**

APLIC. PRESUPUESTARIA				DESCRIPCIÓN	REMANENTES COMPROMETIDOS			REMANENTES NO COMPROMETIDOS		
					INCORPORABLES	NO INCORPORABL	TOTAL	INCORPORABLES	NO INCORPORABLE	TOTAL
2022	13	9203	7625000	SUBV.MEDIDAS CIBERSEGURIDAD Y MODERNIZACIÓN,GEST.PARA AYTOS.	833.245,56		833.245,56	774.565,49		774.565,49
2022	13	9205	2130100	REPAR.,MANTENIM.Y CONSERV.INSTAL.TELEF.Y RADIOCOMUNICAC.DIP.	16.908,83		16.908,83		14.217,16	14.217,16
2022	13	9205	2130200	CONTRAT.CONSEV.MANT.INTEGR.INSTAL.EQUIP.SIST.INFORM.RED RAD.	0,04		0,04		38.706,12	38.706,12
2022	13	9205	2130300	CONTRATO CONSERV.Y MANT.CENTR.TELEF.Y SU RED DE RADIOENLACES	0,22		0,22		0,06	0,06
2022	13	9205	2200100	ADQU.REVISTAS DE TELECOM.,LIBROS TÉC.Y OTR.PUBLIC.TELECOM.					371,91	371,91
2022	13	9205	2200200	MATERIAL INFORMÁTICO NO INVENTARIABLE. TELECOMUNICACIONES.					500,00	500,00
2022	13	9205	2210400	VESTUARIO Y EQUIPAMIENTO DEL PERSONAL. TELECOMUNICACIONES					600,00	600,00
2022	13	9205	2211200	SUMINISTRO MATERIAL ELECTRÓNICO Y DE TELECOMUNICACIONES	3,25		3,25		8.603,43	8.603,43
2022	13	9205	2211201	SUMINISTRO TERMINALES TELEFÓNICOS.	8.989,54		8.989,54		255,96	255,96
2022	13	9205	2220000	SERVICIO COMUNICACIONES TELEFÓNICAS,TELEX Y TELEFAX DIPUTAC.	1,31		1,31		0,39	0,39
2022	13	9205	2269900	OTROS GASTOS DIVERSOS, TELECOMUNICACIONES.					500,00	500,00
2022	13	9205	2270600	ESTUDIOS Y TRABAJOS TÉCNICOS. TELECOMUNICACIONES.					5.000,00	5.000,00
2022	13	9205	2279900	DESINSTALAC.INFRAESTRUCTURA RADIOCOMUNICACIONES RED TETRA	43.337,99		43.337,99		6.662,01	6.662,01
2022	13	9205	6230100	AMPLIACIÓN Y MEJORA SISTEM.TELEFON.DIPUT.Y SUS REDES INTERC.	11.066,21		11.066,21			

REMANENTES DE CRÉDITO **EJERCICIO 2022**

APLIC. PRESUPUESTARIA				DESCRIPCIÓN	REMANENTES COMPROMETIDOS			REMANENTES NO COMPROMETIDOS		
					INCORPORABLES	NO INCORPORABL	TOTAL	INCORPORABLES	NO INCORPORABLE	TOTAL
2022	13	9205	6260000	ADQUISICIÓN DE EQUIPOS PARA INFRAESTRUCTURAS.RED TELECOMUNIC				10.000,00		10.000,00
2022	13	9205	6290000	ADQUISICION DE INMOVILIZADO MATERIAL TELECOMUNICACIONES.				4.200,00		4.200,00
2022	14	9201	1200000	RETRIBUCIONES BÁSICAS GRUPO A1 PERSONAL RÉGIMEN INTERIOR.					1,00	1,00
2022	14	9201	1200100	RETRIBUCIONES BÁSICAS GRUPO A2. PERSONAL RÉGIMEN INTERIOR					1,00	1,00
2022	14	9201	1200300	RETRIBUCIONES BÁSICAS GRUPO C1. PERSONAL RÉGIMEN INTERIOR					-500,72	-500,72
2022	14	9201	1200400	RETRIBUCIONES BÁSICAS GRUPO C2. PERSONAL RÉGIMEN INTERIOR					17.621,39	17.621,39
2022	14	9201	1200500	RETRIBUCIONES BÁSICAS GRUPO AP. PERSONAL RÉGIMEN INTERIOR					17.887,10	17.887,10
2022	14	9201	1200600	RETRIBUCIONES BÁSICAS TRIENIOS. PERSONAL RÉGIMEN INTERIOR					-557,20	-557,20
2022	14	9201	1210000	RETRIBUCIONES COMPLEMENTARIAS C.DESTINO PERSONAL R. INTERIOR					15.766,51	15.766,51
2022	14	9201	1210100	RETRIBUCIONES COMPLEMENTARIAS C. ESPECÍFICO PERSON. R.INTER.					34.009,02	34.009,02
2022	14	9201	1300000	RETRIBUCIONES BÁSICAS PERSONAL LABORAL FIJO.RÉGIMEN INTERIOR					-253,49	-253,49
2022	14	9201	1300200	RETRIBUCIONES COMPLEMENTARIAS PERSONAL LABORAL FIJO R.INTER.					-250,45	-250,45
2022	14	9201	1310000	RETRIBUCIONES PERSONAL LABORAL TEMPORAL RÉGIMEN INTERIOR				-24.679,66		-24.679,66
2022	14	9201	1310400	RETRIBUCIONES PERSONAL LABORAL INDEFINIDO NO FIJO R.INTERIOR					-7.587,52	-7.587,52

REMANENTES DE CRÉDITO **EJERCICIO 2022**

APLIC. PRESUPUESTARIA				DESCRIPCIÓN	REMANENTES COMPROMETIDOS			REMANENTES NO COMPROMETIDOS		
					INCORPORABLES	NO INCORPORABL	TOTAL	INCORPORABLES	NO INCORPORABLE	TOTAL
2022	14	9201	1600000	CUOTAS SEGURIDAD SOCIAL CARGO DIPUTACIÓN RÉGIMEN INTERIOR					6.261,01	6.261,01
2022	14	9201	2130000	REPARC.MNTº Y CONSERV.DE MAQUIN, INSTAL. UTILLAJ.RG INTERIOR	0,01		0,01		0,70	0,70
2022	14	9201	2210400	VESTUARIO Y EQUIPAMIENTO DEL PERSONAL. REGIMEN INTERIOR	943,69		943,69		4.428,31	4.428,31
2022	14	9201	2220100	COMUNICACIONES POSTALES Y TELEGRAFICAS DIPUTACIÓN PROVINCIAL	29.373,55		29.373,55		9.398,25	9.398,25
2022	14	9201	2229900	SERVIC.DE COMUNICACIONES:GTOS MENSAJERIA DIPUTACIÓN PROVINC.	2.433,51		2.433,51		480,01	480,01
2022	14	9201	2269900	OTROS GASTOS DIVERSOS. REGIMEN INTERIOR					600,00	600,00
2022	14	9201	2270100	VIGILANCIA Y PROTECCIÓN EDIFICIOS PROV.Y ACTOS SOCIOCULTUR.	36.918,60		36.918,60		7.330,20	7.330,20
2022	14	9201	6230000	INV.MAQUINARIA, INSTALACIONES Y UTILLAJE. REGIMEN INTERIOR	82,70		82,70			
2022	16	2211	1620200	SERV.TRANSPORTE PERSONAL DEL C. HOGAR PROVI.A.F.VALENZUELA	1.012,00		1.012,00		2.228,00	2.228,00
2022	16	2312	2230000	SERV.TRANSPORTE ESCOLAR ESCUELAS INFANT.C.HOGAR PROV.A.F.V.	782,23		782,23		1.762,71	1.762,71
2022	16	9201	1200000	RETRIBUCIONES BÁSICAS GRUPO A1.PERSONAL PARQ.MÓVIL Y TALLER					1,00	1,00
2022	16	9201	1200100	RETRIBUCIONES BÁSICAS GRUPO A2. PERSONAL.PARQ.MÓVIL Y TALLER					-1.681,63	-1.681,63
2022	16	9201	1200300	RETRIBUCIONES BÁSICAS GRUPO C1. PERSONAL PARQ.MÓVIL Y TALLER					1,00	1,00

REMANENTES DE CRÉDITO **EJERCICIO 2022**

APLIC. PRESUPUESTARIA				DESCRIPCIÓN	REMANENTES COMPROMETIDOS			REMANENTES NO COMPROMETIDOS		
					INCORPORABLES	NO INCORPORABL	TOTAL	INCORPORABLES	NO INCORPORABLE	TOTAL
2022	16	9201	1200400	RETRIBUCIONES BÁSICAS GRUPO C2. PERSONAL.PARQ.MÓVIL Y TALLER					18.605,15	18.605,15
2022	16	9201	1200500	RETRIB.BÁSICAS GRUPO AP.PERSONAL PARQUE MÓVIL Y TALLER					1,00	1,00
2022	16	9201	1200600	RETRIBUCIONES BÁSICAS TRIENIOS. PERSONAL PARQ.MÓVIL Y TALLER					2.789,60	2.789,60
2022	16	9201	1210000	RETRIBUCIONES COMPLEMENTARIAS C.DESTINO PERS.P.MÓVIL Y TALL.					28.644,37	28.644,37
2022	16	9201	1210100	RETRIB.COMPLEMENTARIAS C. ESPECÍFICO.PERS.P.MÓVIL Y TALLER					28.645,05	28.645,05
2022	16	9201	1310000	RETRIBUCIONES PERSONAL LABORAL TEMPORAL PARQU.MÓVIL Y TALLER					1,00	1,00
2022	16	9201	1310400	RETRIB.PERSONAL LABORAL INDEFINIDO NO FIJO.PARQ.MOVIL Y TAL.					2.429,71	2.429,71
2022	16	9201	1600000	CUOTAS SEGURIDAD SOCIAL CARGO DIPUTAC.PARQUE MÓVIL Y TALLER					82.127,84	82.127,84
2022	16	9201	2040000	ARRENDAMIENTO DE MATERIAL TRANSPORTE.PARQUE MÓVIL Y TALLER	918,61		918,61		512,95	512,95
2022	16	9201	2130000	REP.MANT.Y CONS.MAQUIN.INST.UTILLAJE Y EXTINTOR.P.MÓVIL Y T.	151,25		151,25		3.149,87	3.149,87
2022	16	9201	2140000	REPARACIÓN,MANT.Y CONSERV.VEHÍCULOS PARQUE MÓVIL Y TALLER	515,44		515,44	17.913,52		17.913,52
2022	16	9201	2200100	ADQU.REVISTAS,LIBROS Y OTR.PUBLIC.DE AUTOM.PARQUE MOVIL Y T.					20,84	20,84

PRESUPUESTO DE GASTOS

REMANENTES DE CRÉDITO **EJERCICIO 2022**

APLIC. PRESUPUESTARIA				DESCRIPCIÓN	REMANENTES COMPROMETIDOS			REMANENTES NO COMPROMETIDOS		
					INCORPORABLES	NO INCORPORABL	TOTAL	INCORPORABLES	NO INCORPORABLE	TOTAL
2022	16	9201	2200200	MATERIAL INFORMATICO NO INVENTARIABLE.PARQUE MOVIL Y TALLER					150,00	150,00
2022	16	9201	2210300	SUMINISTRO DE COMBUSTIBLE PARA VEHICULOS Y MAQUINARIA	49.306,01		49.306,01	10.050,40		10.050,40
2022	16	9201	2210400	VESTUARIO Y EQUIPAMIENTO DEL PERSONAL.PARQUE MOVIL Y TALLER					0,06	0,06
2022	16	9201	2211000	SUMINISTRO PRODUC.LIMPIEZA Y ASEO.PERSONAL PARQ.MÓVIL Y TALL	1.463,90		1.463,90		15,43	15,43
2022	16	9201	2211100	SUMINISTRO REPUESTOS MAQUIN.UTILL.ELEM.TRANSP.PARQ. MOVIL Y T	150,63		150,63		4.747,72	4.747,72
2022	16	9201	2230000	TRANSPORTES Y PEAJES					7.611,64	7.611,64
2022	16	9201	2240000	SEGURO DE VEHICULOS A MOTOR DE LA EXCMA.DIPUTACIÓN PROVINC.					6.887,85	6.887,85
2022	16	9201	2250200	IMPUESTO SOBRE VEHICULOS DE TRACCIÓN MECÁNICA E I.T.V.					2.600,88	2.600,88
2022	16	9201	2269900	OTROS GASTOS DIVERSOS. PARQUE MÓVIL Y TALLER.					1.725,25	1.725,25
2022	16	9201	6230000	INVERS.MAQUINARIA INSTALACIONES Y UTILLAJE P.MÓVIL Y TALLER				964,76		964,76
2022	16	9201	6240000	ADQUISICIÓN VEHÍCULOS PARQUE MÓVIL PROVINCIAL.	1.417.040,01		1.417.040,01	399.115,74		399.115,74
2022	16	9201	6290000	ADQUISICIÓN DE INMOVILIZADO MATERIAL.PARQUE MOVIL Y TALLER				100,00		100,00
2022	17	9201	1200000	RETRIBUCIONES BÁSICAS GRUPO A1.P.TRANSPARENC.BOP E IMPRENTA					-738,24	-738,24
2022	17	9201	1200100	RETRIBUCIONES BASICAS GRUPO A2.P.TRANSPARENC.BOP E IMPRENTA					1,00	1,00

REMANENTES DE CRÉDITO **EJERCICIO 2022**

APLIC. PRESUPUESTARIA				DESCRIPCIÓN	REMANENTES COMPROMETIDOS			REMANENTES NO COMPROMETIDOS		
					INCORPORABLES	NO INCORPORABL	TOTAL	INCORPORABLES	NO INCORPORABLE	TOTAL
2022	17	9201	1200300	RETRIBUCIONES BASICAS GRUPO C1. P.TRANSPARENC.BOP E IMPRENTA				184.083,40	1.481,13	185.564,53
2022	17	9201	1200400	RETRIBUCIONES BASICAS GRUPO C2. P.TRANSPARENC.BOP E IMPRENTA					9.852,11	9.852,11
2022	17	9201	1200500	RETRIBUCIONES BASICAS GRUPO AP. P.TRANSPARENC.BOP E IMPRENTA					929,94	929,94
2022	17	9201	1200600	RETRIBUCIONES BASICAS TRIENIOS. P.TRANSPARENC.BOP E IMPRENTA					-4.141,38	-4.141,38
2022	17	9201	1210000	RETRIBUC.COMPLEMENTAR.C.DESTINO P.TRANSPARENC.BOP E IMPRENTA					6.292,86	6.292,86
2022	17	9201	1210100	RETRIB.COMPLEMENTAR.C.ESPECÍFICO.TRANSPARENC.BOP E IMPRENTA					14.453,19	14.453,19
2022	17	9201	1300000	RETRIB.BÁSICAS PERSONAL LABORAL FIJO.TRANSPARENC.BOP E IMPR.					-251,39	-251,39
2022	17	9201	1300200	RETRIB.COMPLEMENTAR. PERS. LABORAL FIJO TRANSP.,BOP E IMP.				4.859,33		4.859,33
2022	17	9201	1310000	RETRIB.PERSONAL LABORAL TEMPORAL.TRANSPARENCIA, BOP E IMPRT.					-5.093,37	-5.093,37
2022	17	9201	1310400	RETRIB.PERS.LABORAL INDEFINIDO NO FIJO.TRANSPAREN.BOP E IMPR					-2.092,43	-2.092,43
2022	17	9201	1600000	CUOTAS SG. SOCIAL CARGO DIPUTACIÓN TRANSPARENCIA BOP E IMPR.					-22.351,09	-22.351,09
2022	17	9201	2030000	ARRENDAMIENTO DE MAQUINARIA, INSTALACIONES Y UTILLAJE					100,00	100,00
2022	17	9201	2130000	REPARAC. Y CONSERV. MAQUINARIA TRANSPARENCIA. BOP E IMPRENTA	9.431,89		9.431,89		12.375,98	12.375,98

REMANENTES DE CRÉDITO **EJERCICIO 2022**

APLIC. PRESUPUESTARIA				DESCRIPCIÓN	REMANENTES COMPROMETIDOS			REMANENTES NO COMPROMETIDOS		
					INCORPORABLES	NO INCORPORABL	TOTAL	INCORPORABLES	NO INCORPORABLE	TOTAL
2022	17	9201	2200100	ADQU.REVISTAS,LIBROS Y OTRAS PUBLIC.TRANSPARENC. BOP E IMPR.					100,00	100,00
2022	17	9201	2210400	VESTUARIO Y EQUIPAMIENTO PERSONAL. TRANSPAREN. BOP E IMPREN.					3,75	3,75
2022	17	9201	2219900	SUM.MATERIAL TÉCNICO Y ESPECIAL.TRANSPARENCIA BOP E IMPRENTA	24.206,43		24.206,43		8.787,83	8.787,83
2022	17	9201	2269900	OTROS GASTOS DIVERSOS.TRANSPARENCIA BOP E IMPRENTA.					300,00	300,00
2022	17	9201	2270600	ESTUDIOS Y TRABAJOS TÉCNICOS DE TRANSPARENCIA					100,00	100,00
2022	17	9201	2279900	TRABAJOS REALIZADOS OTRAS EMPRESAS TRANSPARENCIA BOP E IMPR.	402,14		402,14		2.093,29	2.093,29
2022	17	9201	4620000	SUBV.AYTOS.ACTIV.MATERIA TRANSPARENCIA:ÁMBITO TRANSPARENCIA	9.424,15		9.424,15		-4.068,29	-4.068,29
2022	17	9201	4630000	SUBV.MANCOM.ACTIV.MATERIA TRANSPARENCIA:ÁMBITO TRANSPARENCIA	40,00		40,00		10.162,42	10.162,42
2022	17	9201	4680000	SUBV.ENT.LOC.MENORES ACTIV.MAT.TRANSPARENC.:ÁMBITO TRANSPAR.					18.185,00	18.185,00
2022	17	9201	6230000	INV.MAQUINAR.INSTAL.Y UTILLAJE.TRANSPARENC. BOP E IMPRENTA				81,00		81,00
2022	17	9201	6410000	INVERSIONES EN APLICACIONES INFORMÁTICAS. TRANSPARENCIA				100,00		100,00
2022	17	9241	2269900	GASTOS DERIV.ORG.CONGRESO S/TRANSPARENCIA Y PARTIC.CIUDADANA					199,95	199,95
2022	17	9241	4620000	SUBV.AYTOS.ACTIV.MAT.TRANSPAR ENCIA:ÁMBITO PARTIC.CIUDADANA	38.029,45		38.029,45		-22.713,25	-22.713,25

REMANENTES DE CRÉDITO **EJERCICIO 2022**

APLIC. PRESUPUESTARIA				DESCRIPCIÓN	REMANENTES COMPROMETIDOS			REMANENTES NO COMPROMETIDOS		
					INCORPORABLES	NO INCORPORABL	TOTAL	INCORPORABLES	NO INCORPORABLE	TOTAL
2022	17	9241	4630000	SUBV.MANCOM.ACTIV.MAT.TRANSPARENCIA:ÁMBITO PARTIC.CIUDADANA	5.000,00		5.000,00		5.039,00	5.039,00
2022	17	9241	4680000	SUBV.ENT.LOC.MEN.ACTIV.MAT.TRANSPAR.:ÁMBITO PARTIC.CIUDADANA					20.000,00	20.000,00
2022	17	9241	4830000	APOR.FED.ESPAÑ.MUNIC.Y PROV.RED E.E.L.L.TRANSP.Y PART.CIUD.						
2022	19	2311	1200000	RETRIBUCIONES BÁSICAS GRUPO A1. C.HOGAR PROV.A.F.VALENZUELA					15.288,37	15.288,37
2022	19	2311	1200100	RETRIBUCIONES BÁSICAS GRUPO A2. C.HOGAR PROV.A.F.VALENZUELA					28.406,71	28.406,71
2022	19	2311	1200300	RETRIBUCIONES BÁSICAS GRUPO C1. C.HOGAR PROV.A.F.VALENZUELA.					60.711,48	60.711,48
2022	19	2311	1200400	RETRIBUCIONES BÁSICAS GRUPO C2. C.HOGAR PROV.A.F.VALENZUELA.					11.547,12	11.547,12
2022	19	2311	1200500	RETRIBUCIONES BÁSICAS GRUPO AP. C.HOGAR PROV.A.F.VALENZUELA.					79.129,81	79.129,81
2022	19	2311	1200600	RETRIBUCIONES BASICAS TRIENIOS. C.HOGAR PROV.A.F.VALENZUELA					18.656,17	18.656,17
2022	19	2311	1210000	RETRIB.COMPLEM..C.DESTINO.C.HOGAR PROV.A.F.VALENZUELA					118.700,06	118.700,06
2022	19	2311	1210100	RETRIB.COMPLEM.. C.ESPECÍFICO. C.HOGAR PROV.A.F.VALENZUELA					98.766,42	98.766,42
2022	19	2311	1300000	RETRIB. BÁSIC.PERSONAL LAB.FIJO.C.HOGAR PROV.A.F.VALENZUELA				374,52	198,60	573,12
2022	19	2311	1300200	RETRIB.COMPLEM.PERSONAL LAB.FIJO C.HOGAR PROV.A.F.VALENZUELA					-259,07	-259,07

REMANENTES DE CRÉDITO **EJERCICIO 2022**

APLIC. PRESUPUESTARIA				DESCRIPCIÓN	REMANENTES COMPROMETIDOS			REMANENTES NO COMPROMETIDOS		
					INCORPORABLES	NO INCORPORABL	TOTAL	INCORPORABLES	NO INCORPORABLE	TOTAL
2022	19	2311	1310000	RETRIB.PERSONAL LAB.TEMPORAL C.HOGAR PROV.A.F.VALENZUELA				376.285,19	909.602,36	1.285.887,55
2022	19	2311	1310400	RETRIB.PERSON.LAB.INDEF.NO FIJO.C.HOGAR PROV.A.F.VALENZUELA					9.770,11	9.770,11
2022	19	2311	1600000	CUOTAS SEG.SOCIAL CARGO DIPUT.C.HOGAR PROV.A.F.VALENZUELA					148.303,64	148.303,64
2022	19	2311	2200100	ADQU.REVIST.,LIBR.Y OT.PUBLIC.C.HOGAR PROV.A.F.VALENZUELA					1.106,10	1.106,10
2022	19	2312	2150000	REP.Y CONSERV.MOBIL.Y EQUIP.OFIC.C.HOGAR PROV.A.F.VALENZUELA	1.034,37		1.034,37		9.986,74	9.986,74
2022	19	2312	2200000	SUMIN.MATERIAL OFICINA Y ESCOLAR C.HOGAR PROV.A.F.VALENZUELA	1,00		1,00		12.605,35	12.605,35
2022	19	2312	2210000	SUMINI.ENERGIA ELECTRICA.CENTRO HOGAR PROV.A.F.VALENZUELA	109.661,31		109.661,31		11.295,57	11.295,57
2022	19	2312	2210100	SUMINISTRO DE AGUA PARA EL C.HOGAR PROVI.A.F.VALENZUELA	40.000,00		40.000,00		36.148,68	36.148,68
2022	19	2312	2210200	SUMINISTRO DE GAS PARA C.HOGAR PROV.A.FERNÁNDEZ.VALENZUELA	125.647,30		125.647,30	87,27		87,27
2022	19	2312	2210300	SUMINI.COMBUST. GRUPOS ELECTRÓG.C. HOGAR PROV.A.F.VALENZULA					150,00	150,00
2022	19	2312	2210400	VESTUARIO Y EQUIPAM. PERSONAL.C. HOGAR PROV.A.F.VALENZUELA	8.935,85		8.935,85		9.912,60	9.912,60
2022	19	2312	2210500	SUMINIS.PROD.ALIMENTICIOS USUAR.C.HOGAR PROV.A.F.VALENZUELA	186.096,53		186.096,53		69.965,11	69.965,11
2022	19	2312	2210600	SUMIN.P.FARMA Y MAT.SANIT.RESID.C.HOGAR PROV.A.F.VALENZUELA	2.741,20		2.741,20		36.650,08	36.650,08

REMANENTES DE CRÉDITO **EJERCICIO 2022**

APLIC. PRESUPUESTARIA				DESCRIPCIÓN	REMANENTES COMPROMETIDOS			REMANENTES NO COMPROMETIDOS		
					INCORPORABLES	NO INCORPORABL	TOTAL	INCORPORABLES	NO INCORPORABLE	TOTAL
2022	19	2312	2211000	SUMIN.PROD ASEO,LIMPIEZA E HIG.C.HOGAR PROV.A.F.VALENZUELA	7.874,72		7.874,72		38.981,06	38.981,06
2022	19	2312	2219900	SUMIN. MATERIAL TECNIC Y ESPECIAL.C.HOGAR PROV.A.F.VALEZUELA	20.596,25		20.596,25		29.686,30	29.686,30
2022	19	2312	2220000	SERVICIO COMUNICACIONES PARA EL C. HOGAR PROV.A.F.VALENZULA	0,03		0,03		3.191,93	3.191,93
2022	19	2312	2230000	SERV. TRANSPORTE PARA RESIDENTES C.HOGAR PROV.A.F.VALENZA	8.927,00		8.927,00		3.308,56	3.308,56
2022	19	2312	2269900	OTROS GASTOS DIVERSOS. C.HOGAR PROV.A.F.VALENZUELA	9.875,48		9.875,48		17.351,38	17.351,38
2022	19	2312	2279900	TRABAJOS REALIZ. OTRAS EMPRESAS.C.HOGAR PROV.A.F.VALENZUELA	16.495,15		16.495,15		29.084,06	29.084,06
2022	19	2312	4810100	AYUDAS Y BECAS ESTUDIANTES UNIVS.C.HOGAR PROV.A.F.VALENZUELA	743,84		743,84		7.700,00	7.700,00
2022	19	2312	6220000	INVERSIONES EN EL EDIFICIO DEL C.HOGAR PROV.A.F.VALENZUELA	3.648,65		3.648,65	106.873,12		106.873,12
2022	19	2312	6230000	INVERS.MAQUIN,INSTAL Y UTILLAJE.C.HOGAR PROV.A.F.VALENZUELA	17.314,30		17.314,30	18.688,19		18.688,19
2022	19	2312	6250000	ADQU.MOBILIARIO Y EQUIP.OFICINA. C.HOGAR PROV.A.F.VALENZUELA				43.472,54		43.472,54
2022	19	2312	6290000	ADQU.OTRO INMOVILIZADO MATERIAL.C.HOGAR PROV.A.F.VALENZUELA				425,00		425,00
2022	20	2311	1200000	RETRIBUCIONES BASICAS GRUPO A1. BIENESTAR SOCIAL					1,00	1,00
2022	20	2311	1200100	RETRIBUCIONES BASICAS GRUPO A2. BIENESTAR SOCIAL					-651,24	-651,24
2022	20	2311	1200300	RETRIBUCIONES BASICAS GRUPO C1. BIENESTAR SOCIAL					-500,72	-500,72

REMANENTES DE CRÉDITO **EJERCICIO 2022**

APLIC. PRESUPUESTARIA				DESCRIPCIÓN	REMANENTES COMPROMETIDOS			REMANENTES NO COMPROMETIDOS		
					INCORPORABLES	NO INCORPORABL	TOTAL	INCORPORABLES	NO INCORPORABLE	TOTAL
2022	20	2311	1200400	RETRIBUCIONES BASICAS GRUPO C2. BIENESTAR SOCIAL					-851,61	-851,61
2022	20	2311	1200500	RETRIBUCIONES BASICAS GRUPO AP. PERSONAL BIENESTAR SOCIAL					1,00	1,00
2022	20	2311	1200600	RETRIBUCIONES BASICAS TRIENIOS. BIENESTAR SOCIAL					-336,83	-336,83
2022	20	2311	1210000	RETRIBUCIONES COMPLEMENTARIAS C.DESTINO. BIENESTAR SOCIAL					1.312,31	1.312,31
2022	20	2311	1210100	RETRIBUCIONES COMPLEMENTARIAS C.ESPECÍFICO.BIENESTAR SOCIAL					4.240,70	4.240,70
2022	20	2311	1310000	RETRIBUCIONES PERSONAL LABORAL TEMPORAL. BIENESTAR SOCIAL.					1,00	1,00
2022	20	2311	1310400	RETRIB PERSONAL LABORAL INDEFINIDO NO FIJO.BIENESTAR SOCIAL					1,00	1,00
2022	20	2311	1600000	CUOTAS SEGURIDAD SOCIAL CARGO DIPUTACIÓN BIENESTAR SOCIAL.					7.917,21	7.917,21
2022	20	2311	2200100	ADQUISICIÓN REV.LIBROS Y OTR. PUBLICACIONES.BIENESTAR SOCIAL					500,00	500,00
2022	20	2312	2260200	CAMPAÑAS INFORMATIVAS Y GTOS.DIVULG.ACTIVID.BIENESTAR SOCIAL						
2022	20	2312	2269901	PROGR.PROV.Y CAMPAÑ.INTERÉS SOCIAL.CONV.Y ACT.DIREC.B.SOCIAL					1.000,00	1.000,00
2022	20	2312	2269902	OTROS GASTOS DIVERSOS. BIENESTAR SOCIAL					1.000,00	1.000,00
2022	20	2312	2270600	ESTUDIOS,TRAB.TECNICOS, PUBL.Y EDICIONES DE BIENESTAR SOCIAL					1.000,00	1.000,00
2022	20	2312	4100000	SUBV.INST.MUN.SERV.SOC.ELDA:PR EST.SOC.SIT.EXTR.COVID-19.2022						

REMANENTES DE CRÉDITO **EJERCICIO 2022**

APLIC. PRESUPUESTARIA				DESCRIPCIÓN	REMANENTES COMPROMETIDOS			REMANENTES NO COMPROMETIDOS		
					INCORPORABLES	NO INCORPORABL	TOTAL	INCORPORABLES	NO INCORPORABLE	TOTAL
2022	20	2312	4100100	SUB.INST.M.SERV.SOC.ELDA:P.SOC. EXTR.:POBREZA ENERG.Y REFUG.U	47.184,50		47.184,50			
2022	20	2312	4620001	SUB.SELLA PREST.SOC.EXTR.:POBR.ENERGÉTI CA Y ACOG.REF.UCRAN.	10.150,00		10.150,00			
2022	20	2312	4620100	SUBV.AYTOS.:PREST.SOCIALES SITUACIONES EXTRAORDINAR.COVID-19					10.000,00	10.000,00
2022	20	2312	4620101	SUB.TORREMANZANAS:P.SOC.SIT.E XTR.:POBR.ENERG.Y ACOG.REF.UCR.	3.914,25		3.914,25			
2022	20	2312	4620201	SUB.ORXETA P.SOC.SIT.EXTR.:POBREZA ENERGÉTICA Y ACOG.REF.UCR	14.929,00		14.929,00			
2022	20	2312	4620300	SUBV.AYTO.TORREMANZANAS PARA ATENCIÓN PRIMARIA DE SERV.SOC.	2.563,35		2.563,35		2.139,00	2.139,00
2022	20	2312	4620301	SUB.AIGÜES P.SOC.SIT.EXTR.:POBREZA ENERGÉTICA Y ACOG.REF.UCR	4.367,25		4.367,25			
2022	20	2312	4620400	SUBV.AYTO.AIGÜES PARA ATENCIÓN PRIMARIA DE SERVIC.SOCIALES	3.087,75		3.087,75		2.139,00	2.139,00
2022	20	2312	4620401	SUBV.RELLEU PREST.SOC.EXTR.:POBREZA ENERG.Y ACOG.REF.UCRAN.	4.428,88		4.428,88			
2022	20	2312	4620500	SUBV.AYTO.DE SALINAS PARA ATENCIÓN PRIMARIA DE SERV.SOCIALES	17.963,02		17.963,02		1,00	1,00
2022	20	2312	4620501	SUBV.SALINAS PREST.SOC.EXTR.:POBREZA ENERG.Y ACOG.REF.UCRAN.	19.995,69		19.995,69			
2022	20	2312	4620600	SUBV.AYTO.TIBI PARA ATENCIÓN PRIMARIA DE SERVICIOS SOCIALES	6.982,80		6.982,80		5.795,99	5.795,99
2022	20	2312	4620601	SUBV.TIBI PREST.SOC.EXTR.:POBREZA ENERGÉTICA Y ACOG.REF.UCR.	20.629,00		20.629,00			

REMANENTES DE CRÉDITO **EJERCICIO 2022**

APLIC. PRESUPUESTARIA				DESCRIPCIÓN	REMANENTES COMPROMETIDOS			REMANENTES NO COMPROMETIDOS		
					INCORPORABLES	NO INCORPORABL	TOTAL	INCORPORABLES	NO INCORPORABLE	TOTAL
2022	20	2312	4620700	SUBV.A AYTOS.PARA ATENCIÓN PRIMARIA DE SERVICIOS SOCIALES					148.457,00	148.457,00
2022	20	2312	4620701	SUBV.BUSOT PREST.SOC.EXTR.:POBREZA ENERG.Y ACOG.REFUG.UCRAN.	6.652,50		6.652,50			
2022	20	2312	4620800	SUBV.AYTO.HONDÓN NIEVES PARA ATENCIÓN PRIMARIA SERV.SOCIALES	10.350,00		10.350,00			
2022	20	2312	4620801	SUB.BENIJÓFAR PREST.SOC.EXTR.:POBREZA ENERG.Y ACOG.REF.UCRAN	4.318,62		4.318,62			
2022	20	2312	4620900	SUBV.AYTO.BUSOT PARA ATENCIÓN PRIMARIA DE SERVICIOS SOCIALES	10.075,73		10.075,73		7.935,49	7.935,49
2022	20	2312	4620901	SUBV.BIAR PREST.SOC.EXTR.:POBREZA ENERG.Y ACOG.REF.UCRANIAN.					28.452,00	28.452,00
2022	20	2312	4621000	SUBV.AYTO.BENIJÓFAR PARA ATENCIÓN PRIMARIA DE SERV.SOCIALES	13.156,57		13.156,57		4.654,06	4.654,06
2022	20	2312	4621001	SUB.FORMENTERA S.PREST.SOC.EXTR.:POBREZA ENERG.Y ACOG.REF.UC	7.888,50		7.888,50			
2022	20	2312	4621100	SUBV.AYTO.BIAR PARA ATENCIÓN PRIMARIA DE SERVICIOS SOCIALES	17.116,82		17.116,82			
2022	20	2312	4621101	SUB.BENITACHELL PREST.SOC.EXTR.:POBREZA ENERG.Y ACOG.REF.UCR	22.578,09		22.578,09			
2022	20	2312	4621200	SUBV.AYTO.FORMENTERA SEGURA PARA ATENCIÓN PRIMARIA SERV.SOC.	15.297,30		15.297,30		7.124,67	7.124,67
2022	20	2312	4621201	SUBV.AGOST PREST.SOC.EXTR.:POBREZA ENERG.Y ACOG.REF.UCRAN.	16.722,18		16.722,18			
2022	20	2312	4621300	SUBV.AYTO.BENITACHELL PARA ATENCIÓN PRIMARIA SERV.SOCIALES	12.571,50		12.571,50		6.527,62	6.527,62

REMANENTES DE CRÉDITO **EJERCICIO 2022**

APLIC. PRESUPUESTARIA				DESCRIPCIÓN	REMANENTES COMPROMETIDOS			REMANENTES NO COMPROMETIDOS		
					INCORPORABLES	NO INCORPORABL	TOTAL	INCORPORABLES	NO INCORPORABLE	TOTAL
2022	20	2312	4621301	SUB.LOS MONTESINOS PREST.SOC.EXTR.:POBR.ENERG.Y ACOG.REF.UCR	15.833,95		15.833,95			
2022	20	2312	4621400	SUBV.AYTO.AGOST PARA ATENCIÓN PRIMARIA DE SERVICIOS SOCIALES	44.562,00		44.562,00		9.194,00	9.194,00
2022	20	2312	4621401	SUBV.JIJONA PREST.SOC.EXTR.:POBREZA ENERG.Y ACOG.REF.UCRAN.	32.804,00		32.804,00			
2022	20	2312	4621500	SUBV.AYTO.LOS MONTESINOS PARA ATENCIÓN PRIMARIA SERV.SOCIAL.	25.002,15		25.002,15		23.727,00	23.727,00
2022	20	2312	4621501	SUB.BIGASTRO PREST.SOC.EXTR.:POBREZA ENERG.Y ACOG.REF.UCRAN.						
2022	20	2312	4621600	SUBV.AYTO.BIGASTRO PARA ATENCIÓN PRIMARIA DE SERV.SOCIALES	29.529,53		29.529,53		1.641,54	1.641,54
2022	20	2312	4621601	SUB.BANYERES MARIOLA PREST.SOC.EXT.:POBR.ENERG.Y ACOG.REF.UC	36.593,00		36.593,00			
2022	20	2312	4621700	SUBV.AYTO.JIJONA PARA ATENCIÓN PRIMARIA DE SERV. SOCIALES	27.035,70		27.035,70		67.684,00	67.684,00
2022	20	2312	4621701	SUB.FINESTRAT PREST.SOC.EXT.:POBREZA ENERG.Y ACOG.REF.UCRAN.						
2022	20	2312	4621800	SUBV.AYTO.BANYERES MARIOLA PARA ATENCIÓN PRIMARIA SERV.SOC.	27.828,00		27.828,00		53.859,00	53.859,00
2022	20	2312	4621801	SUBV.COX PREST.SOC.EXTR.:POBREZA ENERG.Y ACOG.REFUG.UCRANIAN	36.180,00		36.180,00			
2022	20	2312	4621900	SUBV.AYTO.DOLORES PARA ATENCIÓN PRIMARIA DE SERV.SOCIALES	31.946,49		31.946,49		16.774,44	16.774,44

REMANENTES DE CRÉDITO **EJERCICIO 2022**

APLIC. PRESUPUESTARIA				DESCRIPCIÓN	REMANENTES COMPROMETIDOS			REMANENTES NO COMPROMETIDOS		
					INCORPORABLES	NO INCORPORABL	TOTAL	INCORPORABLES	NO INCORPORABLE	TOTAL
2022	20	2312	4621901	SUB.DOLORES PREST.SOC.EXTR.:POBREZA ENERG.Y ACOG.REFUG.UCRAN	10.506,00		10.506,00			
2022	20	2312	4622000	SUBV.AYTO.ONIL PARA ATENCIÓN PRIMARIA DE SERV.SOCIALES	58.329,00		58.329,00		25.783,50	25.783,50
2022	20	2312	4622001	SUBV.ONIL PREST.SOC.EXTR.:POBREZA ENERG.Y ACOG.REFUG.UCRAN.	24.768,42		24.768,42			
2022	20	2312	4622100	SUBV.AYTO.MONFORTE DEL CID PARA ATENCIÓN PRIMARIA SERV.SOC.	27.867,00		27.867,00		66.613,00	66.613,00
2022	20	2312	4622101	SUB.MONFORTE CID PREST.SOC.EXTR.:POBREZA ENERG.Y ACOG.REF.UC	32.204,50		32.204,50			
2022	20	2312	4622200	SUBV.AGRUP.AYTOS.FINEST.,RELLEU,ORXETA Y SELLA ATENC.PRIM.S.	300.341,74		300.341,74		6.297,50	6.297,50
2022	20	2312	4622201	SUBV.SAX PREST.SOC.EXTR.:POBREZA ENERG.Y ACOG.REFUG.UCRANIAN	50.887,00		50.887,00			
2022	20	2312	4622300	SUBV.AYTO.SAX PARA ATENCIÓN PRIMARIA DE SERVICIOS SOCIALES	80.039,58		80.039,58		21.574,63	21.574,63
2022	20	2312	4622301	SUBV.CASTALLA PREST.SOC.EXTR.:POBREZA ENERG.Y ACOG.REF.UCRAN	31.428,10		31.428,10			
2022	20	2312	4622400	SUBV.AYTO.COX PARA ATENCIÓN PRIMARIA DE SERVICIOS SOCIALES	59.789,93		59.789,93		0,46	0,46
2022	20	2312	4622401	SUB.TEULADA PREST.SOC.EXTR.:POBREZA ENERG.Y ACOG.REFUG.UCRAN	43.757,00		43.757,00			
2022	20	2312	4622500	SUBV.AYTO.SELLA:PRESTAC.SOCIALES SITUAC.EXTR.COVID-19.2022					21.643,00	21.643,00
2022	20	2312	4622501	SUBV.BENISSA PREST.SOC.EXTR.:POBREZA ENERG.Y ACOG.REFUG.UCR.	4.111,70		4.111,70			
2022	20	2312	4622600	SUBV.AYTO.TORREMANZANAS:PREST.SOC.SITUAC.EXTR.COVID-19.2022	5.592,00		5.592,00			

REMANENTES DE CRÉDITO **EJERCICIO 2022**

APLIC. PRESUPUESTARIA				DESCRIPCIÓN	REMANENTES COMPROMETIDOS			REMANENTES NO COMPROMETIDOS		
					INCORPORABLES	NO INCORPORABL	TOTAL	INCORPORABLES	NO INCORPORABLE	TOTAL
2022	20	2312	4622601	SUBV.COCENTAINA PREST.SOC.EXTR.:POBREZA ENERG.Y ACOG.REF.UCR	13.495,75		13.495,75			
2022	20	2312	4622700	SUBV.AYTO.ORXETA:PREST.SOCIALES SITUAC.EXTR.COVID-19.2022					23.113,00	23.113,00
2022	20	2312	4622701	SUBV.MONÓVAR PREST.SOC.EXTR.:POBREZA ENERG.Y ACOG.REF.UCRAN.	10.325,30		10.325,30			
2022	20	2312	4622800	SUBV.AYTO.AIGÜES:PREST.SOCIALES SITUAC.EXTR.COVID-19.2022	6.238,75		6.238,75			
2022	20	2312	4622801	SUBV.ALBATERA PREST.SOC.EXTR.:POBREZA ENERG.Y ACOG.REFUG.UCR	14.531,75		14.531,75			
2022	20	2312	4622900	SUBV.AYTO.RELLEU:PRESTAC.SOCIALES SITUAC.EXTR.COVID-19.2022	21.272,33		21.272,33			
2022	20	2312	4622901	SUB.GUARDAMAR SEGURA PREST.SOC.EXTR.:POBR.ENERG.Y ACOG.REF.U	412,00		412,00			
2022	20	2312	4623000	SUBV.AYTO.SALINAS:PREST.SOCIALES SITUAC.EXTR.COVID-19.2022						
2022	20	2312	4623001	SUBV.ROJALES PREST.SOC.EXTR.:POBREZA ENERG.Y ACOG.REFUG.UCR.	36.027,10		36.027,10			
2022	20	2312	4623100	SUB.AYTO.TIBI:PRESTAC.SOCIALES SITUAC.EXTRAORD.COVID-19.2022	27.274,76		27.274,76			
2022	20	2312	4623101	SUBV.LA NUCÍA PREST.SOC.EXTR.:POBREZA ENERG.Y ACOG.REF.UCRAN					71.393,00	71.393,00
2022	20	2312	4623201	SUB.CALLOSA SEGURA PREST.SOC.EXTR.:POBR.ENERG.Y ACOG.REF.UCR	9.575,60		9.575,60			
2022	20	2312	4623300	SUBV.AYTO.BUSOT:PREST.SOCIALES SITUAC.EXTRAORD.COVID-19.2022	9.503,75		9.503,75			
2022	20	2312	4623301	SUB.L'ALFÀS DEL PI PREST.SOC.EXT.:POBREZA ENERG.Y ACOG.REF.U	36.278,68		36.278,68			

REMANENTES DE CRÉDITO **EJERCICIO 2022**

APLIC. PRESUPUESTARIA				DESCRIPCIÓN	REMANENTES COMPROMETIDOS			REMANENTES NO COMPROMETIDOS		
					INCORPORABLES	NO INCORPORABL	TOTAL	INCORPORABLES	NO INCORPORABLE	TOTAL
2022	20	2312	4623400	SUBV.AYTO.BENIJÓFAR:PRESTAC.SOCIALES SIT.EXTR.COVID-19.2022						
2022	20	2312	4623401	SUBV.ASPE PREST.SOC.EXTR.:POBREZA ENERG.Y ACOG.REFUG.UCRAN.	75.316,97		75.316,97			
2022	20	2312	4623500	SUB.AYTO.BIAR:PRESTAC.SOCIALES SITUAC.EXTRAORD.COVID-19.2022					40.646,00	40.646,00
2022	20	2312	4623501	SUBV.ALMORADÍ PREST.SOC.EXTR.:POBREZA ENERG.Y ACOG.REF.UCRAN	800,81		800,81			
2022	20	2312	4623600	SUBV.AYTO.FORMENTERA SEGURA:PREST.SOC.SIT.EXTR.COVID-19.2022						
2022	20	2312	4623601	SUB.PILAR HORADADA PREST.SOC.EXT.:POBREZA ENERG.Y ACOG.REF.U	75.354,75		75.354,75			
2022	20	2312	4623700	SUBV.AYTO.BENITACHELL:PREST.SOCIALES SIT.EXTR.COVID-19.2022	20.344,71		20.344,71			
2022	20	2312	4623701	SUBV.ALTEA PREST.SOC.EXTR.:POBREZA ENERG.Y ACOG.REFUG.UCRAN.						
2022	20	2312	4623800	SUBV.AYTO.AGOST:PREST.SOCIALES SITUAC.EXTRAORD.COVID-19.2022						
2022	20	2312	4623801	SUBV.CALP PREST.SOC.EXTR.:POBREZA ENERG.Y ACOG.REFUG.UCRAN.	76.729,41		76.729,41			
2022	20	2312	4623900	SUBV.AYTO.LOS MONTESINOS:PREST.SOC.SITUAC.EXTR.COVID-19.2022	11.539,49		11.539,49			
2022	20	2312	4623901	SUBV.IBI PREST.SOC.EXTR.:POBREZA ENERG.Y ACOGIDA REFUG.UCRAN	84.411,19		84.411,19			
2022	20	2312	4624000	SUB.AYTO.JIJONA:PREST.SOCIALES SITUAC.EXTRAORD.COVID-19.2022					55.884,00	55.884,00
2022	20	2312	4624001	SUB.S.JOAN D'ALACANT PREST.SOC.EXT.:POBR.ENERG.Y ACOG.REF.UC	53.162,91		53.162,91			

REMANENTES DE CRÉDITO **EJERCICIO 2022**

APLIC. PRESUPUESTARIA				DESCRIPCIÓN	REMANENTES COMPROMETIDOS			REMANENTES NO COMPROMETIDOS		
					INCORPORABLES	NO INCORPORABL	TOTAL	INCORPORABLES	NO INCORPORABLE	TOTAL
2022	20	2312	4624100	SUBV.AYTO.BIGASTRO:PRESTAC.SOC.SITUAC.EXTRAORD.COVID-19.2022						
2022	20	2312	4624101	SUBV.MUTXAMEL PREST.SOC.EXTR.:POBREZA ENERG.Y ACOG.REF.UCRAN	66.844,00		66.844,00			
2022	20	2312	4624200	SUBV.AYTO.BANYERES MARIOLA:PREST.SOC.SIT.EXTR.COVID-19.2022	29.662,00		29.662,00			
2022	20	2312	4624201	SUBV.NOVELDA PREST.SOC.EXTR.:POBREZA ENERG.Y ACOG.REF.UCRAN.	23.577,75		23.577,75			
2022	20	2312	4624300	SUBV.AYTO.FINESTRAT:PRESTAC.SOCIALES SIT.EXTR.COVID-19.2022	23.592,00		23.592,00			
2022	20	2312	4624301	SUBV.JÁVEA PREST.SOC.EXTR.:POBREZA ENERG.Y ACOG.REFUG.UCR.						
2022	20	2312	4624400	SUBV.AYTO.COX:PRESTAC.SOCIALES SITUAC.EXTRAORD.COVID-19.2022	22.926,58		22.926,58			
2022	20	2312	4624401	SUBV.EL CAMPELLO PREST.SOC.EXTR.:POBREZA ENERG.Y ACOG.REF.UC	12.253,00		12.253,00			
2022	20	2312	4624500	SUBV.AYTO.DOLORES:PRESTAC.SOCIALES SITUAC.EXTR.COVID-19.2022	10.714,28		10.714,28			
2022	20	2312	4624501	SUBV.CREVILLENT PREST.SOC.EXTR.:POBREZA ENERG.Y ACOG.REF.UCR	25.823,25		25.823,25			
2022	20	2312	4624600	SUBV.AYTO.ONIL:PRESTAC.SOCIALES SITUAC.EXTRAOR.COVID-19.2022	42.099,65		42.099,65			
2022	20	2312	4624601	SUBV.SANTA POLA PREST.SOC.EXTR.:POBREZA ENERG.Y ACOG.REF.UCR	30.414,00		30.414,00			
2022	20	2312	4624700	SUB.AYTO.MONFORTE DEL CID:PREST.SOC.PREST.EXTR.COVID-19.2022	52.565,88		52.565,88			
2022	20	2312	4624701	SUBV.VILLENA PREST.SOC.EXT.:POBREZA ENERG.Y ACOG.REF.UCRAN.	100.672,95		100.672,95			

REMANENTES DE CRÉDITO **EJERCICIO 2022**

APLIC. PRESUPUESTARIA				DESCRIPCIÓN	REMANENTES COMPROMETIDOS			REMANENTES NO COMPROMETIDOS		
					INCORPORABLES	NO INCORPORABL	TOTAL	INCORPORABLES	NO INCORPORABLE	TOTAL
2022	20	2312	4624800	SUBV.AYTO.SAX:PRESTAC.SOCIALES SITUAC.EXTRAORD.COVID-19.2022	72.696,00		72.696,00			
2022	20	2312	4624801	SUBV.PETRER PREST.SOC.EXTR.:POBREZA ENERG.Y ACOG.REF.UCRAN.	30.357,00		30.357,00			
2022	20	2312	4624900	SUB.AYTO.CASTALLA:PRESTAC.SOCIALES SITUAC.EXTR.COVID-19.2022						
2022	20	2312	4624901	SUB.VILLAJOYOSA PREST.SOC.EXTR.:POBREZA ENERG.Y ACOG.REF.UCR						
2022	20	2312	4626000	SUBV.AYTO.TEULADA:PRESTAC.SOC.SITUAC.EXTRAORD.COVID-19. 2022	73.694,00		73.694,00			
2022	20	2312	4626001	SUBV.DÉNIA PREST.SOC.EXTR.:POBREZA ENERG.Y ACOG.REFUG.UCRAN.						
2022	20	2312	4626100	SUBV.AYTO.BENISSA:PRESTAC.SOC.SITUAC.EXTRAORD.COVID-19.2022						
2022	20	2312	4626101	SUB.S.VICENTE RASPEIG PREST.SOC.EXTR.:POBR.ENER.Y ACOG.REF.U	152.547,19		152.547,19			
2022	20	2312	4626200	SUBV.AYTO.COCENTAINA:PRESTAC.SOC.SITUAC.EXTR.COVID-19.2022	14.098,61		14.098,61			
2022	20	2312	4626201	SUBV.ALCOY PREST.SOC.EXTR.:POBREZA ENERG.Y ACOG.REFUG.UCRAN.	48.983,00		48.983,00			
2022	20	2312	4626300	SUBV.AYTO.MONÓVAR:PRESTAC.SOC.SITUAC.EXTRAORD.COVID-19.2022						
2022	20	2312	4626301	SUBV.BENIDORM PREST.SOC.EXTR.:POBREZA ENERG.Y ACOG.REF.UCRAN	50.596,19		50.596,19			
2022	20	2312	4626400	SUBV.AYTO.ALBATERA:PREST.SOCIALES SITUAC.EXTR.COVID-19.2022						
2022	20	2312	4626401	SUBV.ORIHUELA PREST.SOC.EXTR.:POBREZA ENERG.Y ACOG.REF.UCRAN	175.026,74		175.026,74			

REMANENTES DE CRÉDITO **EJERCICIO 2022**

APLIC. PRESUPUESTARIA				DESCRIPCIÓN	REMANENTES COMPROMETIDOS			REMANENTES NO COMPROMETIDOS		
					INCORPORABLES	NO INCORPORABL	TOTAL	INCORPORABLES	NO INCORPORABLE	TOTAL
2022	20	2312	4626500	SUBV.AYTO.GUARDAMAR SEGURA:PREST.SOC.SIT.EXTR.COVID-19.2022	23.422,25		23.422,25			
2022	20	2312	4626501	SUBV.TORREVIEJA PREST.SOC.EXT.:POBREZA ENERG.Y ACOG.REF.UCR.	83.501,31		83.501,31			
2022	20	2312	4626600	SUBV.AYTO.ROJALES:PRESTAC.SOCIALES SITUAC.EXTR.COVID-19.2022						
2022	20	2312	4626601	SUBV.ELCHE PREST.SOC.EXTR.:POBREZA ENERG.Y ACOG.REFUG.UCRAN.						
2022	20	2312	4626700	SUBV.AYTO.LA NUCÍA:PREST.SOCIALES SITUAC.EXTR.COVID-19. 2022					101.990,00	101.990,00
2022	20	2312	4626701	SUBV.ALICANTE PREST.SOC.EXTR.:POBREZA ENERG.Y ACOG.REFUG.UCR						
2022	20	2312	4626800	SUBV.CALLOSA SEGURA:PREST.SOCIALES SITUAC.EXTR.COVID-19.2022	26.635,25		26.635,25			
2022	20	2312	4626801	SUBV.MURO DE ALCOY PREST.SOC.EXTR.:POBREZA ENER.Y ACOG.REF.U	35.489,97		35.489,97			
2022	20	2312	4626900	SUBV.AYTO.L'ALFÀS DEL PI:PREST.SOC.SITUAC.EXTR.COVID-19.2022	23.228,32		23.228,32			
2022	20	2312	4626901	SUBV.EL PINÓS PREST.SOC.EXTR.:POBREZA ENERG.Y ACOG.REFUG.UCR	11.005,75		11.005,75			
2022	20	2312	4627000	SUBV.AYTO.ASPE:PRETAC.SOCIALES SITUAC.EXTRAORD.COVID-19.2022	105.310,45		105.310,45			
2022	20	2312	4627100	SUB.AYTO.ALMORADÍ:PRESTAC.SOCIALES SITUAC.EXTR.COVID-19.2022	65.067,30		65.067,30			
2022	20	2312	4627200	SUBV.AYTO.PILAR HORADADA:PRESTAC.SOC.SIT.EXTR.COVID-19.2022	41.017,13		41.017,13			
2022	20	2312	4627300	SUBV.AYTO.ALTEA:PRESTAC.SOCIALES SITUAC.EXTR.COVID-19.2022						

REMANENTES DE CRÉDITO **EJERCICIO 2022**

APLIC. PRESUPUESTARIA				DESCRIPCIÓN	REMANENTES COMPROMETIDOS			REMANENTES NO COMPROMETIDOS		
					INCORPORABLES	NO INCORPORABL	TOTAL	INCORPORABLES	NO INCORPORABLE	TOTAL
2022	20	2312	4627400	SUBV.AYTO.CALP:PRESTAC.SOCIALES SITUAC.EXTR.COVID-19.2022	102.683,82		102.683,82			
2022	20	2312	4627500	SUBV.AYTO.IBI:PRESTAC.SOCIALES SITUAC.EXTRAORD.COVID-19.2022						
2022	20	2312	4627600	SUB.AYTO.SANT JOAN D'ALACANT:PRES.SOC.SIT.EXTR.COVID-19.2022						
2022	20	2312	4627700	SUBV.AYTO.MUTXAMEL:PREST.SOCIALES SITUAC.EXTR.COVID-19.2022	73.508,75		73.508,75			
2022	20	2312	4627800	SUBV.AYTO.NOVELDA:PRESTAC.SOCIALES SITUAC.EXTR.COVID-19.2022	33.682,50		33.682,50			
2022	20	2312	4627900	SUBV.AYTO.JÁVEA:PREST.SOCIALES SITUAC.EXTRAORD.COVID-19.2022						
2022	20	2312	4628000	SUBV.AYTO.EL CAMPELLO:PRESTAC.SOC.SITUAC.EXTR.COVID-19.2022	36.340,25		36.340,25			
2022	20	2312	4628100	SUBV.AYTO.CREVILLENT:PRESTAC.SOC.SIT.EXTRAORD.COVID-19. 2022	36.890,25		36.890,25			
2022	20	2312	4628200	SUB.AYTO.SANTA POLA:PREST.SOCIALES SITUAC.EXTR.COVID-19.2022	431,63		431,63			
2022	20	2312	4628300	SUBV.AYTO.VILLENA:PRESTAC.SOCIALES SITUAC.EXTR.COVID-19.2022					173.506,00	173.506,00
2022	20	2312	4628400	SUBV.AYTO.PETRER:PRESTAC.SOCIALES SITUAC.EXTR.COVID-19.2022						
2022	20	2312	4628500	SUBV.AYTO.VILLAJOYOSA:PRESTAC.SOC.SITUAC.EXTR.COVID-19.2022	43.762,75		43.762,75			
2022	20	2312	4628600	SUBV.AYTO.DÉNIA:PRESTAC.SOCIALES SIT.EXTRAORD.COVID-19.2022	627,21		627,21			
2022	20	2312	4628700	SUBV.AYTO.S.VICENTE RASPEIG:PREST.SOC.SIT.EXTR.COVID-19.2022						
2022	20	2312	4628800	SUBV.AYTO.ALCOY:PRESTAC.SOCIALES SITUAC.EXTR.COVID-19.2022						
2022	20	2312	4628900	SUBV.AYTO.BENIDORM:PREST.SOCIALES SITUAC.EXTR.COVID-19.2022						

REMANENTES DE CRÉDITO **EJERCICIO 2022**

APLIC. PRESUPUESTARIA				DESCRIPCIÓN	REMANENTES COMPROMETIDOS			REMANENTES NO COMPROMETIDOS		
					INCORPORABLES	NO INCORPORABL	TOTAL	INCORPORABLES	NO INCORPORABLE	TOTAL
2022	20	2312	4629000	SUB.AYTO.ORIHUELA:PRESTAC.SOC IALES SITUAC.EXTR.COVID-19.2022	284.526,51		284.526,51			
2022	20	2312	4629100	SUBV.AYTO.TORREVIEJA:PRESTAC. SOC.SITUAC.EXTR.COVID-19.2022					316.959,00	316.959,00
2022	20	2312	4629200	SUBV.AYTO.ELCHE:PRESTAC.SOCIA LES SITUAC.EXTRAORD.COVID-19.20						
2022	20	2312	4629300	SUB.AYTO.ALICANTE:PRESTAC.SOC IALES SITUAC.EXTR.COVID-19.2022						
2022	20	2312	4629400	SUBV.AYTO.MURO DE ALCOY ATENCIÓN PRIMARIA SERVIC.SOCIALES	41.446,58		41.446,58		0,44	0,44
2022	20	2312	4629500	SUBV.AYTO.PINOSO ATENCIÓN PRIMARIA DE SERVICIOS SOCIALES	34.563,06		34.563,06		0,62	0,62
2022	20	2312	4629600	SUBV.MURO ALCOY:PRESTAC.SITUACIONES EXTR.COVID-19. 2022	52.110,61		52.110,61			
2022	20	2312	4629700	SUBV.AYTO.EL PINÓS:PREST.SOCIALES SITUAC.EXTR.COVID-19.2022						
2022	20	2312	4630100	SUBV.MANCOM.SERV.SOC.BENEIXA MA,C.MIRRA Y CAÑADA AT.PRIM.S.S.	12.865,88		12.865,88		10.308,45	10.308,45
2022	20	2312	4630200	SUBV.MANCOM.EL XARPOLAR PARA ATENCIÓN PRIMARIA SERV.SOCIALES	39.232,59		39.232,59		30.757,43	30.757,43
2022	20	2312	4630300	SUBV.MANCOMUNIDAD SERV.SOCIALES MARIOLA ATENC.PRIMAR.SERV.S.	50.002,29		50.002,29		0,71	0,71
2022	20	2312	4630400	SUBV.MANCOM.SERVEIS SOC.PEGO,L'ATZÚVIA I LES VALLS,ATEN.S.S.	53.865,21		53.865,21		6.228,60	6.228,60
2022	20	2312	4630500	SUBV.MANCOM.LA VID Y EL MÁRMOL ATENCIÓN PRIMARIA SERV.SOC.	36.993,95		36.993,95		37.148,52	37.148,52
2022	20	2312	4630600	SUBV.MANCOM.SERV.SOC.Y CARÁC.CULTURAL MARINA BAIXA,ATENC.S.S	56.332,50		56.332,50		106.471,00	106.471,00

REMANENTES DE CRÉDITO **EJERCICIO 2022**

APLIC. PRESUPUESTARIA				DESCRIPCIÓN	REMANENTES COMPROMETIDOS			REMANENTES NO COMPROMETIDOS		
					INCORPORABLES	NO INCORPORABL	TOTAL	INCORPORABLES	NO INCORPORABLE	TOTAL
2022	20	2312	4630700	SUBV.MANCOM.SERV.SOC.DE LA VEGA ATENC.PRIMARIA SERV.SOCIALES	158.746,50		158.746,50		25.994,75	25.994,75
2022	20	2312	4630800	SUB.MANCOMUNIDADES:PRESTAC. SOCIALES SITUAC.EXTRAORD.COVID-19					10.000,00	10.000,00
2022	20	2312	4630900	SUB.MAN.SERV.SOC.BAJO SEGURA:PREST.SOC.SIT.EXT.COVID -19.2022	93.965,25		93.965,25			
2022	20	2312	4631000	SUB.MAN.S.SOC.BENEIX.C.MIRRA Y CAÑADA:PRES.S.EX.COVID19.2022	19.019,00		19.019,00			
2022	20	2312	4631100	SUB.MAN.SERV.SOC.LA VEGA:PREST.SOC.SITUAC.EXTR.CO VID-19.2022	120.814,77		120.814,77			
2022	20	2312	4631200	SUB.MAN.SERV.SOC.MARINA ALTA:PRES.SOC.SIT.EXTR.COVID-19. 2022	639.216,06		639.216,06			
2022	20	2312	4631300	SUB.MAN.SERV.SOC.MARINA BAIXA:PREST.SOC.SIT.EX.COVID-19. 2022	50.389,55		50.389,55			
2022	20	2312	4631500	SUB.M.SERV.SOC.PEGO,L'ATZ.Y LES VALLS:PREST.SOC.COVID19.2022	147.453,06		147.453,06			
2022	20	2312	4631600	SUB.MAN.SERV.SOC.LA VID Y MÁRMOL:PREST.SOC.EXT.COVID-19. 2022	2.783,72		2.783,72			
2022	20	2312	4631700	SUB.MAN.SERV.SOC.EL XARPOLAR:PREST.SOC.SIT.EXT.CO VID-19.2022	54.870,64		54.870,64			
2022	20	2312	4631800	SUB.MAN.S.S.BAJO SEGURA PRES.SOC.EXT.:POBR.ENER.Y ACOG.REF.U	65.775,50		65.775,50			
2022	20	2312	4631900	SUB.MAN.S.S.BENEIX.C.MIRRA Y CAÑADA:POBREZA ENER.Y ACOG.REF.	13.313,50		13.313,50			
2022	20	2312	4632000	SUB.MAN.S.S.LA VEGA PREST.SOC.EXT.:POBREZA ENER.Y ACOG.REF.U	130.538,00		130.538,00			

REMANENTES DE CRÉDITO **EJERCICIO 2022**

APLIC. PRESUPUESTARIA				DESCRIPCIÓN	REMANENTES COMPROMETIDOS			REMANENTES NO COMPROMETIDOS		
					INCORPORABLES	NO INCORPORABL	TOTAL	INCORPORABLES	NO INCORPORABLE	TOTAL
2022	20	2312	4632100	SUB.MAN.S.S.MARINA ALTA PREST.SOC.EXT.:POBR.ENER.Y ACOG.REF.	417.211,46		417.211,46			
2022	20	2312	4632200	SUB.MAN.S.S.MARINA BAIXA PRES.EXT.:POBREZA ENER.Y ACOG.REF.U	42.872,25		42.872,25			
2022	20	2312	4632300	SUB.MAN.S.S.PEGO,L'ATZUBIA Y VALLS PREST.:POBR.ENER.Y ACOG.R	77.519,29		77.519,29			
2022	20	2312	4632400	SUB.MAN.S.S.LA VID Y EL MÁRMOL PREST.:POBR.ENER.Y ACOG.REF.U	21.343,75		21.343,75			
2022	20	2312	4632500	SUB.MAN.S.S.EL XARPOLAR PREST.:POBREZA ENER.Y ACOG.REF.UCRAN	82.576,25		82.576,25			
2022	20	2312	4680000	SUBV.EATIM LLOSA CAMACHO:PREST.SOC.SITUAC.EXTR.COVID-19.2022					18.806,00	18.806,00
2022	20	2312	4680100	SUBV.EATIM JESUS POBRE:PRESTAC.SOCIAL.SIT.EXTR. COVID-19.2022					23.085,00	23.085,00
2022	20	2312	4680200	SUB.A EATIM LA XARA:PREST.SOCIALES SITUAC.EXTR.COVID-19.2022	14.865,49		14.865,49			
2022	20	2312	4680300	SUB.EATIM LLOSA CAMACHO PREST.SOC.EXT.:POBREZA ENER.Y REF.UC					13.164,00	13.164,00
2022	20	2312	4680400	SUB.EATIM JESÚS POBRE PREST.SOC.EXT.:POBREZA ENER.Y REF.UCR.					16.159,00	16.159,00
2022	20	2312	4680500	SUB.EATIM LA XARA PREST.SOC.EXT.:POBREZA ENERG.Y ACOG.REF.UC	17.850,19		17.850,19			
2022	20	2312	4830000	SUBV.ENT.SIN F/L A FAVOR INCLUSIÓN SOC.SOSTEM.SERV.ESTAT.	10.067,57		10.067,57			
2022	20	2312	4830100	SUBV.ASOC.ESCLEROSIS MULT.ALIC.,SERV.INFORM.ORIENT.Y ASESOR.						

REMANENTES DE CRÉDITO **EJERCICIO 2022**

APLIC. PRESUPUESTARIA				DESCRIPCIÓN	REMANENTES COMPROMETIDOS			REMANENTES NO COMPROMETIDOS		
					INCORPORABLES	NO INCORPORABL	TOTAL	INCORPORABLES	NO INCORPORABLE	TOTAL
2022	20	2312	4830200	SUBV.ASOC.CASA OBERTA"PYTO.PISO TUTEL.JOV.CARENTES APYO-FAM"	449,14		449,14		5.551,00	5.551,00
2022	20	2312	4830300	SUBV.ASC.PERSON.SORDOCIEGAS DE LA C.V.SERV.MEDIAC.PROV.ALIC.						
2022	20	2312	4830400	SUBV.ASOC.ALICANT.PARA LUCHA ENFERMED.DE RIÑON:PROY.MULTID.						
2022	20	2312	4830500	SUBV.CÁRITAS DIOC.ORIH.-AL.:PROY.CASA "VERITAS"AFEC.VIH/SIDA	687,81		687,81			
2022	20	2312	4830600	SUB.ASOC.ALIC.GASTR.SOLID.:PRO GR.REPARTO MENÚS P.VULNER.G.CT						
2022	20	2312	4830800	SUBV.FESORD DESCENTR.Y ATENC.INTEGRAL A PERS.SORDAS PROV.AL.						
2022	20	2312	4830900	SUBV.ASOC.DAÑO CEREBRAL ADQU.ALIC.:PROGR.REHAB. Y REINSERC.						
2022	20	2312	4831000	SUBV.ASOCIACIÓN PARKINSON ALICANTE: DESARR.PROGRAMA FAMILIAR						
2022	20	2312	4831100	SUBV.UPAPSA: PROYECTO ASESORAM.Y CONSULT.EN DISCAP.INTELEC.						
2022	20	2312	4831300	SUBV. ASOC. SOCIAL LA PROSPERIDAD: COMEDOR SOCIAL S GABRIEL	7.517,14		7.517,14			
2022	20	2312	4831400	SUBV.AFA.ALZHEIMER ALIC:ATEN.SANIT.ENFERMERIA SERV.RESIDENC.						
2022	20	2312	4831500	SUBV.ENT.SIN F/L A FAVOR INCLUSIÓN SOC.SOST.SERV.EST.2021	3.500,04		3.500,04			
2022	20	2312	4831600	SUBV.ASOC.CASA OBERTA"PYTO.PISO TUTEL.JOV.CAR.APYO-FAM" 2021						

REMANENTES DE CRÉDITO **EJERCICIO 2022**

APLIC. PRESUPUESTARIA				DESCRIPCIÓN	REMANENTES COMPROMETIDOS			REMANENTES NO COMPROMETIDOS		
					INCORPORABLES	NO INCORPORABL	TOTAL	INCORPORABLES	NO INCORPORABLE	TOTAL
2022	20	2312	4831700	SUBV.ASC.PER.SORDOCIEGAS DE C.V.SERV.MEDIAC.PROV.ALIC.2021						
2022	20	2312	4831800	SUBV.ASOC.ALIC.PARA LUCHA ENFERMED.RIÑON:PROY.MULTID.2021						
2022	20	2312	4831900	SUBV.CÁR.DIOC.ORIH.-AL.:PR.CASA "VERITAS"AFEC.VIH/SIDA 2021						
2022	20	2312	4832000	SUB.ASOC.ALIC.GAST.SOL.:PROGR. REPARTO MENÚS P.VULN.G.CT.2021	0,69		0,69			
2022	20	2312	4832100	SUBV.ASOC.PARKINSON ALICANTE: DESARR.PROGRAMA FAMILIAR 2021	0,04		0,04			
2022	20	2312	4832200	SUBV.ASOC.SOCIAL LA PROSPERIDAD: COMEDOR SOC.S GABRIEL 2021						
2022	20	2312	4840000	SUB.FUND.BENÉF.BCO.ALIM.ALIC: ADQ.ALIM.BÁSICOS Y TRANSP.						
2022	20	2312	4840100	SUB.FUND.ALIC.PRO-TUTELA CV.:PR.PROT.LEGAL PERS.DISC.INTEL						
2022	20	2312	4840200	SUB.FUN.ALIC.PRO-TUTEL.CV.:PR.PROT.LEGAL PERS.DISC.INT.2021						
2022	20	2312	6290000	ADQUISICIÓN OTRO INMOVILIZADO MATERIAL. BIENESTAR SOCIAL				500,00		500,00
2022	20	2312	7620000	PLAN DE INFRAESTRUCTURAS SOCIALES PROV.ALIC.2022-2023				100.000,00		100.000,00
2022	20	2312	7620100	SUB.AYTOS.EQUIP.Y OTR.GTOS.INV.CENTR.Y ESPC.MUN.USO SOC.2021						
2022	20	2312	7620200	SUBV.AYTOS.EQUIP.Y OTR.GTOS.INV.CENTROS Y ESPC.MUNP.USO SOC.	49.864,72		49.864,72	20.372,99		20.372,99
2022	20	2312	7630000	SUBV. MANCOM.:ADQUIS. EQUIPAM.Y OTROS GTOS. DE INV.AFINES				10.377,06		10.377,06
2022	20	2312	7630100	SUBV.MANCOMUNIDADES DE SERVICIOS SOCIALES: ADQUIS.VEHÍCULOS	48.387,95		48.387,95	96.375,00		96.375,00

REMANENTES DE CRÉDITO **EJERCICIO 2022**

APLIC. PRESUPUESTARIA				DESCRIPCIÓN	REMANENTES COMPROMETIDOS			REMANENTES NO COMPROMETIDOS		
					INCORPORABLES	NO INCORPORABL	TOTAL	INCORPORABLES	NO INCORPORABLE	TOTAL
2022	20	2312	7800000	SUBV.A INST.S/F LUCRO EN AMBITO B.S.EQUIP.Y OTROS GTOS.INV.	15.158,95		15.158,95	35.198,08		35.198,08
2022	20	2312	7800100	SUBV.ENTIDADES SIN FIN L. ÁMBITO BIENES.SOC.:ADQ.VEHÍCULOS				205.632,24		205.632,24
2022	20	2312	7800200	SUB.ASOC.ALIC.GASTR.SOLID.:PRO GR.REPARTO MENÚS P.VULNER.INV.						
2022	20	2312	7800300	SUBV.ASOC.APADIS ADQUISICIÓN INSTALACIÓN CLIMATIZACIÓN	29.000,00		29.000,00			
2022	20	2312	7800400	SUBV.INST.S/F LUCRO AMBITO B.S.EQUIP.Y OTROS GTOS.INV.2021						
2022	20	2316	2269904	GTS. RELATIVOS REALIZACIÓN ACTIVIDADES DE PROMOCIÓN SOCIAL					1.000,00	1.000,00
2022	20	2316	4830000	SUBV.ENT.Y ASOC.PERS.MAYORES ACTV.FORM.TERAP.Y CONV.P.ALIC.	3.001,67		3.001,67			
2022	20	2317	2260600	JORNADAS,ENCUENTROS,FOROS Y FERIAS MATERIA DE B. SOCIAL					1.000,00	1.000,00
2022	20	2317	2269902	CIRCUITO SOLIDARIO					100,00	100,00
2022	20	2317	4620000	SUBV.AYTOS ACTIV.PROM.SOCIAL COLECTIVOS VULNERABLES 2021	1.212,50		1.212,50			
2022	20	2317	4620100	SUBV.AYTOS ACTIV.PROMOCIÓN SOCIAL DE COLECTIVOS VULNERABLES	35.096,05		35.096,05		-19.052,12	-19.052,12
2022	20	2317	4630000	SUBV.MANCOMUNIDADES ACTIV.PROMOC.SOCIAL COLECT.VULNERABLES					19.052,12	19.052,12
2022	20	2317	4630100	SUBV.MANCOMUNID.ACTIV.PROMO C.SOCIAL COLECT.VULNERABLES 2021	4.170,21		4.170,21			
2022	20	2317	4830000	SUBV. FAGA PREV.E INSERCIÓN POBLACIÓN ETNIA GITANA PROVINC.						
2022	20	2317	4830100	SUBV. ENT.S/F L.AMBT.SERV.SOC.ACTIV.FORM.TER AP.REH.Y SENSIB.	8.124,35		8.124,35		1,47	1,47

REMANENTES DE CRÉDITO **EJERCICIO 2022**

APLIC. PRESUPUESTARIA				DESCRIPCIÓN	REMANENTES COMPROMETIDOS			REMANENTES NO COMPROMETIDOS		
					INCORPORABLES	NO INCORPORABL	TOTAL	INCORPORABLES	NO INCORPORABLE	TOTAL
2022	20	2317	4830400	SUBV.CRUZ ROJA DESARR.ACT.DE PROMOC.Y ASIST.SOCIAL:GTO.CTE.						
2022	20	2317	4830700	SUBV.COCEMFE PARA ASESORAMIENTO TECNICO ASOCIAC.FEDERADAS						
2022	20	2317	4831000	SUBV.ENT.S/F LUCRO:ACTIV.PROM.CONVIV.A TRAVÉS OCIO Y T.LIBRE	10.785,55		10.785,55		13.044,30	13.044,30
2022	20	2317	7800000	SUBV.CRUZ ROJA DESARR.ACTV.PROM. Y ASIST. SOCIAL:INVERSIONES						
2022	21	3261	4211001	APORT.CONSORCIO UNIV.CENTRO ASOCIADO UNED DENIA GTOS.CTES.						
2022	21	3261	4211002	APORT.CONSORCIO UNIV.CENTRO ASOCIADO UNED ELCHE GTOS.CTES.						
2022	21	3261	4830000	SUBV.FED.APAS PROV.ALIC.ESCUEL.Y FAM.ORGANIZ.ACT.CURS.Y SEM.						
2022	21	3261	4830200	SUBV.FED.PROV.AA.PP.AA.GABRIEL MIRO ALIC.ORG.ACT.CURS.Y SEM.	93,25		93,25			
2022	21	3301	1200000	RETRIBUCIONES BÁSICAS GRUPO A1.PERSONAL CULTURA					16.532,51	16.532,51
2022	21	3301	1200100	RETRIBUCIONES BÁSICAS GRUPO A2. PERSONAL CULTURA					9.139,74	9.139,74
2022	21	3301	1200300	RETRIBUCIONES BÁSICAS GRUPO C1. PERSONAL CULTURA					12.933,87	12.933,87
2022	21	3301	1200400	RETRIBUCIONES BÁSICAS GRUPO C2. PERSONAL CULTURA					-3.650,43	-3.650,43
2022	21	3301	1200500	RETRIBUCIONES BÁSICAS GRUPO AP. PERSONAL CULTURA					-2.043,40	-2.043,40
2022	21	3301	1200600	RETRIBUCIONES BÁSICAS TRIENIOS. PERSONAL CULTURA					2.210,60	2.210,60
2022	21	3301	1210000	RRETRIBUCIONES COMPLEMENTARIAS C.DESTINO.PERSONAL CULTURA					16.385,18	16.385,18

REMANENTES DE CRÉDITO **EJERCICIO 2022**

APLIC. PRESUPUESTARIA				DESCRIPCIÓN	REMANENTES COMPROMETIDOS			REMANENTES NO COMPROMETIDOS		
					INCORPORABLES	NO INCORPORABL	TOTAL	INCORPORABLES	NO INCORPORABLE	TOTAL
2022	21	3301	1210100	RETRIBUCIONES COMPLEMENTARIAS C.ESPECÍFICO. PERSONAL CULTURA					25.586,70	25.586,70
2022	21	3301	1310000	RETRIBUCIONES PERSONAL LABORAL TEMPORAL. CULTURA.				7.534,22		7.534,22
2022	21	3301	1310400	RETRIBUCIONES PERSONAL LABORAL INDEFINIDO NO FIJO.CULTURA					10.991,58	10.991,58
2022	21	3301	1600000	CUOTAS SEGURIDAD SOCIAL A CARGO DE LA DIPUTACIÓN. CULTURA.					16.657,01	16.657,01
2022	21	3301	2200100	ADQUISICIÓN REVISTAS,LIBROS Y OTRAS PUBLICACIONES. CULTURA					1.530,09	1.530,09
2022	21	3302	1200000	RETRIB.BÁSICAS GRUPO A1.PERS.UNIDAD APOYO AL AUDITORIO PROV.					1,00	1,00
2022	21	3302	1200100	RETRIB.BÁSICAS GRUPO A2.PERS.UNIDAD APOYO AL AUDITORIO PROV.					1,00	1,00
2022	21	3302	1200300	RETRIB.BÁSICAS GRUPO C1.PERS.UNIDAD APOYO AL AUDITORIO PROV.					-500,72	-500,72
2022	21	3302	1200400	RETRIB.BÁSICAS GRUPO C2.PERS.UNIDAD APOYO AL AUDITORIO PROV.					1,00	1,00
2022	21	3302	1200500	RETRIB.BÁSICAS GRUPO AP.PERS.UNIDAD APOYO AL AUDITORIO PROV.					1,00	1,00
2022	21	3302	1200600	RETRIB.BÁSICAS TRIENIOS.PERS.UNIDAD APOYO AL AUDITORIO PROV.					-131,79	-131,79
2022	21	3302	1210000	RETRIB.COMPL.C.DESTINO.PERS.UNIDAD APOYO AL AUDITORIO PROV.					-289,05	-289,05
2022	21	3302	1210100	RETRIB.COMPL.C.ESPECÍF.PERS.UNIDAD APOYO AL AUDITORIO PROV.					-713,98	-713,98
2022	21	3331	7620000	SUBV.AYTOS.PARA EQUIPAMIENTO DE INSTALACIONES CULTUR.2021	1.631,09		1.631,09			

REMANENTES DE CRÉDITO **EJERCICIO 2022**

APLIC. PRESUPUESTARIA				DESCRIPCIÓN	REMANENTES COMPROMETIDOS			REMANENTES NO COMPROMETIDOS		
					INCORPORABLES	NO INCORPORABL	TOTAL	INCORPORABLES	NO INCORPORABLE	TOTAL
2022	21	3331	7620200	SUBV.A AYTOS.PARA EQUIPAMIENTO DE INSTALACIONES CULTURALES	198.317,49		198.317,49	3.940,76		3.940,76
2022	21	3332	2270600	ASIST.TÉCNIC: INVERSIONES CONSTRUCCIÓN AUDITORIO PROVINCIAL					100,00	100,00
2022	21	3332	6270000	INVERSION.CONSTRUCCIÓN DEL AUDITORIO PROVINCIAL DE ALICANTE				100,00		100,00
2022	21	3333	4539000	APORTACIÓN AL CONSORCIO DE MUSEOS DE LA COMUNITAT VALENCIANA						
2022	21	3333	7840000	SUB.FUND.MUSEO CALZADO ELDA:ADAPT.SALAS VITR. MEJ.ILUMINAC.	50.000,00		50.000,00			
2022	21	3334	4840100	APORTACION A LA FUNDACION DE LA COMUNIDAD VALENCIANA "MARQ".						
2022	21	3335	2190000	REPARACION,MANTENIM,CONSERV. MATERIAL TECNICO, MUBAG Y REST.					3.837,90	3.837,90
2022	21	3335	2210000	SUMINISTRO DE ENERGIA ELECTRICA DEPENDENCIAS MUBAG	96.072,50		96.072,50		6.410,99	6.410,99
2022	21	3335	2210100	SUMINISTRO AGUA PARA EL MUSEO BELLAS ARTES GRAVINA (MUBAG)					4.020,77	4.020,77
2022	21	3335	2210400	VESTUARIO Y EQUIPAM.PERS.CONSERV.Y REST.BELLAS ART. Y MUBAG					200,00	200,00
2022	21	3335	2219900	ADQ.MATERIAL TÉC.Y ESP.CONSERV.LAB.REST.ALM.B.ARTES Y MUBAG	4.423,45		4.423,45		13.876,61	13.876,61
2022	21	3335	2220000	SERVICIO DE COMUNICACIONES TELEFONICAS MUBAG	0,17		0,17			
2022	21	3335	2260900	GTOS.PROY.MUSEUM-NEXT:ESTIM. DIGIT.MUSEOS,MEJ.CONSERV.DIGITAL					18.915,79	18.915,79

REMANENTES DE CRÉDITO **EJERCICIO 2022**

APLIC. PRESUPUESTARIA				DESCRIPCIÓN	REMANENTES COMPROMETIDOS			REMANENTES NO COMPROMETIDOS		
					INCORPORABLES	NO INCORPORABL	TOTAL	INCORPORABLES	NO INCORPORABLE	TOTAL
2022	21	3335	2270200	VALOR.Y PERITAJES:GTOS.EMISIÓN INFOR.AUTENT.ADQU.OBRAS ARTE					2.000,00	2.000,00
2022	21	3335	2270600	ASISTENCIA TÉCNICA TRABAJOS RESTAURACIÓN OBRAS DE ARTE					6.534,75	6.534,75
2022	21	3335	4810000	BECAS FORMACIÓN EN RESTAURACIÓN Y MUSEOGR.DE BELLAS ARTES	2.916,07		2.916,07		6.400,00	6.400,00
2022	21	3335	6220000	INVERS.EN OBRAS EN EL MUSEO BELLAS ARTES GRAVINA (MUBAG)	8.910,26		8.910,26	4.838,25		4.838,25
2022	21	3335	6290100	INVERSIONES EN OTRO INMOVILIZADO MATERIAL PARA EL MUBAG	30.000,00		30.000,00	5.616,80		5.616,80
2022	21	3335	6400000	INV.CARACTER INMAT.CULTURA Y MUBAG:OBRAS MUSIC.LITERAR.Y OTR	2.164,60		2.164,60	2.835,40		2.835,40
2022	21	3341	2220000	SERVICIO DE COMUNICACIONES TELEFONICAS. CULTURA						
2022	21	3341	2240000	SEGURO OBRAS ARTE Y FONDOS HIST.-ARTÍS.PROP.Y BAJO GEST.DIP.					5.460,80	5.460,80
2022	21	3341	2260200	CAMPAÑAS INFORM.Y GASTOS DIVULGACIÓN DE ACTIVIDADES. CULTURA	77.673,54		77.673,54		14,24	14,24
2022	21	3341	2260201	PROMOCIÓN DEL CAMINO DEL CID					850,00	850,00
2022	21	3341	2260900	ACTIV.DIRECTAS PROM.CULTURAL (TEATRO,MUSICA,A.PLAST.Y OTRAS)	148.422,99		148.422,99		640.604,21	640.604,21
2022	21	3341	2269900	OTROS GASTOS DIVERSOS. CULTURA					3.000,00	3.000,00
2022	21	3341	2269901	ADQUISICIÓN DE MATERIAL PROMOCIONAL CULTURA Y MUBAG.					49.790,86	49.790,86
2022	21	3341	2269903	GASTOS CONCURSOS Y PREMIOS CONVOCADOS POR DIPUTACION	4.888,60		4.888,60		17.029,86	17.029,86
2022	21	3341	2270600	ESTUDIOS,TRAB.TÉCN.,EDIC.LIBROS Y PUBLICAC.CULTURA Y MUBAG	5.149,76		5.149,76		99,84	99,84

REMANENTES DE CRÉDITO **EJERCICIO 2022**

APLIC. PRESUPUESTARIA				DESCRIPCIÓN	REMANENTES COMPROMETIDOS			REMANENTES NO COMPROMETIDOS		
					INCORPORABLES	NO INCORPORABL	TOTAL	INCORPORABLES	NO INCORPORABLE	TOTAL
2022	21	3341	2279900	TRABAJOS REALIZADOS POR OTRAS EMPRESAS. CULTURA	5.405,07		5.405,07		41.031,32	41.031,32
2022	21	3341	2330000	INDEMNIZACIONES POR ASISTENCIA A JURADOS	302,48		302,48		4.218,15	4.218,15
2022	21	3341	4100000	APORTAC. AL INSTITUTO ALICANTINO DE CULTURA JUAN GIL-ALBERT						
2022	21	3341	4211000	SUB.CONS.UNIV.C.ASOC.UNED ELCHE,CREA.CORO Y ORQU.CÁMARA2021	644,26		644,26			
2022	21	3341	4211001	SUB.CONS.UNIV.C.ASOC.UNED ELCHE GTOS FUND.CORO Y ORQU.CÁMARA	50.000,00		50.000,00			
2022	21	3341	4539000	SUBV.A UNIV.ALICANTE:FESTIVAL TEATRO CLÁSICO LA ALCUDIA 2021	870,84		870,84			
2022	21	3341	4539002	SUBV.UNIV.ALIC.: FESTIVAL DE TEATRO CLÁSICO DE LA ALCUDIA 22	722,11		722,11			
2022	21	3341	4539003	SUB.UNIV.ALICANTE:PROGR.CULT.A CUA 2º CUATRIM.CURSO 2020/2021	45,84		45,84			
2022	21	3341	4539004	SUBV.UNIV.ALICANTE:PROGRAMA CULTURAL ACUA CURSO 2021/2022						
2022	21	3341	4620000	SUBV.AYTOS.:FESTIVAL ARTES ESCÉNICAS PROFESIONALES	123.650,21		123.650,21		78.692,97	78.692,97
2022	21	3341	4620100	SUBV.AYTOS.ACTUACIONES PLECTRO,DOLÇAINA YTABAL MUSICA CORAL	2.600,00		2.600,00		15.200,00	15.200,00
2022	21	3341	4620500	SUBV.A AYTOS.FOMENTO ACTUACIONES MUSICALES Y ESCÉNICAS	50.711,28		50.711,28		5.868,67	5.868,67
2022	21	3341	4620700	SUBVENCIONES A AYUNTAMIENTOS PARA APOYO A MUSEOS MUNICIPALES	11.780,63		11.780,63			
2022	21	3341	4620800	SUBV.AYTOS.ACTUAC.PLECTRO,DO LÇAINA YTABAL MUSICA CORAL 2021						
2022	21	3341	4621000	SUB.AYTOS.:ADQU.E INST.MOTIVOS DECORAT.NAVIDEÑOS ELAB.ARTES.	263.223,05		263.223,05		87.312,96	87.312,96

REMANENTES DE CRÉDITO **EJERCICIO 2022**

APLIC. PRESUPUESTARIA				DESCRIPCIÓN	REMANENTES COMPROMETIDOS			REMANENTES NO COMPROMETIDOS		
					INCORPORABLES	NO INCORPORABL	TOTAL	INCORPORABLES	NO INCORPORABLE	TOTAL
2022	21	3341	4621100	SUBV.AYTOS MUNICIPIOS EN RIESGO DESPOBLACIÓN ACT.CULTURALES	25.582,20		25.582,20		38.428,14	38.428,14
2022	21	3341	4621200	SUB.AYTOS.:ADQU.E INST.MOTIVOS DECOR.NAVIDEÑ.ELAB.ARTES.2021	1,00		1,00			
2022	21	3341	4622300	SUBV.AYTOS.PARA ACTIVIDADES CULTURALES DE ESPECIAL RELIEVE	25.927,24		25.927,24		14.524,82	14.524,82
2022	21	3341	4622500	SUBV.AYTOS: CAMPAÑA ORQUESTAS SINFÓNICAS MUN.PROV.ALICANTE	4.500,00		4.500,00		2.450,00	2.450,00
2022	21	3341	4625000	SUBV.CAMPAÑAS DIFUSIÓN MÚSICA Y TEATRO,GEST.PARA AYTOS.	89.866,94		89.866,94		27.063,30	27.063,30
2022	21	3341	4670000	APORTACION AL CONSORCIO CAMINO DEL CID						
2022	21	3341	4810000	PREMIOS FESTIVALES,ENCUENTROS Y CERTAMENES ORGANIZ. PROVINC.					2.500,00	2.500,00
2022	21	3341	4810200	BECAS DE FORMACIÓN EN GESTIÓN CULTURAL	85,62		85,62		800,00	800,00
2022	21	3341	4811000	DOTACION PREMIO AZORIN DE NOVELA						
2022	21	3341	4830100	SUBV.PATR.MISTERI D'ELX:REPR.MIST.Y ACT.COMPL.DIFUS.FESTA 21						
2022	21	3341	4830200	SUBV.PATRONAT-MISTERI D´ELX:REPR.MIST Y ACT.COMP DIFUS.FESTA						
2022	21	3341	4830600	SUBV.ENTIDADES S/F LUCRO PARA APOYO MUSEOS DE SU TITULARIDAD	1.948,47		1.948,47			
2022	21	3341	4830900	SUBV.SOC.MUSICALES FEDERADAS C.V.:ADQUISICIÓN DE PARTITURAS						
2022	21	3341	4831400	SUBV.CENT.CULT.TRADIC.MUSEO ESCOLAR DE PUSOL:RECUP.ELCHE						

REMANENTES DE CRÉDITO **EJERCICIO 2022**

APLIC. PRESUPUESTARIA				DESCRIPCIÓN	REMANENTES COMPROMETIDOS			REMANENTES NO COMPROMETIDOS		
					INCORPORABLES	NO INCORPORABL	TOTAL	INCORPORABLES	NO INCORPORABLE	TOTAL
2022	21	3341	4831800	SUBV. A ENTIDADES SIN FIN DE LUCRO PARA PROMOCIÓN CULTURAL	95.387,75		95.387,75		19.866,83	19.866,83
2022	21	3341	4832300	SUBV.FEDER.SOCIEDADES MUSICALES C.V.:FESTIVALES Y CONCURSOS	1.207,37		1.207,37			
2022	21	3341	4840000	APORTACIÓN A LA FUNDACIÓN CULTURAL MIGUEL HERNANDEZ						
2022	21	3341	4840400	SUBV.FUNDACIONES PARA ACTIVIDADES PROMOCIÓN CULTURAL						
2022	21	3341	4840500	SUBV.FUNDACIONES PARA APOYO A MUSEOS DE SU TITULARIDAD	22,70		22,70			
2022	21	3341	7620000	SUBV.AYTO.CREVILLENT:ESCULTURA M.BENLLIURE,75 ANIV.FALLEC.	49.999,40		49.999,40	0,60		0,60
2022	21	3341	7800000	SUBV.SOC.MUSICALES FEDER.C.V.ADQU.TABLETS-PIZARRAS TÁCTILES	269,02		269,02			
2022	21	3341	7800100	SUBV.COFRADÍA SANTO SEPULCRO ALBATERA:CONST.CASA DEL COFRADE	50.000,00		50.000,00			
2022	21	3342	4620000	SUBV.AYTOS.FOMENTO DE LA LENGUA Y CULTURA POPULAR VALENCIANA	13.766,77		13.766,77		6.357,26	6.357,26
2022	21	3342	4810000	DOTACION PREMIO NOVELA LENGUA VALENCIANA ENRIC VALOR						
2022	21	3342	4810100	DOTACIÓN PREMIO TEATRO BREVE EN VALENCIANO EVARIST GARCÍA						
2022	21	3343	4840200	APORT.FUND.COMUNITAT VALENC.AUDITORIO DIPUT.ALIC."ADDA"						
2022	21	3361	4620000	SUBV.AYTO. ELCHE CONSERV.Y MANTEN. PALMERAL HISTÓRICO ELCHE						
2022	21	3361	4620100	SUB.AYTOS.REP.SIMPLES,CONS.Y MANT.MONUM.Y PATR.MUN.IGLESIAS	1.500.000,00		1.500.000,00			

REMANENTES DE CRÉDITO **EJERCICIO 2022**

APLIC. PRESUPUESTARIA				DESCRIPCIÓN	REMANENTES COMPROMETIDOS			REMANENTES NO COMPROMETIDOS		
					INCORPORABLES	NO INCORPORABL	TOTAL	INCORPORABLES	NO INCORPORABLE	TOTAL
2022	21	3361	4830000	SUB.BASÍLICA STA.MARÍA ELCHE:ELAB.PLAN DIRECTOR RES.BASÍLICA	6.050,00		6.050,00			
2022	21	3361	4840000	SUBV.FUND.UNIV.INVESTG.ARQUEO L.LA ALCUDIA GTOS.TRAB.CAMPO						
2022	21	3361	4840200	SUBV.FUND.CIDARIS:CATALOG.PAT RIM.PALEONTOLÓGICO PRV.ALICANTE						
2022	21	3361	7620000	SUBV.AYTO. XIXONA:REST.REMOD.TRANP.MONT AJE"ORG HENRY WILLIS"	40.000,00		40.000,00			
2022	21	3361	7620100	SUBV.AYTOS.OBRAS REHAB.MONUMENTO Y PATR.TITUL.MUNIC.E IGLES.	2.260.804,23		2.260.804,23	89.195,77		89.195,77
2022	21	3361	7620200	SUBV.AYTOS.OBRAS REHAB.MONUM.Y PATR.TITUL.MUNIC.E IGLES.2021	373.581,12		373.581,12			
2022	21	3361	7840000	SUB.FUND.UN.INVEST.ARQU.ALCUDI A:CONSTR.ALMACÉN DESM.B.M.ARQ.						
2022	21	4631	4620000	SUBV.AYTO.SAX:PREMIOS ALBERTO SOLS INVESTIG.CIENTÍF. 2020-21						
2022	21	4631	4830200	APORT.ASOC.RED UNIVER.VALENC.FOMEN.INVEST.DE S.E INNOV(RUVID)						
2022	22	3401	1200000	RETRIBUCIONES BASICAS GRUPO A1. PERSONAL DEPORTES					-738,24	-738,24
2022	22	3401	1200100	RETRIBUCIONES BASICAS GRUPO A2. PERSONAL DEPORTES					1,00	1,00
2022	22	3401	1200300	RETRIBUCIONES BASICAS GRUPO C1. PERSONAL DEPORTES					-1.001,44	-1.001,44
2022	22	3401	1200400	RETRIBUCIONES BASICAS GRUPO C2. PERSONAL DEPORTES				22.777,84	4.656,79	27.434,63
2022	22	3401	1200500	RETRIBUCIONES BASICAS GRUPO AP. PERSONAL DEPORTES					1,00	1,00
2022	22	3401	1200600	RETRIBUCIONES BASICAS TRIENIOS. PERSONAL DEPORTES					-16,00	-16,00

PRESUPUESTO DE GASTOS

REMANENTES DE CRÉDITO **EJERCICIO 2022**

APLIC. PRESUPUESTARIA				DESCRIPCIÓN	REMANENTES COMPROMETIDOS			REMANENTES NO COMPROMETIDOS		
					INCORPORABLES	NO INCORPORABL	TOTAL	INCORPORABLES	NO INCORPORABLE	TOTAL
2022	22	3401	1210000	RETRIBUCIONES COMPLEMENTARIAS C.DESTINO. PERSONAL DEPORTES					4.814,97	4.814,97
2022	22	3401	1210100	RETRIBUCIONES COMPLEMENTARIAS C.ESPECÍFICO. PERS.DEPORTES					10.837,57	10.837,57
2022	22	3401	1310000	RETRIBUCIONES PERSONAL LABORAL TEMPORAL DEPORTES.					1,00	1,00
2022	22	3401	1310400	RETRIB.PERSONAL LABORAL INDEFINIDO NO FIJO. DEPORTES					3.893,58	3.893,58
2022	22	3401	1600000	CUOTAS SEGURIDAD SOCIAL CARGO DIPUTACIÓN DEPORTES.					426,79	426,79
2022	22	3401	2200100	ADQUISICIÓN REVISTAS,LIBROS Y OTRAS PUBLICACIONES DEPORTES					0,56	0,56
2022	22	3411	2260200	CAMPAÑAS INFORMATIVAS Y GTOS.DIVULG.ACTIVIDADES.DEPORTES	61,06		61,06		0,05	0,05
2022	22	3411	2260901	ACTUAC.EN LA PROMOCIÓN, FOMENTO Y FORMACIÓN DE ACTIV.DEPORT.	19,29		19,29		20.436,41	20.436,41
2022	22	3411	2269900	ADQUISICIÓN DE MATERIAL PROMOCIONAL. DEPORTES	0,01		0,01		33.354,03	33.354,03
2022	22	3411	2270600	ESTUDIOS, TRABAJOS Y PUBLICACIONES. DEPORTES	85.218,52		85.218,52		171.027,70	171.027,70
2022	22	3411	4620000	PLAN DE AYUDAS A MUNICIPIOS PARA PROMOCIÓN DEPORTIVA (PAM)	57.939,76		57.939,76		0,75	0,75
2022	22	3411	4620100	PLAN AYUDAS MUNICIP.<3.000H.ORGAN.PARTIDAS PILOTA VALENCIANA	7.247,93		7.247,93			
2022	22	3411	4620200	SUBV.AYTO.EL CAMPELLO:CELEBR.HERBALIFE SERIES 3x3 BALONCESTO					26.015,00	26.015,00
2022	22	3411	4620600	SUBV.AYTO.ELDA:ORG.CARRERA ATLETISMO SAN SILVESTRE 2021						

REMANENTES DE CRÉDITO **EJERCICIO 2022**

APLIC. PRESUPUESTARIA				DESCRIPCIÓN	REMANENTES COMPROMETIDOS			REMANENTES NO COMPROMETIDOS		
					INCORPORABLES	NO INCORPORABL	TOTAL	INCORPORABLES	NO INCORPORABLE	TOTAL
2022	22	3411	4620700	SUBV.AYTO.DE LA NUCÍA:ORGANIZACIÓN DEL FORO "CAMPO A CAMPO"					15.000,00	15.000,00
2022	22	3411	4620800	SUBV.AYTO.CONFRIDES:TRAIL DE PRIMAVERA EN CONFRIDES						
2022	22	3411	4810000	PREMIOS EN MATERIA DE DEPORTES A CONCEDER POR DIPUTACIÓN						
2022	22	3411	4810100	PROGRAMA DE AYUDAS A DEPORTISTAS DE ELITE (PADE)	379.050,00		379.050,00		20.950,00	20.950,00
2022	22	3411	4810200	PLAN AYUDAS DEPORT.PROV.DESPLAZ.C.TECNIFICAC.Y/O ALTO REND.	59.742,21		59.742,21		62,79	62,79
2022	22	3411	4810300	PLAN AYUDAS DEPORTISTAS ÉLITE POR PARTIC.COMPETIC.INTERNAC.	199.745,00		199.745,00			
2022	22	3411	4810400	PLAN AYUDAS PILOTOS AUTOMOVILISMO DE LA PROVINCIA ALICANTE						
2022	22	3411	4810500	PLAN AYUDAS A PILOTOS DE MOTOCICLISMO PROVINCIA DE ALICANTE	1.459,86		1.459,86			
2022	22	3411	4830000	PLAN AYUDAS A CLUBES Y ENTID.DEPORTIVAS PROV. ALICANTE (PAC)	7.613,27		7.613,27		3.996,86	3.996,86
2022	22	3411	4830100	SUB.FEDER.PILOTA VALENC.:ORG.LLIGA PILOTA LLAR.PALMA Y PERXA						
2022	22	3411	4831200	PLAN AYUDAS CLUBES Y ENTID.DEPORTIV.DEPORTE ADAPTADO E INCL.	1.765,19		1.765,19		1.500,46	1.500,46
2022	22	3411	4831300	SUB.ASOC.ADRENALIN SPORT CLUB:ORG.MEDITERRANEAN COAST CHALL.						
2022	22	3411	4831400	SUBV.CLUB CICLISTA ESCAPADA:ORG.SEMANA CICLISTA VAL.FEMINAS						

REMANENTES DE CRÉDITO **EJERCICIO 2022**

APLIC. PRESUPUESTARIA				DESCRIPCIÓN	REMANENTES COMPROMETIDOS			REMANENTES NO COMPROMETIDOS		
					INCORPORABLES	NO INCORPORABL	TOTAL	INCORPORABLES	NO INCORPORABLE	TOTAL
2022	22	3411	4831600	SUB.FED.AUTOMOVILISMO C.V.:ORG.RALLYE LA NUCÍA MEDITERR.C.B.						
2022	22	3411	4831800	SUB.ASOC.PROCICLISMO:ORG.VUELTA CICLISTA C.V.ETAPA PROV.ALIC						
2022	22	3411	4832000	PLAN AYUDAS CLUBES,ORG.EVENTOS DEPORTIVOS ESPECIAL INTERÉS	66.786,04		66.786,04		1.025,36	1.025,36
2022	22	3411	4832200	SUBV.REAL FED.ESP.ATLETISMO:ORG.CAMPEON. IBEROAMERICANO ATL.						
2022	22	3411	4832300	PLAN AYUDAS ENT.DEP:ORG.PROY.Y ACT.DEPORTIVAS SALUD E IGUAL.	1.955,70		1.955,70		184,80	184,80
2022	22	3411	4832500	PLAN AYUDAS CLUBES PARA PROMOCIÓN DE DEPORTES NÁUTICOS	5.052,46		5.052,46	1,00		1,00
2022	22	3411	4832600	SUB.CLUB ATLÉTICO MONTEMAR:ORG.GRAN CARRERA DEL MEDITERRÁNEO						
2022	22	3411	4833700	PLAN AYUDAS CLUBES PARTICIPANTES EN LIGAS EUROPEAS Y NACION.	53.008,95		53.008,95		0,21	0,21
2022	22	3411	4833800	PLAN AYUDAS CLUBES FÚTBOL MASCULINOS Y FEMENINOS NO PROFES.	25.500,00		25.500,00		3.388,78	3.388,78
2022	22	3411	4834000	SUBV.FEDER.ESP.CICLISMO:CAMPEONATO INTERN.C1 SUPER MASSI BTT						
2022	22	3411	4834300	SUB.ASOC.JOV.AMIGOS NAT.DEP.Y AVENT:CAMPEON.SKATE IGNAC.ECH.						
2022	22	3411	4834400	SUBV.FED.GOLF C.V.:COSTABLANCA GOLF TOUR DIPUTACIÓN ALICANTE						
2022	22	3411	4834600	SUBV.CLUB CICLISTA LA MARINA:ORG.CLÁSICA C.V.CICLISMO 53ªED.						

REMANENTES DE CRÉDITO **EJERCICIO 2022**

APLIC. PRESUPUESTARIA				DESCRIPCIÓN	REMANENTES COMPROMETIDOS			REMANENTES NO COMPROMETIDOS		
					INCORPORABLES	NO INCORPORABL	TOTAL	INCORPORABLES	NO INCORPORABLE	TOTAL
2022	22	3411	4836100	SUB.REAL FED.ESPAÑOLA TAEKWONDO:XIX OPEN INTER.ESPAÑA TAEKW.						
2022	22	3411	4836600	SUB.FED.PILOTA VALENC.:"VA DE DONA 2022",PROM.PILOTA FEM.AL.						
2022	22	3411	4836900	PLAN AYUDAS CLUBES AFICIN.FÚTB.Y FUTB.SALA MASC.Y FEM.P.ALIC	62.050,00		62.050,00		57.950,00	57.950,00
2022	22	3411	4837600	SUBV.FEDER.ESPAÑOLA BALONMANO:CAMPEONATO ESPAÑA BALONM.PLAYA						
2022	22	3411	4837700	SUB.CLUB MONTAÑA ACCLIVIS CREVILL.:EXP.KARAKORUM,BROAD PEAL						
2022	22	3411	4837800	SUBV.FED.ESPAÑ.BALON.:XLVII TORNEO INTER.ESP.BALON.MASCULINO						
2022	22	3411	4837900	SUBV.AL CLUB DE MONTAÑA RETO 8.000:ORG."COSTA BLANCA TRAILS"						
2022	22	3411	4838000	SUB.EUROP.FED.POLICE FIRE GAMES ASOC.:ORG.EUROP.POL.FIRE G.						
2022	22	3411	4840200	SUB.FUND.C.V.HÉRC.ALIC.:PART.FÚTBOL LEY.ESP.Y VET.1ªD CENT.H						
2022	22	3411	7620000	PLAN AYUDAS MUNIC.POBL.INF.5.000H.:ADQ.EQUIP.Y MAT.DEPORTIVO	11.113,34		11.113,34	3.581,74		3.581,74
2022	22	3411	7620100	PLAN AYUD.MUN.CONSTR.MEJ.AMPL.O REF.INST.DEP.(PLAN +DEP.21)	2.259.194,10		2.259.194,10			
2022	22	3411	7620200	PLAN AYUD.MUN.CONSTR.MEJ.AMPL.O REF.INST.DEP.(PLAN +DEP.22)	6.253.123,09		6.253.123,09	746.876,91		746.876,91
2022	22	3421	2130000	REPAR.MANTEN.Y CONSERV.INSTALAC.DEPORTIVAS Y COMPLEM.DIPUT.					386,24	386,24

PRESUPUESTO DE GASTOS

REMANENTES DE CRÉDITO **EJERCICIO 2022**

APLIC. PRESUPUESTARIA				DESCRIPCIÓN	REMANENTES COMPROMETIDOS			REMANENTES NO COMPROMETIDOS		
					INCORPORABLES	NO INCORPORABL	TOTAL	INCORPORABLES	NO INCORPORABLE	TOTAL
2022	22	3421	4720000	SUB.MAN.EQ.FIN.CONTR.GEST.PISC. CUBIER.H.PROV.A.F.VALEZUELA						
2022	22	3421	6220000	INV.SUSTIT.CÉSPED CAMPO DE FÚTBOL HOGAR PROV.A.F.VALENZUELA				161.000,00		161.000,00
2022	22	3421	6220100	INV.MEJORA ACCESIBILIDAD PISCINA HOGAR PROV.A.F.VALENZUELA				50.000,00		50.000,00
2022	22	3421	6230000	INVERSIONES MAQUINARIA, INSTALACIONES Y UTILLAJE. DEPORTES				11.838,83		11.838,83
2022	22	3421	6500000	INV.RENOV.CÉSPED ARTIFICIAL CAMPOS FÚTBOL MUN.,A EJEC.AYTOS.	81.873,02		81.873,02	5.539.690,17		5.539.690,17
2022	22	3421	7530000	SUBV.UNIV.ALICANTE:INVER.SUSTIT UCIÓN CESPED CAMPO DE HOCKEY	5.569,26		5.569,26			
2022	22	3421	7620000	SUB.AYTOS.:RENOV.CÉSPED ARTIFICIAL CAMPOS FÚTBOL MUNICIPALES	2.294.928,39		2.294.928,39	2.705.071,61		2.705.071,61
2022	22	3421	7620100	SUBV.AL AYTO.DE BENILLUP:CONSTRUCCIÓN DE UNA PISTA DE PÁDEL	32.426,69		32.426,69			
2022	22	3421	7620200	SUB.AL AYTO.DE BENIMASSOT:CONSTRUCCIÓN DE UNA PISTA DE PÁDEL	35.626,72		35.626,72			
2022	22	3421	7620300	SUBV.AL AYTO.DE FAMORCA:CONSTRUCCIÓN DE UNA PISTA DE PÁDEL	37.115,27		37.115,27			
2022	23	2311	1200000	RETRIBUCIONES BASICAS GRUPO A1. PERSONAL IGUALDAD Y JUVENTUD					-111,46	-111,46
2022	23	2311	1200100	RETRIBUCIONES BASICAS GRUPO A2. PERSONAL IGUALDAD Y JUVENTUD					1.263,74	1.263,74
2022	23	2311	1200300	RETRIBUCIONES BASICAS GRUPO C1. PERSONAL IGUALDAD Y JUVENTUD					-500,72	-500,72

REMANENTES DE CRÉDITO **EJERCICIO 2022**

APLIC. PRESUPUESTARIA				DESCRIPCIÓN	REMANENTES COMPROMETIDOS			REMANENTES NO COMPROMETIDOS		
					INCORPORABLES	NO INCORPORABL	TOTAL	INCORPORABLES	NO INCORPORABLE	TOTAL
2022	23	2311	1200400	RETRIBUCIONES BASICAS GRUPO C2. PERSONAL IGUALDAD Y JUVENTUD					-373,66	-373,66
2022	23	2311	1200500	RETRIBUCIONES BASICAS GRUPO AP. PERSONAL IGUALDAD Y JUVENTUD					1,00	1,00
2022	23	2311	1200600	RETRIBUCIONES BASICAS TRIENIOS.PERSONAL.IGUALDAD Y JUVENTUD					-199,42	-199,42
2022	23	2311	1210000	RETRIBUCIONES COMPLEMENT.C.DESTINO.PERS.IGUALDAD Y JUVENTUD				153.604,01	11.472,20	165.076,21
2022	23	2311	1210100	RETRIBUCIONES COMPLEMEN.C.ESPECÍFICO.PER.IGUALDAD Y JUVENTUD					19.086,15	19.086,15
2022	23	2311	1310000	RETRIBUCIONES PERSONAL LABORAL TEMPORAL. IGUALDAD Y JUVENTUD					1,00	1,00
2022	23	2311	1310400	RETRIB.PERSON.LABORAL INDEFINIDO NO FIJO.IGUALDAD Y JUVENTUD					308,55	308,55
2022	23	2311	1600000	CUOTAS SEGURIDAD SOCIAL CARGO DIPUTACIÓN.IGUALDAD Y JUVENTUD					-8.418,22	-8.418,22
2022	23	2311	2200100	ADQUISIC.REVISTAS, LIBROS Y OTRAS PUBLIC.IGUALDAD Y JUVENTUD					100,00	100,00
2022	23	2313	2269901	ACTIV.RELACIONADAS CON PREVENCIÓN DE CONDUCTAS ADICTIVAS					1.606,25	1.606,25
2022	23	2313	2270600	ESTUD,TRABJ.TÉCNICOS, INVESTIG.Y PUBL.PREVENC.COND.ADICTIV.	4.875,00		4.875,00		7.125,00	7.125,00
2022	23	2313	4620100	SUBV.AYTOS.ACTIVIDADES PREVENCIÓN CONDUCTAS ADICTIVAS	11.060,48		11.060,48		418,56	418,56

REMANENTES DE CRÉDITO **EJERCICIO 2022**

APLIC. PRESUPUESTARIA				DESCRIPCIÓN	REMANENTES COMPROMETIDOS			REMANENTES NO COMPROMETIDOS		
					INCORPORABLES	NO INCORPORABL	TOTAL	INCORPORABLES	NO INCORPORABLE	TOTAL
2022	23	2313	4830000	SUBV.ENTID.S/F LUCRO ACTIVIDADES EN MATERIA CONDUCTAS ADICT.	6.520,57		6.520,57			
2022	23	2313	4840000	SUB.FUND.NORAY PROY.H.ALIC.C.V.:PR.AT.PERS.PROB .JUEGO P.2021						
2022	23	2313	4840100	SUB.FUND A.E.P.A.:PROGR.INDYCA PREVEN.CONDUCTAS RIESGO ADOL.						
2022	23	2313	4840300	SUB.FUND.NORAY PROY.H.ALIC.C.V.:PROGR.AT.PERS. PROBL.JUEGO P.						
2022	23	2313	4840400	SUB.FUND.AYUDA CONTRA LA DROGADIC.(FAD):PROGR.CORTO Y CAMBIO						
2022	23	2313	4840500	SUB.FUND.AYUDA CONTRA DROG.(FAD):PROGR.CORTO Y CAMBIO 2021	609,74		609,74			
2022	23	2318	2260200	CAMPAÑAS INFORMT.GTOS.DIVULG.DE ACTIVID.EN MATERIA IGUALDAD	36,68		36,68			
2022	23	2318	2269902	ADQUISICIÓN DE MATERIAL PROMOCIONAL. IGUALDAD Y JUVENTUD.					5.000,00	5.000,00
2022	23	2318	2269903	ACTIVIDADES RELACIONADAS CON LA IGUALDAD DE PERSONAS LGTBI					3.092,00	3.092,00
2022	23	2318	2269904	ACTIVIDADES RELACIONADAS CON LA IGUALDAD DE OPORTUNIDADES					56.986,35	56.986,35
2022	23	2318	2269905	GTOS.DERIVAD.ORGANIZ.CONGRES O SOBRE LA VIOLENCIA DE GÉNERO	0,01		0,01		7.651,56	7.651,56
2022	23	2318	2270600	ESTUDIOS,TRAB. TÉCNICOS,PUBLICACIONES Y EDICIONES. IGUALDAD	847,00		847,00		14.253,00	14.253,00
2022	23	2318	2270601	SERV.TÉCNICO PLANES IGUALDAD GÉNERO MUNIC.POB.INF.20.000HAB.					40.500,00	40.500,00

REMANENTES DE CRÉDITO **EJERCICIO 2022**

APLIC. PRESUPUESTARIA				DESCRIPCIÓN	REMANENTES COMPROMETIDOS			REMANENTES NO COMPROMETIDOS		
					INCORPORABLES	NO INCORPORABL	TOTAL	INCORPORABLES	NO INCORPORABLE	TOTAL
2022	23	2318	4620000	SUBV.A AYTOS.IGUALDAD OPORTUNIDADES Y PREV.VIOLENCIA GÉNERO	27.111,11		27.111,11			
2022	23	2318	4620100	SUBV. AYUNTAMIENTOS PARA PLANES DE IGUALDAD DE GÉNERO	12.145,70		12.145,70			
2022	23	2318	4630000	SUBV.MANCOM.IGUALDAD OPORTUNID.Y PREVENC.VIOLENCIA GÉNERO	92,53		92,53		3.415,42	3.415,42
2022	23	2318	4810000	BECAS DE FORMACIÓN EN IGUALDAD	2.012,85		2.012,85		4.000,00	4.000,00
2022	23	2318	4830000	SUBV.ENTD.S/F LUCRO IGUALDAD OPORTUN.Y PREVEN.VIOLEN.GEN.	37.592,01		37.592,01			
2022	23	2318	4830100	SUB.ASOC.MADRES Y PADRES ALUMNOS PARA PROYECTOS COEDUCATIVOS	10.055,79		10.055,79			
2022	23	2318	4830300	SUBV.CÁMARA COMER.IND.Y NAV.ALIC.:PROM.PLANES IGUALDAD PYMES						
2022	23	2318	4830400	SUBV.ASOC.MENSAJ.DE LA PAZ PROGR.APYO REINS.MUJER.VIOL.DOM.						
2022	23	2318	4830500	SUBV.ASOC.PROG.REINS.MUJERES: PROGR. INTEG.FORM.E INS.SOC.-L						
2022	23	2318	4830600	SUB.FED.AMPAS GABRIEL MIRÓ,PROY.FORMA.SENS.Y CONC.CDAD EDUC.						
2022	23	2318	4830700	SUBV.ASOC.MUJERES ORIHUELA:LAS DESIGUALD.CAUSA VIOL.MACH.III						
2022	23	2318	4830800	SUB.ASOC.MADRES Y PADRES ALUMNOS PARA PROYECTOS COED.2021	778,73		778,73			
2022	23	2318	4830900	SUBV.CÁMARA COMER.IND.Y NAV.ALIC.:PROM.PLANES IGU.PYMES 2021						
2022	23	2318	4831000	SUB.ASOC.PROG.REINS.MUJERES: PR.INTEG.FORM.E INS.SOC.-L 2021						

REMANENTES DE CRÉDITO **EJERCICIO 2022**

APLIC. PRESUPUESTARIA				DESCRIPCIÓN	REMANENTES COMPROMETIDOS			REMANENTES NO COMPROMETIDOS		
					INCORPORABLES	NO INCORPORABL	TOTAL	INCORPORABLES	NO INCORPORABLE	TOTAL
2022	23	2318	4831100	SUB.ARTEGALIA:PROG.SEMANA VISIB.Y SENS.DCHOS.LGTBI.DÍA LGTBI						
2022	23	2319	2260200	CAMPAÑAS INFORMATIVAS Y GTOS.DIVULG.ACTIV.MATERIA JUVENTUD	6,68		6,68		2,01	2,01
2022	23	2319	2269900	ACTIVIDADES RELACIONADAS CON LA JUVENTUD					14.264,05	14.264,05
2022	23	2319	2270600	ESTUDIOS,TRABAJOS.TÉCNICOS,PUBLICAC. Y EDICIONES. JUVENTUD					100,00	100,00
2022	23	2319	2330000	INDEMNIZACIONES ASISTENCIA A JURADOS PREMIOS JUVENTUD					630,00	630,00
2022	23	2319	4510000	CONVENIO CON IVAJ:ACTIV."LA SENDA DEL POETA" EN PR.ALICANTE					6.000,00	6.000,00
2022	23	2319	4510100	CONV.CON IVAJ:ACTIV."LA SENDA DEL POETA" EN PR.ALICANTE 2021						
2022	23	2319	4539000	SUBV.UNIV.MIGUEL HERNÁNDEZ PROGR.HERO CONTRA ACOSO ESCOLAR	167,64		167,64			
2022	23	2319	4620000	SUBV.A AYUNTAMIENTOS PARA ACTIVIDADES EN MATERIA DE JUVENTUD	25.363,71		25.363,71			
2022	23	2319	4620100	SUBV.A AYTOS. PARA ACTIVIDADES EN MATERIA DE JUVENTUD 2021						
2022	23	2319	4620200	SUBV.AYTO.ALMORADÍ REALIZ.ACTIVIDAD"ALMORADÍ URBAN FESTIVAL"						
2022	23	2319	4620300	SUB.AYTO.L'ALFÀS DEL PI:REALIZ."FESTIVAL INTERNAC.WEBSERIES"					4.000,00	4.000,00
2022	23	2319	4810000	DOTACIÓN PREMIOS PROVINCIALES DE LA JUVENTUD					0,01	0,01
2022	23	2319	4830000	SUBV. ENTIDAD.S/F LUCRO PARA ACTIV.EN MATERIA DE JUVENTUD	20.428,70		20.428,70			
2022	23	2319	4830100	SUBV.JOVEMPA:PREMIO JOVEMPA AL TALENTO EMPRESARIAL JOVEN						

REMANENTES DE CRÉDITO **EJERCICIO 2022**

APLIC. PRESUPUESTARIA				DESCRIPCIÓN	REMANENTES COMPROMETIDOS			REMANENTES NO COMPROMETIDOS		
					INCORPORABLES	NO INCORPORABL	TOTAL	INCORPORABLES	NO INCORPORABLE	TOTAL
2022	23	2319	4830200	SUBV. ENTID.S/F LUCRO PARA ACTIV.EN MATERIA DE JUVENT.2021	1.455,86		1.455,86		1.897,63	1.897,63
2022	23	2319	4830300	SUBV.JOVEMPA:PREMIO JOVEMPA TALENTO EMPRES.JOVEN 2021						
2022	23	2319	4840000	SUB.FUND.ÁNGEL TOMÁS:PROG."SOMOS PARTE JOVENES RIESGO EXCL."						
2022	24	1321	6500100	INV.EN SEGURIDAD Y ORDEN PÚBLICO,A EJECUTAR PARA AYTOS.2022				20.000,00		20.000,00
2022	24	1321	6500200	INV.REH.ÁREAS CUSTODIA DETEN.ACUART.G.CIVIL AL.MIN.INTERIOR				270.000,00		270.000,00
2022	24	1321	7620000	SUBV.A AYTOS.PARA INVERSIONES EN SEGURIDAD Y ORDEN PÚBLICO				1.627,24		1.627,24
2022	24	1321	7620100	SUBV.A AYTOS.PARA INV.EN SEGURIDAD Y ORDEN PÚBLICO 2022				20.000,00		20.000,00
2022	24	1331	6500000	INV.EN ORDENACIÓN TRÁFICO Y ESTACIONAMIENTO,EJEC.PARA AYTOS.	4.110,07		4.110,07	143.725,93		143.725,93
2022	24	1331	6500100	INVER.ORDENACIÓN TRÁFICO Y ESTACIONAMIENTO,EJEC.AYTOS.2022				75.000,00		75.000,00
2022	24	1331	7620100	SUBV.AYTOS.INVERS.EN ORDENACIÓN TRÁFICO Y ESTACIONAMIENTO	333.274,88		333.274,88	20.955,46		20.955,46
2022	24	1331	7620200	SUBV.AYTO.LA NUCÍA:ACOND.PARKING CIUDAD DEPORT.CAMILO CANO	3.682,67		3.682,67	1.385,33		1.385,33
2022	24	1331	7620300	SUBV.AGRES:APARCAMIENTO ZONA BONELL,POLÍGONO 16,PARCELA 96.	47.909,95		47.909,95	485,09		485,09
2022	24	1331	7620400	SUBV.A AYTOS PARA INVER.ORDENAC.TRÁFICO Y ESTACIONAMIEN.2022	1.204.531,22		1.204.531,22	-704.531,22		-704.531,22
2022	24	1351	6500100	INVER.PROTECCIÓN CIVIL, A EJECUTAR PARA AYUNTAMIENTOS 2022				20.000,00		20.000,00

REMANENTES DE CRÉDITO **EJERCICIO 2022**

APLIC. PRESUPUESTARIA				DESCRIPCIÓN	REMANENTES COMPROMETIDOS			REMANENTES NO COMPROMETIDOS		
					INCORPORABLES	NO INCORPORABL	TOTAL	INCORPORABLES	NO INCORPORABLE	TOTAL
2022	24	1351	7620000	SUBV.A AYUNTAMIENTOS PARA INVERSIONES EN PROTECCIÓN CIVIL						
2022	24	1351	7620300	SUBV.A AYTOS.PARA INVERSIONES EN PROTECCIÓN CIVIL 2022				45.000,00		45.000,00
2022	24	1531	6500000	INV.ACCESO A LOS NÚCLEOS DE POBLACIÓN,EJEC.PARA AYTOS.2022				950.552,56		950.552,56
2022	24	1531	7620000	SUBV.A AYTOS.INV.ACCESO A LOS NÚCLEOS DE POBLACIÓN.EJ.ANTER.	23.067,69		23.067,69			
2022	24	1531	7620100	SUBV.AYTOS.PARA INVERSIONES EN ACCESO A NÚCLEOS DE POBLACIÓN	102.731,53		102.731,53	20.895,89		20.895,89
2022	24	1531	7620300	SUBV.A AYTOS.PARA INVERS.EN ACCESO NÚCLEOS DE POBLACIÓN 2022	584.046,44		584.046,44	-84.046,44		-84.046,44
2022	24	1532	6500100	INV.PAVIMENTACIÓN VÍAS PÚBLICAS,EJEC.AYTOS.EJERCICIOS ANTER.	0,02		0,02	26.691,23		26.691,23
2022	24	1532	6500200	INVER.PAVIMENTACIÓN VÍAS PÚBLICAS, A EJEC.PARA AYTOS.2022				257.317,08		257.317,08
2022	24	1532	6500300	INV.EN PAVIMENTACIÓN VÍAS PÚBLICAS,A EJECUTAR PARA AYTOS.	4.029,58		4.029,58	516.098,28		516.098,28
2022	24	1532	7620000	SUBV.AYTOS.INV.PAVIMENTACIÓN VÍAS DE PÚBLICAS.EJERC.ANTER.						
2022	24	1532	7620100	SUBV.A AYTOS.PARA INVERS.EN PAVIMENTACIÓN VÍAS PÚBLICAS 2022	5.661.726,77		5.661.726,77	2.509.903,59		2.509.903,59
2022	24	1532	7620300	SUB.AYTO.ORIHELA:REURBANIZACIÓN C/ESPEÑETAS EN EL CASCO URB.	64.866,43		64.866,43			
2022	24	1532	7620400	SUB.AYTO.ALTEA:ESTABIL.MURO MAMPOSTERÍA COSTERA DELS MATXOS	81.247,49		81.247,49			

REMANENTES DE CRÉDITO **EJERCICIO 2022**

APLIC. PRESUPUESTARIA				DESCRIPCIÓN	REMANENTES COMPROMETIDOS			REMANENTES NO COMPROMETIDOS		
					INCORPORABLES	NO INCORPORABL	TOTAL	INCORPORABLES	NO INCORPORABLE	TOTAL
2022	24	1532	7620600	SUBV.DENIA:REURB.PL.VALGAMEDIOS Y T.CORTIS Y P.PERE						
2022	24	1532	7620800	SUBV.SAN MIGUEL SALINAS:REMODELACIÓN PLAZA LIBERTAD						
2022	24	1532	7621000	SUBV.A AYTOS.PARA INVERSIONES EN PAVIMENTACIÓN VÍAS PÚBLICAS	1.843.617,03		1.843.617,03	128.676,00		128.676,00
2022	24	1532	7621500	SUBV.AYTO.EL CAMPELLO:REURBANIZACIÓN VIALES ZONA MUCHAVISTA	143.946,50		143.946,50			
2022	24	1532	7621600	SUBV.SANT JOAN D'ALACANT:PAVIMENT.ACCESO STA.FAZ-HPTAL.-M.H.	104.483,50		104.483,50	7.270,47		7.270,47
2022	24	1532	7621800	SUB.S.VICENTE R.:URBANIZ.C/GUADALQU.ENTRE C/R.TAJO Y R.EBRO						
2022	24	1532	7622000	SUBV.AYTO.GAIANES:MURO CONTENCIÓN EN AVDA.PAÍS VALENCIÀ						
2022	24	1532	7622100	SUB.S.POLA:MEJ.SOSTENIBLE C/AZAHAR Y ADY.Y MEJ.AVDA.ZARAGOZA						
2022	24	1532	7622300	SUB.ORIHUELA:REURB.Y MEJ.ACCESIB.AVDA.MARQUÉS LACY LA MURADA	233.054,60		233.054,60	1.171,13		1.171,13
2022	24	1601	6500000	INVERSIONES EN ALCANTARILLADO, A EJECUTAR PARA AYTOS.2022				20.000,00		20.000,00
2022	24	1601	7620000	SUBV.A AYTOS.PARA INVERSIONES EN ALCANTARILLADO 2022	402.966,73		402.966,73	97.033,27		97.033,27
2022	24	1601	7620200	SUBV.A AYUNTAMIENTOS PARA INVERSIONES EN ALCANTARILLADO	585.672,08		585.672,08	28.111,83		28.111,83
2022	24	1601	7620300	SUBV.AYTOS.INVERSIONES EN ALCANTARILLADO.EJERCIC.ANTERIORES						
2022	24	1601	7620500	SUB.S.POLA:RENOV.COLECT.ALCANT.C/STA.ISABEL,M.MOLINS Y P.M.H	56.984,04		56.984,04			

REMANENTES DE CRÉDITO **EJERCICIO 2022**

APLIC. PRESUPUESTARIA				DESCRIPCIÓN	REMANENTES COMPROMETIDOS			REMANENTES NO COMPROMETIDOS		
					INCORPORABLES	NO INCORPORABL	TOTAL	INCORPORABLES	NO INCORPORABLE	TOTAL
2022	24	1611	6500000	INV.ABASTECIMIENTO DOMICILIARIO AGUA POTABLE,EJEC.AYTOS.2022				20.000,00		20.000,00
2022	24	1611	6500100	INV.ABASTECIM.DOMICILIARIO AGUA POTABLE,EJC.AYTOS.EJ.ANTER.	64.050,32		64.050,32	8.201,20		8.201,20
2022	24	1611	7620000	SUBV.AYTOS.INVERS.ABASTEC.DOMICILIARIO DE AGUA POTABLE 2022	568.220,69		568.220,69	-68.220,69		-68.220,69
2022	24	1611	7620200	SUBV.AYTOS.INVERSIONES ABASTECIMIENTO DOMICILIARIO AGUA POT.	588.186,37		588.186,37	71.807,87		71.807,87
2022	24	1621	6500000	INV.EN RECOGIDA DE RESÍDUOS, A EJECUTAR PARA AYTOS.2022				20.000,00		20.000,00
2022	24	1621	6500100	INV.EN RECOGIDA DE RESÍDUOS,A EJEC.AYTOS. EJERC.ANTERIORES				7.787,70		7.787,70
2022	24	1621	7620000	SUBV.A AYTOS.PARA INVERSIONES EN RECOGIDA DE RESÍDUOS 2022	25.048,00		25.048,00	174.952,00		174.952,00
2022	24	1621	7620100	SUBV.A AYTOS.PARA INVERSIONES EN RECOGIDA DE RESÍDUOS	120.000,00		120.000,00			
2022	24	1622	6500000	INV.EN GESTIÓN DE RESÍDUOS SÓLIDOS,EJEC.AYTOS. EJ.ANTERIORES						
2022	24	1623	6500000	INV.EN TRATAMIENTO DE RESÍDUOS,A EJECUTAR PARA AYTOS. 2022				20.000,00		20.000,00
2022	24	1623	6500100	INV.EN TRATAMIENTO RESÍDUOS, A EJEC.AYTOS. EJ.ANTERIORES	3.168,28		3.168,28	27.157,63		27.157,63
2022	24	1623	7620000	SUBV.A AYTOS.INVERSIONES EN TRATAMIENTO DE RESÍDUOS 2022				45.000,00		45.000,00
2022	24	1623	7620100	SUBV.AYTOS.PARA INVERSIONES EN TRATAMIENTO DE RESÍDUOS	125.348,79		125.348,79			
2022	24	1641	6500100	INVERSION.EN CEMENTERIOS, A EJECUTAR PARA AYUNTAMIENTOS 2022				20.000,00		20.000,00
2022	24	1641	7620100	SUBV.A HONDÓN DE LAS NIEVES:CONSTRUC.40 NICHOS CEMENTER.MUN.				5.230,55		5.230,55

REMANENTES DE CRÉDITO **EJERCICIO 2022**

APLIC. PRESUPUESTARIA				DESCRIPCIÓN	REMANENTES COMPROMETIDOS			REMANENTES NO COMPROMETIDOS		
					INCORPORABLES	NO INCORPORABL	TOTAL	INCORPORABLES	NO INCORPORABLE	TOTAL
2022	24	1641	7620200	SUBVENCIONES A AYUNTAMIENTOS PARA INVERSIONES EN CEMENTERIOS	135.600,07		135.600,07	2.611,24		2.611,24
2022	24	1641	7620300	SUBVENCIONES AYUNTAMIENTOS INVERSIONES EN CEMENTERIOS 2022	278.577,45		278.577,45	221.422,55		221.422,55
2022	24	1651	6500000	INV.EN ALUMBRADO PÚBLICO,A EJEC.AYTOS.EJERCICIOS ANTERIORES	64.493,01		64.493,01	18.152,95		18.152,95
2022	24	1651	6500100	INV.EN ALUMBRADO PÚBLICO, A EJECUTAR PARA AYUNTAMIENTOS 2022				20.000,00		20.000,00
2022	24	1651	7620000	SUBV.A AYTOS.PARA INVERSIONES EN ALUMBRADO PÚBLICO 2022	1.139.483,75		1.139.483,75	-639.483,75		-639.483,75
2022	24	1651	7620400	SUBV.A AYTOS PARA INVERSIONES EN ALUMBRADO PÚBLICO	266.552,42		266.552,42	12.704,55		12.704,55
2022	24	1651	7620500	SUBV.TORREVIEJA:RENOV.ALUMBRADO PÚBL.AVDA.BALEARES Y ADYAC.	134.890,27		134.890,27			
2022	24	1651	7620600	SUB.TORREVIEJA:RENOV.ALUMBRADO PÚBL.PLAN PARCIAL CASA GRANDE				23.311,16		23.311,16
2022	24	1711	6500000	INV.EN PARQUES Y JARDINES,A EJECUTAR PARA AYUNTAMIENTOS 2022				20.000,00		20.000,00
2022	24	1711	7620000	SUBV.A AYTOS.INVERSIONES EN PARQUES Y JARDINES.EJ.ANTERIORES						
2022	24	1711	7620300	SUBV.A AYTOS.PARA INVERSIONES EN PARQUES Y JARDINES	1.842.812,60		1.842.812,60	73.763,79		73.763,79
2022	24	1711	7620400	SUB.ORIHUELA:REN.PARQU.INF.Y ADEC.Z.V.PUNTA PRIMA,C.ROIG Y Z	121.000,00		121.000,00	825,79		825,79
2022	24	1711	7620500	SUB.PINOSO:ADECUAC.ESPACIO URB.Y CONSTR.PZA.C/SANCHIZ G.Y B.	130.015,09		130.015,09	8.519,90		8.519,90
2022	24	1711	7620600	SUBV.A AYTOS.PARA INVERSIONES EN PARQUES Y JARDINES 2022	3.099.884,43		3.099.884,43	-1.099.884,43		-1.099.884,43

REMANENTES DE CRÉDITO **EJERCICIO 2022**

APLIC. PRESUPUESTARIA				DESCRIPCIÓN	REMANENTES COMPROMETIDOS			REMANENTES NO COMPROMETIDOS		
					INCORPORABLES	NO INCORPORABL	TOTAL	INCORPORABLES	NO INCORPORABLE	TOTAL
2022	24	1721	6500000	INV.EN PROTECCIÓN Y MEJORA MEDIO AMBIENTE,A EJEC.AYTOS.2022				20.000,00		20.000,00
2022	24	1721	7620000	SUBV.A AYTOS.PARA INV.EN PROTECCIÓN Y MEJORA MEDIO AMBIENTE	61.831,52		61.831,52			
2022	24	1721	7620300	SUBV.AYTOS.INVERS.PROTECCIÓN Y MEJORA MEDIO AMBIENTE 2022	68.879,51		68.879,51	-48.879,51		-48.879,51
2022	24	2312	7620000	SUBV.A AYTOS.INVERSIONES ASISTENCIA SOCIAL PRIMARIA 2022	21.227,50		21.227,50			
2022	24	2312	7620100	SUBV.A AYTOS.PARA INVERSIONES EN ASISTENCIA SOCIAL PRIMARIA	226.809,16		226.809,16			
2022	24	2312	7620200	SUBV.AYTO.REDOVÁN:REHABILIT.Y REFORMA CENTRO PÚBLICO 3ª EDAD	98.391,00		98.391,00			
2022	24	3321	7620100	SUBV.A AYTOS.PARA INVERSIONES EN BIBLIOTECAS PÚBLICAS	48.051,68		48.051,68			
2022	24	3321	7620200	SUBV.AYTO.JIJONA: REHABILITACIÓN CASA ROVIRA COMO BIBLIOTECA	190.000,00		190.000,00			
2022	24	3321	7620300	SUBV.AYTOS.INVERSIONES EN BIBLIOTECAS PÚBLICAS 2022	51.680,67		51.680,67	-1.680,67		-1.680,67
2022	24	3322	7620100	SUBVENCIONES AYUNTAMIENTOS PARA INVERSIONES EN ARCHIVOS 2022				20.000,00		20.000,00
2022	24	3331	7620200	SUBV.A AYTOS.PARA INVERSIONES EN EQUIPAMIENTOS CULTURALES	81.337,16		81.337,16	2.574,17		2.574,17
2022	24	3331	7620400	SUBV.PETRER:FASE III REHAB.LOCAL NUEVO MUSEO DÁMASO NAVARRO						
2022	24	3331	7620500	SUBV.AYTOS.INVERSIONES EN EQUIPAMIENTOS CULTURALES 2022	696.187,17		696.187,17	-623.006,46		-623.006,46
2022	24	3333	7620000	SUBVENCIONES A AYUNTAMIENTOS PARA INVERSIONES EN MUSEOS 2022	92.170,66		92.170,66	-42.170,66		-42.170,66
2022	24	3333	7620200	SUBVENCIONES A AYUNTAMIENTOS PARA INVERSIONES EN MUSEOS	4.208,80		4.208,80			

REMANENTES DE CRÉDITO **EJERCICIO 2022**

APLIC. PRESUPUESTARIA				DESCRIPCIÓN	REMANENTES COMPROMETIDOS			REMANENTES NO COMPROMETIDOS		
					INCORPORABLES	NO INCORPORABL	TOTAL	INCORPORABLES	NO INCORPORABLE	TOTAL
2022	24	3341	7620000	SUBV.AYTO. DENIA: RED.PROY.REHAB.EDIFIC.TORRECREMADA	35.392,50		35.392,50			
2022	24	3361	7620000	SUBV.AYTOS.INV.PROTECCIÓN PATRIMONIO HISTÓRICO-ARTÍSTICO	49.372,15		49.372,15	0,12		0,12
2022	24	3361	7620100	SUBV.AYTOS.INVER.PROTECC.PATRIMONIO HISTÓRICO-ARTÍSTICO 2022	132.319,00		132.319,00	-112.319,00		-112.319,00
2022	24	3421	6500000	INV.EN INSTALACIONES DEPORTIVAS,A EJECUTAR PARA AYTOS.	12.996,01		12.996,01	643.502,76		643.502,76
2022	24	3421	6500100	INV.EN INSTALACIONES DEPORTIVAS,A EJECUTAR PARA AYTOS.2022				426.304,58		426.304,58
2022	24	3421	7620000	SUBV.AYTO.FINESTRAT:ELECTRIF.PLAN ESP.POLID."LA FOIA FASE I"				100.303,98		100.303,98
2022	24	3421	7620100	SUBV.MURO ALCOY:MEJORAS INSTALACIONES DEPORTIVAS				356.647,49		356.647,49
2022	24	3421	7620200	SUBV.AYTOS.INVERSIONES EN INSTALACIONES DEPORTIVAS 2022	3.335.160,52		3.335.160,52	820.222,69		820.222,69
2022	24	3421	7620600	SUBV.AYTOS.INVERSIONES EN INST.DEPORTIVAS EJERC.ANTERIORES						
2022	24	3421	7620700	SUBV.A AYTOS.PARA INVERSIONES EN INSTALACIONES DEPORTIVAS	931.993,41		931.993,41	85.900,43		85.900,43
2022	24	3421	7620800	SUB.BUSOT:PABELLÓN DEP.MUNICIPAL(EJEC.CUBIERTA Y PISTA POL.)	950.000,00		950.000,00			
2022	24	4252	2270600	ESTUDIOS Y TRABAJOS TÉCNICOS, PLAN PROV. AHORRO ENERGÉTICO					155,37	155,37
2022	24	4252	7620000	SUBV.AYTO.MONFORTE DEL CID:ADQU.DE DOS VEHÍCULOS ELÉCTRICOS				70.889,78		70.889,78
2022	24	4252	7620100	SUBV.AYTOS.INVERSIONES EN EFICIENCIA ENERGÉTICA 2022	347.667,86		347.667,86	-47.667,86		-47.667,86
2022	24	4252	7620200	SUBV.A AYTOS.PARA INVERSIONES EN EFICIENCIA ENERGÉTICA				1.270,26		1.270,26

REMANENTES DE CRÉDITO **EJERCICIO 2022**

APLIC. PRESUPUESTARIA				DESCRIPCIÓN	REMANENTES COMPROMETIDOS			REMANENTES NO COMPROMETIDOS		
					INCORPORABLES	NO INCORPORABL	TOTAL	INCORPORABLES	NO INCORPORABLE	TOTAL
2022	24	4252	7620300	SUB.TORREV:RED.PROY.INST.RENOV.ALUMB.PÚB.CASCO URB.Y LA MATA	912.619,56		912.619,56			
2022	24	4311	7620100	SUBVENCIONES A AYUNTAMIENTOS PARA INVERSIONES EN FERIAS 2022				20.000,00		20.000,00
2022	24	4312	7620000	SUBV.A AYTOS.PARA INVERSIONES EN MERCADOS,ABASTOS Y LONJAS						
2022	24	4312	7620100	SUBV.MUTXAMEL:REMOD.COLEGIO" EL SALVADOR"NUEVO MERCADO MUNIC.	174.534,91		174.534,91			
2022	24	4312	7620200	SUBV.AYTOS.INVERSIONES EN MERCADOS, ABASTOS Y LONJAS 2022				20.000,00		20.000,00
2022	24	4321	7620000	SUBV.AYTOS.INV.EN INFORMACIÓN Y PROMOCIÓN TURÍSTICA 2022	88.252,98		88.252,98	-13.252,98		-13.252,98
2022	24	4321	7620300	SUBV.AYTOS.PARA INVER.EN FORMACIÓN Y PROMOCIÓN TURÍSTICA	64.754,69		64.754,69			
2022	24	4321	7630000	SUBV.MANCOM.INTERM.VALL DEL POP:EQUIP.TURÍSTICO Y OTRAS INV.				130.000,00		130.000,00
2022	24	4331	7800000	SUBV.A.H.N.C.E:RED.PROY.EDIFICIO C.INVESTIG.HELADO ARTESANO				92.844,00		92.844,00
2022	24	4501	1200000	RETRIBUCIONES BASICAS GRUPO A1. PLANES Y OBRAS MUNICIPALES					33.404,85	33.404,85
2022	24	4501	1200100	RETRIBUCIONES BASICAS GRUPO A2. PLANES Y OBRAS MUNICIPALES					16.254,78	16.254,78
2022	24	4501	1200300	RETRIBUCIONES BASICAS GRUPO C1. PLANES Y OBRAS MUNICIPALES					9.822,46	9.822,46
2022	24	4501	1200400	RETRIBUCIONES BASICAS GRUPO C2. PLANES Y OBRAS MUNICIPALES					-3.919,37	-3.919,37
2022	24	4501	1200500	RETRIB.BASICAS GRUPO AP. PERSONAL PLANES Y OBRAS MUNICIPALES					1,00	1,00
2022	24	4501	1200600	RETRIBUCIONES BASICAS TRIENIOS. PLANES Y OBRAS MUNICIPALES					-779,76	-779,76

REMANENTES DE CRÉDITO **EJERCICIO 2022**

APLIC. PRESUPUESTARIA				DESCRIPCIÓN	REMANENTES COMPROMETIDOS			REMANENTES NO COMPROMETIDOS		
					INCORPORABLES	NO INCORPORABL	TOTAL	INCORPORABLES	NO INCORPORABLE	TOTAL
2022	24	4501	1210000	RETRIB.COMPLEMENTARIAS C.DESTINO.PLANES Y OBRAS MUNICIPALES					31.711,88	31.711,88
2022	24	4501	1210100	RETRIB.COMPLEMENTARIAS C.ESPECÍFICO.PLANES Y OBRAS MUNICIP.					51.949,60	51.949,60
2022	24	4501	1310000	RETRIB.PERSONAL LABORAL TEMPORAL PLANES Y OBRAS MUNICIPALES				1.008,00	6.069,36	7.077,36
2022	24	4501	1310400	RETRIB.PERSON.LABORAL INDEFINIDO NO FIJO.PLANES Y OBRAS MUN.				4.289,18	5.141,34	9.430,52
2022	24	4501	1430000	RETR.PERS.FUNC.INTER.PROGR.CARACT.TEMP.ART.10.1.C.EBEP.P.Y O				1.688,44	8.837,71	10.526,15
2022	24	4501	1600000	CUOTAS SEGURIDAD SOCIAL CARGO DIPUTACIÓN.PLANES Y OBRAS MUN.					72.964,05	72.964,05
2022	24	4501	2200100	ADQ.REVISTAS,LIBROS Y OTRAS PUBLIC.PLANES Y OBRAS MUNICIP.					500,00	500,00
2022	24	4521	7620100	SUBV.A AYTOS.PARA INVERISONES EN RECURSOS HIDRÁULICOS	10.693,96		10.693,96			
2022	24	4521	7620200	SUBV.A AYTOS.INVERSIONES EN RECURSOS HIDRÁULICOS 2022	91.519,98		91.519,98	-41.519,98		-41.519,98
2022	24	4531	7620000	SUBV.A AYTOS.INVERSIONES EN CARRETERAS MUNICIPALES 2022				20.000,00		20.000,00
2022	24	4541	6500000	INVERSIONES EN CAMINOS MUNICIPALES,A EJECUTAR PARA AYTOS.				109.164,85		109.164,85
2022	24	4541	6500100	INV.EN CAMINOS VECINALES,A EJEC.AYTOS.EJERCICIOS ANTERIORES				104.640,61		104.640,61
2022	24	4541	6500200	INVER.EN CAMINOS MUNICIPALES,A EJECUTAR PARA AYTOS. 2022				267.078,95		267.078,95
2022	24	4541	7620100	SUBV.A AYTOS.PARA INVERSIONES EN CAMINOS MUNICIPALES	334.368,83		334.368,83	38.924,77		38.924,77
2022	24	4541	7620500	SUBV.A AYTOS.INVERSIONES EN CAMINOS MUNICIPALES 2022	640.160,42		640.160,42	98.606,86		98.606,86

REMANENTES DE CRÉDITO **EJERCICIO 2022**

APLIC. PRESUPUESTARIA				DESCRIPCIÓN	REMANENTES COMPROMETIDOS			REMANENTES NO COMPROMETIDOS		
					INCORPORABLES	NO INCORPORABL	TOTAL	INCORPORABLES	NO INCORPORABLE	TOTAL
2022	24	4591	2219900	ADQU.HERRAM.Y UTILLAJE NO INVENT.Y MAT.TÉCNICO DELINEACIÓN					362,10	362,10
2022	24	4591	2269900	OTROS GASTOS DIVERSOS. PLANES Y OBRAS MUNICIPALES.					98,80	98,80
2022	24	4591	2269902	INDEMNIZACIONES POR RESOLUCIÓN DE CONTRATOS DE OBRAS	1.031,62		1.031,62		6.065,79	6.065,79
2022	24	4591	2270602	ESTUDIOS Y TRABAJ. TÉCNICOS.PROYECTO "LANZADERA" MARINA ALTA					20.000,00	20.000,00
2022	24	4591	2270615	ESTUDIOS Y TRABAJOS TÉCNIC:PLANES Y OBRAS MUNIC. 2015 Y ANT.	20.299,20		20.299,20		11.629,09	11.629,09
2022	24	4591	2270616	ESTUDIOS Y TRABAJOS TÉCNICOS:PLANES Y OBRAS MUNICIPALES 2016	18.086,61		18.086,61		16.228,03	16.228,03
2022	24	4591	2270617	ESTUDIOS Y TRABAJOS TÉCNICOS:PLANES Y OBRAS MUNICIPALES 2017	29.850,08		29.850,08		37.955,82	37.955,82
2022	24	4591	2270618	ESTUDIOS Y TRABAJOS TÉCNICOS:PLANES Y OBRAS MUNICIPALES 2018	76.854,52		76.854,52		48.375,39	48.375,39
2022	24	4591	2270619	ESTUDIOS Y TRABAJOS TÉCNICOS:PLANES Y OBRAS MUNICIPALES 2019	173.733,64		173.733,64		92.521,08	92.521,08
2022	24	4591	2270620	ESTUDIOS Y TRABAJOS TÉCNICOS: PLANES Y OBRAS MUNICPALES 2020	341.684,86		341.684,86		146.395,52	146.395,52
2022	24	4591	2270621	ESTUDIOS Y TRABAJOS TÉCNICOS:PLANES Y OBRAS MUNICIPALES 2021					30.000,00	30.000,00
2022	24	4591	2270622	ESTUDIOS Y TRABAJOS TÉCNIC: PLANES Y OBRAS MUNICIPALES 2022	27.174,00		27.174,00		240.276,00	240.276,00
2022	24	4591	4539000	CONVENIO COLAB.UNIV.ALICANTE PARA BECAS. PLANES Y OBRAS MUN.					8.000,00	8.000,00

REMANENTES DE CRÉDITO **EJERCICIO 2022**

APLIC. PRESUPUESTARIA				DESCRIPCIÓN	REMANENTES COMPROMETIDOS			REMANENTES NO COMPROMETIDOS		
					INCORPORABLES	NO INCORPORABL	TOTAL	INCORPORABLES	NO INCORPORABLE	TOTAL
2022	24	4591	4625000	SUB.RED.PROP.TRAZADO RAMAL FERR.EST.AVE ORIH.M.HDEZ.-TORREV.					50.000,00	50.000,00
2022	24	4591	6290000	ADQUIS.OTRO INMOVILIZADO MATERIAL.PLANES Y OBRAS MUNICIPALES				1.000,00		1.000,00
2022	24	4591	6400000	INVERSIONES DE CARÁCTER INMATERIAL.PLANES Y OBRAS MUNICIP.				1.000,00		1.000,00
2022	24	4591	6501400	PLAN PROV.COOPER.OBRAS Y SERV.MUNICIP.2014-2015, EJEC.AYTOS.				300.000,00		300.000,00
2022	24	4591	6501500	PLAN PROV.COOPER.OBRAS Y SERV.MUNICIP.2015-2016, EJEC.AYTOS.	141.169,09		141.169,09			
2022	24	4591	6501600	PLAN PROV.COOPER.OBRAS Y SERV.MUNICIP.2016-2017, EJEC.AYTOS.	396.108,55		396.108,55	318.214,08		318.214,08
2022	24	4591	6501700	PLAN PROV.COOPER.OBRAS Y SERV.MUNICIP.2017-2018, EJEC.AYTOS.	50.210,51		50.210,51	832.111,27		832.111,27
2022	24	4591	6501800	PLAN PROV.COOPER.OBRAS Y SERV.MUNICIP.2018-2019, EJEC.AYTOS.	281.471,10		281.471,10	3.130.942,38		3.130.942,38
2022	24	4591	6501900	PLAN PROV.COOPER.OBRAS Y SERV.MUNICIP.2019-2020, EJEC.AYTOS.	698.245,61		698.245,61	2.788.868,50		2.788.868,50
2022	24	4591	6502000	PLAN PROV.COOP.OBRAS Y SERV.MUNI.2020-2023, PLANIFICA AYTOS.	1.451.993,47		1.451.993,47	8.149.131,99		8.149.131,99
2022	24	4591	6503200	DOT.PROY.MODIF. CERTIF.FINAL Y LIQUID, EJER.ANT.,EJEC.AYTOS	0,01		0,01	359.732,55		359.732,55
2022	24	4591	7621300	PLAN PROV.COOP.OBRAS Y SERV.MUNICIP.2013-2014, SUBVENCIONES						
2022	24	4591	7621400	PLAN PROV.COOP.OBRAS Y SERV.MUNICIP.2014-2015, SUBVENCIONES	55.039,27		55.039,27			

REMANENTES DE CRÉDITO **EJERCICIO 2022**

APLIC. PRESUPUESTARIA				DESCRIPCIÓN	REMANENTES COMPROMETIDOS			REMANENTES NO COMPROMETIDOS		
					INCORPORABLES	NO INCORPORABL	TOTAL	INCORPORABLES	NO INCORPORABLE	TOTAL
2022	24	4591	7621500	PLAN PROV.COOP.OBRAS Y SERV.MUNICIP.2015-2016, SUBVENCIONES	153.772,49		153.772,49			
2022	24	4591	7621600	PLAN PROV.COOP.OBRAS Y SERV.MUNICIP.2016-2017, SUBVENCIONES	40.315,44		40.315,44			
2022	24	4591	7621700	PLAN PROV.COOP.OBRAS Y SERV.MUNICIP.2017-2018, SUBVENCIONES	409.747,78		409.747,78			
2022	24	4591	7621800	PLAN PROV.COOP.OBRAS Y SERV.MUNICIP.2018-2019, SUBVENCIONES	23.751,22		23.751,22	144.506,64		144.506,64
2022	24	4591	7621900	PLAN PROV.COOP.OBRAS Y SERV.MUNICIP.2019-2020, SUBVENCIONES	2.570.813,47		2.570.813,47	401.517,43		401.517,43
2022	24	4591	7622000	PLAN PROV.COOP.OBRAS Y SERV.MUN.2020-2023, PLANIFICA SUBV.	5.743.201,74		5.743.201,74	134.868,22		134.868,22
2022	24	4912	6400000	INV.ACTUALIZ.INVENTARIO Y ENCUESTA INFRAESTRUCT. PROV.ALIC.	174.800,00		174.800,00	62.075,00		62.075,00
2022	24	9331	7620000	SUB.AYTOS.INVERSIONES EN GESTIÓN DEL PATRIMONIO.EJ.ANTERIOR.	50.210,74		50.210,74			
2022	24	9331	7620100	SUBV.PENÀGUILA:REHABILITACIÓN ACUEDUCTO (PONT DEL NOTARI)	48.237,11		48.237,11			
2022	24	9331	7620200	SUBV.A AYTOS.PARA INVERSIONES EN GESTIÓN DEL PATRIMONIO	1.398.769,69		1.398.769,69	30.386,40		30.386,40
2022	24	9331	7620300	SUBVENCIÓN AL AYUNTAMIENTO DE DAYA VIEJA: EDIFICIO MULTIUSOS	188.910,69		188.910,69			
2022	24	9331	7620400	SUBV.AYTOS.INVERSIONES EN GESTIÓN DEL PATRIMONIO 2022	1.922.019,58		1.922.019,58	281.212,50		281.212,50
2022	24	9332	7620000	SUBV.SAGRA:REHABIL.Y ACONDICIONAMIENTO EDIFICIO POLIVALENTE	89.903,39		89.903,39			

REMANENTES DE CRÉDITO **EJERCICIO 2022**

APLIC. PRESUPUESTARIA				DESCRIPCIÓN	REMANENTES COMPROMETIDOS			REMANENTES NO COMPROMETIDOS		
					INCORPORABLES	NO INCORPORABL	TOTAL	INCORPORABLES	NO INCORPORABLE	TOTAL
2022	25	2317	4830000	SUBV.APSA PROY.FORMACIÓN Y EMPLEO PERS.CON DISCAPACIDAD						
2022	25	2411	2269901	GASTOS "PROYECTO POEFE ALICANTE POR LA INCLUSIÓN"					39.799,20	39.799,20
2022	25	2411	4810100	AYUDAS ECON.PARTIC. ITINEAR."PROY.POEFE ALIC.POR LA INCLUS."					21.304,80	21.304,80
2022	25	2411	4830000	SUB.CÁMARA COM.IND.Y NAV.ALIC.:PROY.CUALIF.EMPLEO.GTOS.CTES.					114.000,00	114.000,00
2022	25	2411	4830100	SUB.IEE.ALIC:ESTUD.S/ATRACC.EMPLEO CUALIF.Y NÓMADAS DIGITAL.						
2022	25	2411	4830200	SUB.CÁM.COM.IND.Y NAV.ALIC.:PROY.CUALIF.EMPL.GTOS.CTES.2021						
2022	25	2411	4840000	SUBV.FUND.EMPLEA:RECOX INCLUSIÓN LAB.COLECT.EN RIESGO EXCL.						
2022	25	4141	4830100	SUBV.FEDER.(FADIT):PROYECTO DE ECONOMÍA SOCIAL ESSÈNCIES						
2022	25	4191	4620000	SUBV. AYTOS PARA FOMENTO DE AGRICULT. Y SOSTENIM.MEDIO RURAL	25.124,69		25.124,69	-1.563,65		-1.563,65
2022	25	4191	4620100	SUBV. AYTOS PARA PROYECTOS DE HUERTOS URBANOS: GASTO CTE.	20.770,68		20.770,68	-2.155,29		-2.155,29
2022	25	4191	4620200	SUBV. AYTOS PARA FOM.DE AGRICULT. Y SOSTEN.MEDIO RURAL 2021	400,00		400,00			
2022	25	4191	4620300	SUBV.AYTOS PARA PROY.DE HUERTOS URBANOS: GASTO CTE.2021	1.900,79		1.900,79			
2022	25	4191	4830100	SUBV.C.R.D.O.VINOS DE ALICANTE PARA ACT.PROM.Y COM.PROD.						
2022	25	4191	4830200	SUB.AL C.R.D.O NISPEROS C.D'EN SARRIÁ,PROM.Y COM.PROD.Y CER.						

REMANENTES DE CRÉDITO **EJERCICIO 2022**

APLIC. PRESUPUESTARIA				DESCRIPCIÓN	REMANENTES COMPROMETIDOS			REMANENTES NO COMPROMETIDOS		
					INCORPORABLES	NO INCORPORABL	TOTAL	INCORPORABLES	NO INCORPORABLE	TOTAL
2022	25	4191	4830300	SUBV.C.R.D.O.UVA MESA EMBOL.VINALOPÓ,PROM.PROD.Y CERT.OB.	9.000,00		9.000,00			
2022	25	4191	4830400	APORT.ASOC.ESPAÑ.PEQUEÑ.Y MED.CIUD.VITIVINICOLAS (ACEVIN)					1.000,00	1.000,00
2022	25	4191	4830500	SUB.C.R.I.G.P.JIJONA Y TURRÓN ALIC.PROM.Y COMER.PROD.Y CERT.						
2022	25	4191	4830600	SUBV.ASOC.PRODUCTORES Y COMERC.TOMATE MUTXAMEL PROM.SECTOR						
2022	25	4191	4830700	SUBV. COMITÉ AGRICUL.ECOLÓGICA C.V.:FOMENTO PRODUC.AGROECOL.	4,00		4,00			
2022	25	4191	4830800	SUB.C.R.D.E.BEBIDAS ESPIRITUOSAS ALIC.PROM.PROD.Y CERT.OB.					7.500,00	7.500,00
2022	25	4191	4830900	SUBV.CENTRO ASAJA: PROMOCIÓN Y COMERCIALIZACIÓN DEL SECTOR						
2022	25	4191	4831000	SUBV.ASOC.ALCACHOFA VEGA BAJA DEL SEGURA, PROM.Y DIF.SECTOR						
2022	25	4191	4831100	SUBV.ASOC.PRODUCTORES DÁTILES ELCHE(APDE):PROM.Y DIF.SECTOR	5.000,00		5.000,00			
2022	25	4191	4831200	SUBV.ASECOV:ACTUAC.PROMOCIÓ N Y COMERC.SECTOR ECOLÓGICO					15.000,00	15.000,00
2022	25	4191	4831600	SUBV.ASOC.PRODUCT. BREVA DE ALBATERA:PROM.Y DIFUS.DEL SECTOR						
2022	25	4191	4831700	SUB.CRDO.UVA MESA EMB.VINALOPÓ:MARK.PROM.Y ADQU.P.MENJARS T.	15.000,00		15.000,00			
2022	25	4191	4831800	SUB.GRIGP.JIJONA Y TURRÓN ALIC.:MARK.Y PROM.PROY.MENJARS TER	15.000,00		15.000,00			

REMANENTES DE CRÉDITO **EJERCICIO 2022**

APLIC. PRESUPUESTARIA				DESCRIPCIÓN	REMANENTES COMPROMETIDOS			REMANENTES NO COMPROMETIDOS		
					INCORPORABLES	NO INCORPORABL	TOTAL	INCORPORABLES	NO INCORPORABLE	TOTAL
2022	25	4191	4831900	SUBV.ASOC.PROD.Y COMER.GRANADAS ELCHE:PROM.Y DIFUS.SECTOR						
2022	25	4191	4832100	SUBV.AL C.R.I.G.P.CEREZAS ALIC.PROM.Y COM.PROD.CERTIF.OBLGAT						
2022	25	4191	4832200	SUBV.UNIÓ LLAURADORS I RAMADERS.P.V:FOM.PROD. AGRÍCOLA ALIC.						
2022	25	4191	7620000	SUBV. AYTOS. PARA PROYECTOS DE HUERTOS URBANOS:INVERSIONES	92.365,05		92.365,05	-1.215,39		-1.215,39
2022	25	4191	7620100	SUBV. AYTOS. PARA PROYECTOS DE HUERTOS URBANOS:INVERS.2021	1.323,96		1.323,96			
2022	25	4221	4830000	SUB.ASOC.FABR.TURR.DERIV.Y CHOC.C.V.:PROM.RUTA TURRÓN JIJONA						
2022	25	4221	4830100	SUBV.ASOC. -A.H.N.C.E.A.-:ACTUACIONES PROMOCIÓN DEL SECTOR						
2022	25	4221	4830200	SUBV.MARMOL ALICANTE ASOC.C.V.:PROM.PROD.Y DEF.Y USO MARCA						
2022	25	4221	4830300	SUBV.ASOC.ESPAÑ.FABRIC.JUGUET ES,PARA PROMOCIÓN SECTOR						
2022	25	4221	4830400	SUBV.UNIFAM:PROMOCIÓN PRODUCTOS EXPOSICIONES ITINERANTES						
2022	25	4221	4830500	SUBV.UNIFAM, PROMOCIÓN INDUSTRIAL DE SUS PRODUCTOS						
2022	25	4221	4840000	APORTACIÓN A LA FUNDACIÓN MUSEO DEL CALZADO DE ELDA						
2022	25	4301	1200000	RETRIBUCIONES BÁSICAS GRUPO A1.DESARR.ECON.Y SECT.PRODUCT.					4.933,20	4.933,20

REMANENTES DE CRÉDITO **EJERCICIO 2022**

APLIC. PRESUPUESTARIA				DESCRIPCIÓN	REMANENTES COMPROMETIDOS			REMANENTES NO COMPROMETIDOS		
					INCORPORABLES	NO INCORPORABL	TOTAL	INCORPORABLES	NO INCORPORABLE	TOTAL
2022	25	4301	1200100	RETRIBUCIONES BÁSICAS GRUPO A2. DESARR.ECON.Y SECT.PRODUCT.					14.334,29	14.334,29
2022	25	4301	1200300	RETRIBUCIONES BÁSICAS GRUPO C1. DESARR.ECON.Y SECT.PRODUCT.					5.558,04	5.558,04
2022	25	4301	1200400	RETRIBUCIONES BÁSICAS GRUPO C2. DESARR.ECON.Y SECT.PRODUCT.				49.347,26	869,41	50.216,67
2022	25	4301	1200500	RETRIB.BÁSICAS GRUPO AP.PERSONAL DESARR.ECON.Y SECTORES PROD					1,00	1,00
2022	25	4301	1200600	RETRIBUCIONES BASICAS TRIENIOS. DESARR.ECON.Y SECT.PRODUCT.					-4.045,74	-4.045,74
2022	25	4301	1210000	RETRIBUC.COMPLEMENTARIAS C.DESTINO.DESARR.ECON.Y SEC.PRODUC.					16.930,65	16.930,65
2022	25	4301	1210100	RETRIBUC. COMPLEMENTARIAS C.ESPECÍFICO.DESARR.EC.Y SEC.PROD.					16.902,04	16.902,04
2022	25	4301	1310000	RETRIBUCIONES PERSONAL LABORAL TEMPORAL.DESARR.EC.Y SEC.PROD					17.818,28	17.818,28
2022	25	4301	1310400	RETRIB.PERSONAL LABORAL INDEFINIDO NO FIJO.DESARR.EC.Y SEC.P					6.522,29	6.522,29
2022	25	4301	1600000	CUOTAS SEGURIDAD SOCIAL CARGO DIPUT.DESARR.EC.Y SEC.PROD.					-41.415,14	-41.415,14
2022	25	4301	2200100	ADQUIS.REVISTAS,LIBROS Y PUBLICAC.DESARROLLO EC.Y SEC.PROD.					2.000,00	2.000,00
2022	25	4311	4620000	SUBV. AYTOS.REALIZACIÓN FERIAS Y EVENTOS COMERCIALES	88.309,05		88.309,05		9.247,55	9.247,55
2022	25	4312	4620000	SUBV.AYTOS.CAMPAÑAS FOM.CONSUMO:BONO-CONSUMO EN MUNICIPIOS	7.121.182,00		7.121.182,00		272.725,00	272.725,00

REMANENTES DE CRÉDITO **EJERCICIO 2022**

APLIC. PRESUPUESTARIA				DESCRIPCIÓN	REMANENTES COMPROMETIDOS			REMANENTES NO COMPROMETIDOS		
					INCORPORABLES	NO INCORPORABL	TOTAL	INCORPORABLES	NO INCORPORABLE	TOTAL
2022	25	4312	4620100	SUB.AYTOS.CAMPAÑ.FOM.CONSUMO:BONO-CONSUMO MUNIC.(C.NAVIDAD)	7.078.213,00		7.078.213,00	713.230,00		713.230,00
2022	25	4312	4830000	SUBV.UNION CONSUM.ALIC.:PROY.ASESORAMIENTO A CONSUM.Y USUAR.	30,00		30,00		1,00	1,00
2022	25	4312	4830100	SUB.FED.P.AMAS CASA Y CONSUM.:PROY.PIC INFORM.Y FORM.CONSUM.						
2022	25	4312	7620000	SUBV. AYUNTAMIENTOS PLAN MODERNIZACIÓN MERCADOS MUNICIPALES.	47.885,41		47.885,41	5.864,48		5.864,48
2022	25	4312	7620100	SUBV. AYTOS.PLAN MODERNIZACIÓN MERCADOS MUNICIPALES.2021	8.431,87		8.431,87			
2022	25	4321	4620001	SUB.BANYERES MARIOLA:MIN.IMP.S.TURÍSTICO COVID-19 PYM.M.Y A						
2022	25	4321	4621901	SUB.MONÓVAR:MIN.IMP.S.TURÍSTICO COVID-19 S/`YMES,MICR.Y AUT.	0,04		0,04			
2022	25	4321	4622300	SUB.ALFAFARA:MIN.IMP.S.TURÍSTICO COVID-19 S/PYMES,MIC.Y AUT.	622,00		622,00			
2022	25	4321	4623201	SUB.S.JOAN D'ALACANT:MIN.IMP.S.TURÍSTICO COVID-19 PYM.M.Y A	2.749,25		2.749,25			
2022	25	4321	4623801	SUB.SANTA POLA:MIN.IMP.S.TURÍSTICO COVID-19 S/PYMES,MICR.Y A						
2022	25	4321	4624101	SUB.VILLAJOYOSA:MIN.IMP.S.TURÍSTICO COVID-19 S/PYMES,M.Y A	0,12		0,12			
2022	25	4321	4624301	SUB.ELDA:MIN.IMP.S.TURÍSTICO COVID-19 S/PYMES,MICR.Y AUT.						
2022	25	4321	4624501	SUB.ALCOY:MIN.IMP.S.TURÍSTICO COVID-19 S/PYMES,MICR.Y AUT.						
2022	25	4321	4624700	SUBV.ORXETA:MIN.IMP.S.TURÍSTICO COVID-19 S/PYMES,MIC.Y AUT.						

PRESUPUESTO DE GASTOS

REMANENTES DE CRÉDITO **EJERCICIO 2022**

APLIC. PRESUPUESTARIA				DESCRIPCIÓN	REMANENTES COMPROMETIDOS			REMANENTES NO COMPROMETIDOS		
					INCORPORABLES	NO INCORPORABL	TOTAL	INCORPORABLES	NO INCORPORABLE	TOTAL
2022	25	4321	4624701	SUB.ORIHUELA:MIN.IMP.S.TURÍSTICO COVID-19 S/PYMES,MICR.Y AUT						
2022	25	4321	4629100	SUB.AGOST:MIN.IMP.S.TURÍSTICO COVID-19 S/PYMES,MICR.Y AUT.	0,05		0,05			
2022	25	4321	4670000	SUB.CONVEGA:PLAN DINAMIZ.Y GOBERN.TURÍSTICA VEGA BAJA SEGURA	200.000,00		200.000,00			
2022	25	4321	4670100	SUB.CONVEGA:PLAN DINAMIZ.Y GOB.TURÍST.VEGA BAJA SEGURA 2021	11.115,53		11.115,53			
2022	25	4321	7670000	SUB.CONVEGA:PLAN DINAMIZ.Y GOBERNAN.TURÍSTICA VEGA BAJA,2020	1.493,84		1.493,84			
2022	25	4331	1310401	RETRIB.PERS.LABOR.INDEF.NO FIJO AGENCIA EXPER.EMPL.Y DES.AL.				810,54	184,33	994,87
2022	25	4331	1600001	CUOTAS S.SOCIAL AGENCIA EXPERIM.EMPLEO Y DESARROLLO ALICANTE					1.104,95	1.104,95
2022	25	4331	2260200	CAMPAÑAS INFORMATIVAS Y GTOS.DIVULG.ACTIV.DESARR.EC.Y SEC.PR	190.400,00		190.400,00	0,38		0,38
2022	25	4331	2260600	JORNADAS,EVENTOS Y OTR.ACTUAC.DIRECTAS DESARR.EC.Y SEC.PROD.	1.314,01		1.314,01		49.678,20	49.678,20
2022	25	4331	2269900	OTROS GASTOS DIVERSOS.DESARROLLO ECON.Y SECTORES PRODUCTIVOS					4.000,00	4.000,00
2022	25	4331	2269901	ADQU.MATERIAL PROMOCIONAL.DESARR.ECONÓMICO Y SECT.PRODUCTIV.					25,45	25,45
2022	25	4331	2270600	ESTUD.TRAB.TECNICOS EDIC.LIBROS Y PUBL.DESARR.SOCIOECONOM.					30.000,00	30.000,00
2022	25	4331	4620000	PLAN RESISTIR. AYUDAS A AYUNTAMIENTOS						
2022	25	4331	4620001	SUB.FINESTRAT:MIN.IMP.COVID-19S/ PYMES,MICR.AUT.Y COL.M.2022						

REMANENTES DE CRÉDITO **EJERCICIO 2022**

APLIC. PRESUPUESTARIA				DESCRIPCIÓN	REMANENTES COMPROMETIDOS			REMANENTES NO COMPROMETIDOS		
					INCORPORABLES	NO INCORPORABL	TOTAL	INCORPORABLES	NO INCORPORABLE	TOTAL
2022	25	4331	4620002	SUB.ELDA:MIN.COVID-19 S/PYMES,MICR.AUTÓN.Y OTR.SUJ.MUT.2022	266.868,00		266.868,00			
2022	25	4331	4620003	SUB.BENIDORM:CRISIS ENERG.S/PYMES,MICROPY.AUTÓN. Y OTR.COLECT	292.491,00		292.491,00			
2022	25	4331	4620101	SUB.BIGASTRO:MIN.IMP.COVID-19S/ PYMES,MICR.AUT.Y COL.M.2022	53.325,00		53.325,00			
2022	25	4331	4620102	SUB.LA ROMANA:MIN.ECON.COVID-19 S/PYMES,MICROP.AUT.Y C.2022	0,04		0,04			
2022	25	4331	4620103	SUBV.ORXETA:CRISIS ENERG.S/PYMES,MICROPY.AUTÓN. Y OTR.COLECT.	13.210,00		13.210,00			
2022	25	4331	4620200	SUBV.A AYTOS.EN MATERIA DE PROMOCIÓN ECONÓMICA.	58.102,13		58.102,13		1.023,31	1.023,31
2022	25	4331	4620201	SUB.JIJONA:MIN.IMP.COVID-19S/PY MES,MICROP.AUT.Y COL.M.2022						
2022	25	4331	4620202	SUB.HONDÓN NIEVES:MIN.IMP.EC.COVID-19 S/PYMES,MICR.AUT.2022	25.195,00		25.195,00			
2022	25	4331	4620203	SUB.LA VALL LAGUAR:CRISIS ENERG.S/PYMES,MICR.AUTÓN.Y OTR.COL	13.600,00		13.600,00			
2022	25	4331	4620300	SUB.FAMORCA:MIN.IMP.COVID-19,P YMES,MICROP.AUTÓN.Y COL.M.2022	4.988,00		4.988,00			
2022	25	4331	4620301	SUB.ONDARA:MIN.IMP.COVID-19S/PY MES,MICROP.AUTÓN.Y COL.M.2022						
2022	25	4331	4620302	SUB.ORIHUELA:MIN.COVID-19 S/PYMES,MICR.AUTÓN.Y OTR.S.M.2022	307.681,00		307.681,00			
2022	25	4331	4620303	SUB.PARCENT:CRISIS ENERG.S/PYMES,MICROPY.AUTÓN. Y OTR.COLECT.	14.574,00		14.574,00			
2022	25	4331	4620400	SUB.TOLLOS:MIN.IMPACTO COVID19S/PYMES,MICROP.AUT.Y COL.2022					4.926,00	4.926,00

REMANENTES DE CRÉDITO **EJERCICIO 2022**

APLIC. PRESUPUESTARIA				DESCRIPCIÓN	REMANENTES COMPROMETIDOS			REMANENTES NO COMPROMETIDOS		
					INCORPORABLES	NO INCORPORABL	TOTAL	INCORPORABLES	NO INCORPORABLE	TOTAL
2022	25	4331	4620401	SUB.BANYERES MARIOLA:MIN.IMP.COVID-19S/PYMES,MICROP.AUT.Y C.						
2022	25	4331	4620402	SUB.XALÓ:MIN.COVID-19 S/PYMES,MICR.AUTÓN.Y OTR.SUJ.MUT.2022	29.491,00		29.491,00			
2022	25	4331	4620403	SUBV.ELCHE:CRISIS ENERG.S/PYMES,MICROPY.AUTÓN. Y OTR.COLECTIV	547.815,00		547.815,00			
2022	25	4331	4620500	SUB.BENILLUP:MIN.IMPAC.COVID19 S/PYMES,MICROP.AUT.Y COL.2022					5.421,00	5.421,00
2022	25	4331	4620501	SUB.COX:MIN.IMP.COVID-19S/PYMES,MICROP.AUTÓN.Y COLECT.M.2022	1,13		1,13			
2022	25	4331	4620502	SUB.BENIJOFAR:MIN.COVID-19 /PYMES,MICR.AUTÓN.Y OTR.SUJ.2022	0,31		0,31			
2022	25	4331	4620503	SUBV.LLÍBER:CRISIS ENERG.S/PYMES,MICROPY.AUTÓN. Y OTR.COLECT.	13.878,00		13.878,00			
2022	25	4331	4620600	SUB.BENIFALLIM:MIN.COVID-19S/PYMES,MICROP.AUTÓN.Y COL.M.2022					5.436,00	5.436,00
2022	25	4331	4620601	SUB.CALLOSA D'EN SARRIÀ:MIN.COVID-19S/PYM.,MICR.AUT.Y C.2022	44.567,21		44.567,21			
2022	25	4331	4620602	SUB.BUSOT:MIN.ECON.COVID-19 S/PYMES,MICROPYM.AUT.Y COL.2022						
2022	25	4331	4620603	SUBV.ALICANTE:CRISIS ENERG.S/PYMES,MICROPY.AUTÓN. Y OTR.COLEC	707.268,00		707.268,00			
2022	25	4331	4620700	SUB.BENIMASSOT:MIN.ECON.COVID-19S/PYMNES,MICROP.AUT.Y C.2022					5.390,00	5.390,00
2022	25	4331	4620702	SUB.AGOST:MIN.IMP.ECON.COVID-19S/PYMES,MICROP.AUTÓN.2022	41.950,00		41.950,00			
2022	25	4331	4620703	SUBV.AIGÜES:CRISIS ENERG.S/PYMES,MICROPY.AUTÓN. Y OTR.COLECT.	15.034,00		15.034,00			

REMANENTES DE CRÉDITO **EJERCICIO 2022**

APLIC. PRESUPUESTARIA				DESCRIPCIÓN	REMANENTES COMPROMETIDOS			REMANENTES NO COMPROMETIDOS		
					INCORPORABLES	NO INCORPORABL	TOTAL	INCORPORABLES	NO INCORPORABLE	TOTAL
2022	25	4331	4620801	SUB.ONIL:MIN.IMP.COVID-19 S/PYMES,MICROP.AUTÓN.Y COL.M.2022						
2022	25	4331	4620802	SUB.S.MIGUEL SALINAS:MIN.COVID-19S/PYMES,MIC R.AUT.Y COL.2022	50.938,00		50.938,00			
2022	25	4331	4620803	SUBV.DOLORES:CRISIS ENERG.S/PYMES,MICROPY.AUTÓN. Y OTR.COLECT	0,02		0,02			
2022	25	4331	4620900	SUB.ALMUDAINA:MIN.IMP.COVID-19S /PYMES,MICR.AUT.Y COL.M.2022					5.545,00	5.545,00
2022	25	4331	4620901	SUB.PEDREGUER:MIN.IMP.COVID-19 S/PYMES,MICROP.AUT.Y COL.2022						
2022	25	4331	4620902	SUB.BANY.MARIOLA:MIN.IMP.COVID-19S/PYMES,MICROP.AUT.Y C.2022						
2022	25	4331	4620903	SUB.BENIDOLEIG:CRISIS ENERG.S/PYMES,MICROPY.AUTÓN. Y OTR.COL.	15.848,00		15.848,00			
2022	25	4331	4621000	SUB.QUATRETONDETA:MIN.COVID-1 9S/PYMES,MICR.AUT.Y COL.M.2022					5.545,00	5.545,00
2022	25	4331	4621002	SUB.FINESTRAT:CRISIS ENERG.S/PYMES,MICROPY.AUTÓN. Y OTR.COLEC	55.534,00		55.534,00			
2022	25	4331	4621003	SUBV.FACHECA:CRISIS ENERG.S/PYMES,MICROPY.AUTÓN. Y OTR.COLECT					5.452,00	5.452,00
2022	25	4331	4621100	SUB.BALONES:MIN.IMP.COVID-19S/P YMES,MICR.AUTÓN.Y COL.M.2022	5.676,00		5.676,00			
2022	25	4331	4621101	SUB.REDOVÁN:MIN.IMP.COVID-19S/P YMES,MICROP.AUT.Y COL.M.2022						
2022	25	4331	4621102	SUB.ELDA:CRISIS ENERG.S/PYMES,MICROPY.,AUTÓN. Y OTR.COLECTIV.	266.868,00		266.868,00			
2022	25	4331	4621103	SUBV.BENIARRÉS:CRISIS ENERG.S/PYMES,MICROPY.AUTÓN. Y OTR.COL.	15.270,00		15.270,00			

REMANENTES DE CRÉDITO **EJERCICIO 2022**

APLIC. PRESUPUESTARIA				DESCRIPCIÓN	REMANENTES COMPROMETIDOS			REMANENTES NO COMPROMETIDOS		
					INCORPORABLES	NO INCORPORABL	TOTAL	INCORPORABLES	NO INCORPORABLE	TOTAL
2022	25	4331	4621200	SUB.BENIFATO:MIN.IMP.COVID-19/PYMES,MICR.AUTÓN.Y COL.M.2022	5.684,00		5.684,00			
2022	25	4331	4621201	SUB.PINOSO:MIN.IMP.COVID-19 S/PYMES,MICROP.AUT.Y COL.M.2022						
2022	25	4331	4621202	SUB.BIGASTRO:CRISIS ENERG.S/PYMES,MICROPY.AUTÓN. Y OTR.COLEC.	53.325,00		53.325,00			
2022	25	4331	4621203	SUB.SAN FULGENCIO:CRISIS ENERG.S/PYMES,MICROPY.AUTÓN. Y OTR.C	61.191,00		61.191,00			
2022	25	4331	4621300	SUB.BENASAU:MIN.IMP.COVID-19S/PYMES,MICR.AUTÓN.Y COL.M.2022					5.954,00	5.954,00
2022	25	4331	4621301	SUB.MONFORTE DEL CID:MIN.COVID-19S/PYMES,MICR.AUT.Y COL.2022	0,19		0,19			
2022	25	4331	4621302	SUB.LA ROMANA:CRISIS ENERG.S/PYMES,MICROPY.AUTÓN. Y OTR.COLEC	27.325,00		27.325,00			
2022	25	4331	4621303	SUBV.RELLEU:CRISIS ENERG.S/PYMES,MICROPY.AUTÓN. Y OTR.COLECT.	15.897,00		15.897,00			
2022	25	4331	4621400	SUB.LA V.ALCALÀ:MIN.IMP.COVID-19S/PYMES,MICR.AUTÓN.Y C.2022	5.900,00		5.900,00			
2022	25	4331	4621401	SUB.CATRAL:MIN.IMP.COVID-19 S/PYMES,MICROP.AUT.Y COL.M.2022	0,01		0,01			
2022	25	4331	4621402	SUB.JIJONA:CRISIS ENERG.S/PYMES,MICROPY.AUTÓN. Y OTR.COLECT.	52.605,00		52.605,00			
2022	25	4331	4621403	SUB.CONFRIDES:CRISIS ENERG.S/PYMES,MICROPY.AUTÓN. Y OTR.COLEC					6.735,00	6.735,00
2022	25	4331	4621500	SUB.ALCOLEJA:MIN.IMP.ECON.COVID-19S/PYMES,MICROP.AUT.Y COL.M	8,99		8,99			
2022	25	4331	4621501	SUB.MURO DE ALCOY:MIN.IMP.COVID-19S/PYMES, MICR.AUT.Y C.2022						

REMANENTES DE CRÉDITO **EJERCICIO 2022**

APLIC. PRESUPUESTARIA				DESCRIPCIÓN	REMANENTES COMPROMETIDOS			REMANENTES NO COMPROMETIDOS		
					INCORPORABLES	NO INCORPORABL	TOTAL	INCORPORABLES	NO INCORPORABLE	TOTAL
2022	25	4331	4621502	SUB.HONDÓN NIEVES:CRISIS ENERG.S/PYMES,MICROPY.AUTÓN Y OTR.C	16.402,44		16.402,44			
2022	25	4331	4621503	SUB.HONDÓN FRAILES:CRISIS ENERG.S/PYMES,MICROPY.AUTÓN. Y OTR.	16.774,00		16.774,00			
2022	25	4331	4621601	SUB.SAX:MIN.IMP.COVID-19 S/PYMES,MICROP.AUTÓN.Y COL.M.2022	0,08		0,08			
2022	25	4331	4621602	SUB.FAMORCA:CRISIS ENERG.S/PYMES,MICROPY.AUTÓN. Y OTR.COLECT.					4.988,00	4.988,00
2022	25	4331	4621603	SUBV.CASTALLA:CRISIS ENERG.S/PYMES,MICROPY.AUTÓN. Y OTR.COLEC	73.086,00		73.086,00			
2022	25	4331	4621700	SUB.LA V.D'EBO:MIN.IMP.COVID-19S/PYMES, MICROP.AUT.Y COL.2022					6.217,00	6.217,00
2022	25	4331	4621702	SUB.ONDARA:CRISIS ENERG.S/PYMES,MICROPY.AUTÓN. Y OTR.COLECTIV						
2022	25	4331	4621703	SUBV.CAÑADA:CRISIS ENERG.S/PYMES,MICROPY.AUTÓN. Y OTR.COLECT.	16.022,00		16.022,00			
2022	25	4331	4621800	SUB.C.GUADALEST:MIN.IMP.COVID-1 9S/PYMES,MICR.AUT.Y COL.2022	0,03		0,03			
2022	25	4331	4621801	SUB.PEGO:MIN.IMP.COVID-19S/PYM ES,MICROP.AUTÓN.Y COL.M.2022	70.711,00		70.711,00			
2022	25	4331	4621802	SUB.ORIHUELA:CRISIS ENERG.S/PYMES,MICROPY.AUTÓN. Y OTR.COLEC.	307.681,00		307.681,00			
2022	25	4331	4621803	SUBV.BENIARDÁ:CRISIS ENERG.S/PYMES,MICROPY.AUTÓN. Y OTR.COLEC	6.125,00		6.125,00			
2022	25	4331	4621900	SUB.ALCOCER PL.:MIN.IMP.COVID-19S/PYMES,MICR .AUT.Y COL.2022					6.519,00	6.519,00

REMANENTES DE CRÉDITO **EJERCICIO 2022**

APLIC. PRESUPUESTARIA				DESCRIPCIÓN	REMANENTES COMPROMETIDOS			REMANENTES NO COMPROMETIDOS		
					INCORPORABLES	NO INCORPORABL	TOTAL	INCORPORABLES	NO INCORPORABLE	TOTAL
2022	25	4331	4621901	SUB.BENISSA:MIN.IMP.COVID-19S/PYMES,MICROP.AUT.Y COL.M.2022	1.402,94		1.402,94			
2022	25	4331	4621902	SUB.TOLLOS:CRISIS ENERG.S/PYMES,MICROPY.AUTÓN. Y OTR.COLECTIV					4.926,00	4.926,00
2022	25	4331	4621903	SUBV.ALCALALÍ:CRISIS ENERG.S/PYMES,MICROPY.AUTÓN. Y OTR.COLEC					17.031,00	17.031,00
2022	25	4331	4622001	SUB.TEULADA:MIN.IMP.COVID-19S/PYMES,MICROP.AUT.Y COL.M.2022	1.430,96		1.430,96			
2022	25	4331	4622002	SUB.XALÓ:CRISIS ENERG.S/PYMES,MICROPY.AUTÓN. Y OTR.COLECTIV.	29.491,00		29.491,00			
2022	25	4331	4622003	SUBV.COCENTAINA:CRISIS ENERG.S/PYMES,MICROPY.AUTÓN. Y OTR.COL					76.330,00	76.330,00
2022	25	4331	4622100	SUB.MILLENA:MIN.IMP.COVID-19S/PYMES,MICR.AUTÓN.Y COL.M.2022	6.511,00		6.511,00			
2022	25	4331	4622102	SUB.BENILLUP:CRISIS ENERG.S/PYMES,MICROPY.AUTÓN. Y OTR.COLECT					5.421,00	5.421,00
2022	25	4331	4622103	SUBV.ALGUEÑA:CRISIS ENERG.S/PYMES,MICROPY.AUTÓN. Y OTR.COLECT	17.017,00		17.017,00			
2022	25	4331	4622200	SUB.GORGA:MIN.IMP.COVID-19 S/PYMES,MICROP.AUT.Y COL.M.2022					6.658,00	6.658,00
2022	25	4331	4622201	SUB.MONÓVAR:MIN.IMP.ECON.COVID-19S/PYMES,MICROP.AUT.Y COL.M.	2.160,30		2.160,30			
2022	25	4331	4622202	SUB.COX:CRISIS ENERG.S/PYMES,MICROPY.AUTÓN. Y OTR.COL.SUJ.MUT	55.669,00		55.669,00			
2022	25	4331	4622203	SUB.L'ALFÀS DEL PI:CRISIS ENERG.S/PYMES,MICROPY.AUTÓN. Y OTR.	117.526,00		117.526,00			
2022	25	4331	4622300	SUB.PENÀGUILA:MIN.IMP.COVID-19S /PYMES,MICR.AUTON.Y COL.2022	6.766,00		6.766,00			

REMANENTES DE CRÉDITO **EJERCICIO 2022**

APLIC. PRESUPUESTARIA				DESCRIPCIÓN	REMANENTES COMPROMETIDOS			REMANENTES NO COMPROMETIDOS		
					INCORPORABLES	NO INCORPORABL	TOTAL	INCORPORABLES	NO INCORPORABLE	TOTAL
2022	25	4331	4622301	SUB.ALBATERA:MIN.IMP.COVID-19S/ PYMES,MICROP.AUT.Y COL.M.2022	82.190,00		82.190,00			
2022	25	4331	4622302	SUB.BENIJÓFAR:CRISIS ENEG.S/PYMES,MICROPY.AUTÓN.Y OTR.COLECT	32.157,00		32.157,00			
2022	25	4331	4622303	SUBV.SALINAS:CRISIS ENERG.S/PYMES.MICROPY,AUTÓN. Y OTR.COLECT	19.161,00		19.161,00			
2022	25	4331	4622400	SUB.TORMOS:MIN.IMP.COVID-19S/P YMES,MICROP.AUTÓN.Y COL.M.2022					7.169,00	7.169,00
2022	25	4331	4622401	SUB.GUARDAMAR SEGURA:MIN.COVID-19S/PYMES,MIC R.AUT.Y COL.2022						
2022	25	4331	4622402	SUB.BENIFALLIM:CRISIS ENERG.S/PYMES,MICROPY.AUTÓN. Y OTR.COL.					5.436,00	5.436,00
2022	25	4331	4622403	SUB.CASTELL CASTELLLS:CRISIS ENERG.S/PYMES,MICR.AUTÓN.Y OTR.					7.926,00	7.926,00
2022	25	4331	4622500	SUB.SAGRA:MIN.IMP.COVID-19S/PY MES,MICROP.AUTÓN.Y COL.M.2022					7.942,00	7.942,00
2022	25	4331	4622501	SUB.ROJALES:MIN.IMP.COVID-19S/P YMES,MICROP.AUT.Y COL.M.2022	97,00		97,00			
2022	25	4331	4622502	SUB.CALLOSA D'EN SARRIÀ:CRISIS ENERG.PYMES,MICR.AUTÓN.Y OTR.	56.546,00		56.546,00			
2022	25	4331	4622503	SUBV.TIBI:CRISIS ENERG.S/PYMES,MICROPY.AUTÓN. Y OTR.COLECTIV.					19.502,00	19.502,00
2022	25	4331	4622600	SUB.BENIMARFULL:MIN.IMP.COVID-1 9S/PYMES,MICROP.AUT.Y C.2022					7.710,00	7.710,00
2022	25	4331	4622601	SUB.LA NUCIA:MIN.IMP.COVID-19S/PYMES,M ICROP.AUT.Y COL.M.2022	100.947,00		100.947,00			
2022	25	4331	4622602	SUBV.BUSOT:CRISIS ENERG.S/PYMES,MICROPY.AUTÓN. Y OTR.COLECTIV	31.439,00		31.439,00			

REMANENTES DE CRÉDITO **EJERCICIO 2022**

APLIC. PRESUPUESTARIA				DESCRIPCIÓN	REMANENTES COMPROMETIDOS			REMANENTES NO COMPROMETIDOS		
					INCORPORABLES	NO INCORPORABL	TOTAL	INCORPORABLES	NO INCORPORABLE	TOTAL
2022	25	4331	4622603	SUBV.ALTEA:CRISIS ENERG.S/PYMES,MICROPY.AUTÓN. Y OTR.COLECT.	124.214,00		124.214,00			
2022	25	4331	4622700	SUB.ALFAFARA:MIN.IMP.ECON.COVI D-19S/PYMES,MICROP.AUT.Y COL.M						
2022	25	4331	4622701	SUB.CALLOSA SEGURA:MIN.IMP.COVID-19S/PYMES ,MICR.AUT.Y C.2022	105.451,00		105.451,00			
2022	25	4331	4622702	SUB.BENIMASSOT:CRISIS ENERG.S/PYMES,MICROPY.AUTÓN. Y OTR.COL.					5.390,00	5.390,00
2022	25	4331	4622703	SUB.BENEIXAMA:CRISIS ENERG.S/PYMES,MICROPY.AUTÓN. Y OTR.COLEC	19.613,00		19.613,00			
2022	25	4331	4622800	SUB.CAMPO MIRRA:MIN.IMP.COVID-19S/PYMES,M ICR.AUT.Y COL.2022					7.957,00	7.957,00
2022	25	4331	4622802	SUBV.AGOST:CRISIS ENERG.S/PYMES,MICROPY.AUTÓN. Y OTR.COLECTIV	41.950,00		41.950,00			
2022	25	4331	4622803	SUB.BENIMANTELL:CRISIS ENERG.S/PYMES,MICROPY.AUTÓN. Y OTR.COL	11.220,00		11.220,00			
2022	25	4331	4622900	SUB.BENIMELI:MIN.IMP.COVID-19S/P YMES,MICR.AUTÓN.Y COL.M.2022	7.849,00		7.849,00			
2022	25	4331	4622901	SUB.ASPE:MIN.IMP.COVID-19S/PYME S,MICROP.AUT.Y COL.M.2022	119.361,00		119.361,00			
2022	25	4331	4622902	SUBV.ONIL:CRISIS ENERG.S/PYMES,MICROPY.AUTÓN. Y OTR.COLECTIV.						
2022	25	4331	4622903	SUB.BENIGENBLA:CRISIS ENERG.S/PYMES,MICROPY.AUTÓN. Y OTR.COL.	8.375,00		8.375,00			
2022	25	4331	4623000	SUB.BOLULLA:MIN.IMP.COVID-19S/P YMES,MICROP.AUTÓN.Y COL.2022	7.934,00		7.934,00			
2022	25	4331	4623001	SUB.ALMORADÍ:MIN.IMP.COVID-19S/ PYMES,MICR.AUT.Y COL.M.2022	120.338,00		120.338,00			

REMANENTES DE CRÉDITO **EJERCICIO 2022**

APLIC. PRESUPUESTARIA				DESCRIPCIÓN	REMANENTES COMPROMETIDOS			REMANENTES NO COMPROMETIDOS		
					INCORPORABLES	NO INCORPORABL	TOTAL	INCORPORABLES	NO INCORPORABLE	TOTAL
2022	25	4331	4623002	SUB.SAN MIGUEL SALINAS:CRISIS ENERG.PYMES,MICR.AUTÓN.Y OTR.C	50.938,00		50.938,00			
2022	25	4331	4623003	SUBV.BENFERRI:CRISIS ENERG.S/PYMES,MICROPY.AUTÓN. Y OTR.COLEC						
2022	25	4331	4623101	SUB.PILAR HORADADA:MIN.COVID-19S/PYMES, MICR.AUT.Y COL.M.2022	20.388,15		20.388,15			
2022	25	4331	4623102	SUB.ALMUDAINA:CRISIS ENERG.S/PYMES,MICROPY.AUTÓN. Y OTR.COLEC					5.545,00	5.545,00
2022	25	4331	4623103	SUB.CREVILLENT:CRISIS ENERG.S/PYMES,MICROPY.AUTÓN. Y OTR.COL.	146.052,00		146.052,00			
2022	25	4331	4623200	SUB.GAIANES:MIN.IMP.COVID-19S/P YMES,MICROP.AUT.Y COL.M.2022					11.248,00	11.248,00
2022	25	4331	4623202	SUB.PEDREGUER:CRISIS ENERG.S/PYMES,MICROPY.AUTÓN. Y OTR.COLEC	58.803,00		58.803,00			
2022	25	4331	4623203	SUBV.JACARILLA:CRISIS ENERG.S/PYMES,MICROPY.AUTÓN. Y OTR.COL.	24.158,00		24.158,00			
2022	25	4331	4623300	SUB.MURLA:MIN.IMP.COVID-19S/PY MES,MICROPYM.AUT.Y COL.M.2022	11.554,00		11.554,00			
2022	25	4331	4623301	SUB.CALP:MIN.IMP.ECON.COVID-19 S/PYMES,MICROP.AUTÓN.Y COL.M.						
2022	25	4331	4623302	SUB.BANYERES MARIOLA:CRISIS ENERG.S/PYMES,MICR.AUTÓN.Y OTR.C	53.969,00		53.969,00			
2022	25	4331	4623303	SUBV.VILLENA:CRISIS ENERG.S/PYMES,MICROPY.AUTÓN. Y OTR.COLECT	171.731,00		171.731,00			
2022	25	4331	4623401	SUB.IBI:MIN.IMPACT.COVID-19 S/PYMES,MICROP.AUTÓN.Y COL.2022	127.292,00		127.292,00			

REMANENTES DE CRÉDITO **EJERCICIO 2022**

APLIC. PRESUPUESTARIA				DESCRIPCIÓN	REMANENTES COMPROMETIDOS			REMANENTES NO COMPROMETIDOS		
					INCORPORABLES	NO INCORPORABL	TOTAL	INCORPORABLES	NO INCORPORABLE	TOTAL
2022	25	4331	4623402	SUB.QUATRETONDETA:CRISIS ENERG.S/PYMES,MICR.AUTÓN.Y OTR.COL.					5.545,00	5.545,00
2022	25	4331	4623403	SUB.BENIARBEIG:CRISIS ENERG.S/PYMES,MICROPY.AUTÓN. Y OTR.COL.	25.377,00		25.377,00			
2022	25	4331	4623501	SUB.S.JOAN D'ALACANT:MIN.IMP.COVID-19 S/PYMES,MICR.AUT.Y COL	70.304,77		70.304,77			
2022	25	4331	4623502	SUBV.BALONES:CRISIS ENERG.S/PYMES,MICROPY.AUTÓN. Y OTR.COLECT					5.676,00	5.676,00
2022	25	4331	4623503	SUBV.DÉNIA:CRISIS ENERG.S/PYMES,MICROPY.AUTÓN. Y OTR.COLECTIV	192.443,00		192.443,00			
2022	25	4331	4623600	SUB.L'ALQUERIA D'ASNAR:MIN.COVID-19S/PYMES,MIC R.AUT.Y C.2022	1.874,15		1.874,15			
2022	25	4331	4623601	SUB.MUTXAMEL:MIN.IMP.COVID-19 S/PYMES,MICROP.AUT.Y COL.2022						
2022	25	4331	4623602	SUBV.REDOVÁN:CRISIS ENERG.S/PYMES,MICROPY.AUTÓN. Y OTR.COLEC.	59.085,00		59.085,00			
2022	25	4331	4623603	SUBV.ORBA:CRISIS ENERG.S/PYMES,MICROPY.AUTÓN. Y OTR.COLECTIV.	25.414,00		25.414,00			
2022	25	4331	4623700	SUB.AGRES:MIN.IMP.COVID-19S/PY MES,MICROP.AUTÓN.Y COL.M.2022						
2022	25	4331	4623701	SUB.NOVELDA:MIN.IMP.COVID-19 S/PYMES,MICROP.AUT.Y COL.M.2022	133.351,00		133.351,00			
2022	25	4331	4623702	SUB.BENIFATO:CRISIS ENERG.S/PYMES,MICROPY.AUTÓN. Y OTR.COLECT	5.684,00		5.684,00			
2022	25	4331	4623703	SUV.SAN VICENTE RASPEIG:CRISIS ENERG.S/PYMES,MICR.AUTÓN.Y OT	276.706,00		276.706,00			
2022	25	4331	4623800	SUB.VALL DE GALLINERA:MIN.COVID-19S/PYMES, MICROP.AUT.2022						

REMANENTES DE CRÉDITO **EJERCICIO 2022**

APLIC. PRESUPUESTARIA				DESCRIPCIÓN	REMANENTES COMPROMETIDOS			REMANENTES NO COMPROMETIDOS		
					INCORPORABLES	NO INCORPORABL	TOTAL	INCORPORABLES	NO INCORPORABLE	TOTAL
2022	25	4331	4623801	SUB.JÁVEA:MIN.IMP.COVID-19 S/PYMES,MICROP.AUTÓN.Y COL.M.2022					140.688,00	140.688,00
2022	25	4331	4623802	SUBV.PINOSO:CRISIS ENERG.S/PYMES,MICROPY.AUTÓN. Y OTR.COLECT.	59.540,00		59.540,00			
2022	25	4331	4623803	SUB.GRANJA ROCAMORA:CRISIS ENERG.S/PYMES,MICR.Y AUTÓN.Y OTR.	27.740,00		27.740,00			
2022	25	4331	4623900	SUB.LORCHA:MIN.IMP.COVID-19S/PY MES,MICROP.AUT.Y COL.M.2022					11.797,00	11.797,00
2022	25	4331	4623901	SUB.EL CAMPELLO:MIN.IMP.COVID-19 S/PYMES,MICROP.AUT.2022	143.874,00		143.874,00			
2022	25	4331	4623902	SUBV.BENASAU:CRISIS ENERG.S/PYMES,MICROPY.AUTÓN. Y OTR.COLECT					5.954,00	5.954,00
2022	25	4331	4623903	SUB.TORREVIEJA:CRISIS ENERG.S/PYMES,MICROPY.AUTÓN. Y OTR.COL.	313.716,00		313.716,00			
2022	25	4331	4624000	SUB.SELLA:MIN.IMP.ECON.COVID-19 S/PYMES,MICROPYM.AUT.Y COL.M.	10.515,20		10.515,20			
2022	25	4331	4624002	SUB.MONFORTE DEL CID:CRISIS ENERG.S/PYMES,MICR.AUTÓN.Y OTR.C	61.477,00		61.477,00			
2022	25	4331	4624003	SUBV.ELS POBLETS:CRISIS ENERG.S/PYMES,MICROPY.AUTÓN. Y OTR.C.	28.433,00		28.433,00			
2022	25	4331	4624100	SUB.SENIJA:MIN.IMP.COVID-19S/PY MES,MICROPY.AUT.Y COL.M.2022						
2022	25	4331	4624102	SUB.LA VALL D'ALCALÀ:CRISIS ENERG.S/PYMES,MICR.AUTÓN.Y OTR.C					5.900,00	5.900,00
2022	25	4331	4624103	SUB.DAYA NUEVA:CRISIS ENERG.S/PYMES,MICROPY.AUTÓN. Y OTR.COL.	19.961,00		19.961,00			

REMANENTES DE CRÉDITO **EJERCICIO 2022**

APLIC. PRESUPUESTARIA				DESCRIPCIÓN	REMANENTES COMPROMETIDOS			REMANENTES NO COMPROMETIDOS		
					INCORPORABLES	NO INCORPORABL	TOTAL	INCORPORABLES	NO INCORPORABLE	TOTAL
2022	25	4331	4624200	SUB.L'ATZÚBIA:MIN.IMP.COVID-19S/ PYMES,MICROPYM.AUT.Y C.2022	5.463,14		5.463,14			
2022	25	4331	4624202	SUBV.CATRAL:CRISIS ENERG.S/PYMES,MICROPY.AUTÓN. Y OTR.COLECT.	63.534,00		63.534,00			
2022	25	4331	4624203	SUBV.ALGORFA:CRISIS ENERG.S/PYMES,MICROPY.AUTÓN. Y OTR.COLECT	32.609,00		32.609,00			
2022	25	4331	4624300	SUB.TÁRBENA:MIN.IMP.COVID-19S/P YMES,MICROP.AUT.Y COL.M.2022						
2022	25	4331	4624301	SUB.PETRER:MIN.IMP.COVID-19 S/PYMES,MICROP,AUTÓN.Y COL.2022	171.694,00		171.694,00			
2022	25	4331	4624302	SUB.MURO DE ALCOY:CRISIS ENERG.S/PYMES,MICROPY.AUTÓN. Y OTR.C	65.949,00		65.949,00			
2022	25	4331	4624303	SUBV.BIAR:CRISIS ENERG.S/PYMES,MICROPY.AUTÓN. Y OTR.COLECTIV.	34.044,00		34.044,00			
2022	25	4331	4624400	SUB.RÀFOL D'ALMÚNIA:MIN.COVID-19 S/PYMES,MICROP.AUT.Y C.2022	8.396,00		8.396,00			
2022	25	4331	4624401	SUB.VILLAJOYOSA:MIN.IMP.ECON.C OVID-19 S/PYMES,MICROP.AUT.Y C	0,05		0,05			
2022	25	4331	4624402	SUBV.SAX:CRISIS ENERG.S/PYMES,MICROPY.AUTÓN. Y OTR.COLECTIV.	69.245,00		69.245,00			
2022	25	4331	4624403	SUB.FORMENTERA:CRISIS ENERG.S/PYMES,MICROP.AUTÓN.Y OTR.COLEC	38.430,00		38.430,00			
2022	25	4331	4624500	SUB.TORREMANZANAS:MIN.COVID-1 9S/PYMES,MICROP.AUT.Y COL.2022	12.473,00		12.473,00			
2022	25	4331	4624502	SUB.LA VALL D'EBO:CRISIS ENERG.S/PYMES,MICROPY.AUTÓN. Y OTR.C					6.217,00	6.217,00
2022	25	4331	4624503	SUBV.ALCOLEJA:CRISIS ENERG.S/PYMES,MICROPY.AUTÓN. Y OTR.COLEC					6.039,00	6.039,00

REMANENTES DE CRÉDITO **EJERCICIO 2022**

APLIC. PRESUPUESTARIA				DESCRIPCIÓN	REMANENTES COMPROMETIDOS			REMANENTES NO COMPROMETIDOS		
					INCORPORABLES	NO INCORPORABL	TOTAL	INCORPORABLES	NO INCORPORABLE	TOTAL
2022	25	4331	4624600	SUB.SANET Y NEGRALS:MIN.COVID-19S/PYMES,MICR.AUT.Y COL.2022	12.619,00		12.619,00			
2022	25	4331	4624602	SUB.CASTELL GUADALEST:CRISIS ENERG.S/PYMES,MICR.AUTÓN.Y OTR.	6.519,00		6.519,00			
2022	25	4331	4624603	SUB.BENITACHELL:CRISIS ENERG.S/PYMES,MICROPY.AUTÓN. Y OTR.COL	39.111,00		39.111,00			
2022	25	4331	4624700	SUB.DAYA VIEJA:MIN.IMP.COVID-19S/PYMES,MICROP.AUT.Y COL.2022						
2022	25	4331	4624702	SUBV.PEGO:CRISIS ENERG.S/PYMES,MICROPY.AUTÓN. Y OTR.COLECTIV.	70.711,00		70.711,00			
2022	25	4331	4624703	SUBV.MONÓVAR:CRISIS ENERG.S/PYMES,MICROPY.AUTÓN. Y OTR.COLECT	79.749,00		79.749,00			
2022	25	4331	4624800	SUB.PLANES:MIN.IMP.COVID-19 S/PYMES,MICROP.AUT.Y COL.M.2022	12.556,00		12.556,00			
2022	25	4331	4624801	SUB.ALCOY:MIN.IMP.COVID-19 S/PYMES,MICROP.AUTÓN.Y COL.M.2022	277.040,00		277.040,00			
2022	25	4331	4624802	SUB.ALCOCER PLANES:CRISIS ENERG.PYMES,MICROPY.AUTÓN.Y OTR.C.					6.519,00	6.519,00
2022	25	4331	4624803	SUBV.RAFAL:CRISIS ENERG.S/PYMES,MICROPY.AUTÓN. Y OTR.COLECTIV	40.038,00		40.038,00			
2022	25	4331	4624900	SUB.BENILLOBA:MIN.IMP.COVID-19 S/PYMES,MICROP.AUT.Y COL.2022	12.862,00		12.862,00			
2022	25	4331	4624901	SUB.BENIDORM:MIN.IMP.COVID-19 S/PYMES,MICROP.AUT.Y COL.2022	292.491,00		292.491,00			
2022	25	4331	4624902	SUB.BENISSA:CRISIS ENERG.S/PYMES,MICROPY.AUTÓN. Y OTR.COLECT.	76.381,00		76.381,00			

REMANENTES DE CRÉDITO **EJERCICIO 2022**

APLIC. PRESUPUESTARIA				DESCRIPCIÓN	REMANENTES COMPROMETIDOS			REMANENTES NO COMPROMETIDOS		
					INCORPORABLES	NO INCORPORABL	TOTAL	INCORPORABLES	NO INCORPORABLE	TOTAL
2022	25	4331	4624903	SUBV.ALFAFARA:CRISIS ENERG.S/PYMES,MICROPY.AUTÓN. Y OTR.COLEC	7.795,00		7.795,00			
2022	25	4331	4626000	SUB.ORXETA:MIN.IMP.COVID-19 S/PYMES,MICROP.AUT.Y COL.M.2022					13.210,00	13.210,00
2022	25	4331	4626002	SUBV.TEULADA:CRISIS ENERG.S/PYMES,MICROPY.AUTÓN. Y OTR.COLEC.	76.399,00		76.399,00			
2022	25	4331	4626003	SUBV.EL VERGER:CRISIS ENERG.S/PYMES,MICROPY.AUTÓN. Y OTR.COL.	41.548,00		41.548,00			
2022	25	4331	4626100	SUB LA VALL LAGUAR:MIN.IMP.COVID-19S/PYMES, MICR.AUT.Y C.2022					13.600,00	13.600,00
2022	25	4331	4626102	SUBV.MILLENA:CRISIS ENERG.S/PYMES,MICROPY.AUTÓN. Y OTR.COLECT					6.511,00	6.511,00
2022	25	4331	4626103	SUBV.CALP:CRISIS ENERG.S/PYMES,MICROPY.AUTÓN. Y OTR.COLECTIV.	126.914,00		126.914,00			
2022	25	4331	4626200	SUB.PARCENT:MIN.IMP.COVID-19S/P YMES,MICROP.AUT.Y COL.M.2022	14.574,00		14.574,00			
2022	25	4331	4626201	SUB.ELCHE:MIN.IMP.COVID-19 S/PYMES,MICROP.AUTÓN.Y COL.M.2022						
2022	25	4331	4626202	SUBV.GORGA:CRISIS ENERG.S/PYMES,MICROPY.AUTÓN. Y OTR.COLECTIV					6.658,00	6.658,00
2022	25	4331	4626203	SUB.S.JOAN D'ALACANT:CRISIS ENERG.S/PYMES,MICROPY.AUTÓN. Y OT	129.491,00		129.491,00			
2022	25	4331	4626300	SUB.LLÍBER:MIN.IMP.COVID-19S/PYM ES,MICROPY,AUT.Y COL.M.2022						
2022	25	4331	4626301	SUB.ALICANTE:MIN.IMP.COVID-19 S/PYMES,MICROP.AUTÓN.Y C.2022	707.268,00		707.268,00			
2022	25	4331	4626302	SUB.PENÀGUILA:CRISIS ENERG.S/PYMES,MICROPY.AUTÓN. Y OTR.COLEC					6.766,00	6.766,00

REMANENTES DE CRÉDITO **EJERCICIO 2022**

APLIC. PRESUPUESTARIA				DESCRIPCIÓN	REMANENTES COMPROMETIDOS			REMANENTES NO COMPROMETIDOS		
					INCORPORABLES	NO INCORPORABL	TOTAL	INCORPORABLES	NO INCORPORABLE	TOTAL
2022	25	4331	4626303	SUBV.POLOP:CRISIS ENERG.S/PYMES,MICROPY.AUTÓN. Y OTR.COLECTIV	42.905,00		42.905,00			
2022	25	4331	4626400	SUB.AIGÜES:MIN.IMP.COVID-19 S/PYMES,MICROP.AUT.Y COL.M.2022						
2022	25	4331	4626401	SUB.DOLORES:MIN.COVID-19 S/PYMES,MICR.AUTÓN.Y OTR.SUJ.M.2022						
2022	25	4331	4626402	SUB.ALBATERA:CRISIS ENERG.S/PYMES,MICROPY,AUTÓN. Y OTR.COLECT	82.190,00		82.190,00			
2022	25	4331	4626403	SUBV.SELLA:CRISIS ENERG.S/PYMES,MICROPY.AUTÓN. Y OTR.COLECTIV					11.756,00	11.756,00
2022	25	4331	4626500	SUB.BENIDOLEIG:MIN.IMP.COVID-19 S/PYMES,MICR.AUT.Y COL.M.2022					15.848,00	15.848,00
2022	25	4331	4626501	SUB.FACHECA:MIN.COVID-19 S/PYMES,MICR.AUTÓN.Y OTR.SUJ.M.2022	5.452,00		5.452,00			
2022	25	4331	4626502	SUBV.TORMOS:CRISIS ENERG.S/PYMES,MICROPY.AUTÓN. Y OTR.COLECT.	7.169,00		7.169,00			
2022	25	4331	4626503	SUBV.LOS MONTESINOS:CRISIS ENERG.S/PYMES,MICROPY.AUTÓN. Y OTR	43.197,00		43.197,00			
2022	25	4331	4626600	SUB.BENIARRÉS:MIN.IMP.COVID-19S /PYMES,MICROP.AUT.Y COL.2022						
2022	25	4331	4626601	SUB.S.FULGENCIO:MIN.COVID-19S/P YMES,MICR.AUTÓN.Y OTR.M.2022	16.733,29		16.733,29			
2022	25	4331	4626602	SUB.GUARDAMAR SEGURA:CRISIS ENERG.S/PYMES,MICR.AUTÓN.Y OTROS	92.730,00		92.730,00			
2022	25	4331	4626603	SUBV.VILLAJOYOSA:CRISIS ENERG.S/PYMES,MICROPY.AUTÓN. Y OTR.C.	173.260,00		173.260,00			
2022	25	4331	4626700	SUB.RELLEU:MIN.IMP.COVID-19S/PY MES,MICROP.AUT.Y COL.M.2022	15.897,00		15.897,00			

REMANENTES DE CRÉDITO **EJERCICIO 2022**

APLIC. PRESUPUESTARIA				DESCRIPCIÓN	REMANENTES COMPROMETIDOS			REMANENTES NO COMPROMETIDOS		
					INCORPORABLES	NO INCORPORABL	TOTAL	INCORPORABLES	NO INCORPORABLE	TOTAL
2022	25	4331	4626701	SUB.CONFRIDES:MIN.COVID-19S/PYMES,MICR.AUTÓN.Y OTR.SUJ.2022						
2022	25	4331	4626702	SUBV.SAGRA:CRISIS ENERG.S/PYMES,MICROPY.AUTÓN. Y OTR.COLETIV.					7.942,00	7.942,00
2022	25	4331	4626703	SUBV.BENEJÚZAR:CRISIS ENERG.S/PYMES,MICROPY.AUTÓN. Y OTR.COL.	44.984,00		44.984,00			
2022	25	4331	4626800	SUB.HONDÓN FRAILES:MIN.ECON.COVID-19S/PYMES,MICR.AUT.2022	12.295,84		12.295,84			
2022	25	4331	4626801	SUB.CASTALLA:MIN.COVID-19 S/PYMES,MIC.AUTÓN.Y OTR.SUJ.M.2022	73.086,00		73.086,00			
2022	25	4331	4626802	SUBV.ROJALES:CRISIS ENERG.S/PYMES,MICROPY.AUTÓN. Y OTR.COLECT	92.711,00		92.711,00			
2022	25	4331	4626803	SUBV.SAN ISIDRO:CRISIS ENERG.S/PYMES,MICROPY.AUTÓN. Y OTR.COL					24.876,00	24.876,00
2022	25	4331	4626900	SUB.CAÑADA:MIN.IMP.COVID-19 S/PYMES,MICROP.AUT.Y COL.M.2022	16.022,00		16.022,00			
2022	25	4331	4626901	SUB.BENIARDÁ:MIN.COVID-19 S/PYMES,MIC.AUTÓN.Y OTR.SUJ.M.2022	6.125,00		6.125,00			
2022	25	4331	4626902	SUBV.BENIMARFULL:CRISIS ENERG.S/PYMES,MICROPY.AUTÓN. Y OTR.C.					7.710,00	7.710,00
2022	25	4331	4626903	SUBV.SANTA POLA:CRISIS ENERG.S/PYMES,MICROPY.AUTÓN. Y OTR.COL	172.016,00		172.016,00			
2022	25	4331	4627000	SUB.ALCALALÍ:MIN.IMP.COVID-19S/PYMES,MICROP.AUT.Y COL.M.2022	11.031,00		11.031,00			
2022	25	4331	4627001	SUB.COCENTAINA:MIN.COVID-19 S/PYMES,MICR.AUTÓN.Y OTR.M.2022	14.668,96		14.668,96			

REMANENTES DE CRÉDITO **EJERCICIO 2022**

APLIC. PRESUPUESTARIA				DESCRIPCIÓN	REMANENTES COMPROMETIDOS			REMANENTES NO COMPROMETIDOS		
					INCORPORABLES	NO INCORPORABL	TOTAL	INCORPORABLES	NO INCORPORABLE	TOTAL
2022	25	4331	4627002	SUBV.LA NUCIA:CRISIS ENERG.S/PYMES,MICROPY.AUTÓN. Y OTR.COLEC	100.947,00		100.947,00			
2022	25	4331	4627003	SUBV.GATA DE GORGOS:CRISIS ENERG.S/PYMES,MICROPY.AUTÓN. Y OTR					49.152,00	49.152,00
2022	25	4331	4627100	SUB.ALGUEÑA:MIN.ECON.COVID-19 S/PYMES,MICROP.AUT.Y COL.2022	3.496,94		3.496,94			
2022	25	4331	4627101	SUB.L'ALFÀS DEL PI:MIN.COVID-19 S/PYMES,MICR.AUTÓN.Y O.202	117.526,00		117.526,00			
2022	25	4331	4627102	SUB.CALLOSA SEGURA:CRISIS ENERG.S/PYMES,MICROPY.AUTÓN. Y OTR.	105.451,00		105.451,00			
2022	25	4331	4627103	PLAN RESISTIR.AMPL.AYUDAS AYTOS.(D.LEY 1/2021 GV.DISP.AD.4ª)						
2022	25	4331	4627200	SUB.SALINAS:MIN.IMP.COVID-19 S/PYMES,MICROP.AUT.Y COL.M.2022						
2022	25	4331	4627201	SUB.CASTELL DE C.:MIN.COVID-19 S/PYMES,MICR.AUTÓN.Y OTR.2022	7.926,00		7.926,00			
2022	25	4331	4627202	SUB.CAMPO MIRRA:CRISIS ENERG.S/PYMES,MICROPY.AUTÓN. Y OTR.COL	7.957,00		7.957,00			
2022	25	4331	4627300	SUB.TIBI:MIN.IMP.COVID-19 S/PYMES,MICROPYM.AUT.Y COL.M.2022					19.502,00	19.502,00
2022	25	4331	4627301	SUB.ALTEA:MIN.COVID-19 S/PYMES,MICR.AUTÓN.Y OTR.SUJ.MUT.2022	124.214,00		124.214,00			
2022	25	4331	4627302	SUB.BENIMELI:CRISIS ENERG.S/PYMES,MICROPY.AUTÓN. Y OTR.COLECT	4.608,05		4.608,05			
2022	25	4331	4627400	SUB.BENEIXAMA:MIN.IMP.COVID-19 S/PYMES,MICROP.AUT.Y COL.2022	0,06		0,06			
2022	25	4331	4627401	SUB.BENIMANTELL:MIN.COVID-19 S/PYMES,MICR.Y AUTÓN.Y OTR.2022						

REMANENTES DE CRÉDITO **EJERCICIO 2022**

APLIC. PRESUPUESTARIA				DESCRIPCIÓN	REMANENTES COMPROMETIDOS			REMANENTES NO COMPROMETIDOS		
					INCORPORABLES	NO INCORPORABL	TOTAL	INCORPORABLES	NO INCORPORABLE	TOTAL
2022	25	4331	4627402	SUBV.ASPE:CRISIS ENERG.S/PYMES,MICROPY.AUTÓN. Y OTR.COLECTIV.	119.361,00		119.361,00			
2022	25	4331	4627501	SUB.BENIGEMBLA:MIN.COVID-19 S/PYMES,MICR.AUTÓN.Y OT.MUT.2022	0,05		0,05			
2022	25	4331	4627502	SUBV.BOLULLA:CRISIS ENERG.S/PYMES,MICROPY.AUTÓN. Y OTR.COLECT	3.934,00		3.934,00			
2022	25	4331	4627600	SUB.BENFERRI:MIN.IMP.COVID-19 S/PYMES,MICROP.AUT.Y COL.2022	14.757,79		14.757,79			
2022	25	4331	4627601	SUB.CREVILLENT:MIN.COVID-19 S/PYMES,MICR.AUTÓN.Y OT.MUT.2022	146.052,00		146.052,00			
2022	25	4331	4627602	SUB.ALMORADÍ:CRISIS ENERG.S/PYMES,MICROPY,AUTÓN. Y OTR.COLECT	120.338,00		120.338,00			
2022	25	4331	4627700	SUB.SAN ISIDRO:MIN.IMP.ECON.COVID-19 S/PYMES,MICROP.AUT.Y C.						
2022	25	4331	4627701	SUB.SANTA PÒLA:MIN.IMP.COVID-19 S/PYMES,MICR.AUTÓN.Y OTR.MUT						
2022	25	4331	4627702	SUB.PILAR HORADADA:CRISIS ENERG.S/PYMES,MICROPY.AUTÓN. Y OTR.	124.028,00		124.028,00			
2022	25	4331	4627800	SUB.JACARILLA:MIN.ECON.COVID-19 S/PYMES,MICROP.AUT.Y C.2022	8.158,00		8.158,00			
2022	25	4331	4627801	SUB.VILLENA:MIN.COVID-19 S/PYMES,MICR.AUTÓN.Y OTR.SUJ.M.2022	1.731,00		1.731,00			
2022	25	4331	4627802	SUBV.GAIANES:CRISIS ENERG.S/PYMES,MICROPY.AUTÓN. Y OTR.COLECT					11.248,00	11.248,00
2022	25	4331	4627900	SUB.BENIARBEIG:MIN.ECON.COVID-19 S/PYMES,MICROP.AUT.Y C.2022	25.377,00		25.377,00			
2022	25	4331	4627901	SUB.DÉNIA:MIN.COVID-19 S/PYMES,MICR.AUTÓN.Y OTR.SUJ.MUT.2022	192.443,00		192.443,00			

REMANENTES DE CRÉDITO **EJERCICIO 2022**

APLIC. PRESUPUESTARIA				DESCRIPCIÓN	REMANENTES COMPROMETIDOS			REMANENTES NO COMPROMETIDOS		
					INCORPORABLES	NO INCORPORABL	TOTAL	INCORPORABLES	NO INCORPORABLE	TOTAL
2022	25	4331	4627902	SUBV.MURLA:CRISIS ENERG.S/PYMES,MICROPY.SUTÓN. Y OTR.COLECTIV	11.554,00		11.554,00			
2022	25	4331	4628000	SUB.ORBA:MIN.IMP.COVID-19 S/PYMES,MICROPYM.AUT.Y COL.M.2022						
2022	25	4331	4628001	SUB.ELDA:MIN.IMP.COVID-19 S/PYMES,MICR.AUTÓN.Y OTR.SUJ.MUT.	4.383,44		4.383,44			
2022	25	4331	4628002	SUBV.IBI:CRISIS ENERG.S/PYMES,MICROPY.AUTÓN. Y OTR.COLECTIVOS	127.292,00		127.292,00			
2022	25	4331	4628100	SUB.LA ROMANA:MIN.IMP.ECON.COVID-19 S/PYMES,MICROP.AUT.Y COL	0,18		0,18			
2022	25	4331	4628101	SUB.S.VICENTE:MIN.COVID-19 S/PYMES,MICR.AUTÓN.Y OTR.MUT.2022	0,06		0,06			
2022	25	4331	4628102	SUB.L'ALQUERIA D'ASNAR:CRISIS ENERG.S/PYMES,MICR.AUTÓN.Y OTR	8.491,00		8.491,00			
2022	25	4331	4628200	SUB.HONDÓN NIEVES:MIN.IMP.ECON.COVID-19 S/PYMES,MICR.AUT.Y C	18.097,91		18.097,91			
2022	25	4331	4628201	SUB.ORIHUELA:MIN.IMP.COVID-19 S/PYMES,MICR.AUTÓN.Y OTR.S.MUT	799,69		799,69			
2022	25	4331	4628202	SUB.MUTXAMEL:CRISIS ENERG.S/PYMES,MICROPY.AUTÓN. Y OTR.COLECT	133.562,00		133.562,00			
2022	25	4331	4628300	SUB.GRANJA ROCAMORA:MIN.IMP.COVID-19 S/PYMES,MICROP.AUT.2022						
2022	25	4331	4628301	SUB.TORREVIEJA:MIN.COVID-19 S/PYMES,MICR.AUTÓN.Y OT.MUT.2022	313.716,00		313.716,00			
2022	25	4331	4628302	SUBV.AGREA:CRISIS ENERG.S/PYMES,MICROPY.AUTÓN. Y OTR.COLECTIV	11.770,00		11.770,00			

REMANENTES DE CRÉDITO **EJERCICIO 2022**

APLIC. PRESUPUESTARIA				DESCRIPCIÓN	REMANENTES COMPROMETIDOS			REMANENTES NO COMPROMETIDOS		
					INCORPORABLES	NO INCORPORABL	TOTAL	INCORPORABLES	NO INCORPORABLE	TOTAL
2022	25	4331	4628400	SUB.ELS POBLETS:MIN.ECON.COVID-19 S/PYMES,MICROP.AUT.2022	13.838,05		13.838,05			
2022	25	4331	4628401	SUB.DAYA NUEVA:MIN.COVID-19 S/PYMES,MICR.AUTÓN.Y OT.MUT.2022	19.961,00		19.961,00			
2022	25	4331	4628402	SUB.NOVELDA:CRISIS ENERG.S/PYMES,MICROPY.AUTÓN. Y OTR.COLECT.	133.351,00		133.351,00			
2022	25	4331	4628501	SUB.XALÓ:MIN.IMP.COVID-19 S/PYMES,MICR.AUTÓN.Y OTR.SUJ.MUT.	23.446,70		23.446,70			
2022	25	4331	4628502	SUB.VALL GALLINERA:CRISIS ENERG.S/PYMES,MICROPY.AUTÓN. Y OTR.						
2022	25	4331	4628600	SUB.ALGORFA:MIN.IMP.COVID-19 S/PYMES,MICROPYM.AUT.Y COL.2022						
2022	25	4331	4628601	SUB.BENIJOFAR:MIN.IMP.COVID-19 /PYMES,MICR.AUTÓN.Y OTR.SUJ.M						
2022	25	4331	4628602	SUBV.JÁVEA:CRISIS ENERG.S/PYMES,MICROPY.AUTÓN. Y OTR.COLECTIV					140.688,00	140.688,00
2022	25	4331	4628700	SUB.BUSOT:MIN.IMP.ECON.COVID-1 9 S/PYMES,MICROPYM.AUT.Y COL.M	1.121,05		1.121,05			
2022	25	4331	4628701	SUB.AYTOS.EXPLOT.GANAD.VACUN O B.INS.REGA MINIMIZ.COVID-19	41.269,16		41.269,16			
2022	25	4331	4628702	SUBV.LORCHA:CRISIS ENERG.S/PYMES,MICROPY.AUTÓN. Y OTR.COLECT.	11.797,00		11.797,00			
2022	25	4331	4628801	SUBV.AYTOS.MINIM.IMPACTO EC.COVID-19 SECT.ARTESANO Y OFICIOS	505.963,12		505.963,12		274.000,00	274.000,00
2022	25	4331	4628802	SUB.EL CAMPELLO:CRISIS ENERG.S/PYMES,MICROPY,AUTÓN. Y OTR.COL	143.874,00		143.874,00			

REMANENTES DE CRÉDITO **EJERCICIO 2022**

APLIC. PRESUPUESTARIA				DESCRIPCIÓN	REMANENTES COMPROMETIDOS			REMANENTES NO COMPROMETIDOS		
					INCORPORABLES	NO INCORPORABL	TOTAL	INCORPORABLES	NO INCORPORABLE	TOTAL
2022	25	4331	4628900	SUB.BIAR:MIN.IMP.COVID-19 S/PYMES,MICROP.AUTÓN.Y COL.M.2022						
2022	25	4331	4628901	SUBV.A AYTOS.EN MATERIA DE PROMOCIÓN ECONÓMICA.2021	1.806,59		1.806,59			
2022	25	4331	4628902	SUBV.SENIJA:CRISIS ENERG.S/PYMES,MICROPY.AUTÓN. Y OTR.COLECT.						
2022	25	4331	4629000	SUB.FORMENTERA SEGURA:MIN.COVID-19 S/PYMES,MICR.AUT.Y C.2022						
2022	25	4331	4629001	SUB.ALCOLEJA:MIN.IMP.COVID-19S/ PYMES,MICROP.AUT.Y COL.M.2022					6.039,00	6.039,00
2022	25	4331	4629002	SUB.L'ATZÚBIA:CRISIS ENERG.S/PYMES,MICROPY.AUTÓN. Y OTR.COLEC	11.971,00		11.971,00			
2022	25	4331	4629100	SUB.BENITACHELL:MIN.IMP.COVID-1 9 S/PYMES,MICROP.AUT.2022						
2022	25	4331	4629101	SUB.MONÓVAR:MIN.IMP.COVID-19S/ PYMES,MICROP.AUT.Y COL.M.2022						
2022	25	4331	4629102	SUBV.TÁRBENA:CRISIS ENERG.S/PYMES,MICROPY.AUTÓN. Y OTR.COLECT					12.201,00	12.201,00
2022	25	4331	4629200	SUB.RAFAL:MIN.IMP.COVID-19 S/PYMES,MICROP.AUT.Y COL.M.2022	0,04		0,04			
2022	25	4331	4629201	SUB.ALFAFARA:MIN.IMP.COVID-19S/ PYMES,MICROP.AUT.Y COL.M.2022	628,50		628,50			
2022	25	4331	4629202	SUBV.PETRER:CRISIS ENERG.S/PYMES,MICROPY.AUTÓN. Y OTR.COLECT.	171.694,00		171.694,00			
2022	25	4331	4629300	SUB.EL VERGER:MIN.IMP.COVID-19S/PYNES, MICROP.AUT.Y COL.2022	41.548,00		41.548,00			
2022	25	4331	4629301	SUB.CALP:MIN.IMP.COVID-19 S/PYMES,MICROP.AUTÓN.Y COL.M.2022	126.914,00		126.914,00			

REMANENTES DE CRÉDITO **EJERCICIO 2022**

APLIC. PRESUPUESTARIA				DESCRIPCIÓN	REMANENTES COMPROMETIDOS			REMANENTES NO COMPROMETIDOS		
					INCORPORABLES	NO INCORPORABL	TOTAL	INCORPORABLES	NO INCORPORABLE	TOTAL
2022	25	4331	4629302	SUB.RÀFOL D'ALMÚNIA:CRISIS ENERG.S/PYMES,MICROPY,AUTÓN. Y OTR	12.396,00		12.396,00			
2022	25	4331	4629400	SUB.AGOST:MIN.IMP.ECON.COVID-19S/PYMES,MICROP.AUTÓN.Y COL.M.						
2022	25	4331	4629401	SUB.S.JOAN D'ALACANT:MIN.COVID-19 S/PYMES,MICR.AUT.Y COL2022	129.491,00		129.491,00			
2022	25	4331	4629402	SUB.TORREMANZANAS:CRISIS ENERG.S/PYMES,MICROPY.AUTÓN. Y OTR.C	12.473,00		12.473,00			
2022	25	4331	4629500	SUB.POLOP:MIN.IMP.COVID-19S/PYMES,MICROP.AUTÓN.Y COL.M.2022						
2022	25	4331	4629501	SUB.SELLA:MIN.IMP.COVID-19S/PYMES,MICROPYM.AUT.Y COL.M.2022	11.756,00		11.756,00			
2022	25	4331	4629502	SUB.SANET Y NEGRALS:CRISIS ENERG.S/PYMES,MICROPY.AUTÓN. Y OTR	12.619,00		12.619,00			
2022	25	4331	4629600	SUB.LOS MONTESINOS:MIN.COVID-19S/PYMES,MICROP.AUT.Y COL.2022	43.197,00		43.197,00			
2022	25	4331	4629601	SUB.VILLAJOYOSA:MIN.IMP.COVID-19 S/PYMES,MICROP.AUT.Y C.2022	173.260,00		173.260,00			
2022	25	4331	4629602	SUB.DAYA VIEJA:CRISIS ENERG.S/PYMES,MICROPY.AUTÓN. Y OTR.COL.	12.654,00		12.654,00			
2022	25	4331	4629700	SUB.BENEJÚZAR:MIN.ECON.COVID-19S/PYMES,MICROP.AUT.Y COL.2022	83,34		83,34			
2022	25	4331	4629701	SUB.SAN ISIDRO:MIN.IMP.COVID-19 S/PYMES,MICROP.AUT.Y C.2022						
2022	25	4331	4629702	SUBV.PLANES:CRISIS ENERG.S/PYMES,MICROPY.AUTÓN. Y OTR.COLECT.	12.556,00		12.556,00			
2022	25	4331	4629800	SUB.S.MIGUEL SALINAS:MIN.IMP.COVID-19S/PYMES ,MICR.AUT.Y COL.	3.970,56		3.970,56			

REMANENTES DE CRÉDITO **EJERCICIO 2022**

APLIC. PRESUPUESTARIA				DESCRIPCIÓN	REMANENTES COMPROMETIDOS			REMANENTES NO COMPROMETIDOS		
					INCORPORABLES	NO INCORPORABL	TOTAL	INCORPORABLES	NO INCORPORABLE	TOTAL
2022	25	4331	4629801	SUB.SANTA POLA:MIN.COVID-19 S/PYMES,MICR.AUTÓN.Y OT.MUT.2022	172.016,00		172.016,00			
2022	25	4331	4629802	SUBV.ALCOY:CRISIS ENERG.S/PYMES,MICROPY.AUTÓN. Y OTR.COLECT.	277.040,00		277.040,00			
2022	25	4331	4629900	SUB.GATA GORGOS:MIN.COVID-19S/PYMES,MI CROP.AUT.Y COL.M.2022	49.152,00		49.152,00			
2022	25	4331	4629902	SUB.BENILLOBA:CRISIS ENERG.S/PYMES,MICROPY.AUTÓN. Y OTR.COLEC	12.862,00		12.862,00			
2022	25	4331	4670100	APORT.CONSORC.RECUP.ECONÓM. Y ACTV. DE MARINA ALTA (CREAMA)						
2022	25	4331	4670200	APORTAC. CONSORCIO DESARROLLO ECONOM.VEGA BAJA (CONVEGA)						
2022	25	4331	4680000	SUB.EATIM JESÚS POBRE:MIN.COVID-19 S/PYMES,MICR.AUT.Y C.2022	13.182,00		13.182,00			
2022	25	4331	4680100	SUB.EATIM LLOSA CAMACHO:MIN.COVID-19S/PYMES,MI CR.AUT.2022					6.241,00	6.241,00
2022	25	4331	4680200	SUB.EATIM LA XARA:MIN.ECON.COVID-19 /PYMES,MICR.AUT.Y C.2022	20.309,00		20.309,00			
2022	25	4331	4680300	SUB.EATIM JESÚS POBRE:CRISIS ENERG.S/PYMES,MICR.AUTÓN.Y OTR.					13.182,00	13.182,00
2022	25	4331	4680400	SUB.EATIM LLOSA CAMACHO:CRISIS ENERG.S/PYMES,MICR.AUTÓN.Y OT					6.241,00	6.241,00
2022	25	4331	4680500	SUB.EATIM LA XARA:CRISIS ENERG.S/PYMES,MICROPY.AUTÓN. Y OTR.C	20.309,00		20.309,00			
2022	25	4331	4830000	SUBV.FEMPA:ACTUAC.PROM.DIFUS. Y MEJORA COMPETIT.SECTOR METAL						

REMANENTES DE CRÉDITO **EJERCICIO 2022**

APLIC. PRESUPUESTARIA				DESCRIPCIÓN	REMANENTES COMPROMETIDOS			REMANENTES NO COMPROMETIDOS		
					INCORPORABLES	NO INCORPORABL	TOTAL	INCORPORABLES	NO INCORPORABLE	TOTAL
2022	25	4331	4830100	SUBV.GREMIO ARTISTAS HOGUERAS:PROM.Y REALIZ. ACC.FORMATIV.						
2022	25	4331	4830300	SUB.CAM.COM.INDUST.Y NAV.ALIC.ACCIONES DIGITAL E INNOV.EMP.						
2022	25	4331	4830600	SUBV.ENTIDADES S/F LUCRO PARA FOMENTO DE SECTORES PRODUCTIV.					40.000,00	40.000,00
2022	25	4331	4830700	SUBV.AEPA:GALA ANIV.Y PREMIOS PROY.PROM.ASOCIACIONISMO						
2022	25	4331	4830800	SUBV.AESEC:PROY.FERIA EMPLEO Y FORMACIÓN ONLINE NEOEMPLEO						
2022	25	4331	4831000	SUB.INST.ESTUD.ECON.PROV.AL.:REALIZ.ESTUD.SOCIO-ECON.INTEGR.						
2022	25	4331	4831100	SUBV.AS.TERCIARIO AVANZADO: PROY.DINAMIZACIÓN SECT.TERCIARIO						
2022	25	4331	4831200	SUBV.FOPA:REALIZACIÓN DIVERSAS ACCIONES FORMATIVAS	20,32		20,32			
2022	25	4331	4831300	SUBV. ASOC. LALUMIER:REALIZ. EVENTO ALICANTE FASHION WEEK						
2022	25	4331	4831400	SUBV.A JOVEMPA:PROGR.FORMAC.CREACIÓN EMPRESAS Y AUTOEMPLEO						
2022	25	4331	4831500	SUB.CENTRO EUROPEO EMPRESAS E INNOV.ELCHE:PROGRAMA BIKREANDO	91,21		91,21			
2022	25	4331	4831600	SUBV.CAM.COM,IND Y NAVEG.ALIC.:APOYO RED VIVEROS EMP.FOM.ACT						
2022	25	4331	4831700	SUB.CAM.COM.INDUS.Y NAV.ALIC.:PROM.Y DIFUSIÓN DIETA MEDITER.						
2022	25	4331	4831800	SUB.ASOC.EMPR.FAMIL.ALIC:CONV. PREMIOS,GALA EMPR.CENTEN.						

REMANENTES DE CRÉDITO **EJERCICIO 2022**

APLIC. PRESUPUESTARIA				DESCRIPCIÓN	REMANENTES COMPROMETIDOS			REMANENTES NO COMPROMETIDOS		
					INCORPORABLES	NO INCORPORABL	TOTAL	INCORPORABLES	NO INCORPORABLE	TOTAL
2022	25	4331	4831900	SUB.ASOC.EMPR.FAMIL.ALIC:CONV. PREM,GALA EMPR.CENT.2021						
2022	25	4331	4832000	SUB.IFA:PUBL.Y PROM.16º SALÓN INT.AUTOM.MOTOC.Y REC.ANT.Y CL						
2022	25	4331	4832200	SUBV.A CEDELCO:ORGANIZACIÓN DEL IV ANIVERSARIO DE CEDELCO	210,50		210,50			
2022	25	4331	4832300	SUBV.FED.FOGUERES S.JOAN:ORG.MUESTRA INDUMENT.Y ARTES.ALIC.	673,25		673,25			
2022	25	4331	4832400	SUBV.FACPYME:TALLERES,JORNAD. ENCUEN.COM.Y PROMOCIÓN SECTOR						
2022	25	4331	4832500	SUBV.CAMARA COM.INDUS.Y NAV.ALIC.PROY.JÓVENES PARA INDUSTRIA						
2022	25	4331	4832600	SUBV.A UEPAL:PROY.DESARROLLO SECTOR EMPRESARIAL PROVINCIA	1,28		1,28			
2022	25	4331	4832700	SUB.CÁM.COM.INDUS.Y NAV.ALIC.:ALIC.GASTRON.IV ESTILO VIDA M.						
2022	25	4331	4832800	SUBV.ASOC.TRAB.AUTÓN.COM.V.:P ROY.FOM.Y MEJ.AUTOEMPLEO P.ALC.						
2022	25	4331	4832900	SUB.CAMAR.COMER.E IND.ORIHUELA:APOYO RED VIVEROS EMP.ACT.EC.						
2022	25	4331	4833000	SUBV.CÍRCULO ECON.CLADEMARK:ORG.CONGR.NA C.DIRECTIVOS OPENDIR	15.000,00		15.000,00			
2022	25	4331	4833300	SUBV.CÁMARA COM.E IND.ALCOY:PROM.COMERCIO Y LA INDUSTR.LOCAL						
2022	25	4331	4840000	SUBV.FUNDESEM:PROYECTO FORMATIVO "LIDERAZGO PÚBLICO"					50.000,00	50.000,00
2022	25	4331	4840100	SUBV.FUND.LABORAL CONST.: PR.FORM.DESEMP.SECTOR CONSTRUCCIÓN	50.000,00		50.000,00			

REMANENTES DE CRÉDITO **EJERCICIO 2022**

APLIC. PRESUPUESTARIA				DESCRIPCIÓN	REMANENTES COMPROMETIDOS			REMANENTES NO COMPROMETIDOS		
					INCORPORABLES	NO INCORPORABL	TOTAL	INCORPORABLES	NO INCORPORABLE	TOTAL
2022	25	4331	4840200	SUBV.FUNDEUN:ANUAL PREMIOS NUEV.IDEAS EMPR.DOT.PREMIO Y ACT.						
2022	25	4331	6290000	ADQUISICIÓN DE ELEMENTOS INVENTARIABLES.DESARR.EC.Y SEC.PROD				1.000,00		1.000,00
2022	25	4331	6400000	INV.CARÁCTER INMATERIAL.DESARROLLO ECONÓMICO Y SECT.PRODUCT.				1.000,00		1.000,00
2022	26	1321	7625000	SUBV.ADQU.VEHÍCULOS ELÉCTRICOS.:SEG.Y ORD.PÚBL.GEST.AYTOS.	0,24		0,24	4,04		4,04
2022	26	1351	7625000	SUBV.ADQU.VEHÍCULOS ELÉCTRICOS:PROTEC.CIVIL,GEST.AYTOS.	0,04		0,04	1,64		1,64
2022	26	1621	7625000	SUBV.ADQU.VEHÍCULOS ELÉCTRICOS:RECOG.RESÍDUOS,GEST.AYTOS.						
2022	26	1701	1200000	RETRIBUC.BÁSICAS GRUPO A1 PERSONAL MEDIO AMBIENTE Y ENERGÍA				9.322,53	17.254,00	26.576,53
2022	26	1701	1200100	RETRIBUC.BÁSICAS GRUPO A2 PERSONAL MEDIO AMBIENTE Y ENERGÍA					9.594,61	9.594,61
2022	26	1701	1200300	RETRIBUC.BÁSICAS GRUPO C1 PERSONAL MEDIO AMBIENTE Y ENERGÍA					6.964,86	6.964,86
2022	26	1701	1200400	RETRIBUC.BÁSICAS GRUPO C2 PERSONAL MEDIO AMBIENTE Y ENERGÍA					5.008,40	5.008,40
2022	26	1701	1200500	RETRIB.BASICAS GRUPO AP. PERSONAL MEDIO AMBIENTE Y ENERGÍA.					1,00	1,00
2022	26	1701	1200600	RETRIBUC.BÁSICAS TRIENIOS PERSONAL MEDIO AMBIENTE Y ENERGÍA					-1.007,28	-1.007,28

REMANENTES DE CRÉDITO **EJERCICIO 2022**

APLIC. PRESUPUESTARIA				DESCRIPCIÓN	REMANENTES COMPROMETIDOS			REMANENTES NO COMPROMETIDOS		
					INCORPORABLES	NO INCORPORABL	TOTAL	INCORPORABLES	NO INCORPORABLE	TOTAL
2022	26	1701	1210000	RETRIB.COMPLEMENTARIAS C.DESTINO PERSONAL MEDIO AMB.Y ENER.					25.639,54	25.639,54
2022	26	1701	1210100	RETRIB.COMPLEMENTARIAS C.ESPECIFICO PERSONAL MEDIO AMB.Y EN.					16.494,21	16.494,21
2022	26	1701	1310000	RETRIB.PERSONAL LABORAL TEMPORAL MEDIO AMBIENTE Y ENERGÍA					4.000,00	4.000,00
2022	26	1701	1310400	RETR.PERSONAL LABORAL INDEFINIDO NO FIJO.MEDIO AMB.Y ENERG.				1.198,22		1.198,22
2022	26	1701	1600000	CUOTAS S.SOCIAL CARGO DIPUTACIÓN MEDIO AMBIENTE Y ENERGÍA					3.366,09	3.366,09
2022	26	1701	2200100	ADQUISICIÓN REVISTAS, LIBROS Y OTR.PUBLIC.M.AMBIENTE Y ENER.					378,08	378,08
2022	26	1702	2100000	MANTENIMIENTO Y CONSERVACIÓN DE INSTALACIONES RECREATIVAS	154.680,71		154.680,71		46.044,74	46.044,74
2022	26	1702	2260200	CAMPAÑAS INFORM.Y GTOS.DIVULG.DE ACTIVIDADES.MEDIO AMBIENTE	2,08		2,08			
2022	26	1702	2260600	JORNADAS, ENCUENTROS Y ASIST. FERIAS MATERIA MEDIOAMBIENTAL					1.060,00	1.060,00
2022	26	1702	2269900	OTROS GASTOS DIVERSOS. MEDIO AMBIENTE Y ENERGIA	816,26		816,26		0,29	0,29
2022	26	1702	2269901	ACTUACIONES EN DEFENSA DEL MEDIO NATURAL	23.520,03		23.520,03		4.479,97	4.479,97
2022	26	1702	2269902	GTOS.PROY."YOUNGDEAL":RESPUESTA JÓVENES COVID-19 PACTO VERDE	1.381,00		1.381,00		4.896,00	4.896,00
2022	26	1702	2269904	ACTIVIDADES DIRECTAS DE PROTECCIÓN DEL MEDIO AMBIENTE	28.612,45		28.612,45		3.937,51	3.937,51
2022	26	1702	2269905	SERVICIO DE RECOGIDA DE PAPEL USADO EN CENTROS DE DIPUTACIÓN	735,67		735,67		8.405,03	8.405,03

REMANENTES DE CRÉDITO **EJERCICIO 2022**

APLIC. PRESUPUESTARIA				DESCRIPCIÓN	REMANENTES COMPROMETIDOS			REMANENTES NO COMPROMETIDOS		
					INCORPORABLES	NO INCORPORABL	TOTAL	INCORPORABLES	NO INCORPORABLE	TOTAL
2022	26	1702	2270600	EDICIONES Y PUBLIC.PARA LA DIFUSIÓN TEMAS MEDIOAMBIENTALES					100,00	100,00
2022	26	1702	2270601	ESTUDIOS,TRABAJOS TÉCNICOS,TOPOGRAFICOS ETC.DEL M.AMBIENTE	51.596,86		51.596,86		16.585,24	16.585,24
2022	26	1702	4620000	SUBV.AYTOS.ACTUAC. DE SOSTENIBIL.EN PARAJES NATURALES MUNIC.	90.534,00		90.534,00		5,59	5,59
2022	26	1702	4620200	SUBV.AYTO QUATRETONDETA:GTOS CELEBRACIÓN DEL "GEOLODÍA"						
2022	26	1702	4620300	SUBV.AYTOS.ACTUAC.EJECUCIÓN PLANES LOCALES PREV.INCENDIOS F.	25.425,59		25.425,59		1.336,36	1.336,36
2022	26	1702	4620400	SUBVENCIONES A AYUNTAMIENTOS MEJORA MEDIO NATURAL Y OTRAS.	32.065,70		32.065,70		10,44	10,44
2022	26	1702	4620500	SUBV.AYTOS.PARA EL MANTENIMIENTO DE SENDEROS HOMOLOGADOS	12.325,14		12.325,14		0,02	0,02
2022	26	1702	4620600	SUBV.AYTOS.ACTUAC. DE SOSTEN.EN PARAJES NATURAL.MUNIC.2021	292,80		292,80			
2022	26	1702	4620700	SUBV.AYTOS.ACTUAC.EJEC.PLANES LOCALES PREV.INCENDIOS F. 2021	242,25		242,25			
2022	26	1702	4620800	SUBV.A AYUNTAMIENTOS MEJORA MEDIO NATURAL Y OTRAS. 2021	9.390,56		9.390,56			
2022	26	1702	4625000	SUBV.REPARAC.MANT.Y CONSERV.ESPACIOS VERDES MUNIC.GEST.AYTOS	25.570,43		25.570,43		38.850,00	38.850,00
2022	26	1702	4830000	APORTACIÓN ASOCIACIÓN MUNICIPIOS FORESTALES DE C.V. (AMUFOR)						
2022	26	1702	4900000	APORT.SOC.PARTIC."YOUNGDEAL": RESP.JÓVENES COVID-19 PACTO VER						

REMANENTES DE CRÉDITO **EJERCICIO 2022**

APLIC. PRESUPUESTARIA				DESCRIPCIÓN	REMANENTES COMPROMETIDOS			REMANENTES NO COMPROMETIDOS		
					INCORPORABLES	NO INCORPORABL	TOTAL	INCORPORABLES	NO INCORPORABLE	TOTAL
2022	26	1702	6090000	INV.MEDIOAMB.FINCAS DIPUT.MEJ.PARJ.NATUR.ÁREAS RECR.Y OTRAS	0,01		0,01	4.468,77		4.468,77
2022	26	1702	6090100	TRATAM.SELVÍCOLAS FINCAS DIPUTAC.Y OTRAS INV.EN M.RURAL				73.113,25		73.113,25
2022	26	1702	6090200	SEÑALIZACIÓN Y HOMOLOGACIÓN SENDERO TOUR VALLS DE LA MARINA				30.000,00		30.000,00
2022	26	1702	6500000	INV.MED:MEJ.PARAJ.NAT.AR.RECR. P.PÚBL.Z.VERDES AYTOS.Y OTROS	167.175,63		167.175,63	34.498,15		34.498,15
2022	26	1702	6500300	INV.MEJORAS EN MASAS FORESTALES MUNIC., A EJEC.PARA AYTOS.	78,99		78,99	23.700,00		23.700,00
2022	26	1702	6500400	REDACCIÓN PROY.MEJORA MASAS FORESTALES MUNIC. A EJEC. AYTOS.				100.000,00		100.000,00
2022	26	1702	7630000	SUBV.MANCOM.EL XARPOLAR SEÑALIZACIÓN SENDERO LA VALL DE SETA				43.197,00		43.197,00
2022	26	1702	7855000	SUB.MEJ.PAISAJÍST.CAMPO ESC.GOLF ELCHE,GEST.FED.V.GOLF 2018	0,01		0,01	15.239,99		15.239,99
2022	26	1703	4840000	SUBV FUND.C.V.INST.ECOLOGÍA LITORAL CAMPELLO:ACT.VOLUNT.AMB.						
2022	26	1703	4840100	APORT.FUND.DE LA C.VALENC.INST.DE ECOLOG.LITOR. EL CAMPELLO					0,30	0,30
2022	26	1711	4620000	SUBV.AYTO.MILLENA TRATAMIENTO MEJORA DE OLMO MILENARIO						
2022	26	1711	4620100	SUBV.AYTO.BIAR PARA TRATAMIENTO MEJORA ÁRBOL MONUMENTAL						
2022	26	1711	4620200	SUB.AYTO.ORIHUELA TRAT.Y CONSERV.FICUS GLORIETA GABRIEL MIRÓ	30,50		30,50			

REMANENTES DE CRÉDITO **EJERCICIO 2022**

APLIC. PRESUPUESTARIA				DESCRIPCIÓN	REMANENTES COMPROMETIDOS			REMANENTES NO COMPROMETIDOS		
					INCORPORABLES	NO INCORPORABL	TOTAL	INCORPORABLES	NO INCORPORABLE	TOTAL
2022	26	1711	4620300	SUBV.AYTO.JACARILLA MANTENIM.JARDINES MARQUÉS FONTALBA 2021						
2022	26	1711	4620500	SUBV.AYTO.PENÁGUILA MANTENIMIENTO DEL JARDÍN DE SANTOS.						
2022	26	1711	4620800	SUBV.AYTO.JACARILLA MANTENIMIENTO JARDINES MARQUÉS FONTALBA	29.638,80		29.638,80			
2022	26	1711	4620900	SUBV.AYTO.DE IBI: MANTENIMIENTO DEL JARDÍN BOTÁNICO TORRETES						
2022	26	1711	6500000	INVERSIONES EN ARBOLADO, A EJECUTAR PARA AYUNTAMIENTOS				650.000,00		650.000,00
2022	26	1711	7625100	SUBV.ADQ.CONTENED.PAPELER.DO T.P.PUBL.Y MOB.URBAN.GEST.AYTOS	85.103,33		85.103,33	64.896,67		64.896,67
2022	26	3111	4620000	SUBV.AYTOS.CONTROL DE COLONIAS DE GATOS SIN PROPIETARIOS.	36.974,95		36.974,95		0,46	0,46
2022	26	3111	4620100	SUBV.AYTOS.CONTROL COLONIAS DE GATOS SIN PROPIET. 2021	13.172,75		13.172,75			
2022	26	4191	4830000	SUB.GEST.CINEGÉTICOS COTOS CAZA REG.ALIC.:ACT.MEJ.MEDIO NAT.	35.432,99		35.432,99		76.802,16	76.802,16
2022	26	4252	2260200	CAMPAÑAS INFORMATIVAS Y GTOS.DIVULGACIÓN EN MATERIA ENERGÉT.	0,75		0,75			
2022	26	4252	2269900	ACCIONES SENSIBILIZACIÓN Y ASESORAMIENTO MATERIA ENERGÉTICA					1.900,00	1.900,00
2022	26	4252	2270600	ESTUD.TÉCNICOS S/SOSTENIBIL.ENERGÉTICA ÁMBITO PROV.ALICANTE					127,85	127,85
2022	26	4252	2270602	ESTUD.Y TRABAJOS TECNICOS. PLAN PROVINCIAL AHORRO ENERGÉTICO					10.000,00	10.000,00
2022	26	4252	4620000	SUBV.AYTOS.REDACCIÓN PLANES MOVILIDAD URBANA SOSTENIBLE.	71.534,56		71.534,56			

REMANENTES DE CRÉDITO **EJERCICIO 2022**

APLIC. PRESUPUESTARIA				DESCRIPCIÓN	REMANENTES COMPROMETIDOS			REMANENTES NO COMPROMETIDOS		
					INCORPORABLES	NO INCORPORABL	TOTAL	INCORPORABLES	NO INCORPORABLE	TOTAL
2022	26	4252	4620100	SUBV.AYUNTAMIENTOS PARA CREACIÓN DE COMUNIDADES ENERGÉTICAS	1.836,82		1.836,82			
2022	26	4252	4620200	SUBV.AYTOS.RED.PLANES MOVILIDAD URBANA SOSTENIBLE. 2021	19.374,47		19.374,47			
2022	26	4252	4625100	SUBV.INV.EMIS.E INFORM.SEGUIM.PLAN.ACC.ENERG. SOST.GEST.AYTOS	28.710,81		28.710,81		97.289,19	97.289,19
2022	26	4252	4840000	APORT.FUNDAC.C.V."AGENCIA PROV.DE LA ENERGÍA DE ALICANTE"					68,99	68,99
2022	26	4252	6220000	INSTALAC.PUNTOS RECARGA VEHÍCULOS ELÉCTRICOS EN DEPEND.DIPUT				33.117,70		33.117,70
2022	26	4252	6500000	PLAN PROVINCIAL AHORRO ENERGÉTICO 2019, A EJECUTAR AYTOS.	293.567,91		293.567,91	498.105,42		498.105,42
2022	26	4252	6500200	SUBV.PROYEC.PILOTO AUTOSUFICIENCIA ENERG.EJEC. AY.DAYA VIEJA				100.000,00		100.000,00
2022	26	4252	6500300	PLAN PROV.AHORRO ENERGÉTICO 2019, A EJEC.PARA AYTOS. FASE II				1.650.000,00		1.650.000,00
2022	26	4252	7620000	PLAN PROVINCIAL DE AHORRO ENERGÉTICO : SUBVENCIONES				1.000,00		1.000,00
2022	26	4252	7620100	SUB.AYTOS.OBRAS INSTALAC.PUNTOS RECARGA VEHÍCULOS ELÉCTRICOS	1.394.905,98		1.394.905,98	105.094,02		105.094,02
2022	26	4252	7625000	SUBV.ADQU.VEHÍCULOS ELÉCTRICOS SERVIC.GENERALES,GEST.AYTOS.	0,32		0,32			
2022	27	9121	1000000	RETRIBUCIONES DE LOS MIEMBROS DE LOS ORGANOS DE GOBIERNO.				502,04		502,04
2022	27	9121	1000100	GTOS.MATRÍCULAS,DCHOS.INSCRIP .CURSOS MIEMBROS ORG.GOBIERNO					2.000,00	2.000,00

REMANENTES DE CRÉDITO **EJERCICIO 2022**

APLIC. PRESUPUESTARIA				DESCRIPCIÓN	REMANENTES COMPROMETIDOS			REMANENTES NO COMPROMETIDOS		
					INCORPORABLES	NO INCORPORABL	TOTAL	INCORPORABLES	NO INCORPORABLE	TOTAL
2022	27	9121	1100000	RETRIBUCIONES DEL PERSONAL EVENTUAL ÓRGANOS DE GOBIERNO.				445,33		445,33
2022	27	9121	1600000	CUOTAS SEGURIDAD SOCIAL CARGO DIPUTACIÓN DE ÓRGANOS GOBIERNO					-28.059,99	-28.059,99
2022	27	9121	2260100	GTOS.REPRESENTAC.CORPORACIÓN Y ATENCIONES PROTOCOLARIAS	22.183,54		22.183,54	39.863,03		39.863,03
2022	27	9121	2269900	ACTIVIDADES ORGANIZADAS POR CONSEJO ECONÓMICO Y SOCIAL PROV.					15.000,00	15.000,00
2022	27	9121	2269901	ACTIV.ORGAN.POR COMISIÓN PROVINCIAL DEL AGUA Y OTR.GTOS.DIV.					10.000,00	10.000,00
2022	27	9121	2269902	ACTIV.ORG.MESA SOLIDARIDAD Y COOPERACIÓN DE LA EXCMA.DIP.PR.					20.000,00	20.000,00
2022	27	9121	2300000	DIETAS MIEMBROS DE LOS ÓRGANOS DE GOBIERNO.					22.687,55	22.687,55
2022	27	9121	2310000	GASTOS DE LOCOMOCION MIEMBROS DE LOS ORGANOS DE GOBIERNO.				12.196,95		12.196,95
2022	27	9121	2330000	INDEMNIZAC. ASISTENCIA A SESIONES DE LAS COMISIONES Y PLENOS					23.950,00	23.950,00
2022	27	9121	2330100	INDEMNIZACIONES ASISTENC. MIEMBROS COMISIÓN PROVINCIAL AGUA					100,00	100,00
2022	27	9121	2330200	INDEMNIZ.ASIST.MIEMBROS MESA SOLIDARID.Y COOPER.EXCMA.DIPUT.					100,00	100,00
2022	27	9121	2330300	INDEM.ASISTENC.MIEMBROS CONSEJO ECONÓMICO Y SOCIAL PROV.AL.					100,00	100,00
2022	27	9121	4850000	DOTACIÓN ECONÓMICA GRUPOS POLÍTICOS						

REMANENTES DE CRÉDITO **EJERCICIO 2022**

APLIC. PRESUPUESTARIA				DESCRIPCIÓN	REMANENTES COMPROMETIDOS			REMANENTES NO COMPROMETIDOS		
					INCORPORABLES	NO INCORPORABL	TOTAL	INCORPORABLES	NO INCORPORABLE	TOTAL
2022	29	1601	6500000	COLECTOR AGUAS PLUV.C/MARÍA ROS IBÁÑEZ Y PLZ.FERRER,REDOVÁN						
2022	29	1601	6500800	INV.COLECTOR PLUVIALES EN VÍA SERVICIO,SANT JOAN D'ALACANT				0,15		0,15
2022	29	1611	4625000	SUBV."CONTROL CALIDAD AGUA ABAST.PÚBL.",GEST.AYTOS.<10.000 H	53.821,23		53.821,23		5.933,72	5.933,72
2022	29	1611	4625100	SUBV.SUMINISTRO AGUA EN CUBAS SITUACIONES EMERGEN.GEST.AYTOS					1.000,00	1.000,00
2022	29	1611	6500000	INV.SONDEO AGUAS SUTERRÁNEAS ABAST.AGUA POTABLE,CAMPO MIRRA	313,38		313,38			
2022	29	1611	6500100	NUEVO POZO ABAST.EL ALJIBE,INST.ELECTR.DEP.REGUL.EJ EC.TIBI				603.390,09		603.390,09
2022	29	1611	6500300	INV.PROFUNDIZACIÓN POZO LA FALLA, A EJEC.AYTO.FACHECA	154.649,65		154.649,65			
2022	29	1611	6500400	INV.NUEVA RED AGUA REGEN.EDAR EN RIEGO JARD.PÚBL.,JACARILLA	37.572,15		37.572,15			
2022	29	1611	6500500	INV.DEPÓSITO REGULADOR AGUA POT.AUM.CAPAC.REGULAC.EJ.TÁRB ENA	442.422,37		442.422,37	2.150,57		2.150,57
2022	29	1611	6500700	INV.SONDEO CAPTAC.AGUAS SUBTERRÁN.ABASTEC.AGUA POT.EJEC.XALÓ	173.868,08		173.868,08			
2022	29	1611	6500800	AUTOM.Y MON.TOMAS SEGURA Y AZARBES Y 1ª,EJ.C.G.REGANTES RLMI	109.045,20		109.045,20	10.958,61		10.958,61
2022	29	1611	6500900	INV.PLANTA POTABILIZ.ABASTEC.AGUA POTABLE,EJEC.AYTO.RELLEU	298.761,96		298.761,96			
2022	29	1611	6501000	CONS.DOS COND.AGUA RIEGO,SAT3569 V.ROSARIO-C.HAMBRE,ALBATERA				1.287.270,00		1.287.270,00

REMANENTES DE CRÉDITO **EJERCICIO 2022**

APLIC. PRESUPUESTARIA				DESCRIPCIÓN	REMANENTES COMPROMETIDOS			REMANENTES NO COMPROMETIDOS		
					INCORPORABLES	NO INCORPORABL	TOTAL	INCORPORABLES	NO INCORPORABLE	TOTAL
2022	29	1611	6501100	REDAC.PROY.ABAST.DISEMINADOS SIN CONEXIÓN RED DISTR.EJ.AYTOS	53.475,00		53.475,00	30.000,00		30.000,00
2022	29	1611	6501200	INV.SONDEO MAIGMÓ ABASTEC.A URBANIZACIONES,EJEC.AYTO.TIBI				139.292,96		139.292,96
2022	29	4501	1200000	RETRIBUCIONES BÁSICAS GRUPO A1. CICLO HÍDRICO.					14.964,08	14.964,08
2022	29	4501	1200100	RETRIBUCIONES BÁSICAS GRUPO A2. CICLO HÍDRICO.					7.829,90	7.829,90
2022	29	4501	1200300	RETRIBUCIONES BÁSICAS GRUPO C1. CICLO HÍDRICO.					-250,36	-250,36
2022	29	4501	1200400	RETRIBUCIONES BÁSICAS GRUPO C2. CICLO HÍDRICO.					3.179,39	3.179,39
2022	29	4501	1200500	RETRIBUCIONES BÁSICAS GRUPO AP. PERSONAL CICLO HÍDRICO					1,00	1,00
2022	29	4501	1200600	RETRIBUCIONES BÁSICAS TRIENIOS. CICLO HÍDRICO.					102,36	102,36
2022	29	4501	1210000	RETRIBUCIONES COMPLEMENTARIAS C. DESTINO.CICLO HÍDRICO					9.865,75	9.865,75
2022	29	4501	1210100	RETRIBUCIONES COMPLEMENTARIAS C. ESPECIFICO.CICLO HÍDRICO					35.822,30	35.822,30
2022	29	4501	1310000	RETRIBUCIONES PERSONAL LABORAL TEMPORAL CICLO HÍDRICO.					-8.102,34	-8.102,34
2022	29	4501	1310400	RETRIBUC. PERSONAL LABORAL INDEFINIDO NO FIJO CICLO HÍDRICO					1,00	1,00
2022	29	4501	1430000	RETR.PERS.FUNC.INTER.PROGR.CA RAC.TEMP.(AR.10.1.C.EBEP)C.HID.					14.059,69	14.059,69
2022	29	4501	1600000	CUOTAS SEGURIDAD SOCIAL CARGO DIPUTACIÓN CICLO HÍDRICO.				-13.012,96		-13.012,96
2022	29	4501	2200100	ADQ. REVISTAS,LIBROS Y OTRAS PUBLICACIONES.CICLO HÍDRICO.				308,15		308,15

REMANENTES DE CRÉDITO **EJERCICIO 2022**

APLIC. PRESUPUESTARIA				DESCRIPCIÓN	REMANENTES COMPROMETIDOS			REMANENTES NO COMPROMETIDOS		
					INCORPORABLES	NO INCORPORABL	TOTAL	INCORPORABLES	NO INCORPORABLE	TOTAL
2022	29	4521	2130000	REPAR.MANT.Y CONSEV.INFRAESTR.HIDRAUL.INSTL .SISTEM.Y UTILL.	115.304,54		115.304,54		710,22	710,22
2022	29	4521	2200200	MATERIAL INFORMÁTICO NO INVENTARIABLE. CICLO HIDRICO					16,00	16,00
2022	29	4521	2219900	SUMINIST.MATERIAL TÉCNICO ESPECIAL Y FUNGIBLE.CICLO HÍDRICO.					476,50	476,50
2022	29	4521	2260200	CAMPAÑAS INFORM.Y GTOS.DIVULGACIÓN ACTIVIDADES.CICLO HÍDRICO	14,17		14,17			
2022	29	4521	2260300	ANUNCIOS EN DIARIOS Y BOLETINES OFICIALES. CICLO HÍDRICO.					234,34	234,34
2022	29	4521	2260600	JORNADAS Y ENCUENTROS EN MATERIA DE CICLO HÍDRICO.					682,62	682,62
2022	29	4521	2269900	OTROS GASTOS DIVERSOS. CICLO HÍDRICO	2.309,42		2.309,42	128,03		128,03
2022	29	4521	2269901	GASTOS PROYECTO "WAVE" VALORIZACIÓN DEL PATRIMONIO HÍDRICO	1.058,76		1.058,76		45.517,01	45.517,01
2022	29	4521	2270600	ESTUDIOS Y TRABAJOS TÉCNICOS. CICLO HÍDRICO	328.918,53		328.918,53		89.025,29	89.025,29
2022	29	4521	2270602	ESTUD.APROVECHAM.Y REUTILIZ.AGUAS RESID.DEPUR.PROV.ALICANTE						
2022	29	4521	2270604	EVAL.IMPACTO AMB.VERTIDO AGUAS RESID.NO TRAT. N.URBAN.Y DIS.						
2022	29	4521	2270606	ESTUD GEST.GRANDES AVDAS.Y RIESGOS INUNDACIÓN MUNIC.ENT.URB.						
2022	29	4521	2270607	ESTUDIO PROP.PROTECCIÓN EDIFICIOS E INFR.MUNIC.FRENTE INUND.					0,18	0,18
2022	29	4521	2270608	ESTUD.ALTERN.REDUCIR IMPACTOS CONTAM.NITRATOS ACUÍF.VEGA BAJ	24.532,39		24.532,39			

REMANENTES DE CRÉDITO **EJERCICIO 2022**

APLIC. PRESUPUESTARIA				DESCRIPCIÓN	REMANENTES COMPROMETIDOS			REMANENTES NO COMPROMETIDOS		
					INCORPORABLES	NO INCORPORABL	TOTAL	INCORPORABLES	NO INCORPORABLE	TOTAL
2022	29	4521	4539000	CONV.UNIVERSIDAD DE ALICANTE: FINANCIACIÓN CÁTEDRA DEL AGUA	509,83		509,83			
2022	29	4521	4539001	CONV.UNIVER.DE ALICANTE: FINANCIACIÓN CÁTEDRA DEL AGUA 2021	741,90		741,90			
2022	29	4521	4620000	SUBV.AYTOS.REPARAC.EN INSTALACIONES E INFRAESTR.HIDRÁULICAS	130.642,95		130.642,95		753,60	753,60
2022	29	4521	4620100	SUBV.AYTOS.REPARAC.EN INSTAL.E INFRAESTR.HIDRÁULICAS 2021	2.050,67		2.050,67			
2022	29	4521	4625000	SUBV.REDACCIÓN PLAN DIRECTOR SANEAMIENTO,GEST.CALLOSA SEGURA						
2022	29	4521	4625100	SUBV.AYTOS REDAC.PLANES DIRECT.SANEAM.Y PLUVIALES.GEST.AYTOS	197.241,67		197.241,67		2.758,33	2.758,33
2022	29	4521	4670000	APORT.CONSORCIO ABASTECIMIENTO Y SANEAM.DE AGUAS MARINA ALTA					0,98	0,98
2022	29	4521	4680000	SUBV.ENT.LOCALES MENORES REPARACIONES INST.E INFRAESTR.HIDR.					100,00	100,00
2022	29	4521	4830100	SUB.FED.COM.REG.C.V.:JORN.H.CURSOS 2021,EDIC.REV,Y MANT.WEB					1.100,87	1.100,87
2022	29	4521	6090000	INVERS.INFRAESTRUCTURAS E INSTALACIONES HIDRAULICAS PROVINC.	43.128,98		43.128,98	24.544,83		24.544,83
2022	29	4521	6260000	ADQ.EQUIPOS INFORM.TRATAMIENTO,GEST.Y EDIC.DATOS HÍDRICOS				555,00		555,00
2022	29	4521	6290000	ADQ.MATERIAL INVENT.EQUIP.TRATAM.GEST.Y EDIC.DATOS HIDRICOS.				675,72		675,72
2022	29	4521	6400000	INV.GESTIÓN Y TRATAMIENTO DE BASES DATOS HIDROLÓGICAS PROV.				18.867,05		18.867,05

REMANENTES DE CRÉDITO **EJERCICIO 2022**

APLIC. PRESUPUESTARIA				DESCRIPCIÓN	REMANENTES COMPROMETIDOS			REMANENTES NO COMPROMETIDOS		
					INCORPORABLES	NO INCORPORABL	TOTAL	INCORPORABLES	NO INCORPORABLE	TOTAL
2022	29	4521	6410000	INV.APLIC.OPTIMIZAR GEST.MUNICIPAL AGUA Y APOYO TOMA DECIS.				22.092,00		22.092,00
2022	29	4521	6500100	INVER.INFRAESTRUCT.HIDRÁULICAS, 2020-2021, A EJ.AYTOS.Y OTR.	219,59		219,59	59.123,91		59.123,91
2022	29	4521	6500200	REDACCIÓN PROY.MATERIA CICLO HÍDRICO, 2022.,EJ.AYTOS Y OTROS	10.500,00		10.500,00	139.500,00		139.500,00
2022	29	4521	6500300	REDACCIÓN PROY.MATERIA CICLO HÍDRICO, 2020,A EJ.AYTOS.Y OTR.	9.831,25		9.831,25			
2022	29	4521	6500400	INV.INFRAESTRUCTURAS HIDRÁULICAS, 2021-2022, EJ.AYTOS.Y OTR.	480.122,47		480.122,47	1.838.791,01		1.838.791,01
2022	29	4521	6500500	INV.INFR.HIDR.INCREM.EFIC.USO AGUA REGADÍO 2020-2021,COM.REG	96.278,41		96.278,41	405,30		405,30
2022	29	4521	6500600	INV.INFRAESTRUCT. HIDRÁUL.,2018-2019,A EJEC.AYTOS.Y OT.ENTES	1.045,21		1.045,21	151,73		151,73
2022	29	4521	6500700	INV.INFR.HIDR.INCREM.EFIC.USO AGUA REGADÍO 2018-2019,COM.REG						
2022	29	4521	6500800	REDAC.PROY.MATERIA CICLO HÍDRICO.EJER.2021,EJEC.AYTOS.Y OTR.	86.944,08		86.944,08	37.612,93		37.612,93
2022	29	4521	6500900	INV.INFR.HIDR.INCREM.EFIC.USO AGUA REGADÍO 2021-2022,COM.REG	310.134,88		310.134,88	303.803,82		303.803,82
2022	29	4521	6501100	INV.PLANTA FILTRACIÓN POTABIL.AGUA POZO LUCIFER,VALL LAGUAR	295.140,78		295.140,78			
2022	29	4521	6501200	INV.INFRAESTR.HIDRÁULICAS,2019-2020,EJEC.AYTOS.Y OTROS ENTES	30.464,26		30.464,26	600,00		600,00
2022	29	4521	6501400	INV.INFR.HIDR.INCR.EFIC.USO AGUA REGAD.2019-2020,EJ.COM.REG.	24.768,37		24.768,37	231,63		231,63
2022	29	4521	6501500	COND.AGUA M.ALTA.NUEVA COND.PARC-ALCAL.,EJ.ALCAL.LLIB. Y XALÓ	10.500,00		10.500,00	433.150,00		433.150,00
2022	29	4521	6501600	INV.INFRAESTRUCTURAS HIDRÁULICAS,2022-2023, A EJ.AYTOS Y OT.	8.455,48		8.455,48	1.420.029,10		1.420.029,10

REMANENTES DE CRÉDITO **EJERCICIO 2022**

APLIC. PRESUPUESTARIA				DESCRIPCIÓN	REMANENTES COMPROMETIDOS			REMANENTES NO COMPROMETIDOS		
					INCORPORABLES	NO INCORPORABL	TOTAL	INCORPORABLES	NO INCORPORABLE	TOTAL
2022	29	4521	6501800	INV.INFR.HIDRÁUL.IN.EFICIENCIA AGUA REGADÍO,2022-23,EJ.C.REG				300.000,00		300.000,00
2022	29	4521	6501900	AMPL.CAPAC.ALMAC.EXCED.INV.MANAN.V.CETA,FACH.FAMOR.Y TOLLOS				312.268,54		312.268,54
2022	29	4521	6502000	REG.AGUAS INCREM.VOL.AGUA,ALFÁS,ALTEA,BEN.FIN.POL.NUC.VILL.	47.801,10		47.801,10	71.521,00		71.521,00
2022	29	4521	6502100	ACON.ABAST.LA ROMANA-BAT.POZ.ACUÍF.SERRAL-SALIN.,EJEC.ROMANA						
2022	29	4521	6502200	INV.CONSTRUCCIÓN NUEVO POZO, A EJECUTAR AYTO.DE PINOSO						
2022	29	4521	6502300	INST.CONTAD.AGUA POT.FACHECA,FAMORCA,QUATRET. TOLLOS,MILLENA	48.961,87		48.961,87	3.461,13		3.461,13
2022	29	4521	6502400	INV.EJEC.DIQUES ESCORRENTÍAS S.S.MIGUEL Y S.MUELA,ORIHUELA	229.779,00		229.779,00	86.072,27		86.072,27
2022	29	4521	6502800	INST.CONTADORES AGUA POTABLE,EJEC.MURLA,SENIJA,XALÓ Y LLÍBER	106.365,53		106.365,53	2.338,47		2.338,47
2022	29	4521	6502900	INST.CONTADORES AGUA POTABLE.,A EJEC.BENIMELI,RAFOL Y SAGRA	58.173,67		58.173,67	292,33		292,33
2022	29	4521	6503000	INST.CONTAD.AGUA POT.BENIARRÉS,BENIMASSOT.V.D'ALCALÁ Y AGRES	64.684,91		64.684,91	1.320,09		1.320,09
2022	29	4521	6503100	INST.CONTADOR.AGUA POT.CASTELL GUADALEST,CONFRIDES Y RELLEU	60.437,06		60.437,06	1.193,94		1.193,94
2022	29	4521	6503200	INST.CONTADORES AGUA POTABLE,ALCOLECHA Y CALLOSA D'EN SARRIÁ	49.714,47		49.714,47	330,53		330,53
2022	29	4521	6503300	INV.INFRAESTR.HIDRÁUL.(PLAN+AGUA),EJEC.AYTOS.Y OTR.ENTES	346.497,99		346.497,99	6.011.170,34		6.011.170,34

REMANENTES DE CRÉDITO **EJERCICIO 2022**

APLIC. PRESUPUESTARIA				DESCRIPCIÓN	REMANENTES COMPROMETIDOS			REMANENTES NO COMPROMETIDOS		
					INCORPORABLES	NO INCORPORABL	TOTAL	INCORPORABLES	NO INCORPORABLE	TOTAL
2022	29	4521	7620000	SUBV.A AYTOS.OBRAS INFRAESTR.HIDRÁULICAS E INST.2020-2021						
2022	29	4521	7620100	SUBV.AYTOS.OBRAS INFRAESTRUCTUR.HIDRÁULICAS E INST.2021-2022	666.271,58		666.271,58	208.413,62		208.413,62
2022	29	4521	7620300	SUBV.AYTOS OBRAS INFRAESTR.HIDRÁULICAS E INSTALAC.2022-2023	1.120.084,47		1.120.084,47	773,28		773,28
2022	29	4521	7620400	SUBV.AYTOS.OBRAS INFRAESTR.HIDR.E INSTALAC.(PLAN+AGUA)	3.339.384,39		3.339.384,39	198.853,48		198.853,48
2022	29	4521	7620500	SUBV.AYTOS.OBRAS INFRAESTR.HIDRÁULICAS E INST.PLAN+AGUA 2022	4.486.506,60		4.486.506,60	75.570,27		75.570,27
2022	29	4521	7630000	SUBV.MANCOM.OBRAS INFRAESTRUC.HIDRÁULICAS E INSTAL.2022-2023				100,00		100,00
2022	29	4521	7680200	SUBV.ENT.L.MENOR.OBRAS INFRAESTR.HIDRÁULIC.E INST.2022-2023	29.042,25		29.042,25			
2022	29	4521	7850100	SUBV.CDAD.GRAL.USUAR. ALTO VINALOPÓ.CUOTAS CAPITAL PTMO.2022						
2022	29	4631	2279901	MANT.RED CONTROL CALIDAD QUÍMICA AGUAS CONTINENT.PRV.ALIC.	17.286,06		17.286,06			
2022	30	2311	1200000	RETRIBUCIONES BÁSICAS GRUPO A1. CENTRO DR. ESQUERDO.					8.162,90	8.162,90
2022	30	2311	1200100	RETRIBUCIONES BÁSICAS GRUPO A2. CENTRO DR. ESQUERDO.					16.024,95	16.024,95
2022	30	2311	1200300	RETRIBUCIONES BÁSICAS GRUPO C1. CENTRO DR. ESQUERDO.					89.636,10	89.636,10
2022	30	2311	1200400	RETRIBUCIONES BÁSICAS GRUPO C2. CENTRO DR. ESQUERDO.					43.525,75	43.525,75
2022	30	2311	1200500	RETRIBUCIONES BÁSICAS GRUPO AP. CENTRO DR. ESQUERDO.					29.781,81	29.781,81

REMANENTES DE CRÉDITO **EJERCICIO 2022**

APLIC. PRESUPUESTARIA				DESCRIPCIÓN	REMANENTES COMPROMETIDOS			REMANENTES NO COMPROMETIDOS		
					INCORPORABLES	NO INCORPORABL	TOTAL	INCORPORABLES	NO INCORPORABLE	TOTAL
2022	30	2311	1200600	RETRIBUCIONES BÁSICAS TRIENIOS. CENTRO DR. ESQUERDO.					25.959,93	25.959,93
2022	30	2311	1210000	RETRIBUCIONES COMPLEMENTARIAS C.DESTINO. CENTRO DR.ESQUERDO					78.602,16	78.602,16
2022	30	2311	1210100	RETRIBUCIONES COMPLEMENTAR.C.ESPECIFICO. CENTRO DR.ESQUERDO					70.554,26	70.554,26
2022	30	2311	1310000	RETRIBUCIONES PERSONAL LABORAL TEMPORAL.CENTRO DR.ESQUERDO					-1.190.342,15	-1.190.342,15
2022	30	2311	1310400	RETRIB.PERSON.LABORAL INDEFINIDO NO FIJO.CENTRO DR.ESQUERDO				28.187,45	19.663,93	47.851,38
2022	30	2311	1600000	CUOTAS SEGURIDAD SOCIAL CARGO DIPUTACIÓN.CENTRO DR.ESQUERDO				-22.599,57		-22.599,57
2022	30	2311	2200100	ADQU. REVISTAS, LIBROS Y OTRAS PUBLICAC. CENTRO DR.ESQUERDO					1.611,20	1.611,20
2022	30	2314	2200000	MATERIAL DE OFICINA NO INVENTARIABLE.CENTRO DR.ESQUERDO				291,66		291,66
2022	30	2314	2210000	SUMINISTRO DE ENERGIA ELECTRICA. CENTRO DR. ESQUERDO	140.211,37		140.211,37		12.516,71	12.516,71
2022	30	2314	2210100	SUMINISTRO DE AGUA . CENTRO DR. ESQUERDO	25.000,00		25.000,00		30.284,78	30.284,78
2022	30	2314	2210200	SUMINISTRO DE GAS. CENTRO DR. ESQUERDO	24.639,13		24.639,13	10.000,00	4.404,87	14.404,87
2022	30	2314	2210300	SUMINISTRO DE COMBUSTIBLE. CENTRO DR. ESQUERDO	55.342,08		55.342,08	230,47		230,47
2022	30	2314	2210400	VESTUARIO Y EQUIPAMIENTO DEL PERSONAL. CENTRO DR. ESQUERDO	2.045,42		2.045,42		4.453,59	4.453,59
2022	30	2314	2210500	SUMINISTRO DE PRODUCTOS ALIMENTICIOS. CENTRO DR. ESQUERDO	194.629,45		194.629,45		57.686,35	57.686,35

REMANENTES DE CRÉDITO **EJERCICIO 2022**

APLIC. PRESUPUESTARIA				DESCRIPCIÓN	REMANENTES COMPROMETIDOS			REMANENTES NO COMPROMETIDOS		
					INCORPORABLES	NO INCORPORABL	TOTAL	INCORPORABLES	NO INCORPORABLE	TOTAL
2022	30	2314	2210600	SUM.PRODUCTOS FARMACEUTICOS Y MAT.SANITARIO. C.DR.ESQUERDO					32.783,87	32.783,87
2022	30	2314	2211000	SUMINISTRO PRODUCTOS DE LIMPIEZA Y ASEO. CENTRO DR. ESQUERDO	4.952,33		4.952,33		34.494,56	34.494,56
2022	30	2314	2219900	SUMINISTRO MATERIAL TÉCNICO Y ESPECIAL.CENTRO DR.ESQUERDO	1.961,75		1.961,75		44.059,00	44.059,00
2022	30	2314	2220000	SERVICIO DE COMUNICACIONES. CENTRO DR. ESQUERDO	0,09		0,09		1,43	1,43
2022	30	2314	2260600	ORGANZ.JORNADAS,ENCUENT.Y FOROS RELAC.ASIST.ENFER.MENTALES					30.000,00	30.000,00
2022	30	2314	2269900	OTROS GASTOS DIVERSOS. CENTRO DR. ESQUERDO	700,00		700,00		12.376,03	12.376,03
2022	30	2314	2269901	PROYECT.INTERV.SOCIAL SENSIBILIZAR COMUNID.S/ENFERM.MENTAL					1.240,40	1.240,40
2022	30	2314	2269904	ACTIV.PROGR.REHAB.Y REINSER.SOCIAL USUARIOS C.DR.ESQUERDO	18.617,48		18.617,48		14.923,45	14.923,45
2022	30	2314	2279900	TRABAJOS REALIZADOS POR OTRAS EMPRESAS. CENTRO DR.ESQUERDO	48.094,85		48.094,85		43.103,65	43.103,65
2022	30	2314	4810000	BECAS FORMACIÓN EN PSICOLOGÍA Y TRABAJO SOCIAL DR. ESQUERDO	1.703,23		1.703,23		6.400,00	6.400,00
2022	30	2314	6220000	INVERSIONES EN LOS EDIFICIOS DEL CENTRO DR. ESQUERDO	5.808,00		5.808,00	323.952,04		323.952,04
2022	30	2314	6220100	INVER.REFORMA Y ADECUAC.PLANTAS 1ª Y 2ª ALA ESTE DR.ESQUERDO						
2022	30	2314	6230000	INV.MAQUINARIA INSTALACIONES Y UTILLAJE.CENTRO DR. ESQUERDO				16.094,09		16.094,09
2022	30	2314	6250000	ADQUISICION DE MOBILIARIO. CENTRO DR. ESQUERDO				35.328,00		35.328,00
2022	31	1711	4620000	SUBV.AYTOS.PARA MANTENIMIENTO DE PARQUES PÚBLICOS 2022	326,71		326,71			

REMANENTES DE CRÉDITO **EJERCICIO 2022**

APLIC. PRESUPUESTARIA				DESCRIPCIÓN	REMANENTES COMPROMETIDOS			REMANENTES NO COMPROMETIDOS		
					INCORPORABLES	NO INCORPORABL	TOTAL	INCORPORABLES	NO INCORPORABLE	TOTAL
2022	31	3121	4620000	SUBV.AYTOS.MANTENIMIENTO DE CONSULTORIOS MÉDICOS MUNIC.2022	1.930,66		1.930,66		798,08	798,08
2022	31	3231	4620000	SUB.AYTOS.MANT.C.PÚBLICOS EDUC.INFANTIL,PRIM.Y ESPECIAL 2022	2.247,50		2.247,50			
2022	31	3321	4620000	SUBV.A AYUNTAMIENTOS PARA MANTENIMIENTO DE BIBLIOTECAS 2022	1.560,88		1.560,88		614,18	614,18
2022	31	3331	4620000	SUBV.A AYTOS.PARA MANTENIMIENTO DE EDIFICIOS CULTURALES 2022	2.507,94		2.507,94		139.939,34	139.939,34
2022	31	3421	4620000	SUBV.AYTOS.MANTENIMIENTO DE INSTALACIONES DEPORTIVAS 2022	9.042,27		9.042,27		157.261,57	157.261,57
2022	31	9201	1200000	RETRIBUCIONES BÁSICAS GRUPO A1. ASISTENCIA A MUNICIPIOS					3.904,26	3.904,26
2022	31	9201	1200100	RETRIBUCIONES BÁSICAS GRUPO A2. ASISTENCIA A MUNICIPIOS					-11.789,19	-11.789,19
2022	31	9201	1200300	RETRIBUCIONES BÁSICAS GRUPO C1. ASISTENCIA A MUNICIPIOS					509,06	509,06
2022	31	9201	1200400	RETRIBUCIONES BÁSICAS GRUPO C2. ASISTENCIA A MUNICIPIOS					13.401,19	13.401,19
2022	31	9201	1200500	RETRIB.BASICAS GRUPO AP. PERSONAL ASISTENCIA A MUNICIPIOS					1,00	1,00
2022	31	9201	1200600	RETRIBUCIONES BÁSICAS TRIENIOS. ASISTENCIA A MUNICIPIOS					-945,49	-945,49
2022	31	9201	1210000	RETRIBUCIONES COMPLEMENTAR.C.DESTINO.ASISTENCIA A MUNICIPIOS					13.123,68	13.123,68
2022	31	9201	1210100	RETRIBUCIONES COMPLEMEN.C.ESPECIFICO.ASISTENCIA A MUNICIPIOS					9.750,92	9.750,92
2022	31	9201	1310000	RETRIBUC.PERSONAL LABORAL TEMPORAL ASISTENCIA A MUNICIPIOS					1,00	1,00

REMANENTES DE CRÉDITO **EJERCICIO 2022**

APLIC. PRESUPUESTARIA				DESCRIPCIÓN	REMANENTES COMPROMETIDOS			REMANENTES NO COMPROMETIDOS		
					INCORPORABLES	NO INCORPORABL	TOTAL	INCORPORABLES	NO INCORPORABLE	TOTAL
2022	31	9201	1310400	RETRIB.PERSONAL LABORAL INDEFINIDO NO FIJO.ASIT.A MUNICIPIOS					6.992,34	6.992,34
2022	31	9201	1600000	CUOTAS SEGURIDAD SOCIAL CARGO DIPUTACIÓN ASISTENCIA A MUNIC.					-105.098,46	-105.098,46
2022	31	9201	2200100	ADQU.REVISTAS,LIBROS Y SUSCRIP.BASES DATOS TÉCNICO-JURIDICO					12.950,31	12.950,31
2022	31	9201	4620000	SUB.AYTOS.POB.INF.10.000 H.SUFR.COSTES ENERGÉT.DERIV.CRISIS	246.152,52		246.152,52		35.129,60	35.129,60
2022	31	9203	2220000	SERVICIO COMUNICACIONES. ASISTENCIA A MUNICIPIOS	0,37		0,37		0,35	0,35
2022	31	9203	2260200	CAMPAÑAS INFORM.Y GTOS.DIVULGACIÓN ACTIV.ASISTENCIA A MUNIC.						
2022	31	9203	2260600	JORNADAS, ENCUENTROS Y FOROS. ASISTENCIA A MUNICIPIOS	635,25		635,25		38.766,51	38.766,51
2022	31	9203	2269900	OTROS GASTOS DIVERSOS. ASISTENCIA A MUNICIPIOS.	15.106,68		15.106,68		3.849,39	3.849,39
2022	31	9203	2269902	GASTOS DERIVADOS PREMIO FERNANDO ALBI 2022.					3.707,78	3.707,78
2022	31	9203	2270601	ESTUDIOS Y TRABAJOS TÉCNICOS. ASISTENCIA A MUNICIPIOS.					35.000,00	35.000,00
2022	31	9203	2330000	INDEMNIZACIONES ASISTENCIA JURADO PREMIO FERNANDO ALBI 2022	17.160,00		17.160,00			
2022	31	9203	4620100	SUBV.AYTOS.ELABOR.DOC.TECNICOS APERTURA ESTABL.PÚBL.MUNICIP.	34.712,08		34.712,08		33.000,00	33.000,00
2022	31	9203	4620300	SUBV.AYTOS.GASTOS REGISTRO PROPIEDAD BIENES DE TITUL.MUNIC.	15.777,93		15.777,93		24.000,00	24.000,00
2022	31	9203	4625000	SUBV.ACTUALIZ./RECTIFIC.INVENT.BIENES Y DERECHOS,GEST.AYTOS.					4.400,00	4.400,00

REMANENTES DE CRÉDITO **EJERCICIO 2022**

APLIC. PRESUPUESTARIA				DESCRIPCIÓN	REMANENTES COMPROMETIDOS			REMANENTES NO COMPROMETIDOS		
					INCORPORABLES	NO INCORPORABL	TOTAL	INCORPORABLES	NO INCORPORABLE	TOTAL
2022	31	9203	4635000	SUB.ACTUALIZ./RECTIFIC.INVENT.BIENES Y DERECHOS,GEST.MANCOM.					4.400,00	4.400,00
2022	31	9203	4675000	SUB.ACTUALIZ./RECTIFIC.INVENT.BIENES Y DERECHOS,GEST.CONSOR.					4.400,00	4.400,00
2022	31	9203	4810000	DOTACIÓN PREMIO FERNANDO ALBI 2022.					13.000,00	13.000,00
2022	31	9203	6290000	ADQUISICIÓN DE OTRO INMOVILIZADO MATERIAL.ASIST.A MUNICIPIOS				1.000,00		1.000,00
2022	31	9331	4620000	SUBV.AYUNTAMIENTOS MANTENIMIENTO EDIFICIOS MUNICIPALES 2022	15.233,89		15.233,89		814.691,18	814.691,18
2022	32	1361	4620000	SUB.AYTOS.POBL.<20.000 H,SOST.APORT.EST.2021,CONS.EXT. INCEN.	56.542,36		56.542,36		0,07	0,07
2022	32	9201	1200000	RETRIB.BÁSICAS GRUPO A1.PERSONAL ACCIÓN LOCAL Y PROGR.EUROP.					-369,11	-369,11
2022	32	9201	1200100	RETRIB.BÁSICAS GRUPO A2.PERSONAL ACCIÓN LOCAL Y PROGR.EUROP.					4.684,40	4.684,40
2022	32	9201	1200300	RETRIB.BÁSICAS GRUPO C1.PERSONAL ACCIÓN LOCAL Y PROGR.EUROP.					10.823,90	10.823,90
2022	32	9201	1200400	RETRIB.BÁSICAS GRUPO C2.PERSONAL ACCIÓN LOCAL Y PROGR.EUROP.					1,00	1,00
2022	32	9201	1200500	RETRIB.BÁSICAS GRUPO AP.PERSONAL ACCIÓN LOCAL Y PROGR.EUROP.					1,00	1,00
2022	32	9201	1200600	RETRIB.BÁSICAS TRIENIOS.PERSONAL ACCIÓN LOCAL Y PROGR.EUROP.					1.055,36	1.055,36
2022	32	9201	1210000	RETRIB.COMPLEMENT.C.DESTINO.PERS.ACCIÓN LOCAL Y PROGR.EUROP.					9.298,88	9.298,88

REMANENTES DE CRÉDITO **EJERCICIO 2022**

APLIC. PRESUPUESTARIA				DESCRIPCIÓN	REMANENTES COMPROMETIDOS			REMANENTES NO COMPROMETIDOS		
					INCORPORABLES	NO INCORPORABL	TOTAL	INCORPORABLES	NO INCORPORABLE	TOTAL
2022	32	9201	1210100	RETRIB.COMPLEMENT.C.ESPECÍF.PERS.ACCIÓN LOCAL Y PROGR.EUROP.					6.656,67	6.656,67
2022	32	9201	1310000	RETRIB.PERSONAL LABORAL TEMPORAL.ACCIÓN LOCAL Y PROGR.EUROP.					1,00	1,00
2022	32	9201	1310400	RETRIB.PER.LABORAL INDEF.NO FIJO.ACCIÓN LOCAL Y PROGR.EUROP.					1,00	1,00
2022	32	9201	1600000	CUOTAS SEGURIDAD SOCIAL CARGO DIPUT.ACC.LOCAL Y PROGR.EUROP.					18.611,94	18.611,94
2022	32	9201	2260600	JORNADAS, ENCUENTROS Y FOROS EN MATERIA DE FONDOS EUROPEOS					45.000,00	45.000,00
2022	32	9201	2269900	GASTOS PUESTA EN FUNCIONAMIENTO DEL DPTO. DE FONDOS EUROPEOS					100,00	100,00
2022	32	9201	2270600	ESTUDIOS Y TRABAJOS TÉCNICOS DESARROLLO PROY.EUROPEOS	75.612,90		75.612,90		54.804,35	54.804,35
2022	32	9201	4620000	SUBVENCIONES A AYUNTAMIENTOS PARA ELABOR. PROY. EUROPEOS	16.260,54		16.260,54		13.699,04	13.699,04
2022	32	9201	4620100	SUBV.AYTOS REDAC.PLANES DE ACCIÓN.AGEND.URBANA Y AGEND.2030						
2022	32	9201	4620200	SUBV.AYTOS.:RED.PLANES AG.URB.AG.2030 Y PROY.NEXT GENERAT.EU	258.282,16		258.282,16		183.997,92	183.997,92
2022	32	9201	4830000	APORT.FED.ESPAÑ.MUNIC.Y PROV.:RED ENTID.LOCALES AGENDA 2030						
2022	33	1511	2270600	ESTUDIOS Y TRABAJOS TÉCNICOS. URBANISMO.	2.904,00		2.904,00		20.557,72	20.557,72
2022	33	1511	6500100	REDAC. PLAN GRAL.DE ORDENACIÓN URBANA,A EJ.ALCOCER DE PLANES	16.335,00		16.335,00	19.365,00		19.365,00

REMANENTES DE CRÉDITO **EJERCICIO 2022**

APLIC. PRESUPUESTARIA				DESCRIPCIÓN	REMANENTES COMPROMETIDOS			REMANENTES NO COMPROMETIDOS		
					INCORPORABLES	NO INCORPORABL	TOTAL	INCORPORABLES	NO INCORPORABLE	TOTAL
2022	33	1511	6500200	REDAC. PLAN GENERAL DE ORDENACIÓN URBANA, A EJ.PARA BALONES	12.264,56		12.264,56	11.220,20		11.220,20
2022	33	1511	6500300	REDAC. PLAN GENERAL DE ORDENACIÓN URBANA, A EJ.PARA BENILLUP	18.174,20		18.174,20	19.616,80		19.616,80
2022	33	1511	6500400	REDAC. PLAN GENERAL DE ORDENACIÓN URBANA, A EJ.PARA FACHECA	11.920,34		11.920,34	16.554,59		16.554,59
2022	33	1511	6500500	REDAC. PLAN GENERAL DE ORDENACIÓN URBANA, A EJ.PARA FAMORCA	13.910,79		13.910,79	19.398,44		19.398,44
2022	33	1511	6500600	REDAC.PLAN GENERAL DE ORDENACIÓN URBANA, A EJ.VALL DE ALCALÁ	16.389,45		16.389,45	18.815,50		18.815,50
2022	33	1511	6500700	REDAC. PLAN GENERAL DE ORDENACIÓN URBANA, A EJ.PARA CAÑADA				52.000,00		52.000,00
2022	33	1511	6500800	REDACCIÓN PLAN GENERAL ORDENACIÓN URBANA, A EJEC.AYTO.SELLA				49.500,00		49.500,00
2022	33	1511	6500900	REDACCIÓN PLAN GENERAL DE ORDENACIÓN URBANA,A EJEC.BENIMASOT	12.112,10		12.112,10	22.887,90		22.887,90
2022	33	1511	6501000	REDAC. PLAN GENERAL DE ORDENACIÓN URBANA, A EJ.PARA BENIFATO				38.500,00		38.500,00
2022	33	1511	6501100	PLAN PROV.REDACC.PGOU POB.<5000HB.,A EJEC.PARA AYUNTAMIENTOS				150.000,00		150.000,00
2022	33	1511	6501200	REDAC.PLAN GNRAL ORDENACIÓN URBANA EJC.PAR AYTO DE CONFRIDES	43.762,68		43.762,68	13.172,13		13.172,13
2022	33	1511	6501400	REDACCIÓN PLAN GENERAL ORDENACIÓN URBANA, EJEC.QUATRETONDETA				35.000,00		35.000,00

REMANENTES DE CRÉDITO **EJERCICIO 2022**

APLIC. PRESUPUESTARIA				DESCRIPCIÓN	REMANENTES COMPROMETIDOS			REMANENTES NO COMPROMETIDOS		
					INCORPORABLES	NO INCORPORABL	TOTAL	INCORPORABLES	NO INCORPORABLE	TOTAL
2022	33	1511	6501500	REDACCIÓN PLAN GENERAL DE ORDENACIÓN URBANA, EJEC.BENILLOBA				35.000,00		35.000,00
2022	33	1511	6501600	REDACCIÓN PLAN GENERAL DE ORDENACIÓN URBANA, A EJEC.AGOST				84.000,00		84.000,00
2022	33	1511	6501700	REDACCIÓN PLAN GENERAL DE ORDENACIÓN URBANA, A EJEC.TÁRBENA	17.956,40		17.956,40	33.043,60		33.043,60
2022	33	1511	6501800	REDACCIÓN PLAN GENERAL DE ORDENACIÓN URBANA, A EJEC.TOLLOS				45.000,00		45.000,00
2022	33	1511	6501900	REDACCIÓN PLAN GENERAL ORDENACIÓN URBANA, EJEC.TORREMANZANAS				41.600,00		41.600,00
2022	33	1511	6502000	REDACCIÓN PLAN GENERAL DE ORDENACIÓN URBANA, A EJEC.BENIARDÁ				38.200,00		38.200,00
2022	33	1511	7620000	SUBVENCIÓN AL AYTO. ORBA: REDACC.PLAN GRAL.ORDENACIÓN URBANA				20.000,00		20.000,00
2022	33	3331	2269900	GASTOS DERIVADOS ORGANIZACIÓN ANTEPROYECTOS ARQUITECTÓNICOS					32.000,00	32.000,00
2022	33	3331	2330000	INDEM.ASIST.JURADOS PREMIOS CONCURSOS ANTEPROY.ARQUITECTÓN.					18.000,00	18.000,00
2022	33	3331	6500000	REDACCIÓN ANTEPROYECTO PALACIO DE CONGRESOS, EJEC.AYTO.ELCHE				250.000,00		250.000,00
2022	33	3331	6500100	REDACCIÓN ANTEPROY.PALACIO CONGRESOS,EJEC.AYTO.ALICANTE				297.771,57		297.771,57
2022	33	3331	7620000	SUBV.AYTO.ELCHE ADQU.TERRENOS PARA CENTRO CONGRESOS DE ELCHE	4.460.401,30		4.460.401,30			
2022	33	3332	6220000	INVERSIONES PARA LA CONTRUCCIÓN DE APARCAMIENTO DEL ADDA				30.000,00		30.000,00

REMANENTES DE CRÉDITO **EJERCICIO 2022**

APLIC. PRESUPUESTARIA				DESCRIPCIÓN	REMANENTES COMPROMETIDOS			REMANENTES NO COMPROMETIDOS		
					INCORPORABLES	NO INCORPORABL	TOTAL	INCORPORABLES	NO INCORPORABLE	TOTAL
2022	33	3333	4620100	SUB. A .AYTO. TORRE MAÇANES PROM. Y DIFUSIÓN SERV MUSEÍSTICO	1.687,43		1.687,43			
2022	33	3333	4625000	SUBV.CONS.MANT.Y REPAR.SERV.MUSEÍSTICO,GEST.AYTO.CASTELL C.	7.989,44		7.989,44		11.859,80	11.859,80
2022	33	3333	4625100	SUB.CONSERV.MANT.Y REP.Y OTR.TRAB.TÉCN.SERV.MUSEÍST.TORRE M.					1.694,30	1.694,30
2022	33	3333	6500000	INV.OBRAS EN SERV.MUSEÍSTICO,A EJECUTAR CASTELL DE CASTELLS				53,10		53,10
2022	33	3333	7625000	SUBV.INVERS.EN SERV.MUSEISTICO GEST.AYTO.CASTELL DE CASTELLS				2.000,00		2.000,00
2022	33	3361	2100000	MANT.Y CONSERV.ALBAÑILERÍA.TOSSAL MANISES E ILLETA DELS BANY	2.042,48		2.042,48		1.389,12	1.389,12
2022	33	3361	2270600	ESTUD.Y TRAB.TÉCN.PLAN PROV.REHAB.Y P.VALOR PATR.HISTOR.MUN.	1.815,00		1.815,00		33.185,00	33.185,00
2022	33	3361	4620000	SUBV.AYTO.LA VALL DE GALLINERA:CONSERV.YACIM.ARTE RUPESTRE	8,80		8,80			
2022	33	3361	4620200	SUBV.AL AYTO.DE BENIFALLIN:PROM. Y DIFUSIÓN DEL CASTILLO	5.000,00		5.000,00			
2022	33	3361	4620300	SUB.AYT.FACHECA RED.PLAN DIR. YACI. LA SALEMA Y EL CARRASCAR	26.250,21		26.250,21			
2022	33	3361	4620400	SUBV.LA V.DE GALLINERA:PROM.Y DIF.YACIMIENTOS ARTE RUPESTRE						
2022	33	3361	4625200	SUB.REDACC.PLAN DIRECTOR SIST.HIDR."QANATS",GEST.CREVILLENT						
2022	33	3361	4625300	SUBV.REDACCIÓN PLAN DIRECTOR PALAU COMTAL, GEST.COCENTAINA						
2022	33	3361	4625400	SUBV.REDAC. PLAN DIRECTOR CASTILLO GEST.AYTO.TÁRBENA					30.000,00	30.000,00

REMANENTES DE CRÉDITO **EJERCICIO 2022**

APLIC. PRESUPUESTARIA				DESCRIPCIÓN	REMANENTES COMPROMETIDOS			REMANENTES NO COMPROMETIDOS		
					INCORPORABLES	NO INCORPORABL	TOTAL	INCORPORABLES	NO INCORPORABLE	TOTAL
2022	33	3361	4625500	SUB.CONSERV.MANT.Y OTR.TRAB.TÉCNICOS "COVA L'OR", BENIARRÉS					42,50	42,50
2022	33	3361	4625600	SUB.REDACC.PLAN DIRECTOR YAC.ROMANO"BAÑOS REINA", GEST.CALPE					15.843,00	15.843,00
2022	33	3361	4625700	SUBV.TRAB.TÉC.CONSOL.Y REHAB.MOLINO DEL TOSSAL MOLINS,LLÍBER					5.000,00	5.000,00
2022	33	3361	4625900	SUBV.REDAC.PLAN DIRECTOR PUESTA VALOR CASTILLO, GEST.RELLEU						
2022	33	3361	6090000	INVERSIONES EN EL PATRIMONIO INMUEBLE HISTÓRICO-CULTURAL				64,60		64,60
2022	33	3361	6090100	INV.ESTABILIZACION ESTRUCTURAL CASTILLO PERPUTXENT, L'ORXA				1.000,00		1.000,00
2022	33	3361	6090200	INVERSIONES EN PARQUES ARQUEOLÓGICOS ILLETA,TOSSAL				89.879,56		89.879,56
2022	33	3361	6090300	INVERSIONES EN PARQUES ARQUEOLÓGICOS ILLETA,TOSSAL 2021	24.261,12		24.261,12	91.034,09		91.034,09
2022	33	3361	6500000	INV.REHAB.Y PUESTA VALOR DEL CASTILLO,A EJEC.PARA BENIFALLIM				160.000,00		160.000,00
2022	33	3361	6500100	INV.OBRAS MUSEALIZ.ÁNGULO SURESTE MURALLA MEDIEVAL,PENÁGUILA				10,69		10,69
2022	33	3361	6500200	INV.REHABILITAC.Y PUESTA VALOR DE LA MURALLA, EJEC.PENÁGUILA				7.069,76		7.069,76
2022	33	3361	6500300	INV.REHAB.SISTEMA HIDR."QANATS"BARRANCO RAMBLA, CREVILLENTE				50,01		50,01
2022	33	3361	6500500	INV. REHABILIT.Y PUESTA EN VALOR"COVA L' OR",A EJ. BENIARRES				53,43		53,43
2022	33	3361	6500600	SUB.RECUPERAC.Y PUESTA VALOR MOLINA HARINERO, EJEC.BENIMASOT	18.523,07		18.523,07	0,73		0,73

REMANENTES DE CRÉDITO **EJERCICIO 2022**

APLIC. PRESUPUESTARIA				DESCRIPCIÓN	REMANENTES COMPROMETIDOS			REMANENTES NO COMPROMETIDOS		
					INCORPORABLES	NO INCORPORABL	TOTAL	INCORPORABLES	NO INCORPORABLE	TOTAL
2022	33	3361	6500700	REDAC.PROY.Y OBRAS CONSOL.MOLINO TOSSAL DELS MOLINS, LLÍBER				56.266,50		56.266,50
2022	33	3361	6500900	INV.RECUPERACIÓN Y PUESTA EN VALOR CASTILLO, EJEC.CONFRIDES.	13.854,50		13.854,50	4.693,50		4.693,50
2022	33	3361	6501000	INV.RECUP.Y PUESTA VALOR PUENTE ACUEDUC.BARRANC MÓNICA,GORGA				7.203,60		7.203,60
2022	33	3361	6501100	PLAN PROV.REHAB.Y PUESTA VALOR PATRIMONIO HISTÓR. MUN. AYTOS	92.256,45		92.256,45	196.203,63		196.203,63
2022	33	3361	6501200	INV.MEJORA C.INTERPRETACIÓN ARTE RUPESTRE, EJ.VALL GALLINERA				35.000,00		35.000,00
2022	33	3361	6501300	REHABILITACIÓN ESTRUCTURAS Y OTRAS INV.CASTILLO, EJEC.PLANES				300.000,00		300.000,00
2022	33	3361	6501400	INV.RECUP.Y OTROS TRAB. TORRE MEDIEVAL EJE.AYTO MILLENA				44.754,00		44.754,00
2022	33	3361	7620100	SUB.VILLAJOIOSA:OBRAS PUESTA VALOR TERMAS IMPERIALES ROMANAS	200.000,00		200.000,00			
2022	33	3361	7620200	SUBV.POLOP MARINA:REHAB.Y PUESTA VALOR CASTILLO 1ªY2ª FASE	358,61		358,61			
2022	33	3361	7620400	PLAN PROV.REHAB.Y PUESTA VALOR PATR.ARQU.CARÁC.HISTÓR.MUNIC.	2.470.619,80		2.470.619,80	9.029.380,20		9.029.380,20
2022	33	4252	6220000	INVERSIONES EN MATERIA EFICIENCIA ENERGÉTICA EDIF.DIPUTACIÓN	42.350,00		42.350,00	400.755,10		400.755,10
2022	33	9332	1200000	RETRIBUCIONES BÁSICAS GRUPO A1. ARQUITECTURA.					20.297,28	20.297,28
2022	33	9332	1200100	RETRIBUCIONES BÁSICAS GRUPO A2. ARQUITECTURA.					-35,67	-35,67
2022	33	9332	1200300	RETRIBUCIONES BÁSICAS GRUPO C1. ARQUITECTURA.					10.229,40	10.229,40

PRESUPUESTO DE GASTOS

REMANENTES DE CRÉDITO **EJERCICIO 2022**

APLIC. PRESUPUESTARIA				DESCRIPCIÓN	REMANENTES COMPROMETIDOS			REMANENTES NO COMPROMETIDOS		
					INCORPORABLES	NO INCORPORABL	TOTAL	INCORPORABLES	NO INCORPORABLE	TOTAL
2022	33	9332	1200400	RETRIBUCIONES BÁSICAS GRUPO C2. ARQUITECTURA.					-1.277,40	-1.277,40
2022	33	9332	1200500	RETRIBUCIONES BASICAS GRUPO AP. PERSONAL ARQUITECTURA					1,00	1,00
2022	33	9332	1200600	RETRIBUCIONES BÁSICAS TRIENIOS. ARQUITECTURA.					-2.010,74	-2.010,74
2022	33	9332	1210000	RETRIBUCIONES COMPLEMENTARIAS. C.DESTINO. ARQUITECTURA.					28.188,63	28.188,63
2022	33	9332	1210100	RETRIBUCIONES COMPLEMENTARIAS C.ESPECÍFICO. ARQUITECTURA					24.314,11	24.314,11
2022	33	9332	1310000	RETRIBUCIONES PERSONAL LABORAL TEMPORAL. ARQUITECTURA.					-15.920,08	-15.920,08
2022	33	9332	1310400	RETRIB. PERSONAL LABORAL INDEFINIDO NO FIJO.ARQUITECTURA					-598,01	-598,01
2022	33	9332	1600000	CUOTAS SEGURIDAD SOCIAL CARGO DIPUTACIÓN ARQUITECTURA.					-8.121,82	-8.121,82
2022	33	9332	2200100	ADQUISICIÓN REVISTAS,LIBROS Y OTR.PUBLICAC. ARQUITECTURA					770,09	770,09
2022	33	9332	2219900	SUMINISTRO MATERIAL TÉCNICO Y ESPECIAL ARQUITECTURA.					2.071,38	2.071,38
2022	33	9332	2219901	SUMINISTRO DE MATERIAL UNIDAD DE SEGURIDAD EN EDIFICIOS					5.000,00	5.000,00
2022	33	9332	2260200	CAMPAÑAS INFORMAT.Y GTOS.DIVULG.ACTIVIDADES. ARQUITECTURA						
2022	33	9332	2269900	OTROS GASTOS DIVERSOS ARQUITECTURA					2,00	2,00
2022	33	9332	2270600	ESTUDIOS Y TRABAJOS TÉCNICOS. ARQUITECTURA	57.389,09		57.389,09		95.256,37	95.256,37
2022	33	9332	4810000	BECAS DE FORMACIÓN EN ARQUITECTURA					19.200,00	19.200,00

REMANENTES DE CRÉDITO **EJERCICIO 2022**

APLIC. PRESUPUESTARIA				DESCRIPCIÓN	REMANENTES COMPROMETIDOS			REMANENTES NO COMPROMETIDOS		
					INCORPORABLES	NO INCORPORABL	TOTAL	INCORPORABLES	NO INCORPORABLE	TOTAL
2022	33	9332	6220000	INVERSIONES EN EDIFICIOS Y OTRAS CONSTRUCCIONES DIPUTACIÓN	54.951,08		54.951,08	132.596,06		132.596,06
2022	33	9332	6220100	INVERSIONES UNIDAD DE SEGURIDAD EN EDIFICIOS				40.000,00		40.000,00
2022	33	9332	6220200	INV.ADECUACIÓN DEPENDENC.CASILLA-ALMACÉN VVOO ELCHE	128.260,00		128.260,00	11.740,00		11.740,00
2022	33	9332	6220400	INV.PROY.CONSTR.EDIFICIO C.PROCESO DATOS DIPUTACIÓN PROV.				200.000,00		200.000,00
2022	33	9332	6220500	INVER.EN EDIFICIOS Y OTRAS CONSTRUCCIONES DIPUTACIÓN 2021	1.247.809,45		1.247.809,45			
2022	33	9332	6230000	INV.EN MAQUINARIA, INSTALACIONES Y UTILLAJE. ARQUITECTURA				2.000,00		2.000,00
2022	33	9332	6290000	ADQUISICIÓN MATERIAL INVENTARIABLE. ARQUITECTURA				1.000,00		1.000,00
2022	34	1532	4620100	SUBV.ROJALES:REASFALTADO POLÍGONO INDUST.LOS BARRIOS.DANA-19	159.970,70		159.970,70			
2022	34	1532	7620000	SUBV.AYTOS.PAVIMENTACIÓN VÍAS PÚBLICAS, DANA 2019.INVERSIÓN	0,17		0,17			
2022	34	1532	7620100	SUBV.BIGASTRO:REP.SANEADO ACERAS,CALZ.Y CAMINOS,DANA-19(FM)				841,38		841,38
2022	34	1532	7620200	SUBV.SANTA POLA:ASFALTADO C/HONDURAS,DANA-19(FIN.MINIST.)						
2022	34	1532	7620300	SUBV.STA.POLA:REPAR.ACERA GRAN ALACANT,DANA-19(FIN.MINIST.)						
2022	34	1532	7620400	SUBV.ORIHUELA:REPARACIÓN DE VIALES,DANA-19(FINAN.MINISTERIO)				26.745,96		26.745,96
2022	34	1532	7620500	SUB.ALGORFA:REP.AVDA.S.MIGUEL Y ALCALDE M.R.CASES,DANA-19(FM				269,09		269,09

REMANENTES DE CRÉDITO **EJERCICIO 2022**

APLIC. PRESUPUESTARIA				DESCRIPCIÓN	REMANENTES COMPROMETIDOS			REMANENTES NO COMPROMETIDOS		
					INCORPORABLES	NO INCORPORABL	TOTAL	INCORPORABLES	NO INCORPORABLE	TOTAL
2022	34	1532	7620600	SUBV.BANYERES MARIOLA:DETER.PAVIMENTO C/URBANAS,GLORIA-20(FM				14.094,57		14.094,57
2022	34	1533	7620000	SUB.AYTOS.RECONS.O G.REP.INFR.Y EQU.V.PÚBL.DANA 2019.INVERS.						
2022	34	1533	7620100	SUB.BENEJÚZAR:EJC.MURO HORM.CONT.TALUD R.RUB.-M.HER.DANA-19	25.688,48		25.688,48			
2022	34	1601	7620100	SUB.C.SEGURA:REN.RED SAN.PASEO EST.MUELL.F.Y ANEX.DANA-19(FM				83,65		83,65
2022	34	1601	7620200	SUB.BENEJÚZAR:REP.COLEC.AGUA S RESID.Nº2 AVD.GLOR-EST.EL.D19	77.724,06		77.724,06			
2022	34	1611	7620100	SUB.BIGASTRO:REP.CUBIER.DEP.A GUA POT.LA PEDRERA DANA-19(F.M.						
2022	34	1641	7620000	SUBV.BIGASTRO:DIV.REPARACIONE S CEMENTERIO MUNIC.,DANA-19(FM)				316,53		316,53
2022	34	1702	7620000	SUBV.BIGASTRO:DIV.REPARAC.ZON A OCIO LA PEDRERA,DANA-19(FM.)				983,38		983,38
2022	34	1711	7620000	SUBV.A AYTOS.PARA PARQUES Y JARDINES, DANA 2019. INVERSIÓN	0,81		0,81			
2022	34	3121	7620000	SUBV.AYTO.PARCENT:REP.CENTRO MÉDITO DAÑOS TEMP.DANA-19				89,42		89,42
2022	34	3121	7620100	SUBV.PARCENT:REPARAC.CENTRO MÉDICO,DANA-19(FIN.MINISTERIO)				89,42		89,42
2022	34	3231	7620000	SUBV.PARCENT:REP.COLEGIO PÚBL.CEIP CARRASCAL DAÑOS DANA-19				91,92		91,92
2022	34	3231	7620100	SUB.BIGASTRO:REHABILITACIÓN CEI LA PAZ,DANA-19 (FIN.MINIST.)				425,84		425,84
2022	34	3231	7620200	SUBV.BIGASTRO:REHAB.CEI SAN JOSÉ CALASANZ,DANA-19(F.MINIST.)				1.589,82		1.589,82
2022	34	3231	7620300	SUB.BIGASTRO:TARIMA Y PINTURA ESC.INF.BIGASTRIN DANA-19,(FM)				607,81		607,81

REMANENTES DE CRÉDITO **EJERCICIO 2022**

APLIC. PRESUPUESTARIA				DESCRIPCIÓN	REMANENTES COMPROMETIDOS			REMANENTES NO COMPROMETIDOS		
					INCORPORABLES	NO INCORPORABL	TOTAL	INCORPORABLES	NO INCORPORABLE	TOTAL
2022	34	3231	7620400	SUBV.PARCENT:REP.COLEGIO CEIP CARRASCAL,DANA-19(FIN.MINIST.)				91,91		91,91
2022	34	3331	7620000	SUBV.PARCENT:REP.CENTRO DE CONVIVENCIA DAÑOS TEMP.DANA-2019				218,52		218,52
2022	34	3331	7620100	SUBV.PARCENT:REP.CENTRO DE CONVIVENCIA,DANA-19(FIN.MINIST.)				218,52		218,52
2022	34	3331	7620200	SUBV.BIGASTRO:REP.MUROS,REVEST.Y PINT.AUDIT.MUN.DANA-19(FM)				1.678,32		1.678,32
2022	34	3361	7620000	SUB.LOS MONTESINOS:REP.ERMITA "LA MARQUESA"DANA-19(F.MIN.)	4.505,39		4.505,39	1.494,61		1.494,61
2022	34	3421	7620100	SUB.GRANJA ROCAMORA:REHAB.POLIDEP.MUNIC .DANA-19(FIN.MINIST.)				257.482,23		257.482,23
2022	34	3421	7620200	SUB.LOS MONTESINOS:REP.PISTA TENIS POLID.MUNIC.DANA-19(F.M.)						
2022	34	3421	7620300	SUB.BIGASTRO:REP.CAMPO FÚTBOL CÉSPED ARTIFICIAL,DANA-19(F.M.				4.997,88		4.997,88
2022	34	3421	7620400	SUBV.BIGASTRO:REP.PISTAS TENIS MUNICIPALES,DANA-19(F.MINIS.)				1.993,45		1.993,45
2022	34	3421	7620500	SUBV.BIGASTRO:REP.PAVIMENTO PABELLÓN MUNICIPAL DANA-19(F.M.)				4.262,19		4.262,19
2022	34	3421	7620600	SUBV.BIGASTRO:REP.CERRAMIENTO Y RED PLUVIALES DANA-19(F.M.)				1.996,39		1.996,39
2022	34	3421	7620700	SUB.BIGASTRO:RESTIT.G.TÉRMICOS VESTUAR.Y PISCINA,DANA-19(F.M				6.712,70		6.712,70
2022	34	3421	7620800	SUB.BIGASTRO:REST.G.PRESIÓN VEST.PISC.Y C.FÚTB,DANA-19(F.M.)				2.113,96		2.113,96
2022	34	3421	7620900	SUB.BIGASTRO:REST.C.TRANSF.EQU.MEDIA Y OTR.POLID.ANA-19(F.M.				3.214,57		3.214,57
2022	34	3421	7621000	SUB.BIGASTRO:REST.PUERTAS,MOHO Y PINTURA PARAM.P.DANA-19(F.M				851,89		851,89
2022	34	3421	7621100	SUB.JACARILLA:REPOSIC.CÉSPED ARTIFICIAL C.FÚTBOL,DANA-19(FM)				5.753,70		5.753,70

REMANENTES DE CRÉDITO **EJERCICIO 2022**

APLIC. PRESUPUESTARIA				DESCRIPCIÓN	REMANENTES COMPROMETIDOS			REMANENTES NO COMPROMETIDOS		
					INCORPORABLES	NO INCORPORABL	TOTAL	INCORPORABLES	NO INCORPORABLE	TOTAL
2022	34	4191	7620000	SUB.BIGASTRO:REPOS.VALLADOS Y REP.CASETA APEROS,DANA-19(FM.)				449,54		449,54
2022	34	4321	7620000	SUB.BIGASTRO:REP.SEÑAL.ARBOL. Y OTR.RUTA ALQUIBLA,DANA-19(FM)						
2022	34	4501	1200000	RETRIBUCIONES BASICAS GRUPO A1. PERSONAL CARRETERAS					-1.107,36	-1.107,36
2022	34	4501	1200100	RETRIBUCIONES BASICAS GRUPO A2. PERSONAL CARRETERAS					11.201,80	11.201,80
2022	34	4501	1200300	RETRIBUCIONES BASICAS GRUPO C1. PERSONAL CARRETERAS					10.323,18	10.323,18
2022	34	4501	1200400	RETRIBUCIONES BASICAS GRUPO C2. PERSONAL CARRETERAS					2.556,42	2.556,42
2022	34	4501	1200500	RETRIBUCIONES BASICAS GRUPO AP. PERSONAL CARRETERAS					23.012,28	23.012,28
2022	34	4501	1200600	RETRIBUCIONES BASICAS TRIENIOS. PERSONAL CARRETERAS					-1.350,33	-1.350,33
2022	34	4501	1210000	RETRIBUCIONES COMPLEMENTARIAS C.DESTINO. CARRETERAS.					28.485,76	28.485,76
2022	34	4501	1210100	RETRIBUCIONES COMPLEMENTARIAS C.ESPECÍFICO. CARRETERAS					71.533,34	71.533,34
2022	34	4501	1310000	RETRIBUCIONES PERSONAL LABORAL TEMPORAL CARRETERAS.					-11.850,96	-11.850,96
2022	34	4501	1310400	RETRIB. PERSONAL LABORAL INDEFINIDO NO FIJO.CARRETERAS					14.281,69	14.281,69
2022	34	4501	1600000	CUOTAS SEGURIDAD SOCIAL A CARGO DIPUTACIÓN CARRETERAS.					17.843,73	17.843,73
2022	34	4501	2200100	ADQUISIC. REVISTAS, LIBROS Y OTRAS PUBLICACIONES. CARRETERAS					300,00	300,00
2022	34	4521	7620000	SUBV.AYTOS.PARA RECURSOS HIDRÁULICOS,DANA 2019. INVERSIÓN	162,91		162,91			

REMANENTES DE CRÉDITO **EJERCICIO 2022**

APLIC. PRESUPUESTARIA				DESCRIPCIÓN	REMANENTES COMPROMETIDOS			REMANENTES NO COMPROMETIDOS		
					INCORPORABLES	NO INCORPORABL	TOTAL	INCORPORABLES	NO INCORPORABLE	TOTAL
2022	34	4521	7620100	SUB.ORIHUELA:EJ.DIQUES ESCORRENTIAS SIERRA S.MIGUEL.DANA-19	244.999,99		244.999,99			
2022	34	4521	7620200	SUBV.SANTA POLA:REPARACIÓN CAUCE DE PARQUE SOROLLA. DANA-19	10.751,35		10.751,35			
2022	34	4531	2020000	ALQUILER LOCALES VIAS Y OBRAS	0,12		0,12		29.112,88	29.112,88
2022	34	4531	2100100	GTOS.CONSERV.REPARAC.SEÑALIZACIÓN Y BALIZ.RED VIARIA PROVIN.	33.201,79		33.201,79		294.366,93	294.366,93
2022	34	4531	2210400	VESTUARIO Y EQUIPAMIENTO DEL PERSONAL. CARRETERAS	11.993,88		11.993,88		12.285,77	12.285,77
2022	34	4531	2219900	ADQUIS.HERRAMIEN.Y UTILL.NO INVENT.Y MATERIAL TÉCNICO DELIN.	1.098,47		1.098,47		17.530,00	17.530,00
2022	34	4531	2260201	ANUNCIOS PRENSA Y OTROS MEDIOS DE COMUNICACIÓN. CARRETERAS				1.083,03		1.083,03
2022	34	4531	2269900	OTROS GASTOS DIVERSOS. CARRETERAS.	8.520,07		8.520,07		4.855,89	4.855,89
2022	34	4531	2269902	CUOTAS ASOCIACIONES DEPARTAMENTO DE CARRETERAS					329,00	329,00
2022	34	4531	2270600	ESTUDIOS,TRABAJOS TECNICOS, DIRECCION DE OBRAS CARRETERAS.	69.936,49		69.936,49		101.120,73	101.120,73
2022	34	4531	6090000	PLAN ESPECIAL RED VIARIA PROV.MEJORA ACCESO A LOS MUNICIPIOS	672.973,46		672.973,46	3.327.026,54		3.327.026,54
2022	34	4531	6090200	INVERSIONES EN LA RED VIARIA PROVINCIAL. 2021-2022	567.561,07		567.561,07	486.241,61		486.241,61
2022	34	4531	6090300	DOT.PROY.MODIF.CERT.FIN.Y EXPR.INV.RED VIARIA PROV.EJER.ANT.				7.895,54		7.895,54
2022	34	4531	6090400	INVERSIONES EN LA RED VIARIA PROVINCIAL 2022-2023	1.426.519,99		1.426.519,99	762.523,14		762.523,14
2022	34	4531	6090700	INVERSIONES EN LA RED VIARIA PROVINCIAL 2020-2021	192.897,87		192.897,87	54.858,45		54.858,45

REMANENTES DE CRÉDITO **EJERCICIO 2022**

APLIC. PRESUPUESTARIA				DESCRIPCIÓN	REMANENTES COMPROMETIDOS			REMANENTES NO COMPROMETIDOS		
					INCORPORABLES	NO INCORPORABL	TOTAL	INCORPORABLES	NO INCORPORABLE	TOTAL
2022	34	4531	6230000	INVERSIONES MAQUINARIA, INSTALACIONES Y UTILLAJE.CARRETERAS.				17.955,42		17.955,42
2022	34	4541	2100000	MANT.Y CONSER.CAMINO REPETIDOR CABEÇÓ D'OR DRCHO.PASO,RELLEU					1.000,00	1.000,00
2022	34	4541	2270600	ESTUDIOS Y DIRECCIÓN DE OBRAS CAMINOS TITULAR.NO PROVINCIAL					46.376,05	46.376,05
2022	34	4541	2270601	ESTUDIO IDENTIFICACIÓN CAMINOS DE DOMINIO PÚBLICO EN PROV.A.					450,00	450,00
2022	34	4541	4620000	SUB.AYTOS.POBL.INF.5000H.REPAR AC.Y CONS.CAMINOS TIT.NO PROV.	40.035,72		40.035,72		29.025,96	29.025,96
2022	34	4541	4620100	SUB.BENILLUP:REP.CAMI SERRA,PORT.,TOSS.Y DEP.(DIR.F.Y S.)D19	5.626,50		5.626,50			
2022	34	4541	4620200	SUBV.AYTOS.CAMINOS MUNICIPALES, DANA 2019. GASTO CORRIENTE	17,56		17,56			
2022	34	4541	4625000	AYUDAS EMERG.REP.CAMINOS TITUL.NO PROV.DAÑOS TEMP.GEST.AYTOS					5.000,00	5.000,00
2022	34	4541	6500000	REDACC.PROYECTOS ACOND.CAMINOS SUPRAMUNICIPALES, EJEC.AYTOS.				30.000,00		30.000,00
2022	34	4541	6500100	OBRAS GRAN REP.CAMÍ MIRAD.XAP,TRAMOS DESPREND.VALL GALLINERA				417.277,50		417.277,50
2022	34	4541	6500400	INV.MEJ.SEGURIDAD VIAL CAMINO SALINAS,EJEC.VILLENA Y SALINAS				18.000,00		18.000,00
2022	34	4541	6500500	INV.ADECUAC.VIAL CONEXIÓN EUIPO CON CTRA. A-79, EJC.ALICANTE				1.000,00		1.000,00
2022	34	4541	6500700	ACOND.CAMINO CONEX.CTRAS.CV-760 Y CV-7640,LA NUCÍA Y L'ALFÁS						
2022	34	4541	7620000	SUBV.AYTOS.INV.ACONDICION.CAMI NOS TITULARIDAD MUNICIPAL	239.132,05		239.132,05	683.960,68		683.960,68

REMANENTES DE CRÉDITO **EJERCICIO 2022**

APLIC. PRESUPUESTARIA				DESCRIPCIÓN	REMANENTES COMPROMETIDOS			REMANENTES NO COMPROMETIDOS		
					INCORPORABLES	NO INCORPORABL	TOTAL	INCORPORABLES	NO INCORPORABLE	TOTAL
2022	34	4541	7620100	SUBV.AYTOS.INV.LUMINARIAS Y MEJ.SEG.VIAL CAMINOS TITUL.MUNIC	85.174,37		85.174,37	100.001,48		100.001,48
2022	34	4541	7620200	SUB.BENILLUP:REP.DAÑOS CAMI SERRA,PORTEGA,TOSS.Y DEP.DANA-19	135.925,50		135.925,50			
2022	34	4541	7620300	SUB.BENEJÚZAR:ACOND.Y MEJ.CAMINO LA VEREDA Y RUBES.DANA-19	78.990,40		78.990,40			
2022	34	4541	7620400	SUBV.SANTA POLA:REPARACIÓN CAMINO AVDA.ESCANDINAVIA.DANA-19	17.870,60		17.870,60			
2022	34	4541	7620500	SUB.LORCHA:REP.DAÑOS TEMPORALES DICIEMB.2016 Y ENERO2017(FM)						
2022	34	4541	7620600	SUB.COX:REPOS.CAMINO DEPÓS.Nº1 COX M.ESCOLLER Y CAM.RUR.D-19						
2022	34	4541	7620700	SUB.AYT.INV.LUMINARIAS CAMINOS TIT.MUNIC.Y PARTIDAS RURALES	0,04		0,04			
2022	34	4541	7620800	SUB.NOVELDA:ASFALTADO CAMINOS RURAL.GLORIA-2020(FIN.MINIST.)				59.883,82		59.883,82
2022	34	4541	7620900	SUB.ALFAFARA:DESPR.CAMINOS Y TALUD.CUNET.PIEDR.GLORIA-20 FM.				52.259,77		52.259,77
2022	34	4541	7621000	SUBV.BANYERES MARIOLA:ARREGLO CAMINOS RURALES,GLORIA-20(F.M.				82.862,72		82.862,72
2022	34	4541	7621100	SUBV.DOLORES:OBRAS REPARAC.FIRME VEREDA QUICO MARO(F.MINIST)						
2022	34	4541	7621600	SUB.NOVELDA ASFALTADO CAMINOS MUNIC.DAÑOS TEMPORALES DANA-19				17.404,21		17.404,21
2022	34	4541	7621700	SUBV.PARCENT:REPARAC.CAMINO "POU" DAÑOS TEMPORALES,DANA-19				1.692,06		1.692,06

REMANENTES DE CRÉDITO **EJERCICIO 2022**

APLIC. PRESUPUESTARIA				DESCRIPCIÓN	REMANENTES COMPROMETIDOS			REMANENTES NO COMPROMETIDOS		
					INCORPORABLES	NO INCORPORABL	TOTAL	INCORPORABLES	NO INCORPORABLE	TOTAL
2022	34	4541	7621800	SUBV.PENÀGUILA REPAR.CAMINOS MUNIC.DAÑOS TEMPORALES DANA-19						
2022	34	4541	7622000	SUBV.NOVELDA:REP.VARIOS CAMINOS MUNICIPALES DANA-19(F.MIN.)				10.792,40		10.792,40
2022	34	4541	7622100	SUBV.NOVELDA:ASFALTADO CAMINOS RUR.MUN.DANA-19(FIN.MINIST.)				17.404,20		17.404,20
2022	34	4541	7622300	SUBV.BENIARRÉS:REP.CAMINOS MUNIC.,DANA-19 (FINAN.MINISTERIO)				1.875,98		1.875,98
2022	34	4541	7622400	SUBV.PENÀGUILA:REP.DE CAMINOS MUNICIPALES,DANA-19(FIN.MIN.)						
2022	34	4541	7622500	SUBV.JACARILLA:REPAR.DOS TRAMOS CAMINO LA CUEVA,DANA-19(FM)	16.488,40		16.488,40	302,37		302,37
2022	34	4541	7622600	SUBV.JACARILLA:REPARAC.CAMINO GALLARDO,DANA-19(FINAN.MINIST.				46,33		46,33
2022	34	4541	7622700	SUBV.JACARILLA:REPARAC.CAMINO DEL COTO,DNA-19(FIN.MINISTER.)				76,47		76,47
2022	34	4541	7622900	SUBV.PARCENT:REPARACIÓN CAMINO "POU",DANA-19(FINAN.MINIST.)				1.692,06		1.692,06
2022	34	4541	7623000	SUBV.PARCENT:REPARACIÓN CAMINO "FOYETA",DANA-19(FINAN.MIN.)				742,37		742,37
2022	34	4541	7623100	SUBV.PARCENT:REP.CAMINO "BARRANQUET SOCA GROSSA"DANA-19(FM.)				3.763,16		3.763,16
2022	34	4541	7623200	SUBV.PARCENT:REP.CAMINO "FONT DE LA FOIA",DANA-19(FIN.MINI.)				528,11		528,11
2022	34	4541	7623300	SUBV.PARCENT:REP.CAMINO "ROMPUDA",DANA-19(FINAN.MINIST.)				646,34		646,34
2022	34	4541	7623400	SUBV.PARCENT:REP.CAMINO "RAFOLS",DANA-19(FINANC.MINIST.)				831,89		831,89

REMANENTES DE CRÉDITO **EJERCICIO 2022**

APLIC. PRESUPUESTARIA				DESCRIPCIÓN	REMANENTES COMPROMETIDOS			REMANENTES NO COMPROMETIDOS		
					INCORPORABLES	NO INCORPORABL	TOTAL	INCORPORABLES	NO INCORPORABLE	TOTAL
2022	34	4541	7623500	SUBV.PARCENT:REP.CAMINO "CARDONES",DANA-19(FINAN.MINIST .)				496,88		496,88
2022	34	4541	7623600	SUB.PARCENT:REPARAC.CAMINO "FOYETA" DAÑOS TEMPORALES DANA-19				742,37		742,37
2022	34	4541	7623700	SUB.PARCENT:REP.CAMINO "BARRANQUET SOCA GROSSA"DAÑOS DANA-19				3.763,16		3.763,16
2022	34	4541	7623800	SUBV.PARCENT:REP.CAMINO "FONT DE LA FOIA" DAÑOS TEMP.DANA-19				528,10		528,10
2022	34	4541	7623900	SUB.PARCENT:REPARAC.CAMINO "ROMPUDA"DAÑOS TEMPORALES DANA-19				646,34		646,34
2022	34	4541	7624000	SUBV.PARCENT:REPARAC.CAMINO "RAFOLS"DAÑOS TEMPORALES DANA-19				831,89		831,89
2022	34	4541	7624100	SUBV.PARCENT:REPARAC.CAMINO "CARDONES"DAÑOS TEMPOR.DANA-19				496,88		496,88
2022	34	4541	7624200	SUBV.NOVELDA:ACOND.VARIOS CAMINOS MUNICIPALES DAÑOS DANA2019				10.792,41		10.792,41
2022	34	4591	7620000	SUBV.SAN FULGENCIO:REPARAC.DIV.INFRAES TR.DANA-19(FIN.MIN.)	63.212,85		63.212,85	38.476,46		38.476,46
2022	34	4591	7620100	SUBV.ALMORADÍ:REPRAC.DIV.INFRA ESTRUCTURAS,DANA-19(F.MINIST.)				6.401.507,85		6.401.507,85
2022	34	4591	7620200	SUBV.DOLORES:OBRAS REPARACIÓN INFRAESTR.DANA-19(FIN.MINIST.)				7.060,50		7.060,50
2022	34	4591	7620300	SUBV.DAYA VIEJA:OBRAS REP.DIV.INFRAESTRUCTURAS DANA-19(FM.)				99.373,34		99.373,34
2022	34	4591	7620400	SUB.PILAR HORADADA:REPARAC.INFRAESTRU CTURAS,DANA-19(FIN.MIN.				46.079,20		46.079,20

REMANENTES DE CRÉDITO **EJERCICIO 2022**

APLIC. PRESUPUESTARIA				DESCRIPCIÓN	REMANENTES COMPROMETIDOS			REMANENTES NO COMPROMETIDOS		
					INCORPORABLES	NO INCORPORABL	TOTAL	INCORPORABLES	NO INCORPORABLE	TOTAL
2022	34	4591	7620500	SUBV.S.POLA:REPOS.MURO HORM.PASEO TAMARIT,DANA-19(F.MIN.)				9.405,53		9.405,53
2022	34	4591	7620600	SUBV.STA.POLA:ADECUACIÓN PARKING INSTITUTOS,DANA-19(F.MIN.)						
2022	34	4591	7620700	SUB.S.POLA:REP.ENCAUZAM.VAGU ADA CATALN.-ARM.ESP.DANA-19(FM.)						
2022	34	4591	7620800	SUB.S.POLA:REPARAC.AVDA.ARMA DA ESPAÑOLA 66,DANA-19(F.MIN.)						
2022	34	4591	7620900	SUB.L'ALQU.D'ASNAR:LADERA C.POU SEQUIOT Y B.VARG.DANA-19(FM)						
2022	34	4591	7621000	SUB.L'ALQU.D'ASNAR:LADERA C.POU SEQUIOT Y B.VARG.TEM.DANA-19						
2022	34	4591	7621100	SUBV.AYTO.L'ORXA:OBRAS ADECUAC.ILUM.Y MONOLITO CENTEN.PUENTE						
2022	34	4591	7621200	SUBV.AL AYTO.L'ORXA:OBRAS ACONDIIONAMIENTO PONT DE SANT BLAI	0,01		0,01			
2022	34	4591	7621300	SUB.ALCOY:REP.CUNETÓN POLÍG.INDUST.SANT.PAYÀ,GLORIA-2 0(F.M.)				110.787,64		110.787,64
2022	34	4591	7621400	SUB.ALCOY:PROT.TALUD ANTIGUO MOLINO RIO MOL.GLORIA-20(F.M.)				19.920,00		19.920,00
2022	34	4591	7621500	SUBV.JÁVEA:REF.PASEO ARENAL"TENISTA DAVID F."CLORIA-20(F.M.)				114.804,40		114.804,40
2022	34	4591	7621600	SUB.TEULADA:REP.MURO,REP.Y AJAR.PLAYA AMPOLLA,GLORIA-20(F.M.				52.297,88		52.297,88
2022	34	4591	7621700	SUB.CALP:REN.PAV.MURETE PASSEIG FOSSA Y PROY.M-112,GLOR.20FM				110.586,86		110.586,86

REMANENTES DE CRÉDITO **EJERCICIO 2022**

APLIC. PRESUPUESTARIA				DESCRIPCIÓN	REMANENTES COMPROMETIDOS			REMANENTES NO COMPROMETIDOS		
					INCORPORABLES	NO INCORPORABL	TOTAL	INCORPORABLES	NO INCORPORABLE	TOTAL
2022	34	9332	7620000	SUB.BIGASTRO:REP.EDIF.C.SOCIAL INTEGRAL,DANA-19 (FINAN.MIN.)				50,11		50,11
2022	34	9332	7620100	SUB.BIGASTRO:REP.EDIF.AYTO.:ILU M.REVEST.Y PARAM.DANA-19(FM.)				1.903,12		1.903,12
2022	34	9332	7620200	SUBV.ORIHUELA:REHAB.PALAC.MAR QUÉS ARNEVA,DANA-19(FIN.MINIS.)				499.697,21		499.697,21
2022	34	9332	7620300	SUBV.BANYETES MARIOLA:RECONS.EDIF.MUNICIPAL, GLORIA-20(F.M.)				282.483,50		282.483,50
2022	34	9332	7620400	SUBV.BANYERES MARIOLA:REP.EDIFICIOS MUNICIP.GLORIA-20 (F.M.)				26.427,00		26.427,00
2022	35	3301	1200000	RETRIBUCIONES BÁSICAS GRUPO A1. MUSEO ARQUEOLÓGICO					-738,24	-738,24
2022	35	3301	1200100	RETRIBUCIONES BÁSICAS GRUPO A2. MUSEO ARQUEOLÓGICO					-2.062,99	-2.062,99
2022	35	3301	1200300	RETRIBUCIONES BÁSICAS GRUPO C1. MUSEO ARQUEOLÓGICO					12.608,19	12.608,19
2022	35	3301	1200400	RETRIBUCIONES BÁSICAS GRUPO C2. MUSEO ARQUEOLÓGICO					125,77	125,77
2022	35	3301	1200500	RETRIBUCIONES BASICAS GRUPO AP. PERSONAL MUSEO ARQUEOLÓGICO					1,00	1,00
2022	35	3301	1200600	RETRIBUCIONES BÁSICAS TRIENIOS. MUSEO ARQUEOLÓGICO					-1.001,97	-1.001,97
2022	35	3301	1210000	RETRIBUCIONES COMPLEMENTARIAS C.DESTINO. MUSEO ARQUEOLÓGICO					22.516,74	22.516,74
2022	35	3301	1210100	RETRIBUC.COMPLEMENTARIAS C.ESPECÍFICO. MUSEO ARQUEOLÓGICO					24.540,41	24.540,41
2022	35	3301	1310000	RETRIBUCIONES PERSONAL LABORAL TEMPORAL MUSEO ARQUEOLOGICO					1,00	1,00
2022	35	3301	1310400	RETR. PERSONAL LABORAL INDEFINIDIDO NO FIJO.MUSEO ARQUEOLOG.				2.306,62		2.306,62

REMANENTES DE CRÉDITO **EJERCICIO 2022**

APLIC. PRESUPUESTARIA				DESCRIPCIÓN	REMANENTES COMPROMETIDOS			REMANENTES NO COMPROMETIDOS		
					INCORPORABLES	NO INCORPORABL	TOTAL	INCORPORABLES	NO INCORPORABLE	TOTAL
2022	35	3301	1600000	CUOTAS SEGURIDAD SOCIAL CARGO DIPUTAC. MUSEO ARQUEOLÓGICO					11.981,17	11.981,17
2022	35	3301	2200101	ADQU.REVISTAS,LIBROS Y SUSCRIP.SERV.INFORM.ELECTRÓNICA MARQ					300,00	300,00
2022	35	3334	2130000	REPARAC.MANTEN.Y CONSERV.MAQUINAR.E INSTAL.MUSEO ARQUEOLÓG.					1.000,00	1.000,00
2022	35	3334	2190000	CONSERV.Y RESTAURACIÓN PATRIMONIO HISTÓRICO-ARTÍSTICO	2,73		2,73		5.425,92	5.425,92
2022	35	3334	2210400	VESTUARIO Y EQUIPAMIENTO DEL PERSONAL. MUSEO ARQUEOLÓGICO.					200,00	200,00
2022	35	3334	2219900	ADQUISICIÓN MATERIAL TÉCNICO Y ESPECIAL. MUSEO ARQUEOLÓGICO	91,96		91,96		6.576,16	6.576,16
2022	35	3334	2260600	GTOS.DERIV.ACTIV.DIRECTAS MUSEO ARQ.:REUN.CONF.TALL.ETC.	3.917,31		3.917,31		3.270,65	3.270,65
2022	35	3334	2260900	GTOS. DERIVADOS DE LA REALIZACIÓN DE EXPOSICIONES TEMPORALES					12.000,00	12.000,00
2022	35	3334	2269900	OTROS GASTOS DIVERSOS. MUSEO ARQUEOLÓGICO					500,00	500,00
2022	35	3334	2270600	ESTUD.TRABAJOS TECN.,PUBLICACIONES Y EDIC. MUSEO ARQUEOLOG.	7.508,59		7.508,59		40.627,75	40.627,75
2022	35	3334	2279900	EXCAVACIONES ARQUEOLOGICAS	9.481,61		9.481,61		15.569,68	15.569,68
2022	35	3334	2279901	TRABAJOS REALIZADOS POR OTRAS EMPRESAS. MUSEO ARQUEOLÓGICO	2,35		2,35		75,88	75,88
2022	35	3334	4810000	BECAS FORMAC.EN MUSEOGR.MUSEOLOGÍA,BIBLIOT.Y RESTAURACIÓN					11.050,00	11.050,00
2022	35	3334	6220000	INVERSIONES EN EL EDIFICIO DEL MUSEO ARQUEOLÓGICO	2.100,00		2.100,00	17.420,00		17.420,00
2022	35	3334	6230000	INVERSIONES EN MAQUINARIA, INSTALACIONES Y UTILLAJE. MARQ	32.036,70		32.036,70	58.781,61		58.781,61

REMANENTES DE CRÉDITO **EJERCICIO 2022**

APLIC. PRESUPUESTARIA				DESCRIPCIÓN	REMANENTES COMPROMETIDOS			REMANENTES NO COMPROMETIDOS		
					INCORPORABLES	NO INCORPORABL	TOTAL	INCORPORABLES	NO INCORPORABLE	TOTAL
2022	35	3334	6250000	ADQUISICIÓN DE MOBILIARIO Y ENSERES. MUSEO ARQUEOLÓGICO.				1,62		1,62
2022	35	3334	6260000	ADQUISICIÓN EQUIPOS PARA PROCESOS DE INFORMACION MARQ				2.500,00		2.500,00
2022	35	3334	6290000	INVERSIONES EN INMOVILIZADO MATERIAL. MUSEO ARQUEOLÓGICO				100,00		100,00
2022	35	3334	6290200	ADQUISICIÓN LIBROS Y OTRAS PUBLICACIONES.BIBLIOTECA DEL MARQ	152,94		152,94	3.363,15		3.363,15
2022	35	3334	6400000	INVERSIONES DE CARÁCTER INMATERIAL.				100,00		100,00
2022	35	3334	6410000	INVERSIONES EN APLICACIONES INFORMÁTICAS. MUSEO ARQUEOLOGICO				900,00		900,00
2022	36	9201	1200000	RETRIBUCIONES BÁSICAS GRUPO A1.RESIDENTES INTERNACIONALES					1,00	1,00
2022	36	9201	1200100	RETRIBUCIONES BÁSICAS GRUPO A2. RESIDENTES INTERNACIONALES					102,78	102,78
2022	36	9201	1200300	RETRIBUCIONES BÁSICAS GRUPO C1. RESIDENTES INTERNACIONALES					-250,36	-250,36
2022	36	9201	1200400	RETRIBUCIONES BÁSICAS GRUPO C2. RESIDENTES INTERNACIONALES					338,67	338,67
2022	36	9201	1200500	RETRIB.BÁSICAS GURPO AP.PERSONAL RESIDENTES INTERNACIONALES					1,00	1,00
2022	36	9201	1200600	RETRIBUCIONES BÁSICAS TRIENIOS. RESIDENTES INTERNACIONALES					-534,80	-534,80
2022	36	9201	1210000	RETRIBUC. COMPLEMENTARIAS C.DESTINO. RESIDENTES INTERNACION.					1.179,31	1.179,31
2022	36	9201	1210100	RETRIBUC. COMPLEMENTAR. C.ESPECÍFICO.RESIDENTES INTERNAC.					1.201,61	1.201,61

REMANENTES DE CRÉDITO **EJERCICIO 2022**

APLIC. PRESUPUESTARIA				DESCRIPCIÓN	REMANENTES COMPROMETIDOS			REMANENTES NO COMPROMETIDOS		
					INCORPORABLES	NO INCORPORABL	TOTAL	INCORPORABLES	NO INCORPORABLE	TOTAL
2022	36	9201	1310000	RETRIB.PERSONAL LABORAL TEMPORAL RESIDENTES INTERNACIONALES					1,00	1,00
2022	36	9201	1310400	RETR.PERSONAL LABORAL INDEFINIDIDO NO FIJO.RESID. INTERNAC.					-1.099,05	-1.099,05
2022	36	9201	1600000	CUOTAS SEGURIDAD SOCIAL CARGO DIPUTAC. RESID. INTERNACIONAL					-16.347,40	-16.347,40
2022	36	9201	2200100	ADQU.REVISTAS,LIBROS Y OTR.PUBLIC.MAT.RESID. INTERNACIONALES					400,00	400,00
2022	36	9241	2260200	CAMPAÑAS INFORMAT.Y GTOS.DIVULGAC.ACTIV.RESID. INTERNACION.	3,33		3,33		1,34	1,34
2022	36	9241	2269901	ACTIVIDADES RELACIONADAS CON RESIDENTES INTERNACIONALES	5.183,89		5.183,89		356,54	356,54
2022	36	9241	2269902	ACTIV.RELACIONADAS CON EL OBSERVATORIO PROV.DE INMIGRACIÓN	600,00		600,00		7.226,40	7.226,40
2022	36	9241	2270600	ESTUD.TRABJ.TÉCN.PUBLIC.EDIC.GUIAS RECURS.Y SERV.R. INTERNAC	7.292,06		7.292,06		6.693,87	6.693,87
2022	36	9241	4620000	SUBV.AYTOS.ACTIVIDADES MATERIA DE RESIDENTES INTERNACIONALES	208.711,88		208.711,88			
2022	36	9241	4620100	SUBV.AYTOS.ACTIV.MATERIA DE RESIDENTES INTERNACIONALES 2021	0,80		0,80			
2022	36	9241	4630000	SUBV. MANCOMUNIDADES, ACTIVID.MATERIA DE RESID.INTERNACION.	10.033,50		10.033,50		5.966,50	5.966,50
2022	36	9241	4830000	SUBV.ASOC.SOLID.TRAB.INMIGR.:PROGR.NIÑOS PRIMAR.Y SECUND.AL.	972,40		972,40			
2022	36	9241	4830100	CONV.FED.VALENC.MUNIC.Y PROV.:PROY.ATENCIÓN AL RESIDENTE INT					200.000,00	200.000,00

REMANENTES DE CRÉDITO **EJERCICIO 2022**

APLIC. PRESUPUESTARIA				DESCRIPCIÓN	REMANENTES COMPROMETIDOS			REMANENTES NO COMPROMETIDOS		
					INCORPORABLES	NO INCORPORABL	TOTAL	INCORPORABLES	NO INCORPORABLE	TOTAL
2022	37	2312	4100000	APORTACIÓN O.O.A.A. INSTIT. FAMILIA "DOCTOR PEDRO HERRERO"						
2022	37	2312	4830000	SUBV.A ASAFAN: ORGANIZACIÓN ACTIVIDADES,CHARLAS Y TALLERES						
2022	37	2312	4830100	SUBV.A ANMAG: PROGRAMA INTERVENCIÓN Y APOYO A MENORES						
2022	37	2312	4830200	SUBV.A ASAFAN: ORGANIZ.ACTIVIDADES,CHARLAS Y TALLERES 2021						
2022	37	2312	4830300	SUBV.A ANMAG: PROGRAMA INTERV.Y APOYO A MENORES 2021						
2022	37	2312	4840000	SUBV.FUND.SERV.FAMILIARES C.V.ACTIV.PROTECCIÓN DE LA FAMILIA						
2022	37	2312	4840100	SUB.FUND.DASYC DE C.V.:PROGR.INTERV.FAMILIAS SITUAC. RIESGO						
2022	37	2312	4840200	SUBV.FUND.SERV.FAMILIARES C.V.ACTIV.PROTEC.LA FAMILIA 2021						
2022	38	9201	1200000	RETRIBUCIONES BÁSICAS GRUPO A1.IMAGEN Y PROMOCIÓN INSTITUC.					1,00	1,00
2022	38	9201	1200100	RETRIBUCIONES BÁSICAS GRUPO A2. IMAGEN Y PROMOCIÓN INSTITUC.					1,00	1,00
2022	38	9201	1200300	RETRIBUCIONES BÁSICAS GRUPO C1. IMAGEN Y PROMOCIÓN INST.					156,57	156,57
2022	38	9201	1200400	RETRIBUCIONES BÁSICAS GRUPO C2. IMAGEN Y PROMOCIÓN INSTITUC.					1,00	1,00
2022	38	9201	1200500	RETRIB.BÁSICAS GRUPO AP.PERSONAL IMAGEN Y PROM.INSTITUCIONAL					1,00	1,00

REMANENTES DE CRÉDITO **EJERCICIO 2022**

APLIC. PRESUPUESTARIA				DESCRIPCIÓN	REMANENTES COMPROMETIDOS			REMANENTES NO COMPROMETIDOS		
					INCORPORABLES	NO INCORPORABL	TOTAL	INCORPORABLES	NO INCORPORABLE	TOTAL
2022	38	9201	1200600	RETRIBUCIONES BÁSICAS TRIENIOS. IMAGEN Y PROMOCIÓN INSTITUC.					-18,38	-18,38
2022	38	9201	1210000	RETRIBUC. COMPLEMENT. C. DESTINO PERSONAL IMAGEN Y PROM.INST					77,98	77,98
2022	38	9201	1210100	RETRIBUC. COMPLEM. C.ESPECÍFICO PERSONAL IMAGEN Y PROM.INST.					34,67	34,67
2022	38	9201	1310000	RETRIBUCIONES PERSONAL LABORAL TEMPORAL.IMAGEN Y PROMOC.INST					8.000,00	8.000,00
2022	38	9201	1310400	RETRIB.PERSONAL LABORAL INDEFINIDO NO FIJO.IMAGEN Y PR.INST.					1.063,70	1.063,70
2022	38	9201	1600000	CUOTAS SEGURIDAD SOCIAL CARGO DIPUTACIÓN.IMAGEN Y PROM.INST.					-5.572,34	-5.572,34
2022	38	9201	2200100	ADQU.REVISTAS,LIBROS Y OTR.PUBLICACIONES.IMAGEN Y PROM.INST.						
2022	38	9204	2130000	REPAR.MANT.Y CONS.MATER.TÉCNICO Y FOTOGRÁF.IMAGEN Y PROM.INS					1.861,85	1.861,85
2022	38	9204	2219900	SUMINISTRO MATERIAL TÉCNICO Y ESP. IMAGEN Y PROMOCIÓN INST.					2.496,75	2.496,75
2022	38	9204	2269902	GASTOS DERIVADOS DE REALIZACIÓN DE DOCUMENTALES Y OTR.GTOS.	36.495,00		36.495,00	17.003,83	11.321,99	28.325,82
2022	38	9204	2270600	ESTUD.TRABAJOS TÉCN.PUBLIC.Y EDICIONES.IMAGEN Y PROMOC.INST.	24.099,29		24.099,29		33.259,54	33.259,54
2022	38	9204	4810000	BECAS FORMAC.COMUNIC.AUDIOVISUAL Y GRADOS EN DOCUMENTACIÓN						
2022	38	9204	6230000	INVERSIONES MAQUINARIA,INSTAL. Y UTILLAJE. IMAGEN Y PROM.IN.				5.798,27		5.798,27

REMANENTES DE CRÉDITO **EJERCICIO 2022**

APLIC. PRESUPUESTARIA				DESCRIPCIÓN	REMANENTES COMPROMETIDOS			REMANENTES NO COMPROMETIDOS		
					INCORPORABLES	NO INCORPORABL	TOTAL	INCORPORABLES	NO INCORPORABLE	TOTAL
2022	38	9204	6290000	ADQUISICIÓN INMOVILIZADO MATERIAL. IMAGEN Y PROMOCIÓN INST.				7,16		7,16
2022	38	9204	6400100	INVERSIONES DE CARÁCTER INMATERIAL. IMAGEN Y PROMOCION INST.						
2022	38	9204	6410000	ADQUISIC.APLICACIONES INFORMÁTICAS. IMAGEN Y PROMOCIÓN INST.						
2022	39	4321	4100000	APORTACIÓN AL ORGANISMO AUTÓNOMO PATRONATO PROVIN.DE TURISMO						
2022	40	1361	4670000	APORTACION CONSOR.PROV.SERV.EXT.INCEN.Y SALVAMENTO ALICANTE						
2022	41	1621	4620000	SUB.AYTOS.CONS.P.ZONAL 11-A6 ATENDER SOBRECOSTE TRANSP.R.S.U	130.458,96		130.458,96			
2022	41	1621	4620100	SUB.AYTOS.CONS.P.Z.11-A6 ATENDER SOBRECOS. TRANSP.R.S.U 2021	3.520,67		3.520,67			
2022	41	1621	6230000	INV.MAQUINARIA,INSTALACIONES Y UTILLAJE.RESIDUOS SÓLIDOS URB				1.548,00		1.548,00
2022	41	1622	1200000	RETRIBUCIONES BÁSICAS GRUPO A1. PERS. RESIDUOS SÓLIDOS URB.					-1.845,60	-1.845,60
2022	41	1622	1200100	RETRIBUCIONES BÁSICAS GRUPO A2. PERS. RESIDUOS SÓLIDOS URB.					1,00	1,00
2022	41	1622	1200300	RETRIBUCIONES BÁSICAS GRUPO C1. PERS. RESIDUOS SÓLIDOS URB.					1,00	1,00
2022	41	1622	1200400	RETRIBUCIONES BÁSICAS GRUPO C2. PERS. RESIDUOS SÓLIDOS URB.					1,00	1,00
2022	41	1622	1200500	RETRIB.BÁSICAS GRUPO AP.PERSONAL RESIDUOS SÓLIDOS URBANOS					1,00	1,00

REMANENTES DE CRÉDITO **EJERCICIO 2022**

APLIC. PRESUPUESTARIA				DESCRIPCIÓN	REMANENTES COMPROMETIDOS			REMANENTES NO COMPROMETIDOS		
					INCORPORABLES	NO INCORPORABL	TOTAL	INCORPORABLES	NO INCORPORABLE	TOTAL
2022	41	1622	1200600	RETRIBUCIONES BÁSICAS TRIENIOS.PERSON.RESIDUOS SÓLIDOS URB.					-268,68	-268,68
2022	41	1622	1210000	RETRIBUC.COMPLEMENT.C.DESTIN O. PERS. RESIDUOS SÓLIDOS URB.					5.801,77	5.801,77
2022	41	1622	1210100	RETRIB.COMPLEMENTAR.C.ESPECIF ICO.PER.RESIDUOS SÓLIDOS UR.					16.480,18	16.480,18
2022	41	1622	1600000	CUOTAS SEGURIDAD SOCIAL CARGO DIPUTAC.RESIDUOS SÓLIDOS URB.					4.905,11	4.905,11
2022	41	1622	2260600	JORNADAS Y ENCUENTROS EN MATERIA DE R.S.U.					1.583,50	1.583,50
2022	41	1622	2269900	OTROS GASTOS DIVERSOS. RESIDUOS SÓLIDOS URBANOS					55,85	55,85
2022	41	1622	2269901	ACCIONES PARA LA MEJORA EN LA GESTIÓN DE LOS RESIDUOS					3.505,00	3.505,00
2022	41	1622	2270600	ESTUDIOS,TRAB.,TÉCNICOS,TOPOG RÁFICOS, ETC.RESIDUOS SOL.URB.					6.800,74	6.800,74
2022	41	1622	4620000	SUBVENCIONES A AYUNTAMIENTOS PARA LA GESTIÓN DE R.S.U.	9.630,41		9.630,41			
2022	41	1622	4620100	SUBV. A AYTOS PARA LA GESTIÓN DE RESTOS DE PODA	99.988,21		99.988,21		11,79	11,79
2022	41	1622	4620200	SUBVEN. A AYUNTAMIENTOS PARA LA GESTIÓN DE R.S.U. 2021						
2022	41	1622	4625000	SUBV.GESTIÓN RESTO DE PODA, GESTIONADAS PARA AYUNTAMIENTOS.	15.069,39		15.069,39		33,36	33,36
2022	41	1622	4630000	SUBV.A MANCOMUNIDADES PARA LA GESTIÓN DE R.S.U. 2021						
2022	41	1622	4630200	SUBVENCIONES A MANCOMUNIDADES PARA LA GESTIÓN DE R.S.U.	69.546,49		69.546,49			
2022	41	1622	4670100	APORT.DIPUT.CONSOR.DE RESIDUOS ZONA 6-A1 GTOS.CTES. (PZ XV)					2.208,08	2.208,08
2022	41	1622	4670200	APORT.DIPUTACIÓN CONSOR.PLAN ZONAL 8-A3.GTOS.CTES. (PZ XIII)						

REMANENTES DE CRÉDITO **EJERCICIO 2022**

APLIC. PRESUPUESTARIA				DESCRIPCIÓN	REMANENTES COMPROMETIDOS			REMANENTES NO COMPROMETIDOS		
					INCORPORABLES	NO INCORPORABL	TOTAL	INCORPORABLES	NO INCORPORABLE	TOTAL
2022	41	1622	4670300	APORT.DIPUTACIÓN CONSOR.PLAN ZONAL 7-A2.GTOS.CTES. (PZ XIV)						
2022	41	1622	4670400	APORT.DIPUTACIÓN CONSOR.PLAN ZONAL 11-A6.GTOS.CTES.(PZ XVII)					12.454,08	12.454,08
2022	41	1622	6500000	INV.REST.ZONAS DEGR.VERTIDO INCONTROL. RESID.,EJEC.A AYTOS.				423.743,00		423.743,00
2022	41	1623	2269900	ACCIONES GEST.Y MANT.CENTRO COMPOPOSTAJE HOGAR PROV. A.F.V.	217,53		217,53		7.737,03	7.737,03
2022	41	1623	2270600	SERV.ASIST.TÉCNICA SEGUIMIENTO INST.COMPOSTAJE COMUNIT.PROV.					3.000,00	3.000,00
2022	41	1623	6230000	INV.AUTOMATIZACIÓN CENT.COMPOSTAJE HOGAR PROV.A.F.VALENZUELA				2.213,00		2.213,00
2022	41	1623	6500100	INV.INSTALACIONES COMPOSTAJE COMUNITARIO,A EJEC.PARA AYTOS.				140.000,00		140.000,00
2022	42	2315	4800100	SUBV.ONGD Y AGEN.COOP.INTER.AYUDA HUMAN.EMERGENCIA Y POSTEM.					865.000,00	865.000,00
2022	42	2315	4800200	SUBV.ONGD SOLID.INTERN.PAÍS VALENCIÀ:PROY.SENSIB.PROV.ALIC.	3.000,00		3.000,00			
2022	42	2315	4830300	SUBV.ASOC.ESPAÑA CON ACNUR:ACCESOS SERV.POBLAC.DESPLAZ.YEMEN						
2022	42	2315	4830600	SUB.COORD.ASOCIAC.SOLIDARIDAD PUEBLO SAHARAUI:PROG.Y ACCION.						
2022	42	2315	4830800	SUBV.ADCAM: ATEN.EDUC.ESCUELAS Y RESIDENCIAS MENORES MAASAI						
2022	42	2315	4840000	SUB.FUN.ANTONIO MORENO:CASA ACOG.NIÑOS/AS SAHARAUIS ENFERMOS						
2022	42	2315	4840100	SUBV.FUND.DHARMA: PROYECTO "HILOS PARA LA VIDA"EN LA INDIA						

REMANENTES DE CRÉDITO **EJERCICIO 2022**

APLIC. PRESUPUESTARIA				DESCRIPCIÓN	REMANENTES COMPROMETIDOS			REMANENTES NO COMPROMETIDOS		
					INCORPORABLES	NO INCORPORABL	TOTAL	INCORPORABLES	NO INCORPORABLE	TOTAL
2022	42	2315	4840200	SUB.FUND.SALUD INFANT.C.V.:EMPODERAM.MADRES ADOLESC.EN PERÚ						
2022	42	2315	4840300	SUBV.FUND.JORGE ALIÓ PREVEN.CEGUERA: PROY.NOUADHIBOU MAURIT.	4.000,00		4.000,00			
2022	42	2315	4840400	SUB.F.SALUD INFANT.CV.:HIPOACUSIA R.NAC.CHOLUTECA Y V.HONDUR						
2022	42	2317	2269900	ADQU.MATERIAL PROMOCIONAL VOLUNTARIADO Y COOPERAC.AL DESARR.					2.362,80	2.362,80
2022	42	2317	2269902	ACTIVIDADES RELACIONADAS CON EL VOLUNTARIADO	9.453,12		9.453,12		13.106,68	13.106,68
2022	42	2317	2270600	ESTUD.TRABAJOS TÉCNICOS,PUBLICAC. Y EDICIONES.VOLUNTARIADO					6.100,00	6.100,00
2022	42	2317	4830000	SUBV.ENT.S/F LUCRO:IMPULSO Y DESARR.ACC.FOMENTO VOLUNTARIADO	18.091,02		18.091,02			
2022	42	2317	4830100	SUBV.ENT.S/F LUCRO:IMPULSO Y DESARR.ACC.FOMENTO VOLUNT.2021	64,27		64,27			
2022	43	9341	4100000	APORTACIÓN ORGANISMO AUTÓN. CAJA DE CRÉDITO PROV.PARA COOP.						
2022	44	4141	2260600	JORNADAS,EVENTOS Y OTRAS ACTUAC.DIR.MATERIA RETO DEMOGRÁFICO					30.000,00	30.000,00
2022	44	4141	2270600	PLAN ESTRAT.ESTUDIO Y DEF.MEDIDAS FRENAR DESPOBLACIÓN MUNIC.						
2022	44	4141	2270601	ESTUDIOS,TRABAJ.TÉC.,PUBLIC.Y EDIC.MATERIA RETO DEMOGRÁFICO					30.000,00	30.000,00
2022	44	4301	2200100	ADQU.REVISTAS,LIBROS,SUSCRIPC. Y OTR.PUBLICAC.INTEL.ECON.Y T.					4.000,00	4.000,00

PRESUPUESTO DE GASTOS

REMANENTES DE CRÉDITO **EJERCICIO 2022**

APLIC. PRESUPUESTARIA				DESCRIPCIÓN	REMANENTES COMPROMETIDOS			REMANENTES NO COMPROMETIDOS		
					INCORPORABLES	NO INCORPORABL	TOTAL	INCORPORABLES	NO INCORPORABLE	TOTAL
2022	44	4391	2260600	JORN.,EVENTOS Y OTRAS ACT.DIREC.MATERIA INTELIGENCIA EC.Y T.					50.000,00	50.000,00
2022	44	4391	2270600	ESTUDIOS, TRAB.TECN.,PUBLIC.Y EDIC.,INTELIGENCIA EC. Y TERR.					23.060,00	23.060,00
2022	44	4391	6400000	INV.CARÁCTER INMATERIAL.INTELIGENCIA ECONÓMICA Y TERRITORIAL				2.500,00		2.500,00
2022	45	9321	4100000	APORT.ORG.AUT.SUMA.GESTIÓN TRIBUTARIA DIPUTACIÓN PROV.ALIC.					850.000,00	850.000,00
				TOTAL	138.167.443,62		138.167.443,62	80.836.376,05	17.644.173,09	98.480.549,14

EXCMA. DIPUTACION PROVINCIAL
DE ALICANTE
C.I.F. P0300000-G

PRESUPUESTO DE INGRESOS. EJERCICIO CORRIENTE
PROCESO DE GESTIÓN

DERECHOS ANULADOS **EJERCICIO 2022**

APLICACIÓN PRESUPUESTARIA	DESCRIPCIÓN	ANULACIÓN DE LIQUIDACIONES	APLAZAMIENTO Y FRACCIONAMIENTO	DEVOLUCIÓN DE INGRESOS	TOTAL DERECHOS ANULADOS
17100	RECARGO PROV.SOBRE EL I.A.E.Y CUOTAS NACIONAL Y PROVINCIAL			126.177,20	126.177,20
21000	CESIÓN DEL IMPUESTO SOBRE EL VALOR AÑADIDO			5.716.030,56	5.716.030,56
22000	CESIÓN DEL IMPUESTO ESPECIAL S/ALCOHOL Y BEBIDAS DERIVADAS			137.741,52	137.741,52
22001	CESIÓN DEL IMPUESTO ESPECIAL SOBRE LA CERVEZA			12.922,95	12.922,95
22003	CESIÓN DEL IMPUESTO ESPECIAL SOBRE LAS LABORES DEL TABACO			346.650,28	346.650,28
22004	CESIÓN DEL IMPUESTO ESPECIAL SOBRE LOS HIDROCARBUROS			1.455.721,10	1.455.721,10
22006	CESIÓN DEL IMPUESTO ESPECIAL S/LOS PRODUCTOS INTERMEDIOS			606,29	606,29
32901	TASA POR INSERCIONES EN EL BOLETÍN OFICIAL DE LA PROVINCIA			1.053,42	1.053,42
38900	REINTEGRO PAGOS DE EJERCICIOS CERRADOS POR OP.CORRIENTES	281,25	7.748,84		8.030,09
39190	MULTAS POR INFRACCIONES DISCIPLINA VIARIA	5.401,00			5.401,00
39300	INTERESES DE DEMORA		1.444,95		1.444,95
39902	OTROS INGRESOS DIVERSOS		2.800,00	14.249,97	17.049,97
42010	PARTICIPACIÓN EN EL FONDO COMPLEMENTARIO DE FINANCIACIÓN			4.488.086,72	4.488.086,72
72010	SUBV.MINIST.POLÍTICA TERR.Y F.PUBL.:DAÑOS INFRAESTR.MUNICIP.			30.063,41	30.063,41
75062	SUBVENCIÓN G.V.PROGRAMA INSTALACIONES DEPORTIVAS 2001/2006			109.955,41	109.955,41
78001	APORT.COM. REGANTES Y OTR.ENT.INF.HIDRÁULIC.EFICIEN.USO AGUA		19.493,08		19.493,08
TOTAL		5.682,25	31.486,87	12.439.258,83	12.476.427,95

EXCMA. DIPUTACION PROVINCIAL
DE ALICANTE
C.I.F. P0300000-G

PRESUPUESTO DE INGRESOS. EJERCICIO CORRIENTE
PROCESO DE GESTIÓN

DERECHOS CANCELADOS **EJERCICIO 2022**

APLICACIÓN PRESUPUESTARIA	DESCRIPCIÓN	COBROS EN ESPECIE	INSOLVENCIAS	OTRAS CAUSAS	TOTAL DERECHOS CANCELADOS
TOTAL					

EXCMA. DIPUTACION PROVINCIAL
DE ALICANTE
C.I.F. P0300000-G

PRESUPUESTO DE INGRESOS. EJERCICIO CORRIENTE
PROCESO DE GESTIÓN

RECAUDACIÓN NETA **EJERCICIO 2022**

APLICACIÓN PRESUPUESTARIA	DESCRIPCIÓN	RECAUDACIÓN TOTAL	DEVOLUCIONES DE INGRESO	Tipo operación:
10000	CESIÓN DEL IMPUESTO SOBRE LA RENTA DE LAS PERSONAS FÍSICAS	17.951.412,80		17.951.412,80
17100	RECARGO PROV.SOBRE EL I.A.E.Y CUOTAS NACIONAL Y PROVINCIAL	4.236.932,20	126.177,20	4.110.755,00
21000	CESIÓN DEL IMPUESTO SOBRE EL VALOR AÑADIDO	25.422.770,42	5.716.030,56	19.706.739,86
22000	CESIÓN DEL IMPUESTO ESPECIAL S/ALCOHOL Y BEBIDAS DERIVADAS	278.328,84	137.741,52	140.587,32
22001	CESIÓN DEL IMPUESTO ESPECIAL SOBRE LA CERVEZA	112.983,84	12.922,95	100.060,89
22003	CESIÓN DEL IMPUESTO ESPECIAL SOBRE LAS LABORES DEL TABACO	2.972.252,76	346.650,28	2.625.602,48
22004	CESIÓN DEL IMPUESTO ESPECIAL SOBRE LOS HIDROCARBUROS	3.522.914,76	1.455.721,10	2.067.193,66
22006	CESIÓN DEL IMPUESTO ESPECIAL S/LOS PRODUCTOS INTERMEDIOS	7.040,28	606,29	6.433,99
31100	TASA POR LA PRESTACIÓN SERV.HOGAR RESPECTO ANCIANOS ACOGIDOS	105.696,79		105.696,79
32500	TASA POR EXPEDICIÓN DE DOCUMENTOS ADMINISTRATIVOS	10.279,72		10.279,72
32900	TASA POR LICENCIA DE OBRAS	13.951,33		13.951,33
32901	TASA POR INSERCIONES EN EL BOLETÍN OFICIAL DE LA PROVINCIA	526.062,39	1.053,42	525.008,97
32902	TASA REALIZAC.TRABAJOS FACULTATIVOS EN OBRAS DE DIPUTACIÓN	435.070,55		435.070,55
33800	INGRESOS COMPENSAT.A CARGO TELEFÓNICA SDAD.OP.S.T.ESPAÑA S.A	141.119,23		141.119,23
34300	PRECIO PUBL.UTILIZACIÓN INSTALAC.DEPORTIVAS DEL HOGAR PROV.	23.182,50		23.182,50
34401	PRECIO PUBLICO POR VENTA DE ENTRADAS MUESTRA TEATRO ESPAÑOL	7.267,50		7.267,50
34900	PRECIO PUB.VENTA DE PUBLICACIONES Y OTR.MEDIOS AUDIOVISUALES	1.609,08		1.609,08

PRESUPUESTO DE INGRESOS. EJERCICIO CORRIENTE
PROCESO DE GESTIÓN

RECAUDACIÓN NETA **EJERCICIO 2022**

APLICACIÓN PRESUPUESTARIA	DESCRIPCIÓN	RECAUDACIÓN TOTAL	DEVOLUCIONES DE INGRESO	Tipo operación:
38900	REINTEGRO PAGOS DE EJERCICIOS CERRADOS POR OP.CORRIENTES	1.675.946,09		1.675.946,09
39190	MULTAS POR INFRACCIONES DISCIPLINA VIARIA	18.001,00		18.001,00
39191	OTRAS MULTAS Y SANCIONES	528,00		528,00
39211	RECARGO DE APREMIO	10.124,20		10.124,20
39300	INTERESES DE DEMORA	419.071,81		419.071,81
39900	RECURSOS EVENTUALES	67.976,69		67.976,69
39902	OTROS INGRESOS DIVERSOS	145.368,40	14.249,97	131.118,43
41000	TRANF.CTES.O.AUT.PATR.TUR.C.BLANCA,AYUDAS S.TURÍST.COVID-19			
42010	PARTICIPACIÓN EN EL FONDO COMPLEMENTARIO DE FINANCIACIÓN	219.993.314,00	4.488.086,72	215.505.227,28
42020	COMPENSACIÓN POR BENEFICIOS FISCALES EN TRIBUTOS LOCALES	300.222,11		300.222,11
42091	SUBVENCIÓN INAEM MUESTRA DE TEATRO ESPAÑOL	163.430,00		163.430,00
42095	SUBV.PRA"PROYECTO PARA UNA JUVENTUD ACTIVA"(FONDO SOC.EU.)			
42096	SUB.MPTFP"PROY.POEFE ALICANTE POR LA INCLUSIÓN"(FONDO SOC.EU			
42097	DOT.ADIC.COMP.SALDOS NEG.LIQU.DEF.PTE AÑO 2020 REINT.EN 2022	12.157.759,42		12.157.759,42
42191	SUBVENCIÓN INJUVE:PROY."INNOLUCENTUM"(PROG.EUROPEO ERASMUS+)			
42300	PARTICIPACIÓN EN APUESTAS MUTUAS DEPORTIVAS BENÉFICAS	389.331,91		389.331,91
45030	SUBVENCIÓN G.V. MANTENIMIENTO ESCUELA INFANTIL C.HOGAR PR.	307.439,00		307.439,00

PRESUPUESTO DE INGRESOS. EJERCICIO CORRIENTE
PROCESO DE GESTIÓN

RECAUDACIÓN NETA **EJERCICIO 2022**

APLICACIÓN PRESUPUESTARIA	DESCRIPCIÓN	RECAUDACIÓN TOTAL	DEVOLUCIONES DE INGRESO	Tipo operación:
45050	SUBVENCIÓN G.V.AGENCIA EMPLEO Y DESARROLLO ALICANTE(AEDL)	14.700,00		14.700,00
45051	SUBV.G.V.GESTIÓN PROG.FOMENTO EMPLEO PLAN DE EMPLEO CONJUNTO			
45060	TRANSF.G.V.PROGRAMA INFRAESTR.CULTURAL:INTERESES PRÉSTAMOS			
45061	SUBV.G.V.REALIZ.ACT.DESARR.ESTATUT D'AUTONOMÍA Y PROM.AUT.			
45062	SUBV.G.V. FOMENTO PARTICIPACIÓN CIUDADANA EN EL ÁMBITO LOCAL	135.539,71		135.539,71
45063	SUBV.G.V. FOMENTO TRANSPARENCIA Y BUEN GOBIERNO ÁMBITO LOCAL	127.239,16		127.239,16
45081	SUBV.GENERALITAT VALENCIANA PLAN FORMACIÓN PARA EL EMPLEO	350.000,00		350.000,00
45100	SUB.A.V.INNOV.PROY.COMPRA PÚBL.INNOV.SMARTCITIES Y T.DIGITAL			
46202	APORTACIÓN DEL AYTO. ALICANTE A LA MUESTRA DE TEATRO ESPAÑOL	8.000,00		8.000,00
49102	SUBV. U.E. PROY. WAVE: VALORIZACIÓN DEL PATRIMONIO HÍDRICO	61.684,83		61.684,83
49706	SUBV.U.E.PROYECTO MUSEUM-NEXT:DIGITALIZACIÓN EN LOS MUSEOS	27.999,50		27.999,50
49707	SUBV.U.E.PROY.YOUNGDEAL:RESPUES.JÓVENES COVID-19 PACTO VERDE	88.800,00		88.800,00
49708	SUBVENCIÓN UNIÓN EUROPEA PROYECTO"LOST MUSIC"			
49709	SUBVENCIÓN UNIÓN EUROPEA PROYECTO "DREAM THEATER"			
55000	CONCESIONES ADMINISTRATIVAS	7.666,79		7.666,79
55900	ARRENDAMIENTO DE LA ACTIVIDAD DEL MUSEO ARQUEOLÓGICO MARQ	31.158,83		31.158,83
55901	OTRAS CONCESIONES Y APROVECHAMIENTOS			

PRESUPUESTO DE INGRESOS. EJERCICIO CORRIENTE
PROCESO DE GESTIÓN

RECAUDACIÓN NETA **EJERCICIO 2022**

APLICACIÓN PRESUPUESTARIA	DESCRIPCIÓN	RECAUDACIÓN TOTAL	DEVOLUCIONES DE INGRESO	Tipo operación:
55902	ARRENDAMIENTO DE LA ACTIVIDAD DEL AUDITORIO PROVINCIAL ADDA	609.528,14		609.528,14
59900	OTROS INGRESOS PATRIMONIALES	35.418,22		35.418,22
59901	INGRESOS DERIVADOS ACUERDO EDIT.PLANETA S.A. "PREMIO AZORÍN"			
72000	SUBV.ESTADO AL PLAN PROV.COOPER.OBRAS Y SERV.MUNICIPALES			
72010	SUBV.MINIST.POLÍTICA TERR.Y F.PUBL.:DAÑOS INFRAESTR.MUNICIP.	301.443,22	30.063,41	271.379,81
75000	TRANSF.G.V.PROGR.INFR.CULTURAL:AMORTIZACIÓN PRÉSTAMOS	1.100.000,00		1.100.000,00
75060	SUBV.G.V.FINANC.INFRAESTR.HIDRÁULICAS ABASTEC.Y SANEAMIENTO			
75062	SUBVENCIÓN G.V.PROGRAMA INSTALACIONES DEPORTIVAS 2001/2006		109.955,41	-109.955,41
75063	SUBVENCIÓN GENERALITAT VALENCIANA PARA E.D.A.R.			
75065	SUBVENCIÓN G.V.PARA CONSTRUCCIÓN AUDITORIO PROVINCIAL			
75067	SUBVENCIÓN G.V.ELABORACIÓN INSTRUM.PLANEAMIENTO GENERAL			
75080	SUBVENCIÓN G.V.PROGRAMA INSTALCIONES DEPORTIVAS 2007-2021	248.784,67		248.784,67
75300	SUBV.IVACE PROGRAMA MOVES II RECARCA VEHÍCULOS ELÉCTRICOS			
76200	APORTAC.MUNICIPALES PLANES DE OBRAS:COMPLEMENT.Y ESPECIAL			
76204	APORTACIONES MUNICIPALES INVER.EN CAMINOS TITUL.NO PROVINC.			
76206	APORTACIONES MUNICIPALES A OBRAS DE COOPERACIÓN MUNICIPAL			
76207	APORTACION.MUNICIPALES INVERSIONES INFRAESTR.HIDRÁULICAS	93.200,05		93.200,05

PRESUPUESTO DE INGRESOS. EJERCICIO CORRIENTE
PROCESO DE GESTIÓN

RECAUDACIÓN NETA **EJERCICIO 2022**

APLICACIÓN PRESUPUESTARIA	DESCRIPCIÓN	RECAUDACIÓN TOTAL	DEVOLUCIONES DE INGRESO	Tipo operación:
76212	APORT.MUNICIPAL PROG.PROV.COMPLEMENTARIO AL OPERATIVO LOCAL			
76214	APORT.MUNICIPALES PLAN PROV.COOPER.OBRAS Y SERV.MUNICIPALES	263.248,14		263.248,14
76219	APORTACIONES MUNICIPALES AL PLAN + CERCA 2020			
76220	APORT.MUNIC.INV.RENOV.CÉSPED ARTIFICIAL CAMPOS FÚTBOL MUNIC.			
76221	APORTACIONES MUNICIPALES AL PLAN + CERCA 2022			
78001	APORT.COM. REGANTES Y OTR.ENT.INF.HIDRÁULIC.EFICIEN.USO AGUA	125.411,06		125.411,06
79100	SUBVENCIÓN FEDER-ADMÓN. LOCAL PARA FINANCIAR P.O.L.			
79101	SUBV.U.E.(FEDER)ACTUAL.ENCUESTA INF.EQUIPAMIENTO LOCAL			
87000	REMANENTE DE TESORERÍA PARA GASTOS GENERALES			
87010	REMANENTE DE TESORERÍA PARA GASTOS CON FINANCIACIÓN AFECTADA			
TOTAL		295.047.209,94	12.439.258,83	282.607.951,11

EXCMA. DIPUTACION PROVINCIAL
DE ALICANTE
C.I.F. P0300000-G

PRESUPUESTO DE INGRESOS. EJERCICIO CORRIENTE
PROCESO DE GESTIÓN

DEVOLUCIONES DE INGRESOS **EJERCICIO 2022**

APLIC. PRESUPUEST.	DESCRIPCIÓN	PENDIENTE DE PAGO A 1 DE ENERO	MODIFICACIONES AL SALDO INICIAL Y ANULACIONES	RECONOCIDAS EN EL EJERCICIO	TOTAL DEVOLUCIONES RECONOCIDAS	PRESCRIPCIONES	PAGADAS EN EL EJERCICIO	PENDIENTE DE PAGO A 31 DE DICIEMBRE
17100	RECARGO PROV.SOBRE EL I.A.E.Y CUOTAS NACIONAL Y PROVINCIAL			126.177,20	126.177,20		126.177,20	
21000	CESIÓN DEL IMPUESTO SOBRE EL VALOR AÑADIDO			5.716.030,56	5.716.030,56		5.716.030,56	
22000	CESIÓN DEL IMPUESTO ESPECIAL S/ALCOHOL Y BEBIDAS DERIVADAS			137.741,52	137.741,52		137.741,52	
22001	CESIÓN DEL IMPUESTO ESPECIAL SOBRE LA CERVEZA			12.922,95	12.922,95		12.922,95	
22003	CESIÓN DEL IMPUESTO ESPECIAL SOBRE LAS LABORES DEL TABACO			346.650,28	346.650,28		346.650,28	
22004	CESIÓN DEL IMPUESTO ESPECIAL SOBRE LOS HIDROCARBUROS			1.455.721,10	1.455.721,10		1.455.721,10	
22006	CESIÓN DEL IMPUESTO ESPECIAL S/LOS PRODUCTOS INTERMEDIOS			606,29	606,29		606,29	
32901	TASA POR INSERCIONES EN EL BOLETÍN OFICIAL DE LA PROVINCIA			1.053,42	1.053,42		1.053,42	
39902	OTROS INGRESOS DIVERSOS			14.249,97	14.249,97		14.249,97	
42010	PARTICIPACIÓN EN EL FONDO COMPLEMENTARIO DE			4.488.086,72	4.488.086,72		4.488.086,72	
72010	SUBV.MINIST.POLÍTICA TERR.Y F.PUBL.:DAÑOS			30.063,41	30.063,41		30.063,41	
75062	SUBVENCIÓN G.V.PROGRAMA INSTALACIONES DEPORTIVAS			109.955,41	109.955,41		109.955,41	
TOTAL				12.439.258,83	12.439.258,83		12.439.258,83	

PRESUPUESTO DE INGRESOS. EJERCICIO CORRIENTE
PROCESO DE GESTIÓN

COMPROMISOS CONCERTADOS **EJERCICIO 2022**

APLICACIÓN PRESUPUESTARIA	DESCRIPCIÓN	COMPROMISOS CONCERTADOS			COMPROMISOS REALIZADOS	COMPROMISOS PENDIENTES DE REALIZAR A 31 DE DICIEMBRE
		INCORPORADOS DE PTOS. CERRADOS	EN EL EJERCICIO	TOTAL		
34401	PRECIO PUBLICO POR VENTA DE ENTRADAS MUESTRA TEATRO ESPAÑOL		7.267,50	7.267,50	7.267,50	
42091	SUBVENCIÓN INAEM MUESTRA DE TEATRO ESPAÑOL		163.430,00	163.430,00	163.430,00	
42095	SUBV.PRA"PROYECTO PARA UNA JUVENTUD ACTIVA"(FONDO SOC.EU.)	486.281,88		486.281,88		486.281,88
42096	SUB.MPTFP"PROY.POEFE ALICANTE POR LA INCLUSIÓN"(FONDO SOC.EU		99.498,00	99.498,00		99.498,00
42191	SUBVENCIÓN INJUVE:PROY."INNOLUCENTUM"(PROG.E	3.109,20		3.109,20		3.109,20
45050	SUBVENCIÓN G.V.AGENCIA EMPLEO Y DESARROLLO ALICANTE(AEDL)		14.700,00	14.700,00	14.700,00	
45051	SUBV.G.V.GESTIÓN PROG.FOMENTO EMPLEO PLAN DE EMPLEO CONJUNTO	0,17		0,17		0,17
45060	TRANSF.G.V.PROGRAMA INFRAESTR.CULTURAL:INTERESES	11,02		11,02		11,02
45061	SUBV.G.V.REALIZ.ACT.DESARR.ESTATUT D'AUTONOMÍA Y PROM.AUT.	10.878,49		10.878,49		10.878,49
45062	SUBV.G.V. FOMENTO PARTICIPACIÓN CIUDADANA EN EL ÁMBITO LOCAL	135.539,71	162.500,00	298.039,71	135.539,71	162.500,00
45063	SUBV.G.V. FOMENTO TRANSPARENCIA Y BUEN GOBIERNO ÁMBITO LOCAL	127.239,16	162.500,00	289.739,16	127.239,16	162.500,00
45100	SUB.A.V.INNOV.PROY.COMPRA PÚBL.INNOV.SMARTCITIES Y T.DIGITAL	15.125,00	25.539,50	40.664,50		40.664,50
46202	APORTACIÓN DEL AYTO. ALICANTE A LA MUESTRA DE TEATRO ESPAÑOL		8.000,00	8.000,00	8.000,00	
49102	SUBV. U.E. PROY. WAVE: VALORIZACIÓN DEL PATRIMONIO HÍDRICO		61.684,83	61.684,83	61.684,83	
49706	SUBV.U.E.PROYECTO MUSEUM-NEXT:DIGITALIZACIÓN EN LOS		27.999,50	27.999,50	27.999,50	

PRESUPUESTO DE INGRESOS. EJERCICIO CORRIENTE
PROCESO DE GESTIÓN

COMPROMISOS CONCERTADOS **EJERCICIO 2022**

APLICACIÓN PRESUPUESTARIA	DESCRIPCIÓN	COMPROMISOS CONCERTADOS			COMPROMISOS REALIZADOS	COMPROMISOS PENDIENTES DE REALIZAR A 31 DE DICIEMBRE
		INCORPORADOS DE PTOS. CERRADOS	EN EL EJERCICIO	TOTAL		
49707	SUBV.U.E.PROY.YOUNGDEAL:RESPUES.JÓVENES COVID-19 PACTO VERDE		88.800,00	88.800,00	88.800,00	
72000	SUBV.ESTADO AL PLAN PROV.COOPER.OBRAS Y	6,62		6,62		6,62
72010	SUBV.MINIST.POLÍTICA TERR.Y F.PUBL.:DAÑOS INFRAESTR.MUNICIP.	6.081.979,85		6.081.979,85	301.443,22	5.780.536,63
75000	TRANSF.G.V.PROGR.INFR.CULTURAL:AMORTIZACIÓN PRÉSTAMOS		1.100.000,00	1.100.000,00	1.100.000,00	
75060	SUBV.G.V.FINANC.INFRAESTR.HIDRÁULICAS ABASTEC.Y SANEAMIENTO	480.000,00		480.000,00		480.000,00
75063	SUBVENCIÓN GENERALITAT VALENCIANA PARA E.D.A.R.	58.572,00		58.572,00		58.572,00
75065	SUBVENCIÓN G.V.PARA CONSTRUCCIÓN AUDITORIO PROVINCIAL	2.000.000,00		2.000.000,00		2.000.000,00
75067	SUBVENCIÓN G.V.ELABORACIÓN INSTRUM.PLANEAMIENTO GENERAL	8,59		8,59		8,59
75080	SUBVENCIÓN G.V.PROGRAMA INSTALCIONES DEPORTIVAS 2007-2021	248.784,67		248.784,67	248.784,67	
75300	SUBV.IVACE PROGRAMA MOVES II RECARCA VEHÍCULOS ELÉCTRICOS		10.702,80	10.702,80		10.702,80
76200	APORTAC.MUNICIPALES PLANES DE OBRAS:COMPLEMENT.Y ESPECIAL	1.023,35		1.023,35		1.023,35
76204	APORTACIONES MUNICIPALES INVER.EN CAMINOS TITUL.NO PROVINC.	0,09		0,09		0,09
76206	APORTACIONES MUNICIPALES A OBRAS DE COOPERACIÓN MUNICIPAL	6.000,00		6.000,00		6.000,00
76207	APORTACION.MUNICIPALES INVERSIONES INFRAESTR.HIDRÁULICAS	293.974,64	1.732.711,69	2.026.686,33	94.798,62	1.931.887,71
76212	APORT.MUNICIPAL PROG.PROV.COMPLEMENTARIO AL	1,70		1,70		1,70

PRESUPUESTO DE INGRESOS. EJERCICIO CORRIENTE
PROCESO DE GESTIÓN

COMPROMISOS CONCERTADOS **EJERCICIO 2022**

APLICACIÓN PRESUPUESTARIA	DESCRIPCIÓN	COMPROMISOS CONCERTADOS			COMPROMISOS REALIZADOS	COMPROMISOS PENDIENTES DE REALIZAR A 31 DE DICIEMBRE
		INCORPORADOS DE PTOS. CERRADOS	EN EL EJERCICIO	TOTAL		
76214	APORT.MUNICIPALES PLAN PROV.COOPER.OBRAS Y	2.828.556,40	3.327.728,07	6.156.284,47	270.150,94	5.886.133,53
76219	APORTACIONES MUNICIPALES AL PLAN + CERCA 2020	25.615,41		25.615,41		25.615,41
76220	APORT.MUNIC.INV.RENOV.CÉSPED ARTIFICIAL CAMPOS FÚTBOL MUNIC.	1.656.375,89	50.867,27	1.707.243,16		1.707.243,16
76221	APORTACIONES MUNICIPALES AL PLAN + CERCA 2022		7.317,08	7.317,08		7.317,08
78001	APORT.COM. REGANTES Y OTR.ENT.INF.HIDRÁULIC.EFICIEN.USO	332.774,00	139.751,49	472.525,49	118.244,48	354.281,01
79100	SUBVENCIÓN FEDER-ADMÓN. LOCAL PARA FINANCIAR P.O.L.	1.248.826,76		1.248.826,76		1.248.826,76
79101	SUBV.U.E.(FEDER)ACTUAL.ENCUESTA INF.EQUIPAMIENTO LOCAL	7.257,86		7.257,86		7.257,86
TOTAL		16.047.942,46	7.190.997,73	23.238.940,19	2.768.082,63	20.470.857,56

EXCMA. DIPUTACION PROVINCIAL
DE ALICANTE
C.I.F. P0300000-G

EJERCICIOS CERRADOS

OBLIGACIONES DE PRESUPUESTOS CERRADOS

EJERCICIO 2022

Aplic. Presupuestaria	Descripción	Obligaciones pendientes de pago a 1 de Enero	Modificaciones saldo inicial y anulaciones	Total Obligaciones	Prescripciones	Pagos realizados	Obligaciones pendientes de pago a 31 de Diciembre
2021.01.9121.2269901	ACTIVID. ORGANIZADAS POR PRESIDENCIA Y OTROS GTOS.	1.253,12		1.253,12		1.253,12	
2021.01.9121.2270600	ESTUDIOS,TRABAJOS TECNICOS,PUBLIC. Y	14.309,53		14.309,53		14.309,53	
2021.01.9204.2269902	ADQUISICIÓN DE MATERIAL PROMOCIONAL .PRESIDENCIA	3.637,65		3.637,65		3.637,65	
2021.03.9311.2200100	ADQUISICIÓN DE LIBROS Y OTRAS PUBLICACIONES.	84,30		84,30		84,30	
2021.03.9311.2270600	ESTUDIOS Y TRABAJOS TÉCNICOS. INTERVENCIÓN	1.541,54		1.541,54		1.541,54	
2021.06.9331.2020000	ALQUILER EDIFICIOS Y OTRAS CONSTRUCCIONES	23.372,23		23.372,23		23.372,23	
2021.06.9331.2260400	GASTOS JURÍDICOS:REGISTROS DE	355,64		355,64		355,64	
2021.07.9201.2200000	ADQUISION DE MATERIAL OFICINA DEPENDENCIAS	13,76		13,76		13,76	
2021.08.1351.2100000	REPARACIÓN Y MANTº TORRES VIGILANCIA PLAYAS	961,70		961,70		961,70	
2021.08.2312.2130000	REPARAC, MANTº Y CONSERV. MAQUINARIA E INSTAL. C.	2.380,98		2.380,98		2.380,98	
2021.08.2314.2130000	REPAR.MENTº Y CONSERV.MAQUIN.E INSTL DR.	4.802,08		4.802,08		4.802,08	
2021.08.3335.2130000	REPARC.MANTENIM.Y CONSERVACIÓN MAQUINARIA	1.549,52		1.549,52		1.549,52	
2021.08.9201.2130000	REPAR.MANTº. CONSERV.MAQUIN.E INSTAL	5.857,21		5.857,21		5.857,21	
2021.08.9201.2210000	SUMINISTRO ENERGIA ELECTRICA DEPENDENCIAS	26.622,30		26.622,30		26.622,30	
2021.08.9201.2210100	SUMINISTRO DE AGUA PARA LA DIPUTACION PROVINCIAL	1.536,22		1.536,22		1.536,22	

EJERCICIOS CERRADOS

OBLIGACIONES DE PRESUPUESTOS CERRADOS

EJERCICIO 2022

Aplic. Presupuestaria	Descripción	Obligaciones pendientes de pago a 1 de Enero	Modificaciones saldo inicial y anulaciones	Total Obligaciones	Prescripciones	Pagos realizados	Obligaciones pendientes de pago a 31 de Diciembre
2021.08.9201.2270000	SERVICIO LIMPIEZA DESRAT.DESINF.Y	261.556,87		261.556,87		261.556,87	
2021.08.9201.2279900	GASTOS DERIVADOS OTRAS ACTUACIONES DEL DPTO.	2.264,82		2.264,82		2.264,82	
2021.08.9332.2120100	REPARACIÓN, MANTº Y CONSERVACIÓN JARDINES	9.244,04		9.244,04		9.244,04	
2021.09.2211.2219900	MATERIAL TÉCNICO Y ESPECIAL.SERVICIO	3.379,62		3.379,62		3.379,62	
2021.09.2211.2270600	ESTUDIOS Y TRABAJOS TECNICOS.SERV.PREV.R.LABO	720,06		720,06		720,06	
2021.09.2312.4830000	SUBV.FED.PERSONAS SORDAS(FESORD)INSERC.LAB.	1.351,78		1.351,78		1.351,78	
2021.09.9201.2302000	DIETAS DEL PERSONAL POR RAZÓN DEL SERVICIO	56,10		56,10		56,10	
2021.09.9201.2312000	GASTOS DE LOCOMOCIÓN DEL PERSONAL POR RAZÓN DEL	583,65		583,65		583,65	
2021.09.9201.2330000	INDEMNIZ.ASISTENCIA A TRIBUNALES OPOSICIONES Y	385,56		385,56		385,56	
2021.09.9202.1620000	GTOS.MATRÍCULA,DCHOS.INS CRIP.ASISTENC.CURSOS	366,00		366,00		366,00	
2021.09.9202.2269901	GTOS.ORGANIZ.CURSOS.PRO GR. FORMACION Y OTRAS	26.025,09		26.025,09		26.025,09	
2021.09.9202.2302000	DIETAS DEL PERSONAL. PROGRAMA DE FORMACION	154,26		154,26		154,26	
2021.09.9202.2312000	GASTOS DE LOCOMOCION DEL PERSONAL. PROGRAMA DE	65,05		65,05		65,05	
2021.09.9241.4850000	SUBVENCIÓN SECCIONES SINDICALES	4.315,52		4.315,52		4.315,52	
2021.13.4911.4539000	CONV.UNIV.ALIC.:PR."INNOV.T ECN.Y	257.925,92		257.925,92		257.925,92	

EJERCICIOS CERRADOS

OBLIGACIONES DE PRESUPUESTOS CERRADOS

EJERCICIO 2022

Aplic. Presupuestaria	Descripción	Obligaciones pendientes de pago a 1 de Enero	Modificaciones saldo inicial y anulaciones	Total Obligaciones	Prescripciones	Pagos realizados	Obligaciones pendientes de pago a 31 de Diciembre
2021.13.4911.4539001	CONV.UN.M.HERN.ELCHE:PRO Y.INNOV.TECNÓL.Y	136.961,32		136.961,32		136.961,32	
2021.13.4911.4830000	SUBV.AVAESEN:PROGR.INFOR M.ASESOR.Y DIFUS.SMART	49.232,27		49.232,27		49.232,27	
2021.13.9201.2160000	CONSERVACIÓN Y MANT.SISTEMAS	4.159,30		4.159,30		4.159,30	
2021.13.9201.2200100	ADQU.REVISTAS,LIBROS Y SUSCRIP.A SERV.DE	2.728,95		2.728,95		2.728,95	
2021.13.9201.2200200	MATERIAL AUXILIAR NO INVENTARIABLE.	4.822,99		4.822,99		4.822,99	
2021.13.9201.2270600	ESTUDIOS Y TRABAJOS TÉCNICOS DE INFORMÁTICA	7.887,70		7.887,70		7.887,70	
2021.13.9201.6260000	ADQUISICION DE EQUIPOS INFORMATICOS DIPUTACION	675.628,77		675.628,77		675.628,77	
2021.14.9201.2220100	COMUNICACIONES POSTALES Y TELEGRAFICAS DIPUTACIÓN	2.192,18		2.192,18		2.192,18	
2021.14.9201.2229900	SERVIC.DE COMUNICACIONES:GTOS	72,99		72,99		72,99	
2021.14.9201.2269900	OTROS GASTOS DIVERSOS. REGIMEN INTERIOR	177,87		177,87		177,87	
2021.16.9201.2040000	ARRENDAMIENTO DE MATERIAL	2.044,90		2.044,90		2.044,90	
2021.16.9201.2140000	REPARACIÓN,MANT.Y CONSERV.VEHÍCULOS	2.557,05		2.557,05		2.557,05	
2021.16.9201.2210300	SUMINISTRO DE COMBUSTIBLE PARA	16.635,55		16.635,55		16.635,55	
2021.16.9201.2211000	SUMINISTRO PRODUC.LIMPIEZA Y	302,50		302,50		302,50	
2021.16.9201.2211100	SUMINISTRO REPUESTOS MAQUIN.UTILL.ELEM.TRANSP.P	3.376,20		3.376,20		3.376,20	

EJERCICIOS CERRADOS

OBLIGACIONES DE PRESUPUESTOS CERRADOS

EJERCICIO 2022

Aplic. Presupuestaria	Descripción	Obligaciones pendientes de pago a 1 de Enero	Modificaciones saldo inicial y anulaciones	Total Obligaciones	Prescripciones	Pagos realizados	Obligaciones pendientes de pago a 31 de Diciembre
2021.16.9201.2250200	IMPUESTO SOBRE VEHICULOS DE TRACCIÓN	2.423,13		2.423,13		2.423,13	
2021.19.2312.2210500	SUMINIS.PRODUC.ALIMENTICIOS PARA USUARIOS C.HOGAR	3.805,89		3.805,89		3.805,89	
2021.19.2312.2219900	SUMINISTRO MATERIAL TECNICO Y	1.597,68		1.597,68		1.597,68	
2021.19.2312.2230000	SERVICIO DE TRANSPORTE PARA LOS RESIDENTES	75,90		75,90		75,90	
2021.19.2312.2269900	OTROS GASTOS DIVERSOS. CENTRO HOGAR PROVINCIAL	1.118,02		1.118,02		1.118,02	
2021.20.2312.4621300	SUBV.AYTO.BENITACHELL PARA ATENCIÓN PRIMARIA	71.238,50		71.238,50		71.238,50	
2021.20.2312.4621500	SUBV.AYTO.LOS MONTESINOS PARA ATENCIÓN PRIMARIA	134.453,00		134.453,00		134.453,00	
2021.20.2312.4621600	SUBV.AYTO.BIGASTRO PARA ATENCIÓN PRIMARIA DE	134.304,83		134.304,83		134.304,83	
2021.20.2312.4621700	SUBV.AYTO.JIJONA PARA ATENCIÓN PRIMARIA DE SERV.	153.202,30		153.202,30		153.202,30	
2021.20.2312.4621800	SUBV.AYTO.BANYERES MARIOLA PARA ATENCIÓN	157.692,00		157.692,00		157.692,00	
2021.20.2312.4621900	SUBV.AYTO.DOLORES PARA ATENCIÓN PRIMARIA DE	147.795,45		147.795,45		147.795,45	
2021.20.2312.4622000	SUBV.AYTO.ONIL PARA ATENCIÓN PRIMARIA DE	165.265,50		165.265,50		165.265,50	
2021.20.2312.4622100	SUBV.AYTO.MONFORTE DEL CID PARA ATENCIÓN PRIMARIA	157.913,00		157.913,00		157.913,00	
2021.20.2312.4622200	SUBV.AGRUP.AYTOS.FINEST., RELLEU,ORXETA Y SELLA	197.948,00		197.948,00		197.948,00	
2021.20.2312.4622300	SUBV.AYTO.SAX PARA ATENCIÓN PRIMARIA DE	226.778,79		226.778,79		226.778,79	

EJERCICIOS CERRADOS

OBLIGACIONES DE PRESUPUESTOS CERRADOS

EJERCICIO 2022

Aplic. Presupuestaria	Descripción	Obligaciones pendientes de pago a 1 de Enero	Modificaciones saldo inicial y anulaciones	Total Obligaciones	Prescripciones	Pagos realizados	Obligaciones pendientes de pago a 31 de Diciembre
2021.20.2312.4622400	SUBV.AYTO.COX PARA ATENCIÓN PRIMARIA DE	155.312,00		155.312,00		155.312,00	
2021.20.2312.4622900	SUBV.AYTO.RELLEU:PRESTAC. SOCIALES	4.596,69		4.596,69		4.596,69	
2021.20.2312.4623100	SUBV.AYTO.TIBI:PRESTAC.SOC IALES	3.458,74		3.458,74		3.458,74	
2021.20.2312.4624300	SUBV.AYTO.FINESTRAT:PREST AC.SOCIALES	54.151,00		54.151,00		54.151,00	
2021.20.2312.4626400	SUBV.AYTO.ALBATERA:PREST. SOCIALES	74.038,81		74.038,81		74.038,81	
2021.20.2312.4627600	SUBV.AYTO.SANT JOAN D'ALACANT:PREST.SOC.SITUA	130.068,00		130.068,00		130.068,00	
2021.20.2312.4627800	SUBV.AYTO.NOVELDA:PRESTA C.SOCIALES	33.431,72		33.431,72		33.431,72	
2021.20.2312.4629100	SUBV.AYTO.TORREVIEJA:PRES TAC.SOCIALES	317.920,00		317.920,00		317.920,00	
2021.20.2312.4629200	SUBV.AYTO.ELCHE:PRESTAC.S OCIALES	551.075,00		551.075,00		551.075,00	
2021.20.2312.4630400	SUBV.MANCOM.SERVEIS SOC.PEGO,L'ATZÚVIA I LES	287.759,00		287.759,00		287.759,00	
2021.20.2312.4630600	SUBV.MANCOM.SERV.SOC.Y CARÁC.CULTURAL MARINA	319.217,50		319.217,50		319.217,50	
2021.20.2312.4630700	SUBV.MANCOM.SERV.SOC.DE LA VEGA ATENC.PRIMARIA	449.781,75		449.781,75		449.781,75	
2021.20.2312.4631400	SUBV.MAN.SERV.SOC.MARIOL A:PREST.SOC.SITUAC.EXTR.C	33.720,77		33.720,77		33.720,77	
2021.20.2312.4830000	SUBV.ENT.SIN F/L A FAVOR INCLUSIÓN	35.076,76		35.076,76		35.076,76	
2021.20.2312.4830100	SUBV.ASOC.ESCLEROSIS MULT.ALIC.,SERV.INFORM.ORI	25.000,00		25.000,00		25.000,00	

EJERCICIOS CERRADOS

OBLIGACIONES DE PRESUPUESTOS CERRADOS

EJERCICIO 2022

Aplic. Presupuestaria	Descripción	Obligaciones pendientes de pago a 1 de Enero	Modificaciones saldo inicial y anulaciones	Total Obligaciones	Prescripciones	Pagos realizados	Obligaciones pendientes de pago a 31 de Diciembre
2021.20.2312.4830800	SUBV.FESORD DESCENTR.Y ATENC.INTEGRAL A	31.000,00		31.000,00		31.000,00	
2021.20.2312.4830900	SUBV.ASOC.DAÑO CEREBRAL ADQU.ALIC.:PROGR.REHAB. Y	31.000,00		31.000,00		31.000,00	
2021.20.2312.4831100	SUBV.UPAPSA: PROYECTO ASESORAM.Y CONSULT.EN	25.000,00		25.000,00		25.000,00	
2021.20.2312.4840000	SUB.FUND.BENÉF.BCO.ALIM.AL IC.: ADQ.ALIM.BÁSICOS Y	70.000,00		70.000,00		70.000,00	
2021.20.2312.7620200	SUBV.AYTOS.EQUIP.Y OTR.GTOS.INV.CENTROS Y	48.450,15		48.450,15		48.450,15	
2021.20.2312.7630000	SUBV. MANCOM.:ADQUIS. EQUIPAM.Y OTROS GTOS. DE	8.819,78		8.819,78		8.819,78	
2021.20.2312.7630100	SUBV.MANCOMUNIDADES DE SERVICIOS SOCIALES:	76.335,27		76.335,27		76.335,27	
2021.20.2312.7800000	SUBV.A INST.S/F LUCRO EN AMBITO B.S.EQUIP.Y OTROS	30.112,25		30.112,25		30.112,25	
2021.20.2312.7800200	SUB.ASOC.ALIC.GASTR.SOLID.: PROGR.REPARTO MENÚS	9.884,70		9.884,70		9.884,70	
2021.20.2316.4830000	SUBV.ENT.Y ASOC.PERS.MAYORES	3.150,00		3.150,00		3.150,00	
2021.20.2317.4620100	SUBV.AYTOS ACTIV.PROMOCIÓN SOCIAL DE	127.649,97		127.649,97		127.649,97	
2021.20.2317.4630000	SUBV.MANCOMUNIDADES ACTIV.PROMOC.SOCIAL	59.175,18		59.175,18		59.175,18	
2021.20.2317.4830000	SUBV. FAGA PREV.E INSERCIÓN POBLACIÓN ETNIA	39.965,95		39.965,95		39.965,95	
2021.20.2317.4830100	SUBV. ENT.S/F L.AMBT.SERV.SOC.ACTIV.FOR	65.606,60		65.606,60		65.606,60	
2021.20.2317.4830400	SUBV.CRUZ ROJA DESARR.ACT.DE PROMOC.Y	105.000,00		105.000,00		105.000,00	

EJERCICIOS CERRADOS

OBLIGACIONES DE PRESUPUESTOS CERRADOS

EJERCICIO 2022

Aplic. Presupuestaria	Descripción	Obligaciones pendientes de pago a 1 de Enero	Modificaciones saldo inicial y anulaciones	Total Obligaciones	Prescripciones	Pagos realizados	Obligaciones pendientes de pago a 31 de Diciembre
2021.20.2317.4830700	SUBV.COCEMFE PARA ASESORAMIENTO TECNICO	31.000,00		31.000,00		31.000,00	
2021.20.2317.4831000	SUBV.ENT.S/F LUCRO:ACTIV.PROM.CONVIV.A	5.267,00		5.267,00		5.267,00	
2021.20.2317.7800000	SUBV.CRUZ ROJA DESARR.ACTV.PROM. Y ASIST.	20.000,00		20.000,00		20.000,00	
2021.21.3261.4830000	SUBV.FED.APAS PROV.ALIC.ESCUEL.Y	15.000,00		15.000,00		15.000,00	
2021.21.3261.4830200	SUBV.FED.PROV.AA.PP.AA.GA BRIEL MIRO	15.000,00		15.000,00		15.000,00	
2021.21.3301.2200100	ADQUISICIÓN REVISTAS,LIBROS Y OTRAS	2.114,55		2.114,55		2.114,55	
2021.21.3331.7620200	SUBV.A AYTOS.PARA EQUIPAMIENTO DE	39.726,59		39.726,59		39.726,59	
2021.21.3334.4840100	APORTACION A LA FUNDACION DE LA COMUNIDAD	495.000,00		495.000,00		495.000,00	
2021.21.3341.2260900	ACTIV.DIRECTAS PROM.CULTURAL	102.553,23		102.553,23		102.553,23	
2021.21.3341.2269903	GASTOS CONCURSOS Y PREMIOS CONVOCADOS POR	9.173,73		9.173,73		9.173,73	
2021.21.3341.2270600	ESTUDIOS,TRAB.TÉCN.,EDIC.LI BROS Y PUBLICAC.CULTURA Y	13.505,99		13.505,99		13.505,99	
2021.21.3341.2330000	INDEMNIZACIONES POR ASISTENCIA A JURADOS	7.181,61		7.181,61		7.181,61	
2021.21.3341.4620000	SUBV.AYTOS.:FESTIVAL ARTES ESCÉNICAS	69.961,43		69.961,43		69.961,43	
2021.21.3341.4620100	SUBV.AYTOS.PARA ACTUACIONES	10.600,00		10.600,00		10.600,00	
2021.21.3341.4620500	SUBV.A AYTOS.FOMENTO ACTUACIONES MUSICALES Y	4.988,83		4.988,83		4.988,83	

EJERCICIOS CERRADOS

OBLIGACIONES DE PRESUPUESTOS CERRADOS

EJERCICIO 2022

Aplic. Presupuestaria	Descripción	Obligaciones pendientes de pago a 1 de Enero	Modificaciones saldo inicial y anulaciones	Total Obligaciones	Prescripciones	Pagos realizados	Obligaciones pendientes de pago a 31 de Diciembre
2021.21.3341.4620700	SUBVENCIONES A AYUNTAMIENTOS PARA	9.759,31		9.759,31		9.759,31	
2021.21.3341.4621000	SUB.AYTOS.:ADQU.E INST.MOTIVOS	310.205,47		310.205,47		310.205,47	
2021.21.3341.4622500	SUBV.AYTOS: CAMPAÑA ORQUESTAS SINFÓNICAS	88.950,00		88.950,00		88.950,00	
2021.21.3341.4625000	SUBV.CAMPAÑAS DIFUSIÓN MÚSICA Y TEATRO,GEST.PARA	50.904,95		50.904,95		50.904,95	
2021.21.3341.4810000	PREMIOS FESTIVALES,ENCUENTROS Y	2.500,00		2.500,00		2.500,00	
2021.21.3341.4811000	DOTACION PREMIO AZORIN DE NOVELA	45.000,00		45.000,00		45.000,00	
2021.21.3341.4830100	SUBV.PATR.MISTERI D'ELX:REPR.MIST.Y	50.000,00		50.000,00		50.000,00	
2021.21.3341.4830600	SUBV.ENTIDADES S/F LUCRO PARA APOYO MUSEOS DE SU	19.885,10		19.885,10		19.885,10	
2021.21.3341.4830900	SUBV.SOC.MUSICALES FEDERADAS C.V.:ADQUISICIÓN	4.007,76		4.007,76		4.007,76	
2021.21.3341.4831700	SUBV.FUTURA FILMS REALIZ.ACTIV.CURSOS,SEMIN.,	50.000,00		50.000,00		50.000,00	
2021.21.3341.4831800	SUBV. A ENTIDADES SIN FIN DE LUCRO PARA PROMOCIÓN	86.977,98		86.977,98		86.977,98	
2021.21.3341.4832300	SUBV.FEDER.SOCIEDADES MUSICALES C.V.:FESTIVALES	6.817,43		6.817,43		6.817,43	
2021.21.3341.4840400	SUBV.FUNDACIONES PARA ACTIVIDADES PROMOCIÓN	8.850,00		8.850,00		8.850,00	
2021.21.3341.4840500	SUBV.FUNDACIONES PARA APOYO A MUSEOS DE SU	20.650,00		20.650,00		20.650,00	
2021.21.3341.7800000	SUBV.SOC.MUSICALES FEDER.C.V.ADQU.TABLETS-PIZ	44.186,24		44.186,24		44.186,24	

EJERCICIOS CERRADOS

OBLIGACIONES DE PRESUPUESTOS CERRADOS

EJERCICIO 2022

Aplic. Presupuestaria	Descripción	Obligaciones pendientes de pago a 1 de Enero	Modificaciones saldo inicial y anulaciones	Total Obligaciones	Prescripciones	Pagos realizados	Obligaciones pendientes de pago a 31 de Diciembre
2021.21.3342.4810100	DOTACIÓN PREMIO TEATRO BREVE EN VALENCIANO	3.000,00		3.000,00		3.000,00	
2021.21.3361.7620100	SUBV.AYTOS.OBRAS REHAB.MONUMENTO Y	18.557,00		18.557,00		18.557,00	
2021.21.3361.7620700	SUBV.AYTO.MONÓVAR:REPAR ACIÓN DE LA ERMITA DE	44.969,92		44.969,92		44.969,92	
2021.22.3231.4830000	SUBV.FEDERACIÓN PADEL COM.VALENC.:PROY."DI PÁDEL	14.000,00		14.000,00		14.000,00	
2021.22.3411.2260901	ACTUAC.EN LA PROMOCIÓN, FOMENTO Y FORMACIÓN DE	10.918,11		10.918,11		10.918,11	
2021.22.3411.4620000	PLAN DE AYUDAS A MUNICIPIOS PARA	94.364,71		94.364,71		94.364,71	
2021.22.3411.4620700	SUBV.AYTO.DE LA NUCÍA:ORGANIZACIÓN DEL	12.000,00		12.000,00		12.000,00	
2021.22.3411.4810000	PREMIOS EN MATERIA DE DEPORTES A CONCEDER POR	36.400,00		36.400,00		36.400,00	
2021.22.3411.4810100	PROGRAMA DE AYUDAS A DEPORTISTAS DE ELITE	300,00		300,00		300,00	
2021.22.3411.4810400	PLAN AYUDAS PILOTOS AUTOMOVILISMO DE LA	25.728,16		25.728,16		25.728,16	
2021.22.3411.4830000	PLAN AYUDAS A CLUBES Y ENTID.DEPORTIVAS PROV.	29.926,59		29.926,59		29.926,59	
2021.22.3411.4830100	SUB.FEDER.PILOTA VALENC.:ORG.LLIGA PILOTA	4.000,00		4.000,00		4.000,00	
2021.22.3411.4830200	SUB.FEDER.TERR.V.MOTOCICL ISMO:ACTIV.TRIAL,MOTOCROS	18.000,00		18.000,00		18.000,00	
2021.22.3411.4830700	SUBV.FED.D'ESPORTS MUNT.I ESCAL.C.V.:ORG.PROGR.SEND	12.000,00		12.000,00		12.000,00	
2021.22.3411.4831100	SUBV.CLUB TENIS J.CARLOS FERR.VILLENA:ORG.ATP	20.000,00		20.000,00		20.000,00	

EJERCICIOS CERRADOS

OBLIGACIONES DE PRESUPUESTOS CERRADOS

EJERCICIO 2022

Aplic. Presupuestaria	Descripción	Obligaciones pendientes de pago a 1 de Enero	Modificaciones saldo inicial y anulaciones	Total Obligaciones	Prescripciones	Pagos realizados	Obligaciones pendientes de pago a 31 de Diciembre
2021.22.3411.4831200	PLAN AYUDAS CLUBES Y ENTID.DEPORTIV.DEPORTE	8.908,17		8.908,17		8.908,17	
2021.22.3411.4831400	SUBV.CLUB CICLISTA ESCAPADA:ORG.SEMANA	36.300,00		36.300,00		36.300,00	
2021.22.3411.4831600	SUB.FED.AUTOMOVILISMO C.V.:ORG.RALLYE LA NUCÍA	75.000,00		75.000,00		75.000,00	
2021.22.3411.4831900	SUBV.ASOC.PRENSA DEPORTIVA	49.931,86		49.931,86		49.931,86	
2021.22.3411.4832000	PLAN AYUDAS CLUBES,ORG.EVENTOS	37.964,01		37.964,01		37.964,01	
2021.22.3411.4832500	PLAN AYUDAS CLUBES PARA PROMOCIÓN DE DEPORTES	22.339,40		22.339,40		22.339,40	
2021.22.3411.4832600	SUB.CLUB ATLÉTICO MONTEMAR:ORG.GRAN	36.000,00		36.000,00		36.000,00	
2021.22.3411.4832900	SUB.FED.ESPAÑ.TAEKWONDO ITF:ORG.CAMPEON.EUROPA	25.000,00		25.000,00		25.000,00	
2021.22.3411.4833700	PLAN AYUDAS CLUBES PARTICIPANTES EN LIGAS	79.131,05		79.131,05		79.131,05	
2021.22.3411.4833800	PLAN AYUDAS CLUBES FÚTBOL MASCULINOS Y	5.627,70		5.627,70		5.627,70	
2021.22.3411.4834300	SUB.ASOC.JOV.AMIGOS NAT.DEP.Y	35.000,00		35.000,00		35.000,00	
2021.22.3411.4834700	SUBV.PARRES CENTER S.POLA:III CARRERA SUP	12.000,00		12.000,00		12.000,00	
2021.22.3411.4834800	SUB.FEDER.ESPAÑ.ATLETISM O:CAMPEONATO	22.787,42		22.787,42		22.787,42	
2021.22.3411.4836000	SUB.REAL FED.ESPAÑ.BALON.:ORG.CAM	720.000,00		720.000,00		720.000,00	
2021.22.3411.4836200	SUBV.CLUB DEP.TREKKING ELDA:DIFUS.SENDERO GRAN	15.000,00		15.000,00		15.000,00	

EJERCICIOS CERRADOS

OBLIGACIONES DE PRESUPUESTOS CERRADOS

EJERCICIO 2022

Aplic. Presupuestaria	Descripción	Obligaciones pendientes de pago a 1 de Enero	Modificaciones saldo inicial y anulaciones	Total Obligaciones	Prescripciones	Pagos realizados	Obligaciones pendientes de pago a 31 de Diciembre
2021.22.3411.4837100	SUB.REAL FED.ESPAÑ.FÚTBOL:CON.SELE	60.000,00		60.000,00		60.000,00	
2021.22.3411.4837200	SUBV.FED.ESPAÑOLA BOXEO:BOXAM	30.000,00		30.000,00		30.000,00	
2021.22.3411.4837400	SUB.ASOC.IMPLANTADOS COCLEARES	3.500,00		3.500,00		3.500,00	
2021.22.3411.4837500	SUBV. CLUB ATLETISMO STA POLA: ORG XXV CARRERA	5.742,20		5.742,20		5.742,20	
2021.22.3411.7620000	PLAN AYUDAS MUNIC.POBL.INF.5.000H.:ADQ.E	1.227,40		1.227,40		1.227,40	
2021.22.3411.7620100	PLAN AYUD.MUN.CONSTR.MEJ.AMPL	18.171,63		18.171,63		18.171,63	
2021.22.3421.6230000	INVERSIONES MAQUINARIA, INSTALACIONES Y UTILLAJE.	40.232,30		40.232,30		40.232,30	
2021.23.2313.4620100	SUBV.AYTOS.ACTIVIDADES PREVENCIÓN CONDUCTAS	6.223,00		6.223,00		6.223,00	
2021.23.2313.4830000	SUBV.ENTID.S/F LUCRO ACTIVIDADES EN MATERIA	2.734,03		2.734,03		2.734,03	
2021.23.2318.2260200	CAMPAÑAS INFORMT.GTOS.DIVULG.DE	10.201,20		10.201,20		10.201,20	
2021.23.2318.2269902	ADQUISICIÓN DE MATERIAL PROMOCIONAL. IGUALDAD Y	4.824,42		4.824,42		4.824,42	
2021.23.2318.2269903	ACTIVIDADES RELACIONADAS CON LA IGUALDAD DE	17.242,50		17.242,50		17.242,50	
2021.23.2318.2269904	ACTIVIDADES RELACIONADAS CON LA IGUALDAD DE	1.408,44		1.408,44		1.408,44	
2021.23.2318.2269905	GTOS.DERIVAD.ORGANIZ.CON GRESO SOBRE LA VIOLENCIA	9.328,00		9.328,00		9.328,00	
2021.23.2318.4620000	SUBV.A AYTOS.IGUALDAD OPORTUNIDADES Y	23.356,84		23.356,84		23.356,84	

EJERCICIOS CERRADOS

OBLIGACIONES DE PRESUPUESTOS CERRADOS

EJERCICIO 2022

Aplic. Presupuestaria	Descripción	Obligaciones pendientes de pago a 1 de Enero	Modificaciones saldo inicial y anulaciones	Total Obligaciones	Prescripciones	Pagos realizados	Obligaciones pendientes de pago a 31 de Diciembre
2021.23.2318.4830000	SUBV.ENTD.S/F LUCRO IGUALDAD OPORTUN.Y	63.091,91		63.091,91		63.091,91	
2021.23.2318.4830100	SUB.ASOC.MADRES Y PADRES ALUMNOS PARA PROYECTOS	9.994,38		9.994,38		9.994,38	
2021.23.2318.4830400	SUBV.ASOC.MENSAJ.DE LA PAZ PROGR.APYO	30.800,00		30.800,00		30.800,00	
2021.23.2319.2260200	CAMPAÑAS INFORMATIVAS Y GTOS.DIVULG.ACTIV.MATERIA	10.998,28		10.998,28		10.998,28	
2021.23.2319.4620000	SUBV.A AYUNTAMIENTOS PARA ACTIVIDADES EN	9.229,97		9.229,97		9.229,97	
2021.23.2319.4830000	SUBV. ENTIDAD.S/F LUCRO PARA ACTIV.EN MATERIA DE	40.724,82		40.724,82		40.724,82	
2021.23.2319.4840000	SUB.FUND.ÁNGEL TOMÁS:PROG."SOMOS PARTE	8.000,00		8.000,00		8.000,00	
2021.24.1532.7620600	SUBV.DENIA:REURB.PL.VALGA MEDIOS Y T.CORTIS Y P.PERE	428.641,37		428.641,37		428.641,37	
2021.24.1532.7620800	SUBV.SAN MIGUEL SALINAS:REMODELACIÓN	136.779,44		136.779,44		136.779,44	
2021.24.1532.7621000	SUBV.A AYTOS.PARA INVERSIONES EN	282.804,36		282.804,36		282.804,36	
2021.24.1532.7621200	SUB.PILAR HORADADA:MEJ.URB.VÍAS	193.458,42		193.458,42		193.458,42	
2021.24.1532.7621800	SUB.S.VICENTE R.:URBANIZ.C/GUADALQU.ENT	37.366,04		37.366,04		37.366,04	
2021.24.1601.7620200	SUBV.A AYUNTAMIENTOS PARA INVERSIONES EN	363,00		363,00		363,00	
2021.24.1611.7620200	SUBV.AYTOS.INVERSIONES ABASTECIMIENTO	39.450,36		39.450,36		39.450,36	
2021.24.1641.7620200	SUBVENCIONES A AYUNTAMIENTOS PARA	29.817,39		29.817,39		29.817,39	

EJERCICIOS CERRADOS

OBLIGACIONES DE PRESUPUESTOS CERRADOS

EJERCICIO 2022

Aplic. Presupuestaria	Descripción	Obligaciones pendientes de pago a 1 de Enero	Modificaciones saldo inicial y anulaciones	Total Obligaciones	Prescripciones	Pagos realizados	Obligaciones pendientes de pago a 31 de Diciembre
2021.24.1651.7620100	SUBV.A AYTOS.INVERSIONES EN ALUMBRADO	58.054,29		58.054,29		58.054,29	
2021.24.1651.7620400	SUBV.A AYTOS PARA INVERSIONES EN ALUMBRADO	95.347,07		95.347,07		95.347,07	
2021.24.3331.7620200	SUBV.A AYTOS.PARA INVERSIONES EN	68.234,01		68.234,01		68.234,01	
2021.24.3361.7620000	SUBV.AYTOS.INV.PROTECCIÓN PATRIMONIO	7.025,51		7.025,51		7.025,51	
2021.24.3421.7620100	SUBV.MURO ALCOY:MEJORAS INSTALACIONES DEPORTIVAS	356.647,49		356.647,49		356.647,49	
2021.24.3421.7620700	SUBV.A AYTOS.PARA INVERSIONES EN	59.878,26		59.878,26		59.878,26	
2021.24.4252.7620200	SUBV.A AYTOS.PARA INVERSIONES EN EFICIENCIA	1.944,95		1.944,95		1.944,95	
2021.24.4312.7620100	SUBV.MUTXAMEL:REMOD.COL EGIO"EL SALVADOR"NUEVO	112.309,32		112.309,32		112.309,32	
2021.24.4541.7620100	SUBV.A AYTOS.PARA INVERSIONES EN CAMINOS	72.498,91		72.498,91		72.498,91	
2021.24.4591.2269902	INDEMNIZACIONES POR RESOLUCIÓN DE CONTRATOS	132,79		132,79		132,79	
2021.24.4591.2270616	ESTUDIOS Y TRABAJOS TÉCNICOS:PLANES Y OBRAS	4.996,19		4.996,19		4.996,19	
2021.24.4591.2270617	ESTUDIOS Y TRABAJOS TÉCNICOS:PLANES Y OBRAS	128,84		128,84		128,84	
2021.24.4591.2270618	ESTUDIOS Y TRABAJOS TÉCNICOS:PLANES Y OBRAS	4.961,00		4.961,00		4.961,00	
2021.24.4591.2270620	ESTUDIOS Y TRABAJOS TÉCNICOS: PLANES Y OBRAS	3.990,00		3.990,00		3.990,00	
2021.24.4591.6501700	PLAN PROV.COOPER.OBRAS Y SERV.MUNICIP.2017-2018,	14.468,03		14.468,03		14.468,03	

EJERCICIOS CERRADOS

OBLIGACIONES DE PRESUPUESTOS CERRADOS

EJERCICIO 2022

Aplic. Presupuestaria	Descripción	Obligaciones pendientes de pago a 1 de Enero	Modificaciones saldo inicial y anulaciones	Total Obligaciones	Prescripciones	Pagos realizados	Obligaciones pendientes de pago a 31 de Diciembre
2021.24.4591.6501800	PLAN PROV.COOPER.OBRAS Y SERV.MUNICIP.2018-2019,	2.424,40		2.424,40		2.424,40	
2021.24.4591.7620200	SUB.ALCOY:OBRAS ESTAB.LADERA C/BISBE	293.423,34		293.423,34		293.423,34	
2021.24.4591.7620600	SUB.L'ALQUER.D'ASNAR:PARQ UE TERR.PROL.C/RAMÓN Y	34.481,89		34.481,89		34.481,89	
2021.24.4591.7621900	PLAN PROV.COOP.OBRAS Y SERV.MUNICIP.2019-2020,	665.782,58		665.782,58		665.782,58	
2021.24.4591.7622000	PLAN PROV.COOP.OBRAS Y SERV.MUN.2020-2023,	178.691,70		178.691,70		178.691,70	
2021.24.4912.6400000	INV.ACTUALIZ.INVENTARIO Y ENCUESTA INFRAESTRUCT.	201.250,00		201.250,00		201.250,00	
2021.24.9331.7620200	SUBV.A AYTOS.PARA INVERSIONES EN GESTIÓN	66.733,34		66.733,34		66.733,34	
2021.24.9332.7620000	SUBV.SAGRA:REHABIL.Y ACONDICIONAMIENTO	231.019,38		231.019,38		231.019,38	
2021.24.9332.7620300	SUB.AYTO.TORMOS:REP.CUBI ERTAS CONSULTORIO	7.474,94		7.474,94		7.474,94	
2021.25.3381.4620500	SUBVENCIÓN AYUNTAMIENTO DE BENIDORM:PROYECTO	18.000,00		18.000,00		18.000,00	
2021.25.3381.4620600	SUBV.AYUNTAMIENTO DE TORREVIEJA: PROYECTO	18.000,00		18.000,00		18.000,00	
2021.25.4141.4830000	SUBV.FADIT:ACCIONES FORMAT.S/ESTRAT.ACCESO	11.309,83		11.309,83		11.309,83	
2021.25.4191.4539000	SUB.U.MIGUEL HERNÁNDEZ ELCHE:PUESTA MARCHA	14.891,87		14.891,87		14.891,87	
2021.25.4191.4620000	SUBV. AYTOS PARA FOMENTO DE AGRICULT. Y	103.895,62		103.895,62		103.895,62	
2021.25.4191.4620100	SUBV. AYTOS PARA PROYECTOS DE HUERTOS	56.924,34		56.924,34		56.924,34	

EJERCICIOS CERRADOS

OBLIGACIONES DE PRESUPUESTOS CERRADOS

EJERCICIO 2022

Aplic. Presupuestaria	Descripción	Obligaciones pendientes de pago a 1 de Enero	Modificaciones saldo inicial y anulaciones	Total Obligaciones	Prescripciones	Pagos realizados	Obligaciones pendientes de pago a 31 de Diciembre
2021.25.4191.4830000	SUB.PROD.Y COMER.GRANADAS	22.500,00		22.500,00		22.500,00	
2021.25.4191.4830200	SUB.AL C.R.D.O NISPEROS C.D'EN SARRIÁ,PROM.Y	7.500,00		7.500,00		7.500,00	
2021.25.4191.4831000	SUBV.ASOC.ALCACHOFA VEGA BAJA DEL SEGURA, PROM.Y	7.500,00		7.500,00		7.500,00	
2021.25.4191.4831600	SUBV.ASOC.PRODUCT. BREVA DE ALBATERA:PROM.Y	7.500,00		7.500,00		7.500,00	
2021.25.4191.4831900	SUBV.ASOC.PROD.Y COMER.GRANADAS	7.500,00		7.500,00		7.500,00	
2021.25.4191.7620000	SUBV. AYTOS. PARA PROYECTOS DE HUERTOS	37.497,80		37.497,80		37.497,80	
2021.25.4221.4830300	SUBV.ASOC.ESPAÑ.FABRIC.JUGUETES,PARA PROMOCIÓN	15.000,00		15.000,00		15.000,00	
2021.25.4311.4620000	SUBV. AYTOS.REALIZACIÓN FERIAS Y EVENTOS	112.918,08		112.918,08		112.918,08	
2021.25.4312.4830100	SUB.FED.P.AMAS CASA Y CONSUM.:PROY.PIC INFORM.Y	9.818,10		9.818,10		9.818,10	
2021.25.4312.7620000	SUBV. AYUNTAMIENTOS PLAN MODERNIZACIÓN MERCADOS	39.293,82		39.293,82		39.293,82	
2021.25.4321.4620101	SUB.FINESTRAT:MIN.IMP.S.TURÍSTICO COVID-19	79.701,00		79.701,00		79.701,00	
2021.25.4321.4620201	SUB.COX:MIN.IMP.S.TURÍSTICO COVID-19 S/PYMES,MICR.Y	12.984,00		12.984,00		12.984,00	
2021.25.4321.4620301	SUB CALL.D'ENSARRIÀ:MIN.IMP.S.T	14.184,59		14.184,59		14.184,59	
2021.25.4321.4620401	SUB.DOLORES:MIN.IMP.S.TURÍSTICO COVID-19	13.168,00		13.168,00		13.168,00	
2021.25.4321.4620500	SUB.FACHECA:MIN.IMP.S.TURÍSTICO COVID-19	1.280,00		1.280,00		1.280,00	

EJERCICIOS CERRADOS

OBLIGACIONES DE PRESUPUESTOS CERRADOS

EJERCICIO 2022

Aplic. Presupuestaria	Descripción	Obligaciones pendientes de pago a 1 de Enero	Modificaciones saldo inicial y anulaciones	Total Obligaciones	Prescripciones	Pagos realizados	Obligaciones pendientes de pago a 31 de Diciembre
2021.25.4321.4620501	SUB.ONIL:MIN.IMP.S.TURÍSTICO COVID-19	15.083,99		15.083,99		15.083,99	
2021.25.4321.4620701	SUB.REDOVÁN:MIN.IMP.S.TURÍSTICO COVID-19	11.152,44		11.152,44		11.152,44	
2021.25.4321.4620801	SUB.PINOSO:MIN.IMP.S.TURÍSTICO COVID-19 S/PYMES,MICR.Y	13.794,00		13.794,00		13.794,00	
2021.25.4321.4620901	SUB.SAN FULGENCIO:MIN.IMP.S.TURÍSTI	30.120,98		30.120,98		30.120,98	
2021.25.4321.4621101	SUB.CATRAL:MIN.IMP.S.TURÍSTICO COVID-19 S/PYMES,MIC.Y	17.500,00		17.500,00		17.500,00	
2021.25.4321.4621200	SUB.ALCOLEJA:MIN.IMP.S.TURÍSTICO COVID-19	1.407,00		1.407,00		1.407,00	
2021.25.4321.4621201	SUB.MURO ALCOY:MIN.IMP.S.TURÍSTICO	21.782,00		21.782,00		21.782,00	
2021.25.4321.4621301	SUB.SAX:MIN.IMP.S.TURÍSTICO COVID-19 S/PYMES,MICR.Y	17.713,00		17.713,00		17.713,00	
2021.25.4321.4621401	SUB.PEGO:MIN.IMP.S.TURÍSTICO COVID-19 S/PYMES,MICR.Y	10.000,00		10.000,00		10.000,00	
2021.25.4321.4621500	SUB.CASTELL GUADALEST:MIN.IMP.S.TURÍST	3.813,00		3.813,00		3.813,00	
2021.25.4321.4621601	SUB.TEULADA:MIN.IMP.S.TURÍSTICO COVID-19	131.942,74		131.942,74		131.942,74	
2021.25.4321.4621701	SUB.BENISSA:MIN.IMP.S.TURÍSTICO COVID-19	83.812,62		83.812,62		83.812,62	
2021.25.4321.4622101	SUB.GUARDAMAR SEGURA:MIN.IMP.S.TURÍSTICO	112.241,17		112.241,17		112.241,17	
2021.25.4321.4622201	SUB.ROJALES:MIN.IMP.S.TURÍSTICO COVID-19	49.998,52		49.998,52		49.998,52	
2021.25.4321.4622301	SUB.LA NUCÍA:MIN.IMP.S.TURÍSTICO	39.753,48		39.753,48		39.753,48	

EJERCICIOS CERRADOS

OBLIGACIONES DE PRESUPUESTOS CERRADOS

EJERCICIO 2022

Aplic. Presupuestaria	Descripción	Obligaciones pendientes de pago a 1 de Enero	Modificaciones saldo inicial y anulaciones	Total Obligaciones	Prescripciones	Pagos realizados	Obligaciones pendientes de pago a 31 de Diciembre
2021.25.4321.4622501	SUB.L'ALFÀS DEL PI:MIN.IMP.S.TURÍSTICO	121.889,77		121.889,77		121.889,77	
2021.25.4321.4622601	SUB.ASPE:MIN.IMP.S.TURÍSTICO COVID-19 S/PYMES,MICR.Y	27.743,86		27.743,86		27.743,86	
2021.25.4321.4622701	SUB.ALMORADÍ:MIN.IMP.S.TURÍSTICO COVID-19	31.599,96		31.599,96		31.599,96	
2021.25.4321.4622801	SUB.PILAR HORADADA:MIN.IMP.S.TURÍSTI	82.621,89		82.621,89		82.621,89	
2021.25.4321.4622901	SUB.ALTEA:MIN.IMP.S.TURÍSTICO COVID-19 S/PYMES,MICR.Y	171.625,47		171.625,47		171.625,47	
2021.25.4321.4623001	SUB.CALP:MIN.IMP.S.TURÍSTICO COVID-19 S/PYMES,MICR.Y	204.441,70		204.441,70		204.441,70	
2021.25.4321.4623101	SUB.IBI:MIN.IMP.S.TURÍSTICO COVID-19 S/PYMES,MICROP.Y	35.346,00		35.346,00		35.346,00	
2021.25.4321.4623300	SUB.MURLA:MIN.IMP.S.TURÍSTICO COVID-19 S/PYMES,MIC.Y	2.637,00		2.637,00		2.637,00	
2021.25.4321.4623301	SUB.MUTXAMEL:MIN.IMP.S.TURÍSTICO COVID-19	56.302,00		56.302,00		56.302,00	
2021.25.4321.4623401	SUB.NOVELDA:MIN.IMP.S.TURÍSTICO COVID-19	34.649,00		34.649,00		34.649,00	
2021.25.4321.4623500	SUB.AGRES:MIN.IMP.S.TURÍSTICO COVID-19 S/PYMES,MICR.Y	6.000,00		6.000,00		6.000,00	
2021.25.4321.4623601	SUB.CAMPELLO:MIN.IMP.S.TURÍSTICO COVID-19	153.429,51		153.429,51		153.429,51	
2021.25.4321.4623700	SUB.LORCHA:MIN.IMP.S.TURÍSTICO COVID-19 S/PYMES	700,00		700,00		700,00	
2021.25.4321.4623701	SUB.CREVILLENT:MIN.IMP.S.TURÍSTICO COVID-19	34.381,06		34.381,06		34.381,06	
2021.25.4321.4623800	SUB.SENIJA:MIN.IMP.S.TURÍSTICO COVID-19 S/PYMES,MICR.Y	2.761,00		2.761,00		2.761,00	

EJERCICIOS CERRADOS

OBLIGACIONES DE PRESUPUESTOS CERRADOS

EJERCICIO 2022

Aplic. Presupuestaria	Descripción	Obligaciones pendientes de pago a 1 de Enero	Modificaciones saldo inicial y anulaciones	Total Obligaciones	Prescripciones	Pagos realizados	Obligaciones pendientes de pago a 31 de Diciembre
2021.25.4321.4623901	SUB.VILLENA:MIN.IMP.S.TURÍSTICO COVID-19	45.000,00		45.000,00		45.000,00	
2021.25.4321.4624001	SUB.PETRER:MIN.IMP.S.TURÍSTICO COVID-19	41.221,00		41.221,00		41.221,00	
2021.25.4321.4624100	SUB.TORREMANZANAS:MIN.IMP.S.TURÍSTICO COVID-19	2.000,00		2.000,00		2.000,00	
2021.25.4321.4624201	SUB.DÉNIA;MIN.IMP.S.TURÍSTICO COVID-19 S/PYMES,MICR.Y	375.453,00		375.453,00		375.453,00	
2021.25.4321.4624300	SUB.PLANES:MIN.IMP.S.TURÍSTICO COVID-19 S/PYMES,MIC.Y	3.749,92		3.749,92		3.749,92	
2021.25.4321.4624600	SUB.DAYA VIEJA:MIN.IMP.S.TURÍSTICO	3.002,00		3.002,00		3.002,00	
2021.25.4321.4624601	SUB.BENIDORM:MIN.IMP.S.TURÍSTICO COVID-19	414.741,64		414.741,64		414.741,64	
2021.25.4321.4624801	SUB.TORREVIEJA:MIN.IMP.S.TURÍSTICO COVID-19	281.664,00		281.664,00		281.664,00	
2021.25.4321.4624900	SUB.LLÍBER:MIN.IMP.S.TURÍSTICO COVID-19 S/PYMES,MICR.Y	4.000,00		4.000,00		4.000,00	
2021.25.4321.4624901	SUB.ELCHE:MIN.IMP.S.TURÍSTICO COVID-19 S/PYMES,MICR.Y	113.746,77		113.746,77		113.746,77	
2021.25.4321.4626001	SUB.ALICANTE:MIN.IMP.S.TURÍSTICO COVID-19	357.954,19		357.954,19		357.954,19	
2021.25.4321.4626100	SUB.AIGÜES:MIN.IMP.S.TURÍSTICO COVID-19 S/PYMES,MICR.Y	959,01		959,01		959,01	
2021.25.4321.4626200	SUB.BENIDOLEIG:MIN.IMP.S.TURÍSTICO COVID-19	3.952,66		3.952,66		3.952,66	
2021.25.4321.4626700	SUB.ALCALALÍ:MIN.IMP.S.TURÍSTICO COVID-19	6.000,00		6.000,00		6.000,00	
2021.25.4321.4626900	SUB.SALINAS:MIN.IMP.S.TURÍSTICO COVID-19	4.451,00		4.451,00		4.451,00	

EJERCICIOS CERRADOS

OBLIGACIONES DE PRESUPUESTOS CERRADOS

EJERCICIO 2022

Aplic. Presupuestaria	Descripción	Obligaciones pendientes de pago a 1 de Enero	Modificaciones saldo inicial y anulaciones	Total Obligaciones	Prescripciones	Pagos realizados	Obligaciones pendientes de pago a 31 de Diciembre
2021.25.4321.4627400	SUB.JACARILLA:MIN.IMP.S.TURÍSTICO COVID-19	4.000,00		4.000,00		4.000,00	
2021.25.4321.4627900	SUB.GRANJA ROCAMORA:MIN.IMP.S.TURÍSTI	6.470,00		6.470,00		6.470,00	
2021.25.4321.4628100	SUB.ELS POBLETS:MIN.IMP.S.TURÍSTIC	29.303,30		29.303,30		29.303,30	
2021.25.4321.4628300	SUB.BUSOT:MIN.IMP.S.TURÍSTICO COVID-19 S/PYMES,MICR.Y	17.251,00		17.251,00		17.251,00	
2021.25.4321.4628400	SUB.ALGORFA:MIN.IMP.S.TURÍSTICO COVID-19	7.243,00		7.243,00		7.243,00	
2021.25.4321.4628700	SUB.FORMENTERA SEGURA:MIN.IMP.S.TURÍSTICO	8.899,00		8.899,00		8.899,00	
2021.25.4321.4628800	SUB.BENITACHELL:MIN.IMP.S.TURÍSTICO COVID-19 S/PYMES	7.949,11		7.949,11		7.949,11	
2021.25.4321.4628900	SUB.RAFAL:MIN.IMP.S.TURÍSTICO COVID-19 S/PYMES,MICR.Y	7.426,47		7.426,47		7.426,47	
2021.25.4321.4629200	SUB.LOS MONTESINOS:MIN.IMP.S.TURÍS	10.037,00		10.037,00		10.037,00	
2021.25.4321.4629300	SUB.POLOP:MIN.IMP.S.TURÍSTICO COVID-19 S/PYMES,MICR.Y	18.456,00		18.456,00		18.456,00	
2021.25.4321.4629400	SUB.BENEJÚZAR:MIN.IMP.S.TURÍSTICO COVID-19	10.511,00		10.511,00		10.511,00	
2021.25.4321.4629700	SUB.XIXONA:MIN.IMP.S.TURÍSTICO COVID-19 S/PYMES,MICR.Y	9.159,75		9.159,75		9.159,75	
2021.25.4321.4629800	SUB.BIGASTRO:MIN.IMP.S.TURÍSTICO COVID-19	12.379,00		12.379,00		12.379,00	
2021.25.4331.4620001	SUB.FINESTRAT:MIN.IMP.ECON.COVID-19S/PYMES,MICR.AUT.	54.107,46		54.107,46		54.107,46	
2021.25.4331.4620101	SUB.BIGASTRO:MIN.IMP.ECON.COVID-19S/PYMES,MICR.AUT.Y	53.053,58		53.053,58		53.053,58	

EJERCICIOS CERRADOS

OBLIGACIONES DE PRESUPUESTOS CERRADOS

EJERCICIO 2022

Aplic. Presupuestaria	Descripción	Obligaciones pendientes de pago a 1 de Enero	Modificaciones saldo inicial y anulaciones	Total Obligaciones	Prescripciones	Pagos realizados	Obligaciones pendientes de pago a 31 de Diciembre
2021.25.4331.4620200	SUBV.A AYTOS.EN MATERIA DE PROMOCIÓN ECONÓMICA.	81.839,86		81.839,86		81.839,86	
2021.25.4331.4620201	SUB.JIJONA:MIN.IMP.ECON.COVID-19S/PYMES,MICROP.AUT.Y	51.372,32		51.372,32		51.372,32	
2021.25.4331.4620301	SUB.ONDARA:MIN.IMP.ECON.COVID-19S/PYMES,MICROP.AUT	30.000,00		30.000,00		30.000,00	
2021.25.4331.4620501	SUB.COX:MIN.IMP.ECON.COVID-19S/PYMES,MICROP.AUTÓN.Y	55.644,83		55.644,83		55.644,83	
2021.25.4331.4620600	SUB.BENIFALLIM:MIN.IMP.COVID-19S/PYMES,MICROP.AUTÓN.	2.037,87		2.037,87		2.037,87	
2021.25.4331.4620601	SUB.CALLOSA D'EN SARRIÀ:MIN.IMP.COVID-19S/PY	56.189,96		56.189,96		56.189,96	
2021.25.4331.4620801	SUB.ONIL:MIN.IMP.ECON.COVID-19	56.807,16		56.807,16		56.807,16	
2021.25.4331.4620901	SUB.PEDREGUER:MIN.IMP.ECON.COVID-19	58.333,87		58.333,87		58.333,87	
2021.25.4331.4621101	SUB.REDOVÁN:MIN.IMP.ECON.COVID-19S/PYMES,MICROP.AU	58.578,33		58.578,33		58.578,33	
2021.25.4331.4621201	SUB.PINOSO:MIN.IMP.ECON.COVID-19	59.116,13		59.116,13		59.116,13	
2021.25.4331.4621301	SUB.MONFORTE DEL CID:MIN.IMP.COVID-19S/PYMES	8.386,01		8.386,01		8.386,01	
2021.25.4331.4621400	SUB.LA V.ALCALÀ:MIN.IMP.ECON.COVI	5.029,37		5.029,37		5.029,37	
2021.25.4331.4621401	SUB.CATRAL:MIN.IMP.ECON.COVID-19	56.703,38		56.703,38		56.703,38	
2021.25.4331.4621501	SUB.MURO DE ALCOY:MIN.IMP.ECON.COVID-1	66.123,93		66.123,93		66.123,93	
2021.25.4331.4621601	SUB.SAX:MIN.IMP.ECON.COVID-19 S/PYMES,MICROP.AUTÓN.Y	69.079,15		69.079,15		69.079,15	

EJERCICIOS CERRADOS

OBLIGACIONES DE PRESUPUESTOS CERRADOS

EJERCICIO 2022

Aplic. Presupuestaria	Descripción	Obligaciones pendientes de pago a 1 de Enero	Modificaciones saldo inicial y anulaciones	Total Obligaciones	Prescripciones	Pagos realizados	Obligaciones pendientes de pago a 31 de Diciembre
2021.25.4331.4621801	SUB.PEGO:MIN.IMP.ECON.COVID-19S/PYMES,MICROP.AUTÓN.	26.000,00		26.000,00		26.000,00	
2021.25.4331.4621901	SUB.BENISSA:MIN.IMP.ECON.COVID-19S/PYMES,MICROP.AUT.	40.508,88		40.508,88		40.508,88	
2021.25.4331.4622001	SUB.TEULADA:MIN.IMP.ECON.COVID-19S/PYMES,MICROP.AUT.	75.619,16		75.619,16		75.619,16	
2021.25.4331.4622401	SUB.GUARDAMAR SEGURA:MIN.IMP.COVID-19S/P	39.609,92		39.609,92		39.609,92	
2021.25.4331.4622501	SUB.ROJALES:MIN.IMP.ECON.COVID-19S/PYMES,MICROP.AUT.	94.957,15		94.957,15		94.957,15	
2021.25.4331.4622601	SUB.LA NUCIA:MIN.IMP.ECON.COVID-19	97.671,64		97.671,64		97.671,64	
2021.25.4331.4622701	SUB.CALLOSA SEGURA:MIN.IMP.ECON.COVID-	105.260,48		105.260,48		105.260,48	
2021.25.4331.4622800	SUB.CAMPO MIRRA:MIN.IMP.ECON.COVID-1	6.845,31		6.845,31		6.845,31	
2021.25.4331.4622900	SUB.BENIMELI:MIN.IMP.ECON.COVID-19S/PYMES,MICR.AUTÓN.	4.150,01		4.150,01		4.150,01	
2021.25.4331.4622901	SUB.ASPE:MIN.IMP.ECON.COVID-19S/PYMES,MICROP.AUT.Y	118.902,00		118.902,00		118.902,00	
2021.25.4331.4623000	SUB.BOLULLA:MIN.IMP.ECON.COVID-19S/PYMES,MICROP.AUT	3.000,00		3.000,00		3.000,00	
2021.25.4331.4623001	SUB.ALMORADÍ:MIN.IMP.ECON.COVID-19S/PYMES,MICR.AUT.Y	120.104,14		120.104,14		120.104,14	
2021.25.4331.4623101	SUB.PILAR HORADADA:MIN.IMP.COVID-19	24.942,25		24.942,25		24.942,25	
2021.25.4331.4623300	SUB.MURLA:MIN.IMP.ECON.COVID-19S/PYMES,MICROPYM.AU	11.301,72		11.301,72		11.301,72	
2021.25.4331.4623401	SUB.IBI:MIN.IMPACT.ECON.COVID-19	127.472,00		127.472,00		127.472,00	

EJERCICIOS CERRADOS

OBLIGACIONES DE PRESUPUESTOS CERRADOS

EJERCICIO 2022

Aplic. Presupuestaria	Descripción	Obligaciones pendientes de pago a 1 de Enero	Modificaciones saldo inicial y anulaciones	Total Obligaciones	Prescripciones	Pagos realizados	Obligaciones pendientes de pago a 31 de Diciembre
2021.25.4331.4623601	SUB.MUTXAMEL:MIN.IMP.ECON .COVID-19	104.887,70		104.887,70		104.887,70	
2021.25.4331.4623700	SUB.AGRES:MIN.IMP.ECON.CO VID-19S/PYMES,MICROP.AUTÓ	3.000,00		3.000,00		3.000,00	
2021.25.4331.4623701	SUB.NOVELDA:MIN.IMP.ECON. COVID-19	134.229,02		134.229,02		134.229,02	
2021.25.4331.4623800	SUB.VALL DE GALLINERA:MIN.IMP.COVID-19S	11.441,28		11.441,28		11.441,28	
2021.25.4331.4623901	SUB.EL CAMPELLO:MIN.IMP.ECON.COV	144.129,28		144.129,28		144.129,28	
2021.25.4331.4624100	SUB.SENIJA:MIN.IMP.ECON.CO VID-19S/PYMES,MICROPY.AUT.	11.832,54		11.832,54		11.832,54	
2021.25.4331.4624300	SUB.TÁRBENA:MIN.IMP.ECON. COVID-19S/PYMES,MICROP.AU	4.403,56		4.403,56		4.403,56	
2021.25.4331.4624301	SUB.PETRER:MIN.IMP.ECON.C OVID-19	172.845,72		172.845,72		172.845,72	
2021.25.4331.4624400	SUB.RÀFOL D'ALMÚNIA:MIN.IMP.COVID-19	6.000,00		6.000,00		6.000,00	
2021.25.4331.4624500	SUB.TORREMANZANAS:MIN.IM P.COVID-19S/PYMES,MICROP.A	6.000,00		6.000,00		6.000,00	
2021.25.4331.4624700	SUB.DAYA VIEJA:MIN.IMP.ECON.COVID-19	12.866,25		12.866,25		12.866,25	
2021.25.4331.4624800	SUB.PLANES:MIN.IMP.ECON.C OVID-19	12.523,99		12.523,99		12.523,99	
2021.25.4331.4624801	SUB.ALCOY:MIN.IMP.ECON.CO VID-19	212.933,74		212.933,74		212.933,74	
2021.25.4331.4624901	SUB.BENIDORM:MIN.IMP.ECON. COVID-19	260.375,11		260.375,11		260.375,11	
2021.25.4331.4626201	SUB.ELCHE:MIN.IMP.ECON.CO VID-19	289.914,03		289.914,03		289.914,03	

EJERCICIOS CERRADOS

OBLIGACIONES DE PRESUPUESTOS CERRADOS

EJERCICIO 2022

Aplic. Presupuestaria	Descripción	Obligaciones pendientes de pago a 1 de Enero	Modificaciones saldo inicial y anulaciones	Total Obligaciones	Prescripciones	Pagos realizados	Obligaciones pendientes de pago a 31 de Diciembre
2021.25.4331.4626300	SUB.LLÍBER:MIN.IMP.ECON.COVID-19S/PYMES,MICROPY,AUT.	4.000,00		4.000,00		4.000,00	
2021.25.4331.4626301	SUB.ALICANTE:MIN.IMP.ECON.COVID-19	236.869,66		236.869,66		236.869,66	
2021.25.4331.4626401	SUB.DOLORES:MIN.IMP.COVID-19 S/PYMES,MICR.AUTÓN.Y	56.432,53		56.432,53		56.432,53	
2021.25.4331.4626500	SUB.BENIDOLEIG:MIN.IMP.ECON.COVID-19S/PYMES,MICR.AUT	3.000,00		3.000,00		3.000,00	
2021.25.4331.4626600	SUB.BENIARRÉS:MIN.IMP.ECON.COVID-19S/PYMES,MICROP.A	15.436,54		15.436,54		15.436,54	
2021.25.4331.4626601	SUB.S.FULGENCIO:MIN.IMP.COVID-19S/PYMES,MICR.AUTÓN.Y	37.056,14		37.056,14		37.056,14	
2021.25.4331.4626700	SUB.RELLEU:MIN.IMP.ECON.COVID-19S/PYMES,MICROP.AUT.Y	14.097,70		14.097,70		14.097,70	
2021.25.4331.4626801	SUB.CASTALLA:MIN.IMP.COVID-19 S/PYMES,MICR.AUTÓN.Y	71.991,69		71.991,69		71.991,69	
2021.25.4331.4626901	SUB.BENIARDÁ:MIN.IMP.COVID-19 S/PYMES,MICR.AUTÓN.Y	1.242,83		1.242,83		1.242,83	
2021.25.4331.4627000	SUB.ALCALALÍ:MIN.IMP.ECON.COVID-19S/PYMES,MICROP.AUT.	4.861,99		4.861,99		4.861,99	
2021.25.4331.4627101	SUB.L'ALFÀS DEL PI:MIN.IMP.COVID-19	83.713,48		83.713,48		83.713,48	
2021.25.4331.4627200	SUB.SALINAS:MIN.IMP.ECON.COVID-19	19.075,48		19.075,48		19.075,48	
2021.25.4331.4627201	SUB.CASTELL DE C.:MIN.IMP.COVID-19	8.046,71		8.046,71		8.046,71	
2021.25.4331.4627301	SUB.ALTEA:MIN.IMP.COVID-19 S/PYMES,MICR.AUTÓN.Y	124.349,14		124.349,14		124.349,14	
2021.25.4331.4627501	SUB.BENIGEMBLA:MIN.IMP.COVID-19	8.094,24		8.094,24		8.094,24	

EJERCICIOS CERRADOS

OBLIGACIONES DE PRESUPUESTOS CERRADOS

EJERCICIO 2022

Aplic. Presupuestaria	Descripción	Obligaciones pendientes de pago a 1 de Enero	Modificaciones saldo inicial y anulaciones	Total Obligaciones	Prescripciones	Pagos realizados	Obligaciones pendientes de pago a 31 de Diciembre
2021.25.4331.4627600	SUB.BENFERRI:MIN.IMP.ECON. COVID-19	11.571,43		11.571,43		11.571,43	
2021.25.4331.4627601	SUB.CREVILLENT:MIN.IMP.COV ID-19 S/PYMES,MICR.AUTÓN.Y	119.375,15		119.375,15		119.375,15	
2021.25.4331.4627801	SUB.VILLENA:MIN.IMP.COVID-1 9 S/PYMES,MICR.AUTÓN.Y	162.000,00		162.000,00		162.000,00	
2021.25.4331.4627901	SUB.DÉNIA:MIN.IMP.COVID-19 S/PYMES,MICR.AUTÓN.Y	192.835,39		192.835,39		192.835,39	
2021.25.4331.4628000	SUB.ORBA:MIN.IMP.ECON.COVI D-19	25.498,13		25.498,13		25.498,13	
2021.25.4331.4628101	SUB.S.VICENTE:MIN.IMP.COVID -19 S/PYMES,MICR.AUTÓN.Y	277.794,22		277.794,22		277.794,22	
2021.25.4331.4628300	SUB.GRANJA ROCAMORA:MIN.IMP.COVID-19	27.726,96		27.726,96		27.726,96	
2021.25.4331.4628301	SUB.TORREVIEJA:MIN.IMP.COV ID-19 S/PYMES,MICR.AUTÓN.Y	317.666,47		317.666,47		317.666,47	
2021.25.4331.4628400	SUB.ELS POBLETS:MIN.IMP.ECON.COVI	28.490,60		28.490,60		28.490,60	
2021.25.4331.4628401	SUB.DAYA NUEVA:MIN.IMP.COVID-19	19.864,73		19.864,73		19.864,73	
2021.25.4331.4628600	SUB.ALGORFA:MIN.IMP.ECON. COVID-19	20.261,94		20.261,94		20.261,94	
2021.25.4331.4628701	SUB.AYTOS.EXPLOT.GANAD.V ACUNO B.INS.REGA	10.325,59		10.325,59		10.325,59	
2021.25.4331.4628900	SUB.BIAR:MIN.IMP.ECON.COVI D-19	34.332,70		34.332,70		34.332,70	
2021.25.4331.4629100	SUB.BENITACHELL:MIN.IMP.CO VID-19	29.079,19		29.079,19		29.079,19	
2021.25.4331.4629200	SUB.RAFAL:MIN.IMP.ECON.COV ID-19 S/PYMES,MICROP.AUT.Y	39.907,94		39.907,94		39.907,94	

EJERCICIOS CERRADOS

OBLIGACIONES DE PRESUPUESTOS CERRADOS

EJERCICIO 2022

Aplic. Presupuestaria	Descripción	Obligaciones pendientes de pago a 1 de Enero	Modificaciones saldo inicial y anulaciones	Total Obligaciones	Prescripciones	Pagos realizados	Obligaciones pendientes de pago a 31 de Diciembre
2021.25.4331.4629500	SUB.POLOP:MIN.IMP.ECON.COVID-19S/PYMES,MICROP.AUTÓ	43.030,80		43.030,80		43.030,80	
2021.25.4331.4629600	SUB.LOS MONTESINOS:MIN.IMP.COVID-1	43.014,51		43.014,51		43.014,51	
2021.25.4331.4629700	SUB.BENEJÚZAR:MIN.IMP.ECON.COVID-19S/PYMES,MICROP.A	36.216,93		36.216,93		36.216,93	
2021.25.4331.4830100	SUBV.GREMIO ARTISTAS HOGUERAS:PROM.Y REALIZ.	25.000,00		25.000,00		25.000,00	
2021.25.4331.4830300	SUB.CAM.COM.INDUST.Y NAV.ALIC.:ACCIONES DIGITAL	140.500,00		140.500,00		140.500,00	
2021.25.4331.4830800	SUBV.AESEC:PROY.FERIA EMPLEO Y FORMACIÓN	18.000,00		18.000,00		18.000,00	
2021.25.4331.4831200	SUBV.FOPA:REALIZACIÓN DIVERSAS ACCIONES	38.000,00		38.000,00		38.000,00	
2021.25.4331.4831400	SUBV.A JOVEMPA:PROGR.FORMAC.CR	18.000,00		18.000,00		18.000,00	
2021.25.4331.4831600	SUBV.CAM.COM,IND Y NAVEG.ALIC.:APOYO RED	80.000,00		80.000,00		80.000,00	
2021.25.4331.4831700	SUB.CAM.COM.INDUS.Y NAV.ALIC.:PROM.Y DIFUSIÓN	20.000,00		20.000,00		20.000,00	
2021.25.4331.4832400	SUBV.FACPYME:TALLERES,JORNAD.ENCUEN.COM.Y	118.996,59		118.996,59		118.996,59	
2021.25.4331.4832500	SUBV.CAMARA COM.INDUS.Y NAV.ALIC.PROY.JÓVENES	15.000,00		15.000,00		15.000,00	
2021.25.4331.4832600	SUBV.A UEPAL:PROY.DESARROLLO	14.997,00		14.997,00		14.997,00	
2021.25.4331.4832700	SUB.CÁM.COM.INDUS.Y NAV.ALIC.:ALIC.GASTRON.IV	265.000,00		265.000,00		265.000,00	
2021.25.4331.4833300	SUBV.CÁMARA COM.E IND.ALCOY:PROM.COMERCIO	33.000,00		33.000,00		33.000,00	

EJERCICIOS CERRADOS

OBLIGACIONES DE PRESUPUESTOS CERRADOS

EJERCICIO 2022

Aplic. Presupuestaria	Descripción	Obligaciones pendientes de pago a 1 de Enero	Modificaciones saldo inicial y anulaciones	Total Obligaciones	Prescripciones	Pagos realizados	Obligaciones pendientes de pago a 31 de Diciembre
2021.25.4331.4840000	SUBV.FUNDESEM:PROYECTO FORMATIVO "LIDERAZGO	50.000,00		50.000,00		50.000,00	
2021.25.4331.4840100	SUBV.FUND.LABORAL CONST.: PR.FORM.DESEMP.SECTOR	40.844,43		40.844,43		40.844,43	
2021.26.1702.2100000	MANTENIMIENTO Y CONSERVACIÓN DE	135.102,73		135.102,73		135.102,73	
2021.26.1702.2269905	SERVICIO DE RECOGIDA DE PAPEL USADO EN CENTROS	586,66		586,66		586,66	
2021.26.1702.4620000	SUBV.AYTOS.ACTUAC. DE SOSTENIBIL.EN PARAJES	40.111,62		40.111,62		40.111,62	
2021.26.1702.4620100	SUBV.AYTOS REDACC.PLANES LOCAL.PREVEN. INCENDIOS	7.630,00		7.630,00		7.630,00	
2021.26.1702.4620300	SUBV.AYTOS.ACTUAC.EJECUC IÓN PLANES LOCALES	155.070,99		155.070,99		155.070,99	
2021.26.1702.4620400	SUBVENCIONES A AYUNTAMIENTOS MEJORA	85.285,20		85.285,20		85.285,20	
2021.26.1702.6090100	TRATAM.SELVÍCOLAS FINCAS DIPUTAC.Y OTRAS INV.EN	27.313,25		27.313,25		27.313,25	
2021.26.1703.4840000	SUBV FUND.C.V.INST.ECOLOGÍA	90.000,00		90.000,00		90.000,00	
2021.26.1711.4620500	SUBV.AYTO.PENÁGUILA MANTENIMIENTO DEL JARDÍN	49.549,53		49.549,53		49.549,53	
2021.26.1711.4620900	SUBV.AYTO.DE IBI: MANTENIMIENTO DEL JARDÍN	50.000,00		50.000,00		50.000,00	
2021.26.1711.7625100	SUBV.ADQ.CONTENED.PAPELE R.DOT.P.PUBL.Y	100.767,59		100.767,59		100.767,59	
2021.26.3111.4620000	SUBV.AYTOS.CONTROL DE COLONIAS DE GATOS SIN	108.967,39		108.967,39		108.967,39	
2021.26.4252.4620000	SUBV.AYTOS.REDACCIÓN PLANES MOVILIDAD URBANA	215.854,44		215.854,44		215.854,44	

EJERCICIOS CERRADOS

OBLIGACIONES DE PRESUPUESTOS CERRADOS

EJERCICIO 2022

Aplic. Presupuestaria	Descripción	Obligaciones pendientes de pago a 1 de Enero	Modificaciones saldo inicial y anulaciones	Total Obligaciones	Prescripciones	Pagos realizados	Obligaciones pendientes de pago a 31 de Diciembre
2021.26.4252.4625100	SUBV.INV.EMIS.E INFORM.SEGUIM.PLAN.ACC.EN	60.956,90		60.956,90		60.956,90	
2021.26.4252.6220000	INSTALAC.PUNTOS RECARGA VEHÍCULOS ELÉCTRICOS EN	32.697,75		32.697,75		32.697,75	
2021.27.9121.2260100	GTOS.REPRESENTAC.CORPOR ACIÓN Y ATENCIONES	1.319,96		1.319,96		1.319,96	
2021.27.9121.2300000	DIETAS MIEMBROS DE LOS ÓRGANOS DE GOBIERNO.	500,00		500,00		500,00	
2021.27.9121.2310000	GASTOS DE LOCOMOCION MIEMBROS DE LOS ORGANOS	1.637,24		1.637,24		1.637,24	
2021.29.1611.4625000	SUBV."CONTROL CALIDAD AGUA	24.754,39		24.754,39		24.754,39	
2021.29.4521.2130000	REPAR.MANT.Y CONSEV.INFRAESTR.HIDRAUL.	43.178,66		43.178,66		43.178,66	
2021.29.4521.2269900	OTROS GASTOS DIVERSOS. CICLO HÍDRICO	84,63		84,63		84,63	
2021.29.4521.2269901	GASTOS PROYECTO "WAVE" VALORIZACIÓN DEL	20.279,00		20.279,00		20.279,00	
2021.29.4521.2270600	ESTUDIOS Y TRABAJOS TÉCNICOS. CICLO HÍDRICO	70.571,93		70.571,93		70.571,93	
2021.29.4521.2270602	ESTUD.APROVECHAM.Y REUTILIZ.AGUAS	3.384,00		3.384,00		3.384,00	
2021.29.4521.2270606	PLANES GEST.GRANDES AVDAS.Y RIESGOS	30.928,00		30.928,00		30.928,00	
2021.29.4521.2270607	ESTUDIO PROP.PROTECCIÓN EDIFICIOS E	14.029,72		14.029,72		14.029,72	
2021.29.4521.4620000	SUBV.AYTOS.REPARAC.EN INSTALACIONES E	64.754,65		64.754,65		64.754,65	
2021.29.4521.6090000	INVERS.INFRAESTRUCTURAS E INSTALACIONES	22.179,61		22.179,61		22.179,61	

EJERCICIOS CERRADOS

OBLIGACIONES DE PRESUPUESTOS CERRADOS

EJERCICIO 2022

Aplic. Presupuestaria	Descripción	Obligaciones pendientes de pago a 1 de Enero	Modificaciones saldo inicial y anulaciones	Total Obligaciones	Prescripciones	Pagos realizados	Obligaciones pendientes de pago a 31 de Diciembre
2021.29.4521.6500100	INVER.INFRAESTRUCT.HIDRÁULICAS, 2020-2021, A	47.968,80		47.968,80		47.968,80	
2021.29.4521.6500500	INV.INFR.HIDR.INCREM.EFIC.USO AGUA REGADÍO	48.000,00		48.000,00		48.000,00	
2021.29.4521.7620000	SUBV.A AYTOS.OBRAS INFRAESTR.HIDRÁULICAS E	325.804,14		325.804,14		325.804,14	
2021.29.4521.7620100	SUBV.AYTOS.OBRAS INFRAESTRUCTUR.HIDRÁULIC	44.424,73		44.424,73		44.424,73	
2021.29.4521.7620200	SUBV.AYTO.BUSOT:REHABIL.POZO SALMITRE	96.694,22		96.694,22		96.694,22	
2021.29.4521.7680100	SUBV.A EATIM OBRAS INFRAESTR.HIDRÁULICAS E	49.949,99		49.949,99		49.949,99	
2021.29.4521.7850100	SUBV.CDAD.GRAL.USUARIOS ALTO VINALOPÓ.CUOTAS	30.000,00		30.000,00		30.000,00	
2021.29.4631.2279901	MANT.RED CONTROL CALIDAD QUÍMICA AGUAS	3.046,64		3.046,64		3.046,64	
2021.30.2311.1600000	CUOTAS SEGURIDAD SOCIAL CARGO DIPUTACIÓN.CENTRO	22,37		22,37		22,37	
2021.30.2314.2210500	SUMINISTRO DE PRODUCTOS ALIMENTICIOS. CENTRO DR.	1.576,16		1.576,16		1.576,16	
2021.30.2314.2211000	SUMINISTRO PRODUCTOS DE LIMPIEZA Y ASEO. CENTRO	246,11		246,11		246,11	
2021.30.2314.2269900	OTROS GASTOS DIVERSOS. CENTRO DR. ESQUERDO	600,50		600,50		600,50	
2021.30.2314.2269901	PROYECT.INTERV.SOCIAL SENSIBILIZAR	301,07		301,07		301,07	
2021.30.2314.2269904	ACTIV.PROGR.REHAB.Y REINSER.SOCIAL USUARIOS	1.980,77		1.980,77		1.980,77	
2021.30.2314.2279900	TRABAJOS REALIZADOS POR OTRAS EMPRESAS. CENTRO	877,60		877,60		877,60	

EJERCICIOS CERRADOS

OBLIGACIONES DE PRESUPUESTOS CERRADOS

EJERCICIO 2022

Aplic. Presupuestaria	Descripción	Obligaciones pendientes de pago a 1 de Enero	Modificaciones saldo inicial y anulaciones	Total Obligaciones	Prescripciones	Pagos realizados	Obligaciones pendientes de pago a 31 de Diciembre
2021.31.1711.4620000	SUBV.AYTOS.PARA MANTENIMIENTO DE PARQUES	656.058,26		656.058,26		656.058,26	
2021.31.1711.4620100	SUBVENCIÓN AYTO.TORREVIEJA:MANTENIMI	341.668,50		341.668,50		341.668,50	
2021.31.3121.4620000	SUBV.AYTOS.PARA MANTENIMIENTO DE	19.405,13		19.405,13		19.405,13	
2021.31.3231.4620000	SUBV.AYTOS.MANT.C.PÚBLICOS EDUC.INFANTIL,PRIMARIA Y	397.774,66		397.774,66		397.774,66	
2021.31.3231.4620200	SUBV.MUTXAMEL:MANT.CENTROS PÚBL.EDUC.INF.PRIMARIA	230.352,00		230.352,00		230.352,00	
2021.31.3321.4620000	SUBV.A AYUNTAMIENTOS PARA MANTENIMIENTO DE	45.583,50		45.583,50		45.583,50	
2021.31.3331.4620000	SUBV.A AYTOS.PARA MANTENIMIENTO DE EDIFICIOS	213.455,94		213.455,94		213.455,94	
2021.31.3421.4620000	SUBV.A AYTOS.PARA MANTENIMIENTO DE	547.586,48		547.586,48		547.586,48	
2021.31.9203.4620100	SUBV.AYTOS.ELABOR.DOC.TECNICOS APERTURA	16.815,00		16.815,00		16.815,00	
2021.31.9203.4620300	SUBV.AYTOS.GASTOS REGISTRO PROPIEDAD	10.761,49		10.761,49		10.761,49	
2021.31.9331.4620000	SUBV.AYUNTAMIENTOS MANTENIMIENTO DE EDIFICIOS	201.600,42		201.600,42		201.600,42	
2021.32.1361.4620000	SUB.AYTOS.POBL.<20.000 H,SOST.APORT.EST.2021,CON	129.115,38		129.115,38		129.115,38	
2021.32.9201.4620000	SUBVENCIONES A AYUNTAMIENTOS PARA	3.025,00		3.025,00		3.025,00	
2021.33.3333.6500000	INV.OBRAS EN SERV.MUSEÍSTICO,A	9.791,32		9.791,32		9.791,32	
2021.33.3361.2100000	MANT.Y CONSERV.ALBAÑILERÍA.TOSS	8.881,40		8.881,40		8.881,40	

EJERCICIOS CERRADOS

OBLIGACIONES DE PRESUPUESTOS CERRADOS

EJERCICIO 2022

Aplic. Presupuestaria	Descripción	Obligaciones pendientes de pago a 1 de Enero	Modificaciones saldo inicial y anulaciones	Total Obligaciones	Prescripciones	Pagos realizados	Obligaciones pendientes de pago a 31 de Diciembre
2021.33.3361.4620400	SUBV.LA V.DE GALLINERA:PROM.Y	10.000,00		10.000,00		10.000,00	
2021.33.3361.4620500	SUBV.AYTO.BENIARRÉS:PROMOCIÓN Y DIFUSIÓN DE LA	9.336,78		9.336,78		9.336,78	
2021.33.3361.4625000	SUB.PLAN DIRECTOR Y OTR.PUESTA VALOR YAC."EL	11.280,59		11.280,59		11.280,59	
2021.33.3361.4625100	SUBV.CONSERV.Y MANT.YACIM.ARTE	6.999,85		6.999,85		6.999,85	
2021.33.3361.4625500	SUB.CONSERV.MANT.Y OTR.TRAB.TÉCNICOS "COVA	6.534,00		6.534,00		6.534,00	
2021.33.3361.4625600	SUB.REDACC.PLAN DIRECTOR YAC.ROMANO"BAÑOS REINA",	3.146,00		3.146,00		3.146,00	
2021.33.3361.6501000	INV.RECUP.Y PUESTA VALOR PUENTE ACUEDUC.BARRANC	7.199,50		7.199,50		7.199,50	
2021.33.3361.7620000	SUBV.AYTO.DE COX: OBRAS REHABILITACIÓN DEL MOLINO	17.278,80		17.278,80		17.278,80	
2021.33.3361.7620300	SUBV.ALGUEÑA;REDACC.PRO Y.OBRAS	99.492,59		99.492,59		99.492,59	
2021.33.3421.7620100	SUBV.RELLEU:REDACCIÓN PROYECTO CONSTRUCCIÓN	20.238,00		20.238,00		20.238,00	
2021.33.9332.2270600	ESTUDIOS Y TRABAJOS TÉCNICOS. ARQUITECTURA	665,50		665,50		665,50	
2021.34.1531.4620000	SUBV.AYTOS.ACCESO NÚCLEOS POBLACIÓN.DANA	23.898,76		23.898,76		23.898,76	
2021.34.1531.7620000	SUBV.AYTOS.ACCESO NÚCLEOS DE	66.907,72		66.907,72		66.907,72	
2021.34.1532.4620000	SUBV.AYTOS.PAVIMENTACIÓN VÍAS PÚBLICAS,DANA	1.538,10		1.538,10		1.538,10	
2021.34.1532.7620000	SUBV.AYTOS.PAVIMENTACIÓN VÍAS PÚBLICAS, DANA	147.924,05		147.924,05		147.924,05	

EJERCICIOS CERRADOS

OBLIGACIONES DE PRESUPUESTOS CERRADOS

EJERCICIO 2022

Aplic. Presupuestaria	Descripción	Obligaciones pendientes de pago a 1 de Enero	Modificaciones saldo inicial y anulaciones	Total Obligaciones	Prescripciones	Pagos realizados	Obligaciones pendientes de pago a 31 de Diciembre
2021.34.1533.4620000	SUBV.AYTOS.REPARAC.EN INFRAESTR.Y EQUIP.DANA	77.156,85		77.156,85		77.156,85	
2021.34.1533.7620000	SUB.AYTOS.RECONS.O G.REP.INFR.Y	225.981,35		225.981,35		225.981,35	
2021.34.1601.4620000	SUBV.AYTO.PARA ALCANTARILLADO, DANA	8.349,00		8.349,00		8.349,00	
2021.34.1601.7620000	SUBV.AYTOS.PARA ALCANTARILLADO, DANA 2019.	654.300,40		654.300,40		654.300,40	
2021.34.1611.7620000	SUBV.AYTOS.ABASTEC.DOMIC. AGUA POTABLE,DANA	1.580,46		1.580,46		1.580,46	
2021.34.1623.4620000	SUBV.AYTOS.PARA TRATAMIENTO DE	14.658,33		14.658,33		14.658,33	
2021.34.1651.4620000	SUBV.AYTOS.ALUMBRADO PÚBLICO, DANA 2019.GASTO	3.224,05		3.224,05		3.224,05	
2021.34.1651.7620000	SUBV.AYTOS.PARA ALUMBRADO PÚBLICO, DANA	61.504,45		61.504,45		61.504,45	
2021.34.1711.4620000	SUBV.AYTOS.PARA PARQUES Y JARDINES, DANA	46.488,21		46.488,21		46.488,21	
2021.34.1711.7620000	SUBV.A AYTOS.PARA PARQUES Y JARDINES, DANA	48.382,89		48.382,89		48.382,89	
2021.34.2311.4620000	SUBV.AYTOS.ASISTENCIA SOCIAL PRIMARIA,DANA	311,00		311,00		311,00	
2021.34.3421.4620000	SUBV.AYTOS.INSTALACIONES DEPORTIVAS,DANA	19.719,56		19.719,56		19.719,56	
2021.34.3421.7620000	SUBV.AYTOS.PARA INSTALACIONES	768.034,78		768.034,78		768.034,78	
2021.34.4521.4620000	SUBV.AYTOS.RECURSOS HIDRÁULICOS,DANA	8.962,35		8.962,35		8.962,35	
2021.34.4521.7620000	SUBV.AYTOS.PARA RECURSOS	50.955,67		50.955,67		50.955,67	

EJERCICIOS CERRADOS

OBLIGACIONES DE PRESUPUESTOS CERRADOS

EJERCICIO 2022

Aplic. Presupuestaria	Descripción	Obligaciones pendientes de pago a 1 de Enero	Modificaciones saldo inicial y anulaciones	Total Obligaciones	Prescripciones	Pagos realizados	Obligaciones pendientes de pago a 31 de Diciembre
2021.34.4531.2020000	ALQUILER LOCALES VIAS Y OBRAS	5.907,25		5.907,25		5.907,25	
2021.34.4531.2100100	GTOS.CONSERV.REPARAC.SEÑALIZACIÓN Y BALIZ.RED	634.970,34		634.970,34		634.970,34	
2021.34.4531.2269900	OTROS GASTOS DIVERSOS. CARRETERAS.	1.817,27		1.817,27		1.817,27	
2021.34.4531.2270600	ESTUDIOS,TRABAJOS TECNICOS, DIRECCION DE	27.835,37		27.835,37		27.835,37	
2021.34.4531.2270601	ESTUDIO ACTUALIZACIÓN CATASTRAL	480,00		480,00		480,00	
2021.34.4531.4620000	SUBV.AYTOS.CARRETERAS MUNICIPALES, DANA	853,04		853,04		853,04	
2021.34.4531.6090700	INVERSIONES EN LA RED VIARIA PROVINCIAL 2020-2021	118.414,39		118.414,39		118.414,39	
2021.34.4531.7620000	SUBV.A AYTOS.PARA CARRETERAS, DANA 2019.	26.230,98		26.230,98		26.230,98	
2021.34.4541.4620000	SUB.AYTOS.POBL.INF.5000H.REPARAC.Y CONS.CAMINOS	146.166,96		146.166,96		146.166,96	
2021.34.4541.4620200	SUBV.AYTOS.CAMINOS MUNICIPALES, DANA 2019.	93.765,88		93.765,88		93.765,88	
2021.34.4541.7620000	SUBV.AYTOS.INV.ACONDICION. CAMINOS TITULARIDAD	887.859,92		887.859,92		887.859,92	
2021.34.4541.7620700	SUB.AYT.INV.LUMINARIAS CAMINOS TIT.MUNIC.Y	363.824,97		363.824,97		363.824,97	
2021.34.4541.7621400	SUBV.AYTOS.PARA CAMINOS MUNICIPALES,DANA 2019.	1.311.001,67		1.311.001,67		1.311.001,67	
2021.36.9241.2269901	ACTIVIDADES RELACIONADAS CON RESIDENTES	2.274,80		2.274,80		2.274,80	
2021.36.9241.2269902	ACTIV.RELACIONADAS CON EL OBSERVATORIO PROV.DE	11.490,00		11.490,00		11.490,00	

EJERCICIOS CERRADOS

OBLIGACIONES DE PRESUPUESTOS CERRADOS

EJERCICIO 2022

Aplic. Presupuestaria	Descripción	Obligaciones pendientes de pago a 1 de Enero	Modificaciones saldo inicial y anulaciones	Total Obligaciones	Prescripciones	Pagos realizados	Obligaciones pendientes de pago a 31 de Diciembre
2021.36.9241.2270600	ESTUD.TRABJ.TÉCN.PUBLIC.E DIC.GUIAS RECURS.Y SERV.R.	2.241,07		2.241,07		2.241,07	
2021.36.9241.4620000	SUBV.AYTOS.ACTIVIDADES MATERIA DE RESIDENTES	136.600,95		136.600,95		136.600,95	
2021.36.9241.4630000	SUBV. MANCOMUNIDADES, ACTIVID.MATERIA DE	7.408,00		7.408,00		7.408,00	
2021.37.2312.4840100	SUB.FUND.DASYC DE C.V.:PROGR.INTERV.FAMILIAS	5.000,00		5.000,00		5.000,00	
2021.41.1621.4620000	SUB.AYTOS.CONS.P.ZONAL 11-A6 ATENDER SOBRECOSTE	31.121,70		31.121,70		31.121,70	
2021.41.1622.4620000	SUBVENCIONES A AYUNTAMIENTOS PARA LA	94.173,97		94.173,97		94.173,97	
2021.41.1622.4625000	SUBV.GESTIÓN RESTO DE PODA, GESTIONADAS PARA	39.311,45		39.311,45		39.311,45	
2021.41.1622.4630200	SUBVENCIONES A MANCOMUNIDADES PARA LA	240.264,19		240.264,19		240.264,19	
2021.41.1622.6500000	INV.REST.ZONAS DEGR.VERTIDO INCONTROL.	154.315,47		154.315,47		154.315,47	
2021.41.1623.6500100	INV.INSTALACIONES COMPOSTAJE COMUNITARIO,A	71.766,08		71.766,08		71.766,08	
2021.42.2315.4800200	SUBV.ONGD SOLID.INTERN.PAÍS	3.000,00		3.000,00		3.000,00	
2021.42.2315.4830600	SUB.COORD.ASOCIAC.SOLIDA RIDAD PUEBLO	6.000,00		6.000,00		6.000,00	
2021.42.2315.4840000	SUB.FUN.ANTONIO MORENO:CASA	6.000,00		6.000,00		6.000,00	
2021.42.2317.2269902	ACTIVIDADES RELACIONADAS CON EL VOLUNTARIADO	4.434,76		4.434,76		4.434,76	
2021.42.2317.4830000	SUBV.ENT.S/F LUCRO:IMPULSO Y	24.316,43		24.316,43		24.316,43	

EJERCICIOS CERRADOS

OBLIGACIONES DE PRESUPUESTOS CERRADOS

EJERCICIO 2022

Aplic. Presupuestaria	Descripción	Obligaciones pendientes de pago a 1 de Enero	Modificaciones saldo inicial y anulaciones	Total Obligaciones	Prescripciones	Pagos realizados	Obligaciones pendientes de pago a 31 de Diciembre
		35.466.432,34		35.466.432,34		35.466.432,34	

EXCMA. DIPUTACION PROVINCIAL
DE ALICANTE
C.I.F. P0300000-G

PRESUPUESTO DE INGRESOS

DERECHOS A COBRAR DE PRESUPUESTOS CERRADOS

Fecha Obtención 27/07/2023

DERECHOS PENDIENTES DE COBRO TOTALES

EJERCICIO 2022

APLICACIÓN PRESUPUESTARIA	DESCRIPCIÓN	DERECHOS PENDIENTES DE COBRO A 1 DE ENERO	MODIFICACIONES SALDO INICIAL	DERECHOS ANULADOS	DERECHOS CANCELADOS	RECAUDACIÓN	DERECHOS PENDIENTE DE COBRO A 31 DE DICIEMBRE
2001.75068	SUBV.G.V.INVERS.GALERIA GRAVINA (MUSEO)	501.923,94					501.923,94
2014.39902	OTROS INGRESOS DIVERSOS	23.694,87					23.694,87
2015.39902	OTROS INGRESOS DIVERSOS	33.214,51				551,08	32.663,43
2016.39902	OTROS INGRESOS DIVERSOS	2.008,64					2.008,64
2017.39190	MULTAS POR INFRACCIONES DISCIPLINA VIARIA	15.000,00	-15.000,00				
2017.39902	OTROS INGRESOS DIVERSOS	488,41			1,22	487,19	
2018.38900	REINTEGRO PAGOS EJERCICIOS CERRADOS OPERACIONES CORRIENTES	6.812,23					6.812,23
2018.39900	RECURSOS EVENTUALES	2.549,36					2.549,36
2018.39902	OTROS INGRESOS DIVERSOS	3.133,00			333,00		2.800,00
2019.31100	TASA POR LA PRESTACIÓN DE SERVCIOS EN EL CENTRO HOGAR PROVIN	135,71					135,71
2019.38900	REINTEGRO PAGOS EJERCICIOS CERRADOS OPERACIONES CORRIENTES	12.000,00			12.000,00		
2019.39300	INTERESES DE DEMORA	1.459,32			1.459,32		
2019.39902	OTROS INGRESOS DIVERSOS	6.536,97					6.536,97

EXCMA. DIPUTACION PROVINCIAL
DE ALICANTE
C.I.F. P0300000-G

PRESUPUESTO DE INGRESOS

DERECHOS A COBRAR DE PRESUPUESTOS CERRADOS

Fecha Obtención 27/07/2023

DERECHOS PENDIENTES DE COBRO TOTALES

EJERCICIO 2022

APLICACIÓN PRESUPUESTARIA	DESCRIPCIÓN	DERECHOS PENDIENTES DE COBRO A 1 DE ENERO	MODIFICACIONES SALDO INICIAL	DERECHOS ANULADOS	DERECHOS CANCELADOS	RECAUDACIÓN	DERECHOS PENDIENTE DE COBRO A 31 DE DICIEMBRE
2019.55000	CONCESIONES ADMINISTRATIVAS	19.380,08				1.691,47	17.688,61
2020.31100	TASA POR LA PRESTACIÓN SERV.HOGAR RESPECTO ANCIANOS ACOGIDOS	259,44					259,44
2020.38900	REINTEGRO PAGOS DE EJERCICIOS CERRADOS POR OP.CORRIENTES	225,24					225,24
2020.39300	INTERESES DE DEMORA	77,75					77,75
2020.39902	OTROS INGRESOS DIVERSOS	7.956,94	-612,70		3.578,00	192,57	3.573,67
2020.78001	APORT.COM. REGANTES Y OTR.ENT.INF.HIDRÁULIC.EFICIEN.USO AGUA	9.649,92				9.649,92	
2021.31100	TASA POR LA PRESTACIÓN SERV.HOGAR RESPECTO ANCIANOS ACOGIDOS	34.752,60				34.226,65	525,95
2021.32902	TASA REALIZAC.TRABAJOS FACULTATIVOS EN OBRAS DE DIPUTACIÓN	30.781,47				30.781,47	
2021.38900	REINTEGRO PAGOS DE EJERCICIOS CERRADOS POR OP.CORRIENTES	600.710,08	-37.104,78			563.605,30	
2021.39190	MULTAS POR INFRACCIONES DISCIPLINA VIARIA	10.802,00		5.401,00		454,63	4.946,37
2021.39900	RECURSOS EVENTUALES	327,35				72,24	255,11
2021.39902	OTROS INGRESOS DIVERSOS	58.555,49			437,24	35.249,07	22.869,18

EXCMA. DIPUTACION PROVINCIAL
DE ALICANTE
C.I.F. P0300000-G

PRESUPUESTO DE INGRESOS

DERECHOS A COBRAR DE PRESUPUESTOS CERRADOS

Fecha Obtención 27/07/2023

DERECHOS PENDIENTES DE COBRO TOTALES

EJERCICIO 2022

APLICACIÓN PRESUPUESTARIA	DESCRIPCIÓN	DERECHOS PENDIENTES DE COBRO A 1 DE ENERO	MODIFICACIONES SALDO INICIAL	DERECHOS ANULADOS	DERECHOS CANCELADOS	RECAUDACIÓN	DERECHOS PENDIENTE DE COBRO A 31 DE DICIEMBRE
2021.55900	ARRENDAMIENTO DE LA ACTIVIDAD DEL MUSEO ARQUEOLÓGICO MARQ	30.000,00				30.000,00	
2021.59901	INGRESOS DERIVADOS ACUERDO EDIT.PLANETA S.A. "PREMIO AZORÍN"	0,02					0,02
2021.76207	APORTACION.MUNICIPALES INVERSIONES INFRAESTR.HIDRÁULICAS	52.928,58				52.928,58	
2021.76214	APORT.MUNICIPALES PLAN PROV.COOPER.OBRAS Y SERV.MUNICIPALES	39.897,46				39.897,46	
2021.78001	APORT.COM. REGANTES Y OTR.ENT.INF.HIDRÁULIC.EFI CIEN.USO AGUA	80.342,78		23.034,26		48.703,35	8.605,17
	TOTAL	1.585.604,16	-52.717,48	28.435,26	17.808,78	848.490,98	638.151,66

EXCMA. DIPUTACION PROVINCIAL
DE ALICANTE
C.I.F. P0300000-G

PRESUPUESTO DE INGRESOS

Fecha Obtención 27/07/2023

DERECHOS A COBRAR DE PRESUPUESTOS CERRADOS

DERECHOS ANULADOS

EJERCICIO **2022**

APLICACIÓN PRESUPUESTARIA	DESCRIPCIÓN	ANULACIÓN DE LIQUIDACIONES	APLAZAMIENTO Y FRACCIONAMIENTO	TOTAL DERECHOS ANULADOS
2021.39190	MULTAS POR INFRACCIONES DISCIPLINA VIARIA	5.401,00		5.401,00
2021.78001	APORT.COM. REGANTES Y OTR.ENT.INF.HIDRÁULIC.EFICIEN.USO AGUA		23.034,26	23.034,26
	TOTAL	5.401,00	23.034,26	28.435,26

PRESUPUESTO DE INGRESOS

DERECHOS A COBRAR DE PRESUPUESTOS CERRADOS

DERECHOS CANCELADOS

EJERCICIO 2022

APLICACIÓN PRESUPUESTARIA	DESCRIPCIÓN	COBROS EN ESPECIE	INSOLVENCIAS	PRESCRIPCIONES	OTRAS CAUSAS	TOTAL DERECHOS CANCELADOS
2017.39902	OTROS INGRESOS DIVERSOS		1,22			1,22
2018.39902	OTROS INGRESOS DIVERSOS		333,00			333,00
2019.38900	REINTEGRO PAGOS EJERCICIOS CERRADOS OPERACIONES CORRIENTES		12.000,00			12.000,00
2019.39300	INTERESES DE DEMORA		1.459,32			1.459,32
2020.39902	OTROS INGRESOS DIVERSOS		3.578,00			3.578,00
2021.39902	OTROS INGRESOS DIVERSOS		437,24			437,24
TOTAL			17.808,78			17.808,78

EXCMA. DIPUTACION PROVINCIAL
DE ALICANTE
C.I.F. P0300000-G

EJERCICIOS CERRADOS

VARIACIÓN DE RESULTADOS PRESUPUESTARIOS DE EJERCICIOS ANTERIORES

EJERCICIO 2022

	TOTAL VARIACIÓN DERECHOS	TOTAL VARIACIÓN OBLIGACIONES	VARIACIÓN DE RESULTADOS PRESUPUESTARIOS DE EJERCICIOS ANTERIORES
- a) Operaciones corrientes	-75.927,26		-75.927,26
- b) Operaciones de capital	-23.034,26		-23.034,26
1. TOTAL VARIACIÓN OPERACIONES NO FINANCIERAS (a+b)	-98.961,52		-98.961,52
- c) Activos financieros			
- d) Pasivos financieros			
2. TOTAL VARIACIÓN OPERACIONES FINANCIERAS (c+d)			
TOTAL (1+2)	-98.961,52		-98.961,52

EJERCICIOS POSTERIORES

COMPROMISOS DE GASTO CON CARGO A PRESUPUESTOS DE EJERCICIOS POSTERIORES

EJERCICIO 2022

APLIC. PRESUPUESTARIA	DESCRIPCIÓN	COMPROMISOS DE GASTOS ADQUIRIDOS CON CARGO AL PRESUPUESTO DEL EJERCICIO				
		2.023	2.024	2.025	2.026	AÑOS SUCESIVOS
2022.01.3261.4830100	SUB.CONF.V.ASOC.P.ALUM.C.ENS.NO UNIV.C.V:PROY.FAMIL.2.2 DIG.					
2022.01.3341.4830000	SUBV.A LA FOGUERA DIPUT.-RENFE:CELEBRACIÓN FOGUERES S.JOAN					
2022.01.4331.4830000	SUBVENCIONES A ENTIDADES S/FIN DE LUCRO MATERIA PROM.ECONOM.					
2022.01.4331.4830100	SUBV INST.FERIAL ALIC.:GRAN ENCUENTRO FESTERO COSTA BLANCA					
2022.01.4331.7800100	SUBV.ENT.S/F.LUCRO MATERIA DE PROMOCIÓN ECONÓMICA.GTO.INV.					
2022.01.9121.1200000	RETRIBUCIONES BASICAS GRUPO A1. PERSONAL. PRESIDENCIA					
2022.01.9121.1200100	RETRIBUCIONES BÁSICAS GRUPO A2. PERSONAL PRESIDENCIA					
2022.01.9121.1200300	RETRIBUCIONES BÁSICAS GRUPO C1. PERSONAL. PRESIDENCIA					
2022.01.9121.1200400	RETRIBUCIONES BÁSICAS GRUPO C2. PERSONAL. PRESIDENCIA					
2022.01.9121.1200500	RETRIBUCIONES BASICAS GRUPO AP. PERSONAL PRESIDENCIA					
2022.01.9121.1200600	RETRIBUCIONES BÁSICAS TRIENIOS. PERSONAL PRESIDENCIA					
2022.01.9121.1210000	RETRIBUCIONES COMPLEMENTARIAS C.DESTINO.PERSONAL PRESIDENCIA					
2022.01.9121.1210100	RETRIBUC. COMPLEMENTARIAS C.ESPECIFICO PERSONAL PRESIDENCIA					
2022.01.9121.1310000	RETRIBUCIONES PERSONAL LABORAL TEMPORAL. PRESIDENCIA					

EJERCICIOS POSTERIORES

COMPROMISOS DE GASTO CON CARGO A PRESUPUESTOS DE EJERCICIOS POSTERIORES

EJERCICIO 2022

APLIC. PRESUPUESTARIA	DESCRIPCIÓN	COMPROMISOS DE GASTOS ADQUIRIDOS CON CARGO AL PRESUPUESTO DEL EJERCICIO				
		2.023	2.024	2.025	2.026	AÑOS SUCESIVOS
2022.01.9121.1310400	RETRIBUCIONES PERSONAL LABORAL INDEFINID.NO FIJO. PRESIDENC.					
2022.01.9121.1600000	CUOTAS SEGURIDAD SOCIAL A CARGO DE LA DIPUTACIÓN.PRESIDENCIA					
2022.01.9121.2200100	ADQUISICIÓN REVISTAS,LIBROS Y OTRAS PUBLICACIONES.PRESIDENC.					
2022.01.9121.2269901	ACTIVID. ORGANIZADAS POR PRESIDENCIA Y OTROS GTOS. DIVERSOS	59.891,88	7.571,70			
2022.01.9121.2270600	ESTUDIOS,TRABAJOS TECNICOS,PUBLIC. Y EDICIONES. PRESIDENCIA	91.915,23				
2022.01.9121.6290000	ADQUISICIÓN DE OTRO INMOVILIZADO MATERIAL					
2022.01.9121.6400000	INVERSIONES DE CARÁCTER INMATERIAL. PRESIDENCIA					
2022.01.9203.4211000	APORTACIÓN AL CONSORCIO PÚBLICO CASA DEL MEDITERRÁNEO					
2022.01.9203.4830000	APORTACION A LA FEDERACIÓN ESPAÑOLA DE MUNICIPIOS Y PROVINC.					
2022.01.9203.4830200	APORTACIÓN FEDERACIÓN VALENCIANA DE MUNICIPIOS Y PROVINCIAS					
2022.01.9203.4840300	APORTACIÓN A LA FUNDACIÓN DEMOCRACIA Y GOBIERNO LOCAL.					
2022.01.9204.2130000	REP.MANTEN.Y CONSERV.MATERIAL TÉCNICO Y FOTOGR.PRESIDENCIA					
2022.01.9204.2200100	ADQUISICIÓN PRENSA DIPUTACIÓN PROVINCIAL					
2022.01.9204.2219900	SUMINISTRO MATERIAL TÉCNICO Y FOTOGRÁFICO. PRESIDENCIA					

EJERCICIOS POSTERIORES

COMPROMISOS DE GASTO CON CARGO A PRESUPUESTOS DE EJERCICIOS POSTERIORES

EJERCICIO 2022

APLIC. PRESUPUESTARIA	DESCRIPCIÓN	COMPROMISOS DE GASTOS ADQUIRIDOS CON CARGO AL PRESUPUESTO DEL EJERCICIO				
		2.023	2.024	2.025	2.026	AÑOS SUCESIVOS
2022.01.9204.2260200	CAMPAÑAS INFORMAT.Y GASTOS DE DIVULGACIÓN ACTIV.PRESIDENCIA	106.973,00				
2022.01.9204.2260201	ANUNCIOS PRENSA Y OTROS MEDIOS DE COMUNICACIÓN. PRESIDENCIA					
2022.01.9204.2269902	ADQUISICIÓN DE MATERIAL PROMOCIONAL .PRESIDENCIA	36.568,85				
2022.01.9204.4810000	BECAS DE FORMACIÓN EN MATERIAS DE COMUNICACIÓN.					
2022.01.9204.4830100	SUB.ASOC.PERIODISTAS PROV.ALIC.:PROY.INFÓRMATE CONTRA DESIN.					
2022.01.9204.6230000	INVERSION.EN MAQUINARIA,INSTALACIONES Y UTILLAJE.PRESIDENCIA					
2022.02.9201.1200000	RETRIBUCIONES BÁSICAS GRUPO A1. PERSONAL SECRETARÍA GENERAL.					
2022.02.9201.1200100	RETRIBUCIONES BÁSICAS GRUPO A2. PERSONAL SECRETARÍA GENERAL					
2022.02.9201.1200300	RETRIBUCIONES BÁSICAS GRUPO C1. PERSONAL. SECRETARÍA GENERAL					
2022.02.9201.1200400	RETRIBUCIONES BÁSICAS GRUPO C2. PERSONAL. SECRETARÍA GENERAL					
2022.02.9201.1200500	RETRIBUCIONES BASICAS GRUPO AP. PERSONAL SECRETARÍA GENERAL					
2022.02.9201.1200600	RETRIBUCIONES BÁSICAS TRIENIOS. PERSONAL. SECRETARÍA GENERAL					
2022.02.9201.1210000	RETRIBUCIONES COMPLEMENT.C.DESTINO.PERSONAL SECRETARIA GRAL					
2022.02.9201.1210100	RETRIBUCIONES COMPLEMENTARIAS C. ESPECÍF PERS.SECRETRÍA GRAL					

EJERCICIOS POSTERIORES

COMPROMISOS DE GASTO CON CARGO A PRESUPUESTOS DE EJERCICIOS POSTERIORES

EJERCICIO 2022

APLIC. PRESUPUESTARIA	DESCRIPCIÓN	COMPROMISOS DE GASTOS ADQUIRIDOS CON CARGO AL PRESUPUESTO DEL EJERCICIO				
		2.023	2.024	2.025	2.026	AÑOS SUCESIVOS
2022.02.9201.1310000	RETRIBUCIONES PERSONAL LABORAL TEMPORAL.SECRETARIA GENERAL					
2022.02.9201.1310400	RETRIBUC. PERSONAL LABORAL INDEFINIDO NO FIJO. SECRETAR.GRAL					
2022.02.9201.1600000	CUOTAS SEGURIDAD SOCIAL A CARGO DIPUTACIÓN. SECRETARÍA GRAL.					
2022.02.9201.2200100	ADQU.REVISTAS,LIBROS Y OTRAS PUBLIC.SECRETARIA GENERAL					
2022.02.9201.2269900	OTROS GASTOS DIVERSOS. SECRETARIA GENERAL.					
2022.02.9201.2270600	ESTUDIOS Y TRABAJOS TÉCNICOS. SECRETARÍA GENERAL					
2022.03.9291.5000000	DOTAC. AL FONDO DE CONTINGENCIA DE EJECUCIÓN PRESUPUESTARIA					
2022.03.9311.1200000	RETRIBUCIONES BÁSICAS GRUPO A1. PERSONAL INTERVENCIÓN.					
2022.03.9311.1200100	RETRIBUCIONES BÁSICAS GRUPO A2. PERSONAL INTERVENCIÓN					
2022.03.9311.1200300	RETRIBUCIONES BÁSICAS GRUPO C1. PERSONAL INTERVENCIÓN					
2022.03.9311.1200400	RETRIBUCIONES BÁSICAS GRUPO C2. PERSONAL. INTERVENCIÓN					
2022.03.9311.1200500	RETRIBUCIONES BASICAS GRUPO AP. PERSONAL INTERVENCIÓN					
2022.03.9311.1200600	RETRIBUCIONES BÁSICAS TRIENIOS. PERSONAL INTERVENCIÓN					
2022.03.9311.1210000	RETRIBUCIONES COMPLEMENTARIAS C.DESTINO PERS. INTERVENCIÓN.					

EJERCICIOS POSTERIORES

COMPROMISOS DE GASTO CON CARGO A PRESUPUESTOS DE EJERCICIOS POSTERIORES

EJERCICIO 2022

APLIC. PRESUPUESTARIA	DESCRIPCIÓN	COMPROMISOS DE GASTOS ADQUIRIDOS CON CARGO AL PRESUPUESTO DEL EJERCICIO				
		2.023	2.024	2.025	2.026	AÑOS SUCESIVOS
2022.03.9311.1210100	RETRIBUCIONES COMPLEMENTARIAS C. ESPECÍFIC.PERS.INTERVENCIÓN					
2022.03.9311.1310000	RETRIBUCIONES PERSONAL LABORAL TEMPORAL. INTERVENCIÓN					
2022.03.9311.1310400	RETRIBUCIONES PERSONAL LABORAL INDEFINIDO. NO FIJO INTERVEN.					
2022.03.9311.1600000	CUOTAS SEGURIDAD SOCIAL A CARGO DIPUTACIÓN. INTERVENCIÓN.					
2022.03.9311.2200100	ADQUISICIÓN DE LIBROS Y OTRAS PUBLICACIONES. INTERVENCIÓN					
2022.03.9311.2269900	OTROS GASTOS DIVERSOS. INTERVENCIÓN					
2022.03.9311.2270600	ESTUDIOS Y TRABAJOS TÉCNICOS. INTERVENCIÓN	19.682,16	21.471,45	1.789,29		
2022.03.9311.4810000	BECAS FORM.CONTROL INTERN GEST.ECON-FINANC.DE EELL.INTERVEN.					
2022.04.0111.3100100	INTERESES Y COMISIONES OPERACIONES DE TESORERIA.					
2022.04.9341.1200000	RETRIBUCIONES BÁSICAS GRUPO A1 PERSONAL TESORERÍA.					
2022.04.9341.1200100	RETRIBUCIONES BÁSICAS GRUPO A2. PERSONAL TESORERÍA					
2022.04.9341.1200300	RETRIBUCIONES BÁSICAS GRUPO C1. PERSONAL TESORERÍA					
2022.04.9341.1200400	RETRIBUCIONES BÁSICAS GRUPO C2. PERSONAL TESORERÍA					
2022.04.9341.1200500	RETRIBUCIONES BASICAS GRUPO AP. PERSONAL TESORERÍA					

EJERCICIOS POSTERIORES

COMPROMISOS DE GASTO CON CARGO A PRESUPUESTOS DE EJERCICIOS POSTERIORES

EJERCICIO 2022

APLIC. PRESUPUESTARIA	DESCRIPCIÓN	COMPROMISOS DE GASTOS ADQUIRIDOS CON CARGO AL PRESUPUESTO DEL EJERCICIO				
		2.023	2.024	2.025	2.026	AÑOS SUCESIVOS
2022.04.9341.1200600	RETRIBUCIONES BÁSICAS TRIENIOS. PERSONAL TESORERÍA					
2022.04.9341.1210000	RETRIBUCIONES COMPLEMENTARIAS C.DESTINO PERSONAL TESORERÍA.					
2022.04.9341.1210100	RETRIBUCIONES COMPLEMENT. C. ESPECÍFICO PERSONAL.TESORERIA.					
2022.04.9341.1310000	RETRIBUCIONES PERSONAL LABORAL TEMPORAL. TESORERÍA.					
2022.04.9341.1310400	RETRIBUCIONES PERSONAL LABORAL INDEFINIDO NO FIJO.TESORERIA					
2022.04.9341.1600000	CUOTAS SEGURIDAD SOCIAL A CARGO DIPUTACIÓN. TESORERÍA.					
2022.04.9341.2200100	ADQUISICIÓN REVISTAS,LIBROS Y OTRAS PUBLICACIONES.TESORERIA					
2022.04.9341.2269900	OTROS GASTOS DIVERSOS. TESORERÍA					
2022.04.9341.3110000	GASTOS DE FORMALIZACIÓN DE PRÉSTAMOS.					
2022.04.9341.3520000	INTERESES DE DEMORA.					
2022.04.9341.3590000	COMISIONES BANCARIAS Y OTROS GASTOS FINANCIEROS					
2022.04.9341.4810000	BECAS FORMACIÓN EN GESTIÓN DE TESORERIA DE EELL.TESORERÍA					
2022.06.9331.1200000	RETRIBUCIONES BÁSICAS GRUPO A1. PERSONAL PATRIMONIO.					
2022.06.9331.1200100	RETRIBUCIONES BÁSICAS GRUPO A2. PERSONAL PATRIMONIO					

EJERCICIOS POSTERIORES

COMPROMISOS DE GASTO CON CARGO A PRESUPUESTOS DE EJERCICIOS POSTERIORES

EJERCICIO 2022

APLIC. PRESUPUESTARIA	DESCRIPCIÓN	COMPROMISOS DE GASTOS ADQUIRIDOS CON CARGO AL PRESUPUESTO DEL EJERCICIO				
		2.023	2.024	2.025	2.026	AÑOS SUCESIVOS
2022.06.9331.1200300	RETRIBUCIONES BÁSICAS GRUPO C1. PERSONAL PATRIMONIO					
2022.06.9331.1200400	RETRIBUCIONES BÁSICAS GRUPO C2. PERSONAL PATRIMONIO					
2022.06.9331.1200500	RETRIBUCIONES BÁSICAS GRUPO AP. PERSONAL PATRIMONIO					
2022.06.9331.1200600	RETRIBUCIONES BÁSICAS TRIENIOS. PERSONAL PATRIMONIO					
2022.06.9331.1210000	RETRIBUCIONES COMPLEMENTARIAS C. DESTINO PERSONAL PATRIMONIO					
2022.06.9331.1210100	RETRIBUCIONES COMPLEMENTARIAS C.ESPECÍFICO PERS. PATRIMONIO					
2022.06.9331.1310000	RETRIBUCIONES PERSONAL LABORAL TEMPORAL PATRIMONIO.					
2022.06.9331.1310400	RETRIBUCIONES PERSONAL LABORAL INDEFINIDO.NO FIJO PATRIMONIO					
2022.06.9331.1600000	CUOTAS SEGURIDAD SOCIAL A CARGO DE LA DIPUTACIÓN PATRIMONIO.					
2022.06.9331.2020000	ALQUILER EDIFICIOS Y OTRAS CONSTRUCCIONES PATRIMONIO	37.783,04				
2022.06.9331.2200100	ADQUISICIÓN REVISTAS,LIBROS Y OTRAS PUBLICACIONES.PATRIMONIO					
2022.06.9331.2240000	SEGUROS DAÑOS MATERIALES Y RESPONS.CIVIL/PATRIMONIAL DIPUT.					
2022.06.9331.2250000	TRIBUTOS ESTATALES A CARGO DE LA DIPUTACIÓN PROVINCIAL					
2022.06.9331.2250100	TRIBUTOS AUTONÓMICOS A CARGO DE LA DIPUTACIÓN PROVINCIAL					

EJERCICIOS POSTERIORES

COMPROMISOS DE GASTO CON CARGO A PRESUPUESTOS DE EJERCICIOS POSTERIORES

EJERCICIO 2022

APLIC. PRESUPUESTARIA	DESCRIPCIÓN	COMPROMISOS DE GASTOS ADQUIRIDOS CON CARGO AL PRESUPUESTO DEL EJERCICIO				
		2.023	2.024	2.025	2.026	AÑOS SUCESIVOS
2022.06.9331.2250200	TRIBUTOS LOCALES A CARGO DE LA DIPUTACIÓN PROVINCIAL					
2022.06.9331.2260400	GASTOS JURÍDICOS:REGISTROS DE PROPIEDAD, NOTARÍAS Y ANÁLOGOS					
2022.06.9331.2269900	GTOS. COMUNIDAD PROP.INMUEBLES DIPUTAC.Y OTROS GTOS.DIVERSOS					
2022.06.9331.2270200	VALORACIONES,PERITAJES Y TASACIONES:GTOS.INFORMES EXTERNOS					
2022.06.9331.2270600	ESTUDIOS Y TRABAJOS TÉCNICOS.PATRIMONIO					
2022.06.9331.6220000	ADQUISICIÓN INMUEBLES DIPUTACIÓN PROVINCIAL					
2022.06.9331.6290000	ADQ.MATERIAL INVENTARIABLE GESTIÓN ECONÓMICA INMOVILIZADO					
2022.07.9201.1200000	RETRIBUCIONES BÁSICAS GRUPO A1 PERSONAL CONTRATACIÓN					
2022.07.9201.1200100	RETRIBUCIONES BÁSICAS GRUPO A2. PERSONAL CONTRATACIÓN					
2022.07.9201.1200300	RETRIBUCIONES BÁSICAS GRUPO C1. PERSONAL CONTRATACIÓN					
2022.07.9201.1200400	RETRIBUCIONES BÁSICAS GRUPO C2. PERSONAL CONTRATACIÓN					
2022.07.9201.1200500	RETRIBUCIONES BÁSICAS GRUPO AP. PERSONAL CONTRATACIÓN					
2022.07.9201.1200600	RETRIBUCIONES BÁSICAS TRIENIOS. PERSONAL CONTRATACIÓN					
2022.07.9201.1210000	RETRIBUCIONES COMPLEMENTARIAS C.DESTINO PERSON.CONTRATACIÓN.					

EJERCICIOS POSTERIORES

COMPROMISOS DE GASTO CON CARGO A PRESUPUESTOS DE EJERCICIOS POSTERIORES

EJERCICIO 2022

APLIC. PRESUPUESTARIA	DESCRIPCIÓN	COMPROMISOS DE GASTOS ADQUIRIDOS CON CARGO AL PRESUPUESTO DEL EJERCICIO				
		2.023	2.024	2.025	2.026	AÑOS SUCESIVOS
2022.07.9201.1210100	RETRIBUCIONES COMPLEMENT. C. ESPECÍFICO PERSON.CONTRATACIÓN.					
2022.07.9201.1310000	RETRIBUCIONES PERSONAL LABORAL TEMPORAL CONTRATACIÓN.					
2022.07.9201.1310400	RETRIBUCIONES PERSONAL LABORAL INDEFINIDO NO FIJO CONTRATAC.					
2022.07.9201.1600000	CUOTAS SEGURIDAD SOCIAL A CARGO DIPUTACIÓN CONTRATACIÓN.					
2022.07.9201.2150000	REPARACIÓN Y CONSERV. MOBILIARIO Y EQUIPO DE OFICINA.DIPUT.					
2022.07.9201.2200000	ADQUISION DE MATERIAL OFICINA DEPENDENCIAS DIPUTACION					
2022.07.9201.2200100	ADQUISICIÓN REVISTAS,LIBROS Y OTRAS PUBLICACIONES CONTRATAC.					
2022.07.9201.2260300	ANUNCIOS EN DIARIOS Y BOLETINES OFICIALES. CONTRATACIÓN					
2022.07.9201.6250000	ADQU.MOBILIAR.EQUIPOS OFICINA Y ENSERES DEPENDENCIAS DIPUT.	1.834,26				
2022.08.1351.2100000	REPARACIÓN Y MANTº TORRES VIGILANCIA PLAYAS DE LA PROVINCIA	20.086,00				
2022.08.2312.2120000	REPAR,MANTº Y CONSERV.EDIF.C HOGAR PROV.A.F.VALENZUELA.					
2022.08.2312.2130000	REP, MANTº Y CONS.MAQUIN. INSTL. C.HOGAR PROV A.F.VALENZUELA	35.079,67	9.411,20			
2022.08.2312.2219900	SUM.MATER.TÉCN.ESPECIAL FUNGIBLE C.HOGAR PROV.A.F.VALENZUELA					
2022.08.2314.2120000	REP.MANTº Y CONSERV.EDIFICIO C.DR.ESQUERDO Y EDIF.PSICOSOC.					

EJERCICIOS POSTERIORES

COMPROMISOS DE GASTO CON CARGO A PRESUPUESTOS DE EJERCICIOS POSTERIORES

EJERCICIO 2022

APLIC. PRESUPUESTARIA	DESCRIPCIÓN	COMPROMISOS DE GASTOS ADQUIRIDOS CON CARGO AL PRESUPUESTO DEL EJERCICIO				
		2.023	2.024	2.025	2.026	AÑOS SUCESIVOS
2022.08.2314.2130000	REPAR.MENTº Y CONSERV.MAQUIN.E INSTL DR. ESQUERDO Y EDF.PSIC	50.363,14	11.830,51			
2022.08.2314.2219900	SUM.MATER.TECNICO ESPEC.Y FUNGIBLE DR.ESQUERDO Y PSICOSOCIAL					
2022.08.3334.2120100	OBRAS REFORM.REPAR.CONSERV.MANTº.INMUEBL.CEDIDOS FUND. MARQ					
2022.08.3335.2120000	REPARACIÓN, MANTº Y CONSERV. M. BELLAS ARTES GRAVINA (MUBAG)					
2022.08.3335.2130000	REPARC.MANTENIM.Y CONSERVACIÓN MAQUINARIA E INSTALAC. MUBAG	17.479,69	4.060,59			
2022.08.3335.2219900	SUMINISTRO DE MATERIAL TECNICO Y ESPECIAL PARA MUBAG.					
2022.08.3361.2120000	REPAR.MANTº Y CONSERV, PATRIMONIO HISTORICO ARTISTICO DIPUT.					
2022.08.4251.2130000	REPAR,MANTº Y CONSERV.CENTRS TRANSFORM. Y LINEAS MED.TENSIÓN					
2022.08.4531.2130000	REPARAC,MANTº Y CONSERV.DE INSTALACIONES EN VIAS PROVINCIAL.	2.964,50				
2022.08.4531.6230000	INVERSIONES ALUMBRADO EN TUNEL DEL SALT					
2022.08.4911.2120000	REPARAC.,MANTEN.Y CONSERVACIÓN EDIFICIOS DE REEMISORES T.V.					
2022.08.4911.2130000	REPARAC.MANTº.Y CONSERV.INSTALACIONES DE REEMISORES T.V.					
2022.08.4911.6230000	INVERSIONES EN INSTALACIONES DE REEMISORES DE TV.					
2022.08.9201.1200000	RETRIBUCIONES BÁSICAS GRUPO A1 PERSONAL D.C.E.I.					

EJERCICIOS POSTERIORES

COMPROMISOS DE GASTO CON CARGO A PRESUPUESTOS DE EJERCICIOS POSTERIORES

EJERCICIO 2022

APLIC. PRESUPUESTARIA	DESCRIPCIÓN	COMPROMISOS DE GASTOS ADQUIRIDOS CON CARGO AL PRESUPUESTO DEL EJERCICIO				
		2.023	2.024	2.025	2.026	AÑOS SUCESIVOS
2022.08.9201.1200100	RETRIBUCIONES BÁSICAS GRUPO A2. PERSONAL D.C.E.I.					
2022.08.9201.1200300	RETRIBUCIONES BÁSICAS GRUPO C1. PERSONAL D.C.E.I.					
2022.08.9201.1200400	RETRIBUCIONES BÁSICAS GRUPO C2. PERSONAL. D.C.E.I.					
2022.08.9201.1200500	RETRIBUCIONES BÁSICAS GRUPO AP. PERSONAL D.C.E.I.					
2022.08.9201.1200600	RETRIBUCIONES BÁSICAS TRIENIOS. PERSONAL D.C.E.I.					
2022.08.9201.1210000	RETRIBUCIONES COMPLEMENTARIAS COMPL.DESTINO PERSON. D.C.E.I.					
2022.08.9201.1210100	RETRIBUCIONES COMPLEMENTARIAS C.ESPECIFICO PERSONAL D.C.E.I.					
2022.08.9201.1310000	RETRIBUCIONES PERSONAL LABORAL TEMPORAL D.C.E.I.					
2022.08.9201.1310400	RETRIBUCIONES PERSONAL LABORAL INDEFINIDO NO FIJO D.C.E.I.					
2022.08.9201.1600000	CUOTAS SEGURIDAD SOCIAL A CARGO DIPUTACIÓN D.C.E.I.					
2022.08.9201.2030000	ALQUILER DE MAQUINARIA Y EQUIPOS DE MONTAJE DPTO. D.C.E.I.					
2022.08.9201.2130000	REPAR.MANTº. CONSERV.MAQUIN.E INSTAL PALACIO, OF.TÉCN.OT.INM	73.891,42	16.333,68			
2022.08.9201.2150000	REPARACIÓN,CONSERV.DE MOBILIARIO .PALAC.OF.T.Y OTROS INMUEB.					
2022.08.9201.2190000	REPARACIÓN MANTº. Y CONSERVACIÓN DE MATERIALES DEL D.C.E.I					

EJERCICIOS POSTERIORES

COMPROMISOS DE GASTO CON CARGO A PRESUPUESTOS DE EJERCICIOS POSTERIORES

EJERCICIO 2022

APLIC. PRESUPUESTARIA	DESCRIPCIÓN	COMPROMISOS DE GASTOS ADQUIRIDOS CON CARGO AL PRESUPUESTO DEL EJERCICIO				
		2.023	2.024	2.025	2.026	AÑOS SUCESIVOS
2022.08.9201.2200100	ADQUISICIÓN REV. LIBROS Y OTRAS PUBLICACIONES PARA D.C.E.I.					
2022.08.9201.2210000	SUMINISTRO ENERGIA ELECTRICA DEPENDENCIAS DIPUTACIÓN PROV.	1.233.353,82	925.015,37			
2022.08.9201.2210100	SUMINISTRO DE AGUA PARA LA DIPUTACION PROVINCIAL					
2022.08.9201.2210300	SUM.COMBUSTIBLE GRUPOS ELECTRÓGENOS EDIFICIOS DIPUTACIÓN					
2022.08.9201.2210400	VESTUARIO Y EQUIPO PARA PERSONAL DEPARTAMENTO D.C.E.I					
2022.08.9201.2219900	SUMINISTRO MATERIAL TECNICO, ESPECIAL.Y FUNGIBLE D.C.E.I					
2022.08.9201.2269900	OTROS GASTOS DIVERSOS DEL DEPARATMENTO D.C.E.I.					
2022.08.9201.2270000	SERVICIO LIMPIEZA DESRAT.DESINF.Y DESINSEC.DEPEN.DIPUTACIÓN	1.545.514,67	3.024,99			
2022.08.9201.2270600	ESTUDIOS Y TRABAJOS TECNICOS, D.C.E.I.					
2022.08.9201.2279900	GASTOS DERIVADOS OTRAS ACTUACIONES DEL DPTO. D.C.E.I.					
2022.08.9201.6230000	INV.EN MAQUIN.INSTALAC. Y UTILLAJE PALACIO,OF.TEC.Y OTR.INM.					
2022.08.9201.6290000	ADQUISICIÓN DE INMOVILIZADO MATERIAL, D.C.E.I.					
2022.08.9332.2120000	REPARAC.MANTENIMIENTO Y CONSER.PALAC.OF.TEC.Y OTR.INMUEBLES					
2022.08.9332.2120100	REPARACIÓN, MANTº Y CONSERVACIÓN JARDINES DIPUTACIÓN PROV.	39.660,02				

EJERCICIOS POSTERIORES

COMPROMISOS DE GASTO CON CARGO A PRESUPUESTOS DE EJERCICIOS POSTERIORES

EJERCICIO 2022

APLIC. PRESUPUESTARIA	DESCRIPCIÓN	COMPROMISOS DE GASTOS ADQUIRIDOS CON CARGO AL PRESUPUESTO DEL EJERCICIO				
		2.023	2.024	2.025	2.026	AÑOS SUCESIVOS
2022.08.9332.2270100	MANTº, INSTALACIONES CONTRA INCENDIOS DEPEND.DIPUTACIÓN PROV	16.679,27	3.760,08			
2022.08.9332.2279900	MANTENIMIENTO DE LOCALES DE PUBLICA CONCURRENCIA	10.783,86				
2022.09.2211.1270000	PLAN DE PENSIONES PERSONAL FUNCIONARIO					
2022.09.2211.1370000	PLAN DE PENSIONES PERSONAL LABORAL					
2022.09.2211.1620400	MEJORAS CARÁCTER SOCIAL PERSONAL:FONDO AYUDAS SOCIALES.	5.388,39				
2022.09.2211.1620401	MEJORAS CARÁCTER SOCIAL: AYUDA FAMILIAR					
2022.09.2211.1620500	MEJORAS CARÁCTER SOCIAL:SEGUROS VIDA Y ACCIDENTES DE TRABAJO					
2022.09.2211.1620501	SEGURO RESPONSABILID CIVIL PARA AUTORIDADES Y PERSONAL DIPUT					
2022.09.2211.1620900	MEJORAS CARÁCTER SOCIAL:OBSEQUIO NAVIDEÑO Y CELEBR.STA.RITA					
2022.09.2211.1620901	MEJORAS CARÁCTER SOCIAL: PREMIOS JUBILACIÓN.					
2022.09.2211.2130000	REPARACIÓN, MANTº. Y CONSER.MAQUINARIA SERV.PREV.RG. LABORL.					
2022.09.2211.2210400	VESTUARIO Y EQUIPO PERSONAL DEL SERV. PREV. R.LABORALES					
2022.09.2211.2219900	MATERIAL TÉCNICO Y ESPECIAL.SERVICIO PREVENCIÓN R.LABORALES					
2022.09.2211.2270000	SERVICIO LIMPIEZA ROPA-LENCERIA. SERV.PREV.R.LABORALES					
2022.09.2211.2270600	ESTUDIOS Y TRABAJOS TECNICOS.SERV.PREV.R.LABORALES	20.747,84	14.668,50			

EJERCICIOS POSTERIORES

COMPROMISOS DE GASTO CON CARGO A PRESUPUESTOS DE EJERCICIOS POSTERIORES

EJERCICIO 2022

APLIC. PRESUPUESTARIA	DESCRIPCIÓN	COMPROMISOS DE GASTOS ADQUIRIDOS CON CARGO AL PRESUPUESTO DEL EJERCICIO				
		2.023	2.024	2.025	2.026	AÑOS SUCESIVOS
2022.09.2211.6290000	ADQUISICIÓN MATERIAL INVENTARIABLE.SERVICIO PREV.R.LABORALES					
2022.09.2317.4830000	SUBV.ASOC. (APSA) PRÁCTICAS INTEGR.LABORAL PERS.CON DISCAP.					
2022.09.2317.4830100	SUBV.A ADACEA:INSERCIÓN LABORAL PERSONAS DAÑO CEREBRAL ADQU.					
2022.09.2317.4830200	SUBV.ASOC.ASPERGER ALIC.:INSERCIÓN LAB.PERS.CON SÍNDR.ASPER.					
2022.09.9201.1200000	RETRIBUCIONES BÁSICAS GRUPO A1 PERSONAL. RECURSOS HUMANOS					
2022.09.9201.1200100	RETRIBUCIONES BÁSICAS GRUPO A2. PERSONAL RECURSOS HUMANOS					
2022.09.9201.1200300	RETRIBUCIONES BÁSICAS GRUPO C1. PERSONAL RECUROS HUMANOS					
2022.09.9201.1200400	RETRIBUCIONES BÁSICAS GRUPO C2. PERSONAL RECURSOS HUMANOS					
2022.09.9201.1200500	RETRIBUCIONES BÁSICAS GRUPO AP. PERSONAL RECURSOS HUMANOS					
2022.09.9201.1200600	RETRIBUCIONES BÁSICAS TRIENIOS. PERSONAL RECURSOS HUMANOS					
2022.09.9201.1210000	RETRIBUCIONES COMPLEMENTARIAS C. DESTINO PERSONAL R. HUMANOS					
2022.09.9201.1210100	RETRIBUCIONES COMPLEMENTARIAS C.ESPECÍFICO PERSONAL R.HUMAN.					
2022.09.9201.1210300	RETRIBUC.TURNICIDAD,NOCTURNIDAD Y FESTIVIDAD FUNCIONARIOS					
2022.09.9201.1210301	MANTENIMIENTO Y ACTUALIZACIÓN RPT FUNCIONARIOS					

EJERCICIOS POSTERIORES

COMPROMISOS DE GASTO CON CARGO A PRESUPUESTOS DE EJERCICIOS POSTERIORES

EJERCICIO 2022

APLIC. PRESUPUESTARIA	DESCRIPCIÓN	COMPROMISOS DE GASTOS ADQUIRIDOS CON CARGO AL PRESUPUESTO DEL EJERCICIO				
		2.023	2.024	2.025	2.026	AÑOS SUCESIVOS
2022.09.9201.1210302	INDEMNIZACIONES Y EJECUCIÓN SENTENCIAS PERSONAL FUNCIONARIO					
2022.09.9201.1210303	IMPLANTACION CARRERA PROFESIONAL.PERSONAL FUNCIONARIO					
2022.09.9201.1300201	IMPLANTACION CARRERA PROFESIONAL. PERSONAL LABORAL FIJO					
2022.09.9201.1310000	RETRIBUCIONES PERSONAL LABORAL TEMPORAL. RECURSOS HUMANOS					
2022.09.9201.1310200	RETRIBUCION.TURNICIDAD,NOCTURNIDAD Y FESTIVIDAD PER.LABORAL					
2022.09.9201.1310300	INDEMNIZACIONES Y EJECUCIÓN DE SENTENCIAS PERSONAL LABORAL					
2022.09.9201.1310400	RETRIBUCIONES PERSONAL LABORAL INDEFINIDO NO FIJO R. HUMANOS					
2022.09.9201.1310500	IMPLANTACION CARRERA PROFES.PERS. LABORAL INDEFINIDO NO FIJO					
2022.09.9201.1500000	DOTACIÓN INCENTIVO PRODUCTIVID. PERS.AL SERVICIO DIPUTACIÓN.					
2022.09.9201.1500100	FONDO PRODUCTIVIDAD RELACIONADO PROGR.REDUC.ABSENTISMO					
2022.09.9201.1500200	PRODUCTIVIDAD RELAC.CON LOS SISTEMAS DE GESTIÓN DE CALIDAD					
2022.09.9201.1510000	GRATIFICACIONES AL PERSONAL SERV.DIPUTACIÓN.GUARDIAS MÉDICAS					
2022.09.9201.1510100	GRATIFICACIONES AL PERSONAL SERVICIO DIPUTACIÓN.HORAS EXTRAS					
2022.09.9201.1510200	GRATIF.PERSONAL AL SERVICIO DIPUTACIÓN. GUARDIAS INFORMÁTICA					

EJERCICIOS POSTERIORES

COMPROMISOS DE GASTO CON CARGO A PRESUPUESTOS DE EJERCICIOS POSTERIORES

EJERCICIO 2022

APLIC. PRESUPUESTARIA	DESCRIPCIÓN	COMPROMISOS DE GASTOS ADQUIRIDOS CON CARGO AL PRESUPUESTO DEL EJERCICIO				
		2.023	2.024	2.025	2.026	AÑOS SUCESIVOS
2022.09.9201.1600000	CUOTAS SEGURIDAD SOCIAL A CARGO DE LA DIPUTACIÓN. R. HUMANOS					
2022.09.9201.2200100	ADQUIS.REVISTAS,LIBROS Y OTRAS PUBLICACIONES. R.HUMANOS					
2022.09.9201.2260300	ANUNCIOS EN DIARIOS Y BOLETINES OFICIALES. RECURSOS HUMANOS					
2022.09.9201.2269900	OTROS GASTOS DIVERSOS.RECURSOS HUMANOS	165,00				
2022.09.9201.2269901	ESCUELA VERANO PARA LOS HIJOS DE LOS EMPLEADOS DE DIPUTACIÓN					
2022.09.9201.2270600	ESTUDIOS Y TRABAJOS TÉCNICOS. PROYECTOS RECURSOS HUMANOS					
2022.09.9201.2270601	ESTUDIOS Y TRABAJOS TECNICOS. PROGRAMA CALIDAD	27.781,46	32.296,13			
2022.09.9201.2279900	CONTRATO PRESTACION SERV.APARCAMIENTO VEHICULOS DEL PERSONAL	157.306,78	144.197,87			
2022.09.9201.2302000	DIETAS DEL PERSONAL POR RAZÓN DEL SERVICIO					
2022.09.9201.2312000	GASTOS DE LOCOMOCIÓN DEL PERSONAL POR RAZÓN DEL SERVICIO					
2022.09.9201.2330000	INDEMNIZ.ASISTENCIA A TRIBUNALES OPOSICIONES Y CONCURSOS					
2022.09.9201.4810000	BECAS FORMACIÓN PARA GRADUADOS EN RELAC.LABORALES.R.HUMAN.					
2022.09.9202.1510000	GRATIFICACIONES AL PERSONAL SERV.DIPUTACIÓN.PROGR.FORMACIÓN					
2022.09.9202.1620000	GTOS.MATRÍCULA,DCHOS.INSCRIP.ASISTENC.CURSOS PERSONAL DIPUT.					

EJERCICIOS POSTERIORES

COMPROMISOS DE GASTO CON CARGO A PRESUPUESTOS DE EJERCICIOS POSTERIORES

EJERCICIO 2022

APLIC. PRESUPUESTARIA	DESCRIPCIÓN	COMPROMISOS DE GASTOS ADQUIRIDOS CON CARGO AL PRESUPUESTO DEL EJERCICIO				
		2.023	2.024	2.025	2.026	AÑOS SUCESIVOS
2022.09.9202.2200100	ADQUISICIÓN DE MANUALES. PROGRAMA DE FORMACIÓN					
2022.09.9202.2269900	GASTOS DIVERSOS. PROGRAMA DE FORMACION	1.870,00				
2022.09.9202.2269901	GTOS.ORGANIZ.CURSOS.PROGR. FORMACION Y OTRAS ACTVD.COMPLEMT.	9.414,18				
2022.09.9202.2270600	ELABORACION MATERIALES DOCENTES. PROGRAMA DE FORMACIÓN.					
2022.09.9202.2302000	DIETAS DEL PERSONAL. PROGRAMA DE FORMACION					
2022.09.9202.2312000	GASTOS DE LOCOMOCION DEL PERSONAL. PROGRAMA DE FORMACION					
2022.09.9202.6290000	ADQUISICIÓN MATERIAL INVENTARIABLE. AULAS DE FORMACION					
2022.09.9241.2269900	GTOS.DIVERS.FUNCIONAMIENTO JUNTA PERSONAL Y C.EMPRESA.					
2022.09.9241.4850000	SUBVENCIÓN SECCIONES SINDICALES					
2022.09.9241.6290000	ADQ.MATERIAL INVENTARIABLE JUNTA PERSONAL Y COMITÉ EMPRESA					
2022.11.9201.1200000	RETRIBUC.BÁSICAS GRUPO A1.MODERNIZ.GEST.DOCUMENTAL Y ARCHIVO					
2022.11.9201.1200100	RETRIBUC.BÁSICAS GRUPO A2.MODERNIZ.GEST.DOCUMENTAL Y ARCHIVO					
2022.11.9201.1200300	RETRIBUC.BÁSICAS GRUPO C1.MODERNIZ.GEST.DOCUMENTAL Y ARCHIVO					
2022.11.9201.1200400	RETRIBUC.BÁSICAS GRUPO C2.MODERNIZ.GEST.DOCUMENTAL Y ARCHIVO					

EJERCICIOS POSTERIORES

COMPROMISOS DE GASTO CON CARGO A PRESUPUESTOS DE EJERCICIOS POSTERIORES

EJERCICIO 2022

APLIC. PRESUPUESTARIA	DESCRIPCIÓN	COMPROMISOS DE GASTOS ADQUIRIDOS CON CARGO AL PRESUPUESTO DEL EJERCICIO				
		2.023	2.024	2.025	2.026	AÑOS SUCESIVOS
2022.11.9201.1200500	RETRIBUC.BÁSICAS GRUPO AP.MODERNIZ.GEST.DOCUMENTAL Y ARCHIVO					
2022.11.9201.1200600	RETRIBUC.BÁSICAS TRIENIOS.MODERNIZ.GEST.DOCUMENTAL Y ARCHIVO					
2022.11.9201.1210000	RETRIBUC.COMPL.C.DESTINO.MODERNIZ.GEST.DOCUMENTAL Y ARCHIVO					
2022.11.9201.1210100	RETRIBUC.COMPL.C.ESPECIF.MODERNIZ.GEST.DOCUMENTAL Y ARCHIVO					
2022.11.9201.1300000	RETRIB.BÁSICAS PERS.LABORAL FIJO.MODERNIZ.GEST.DOCUM.Y ARCH.					
2022.11.9201.1300200	RETRIB.COMPL.PERS.LABORAL FIJO MODERNIZ.GEST.DOCUM.Y ARCHIVO					
2022.11.9201.1310000	RETRIB.PERS.LABORAL TEMPORAL.MODERNIZ.GEST.DOCUM.Y ARCHIVO					
2022.11.9201.1310400	RETRIB.PERS.LABORAL INDEFINIDO NO FIJO.MOD.GEST.DOCUM.Y ARCH					
2022.11.9201.1600000	CUOTAS S. SOCIAL A CARGO DIPUTACIÓN, MODERN.GEST.DOCUM.Y AR.					
2022.11.9201.2200100	ADQU.REVISTAS,LIBROS Y OTR.PUBL.MODERN.GEST.DOCUM.Y ARCHIVO					
2022.11.9201.2260200	CAMPAÑAS INFORMATIVAS Y GTOS.DIVULG.ACTIV.MOD.GEST.DOC.Y AR.	2.100,00				
2022.11.9201.2269900	OTROS GASTOS DIVERSOS.MODERNIZ.GESTIÓN DOCUMENTAL Y ARCHIVO					
2022.11.9201.2270600	ESTUDIOS,TRABAJOS TECNIC.PUBLIC.Y EDIC.MOD.GEST.DOC.Y ARCH.					
2022.11.9201.4810000	BECAS FORMAC.TÉCNICAS ARCHIVOS Y GEST.DOCUM.PARA LIC./GRADOS					

EJERCICIOS POSTERIORES

COMPROMISOS DE GASTO CON CARGO A PRESUPUESTOS DE EJERCICIOS POSTERIORES

EJERCICIO 2022

APLIC. PRESUPUESTARIA	DESCRIPCIÓN	COMPROMISOS DE GASTOS ADQUIRIDOS CON CARGO AL PRESUPUESTO DEL EJERCICIO				
		2.023	2.024	2.025	2.026	AÑOS SUCESIVOS
2022.11.9201.6290000	ADQU.INMOVILIZADO MATERIAL.MODERNIZACIÓN, GEST.DOCUM.Y ARCH.					
2022.11.9201.6290200	ADQUIS.PUBLICACIONES PARA FONDO BIBLIOGRAFICO DE ARCHIV.DIP.					
2022.11.9203.4625000	SUBV.PARA ORGANIZ. E INVENT.DE ARCHIV.GESTIONADAS PARA AYTOS					
2022.11.9203.7625000	SUBV.MATER. INVENT."PLAN AYUDA ARCHIV.MUNICIP."GEST.AYTOS.					
2022.12.3261.4830100	SUBV.ESCUELA PRÁCTICA JURÍDICA ALIC.PROM.Y APOYO JOVEN LETR.					
2022.12.3261.4830300	SUBV.ESCUELA PRACT.JURIDICA ELCHE APOYO Y FORMAC.DE LETRADOS					
2022.12.3261.4830400	SUBV.ESCUELA PRÁCT.JURÍDICA ALIC.PROM.Y APOYO JOV.LETR.2021					
2022.12.3261.4830500	SUB.ESCUELA PRACT.JURID.ELCHE APOY. Y FORM.DE LETRADOS 2021					
2022.12.9201.1200000	RETRIBUCIONES BÁSICAS GRUPO A1.PERSONAL CONTENC.Y RESP.PATR.					
2022.12.9201.1200100	RETRIBUCIONES BÁSICAS GRUPO A2. PERSONAL CONTEN.Y RESP.PATR					
2022.12.9201.1200300	RETRIBUCIONES BÁSICAS GRUPO C1.PERSONAL CONTENC.Y RESP.PATR.					
2022.12.9201.1200400	RETRIBUCIONES BÁSICAS GRUPO C2. PERSONAL CONTENC.Y RES.PATR.					
2022.12.9201.1200500	RETRIB.BÁSICAS GRUPO AP.PERS.CONTENCIOSO Y RESPON.PATRIMON.					
2022.12.9201.1200600	RETRIBUCIONES BÁSICAS TRIENIOS. PERSONAL CONTENC.Y RES.PATR.					

EJERCICIOS POSTERIORES

COMPROMISOS DE GASTO CON CARGO A PRESUPUESTOS DE EJERCICIOS POSTERIORES

EJERCICIO 2022

APLIC. PRESUPUESTARIA	DESCRIPCIÓN	COMPROMISOS DE GASTOS ADQUIRIDOS CON CARGO AL PRESUPUESTO DEL EJERCICIO				
		2.023	2.024	2.025	2.026	AÑOS SUCESIVOS
2022.12.9201.1210000	RETRIBUCIONES COMPLEM. C.DESTINO PERSONAL CONTEN.Y RES.PATR.					
2022.12.9201.1210100	RETRIBUC.COMPLEMENT.C.ESPECÍFICO PERSONAL CONT.Y RES.PATRIM.					
2022.12.9201.1310000	RETRIBUCIONES PERSONAL LABORAL TEMPORAL CONTEN.Y RESP.PATR.					
2022.12.9201.1310400	RETRIB.PERSONAL LABORAL INDEFINIDO NO FIJO.CONT.Y RESP.PATR.					
2022.12.9201.1600000	CUOTAS SEGURIDAD SOCIAL CARGO DIPUTACIÓN.CONTEN.Y RESP.PATR.					
2022.12.9201.2200100	ADQU.REVISTAS,LIBROS Y OTRAS PUBLIC.CONTENCIOSO Y RESP.PATR.					
2022.12.9201.2260400	GASTOS JURIDICOS PROCURADORES Y ANALOGOS					
2022.12.9201.2269900	OTROS GASTOS DIVERSOS. CONTENCIOSO Y RESPONSABILIDAD PATRIM.					
2022.12.9201.2269902	DOTACIÓN PARA ABONO DE INDEMNIZAC. Y EJECUCIÓN DE SENTENCIAS					
2022.12.9201.2270600	ESTUDIOS Y TRABAJOS TÉCNICOS.CONTENCIOSO Y RESPON.PATRIMON.					
2022.12.9201.4830000	CONV.COLEG.ABOGADOS ELCHE:BECAS FORMAC.Y APOYO JOV.LETRADOS					
2022.12.9201.4830100	CONV.COLEGIO ABOGADOS ALIC.BECAS:FORM.Y APOYO JÓVENES LETRAD					
2022.13.4911.4539000	CONV.UNIV.ALIC.:PR."INNOV.TECN.Y CONOC.AMB.INTELIG.DIGITAL"					
2022.13.4911.4539001	CONV.UN.M.HERN.ELCHE:PROY.INNOV.TECNÓL.Y GEN.CON.INT.DIGITAL					

EJERCICIOS POSTERIORES

COMPROMISOS DE GASTO CON CARGO A PRESUPUESTOS DE EJERCICIOS POSTERIORES

EJERCICIO 2022

APLIC. PRESUPUESTARIA	DESCRIPCIÓN	COMPROMISOS DE GASTOS ADQUIRIDOS CON CARGO AL PRESUPUESTO DEL EJERCICIO				
		2.023	2.024	2.025	2.026	AÑOS SUCESIVOS
2022.13.9201.1200000	RETRIBUCIONES BÁSICAS GRUPO A1. INFORMÁTICA Y TELECOMUNICAC.					
2022.13.9201.1200100	RETRIBUCIONES BÁSICAS GRUPO A2. INFORMÁTICA Y TELECOMUNICAC.					
2022.13.9201.1200300	RETRIBUCIONES BÁSICAS GRUPO C1. INFORMÁTICA Y TELECOMUNICAC.					
2022.13.9201.1200400	RETRIBUCIONES BÁSICAS GRUPO C2. INFORMÁTICA Y TELECOMUNICAC.					
2022.13.9201.1200500	RETRIB.BÁSICAS GRUPO AP.PERSONAL INFORMÁTICA Y TELECOMUNIC.					
2022.13.9201.1200600	RETRIBUCIONES BÁSICAS TRIENIOS. INFORMÁTICA Y TELECOMUNICAC.					
2022.13.9201.1210000	RETRIBUC. COMPLEMENTAR. C. DESTINO. INFORMÁTICA Y TELECOM.					
2022.13.9201.1210100	RETRIBUC. COMPLEMENTAR. C. ESPECÍFICO. INFORMÁT.Y TELECOM.					
2022.13.9201.1310000	RETRIBUCIONES PERSON.LABORAL TEMPORAL INFORMÁTICA Y TELECOM.					
2022.13.9201.1310400	RETRIBUCION PERS. LABORAL INDEFINIDO NO FIJO.INFORMÁT.Y TEL.					
2022.13.9201.1600000	CUOTAS SEGURIDAD SOCIAL CARGO DIPUTACIÓN INFORMÁTICA Y TELEC					
2022.13.9201.2160000	CONSERVACIÓN Y MANT.SISTEMAS INFORMATICOS Y REDES	339.840,28	23.597,40	6.565,17		
2022.13.9201.2200100	ADQU.REVISTAS, LIBROS Y SUSCRIPCIONES A BASES DATOS	9.826,90	1.663,75			
2022.13.9201.2200200	MATERIAL AUXILIAR Y ACCESORIOD NO INVENTARIABLES. INFORM.	320.211,02	57.438,63	40.139,85		

EJERCICIOS POSTERIORES

COMPROMISOS DE GASTO CON CARGO A PRESUPUESTOS DE EJERCICIOS POSTERIORES

EJERCICIO 2022

APLIC. PRESUPUESTARIA	DESCRIPCIÓN	COMPROMISOS DE GASTOS ADQUIRIDOS CON CARGO AL PRESUPUESTO DEL EJERCICIO				
		2.023	2.024	2.025	2.026	AÑOS SUCESIVOS
2022.13.9201.2220000	SERVICIO DE COMUNICACIONES INFORMÁTICAS.	42.066,26				
2022.13.9201.2260200	CAMPAÑAS INFORMATIV. Y GTOS DIVULGACIÓN DE ACTIVID.INFORMAT.	18.667,00				
2022.13.9201.2269900	MANT.LICENCIAS APLIC.INFORMATIC.Y DCHOS.USO NO SUPER.UN AÑO	95.399,21	32.537,60	20.502,03	14.067,01	
2022.13.9201.2270600	ESTUDIOS Y TRABAJOS TÉCNICOS DE INFORMÁTICA	92.294,70	44.887,96			
2022.13.9201.4810000	BECAS DE FORMACIÓN EN INFORMÁTICA					
2022.13.9201.6260000	ADQUISICION DE EQUIPOS INFORMATICOS DIPUTACION PROVINCIAL					
2022.13.9201.6260100	ADQUISICION INFRAESTRUCTURAS DE REDES					
2022.13.9201.6410000	INVERSIONES EN APLICACIONES INFORMÁTICAS PARA DIPUTACIÓN	26.114,76	27.476,00	23.392,25		
2022.13.9203.2160000	CONSERV.Y MANTENIMIENTO SISTEMAS INFORMÁTICOS GEST.MUNICIPAL	174.244,36	154.406,87	40.091,20		
2022.13.9205.2130100	REPAR.,MANTENIM.Y CONSERV.INSTAL.TELEF.Y RADIOCOMUNICAC.DIP.	35.287,43	18.208,83			
2022.13.9205.2130200	CONTRAT.CONSEV.MANT.INTEGR.INSTAL.EQUIP.SIST.IN FORM.RED RAD.	33.881,64	22.587,75			
2022.13.9205.2130300	CONTRATO CONSERV.Y MANT.CENTR.TELEF.Y SU RED DE RADIOENLACES	50.504,13				
2022.13.9205.2200100	ADQU.REVISTAS DE TELECOM.,LIBROS TÉC.Y OTR.PUBLIC.TELECOM.					
2022.13.9205.2200200	MATERIAL INFORMÁTICO NO INVENTARIABLE. TELECOMUNICACIONES.					
2022.13.9205.2210400	VESTUARIO Y EQUIPAMIENTO DEL PERSONAL. TELECOMUNICACIONES					

EJERCICIOS POSTERIORES

COMPROMISOS DE GASTO CON CARGO A PRESUPUESTOS DE EJERCICIOS POSTERIORES

EJERCICIO 2022

APLIC. PRESUPUESTARIA	DESCRIPCIÓN	COMPROMISOS DE GASTOS ADQUIRIDOS CON CARGO AL PRESUPUESTO DEL EJERCICIO				
		2.023	2.024	2.025	2.026	AÑOS SUCESIVOS
2022.13.9205.2211200	SUMINISTRO MATERIAL ELECTRÓNICO Y DE TELECOMUNICACIONES					
2022.13.9205.2211201	SUMINISTRO TERMINALES TELEFÓNICOS.					
2022.13.9205.2220000	SERVICIO COMUNICACIONES TELEFÓNICAS,TELEX Y TELEFAX DIPUTAC.	473.030,77				
2022.13.9205.2269900	OTROS GASTOS DIVERSOS, TELECOMUNICACIONES.					
2022.13.9205.2270600	ESTUDIOS Y TRABAJOS TÉCNICOS. TELECOMUNICACIONES.					
2022.13.9205.2279900	DESINSTALAC.INFRAESTRUCTURA RADIOCOMUNICACIONES RED TETRA					
2022.13.9205.6230100	AMPLIACIÓN Y MEJORA SISTEM.TELEFON.DIPUT.Y SUS REDES INTERC.					
2022.13.9205.6260000	ADQUISICIÓN DE EQUIPOS PARA INFRAESTRUCTURAS.RED TELECOMUNIC					
2022.13.9205.6290000	ADQUISICION DE INMOVILIZADO MATERIAL TELECOMUNICACIONES.					
2022.14.9201.1200000	RETRIBUCIONES BÁSICAS GRUPO A1 PERSONAL RÉGIMEN INTERIOR.					
2022.14.9201.1200100	RETRIBUCIONES BÁSICAS GRUPO A2. PERSONAL RÉGIMEN INTERIOR					
2022.14.9201.1200300	RETRIBUCIONES BÁSICAS GRUPO C1. PERSONAL RÉGIMEN INTERIOR					
2022.14.9201.1200400	RETRIBUCIONES BÁSICAS GRUPO C2. PERSONAL RÉGIMEN INTERIOR					
2022.14.9201.1200500	RETRIBUCIONES BÁSICAS GRUPO AP. PERSONAL RÉGIMEN INTERIOR					

EJERCICIOS POSTERIORES

COMPROMISOS DE GASTO CON CARGO A PRESUPUESTOS DE EJERCICIOS POSTERIORES

EJERCICIO 2022

APLIC. PRESUPUESTARIA	DESCRIPCIÓN	COMPROMISOS DE GASTOS ADQUIRIDOS CON CARGO AL PRESUPUESTO DEL EJERCICIO				
		2.023	2.024	2.025	2.026	AÑOS SUCESIVOS
2022.14.9201.1200600	RETRIBUCIONES BÁSICAS TRIENIOS. PERSONAL RÉGIMEN INTERIOR					
2022.14.9201.1210000	RETRIBUCIONES COMPLEMENTARIAS C.DESTINO PERSONAL R. INTERIOR					
2022.14.9201.1210100	RETRIBUCIONES COMPLEMENTARIAS C. ESPECÍFICO PERSON. R.INTER.					
2022.14.9201.1300000	RETRIBUCIONES BÁSICAS PERSONAL LABORAL FIJO.RÉGIMEN INTERIOR					
2022.14.9201.1300200	RETRIBUCIONES COMPLEMENTARIAS PERSONAL LABORAL FIJO R.INTER.					
2022.14.9201.1310000	RETRIBUCIONES PERSONAL LABORAL TEMPORAL RÉGIMEN INTERIOR					
2022.14.9201.1310400	RETRIBUCIONES PERSONAL LABORAL INDEFINIDO NO FIJO R.INTERIOR					
2022.14.9201.1600000	CUOTAS SEGURIDAD SOCIAL CARGO DIPUTACIÓN RÉGIMEN INTERIOR					
2022.14.9201.2130000	REPARC.MNTº Y CONSERV.DE MAQUIN, INSTAL. UTILLAJ.RG INTERIOR	6.091,30	3.299,42			
2022.14.9201.2210400	VESTUARIO Y EQUIPAMIENTO DEL PERSONAL. REGIMEN INTERIOR					
2022.14.9201.2220100	COMUNICACIONES POSTALES Y TELEGRAFICAS DIPUTACIÓN PROVINCIAL	23.341,15				
2022.14.9201.2229900	SERVIC.DE COMUNICACIONES:GTOS MENSAJERIA DIPUTACIÓN PROVINC.	3.828,56	2.392,85			
2022.14.9201.2269900	OTROS GASTOS DIVERSOS. REGIMEN INTERIOR					
2022.14.9201.2270100	VIGILANCIA Y PROTECCIÓN EDIFICIOS PROV.Y ACTOS SOCIOCULTUR.	2.725.933,59	254.204,60			

EJERCICIOS POSTERIORES

COMPROMISOS DE GASTO CON CARGO A PRESUPUESTOS DE EJERCICIOS POSTERIORES

EJERCICIO 2022

APLIC. PRESUPUESTARIA	DESCRIPCIÓN	COMPROMISOS DE GASTOS ADQUIRIDOS CON CARGO AL PRESUPUESTO DEL EJERCICIO				
		2.023	2.024	2.025	2.026	AÑOS SUCESIVOS
2022.14.9201.6230000	INV.MAQUINARIA, INSTALACIONES Y UTILLAJE. REGIMEN INTERIOR	7.500,00	3.111,81	1.296,59		
2022.16.2211.1620200	SERV.TRANSPORTE PERSONAL DEL C. HOGAR PROVI.A.F.VALENZUELA	10.164,00				
2022.16.2312.2230000	SERV.TRANSPORTE ESCOLAR ESCUELAS INFANT.C.HOGAR PROV.A.F.V.	140.801,76	96.214,54			
2022.16.9201.1200000	RETRIBUCIONES BÁSICAS GRUPO A1.PERSONAL PARQ.MÓVIL Y TALLER					
2022.16.9201.1200100	RETRIBUCIONES BÁSICAS GRUPO A2. PERSONAL.PARQ.MÓVIL Y TALLER					
2022.16.9201.1200300	RETRIBUCIONES BÁSICAS GRUPO C1. PERSONAL PARQ.MÓVIL Y TALLER					
2022.16.9201.1200400	RETRIBUCIONES BÁSICAS GRUPO C2. PERSONAL.PARQ.MÓVIL Y TALLER					
2022.16.9201.1200500	RETRIB.BÁSICAS GRUPO AP.PERSONAL PARQUE MÓVIL Y TALLER					
2022.16.9201.1200600	RETRIBUCIONES BÁSICAS TRIENIOS. PERSONAL PARQ.MÓVIL Y TALLER					
2022.16.9201.1210000	RETRIBUCIONES COMPLEMENTARIAS C.DESTINO PERS.P.MÓVIL Y TALL.					
2022.16.9201.1210100	RETRIB.COMPLEMENTARIAS C. ESPECÍFICO.PERS.P.MÓVIL Y TALLER					
2022.16.9201.1310000	RETRIBUCIONES PERSONAL LABORAL TEMPORAL PARQU.MÓVIL Y TALLER					
2022.16.9201.1310400	RETRIB.PERSONAL LABORAL INDEFINIDO NO FIJO.PARQ.MOVIL Y TAL.					
2022.16.9201.1600000	CUOTAS SEGURIDAD SOCIAL CARGO DIPUTAC.PARQUE MÓVIL Y TALLER					

EJERCICIOS POSTERIORES

COMPROMISOS DE GASTO CON CARGO A PRESUPUESTOS DE EJERCICIOS POSTERIORES

EJERCICIO 2022

APLIC. PRESUPUESTARIA	DESCRIPCIÓN	COMPROMISOS DE GASTOS ADQUIRIDOS CON CARGO AL PRESUPUESTO DEL EJERCICIO				
		2.023	2.024	2.025	2.026	AÑOS SUCESIVOS
2022.16.9201.2040000	ARRENDAMIENTO DE MATERIAL TRANSPORTE.PARQUE MÓVIL Y TALLER	24.487,05	20.104,07			
2022.16.9201.2130000	REP.MANT.Y CONS.MAQUIN.INST.UTILLAJE Y EXTINTOR.P.MÓVIL Y T.	1.663,75				
2022.16.9201.2140000	REPARACIÓN,MANT.Y CONSERV.VEHÍCULOS PARQUE MÓVIL Y TALLER	23.292,50				
2022.16.9201.2200100	ADQU.REVISTAS,LIBROS Y OTR.PUBLIC.DE AUTOM.PARQUE MOVIL Y T.					
2022.16.9201.2200200	MATERIAL INFORMATICO NO INVENTARIABLE.PARQUE MOVIL Y TALLER					
2022.16.9201.2210300	SUMINISTRO DE COMBUSTIBLE PARA VEHICULOS Y MAQUINARIA	50.302,00				
2022.16.9201.2210400	VESTUARIO Y EQUIPAMIENTO DEL PERSONAL.PARQUE MOVIL Y TALLER					
2022.16.9201.2211000	SUMINISTRO PRODUC.LIMPIEZA Y ASEO.PERSONAL PARQ.MÓVIL Y TALL	1.503,00				
2022.16.9201.2211100	SUMINISTRO REPUESTOS MAQUIN.UTILL.ELEM.TRANSP.PARQ.MOVIL Y T	9.058,60				
2022.16.9201.2230000	TRANSPORTES Y PEAJES					
2022.16.9201.2240000	SEGURO DE VEHICULOS A MOTOR DE LA EXCMA.DIPUTACIÓN PROVINC.					
2022.16.9201.2250200	IMPUESTO SOBRE VEHICULOS DE TRACCIÓN MECÁNICA E I.T.V.					
2022.16.9201.2269900	OTROS GASTOS DIVERSOS. PARQUE MÓVIL Y TALLER.					
2022.16.9201.6230000	INVERS.MAQUINARIA INSTALACIONES Y UTILLAJE P.MÓVIL Y TALLER					

EJERCICIOS POSTERIORES

COMPROMISOS DE GASTO CON CARGO A PRESUPUESTOS DE EJERCICIOS POSTERIORES

EJERCICIO 2022

APLIC. PRESUPUESTARIA	DESCRIPCIÓN	COMPROMISOS DE GASTOS ADQUIRIDOS CON CARGO AL PRESUPUESTO DEL EJERCICIO				
		2.023	2.024	2.025	2.026	AÑOS SUCESIVOS
2022.16.9201.6240000	ADQUISICIÓN VEHÍCULOS PARQUE MÓVIL PROVINCIAL.					
2022.16.9201.6290000	ADQUISICIÓN DE INMOVILIZADO MATERIAL.PARQUE MOVIL Y TALLER					
2022.17.9201.1200000	RETRIBUCIONES BÁSICAS GRUPO A1.P.TRANSPARENC.BOP E IMPRENTA					
2022.17.9201.1200100	RETRIBUCIONES BASICAS GRUPO A2.P.TRANSPARENC.BOP E IMPRENTA					
2022.17.9201.1200300	RETRIBUCIONES BASICAS GRUPO C1. P.TRANSPARENC.BOP E IMPRENTA					
2022.17.9201.1200400	RETRIBUCIONES BASICAS GRUPO C2. P.TRANSPARENC.BOP E IMPRENTA					
2022.17.9201.1200500	RETRIBUCIONES BASICAS GRUPO AP. P.TRANSPARENC.BOP E IMPRENTA					
2022.17.9201.1200600	RETRIBUCIONES BASICAS TRIENIOS. P.TRANSPARENC.BOP E IMPRENTA					
2022.17.9201.1210000	RETRIBUC.COMPLEMENTAR.C.DESTINO P.TRANSPARENC.BOP E IMPRENTA					
2022.17.9201.1210100	RETRIB.COMPLEMENTAR.C.ESPECÍFICO.TRANSPARENC. BOP E IMPRENTA					
2022.17.9201.1300000	RETRIB.BÁSICAS PERSONAL LABORAL FIJO.TRANSPARENC.BOP E IMPR.					
2022.17.9201.1300200	RETRIB.COMPLEMENTAR. PERS. LABORAL FIJO TRANSP.,BOP E IMP.					
2022.17.9201.1310000	RETRIB.PERSONAL LABORAL TEMPORAL.TRANSPARENCIA, BOP E IMPRT.					
2022.17.9201.1310400	RETRIB.PERS.LABORAL INDEFINIDO NO FIJO.TRANSPAREN.BOP E IMPR					

EJERCICIOS POSTERIORES

COMPROMISOS DE GASTO CON CARGO A PRESUPUESTOS DE EJERCICIOS POSTERIORES

EJERCICIO 2022

APLIC. PRESUPUESTARIA	DESCRIPCIÓN	COMPROMISOS DE GASTOS ADQUIRIDOS CON CARGO AL PRESUPUESTO DEL EJERCICIO				
		2.023	2.024	2.025	2.026	AÑOS SUCESIVOS
2022.17.9201.1600000	CUOTAS SG. SOCIAL CARGO DIPUTACIÓN TRANSPARENCIA BOP E IMPR.					
2022.17.9201.2030000	ARRENDAMIENTO DE MAQUINARIA, INSTALACIONES Y UTILLAJE					
2022.17.9201.2130000	REPARAC. Y CONSERV. MAQUINARIA TRANSPARENCIA. BOP E IMPRENTA	24.863,18				
2022.17.9201.2200100	ADQU.REVISTAS,LIBROS Y OTRAS PUBLIC.TRANSPARENC. BOP E IMPR.					
2022.17.9201.2210400	VESTUARIO Y EQUIPAMIENTO PERSONAL. TRANSPAREN. BOP E IMPREN.					
2022.17.9201.2219900	SUM.MATERIAL TÉCNICO Y ESPECIAL.TRANSPARENCIA BOP E IMPRENTA	18.538,59				
2022.17.9201.2269900	OTROS GASTOS DIVERSOS.TRANSPARENCIA BOP E IMPRENTA.					
2022.17.9201.2270600	ESTUDIOS Y TRABAJOS TÉCNICOS DE TRANSPARENCIA					
2022.17.9201.2279900	TRABAJOS REALIZADOS OTRAS EMPRESAS TRANSPARENCIA BOP E IMPR.	342,51				
2022.17.9201.4620000	SUBV.AYTOS.ACTIV.MATERIA TRANSPARENCIA:ÁMBITO TRANSPARENCIA					
2022.17.9201.4630000	SUBV.MANCOM.ACTIV.MATERIA TRANSPARENCIA:ÁMBITO TRANSPARENCIA					
2022.17.9201.4680000	SUBV.ENT.LOC.MENORES ACTIV.MAT.TRANSPARENC.:ÁMBITO TRANSPAR.					
2022.17.9201.6230000	INV.MAQUINAR.INSTAL.Y UTILLAJE.TRANSPARENC. BOP E IMPRENTA					
2022.17.9201.6410000	INVERSIONES EN APLICACIONES INFORMÁTICAS. TRANSPARENCIA					

EJERCICIOS POSTERIORES

COMPROMISOS DE GASTO CON CARGO A PRESUPUESTOS DE EJERCICIOS POSTERIORES

EJERCICIO 2022

APLIC. PRESUPUESTARIA	DESCRIPCIÓN	COMPROMISOS DE GASTOS ADQUIRIDOS CON CARGO AL PRESUPUESTO DEL EJERCICIO				
		2.023	2.024	2.025	2.026	AÑOS SUCESIVOS
2022.17.9241.2269900	GASTOS DERIV.ORG.CONGRESO S/TRANSPARENCIA Y PARTIC.CIUDADANA					
2022.17.9241.4620000	SUBV.AYTOS.ACTIV.MAT.TRANSPARENCIA:ÁMBITO PARTIC.CIUDADANA					
2022.17.9241.4630000	SUBV.MANCOM.ACTIV.MAT.TRANSPARENCIA:ÁMBITO PARTIC.CIUDADANA					
2022.17.9241.4680000	SUBV.ENT.LOC.MEN.ACTIV.MAT.TRANSPAR.:ÁMBITO PARTIC.CIUDADANA					
2022.17.9241.4830000	APOR.FED.ESPAÑ.MUNIC.Y PROV.RED E.E.L.L.TRANSP.Y PART.CIUD.					
2022.19.2311.1200000	RETRIBUCIONES BÁSICAS GRUPO A1. C.HOGAR PROV.A.F.VALENZUELA					
2022.19.2311.1200100	RETRIBUCIONES BÁSICAS GRUPO A2. C.HOGAR PROV.A.F.VALENZUELA					
2022.19.2311.1200300	RETRIBUCIONES BÁSICAS GRUPO C1. C.HOGAR PROV.A.F.VALENZUELA.					
2022.19.2311.1200400	RETRIBUCIONES BÁSICAS GRUPO C2. C.HOGAR PROV.A.F.VALENZUELA.					
2022.19.2311.1200500	RETRIBUCIONES BÁSICAS GRUPO AP. C.HOGAR PROV.A.F.VALENZUELA.					
2022.19.2311.1200600	RETRIBUCIONES BASICAS TRIENIOS. C.HOGAR PROV.A.F.VALENZUELA					
2022.19.2311.1210000	RETRIB.COMPLEM..C.DESTINO.C.HOGAR PROV.A.F.VALENZUELA					
2022.19.2311.1210100	RETRIB.COMPLEM.. C.ESPECÍFICO. C.HOGAR PROV.A.F.VALENZUELA					
2022.19.2311.1300000	RETRIB. BÁSIC.PERSONAL LAB.FIJO.C.HOGAR PROV.A.F.VALENZUELA					

EJERCICIOS POSTERIORES

COMPROMISOS DE GASTO CON CARGO A PRESUPUESTOS DE EJERCICIOS POSTERIORES

EJERCICIO 2022

APLIC. PRESUPUESTARIA	DESCRIPCIÓN	COMPROMISOS DE GASTOS ADQUIRIDOS CON CARGO AL PRESUPUESTO DEL EJERCICIO				
		2.023	2.024	2.025	2.026	AÑOS SUCESIVOS
2022.19.2311.1300200	RETRIB.COMPLEM.PERSONAL LAB.FIJO C.HOGAR PROV.A.F.VALENZUELA					
2022.19.2311.1310000	RETRIB.PERSONAL LAB.TEMPORAL C.HOGAR PROV.A.F.VALENZUELA					
2022.19.2311.1310400	RETRIB.PERSON.LAB.INDEF.NO FIJO.C.HOGAR PROV.A.F.VALENZUELA					
2022.19.2311.1600000	CUOTAS SEG.SOCIAL CARGO DIPUT.C.HOGAR PROV.A.F.VALENZUELA					
2022.19.2311.2200100	ADQU.REVIST.,LIBR.Y OT.PUBLIC.C.HOGAR PROV.A.F.VALENZUELA					
2022.19.2312.2150000	REP.Y CONSERV.MOBIL.Y EQUIP.OFIC.C.HOGAR PROV.A.F.VALENZUELA					
2022.19.2312.2200000	SUMIN.MATERIAL OFICINA Y ESCOLAR C.HOGAR PROV.A.F.VALENZUELA					
2022.19.2312.2210000	SUMINI.ENERGIA ELECTRICA.CENTRO HOGAR PROV.A.F.VALENZUELA	451.822,69	338.867,02			
2022.19.2312.2210100	SUMINISTRO DE AGUA PARA EL C.HOGAR PROVI.A.F.VALENZUELA					
2022.19.2312.2210200	SUMINISTRO DE GAS PARA C.HOGAR PROV.A.FERNÁNDEZ.VALENZUELA	413.569,65				
2022.19.2312.2210300	SUMINI.COMBUST. GRUPOS ELECTRÓG.C. HOGAR PROV.A.F.VALENZULA					
2022.19.2312.2210400	VESTUARIO Y EQUIPAM. PERSONAL.C. HOGAR PROV.A.F.VALENZUELA	7.521,84				
2022.19.2312.2210500	SUMINIS.PROD.ALIMENTICIOS USUAR.C.HOGAR PROV.A.F.VALENZUELA	205.053,10	7.492,01			
2022.19.2312.2210600	SUMIN.P.FARMA Y MAT.SANIT.RESID.C.HOGAR PROV.A.F.VALENZUELA	16.144,06	7.939,01			

EJERCICIOS POSTERIORES

COMPROMISOS DE GASTO CON CARGO A PRESUPUESTOS DE EJERCICIOS POSTERIORES

EJERCICIO 2022

APLIC. PRESUPUESTARIA	DESCRIPCIÓN	COMPROMISOS DE GASTOS ADQUIRIDOS CON CARGO AL PRESUPUESTO DEL EJERCICIO				
		2.023	2.024	2.025	2.026	AÑOS SUCESIVOS
2022.19.2312.2211000	SUMIN.PROD ASEO,LIMPIEZA E HIG.C.HOGAR PROV.A.F.VALENZUELA	14.105,36				
2022.19.2312.2219900	SUMIN. MATERIAL TECNIC Y ESPECIAL.C.HOGAR PROV.A.F.VALEZUELA	31.240,88				
2022.19.2312.2220000	SERVICIO COMUNICACIONES PARA EL C. HOGAR PROV.A.F.VALENZULA	31.907,40				
2022.19.2312.2230000	SERV. TRANSPORTE PARA RESIDENTES C.HOGAR PROV.A.F.VALENZA	9.888,88				
2022.19.2312.2269900	OTROS GASTOS DIVERSOS. C.HOGAR PROV.A.F.VALENZUELA	2.802,11				
2022.19.2312.2279900	TRABAJOS REALIZ. OTRAS EMPRESAS.C.HOGAR PROV.A.F.VALENZUELA	68.455,44	64.732,20	47.739,15		
2022.19.2312.4810100	AYUDAS Y BECAS ESTUDIANTES UNIVS.C.HOGAR PROV.A.F.VALENZUELA					
2022.19.2312.6220000	INVERSIONES EN EL EDIFICIO DEL C.HOGAR PROV.A.F.VALENZUELA					
2022.19.2312.6230000	INVERS.MAQUIN,INSTAL Y UTILLAJE.C.HOGAR PROV.A.F.VALENZUELA	2.451,02	139,81			
2022.19.2312.6250000	ADQU.MOBILIARIO Y EQUIP.OFICINA. C.HOGAR PROV.A.F.VALENZUELA					
2022.19.2312.6290000	ADQU.OTRO INMOVILIZADO MATERIAL.C.HOGAR PROV.A.F.VALENZUELA					
2022.20.2311.1200000	RETRIBUCIONES BASICAS GRUPO A1. BIENESTAR SOCIAL					
2022.20.2311.1200100	RETRIBUCIONES BASICAS GRUPO A2. BIENESTAR SOCIAL					
2022.20.2311.1200300	RETRIBUCIONES BASICAS GRUPO C1. BIENESTAR SOCIAL					

EJERCICIOS POSTERIORES

COMPROMISOS DE GASTO CON CARGO A PRESUPUESTOS DE EJERCICIOS POSTERIORES

EJERCICIO 2022

APLIC. PRESUPUESTARIA	DESCRIPCIÓN	COMPROMISOS DE GASTOS ADQUIRIDOS CON CARGO AL PRESUPUESTO DEL EJERCICIO				
		2.023	2.024	2.025	2.026	AÑOS SUCESIVOS
2022.20.2311.1200400	RETRIBUCIONES BASICAS GRUPO C2. BIENESTAR SOCIAL					
2022.20.2311.1200500	RETRIBUCIONES BASICAS GRUPO AP. PERSONAL BIENESTAR SOCIAL					
2022.20.2311.1200600	RETRIBUCIONES BASICAS TRIENIOS. BIENESTAR SOCIAL					
2022.20.2311.1210000	RETRIBUCIONES COMPLEMENTARIAS C.DESTINO. BIENESTAR SOCIAL					
2022.20.2311.1210100	RETRIBUCIONES COMPLEMENTARIAS C.ESPECÍFICO.BIENESTAR SOCIAL					
2022.20.2311.1310000	RETRIBUCIONES PERSONAL LABORAL TEMPORAL. BIENESTAR SOCIAL.					
2022.20.2311.1310400	RETRIB PERSONAL LABORAL INDEFINIDO NO FIJO.BIENESTAR SOCIAL					
2022.20.2311.1600000	CUOTAS SEGURIDAD SOCIAL CARGO DIPUTACIÓN BIENESTAR SOCIAL.					
2022.20.2311.2200100	ADQUISICIÓN REV.LIBROS Y OTR. PUBLICACIONES.BIENESTAR SOCIAL					
2022.20.2312.2260200	CAMPAÑAS INFORMATIVAS Y GTOS.DIVULG.ACTIVID.BIENESTAR SOCIAL	7.800,00				
2022.20.2312.2269901	PROGR.PROV.Y CAMPAÑ.INTERÉS SOCIAL.CONV.Y ACT.DIREC.B.SOCIAL					
2022.20.2312.2269902	OTROS GASTOS DIVERSOS. BIENESTAR SOCIAL					
2022.20.2312.2270600	ESTUDIOS,TRAB.TECNICOS, PUBL.Y EDICIONES DE BIENESTAR SOCIAL					
2022.20.2312.4620100	SUBV.AYTOS.:PREST.SOCIALES SITUACIONES EXTRAORDINAR.COVID-19					

EJERCICIOS POSTERIORES

COMPROMISOS DE GASTO CON CARGO A PRESUPUESTOS DE EJERCICIOS POSTERIORES

EJERCICIO 2022

APLIC. PRESUPUESTARIA	DESCRIPCIÓN	COMPROMISOS DE GASTOS ADQUIRIDOS CON CARGO AL PRESUPUESTO DEL EJERCICIO				
		2.023	2.024	2.025	2.026	AÑOS SUCESIVOS
2022.20.2312.4620300	SUBV.AYTO.TORREMANZANAS PARA ATENCIÓN PRIMARIA DE SERV.SOC.					
2022.20.2312.4620400	SUBV.AYTO.AIGÜES PARA ATENCIÓN PRIMARIA DE SERVIC.SOCIALES					
2022.20.2312.4620500	SUBV.AYTO.DE SALINAS PARA ATENCIÓN PRIMARIA DE SERV.SOCIALES					
2022.20.2312.4620600	SUBV.AYTO.TIBI PARA ATENCIÓN PRIMARIA DE SERVICIOS SOCIALES					
2022.20.2312.4620700	SUBV.A AYTOS.PARA ATENCIÓN PRIMARIA DE SERVICIOS SOCIALES					
2022.20.2312.4620800	SUBV.AYTO.HONDÓN NIEVES PARA ATENCIÓN PRIMARIA SERV.SOCIALES					
2022.20.2312.4620900	SUBV.AYTO.BUSOT PARA ATENCIÓN PRIMARIA DE SERVICIOS SOCIALES					
2022.20.2312.4621000	SUBV.AYTO.BENIJÓFAR PARA ATENCIÓN PRIMARIA DE SERV.SOCIALES					
2022.20.2312.4621100	SUBV.AYTO.BIAR PARA ATENCIÓN PRIMARIA DE SERVICIOS SOCIALES					
2022.20.2312.4621200	SUBV.AYTO.FORMENTERA SEGURA PARA ATENCIÓN PRIMARIA SERV.SOC.					
2022.20.2312.4621300	SUBV.AYTO.BENITACHELL PARA ATENCIÓN PRIMARIA SERV.SOCIALES	83.810,00	83.810,00			
2022.20.2312.4621400	SUBV.AYTO.AGOST PARA ATENCIÓN PRIMARIA DE SERVICIOS SOCIALES	148.540,00	148.540,00			
2022.20.2312.4621500	SUBV.AYTO.LOS MONTESINOS PARA ATENCIÓN PRIMARIA SERV.SOCIAL.	166.681,00	166.681,00			
2022.20.2312.4621600	SUBV.AYTO.BIGASTRO PARA ATENCIÓN PRIMARIA DE SERV.SOCIALES	196.863,53	196.863,53			

EJERCICIOS POSTERIORES

COMPROMISOS DE GASTO CON CARGO A PRESUPUESTOS DE EJERCICIOS POSTERIORES

EJERCICIO 2022

APLIC. PRESUPUESTARIA	DESCRIPCIÓN	COMPROMISOS DE GASTOS ADQUIRIDOS CON CARGO AL PRESUPUESTO DEL EJERCICIO				
		2.023	2.024	2.025	2.026	AÑOS SUCESIVOS
2022.20.2312.4621700	SUBV.AYTO.JIJONA PARA ATENCIÓN PRIMARIA DE SERV. SOCIALES	180.238,00	180.238,00			
2022.20.2312.4621800	SUBV.AYTO.BANYERES MARIOLA PARA ATENCIÓN PRIMARIA SERV.SOC.	185.520,00	185.520,00			
2022.20.2312.4621900	SUBV.AYTO.DOLORES PARA ATENCIÓN PRIMARIA DE SERV.SOCIALES	212.976,59	212.976,59			
2022.20.2312.4622000	SUBV.AYTO.ONIL PARA ATENCIÓN PRIMARIA DE SERV.SOCIALES	194.430,00	194.430,00			
2022.20.2312.4622100	SUBV.AYTO.MONFORTE DEL CID PARA ATENCIÓN PRIMARIA SERV.SOC.	185.780,00	185.780,00			
2022.20.2312.4622200	SUBV.AGRUP.AYTOS.FINEST.,RELLEU,ORXETA Y SELLA ATENC.PRIM.S.					
2022.20.2312.4622300	SUBV.AYTO.SAX PARA ATENCIÓN PRIMARIA DE SERVICIOS SOCIALES	266.798,58	266.798,58			
2022.20.2312.4622400	SUBV.AYTO.COX PARA ATENCIÓN PRIMARIA DE SERVICIOS SOCIALES	215.879,54	215.879,54			
2022.20.2312.4629400	SUBV.AYTO.MURO DE ALCOY ATENCIÓN PRIMARIA SERVIC.SOCIALES	276.310,56	276.310,56			
2022.20.2312.4629500	SUBV.AYTO.PINOSO ATENCIÓN PRIMARIA DE SERVICIOS SOCIALES	230.420,38	230.420,38			
2022.20.2312.4630100	SUBV.MANCOM.SERV.SOC.BENEIXAMA,C.MIRRA Y CAÑADA AT.PRIM.S.S.					
2022.20.2312.4630200	SUBV.MANCOM.EL XARPOLAR PARA ATENCIÓN PRIMARIA SERV.SOCIALES	261.550,57	261.550,57			
2022.20.2312.4630300	SUBV.MANCOMUNIDAD SERV.SOCIALES MARIOLA ATENC.PRIMAR.SERV.S.					
2022.20.2312.4630400	SUBV.MANCOM.SERVEIS SOC.PEGO,L'ATZÚVIA I LES VALLS,ATEN.S.S.	359.101,37	359.101,37			

EJERCICIOS POSTERIORES

COMPROMISOS DE GASTO CON CARGO A PRESUPUESTOS DE EJERCICIOS POSTERIORES

EJERCICIO 2022

APLIC. PRESUPUESTARIA	DESCRIPCIÓN	COMPROMISOS DE GASTOS ADQUIRIDOS CON CARGO AL PRESUPUESTO DEL EJERCICIO				
		2.023	2.024	2.025	2.026	AÑOS SUCESIVOS
2022.20.2312.4630500	SUBV.MANCOM.LA VID Y EL MÁRMOL ATENCIÓN PRIMARIA SERV.SOC.	246.626,35	246.626,35			
2022.20.2312.4630600	SUBV.MANCOM.SERV.SOC.Y CARÁC.CULTURAL MARINA BAIXA,ATENC.S.S	375.550,00	375.550,00			
2022.20.2312.4630700	SUBV.MANCOM.SERV.SOC.DE LA VEGA ATENC.PRIMARIA SERV.SOCIALES	529.155,00	529.155,00			
2022.20.2312.4630800	SUB.MANCOMUNIDADES:PRESTAC.SOCIALES SITUAC.EXTRAORD.COVID-19					
2022.20.2312.4830000	SUBV.ENT.SIN F/L A FAVOR INCLUSIÓN SOC.SOSTEM.SERV.ESTAT.					
2022.20.2312.4830100	SUBV.ASOC.ESCLEROSIS MULT.ALIC.,SERV.INFORM.ORIENT.Y ASESOR.					
2022.20.2312.4830200	SUBV.ASOC.CASA OBERTA"PYTO.PISO TUTEL.JOV.CARENTES APYO-FAM"					
2022.20.2312.4830300	SUBV.ASC.PERSON.SORDOCIEGAS DE LA C.V.SERV.MEDIAC.PROV.ALIC.					
2022.20.2312.4830400	SUBV.ASOC.ALICANT.PARA LUCHA ENFERMED.DE RIÑON:PROY.MULTID.					
2022.20.2312.4830500	SUBV.CÁRITAS DIOC.ORIH.-AL.:PROY.CASA "VERITAS"AFEC.VIH/SIDA					
2022.20.2312.4830600	SUB.ASOC.ALIC.GASTR.SOLID.:PROGR.REPARTO MENÚS P.VULNER.G.CT					
2022.20.2312.4830800	SUBV.FESORD DESCENTR.Y ATENC.INTEGRAL A PERS.SORDAS PROV.AL.					
2022.20.2312.4830900	SUBV.ASOC.DAÑO CEREBRAL ADQU.ALIC.:PROGR.REHAB. Y REINSERC.					
2022.20.2312.4831000	SUBV.ASOCIACIÓN PARKINSON ALICANTE: DESARR.PROGRAMA FAMILIAR					

EJERCICIOS POSTERIORES

COMPROMISOS DE GASTO CON CARGO A PRESUPUESTOS DE EJERCICIOS POSTERIORES

EJERCICIO 2022

APLIC. PRESUPUESTARIA	DESCRIPCIÓN	COMPROMISOS DE GASTOS ADQUIRIDOS CON CARGO AL PRESUPUESTO DEL EJERCICIO				
		2.023	2.024	2.025	2.026	AÑOS SUCESIVOS
2022.20.2312.4831100	SUBV.UPAPSA: PROYECTO ASESORAM.Y CONSULT.EN DISCAP.INTELEC.					
2022.20.2312.4831300	SUBV. ASOC. SOCIAL LA PROSPERIDAD: COMEDOR SOCIAL S GABRIEL					
2022.20.2312.4831400	SUBV.AFA.ALZHEIMER ALIC:ATEN.SANIT.ENFERMERIA SERV.RESIDENC.					
2022.20.2312.4831500	SUBV.ENT.SIN F/L A FAVOR INCLUSIÓN SOC.SOST.SERV.EST.2021					
2022.20.2312.4831600	SUBV.ASOC.CASA OBERTA"PYTO.PISO TUTEL.JOV.CAR.APYO-FAM" 2021					
2022.20.2312.4831700	SUBV.ASC.PER.SORDOCIEGAS DE C.V.SERV.MEDIAC.PROV.ALIC.2021					
2022.20.2312.4831800	SUBV.ASOC.ALIC.PARA LUCHA ENFERMED.RIÑON:PROY.MULTID.2021					
2022.20.2312.4831900	SUBV.CÁR.DIOC.ORIH.-AL.:PR.CASA "VERITAS"AFEC.VIH/SIDA 2021					
2022.20.2312.4832000	SUB.ASOC.ALIC.GAST.SOL.:PROGR.REPARTO MENÚS P.VULN.G.CT.2021					
2022.20.2312.4832100	SUBV.ASOC.PARKINSON ALICANTE: DESARR.PROGRAMA FAMILIAR 2021					
2022.20.2312.4832200	SUBV.ASOC.SOCIAL LA PROSPERIDAD: COMEDOR SOC.S GABRIEL 2021					
2022.20.2312.4840000	SUB.FUND.BENÉF.BCO.ALIM.ALIC: ADQ.ALIM.BÁSICOS Y TRANSP.					
2022.20.2312.4840100	SUB.FUND.ALIC.PRO-TUTELA CV.:PR.PROT.LEGAL PERS.DISC.INTEL					
2022.20.2312.4840200	SUB.FUN.ALIC.PRO-TUTEL.CV.:PR.PROT.LEGAL PERS.DISC.INT.2021					

EJERCICIOS POSTERIORES

COMPROMISOS DE GASTO CON CARGO A PRESUPUESTOS DE EJERCICIOS POSTERIORES

EJERCICIO 2022

APLIC. PRESUPUESTARIA	DESCRIPCIÓN	COMPROMISOS DE GASTOS ADQUIRIDOS CON CARGO AL PRESUPUESTO DEL EJERCICIO				
		2.023	2.024	2.025	2.026	AÑOS SUCESIVOS
2022.20.2312.6290000	ADQUISICIÓN OTRO INMOVILIZADO MATERIAL. BIENESTAR SOCIAL					
2022.20.2312.7620000	PLAN DE INFRAESTRUCTURAS SOCIALES PROV.ALIC.2022-2023					
2022.20.2312.7620100	SUB.AYTOS.EQUIP.Y OTR.GTOS.INV.CENTR.Y ESPC.MUN.USO SOC.2021					
2022.20.2312.7620200	SUBV.AYTOS.EQUIP.Y OTR.GTOS.INV.CENTROS Y ESPC.MUNP.USO SOC.					
2022.20.2312.7630000	SUBV. MANCOM.:ADQUIS. EQUIPAM.Y OTROS GTOS. DE INV.AFINES					
2022.20.2312.7630100	SUBV.MANCOMUNIDADES DE SERVICIOS SOCIALES: ADQUIS.VEHÍCULOS					
2022.20.2312.7800000	SUBV.A INST.S/F LUCRO EN AMBITO B.S.EQUIP.Y OTROS GTOS.INV.					
2022.20.2312.7800100	SUBV.ENTIDADES SIN FIN L. ÁMBITO BIENES.SOC.:ADQ.VEHÍCULOS					
2022.20.2312.7800200	SUB.ASOC.ALIC.GASTR.SOLID.:PROGR.REPARTO MENÚS P.VULNER.INV.					
2022.20.2312.7800300	SUBV.ASOC.APADIS ADQUISICIÓN INSTALACIÓN CLIMATIZACIÓN					
2022.20.2312.7800400	SUBV.INST.S/F LUCRO AMBITO B.S.EQUIP.Y OTROS GTOS.INV.2021					
2022.20.2316.2269904	GTS. RELATIVOS REALIZACIÓN ACTIVIDADES DE PROMOCIÓN SOCIAL					
2022.20.2316.4830000	SUBV.ENT.Y ASOC.PERS.MAYORES ACTV.FORM.TERAP.Y CONV.P.ALIC.					
2022.20.2317.2260600	JORNADAS,ENCUENTROS,FOROS Y FERIAS MATERIA DE B. SOCIAL					

EJERCICIOS POSTERIORES

COMPROMISOS DE GASTO CON CARGO A PRESUPUESTOS DE EJERCICIOS POSTERIORES

EJERCICIO 2022

APLIC. PRESUPUESTARIA	DESCRIPCIÓN	COMPROMISOS DE GASTOS ADQUIRIDOS CON CARGO AL PRESUPUESTO DEL EJERCICIO				
		2.023	2.024	2.025	2.026	AÑOS SUCESIVOS
2022.20.2317.2269902	CIRCUITO SOLIDARIO					
2022.20.2317.4620000	SUBV.AYTOS ACTIV.PROM.SOCIAL COLECTIVOS VULNERABLES 2021					
2022.20.2317.4620100	SUBV.AYTOS ACTIV.PROMOCIÓN SOCIAL DE COLECTIVOS VULNERABLES					
2022.20.2317.4630000	SUBV.MANCOMUNIDADES ACTIV.PROMOC.SOCIAL COLECT.VULNERABLES					
2022.20.2317.4630100	SUBV.MANCOMUNID.ACTIV.PROMOC.SOCIAL COLECT.VULNERABLES 2021					
2022.20.2317.4830000	SUBV. FAGA PREV.E INSERCIÓN POBLACIÓN ETNIA GITANA PROVINC.					
2022.20.2317.4830100	SUBV. ENT.S/F L.AMBT.SERV.SOC.ACTIV.FORM.TERAP.REH.Y SENSIB.					
2022.20.2317.4830400	SUBV.CRUZ ROJA DESARR.ACT.DE PROMOC.Y ASIST.SOCIAL:GTO.CTE.					
2022.20.2317.4830700	SUBV.COCEMFE PARA ASESORAMIENTO TECNICO ASOCIAC.FEDERADAS					
2022.20.2317.4831000	SUBV.ENT.S/F LUCRO:ACTIV.PROM.CONVIV.A TRAVÉS OCIO Y T.LIBRE					
2022.20.2317.7800000	SUBV.CRUZ ROJA DESARR.ACTV.PROM. Y ASIST. SOCIAL:INVERSIONES					
2022.21.3261.4211001	APORT.CONSORCIO UNIV.CENTRO ASOCIADO UNED DENIA GTOS.CTES.					
2022.21.3261.4211002	APORT.CONSORCIO UNIV.CENTRO ASOCIADO UNED ELCHE GTOS.CTES.					
2022.21.3261.4830000	SUBV.FED.APAS PROV.ALIC.ESCUEL.Y FAM.ORGANIZ.ACT.CURS.Y SEM.					

EJERCICIOS POSTERIORES

COMPROMISOS DE GASTO CON CARGO A PRESUPUESTOS DE EJERCICIOS POSTERIORES

EJERCICIO 2022

APLIC. PRESUPUESTARIA	DESCRIPCIÓN	COMPROMISOS DE GASTOS ADQUIRIDOS CON CARGO AL PRESUPUESTO DEL EJERCICIO				
		2.023	2.024	2.025	2.026	AÑOS SUCESIVOS
2022.21.3261.4830200	SUBV.FED.PROV.AA.PP.AA.GABRIEL MIRO ALIC.ORG.ACT.CURS.Y SEM.					
2022.21.3301.1200000	RETRIBUCIONES BÁSICAS GRUPO A1.PERSONAL CULTURA					
2022.21.3301.1200100	RETRIBUCIONES BÁSICAS GRUPO A2. PERSONAL CULTURA					
2022.21.3301.1200300	RETRIBUCIONES BÁSICAS GRUPO C1. PERSONAL CULTURA					
2022.21.3301.1200400	RETRIBUCIONES BÁSICAS GRUPO C2. PERSONAL CULTURA					
2022.21.3301.1200500	RETRIBUCIONES BÁSICAS GRUPO AP. PERSONAL CULTURA					
2022.21.3301.1200600	RETRIBUCIONES BÁSICAS TRIENIOS. PERSONAL CULTURA					
2022.21.3301.1210000	RRETRIBUCIONES COMPLEMENTARIAS C.DESTINO.PERSONAL CULTURA					
2022.21.3301.1210100	RETRIBUCIONES COMPLEMENTARIAS C.ESPECÍFICO. PERSONAL CULTURA					
2022.21.3301.1310000	RETRIBUCIONES PERSONAL LABORAL TEMPORAL. CULTURA.					
2022.21.3301.1310400	RETRIBUCIONES PERSONAL LABORAL INDEFINIDO NO FIJO.CULTURA					
2022.21.3301.1600000	CUOTAS SEGURIDAD SOCIAL A CARGO DE LA DIPUTACIÓN. CULTURA.					
2022.21.3301.2200100	ADQUISICIÓN REVISTAS,LIBROS Y OTRAS PUBLICACIONES. CULTURA					
2022.21.3302.1200000	RETRIB.BÁSICAS GRUPO A1.PERS.UNIDAD APOYO AL AUDITORIO PROV.					

EJERCICIOS POSTERIORES

COMPROMISOS DE GASTO CON CARGO A PRESUPUESTOS DE EJERCICIOS POSTERIORES

EJERCICIO 2022

APLIC. PRESUPUESTARIA	DESCRIPCIÓN	COMPROMISOS DE GASTOS ADQUIRIDOS CON CARGO AL PRESUPUESTO DEL EJERCICIO				
		2.023	2.024	2.025	2.026	AÑOS SUCESIVOS
2022.21.3302.1200100	RETRIB.BÁSICAS GRUPO A2.PERS.UNIDAD APOYO AL AUDITORIO PROV.					
2022.21.3302.1200300	RETRIB.BÁSICAS GRUPO C1.PERS.UNIDAD APOYO AL AUDITORIO PROV.					
2022.21.3302.1200400	RETRIB.BÁSICAS GRUPO C2.PERS.UNIDAD APOYO AL AUDITORIO PROV.					
2022.21.3302.1200500	RETRIB.BÁSICAS GRUPO AP.PERS.UNIDAD APOYO AL AUDITORIO PROV.					
2022.21.3302.1200600	RETRIB.BÁSICAS TRIENIOS.PERS.UNIDAD APOYO AL AUDITORIO PROV.					
2022.21.3302.1210000	RETRIB.COMPL.C.DESTINO.PERS.UNIDAD APOYO AL AUDITORIO PROV.					
2022.21.3302.1210100	RETRIB.COMPL.C.ESPECÍF.PERS.UNIDAD APOYO AL AUDITORIO PROV.					
2022.21.3331.7620000	SUBV.AYTOS.PARA EQUIPAMIENTO DE INSTALACIONES CULTUR.2021					
2022.21.3331.7620200	SUBV.A AYTOS.PARA EQUIPAMIENTO DE INSTALACIONES CULTURALES					
2022.21.3332.2270600	ASIST.TÉCNIC: INVERSIONES CONSTRUCCIÓN AUDITORIO PROVINCIAL					
2022.21.3332.6270000	INVERSION.CONSTRUCCIÓN DEL AUDITORIO PROVINCIAL DE ALICANTE					
2022.21.3333.4539000	APORTACIÓN AL CONSORCIO DE MUSEOS DE LA COMUNITAT VALENCIANA					
2022.21.3333.7840000	SUB.FUND.MUSEO CALZADO ELDA:ADAPT.SALAS VITR. MEJ.ILUMINAC.					
2022.21.3334.4840100	APORTACION A LA FUNDACION DE LA COMUNIDAD VALENCIANA "MARQ".					

EJERCICIOS POSTERIORES

COMPROMISOS DE GASTO CON CARGO A PRESUPUESTOS DE EJERCICIOS POSTERIORES

EJERCICIO 2022

APLIC. PRESUPUESTARIA	DESCRIPCIÓN	COMPROMISOS DE GASTOS ADQUIRIDOS CON CARGO AL PRESUPUESTO DEL EJERCICIO				
		2.023	2.024	2.025	2.026	AÑOS SUCESIVOS
2022.21.3335.2190000	REPARACION,MANTENIM,CONSERV. MATERIAL TECNICO, MUBAG Y REST.					
2022.21.3335.2210000	SUMINISTRO DE ENERGIA ELECTRICA DEPENDENCIAS MUBAG	256.439,91	192.329,93			
2022.21.3335.2210100	SUMINISTRO AGUA PARA EL MUSEO BELLAS ARTES GRAVINA (MUBAG)					
2022.21.3335.2210400	VESTUARIO Y EQUIPAM.PERS.CONSERV.Y REST.BELLAS ART. Y MUBAG					
2022.21.3335.2219900	ADQ.MATERIAL TÉC.Y ESP.CONSERV.LAB.REST.ALM.B.ARTES Y MUBAG	9.800,79				
2022.21.3335.2220000	SERVICIO DE COMUNICACIONES TELEFONICAS MUBAG	10.588,11				
2022.21.3335.2270200	VALOR.Y PERITAJES:GTOS.EMISIÓN INFOR.AUTENT.ADQU.OBRAS ARTE					
2022.21.3335.2270600	ASISTENCIA TÉCNICA TRABAJOS RESTAURACIÓN OBRAS DE ARTE					
2022.21.3335.4810000	BECAS FORMACIÓN EN RESTAURACIÓN Y MUSEOGR.DE BELLAS ARTES					
2022.21.3335.6220000	INVERS.EN OBRAS EN EL MUSEO BELLAS ARTES GRAVINA (MUBAG)					
2022.21.3335.6290100	INVERSIONES EN OTRO INMOVILIZADO MATERIAL PARA EL MUBAG					
2022.21.3335.6400000	INV.CARACTER INMAT.CULTURA Y MUBAG:OBRAS MUSIC.LITERAR.Y OTR					
2022.21.3341.2220000	SERVICIO DE COMUNICACIONES TELEFONICAS. CULTURA	1.144,66				
2022.21.3341.2240000	SEGURO OBRAS ARTE Y FONDOS HIST.-ARTÍS.PROP.Y BAJO GEST.DIP.					

EJERCICIOS POSTERIORES

COMPROMISOS DE GASTO CON CARGO A PRESUPUESTOS DE EJERCICIOS POSTERIORES

EJERCICIO 2022

APLIC. PRESUPUESTARIA	DESCRIPCIÓN	COMPROMISOS DE GASTOS ADQUIRIDOS CON CARGO AL PRESUPUESTO DEL EJERCICIO				
		2.023	2.024	2.025	2.026	AÑOS SUCESIVOS
2022.21.3341.2260200	CAMPAÑAS INFORM.Y GASTOS DIVULGACIÓN DE ACTIVIDADES. CULTURA	93.333,00				
2022.21.3341.2260201	PROMOCIÓN DEL CAMINO DEL CID					
2022.21.3341.2260900	ACTIV.DIRECTAS PROM.CULTURAL (TEATRO,MUSICA,A.PLAST.Y OTRAS)	72.942,40	10.452,00			
2022.21.3341.2269900	OTROS GASTOS DIVERSOS. CULTURA					
2022.21.3341.2269901	ADQUISICIÓN DE MATERIAL PROMOCIONAL CULTURA Y MUBAG.					
2022.21.3341.2269903	GASTOS CONCURSOS Y PREMIOS CONVOCADOS POR DIPUTACION					
2022.21.3341.2270600	ESTUDIOS,TRAB.TÉCN.,EDIC.LIBROS Y PUBLICAC.CULTURA Y MUBAG	13.824,25	417,45			
2022.21.3341.2279900	TRABAJOS REALIZADOS POR OTRAS EMPRESAS. CULTURA	37.470,07				
2022.21.3341.2330000	INDEMNIZACIONES POR ASISTENCIA A JURADOS					
2022.21.3341.4100000	APORTAC. AL INSTITUTO ALICANTINO DE CULTURA JUAN GIL-ALBERT					
2022.21.3341.4211000	SUB.CONS.UNIV.C.ASOC.UNED ELCHE,CREA.CORO Y ORQU.CÁMARA2021					
2022.21.3341.4211001	SUB.CONS.UNIV.C.ASOC.UNED ELCHE GTOS FUND.CORO Y ORQU.CÁMARA					
2022.21.3341.4539000	SUBV.A UNIV.ALICANTE:FESTIVAL TEATRO CLÁSICO LA ALCUDIA 2021					
2022.21.3341.4539002	SUBV.UNIV.ALIC.: FESTIVAL DE TEATRO CLÁSICO DE LA ALCUDIA 22					

EJERCICIOS POSTERIORES

COMPROMISOS DE GASTO CON CARGO A PRESUPUESTOS DE EJERCICIOS POSTERIORES

EJERCICIO 2022

APLIC. PRESUPUESTARIA	DESCRIPCIÓN	COMPROMISOS DE GASTOS ADQUIRIDOS CON CARGO AL PRESUPUESTO DEL EJERCICIO				
		2.023	2.024	2.025	2.026	AÑOS SUCESIVOS
2022.21.3341.4539003	SUB.UNIV.ALICANTE:PROGR.CULT.ACUA 2º CUATRIM.CURSO 2020/2021					
2022.21.3341.4539004	SUBV.UNIV.ALICANTE:PROGRAMA CULTURAL ACUA CURSO 2021/2022					
2022.21.3341.4620000	SUBV.AYTOS.:FESTIVAL ARTES ESCÉNICAS PROFESIONALES					
2022.21.3341.4620100	SUBV.AYTOS.ACTUACIONES PLECTRO,DOLÇAINA YTABAL MUSICA CORAL					
2022.21.3341.4620500	SUBV.A AYTOS.FOMENTO ACTUACIONES MUSICALES Y ESCÉNICAS					
2022.21.3341.4620700	SUBVENCIONES A AYUNTAMIENTOS PARA APOYO A MUSEOS MUNICIPALES					
2022.21.3341.4620800	SUBV.AYTOS.ACTUAC.PLECTRO,DOLÇAINA YTABAL MUSICA CORAL 2021					
2022.21.3341.4621000	SUB.AYTOS.:ADQU.E INST.MOTIVOS DECORAT.NAVIDEÑOS ELAB.ARTES.					
2022.21.3341.4621100	SUBV.AYTOS MUNICIPIOS EN RIESGO DESPOBLACIÓN ACT.CULTURALES					
2022.21.3341.4621200	SUB.AYTOS.:ADQU.E INST.MOTIVOS DECOR.NAVIDEÑ.ELAB.ARTES.2021					
2022.21.3341.4622300	SUBV.AYTOS.PARA ACTIVIDADES CULTURALES DE ESPECIAL RELIEVE					
2022.21.3341.4622500	SUBV.AYTOS: CAMPAÑA ORQUESTAS SINFÓNICAS MUN.PROV.ALICANTE					
2022.21.3341.4625000	SUBV.CAMPAÑAS DIFUSIÓN MÚSICA Y TEATRO,GEST.PARA AYTOS.					
2022.21.3341.4670000	APORTACION AL CONSORCIO CAMINO DEL CID					

EJERCICIOS POSTERIORES

COMPROMISOS DE GASTO CON CARGO A PRESUPUESTOS DE EJERCICIOS POSTERIORES

EJERCICIO 2022

APLIC. PRESUPUESTARIA	DESCRIPCIÓN	COMPROMISOS DE GASTOS ADQUIRIDOS CON CARGO AL PRESUPUESTO DEL EJERCICIO				
		2.023	2.024	2.025	2.026	AÑOS SUCESIVOS
2022.21.3341.4810000	PREMIOS FESTIVALES,ENCUENTROS Y CERTAMENES ORGANIZ. PROVINC.					
2022.21.3341.4810200	BECAS DE FORMACIÓN EN GESTIÓN CULTURAL					
2022.21.3341.4811000	DOTACION PREMIO AZORIN DE NOVELA					
2022.21.3341.4830100	SUBV.PATR.MISTERI D'ELX:REPR.MIST.Y ACT.COMPL.DIFUS.FESTA 21					
2022.21.3341.4830200	SUBV.PATRONAT-MISTERI D´ELX:REPR.MIST Y ACT.COMP DIFUS.FESTA					
2022.21.3341.4830600	SUBV.ENTIDADES S/F LUCRO PARA APOYO MUSEOS DE SU TITULARIDAD					
2022.21.3341.4830900	SUBV.SOC.MUSICALES FEDERADAS C.V.:ADQUISICIÓN DE PARTITURAS					
2022.21.3341.4831400	SUBV.CENT.CULT.TRADIC.MUSEO ESCOLAR DE PUSOL:RECUP.ELCHE					
2022.21.3341.4831800	SUBV. A ENTIDADES SIN FIN DE LUCRO PARA PROMOCIÓN CULTURAL					
2022.21.3341.4832300	SUBV.FEDER.SOCIEDADES MUSICALES C.V.:FESTIVALES Y CONCURSOS					
2022.21.3341.4840000	APORTACIÓN A LA FUNDACIÓN CULTURAL MIGUEL HERNANDEZ					
2022.21.3341.7620000	SUBV.AYTO.CREVILLENT:ESCULTURA M.BENLLIURE,75 ANIV.FALLEC.					
2022.21.3341.7800000	SUBV.SOC.MUSICALES FEDER.C.V.ADQU.TABLETS-PIZARRAS TÁCTILES					
2022.21.3341.7800100	SUBV.COFRADÍA SANTO SEPULCRO ALBATERA:CONST.CASA DEL COFRADE	50.000,00				

EJERCICIOS POSTERIORES

COMPROMISOS DE GASTO CON CARGO A PRESUPUESTOS DE EJERCICIOS POSTERIORES

EJERCICIO 2022

APLIC. PRESUPUESTARIA	DESCRIPCIÓN	COMPROMISOS DE GASTOS ADQUIRIDOS CON CARGO AL PRESUPUESTO DEL EJERCICIO				
		2.023	2.024	2.025	2.026	AÑOS SUCESIVOS
2022.21.3342.4620000	SUBV.AYTOS.FOMENTO DE LA LENGUA Y CULTURA POPULAR VALENCIANA					
2022.21.3342.4810000	DOTACION PREMIO NOVELA LENGUA VALENCIANA ENRIC VALOR					
2022.21.3342.4810100	DOTACIÓN PREMIO TEATRO BREVE EN VALENCIANO EVARIST GARCÍA					
2022.21.3343.4840200	APORT.FUND.COMUNITAT VALENC.AUDITORIO DIPUT.ALIC."ADDA"					
2022.21.3361.4620000	SUBV.AYTO. ELCHE CONSERV.Y MANTEN. PALMERAL HISTÓRICO ELCHE					
2022.21.3361.4830000	SUB.BASÍLICA STA.MARÍA ELCHE:ELAB.PLAN DIRECTOR RES.BASÍLICA					
2022.21.3361.4840000	SUBV.FUND.UNIV.INVESTG.ARQUEOL.LA ALCUDIA GTOS.TRAB.CAMPO					
2022.21.3361.4840200	SUBV.FUND.CIDARIS:CATALOG.PATRIM.PALEONTOLÓGICO PRV.ALICANTE					
2022.21.3361.7620000	SUBV.AYTO. XIXONA:REST.REMOD.TRANP.MONTAJE"ORG HENRY WILLIS"					
2022.21.3361.7620100	SUBV.AYTOS.OBRAS REHAB.MONUMENTO Y PATR.TITUL.MUNIC.E IGLES.					
2022.21.3361.7620200	SUBV.AYTOS.OBRAS REHAB.MONUM.Y PATR.TITUL.MUNIC.E IGLES.2021					
2022.21.3361.7840000	SUB.FUND.UN.INVEST.ARQU.ALCUDIA:CONSTR.ALMACÉN DESM.B.M.ARQ.					
2022.21.4631.4620000	SUBV.AYTO.SAX:PREMIOS ALBERTO SOLS INVESTIG.CIENTÍF. 2020-21					

EJERCICIOS POSTERIORES

COMPROMISOS DE GASTO CON CARGO A PRESUPUESTOS DE EJERCICIOS POSTERIORES

EJERCICIO 2022

APLIC. PRESUPUESTARIA	DESCRIPCIÓN	COMPROMISOS DE GASTOS ADQUIRIDOS CON CARGO AL PRESUPUESTO DEL EJERCICIO				
		2.023	2.024	2.025	2.026	AÑOS SUCESIVOS
2022.21.4631.4830200	APORT.ASOC.RED UNIVER.VALENC.FOMEN.INVEST.DES.E INNOV(RUVID)					
2022.22.3401.1200000	RETRIBUCIONES BASICAS GRUPO A1. PERSONAL DEPORTES					
2022.22.3401.1200100	RETRIBUCIONES BASICAS GRUPO A2. PERSONAL DEPORTES					
2022.22.3401.1200300	RETRIBUCIONES BASICAS GRUPO C1. PERSONAL DEPORTES					
2022.22.3401.1200400	RETRIBUCIONES BASICAS GRUPO C2. PERSONAL DEPORTES					
2022.22.3401.1200500	RETRIBUCIONES BASICAS GRUPO AP. PERSONAL DEPORTES					
2022.22.3401.1200600	RETRIBUCIONES BASICAS TRIENIOS. PERSONAL DEPORTES					
2022.22.3401.1210000	RETRIBUCIONES COMPLEMENTARIAS C.DESTINO. PERSONAL DEPORTES					
2022.22.3401.1210100	RETRIBUCIONES COMPLEMENTARIAS C.ESPECÍFICO. PERS.DEPORTES					
2022.22.3401.1310000	RETRIBUCIONES PERSONAL LABORAL TEMPORAL DEPORTES.					
2022.22.3401.1310400	RETRIB.PERSONAL LABORAL INDEFINIDO NO FIJO. DEPORTES					
2022.22.3401.1600000	CUOTAS SEGURIDAD SOCIAL CARGO DIPUTACIÓN DEPORTES.					
2022.22.3401.2200100	ADQUISICIÓN REVISTAS,LIBROS Y OTRAS PUBLICACIONES DEPORTES					
2022.22.3411.2260200	CAMPAÑAS INFORMATIVAS Y GTOS.DIVULG.ACTIVIDADES.DEPORTES	58.333,00				

EJERCICIOS POSTERIORES

COMPROMISOS DE GASTO CON CARGO A PRESUPUESTOS DE EJERCICIOS POSTERIORES

EJERCICIO 2022

APLIC. PRESUPUESTARIA	DESCRIPCIÓN	COMPROMISOS DE GASTOS ADQUIRIDOS CON CARGO AL PRESUPUESTO DEL EJERCICIO				
		2.023	2.024	2.025	2.026	AÑOS SUCESIVOS
2022.22.3411.2260901	ACTUAC.EN LA PROMOCIÓN, FOMENTO Y FORMACIÓN DE ACTIV.DEPORT.					
2022.22.3411.2269900	ADQUISICIÓN DE MATERIAL PROMOCIONAL. DEPORTES					
2022.22.3411.2270600	ESTUDIOS, TRABAJOS Y PUBLICACIONES. DEPORTES	80.810,52	8.521,86			
2022.22.3411.4620000	PLAN DE AYUDAS A MUNICIPIOS PARA PROMOCIÓN DEPORTIVA (PAM)					
2022.22.3411.4620100	PLAN AYUDAS MUNICIP.<3.000H.ORGAN.PARTIDAS PILOTA VALENCIANA					
2022.22.3411.4620600	SUBV.AYTO.ELDA:ORG.CARRERA ATLETISMO SAN SILVESTRE 2021					
2022.22.3411.4620700	SUBV.AYTO.DE LA NUCÍA:ORGANIZACIÓN DEL FORO "CAMPO A CAMPO"					
2022.22.3411.4620800	SUBV.AYTO.CONFRIDES:TRAIL DE PRIMAVERA EN CONFRIDES					
2022.22.3411.4810000	PREMIOS EN MATERIA DE DEPORTES A CONCEDER POR DIPUTACIÓN					
2022.22.3411.4810100	PROGRAMA DE AYUDAS A DEPORTISTAS DE ELITE (PADE)					
2022.22.3411.4810200	PLAN AYUDAS DEPORT.PROV.DESPLAZ.C.TECNIFICAC.Y/O ALTO REND.					
2022.22.3411.4810300	PLAN AYUDAS DEPORTISTAS ÉLITE POR PARTIC.COMPETIC.INTERNAC.					
2022.22.3411.4810400	PLAN AYUDAS PILOTOS AUTOMOVILISMO DE LA PROVINCIA ALICANTE					
2022.22.3411.4810500	PLAN AYUDAS A PILOTOS DE MOTOCICLISMO PROVINCIA DE ALICANTE					

EJERCICIOS POSTERIORES

COMPROMISOS DE GASTO CON CARGO A PRESUPUESTOS DE EJERCICIOS POSTERIORES

EJERCICIO 2022

APLIC. PRESUPUESTARIA	DESCRIPCIÓN	COMPROMISOS DE GASTOS ADQUIRIDOS CON CARGO AL PRESUPUESTO DEL EJERCICIO				
		2.023	2.024	2.025	2.026	AÑOS SUCESIVOS
2022.22.3411.4830000	PLAN AYUDAS A CLUBES Y ENTID.DEPORTIVAS PROV. ALICANTE (PAC)					
2022.22.3411.4830100	SUB.FEDER.PILOTA VALENC.:ORG.LLIGA PILOTA LLAR.PALMA Y PERXA					
2022.22.3411.4831200	PLAN AYUDAS CLUBES Y ENTID.DEPORTIV.DEPORTE ADAPTADO E INCL.					
2022.22.3411.4831400	SUBV.CLUB CICLISTA ESCAPADA:ORG.SEMANA CICLISTA VAL.FEMINAS					
2022.22.3411.4831600	SUB.FED.AUTOMOVILISMO C.V.:ORG.RALLYE LA NUCÍA MEDITERR.C.B.					
2022.22.3411.4831800	SUB.ASOC.PROCICLISMO:ORG.VUELTA CICLISTA C.V.ETAPA PROV.ALIC					
2022.22.3411.4832000	PLAN AYUDAS CLUBES,ORG.EVENTOS DEPORTIVOS ESPECIAL INTERÉS					
2022.22.3411.4832200	SUBV.REAL FED.ESP.ATLETISMO:ORG.CAMPEON. IBEROAMERICANO ATL.					
2022.22.3411.4832300	PLAN AYUDAS ENT.DEP:ORG.PROY.Y ACT.DEPORTIVAS SALUD E IGUAL.					
2022.22.3411.4832500	PLAN AYUDAS CLUBES PARA PROMOCIÓN DE DEPORTES NÁUTICOS					
2022.22.3411.4832600	SUB.CLUB ATLÉTICO MONTEMAR:ORG.GRAN CARRERA DEL MEDITERRÁNEO					
2022.22.3411.4833700	PLAN AYUDAS CLUBES PARTICIPANTES EN LIGAS EUROPEAS Y NACION.					
2022.22.3411.4833800	PLAN AYUDAS CLUBES FÚTBOL MASCULINOS Y FEMENINOS NO PROFES.					
2022.22.3411.4834000	SUBV.FEDER.ESP.CICLISMO:CAMPEONATO INTERN.C1 SUPER MASSI BTT					

EJERCICIOS POSTERIORES

COMPROMISOS DE GASTO CON CARGO A PRESUPUESTOS DE EJERCICIOS POSTERIORES

EJERCICIO 2022

APLIC. PRESUPUESTARIA	DESCRIPCIÓN	COMPROMISOS DE GASTOS ADQUIRIDOS CON CARGO AL PRESUPUESTO DEL EJERCICIO				
		2.023	2.024	2.025	2.026	AÑOS SUCESIVOS
2022.22.3411.4834300	SUB.ASOC.JOV.AMIGOS NAT.DEP.Y AVENT:CAMPEON.SKATE IGNAC.ECH.					
2022.22.3411.4834400	SUBV.FED.GOLF C.V.:COSTABLANCA GOLF TOUR DIPUTACIÓN ALICANTE					
2022.22.3411.4834600	SUBV.CLUB CICLISTA LA MARINA:ORG.CLÁSICA C.V.CICLISMO 53ªED.					
2022.22.3411.4837800	SUBV.FED.ESPAÑ.BALON.:XLVII TORNEO INTER.ESP.BALON.MASCULINO	85.000,00				
2022.22.3411.4838000	SUB.EUROP.FED.POLICE FIRE GAMES ASOC.:ORG.EUROP.POL.FIRE G.	65.000,00				
2022.22.3411.7620000	PLAN AYUDAS MUNIC.POBL.INF.5.000H.:ADQ.EQUIP.Y MAT.DEPORTIVO					
2022.22.3421.2130000	REPAR.MANTEN.Y CONSERV.INSTALAC.DEPORTIVAS Y COMPLEM.DIPUT.					
2022.22.3421.4720000	SUB.MAN.EQ.FIN.CONTR.GEST.PISC.CUBIER.H.PROV.A.F. VALEZUELA	32.065,75				
2022.22.3421.6220000	INV.SUSTIT.CÉSPED CAMPO DE FÚTBOL HOGAR PROV.A.F.VALENZUELA					
2022.22.3421.6220100	INV.MEJORA ACCESIBILIDAD PISCINA HOGAR PROV.A.F.VALENZUELA					
2022.22.3421.6230000	INVERSIONES MAQUINARIA, INSTALACIONES Y UTILLAJE. DEPORTES					
2022.22.3421.6500000	INV.RENOV.CÉSPED ARTIFICIAL CAMPOS FÚTBOL MUN.,A EJEC.AYTOS.					
2022.22.3421.7530000	SUBV.UNIV.ALICANTE:INVER.SUSTITUCIÓN CESPED CAMPO DE HOCKEY					
2022.23.2311.1200000	RETRIBUCIONES BASICAS GRUPO A1. PERSONAL IGUALDAD Y JUVENTUD					

EJERCICIOS POSTERIORES

COMPROMISOS DE GASTO CON CARGO A PRESUPUESTOS DE EJERCICIOS POSTERIORES

EJERCICIO 2022

APLIC. PRESUPUESTARIA	DESCRIPCIÓN	COMPROMISOS DE GASTOS ADQUIRIDOS CON CARGO AL PRESUPUESTO DEL EJERCICIO				
		2.023	2.024	2.025	2.026	AÑOS SUCESIVOS
2022.23.2311.1200100	RETRIBUCIONES BASICAS GRUPO A2. PERSONAL IGUALDAD Y JUVENTUD					
2022.23.2311.1200300	RETRIBUCIONES BASICAS GRUPO C1. PERSONAL IGUALDAD Y JUVENTUD					
2022.23.2311.1200400	RETRIBUCIONES BASICAS GRUPO C2. PERSONAL IGUALDAD Y JUVENTUD					
2022.23.2311.1200500	RETRIBUCIONES BASICAS GRUPO AP. PERSONAL IGUALDAD Y JUVENTUD					
2022.23.2311.1200600	RETRIBUCIONES BASICAS TRIENIOS.PERSONAL.IGUALDAD Y JUVENTUD					
2022.23.2311.1210000	RETRIBUCIONES COMPLEMENT.C.DESTINO.PERS.IGUALDAD Y JUVENTUD					
2022.23.2311.1210100	RETRIBUCIONES COMPLEMEN.C.ESPECÍFICO.PER.IGUALDAD Y JUVENTUD					
2022.23.2311.1310000	RETRIBUCIONES PERSONAL LABORAL TEMPORAL. IGUALDAD Y JUVENTUD					
2022.23.2311.1310400	RETRIB.PERSON.LABORAL INDEFINIDO NO FIJO.IGUALDAD Y JUVENTUD					
2022.23.2311.1600000	CUOTAS SEGURIDAD SOCIAL CARGO DIPUTACIÓN.IGUALDAD Y JUVENTUD					
2022.23.2311.2200100	ADQUISIC.REVISTAS, LIBROS Y OTRAS PUBLIC.IGUALDAD Y JUVENTUD					
2022.23.2313.2269901	ACTIV.RELACIONADAS CON PREVENCIÓN DE CONDUCTAS ADICTIVAS	10.436,25				
2022.23.2313.2270600	ESTUD,TRABJ.TÉCNICOS, INVESTIG.Y PUBL.PREVENC.COND.ADICTIV.					

EJERCICIOS POSTERIORES

COMPROMISOS DE GASTO CON CARGO A PRESUPUESTOS DE EJERCICIOS POSTERIORES

EJERCICIO 2022

APLIC. PRESUPUESTARIA	DESCRIPCIÓN	COMPROMISOS DE GASTOS ADQUIRIDOS CON CARGO AL PRESUPUESTO DEL EJERCICIO				
		2.023	2.024	2.025	2.026	AÑOS SUCESIVOS
2022.23.2313.4620100	SUBV.AYTOS.ACTIVIDADES PREVENCIÓN CONDUCTAS ADICTIVAS					
2022.23.2313.4830000	SUBV.ENTID.S/F LUCRO ACTIVIDADES EN MATERIA CONDUCTAS ADICT.					
2022.23.2313.4840000	SUB.FUND.NORAY PROY.H.ALIC.C.V.:PR.AT.PERS.PROB.JUEGO P.2021					
2022.23.2313.4840100	SUB.FUND A.E.P.A.:PROGR.INDYCA PREVEN.CONDUCTAS RIESGO ADOL.					
2022.23.2313.4840300	SUB.FUND.NORAY PROY.H.ALIC.C.V.:PROGR.AT.PERS.PROBL.JUEGO P.					
2022.23.2313.4840400	SUB.FUND.AYUDA CONTRA LA DROGADIC.(FAD):PROGR.CORTO Y CAMBIO					
2022.23.2313.4840500	SUB.FUND.AYUDA CONTRA DROG.(FAD):PROGR.CORTO Y CAMBIO 2021					
2022.23.2318.2260200	CAMPAÑAS INFORMT.GTOS.DIVULG.DE ACTIVID.EN MATERIA IGUALDAD	21.000,00				
2022.23.2318.2269902	ADQUISICIÓN DE MATERIAL PROMOCIONAL. IGUALDAD Y JUVENTUD.					
2022.23.2318.2269903	ACTIVIDADES RELACIONADAS CON LA IGUALDAD DE PERSONAS LGTBI					
2022.23.2318.2269904	ACTIVIDADES RELACIONADAS CON LA IGUALDAD DE OPORTUNIDADES	36.727,26				
2022.23.2318.2269905	GTOS.DERIVAD.ORGANIZ.CONGRESO SOBRE LA VIOLENCIA DE GÉNERO					
2022.23.2318.2270600	ESTUDIOS,TRAB. TÉCNICOS,PUBLICACIONES Y EDICIONES. IGUALDAD					
2022.23.2318.2270601	SERV.TÉCNICO PLANES IGUALDAD GÉNERO MUNIC.POB.INF.20.000HAB.					

EJERCICIOS POSTERIORES

COMPROMISOS DE GASTO CON CARGO A PRESUPUESTOS DE EJERCICIOS POSTERIORES

EJERCICIO 2022

APLIC. PRESUPUESTARIA	DESCRIPCIÓN	COMPROMISOS DE GASTOS ADQUIRIDOS CON CARGO AL PRESUPUESTO DEL EJERCICIO				
		2.023	2.024	2.025	2.026	AÑOS SUCESIVOS
2022.23.2318.4620000	SUBV.A AYTOS.IGUALDAD OPORTUNIDADES Y PREV.VIOLENCIA GÉNERO					
2022.23.2318.4620100	SUBV. AYUNTAMIENTOS PARA PLANES DE IGUALDAD DE GÉNERO					
2022.23.2318.4630000	SUBV.MANCOM.IGUALDAD OPORTUNID.Y PREVENC.VIOLENCIA GÉNERO					
2022.23.2318.4810000	BECAS DE FORMACIÓN EN IGUALDAD					
2022.23.2318.4830000	SUBV.ENTD.S/F LUCRO IGUALDAD OPORTUN.Y PREVEN.VIOLEN.GEN.					
2022.23.2318.4830100	SUB.ASOC.MADRES Y PADRES ALUMNOS PARA PROYECTOS COEDUCATIVOS					
2022.23.2318.4830300	SUBV.CÁMARA COMER.IND.Y NAV.ALIC.:PROM.PLANES IGUALDAD PYMES					
2022.23.2318.4830400	SUBV.ASOC.MENSAJ.DE LA PAZ PROGR.APYO REINS.MUJER.VIOL.DOM.					
2022.23.2318.4830500	SUBV.ASOC.PROG.REINS.MUJERES: PROGR. INTEG.FORM.E INS.SOC.-L					
2022.23.2318.4830600	SUB.FED.AMPAS GABRIEL MIRÓ,PROY.FORMA.SENS.Y CONC.CDAD EDUC.					
2022.23.2318.4830800	SUB.ASOC.MADRES Y PADRES ALUMNOS PARA PROYECTOS COED.2021					
2022.23.2318.4830900	SUBV.CÁMARA COMER.IND.Y NAV.ALIC.:PROM.PLANES IGU.PYMES 2021					
2022.23.2318.4831000	SUB.ASOC.PROG.REINS.MUJERES: PR.INTEG.FORM.E INS.SOC.-L 2021					
2022.23.2319.2260200	CAMPAÑAS INFORMATIVAS Y GTOS.DIVULG.ACTIV.MATERIA JUVENTUD	43.534,00				

EJERCICIOS POSTERIORES

COMPROMISOS DE GASTO CON CARGO A PRESUPUESTOS DE EJERCICIOS POSTERIORES

EJERCICIO 2022

APLIC. PRESUPUESTARIA	DESCRIPCIÓN	COMPROMISOS DE GASTOS ADQUIRIDOS CON CARGO AL PRESUPUESTO DEL EJERCICIO				
		2.023	2.024	2.025	2.026	AÑOS SUCESIVOS
2022.23.2319.2269900	ACTIVIDADES RELACIONADAS CON LA JUVENTUD					
2022.23.2319.2270600	ESTUDIOS,TRABAJOS.TÉCNICOS,PUBLICAC. Y EDICIONES. JUVENTUD					
2022.23.2319.2330000	INDEMNIZACIONES ASISTENCIA A JURADOS PREMIOS JUVENTUD					
2022.23.2319.4510000	CONVENIO CON IVAJ:ACTIV."LA SENDA DEL POETA" EN PR.ALICANTE					
2022.23.2319.4510100	CONV.CON IVAJ:ACTIV."LA SENDA DEL POETA" EN PR.ALICANTE 2021					
2022.23.2319.4539000	SUBV.UNIV.MIGUEL HERNÁNDEZ PROGR.HERO CONTRA ACOSO ESCOLAR					
2022.23.2319.4620000	SUBV.A AYUNTAMIENTOS PARA ACTIVIDADES EN MATERIA DE JUVENTUD					
2022.23.2319.4620100	SUBV.A AYTOS. PARA ACTIVIDADES EN MATERIA DE JUVENTUD 2021					
2022.23.2319.4620200	SUBV.AYTO.ALMORADÍ REALIZ.ACTIVIDAD"ALMORADÍ URBAN FESTIVAL"					
2022.23.2319.4620300	SUB.AYTO.L'ALFÀS DEL PI:REALIZ."FESTIVAL INTERNAC.WEBSERIES"					
2022.23.2319.4810000	DOTACIÓN PREMIOS PROVINCIALES DE LA JUVENTUD					
2022.23.2319.4830000	SUBV. ENTIDAD.S/F LUCRO PARA ACTIV.EN MATERIA DE JUVENTUD					
2022.23.2319.4830100	SUBV.JOVEMPA:PREMIO JOVEMPA AL TALENTO EMPRESARIAL JOVEN					
2022.23.2319.4830200	SUBV. ENTID.S/F LUCRO PARA ACTIV.EN MATERIA DE JUVENT.2021					

EJERCICIOS POSTERIORES

COMPROMISOS DE GASTO CON CARGO A PRESUPUESTOS DE EJERCICIOS POSTERIORES

EJERCICIO 2022

APLIC. PRESUPUESTARIA	DESCRIPCIÓN	COMPROMISOS DE GASTOS ADQUIRIDOS CON CARGO AL PRESUPUESTO DEL EJERCICIO				
		2.023	2.024	2.025	2.026	AÑOS SUCESIVOS
2022.23.2319.4830300	SUBV.JOVEMPA:PREMIO JOVEMPA TALENTO EMPRES.JOVEN 2021					
2022.23.2319.4840000	SUB.FUND.ÁNGEL TOMÁS:PROG."SOMOS PARTE JOVENES RIESGO EXCL."					
2022.24.1321.6500200	INV.REH.ÁREAS CUSTODIA DETEN.ACUART.G.CIVIL AL.MIN.INTERIOR					
2022.24.1331.6500000	INV.EN ORDENACIÓN TRÁFICO Y ESTACIONAMIENTO,EJEC.PARA AYTOS.					
2022.24.1331.7620300	SUBV.AGRES:APARCAMIENTO ZONA BONELL,POLÍGONO 16,PARCELA 96.					
2022.24.1532.6500100	INV.PAVIMENTACIÓN VÍAS PÚBLICAS,EJEC.AYTOS.EJERCICIOS ANTER.					
2022.24.1532.6500300	INV.EN PAVIMENTACIÓN VÍAS PÚBLICAS,A EJECUTAR PARA AYTOS.					
2022.24.1532.7620300	SUB.AYTO.ORIHELA:REURBANIZACIÓN C/ESPEÑETAS EN EL CASCO URB.					
2022.24.1532.7620600	SUBV.DENIA:REURB.PL.VALGAMEDIOS Y T.CORTIS Y P.PERE					
2022.24.1532.7620800	SUBV.SAN MIGUEL SALINAS:REMODELACIÓN PLAZA LIBERTAD					
2022.24.1532.7621800	SUB.S.VICENTE R.:URBANIZ.C/GUADALQU.ENTRE C/R.TAJO Y R.EBRO					
2022.24.1532.7622100	SUB.S.POLA:MEJ.SOSTENIBLE C/AZAHAR Y ADY.Y MEJ.AVDA.ZARAGOZA					
2022.24.1532.7622300	SUB.ORIHUELA:REURB.Y MEJ.ACCESIB.AVDA.MARQUÉS LACY LA MURADA					
2022.24.1611.6500100	INV.ABASTECIM.DOMICILIARIO AGUA POTABLE,EJC.AYTOS.EJ.ANTER.					

EJERCICIOS POSTERIORES

COMPROMISOS DE GASTO CON CARGO A PRESUPUESTOS DE EJERCICIOS POSTERIORES

EJERCICIO 2022

APLIC. PRESUPUESTARIA	DESCRIPCIÓN	COMPROMISOS DE GASTOS ADQUIRIDOS CON CARGO AL PRESUPUESTO DEL EJERCICIO				
		2.023	2.024	2.025	2.026	AÑOS SUCESIVOS
2022.24.1621.6500100	INV.EN RECOGIDA DE RESÍDUOS,A EJEC.AYTOS. EJERC.ANTERIORES					
2022.24.1622.6500000	INV.EN GESTIÓN DE RESÍDUOS SÓLIDOS,EJEC.AYTOS. EJ.ANTERIORES					
2022.24.1623.6500100	INV.EN TRATAMIENTO RESÍDUOS, A EJEC.AYTOS. EJ.ANTERIORES					
2022.24.1641.7620100	SUBV.A HONDÓN DE LAS NIEVES:CONSTRUC.40 NICHOS CEMENTER.MUN.					
2022.24.1651.6500000	INV.EN ALUMBRADO PÚBLICO,A EJEC.AYTOS.EJERCICIOS ANTERIORES					
2022.24.1651.7620600	SUB.TORREVIEJA:RENOV.ALUMBRADO PÚBL.PLAN PARCIAL CASA GRANDE					
2022.24.1711.7620400	SUB.ORIHUELA:REN.PARQU.INF.Y ADEC.Z.V.PUNTA PRIMA,C.ROIG Y Z					
2022.24.3321.7620200	SUBV.AYTO.JIJONA: REHABILITACIÓN CASA ROVIRA COMO BIBLIOTECA					
2022.24.3341.7620000	SUBV.AYTO. DENIA: RED.PROY.REHAB.EDIFIC.TORRECREMADA					
2022.24.3421.6500000	INV.EN INSTALACIONES DEPORTIVAS,A EJECUTAR PARA AYTOS.					
2022.24.3421.7620000	SUBV.AYTO.FINESTRAT:ELECTRIF.PLAN ESP.POLID."LA FOIA FASE I"					
2022.24.3421.7620100	SUBV.MURO ALCOY:MEJORAS INSTALACIONES DEPORTIVAS					
2022.24.3421.7620800	SUB.BUSOT:PABELLÓN DEP.MUNICIPAL(EJEC.CUBIERTA Y PISTA POL.)					
2022.24.4252.2270600	ESTUDIOS Y TRABAJOS TÉCNICOS, PLAN PROV. AHORRO ENERGÉTICO					

EJERCICIOS POSTERIORES

COMPROMISOS DE GASTO CON CARGO A PRESUPUESTOS DE EJERCICIOS POSTERIORES

EJERCICIO 2022

APLIC. PRESUPUESTARIA	DESCRIPCIÓN	COMPROMISOS DE GASTOS ADQUIRIDOS CON CARGO AL PRESUPUESTO DEL EJERCICIO				
		2.023	2.024	2.025	2.026	AÑOS SUCESIVOS
2022.24.4252.7620000	SUBV.AYTO.MONFORTE DEL CID:ADQU.DE DOS VEHÍCULOS ELÉCTRICOS					
2022.24.4252.7620300	SUB.TORREV:RED.PROY.INST.RENOV.ALUMB.PÚB.CASC O URB.Y LA MATA					
2022.24.4321.7630000	SUBV.MANCOM.INTERM.VALL DEL POP:EQUIP.TURÍSTICO Y OTRAS INV.					
2022.24.4331.7800000	SUBV.A.H.N.C.E:RED.PROY.EDIFICIO C.INVESTIG.HELADO ARTESANO					
2022.24.4501.1200000	RETRIBUCIONES BASICAS GRUPO A1. PLANES Y OBRAS MUNICIPALES					
2022.24.4501.1200100	RETRIBUCIONES BASICAS GRUPO A2. PLANES Y OBRAS MUNICIPALES					
2022.24.4501.1200300	RETRIBUCIONES BASICAS GRUPO C1. PLANES Y OBRAS MUNICIPALES					
2022.24.4501.1200400	RETRIBUCIONES BASICAS GRUPO C2. PLANES Y OBRAS MUNICIPALES					
2022.24.4501.1200500	RETRIB.BASICAS GRUPO AP. PERSONAL PLANES Y OBRAS MUNICIPALES					
2022.24.4501.1200600	RETRIBUCIONES BASICAS TRIENIOS. PLANES Y OBRAS MUNICIPALES					
2022.24.4501.1210000	RETRIB.COMPLEMENTARIAS C.DESTINO.PLANES Y OBRAS MUNICIPALES					
2022.24.4501.1210100	RETRIB.COMPLEMENTARIAS C.ESPECÍFICO.PLANES Y OBRAS MUNICIP.					
2022.24.4501.1310000	RETRIB.PERSONAL LABORAL TEMPORAL PLANES Y OBRAS MUNICIPALES					
2022.24.4501.1310400	RETRIB.PERSON.LABORAL INDEFINIDO NO FIJO.PLANES Y OBRAS MUN.					

EJERCICIOS POSTERIORES

COMPROMISOS DE GASTO CON CARGO A PRESUPUESTOS DE EJERCICIOS POSTERIORES

EJERCICIO 2022

APLIC. PRESUPUESTARIA	DESCRIPCIÓN	COMPROMISOS DE GASTOS ADQUIRIDOS CON CARGO AL PRESUPUESTO DEL EJERCICIO				
		2.023	2.024	2.025	2.026	AÑOS SUCESIVOS
2022.24.4501.1430000	RETR.PERS.FUNC.INTER.PROGR.CARACT.TEMP.ART.10.1 .C.EBEP.P.Y O					
2022.24.4501.1600000	CUOTAS SEGURIDAD SOCIAL CARGO DIPUTACIÓN.PLANES Y OBRAS MUN.					
2022.24.4501.2200100	ADQ.REVISTAS,LIBROS Y OTRAS PUBLIC.PLANES Y OBRAS MUNICIP.					
2022.24.4541.6500000	INVERSIONES EN CAMINOS MUNICIPALES,A EJECUTAR PARA AYTOS.					
2022.24.4541.6500100	INV.EN CAMINOS VECINALES,A EJEC.AYTOS.EJERCICIOS ANTERIORES					
2022.24.4591.2219900	ADQU.HERRAM.Y UTILLAJE NO INVENT.Y MAT.TÉCNICO DELINEACIÓN					
2022.24.4591.2269900	OTROS GASTOS DIVERSOS. PLANES Y OBRAS MUNICIPALES.					
2022.24.4591.2269902	INDEMNIZACIONES POR RESOLUCIÓN DE CONTRATOS DE OBRAS					
2022.24.4591.2270602	ESTUDIOS Y TRABAJ. TÉCNICOS.PROYECTO "LANZADERA" MARINA ALTA					
2022.24.4591.2270615	ESTUDIOS Y TRABAJOS TÉCNIC:PLANES Y OBRAS MUNIC. 2015 Y ANT.					
2022.24.4591.2270616	ESTUDIOS Y TRABAJOS TÉCNICOS:PLANES Y OBRAS MUNICIPALES 2016					
2022.24.4591.2270617	ESTUDIOS Y TRABAJOS TÉCNICOS:PLANES Y OBRAS MUNICIPALES 2017					
2022.24.4591.2270618	ESTUDIOS Y TRABAJOS TÉCNICOS:PLANES Y OBRAS MUNICIPALES 2018	722,37				
2022.24.4591.2270619	ESTUDIOS Y TRABAJOS TÉCNICOS:PLANES Y OBRAS MUNICIPALES 2019	90.769,27	4.652,08			

EJERCICIOS POSTERIORES

COMPROMISOS DE GASTO CON CARGO A PRESUPUESTOS DE EJERCICIOS POSTERIORES

EJERCICIO 2022

APLIC. PRESUPUESTARIA	DESCRIPCIÓN	COMPROMISOS DE GASTOS ADQUIRIDOS CON CARGO AL PRESUPUESTO DEL EJERCICIO				
		2.023	2.024	2.025	2.026	AÑOS SUCESIVOS
2022.24.4591.2270620	ESTUDIOS Y TRABAJOS TÉCNICOS: PLANES Y OBRAS MUNICPALES 2020	1.561.328,94	98.142,63			
2022.24.4591.2270621	ESTUDIOS Y TRABAJOS TÉCNICOS:PLANES Y OBRAS MUNICIPALES 2021					
2022.24.4591.2270622	ESTUDIOS Y TRABAJOS TÉCNIC: PLANES Y OBRAS MUNICIPALES 2022	6.000,00				
2022.24.4591.4539000	CONVENIO COLAB.UNIV.ALICANTE PARA BECAS. PLANES Y OBRAS MUN.					
2022.24.4591.4625000	SUB.RED.PROP.TRAZADO RAMAL FERR.EST.AVE ORIH.M.HDEZ.-TORREV.					
2022.24.4591.6290000	ADQUIS.OTRO INMOVILIZADO MATERIAL.PLANES Y OBRAS MUNICIPALES					
2022.24.4591.6400000	INVERSIONES DE CARÁCTER INMATERIAL.PLANES Y OBRAS MUNICIP.					
2022.24.4591.6501400	PLAN PROV.COOPER.OBRAS Y SERV.MUNICIP.2014-2015, EJEC.AYTOS.					
2022.24.4591.6501500	PLAN PROV.COOPER.OBRAS Y SERV.MUNICIP.2015-2016, EJEC.AYTOS.					
2022.24.4591.6501600	PLAN PROV.COOPER.OBRAS Y SERV.MUNICIP.2016-2017, EJEC.AYTOS.					
2022.24.4591.6501700	PLAN PROV.COOPER.OBRAS Y SERV.MUNICIP.2017-2018, EJEC.AYTOS.					
2022.24.4591.6501800	PLAN PROV.COOPER.OBRAS Y SERV.MUNICIP.2018-2019, EJEC.AYTOS.					
2022.24.4591.6501900	PLAN PROV.COOPER.OBRAS Y SERV.MUNICIP.2019-2020, EJEC.AYTOS.	1.259.480,37				
2022.24.4591.6502000	PLAN PROV.COOP.OBRAS Y SERV.MUNI.2020-2023, PLANIFICA AYTOS.	535.955,30				

EJERCICIOS POSTERIORES

COMPROMISOS DE GASTO CON CARGO A PRESUPUESTOS DE EJERCICIOS POSTERIORES

EJERCICIO 2022

APLIC. PRESUPUESTARIA	DESCRIPCIÓN	COMPROMISOS DE GASTOS ADQUIRIDOS CON CARGO AL PRESUPUESTO DEL EJERCICIO				
		2.023	2.024	2.025	2.026	AÑOS SUCESIVOS
2022.24.4591.6503200	DOT.PROY.MODIF. CERTIF.FINAL Y LIQUID, EJER.ANT.,EJEC.AYTOS					
2022.24.4591.7621300	PLAN PROV.COOP.OBRAS Y SERV.MUNICIP.2013-2014, SUBVENCIONES					
2022.24.4591.7621400	PLAN PROV.COOP.OBRAS Y SERV.MUNICIP.2014-2015, SUBVENCIONES					
2022.24.4591.7621500	PLAN PROV.COOP.OBRAS Y SERV.MUNICIP.2015-2016, SUBVENCIONES					
2022.24.4591.7621600	PLAN PROV.COOP.OBRAS Y SERV.MUNICIP.2016-2017, SUBVENCIONES					
2022.24.4591.7621700	PLAN PROV.COOP.OBRAS Y SERV.MUNICIP.2017-2018, SUBVENCIONES	183.751,08				
2022.24.4591.7621800	PLAN PROV.COOP.OBRAS Y SERV.MUNICIP.2018-2019, SUBVENCIONES					
2022.24.4591.7621900	PLAN PROV.COOP.OBRAS Y SERV.MUNICIP.2019-2020, SUBVENCIONES	1.313.177,17	1.197.000,00			
2022.24.4591.7622000	PLAN PROV.COOP.OBRAS Y SERV.MUN.2020-2023, PLANIFICA SUBV.	10.598.294,24	23.011.694,80			
2022.24.4912.6400000	INV.ACTUALIZ.INVENTARIO Y ENCUESTA INFRAESTRUCT. PROV.ALIC.	118.400,00				
2022.24.9331.7620100	SUBV.PENÀGUILA:REHABILITACIÓN ACUEDUCTO (PONT DEL NOTARI)					
2022.24.9331.7620300	SUBVENCIÓN AL AYUNTAMIENTO DE DAYA VIEJA: EDIFICIO MULTIUSOS					
2022.25.2317.4830000	SUBV.APSA PROY.FORMACIÓN Y EMPLEO PERS.CON DISCAPACIDAD					
2022.25.2411.2269901	GASTOS "PROYECTO POEFE ALICANTE POR LA INCLUSIÓN"					

EJERCICIOS POSTERIORES

COMPROMISOS DE GASTO CON CARGO A PRESUPUESTOS DE EJERCICIOS POSTERIORES

EJERCICIO 2022

APLIC. PRESUPUESTARIA	DESCRIPCIÓN	COMPROMISOS DE GASTOS ADQUIRIDOS CON CARGO AL PRESUPUESTO DEL EJERCICIO				
		2.023	2.024	2.025	2.026	AÑOS SUCESIVOS
2022.25.2411.4810100	AYUDAS ECON.PARTIC. ITINEAR."PROY.POEFE ALIC.POR LA INCLUS."					
2022.25.2411.4830000	SUB.CÁMARA COM.IND.Y NAV.ALIC.:PROY.CUALIF.EMPLEO.GTOS.CTES.					
2022.25.2411.4830100	SUB.IEE.ALIC:ESTUD.S/ATRACC.EMPLEO CUALIF.Y NÓMADAS DIGITAL.					
2022.25.2411.4830200	SUB.CÁM.COM.IND.Y NAV.ALIC.:PROY.CUALIF.EMPL.GTOS.CTES.2021					
2022.25.2411.4840000	SUBV.FUND.EMPLEA:RECOX INCLUSIÓN LAB.COLECT.EN RIESGO EXCL.					
2022.25.4141.4830100	SUBV.FEDER.(FADIT):PROYECTO DE ECONOMÍA SOCIAL ESSÈNCIES					
2022.25.4191.4620000	SUBV. AYTOS PARA FOMENTO DE AGRICULT. Y SOSTENIM.MEDIO RURAL					
2022.25.4191.4620100	SUBV. AYTOS PARA PROYECTOS DE HUERTOS URBANOS: GASTO CTE.					
2022.25.4191.4620200	SUBV. AYTOS PARA FOM.DE AGRICULT. Y SOSTEN.MEDIO RURAL 2021					
2022.25.4191.4620300	SUBV.AYTOS PARA PROY.DE HUERTOS URBANOS: GASTO CTE.2021					
2022.25.4191.4830100	SUBV.C.R.D.O.VINOS DE ALICANTE PARA ACT.PROM.Y COM.PROD.					
2022.25.4191.4830200	SUB.AL C.R.D.O NISPEROS C.D'EN SARRIÁ,PROM.Y COM.PROD.Y CER.					
2022.25.4191.4830300	SUBV.C.R.D.O.UVA MESA EMBOL.VINALOPÓ,PROM.PROD.Y CERT.OB.					
2022.25.4191.4830400	APORT.ASOC.ESPAÑ.PEQUEÑ.Y MED.CIUD.VITIVINICOLAS (ACEVIN)					

EJERCICIOS POSTERIORES

COMPROMISOS DE GASTO CON CARGO A PRESUPUESTOS DE EJERCICIOS POSTERIORES

EJERCICIO 2022

APLIC. PRESUPUESTARIA	DESCRIPCIÓN	COMPROMISOS DE GASTOS ADQUIRIDOS CON CARGO AL PRESUPUESTO DEL EJERCICIO				
		2.023	2.024	2.025	2.026	AÑOS SUCESIVOS
2022.25.4191.4830500	SUB.C.R.I.G.P.JIJONA Y TURRÓN ALIC.PROM.Y COMER.PROD.Y CERT.					
2022.25.4191.4830600	SUBV.ASOC.PRODUCTORES Y COMERC.TOMATE MUTXAMEL PROM.SECTOR					
2022.25.4191.4830700	SUBV. COMITÉ AGRICUL.ECOLÓGICA C.V.:FOMENTO PRODUC.AGROECOL.					
2022.25.4191.4830800	SUB.C.R.D.E.BEBIDAS ESPIRITUOSAS ALIC.PROM.PROD.Y CERT.OB.					
2022.25.4191.4830900	SUBV.CENTRO ASAJA: PROMOCIÓN Y COMERCIALIZACIÓN DEL SECTOR					
2022.25.4191.4831000	SUBV.ASOC.ALCACHOFA VEGA BAJA DEL SEGURA, PROM.Y DIF.SECTOR					
2022.25.4191.4831100	SUBV.ASOC.PRODUCTORES DÁTILES ELCHE(APDE):PROM.Y DIF.SECTOR					
2022.25.4191.4831200	SUBV.ASECOV:ACTUAC.PROMOCIÓN Y COMERC.SECTOR ECOLÓGICO					
2022.25.4191.4831600	SUBV.ASOC.PRODUCT. BREVA DE ALBATERA:PROM.Y DIFUS.DEL SECTOR					
2022.25.4191.4831900	SUBV.ASOC.PROD.Y COMER.GRANADAS ELCHE:PROM.Y DIFUS.SECTOR					
2022.25.4191.4832100	SUBV.AL C.R.I.G.P.CEREZAS ALIC.PROM.Y COM.PROD.CERTIF.OBLGAT					
2022.25.4191.4832200	SUBV.UNIÓ LLAURADORS I RAMADERS.P.V:FOM.PROD. AGRÍCOLA ALIC.					
2022.25.4191.7620000	SUBV. AYTOS. PARA PROYECTOS DE HUERTOS URBANOS:INVERSIONES					
2022.25.4191.7620100	SUBV. AYTOS. PARA PROYECTOS DE HUERTOS URBANOS:INVERS.2021					

EJERCICIOS POSTERIORES

COMPROMISOS DE GASTO CON CARGO A PRESUPUESTOS DE EJERCICIOS POSTERIORES

EJERCICIO 2022

APLIC. PRESUPUESTARIA	DESCRIPCIÓN	COMPROMISOS DE GASTOS ADQUIRIDOS CON CARGO AL PRESUPUESTO DEL EJERCICIO				
		2.023	2.024	2.025	2.026	AÑOS SUCESIVOS
2022.25.4221.4830000	SUB.ASOC.FABR.TURR.DERIV.Y CHOC.C.V.:PROM.RUTA TURRÓN JIJONA					
2022.25.4221.4830100	SUBV.ASOC. -A.H.N.C.E.A.-:ACTUACIONES PROMOCIÓN DEL SECTOR					
2022.25.4221.4830200	SUBV.MARMOL ALICANTE ASOC.C.V.:PROM.PROD.Y DEF.Y USO MARCA					
2022.25.4221.4830300	SUBV.ASOC.ESPAÑ.FABRIC.JUGUETES,PARA PROMOCIÓN SECTOR					
2022.25.4221.4830500	SUBV.UNIFAM, PROMOCIÓN INDUSTRIAL DE SUS PRODUCTOS					
2022.25.4221.4840000	APORTACIÓN A LA FUNDACIÓN MUSEO DEL CALZADO DE ELDA					
2022.25.4301.1200000	RETRIBUCIONES BÁSICAS GRUPO A1.DESARR.ECON.Y SECT.PRODUCT.					
2022.25.4301.1200100	RETRIBUCIONES BÁSICAS GRUPO A2. DESARR.ECON.Y SECT.PRODUCT.					
2022.25.4301.1200300	RETRIBUCIONES BÁSICAS GRUPO C1. DESARR.ECON.Y SECT.PRODUCT.					
2022.25.4301.1200400	RETRIBUCIONES BÁSICAS GRUPO C2. DESARR.ECON.Y SECT.PRODUCT.					
2022.25.4301.1200500	RETRIB.BÁSICAS GRUPO AP.PERSONAL DESARR.ECON.Y SECTORES PROD					
2022.25.4301.1200600	RETRIBUCIONES BASICAS TRIENIOS. DESARR.ECON.Y SECT.PRODUCT.					
2022.25.4301.1210000	RETRIBUC.COMPLEMENTARIAS C.DESTINO.DESARR.ECON.Y SEC.PRODUC.					
2022.25.4301.1210100	RETRIBUC. COMPLEMENTARIAS C.ESPECÍFICO.DESARR.EC.Y SEC.PROD.					

EJERCICIOS POSTERIORES

COMPROMISOS DE GASTO CON CARGO A PRESUPUESTOS DE EJERCICIOS POSTERIORES

EJERCICIO 2022

APLIC. PRESUPUESTARIA	DESCRIPCIÓN	COMPROMISOS DE GASTOS ADQUIRIDOS CON CARGO AL PRESUPUESTO DEL EJERCICIO				
		2.023	2.024	2.025	2.026	AÑOS SUCESIVOS
2022.25.4301.1310000	RETRIBUCIONES PERSONAL LABORAL TEMPORAL.DESARR.EC.Y SEC.PROD					
2022.25.4301.1310400	RETRIB.PERSONAL LABORAL INDEFINIDO NO FIJO.DESARR.EC.Y SEC.P					
2022.25.4301.1600000	CUOTAS SEGURIDAD SOCIAL CARGO DIPUT.DESARR.EC.Y SEC.PROD.					
2022.25.4301.2200100	ADQUIS.REVISTAS,LIBROS Y PUBLICAC.DESARROLLO EC.Y SEC.PROD.					
2022.25.4311.4620000	SUBV. AYTOS.REALIZACIÓN FERIAS Y EVENTOS COMERCIALES					
2022.25.4312.4830000	SUBV.UNION CONSUM.ALIC.:PROY.ASESORAMIENTO A CONSUM.Y USUAR.					
2022.25.4312.4830100	SUB.FED.P.AMAS CASA Y CONSUM.:PROY.PIC INFORM.Y FORM.CONSUM.					
2022.25.4312.7620000	SUBV. AYUNTAMIENTOS PLAN MODERNIZACIÓN MERCADOS MUNICIPALES.					
2022.25.4312.7620100	SUBV. AYTOS.PLAN MODERNIZACIÓN MERCADOS MUNICIPALES.2021					
2022.25.4321.4670000	SUB.CONVEGA:PLAN DINAMIZ.Y GOBERN.TURÍSTICA VEGA BAJA SEGURA					
2022.25.4321.4670100	SUB.CONVEGA:PLAN DINAMIZ.Y GOB.TURÍST.VEGA BAJA SEGURA 2021					
2022.25.4331.1310401	RETRIB.PERS.LABOR.INDEF.NO FIJO AGENCIA EXPER.EMPL.Y DES.AL.					
2022.25.4331.1600001	CUOTAS S.SOCIAL AGENCIA EXPERIM.EMPLEO Y DESARROLLO ALICANTE					
2022.25.4331.2260200	CAMPAÑAS INFORMATIVAS Y GTOS.DIVULG.ACTIV.DESARR.EC.Y SEC.PR	38.267,00				

EJERCICIOS POSTERIORES

COMPROMISOS DE GASTO CON CARGO A PRESUPUESTOS DE EJERCICIOS POSTERIORES

EJERCICIO 2022

APLIC. PRESUPUESTARIA	DESCRIPCIÓN	COMPROMISOS DE GASTOS ADQUIRIDOS CON CARGO AL PRESUPUESTO DEL EJERCICIO				
		2.023	2.024	2.025	2.026	AÑOS SUCESIVOS
2022.25.4331.2260600	JORNADAS,EVENTOS Y OTR.ACTUAC.DIRECTAS DESARR.EC.Y SEC.PROD.					
2022.25.4331.2269900	OTROS GASTOS DIVERSOS.DESARROLLO ECON.Y SECTORES PRODUCTIVOS					
2022.25.4331.2269901	ADQU.MATERIAL PROMOCIONAL.DESARR.ECONÓMICO Y SECT.PRODUCTIV.					
2022.25.4331.2270600	ESTUD.TRAB.TECNICOS EDIC.LIBROS Y PUBL.DESARR.SOCIOECONOM.					
2022.25.4331.4620000	PLAN RESISTIR. AYUDAS A AYUNTAMIENTOS					
2022.25.4331.4620200	SUBV.A AYTOS.EN MATERIA DE PROMOCIÓN ECONÓMICA.					
2022.25.4331.4628801	SUBV.AYTOS.MINIM.IMPACTO EC.COVID-19 SECT.ARTESANO Y OFICIOS					
2022.25.4331.4628901	SUBV.A AYTOS.EN MATERIA DE PROMOCIÓN ECONÓMICA.2021					
2022.25.4331.4670100	APORT.CONSORC.RECUP.ECONÓM. Y ACTV. DE MARINA ALTA (CREAMA)					
2022.25.4331.4670200	APORTAC. CONSORCIO DESARROLLO ECONOM.VEGA BAJA (CONVEGA)					
2022.25.4331.4830000	SUBV.FEMPA:ACTUAC.PROM.DIFUS.Y MEJORA COMPETIT.SECTOR METAL					
2022.25.4331.4830100	SUBV.GREMIO ARTISTAS HOGUERAS:PROM.Y REALIZ. ACC.FORMATIV.					
2022.25.4331.4830300	SUB.CAM.COM.INDUST.Y NAV.ALIC.ACCIONES DIGITAL E INNOV.EMP.					
2022.25.4331.4830600	SUBV.ENTIDADES S/F LUCRO PARA FOMENTO DE SECTORES PRODUCTIV.					

EJERCICIOS POSTERIORES

COMPROMISOS DE GASTO CON CARGO A PRESUPUESTOS DE EJERCICIOS POSTERIORES

EJERCICIO 2022

APLIC. PRESUPUESTARIA	DESCRIPCIÓN	COMPROMISOS DE GASTOS ADQUIRIDOS CON CARGO AL PRESUPUESTO DEL EJERCICIO				
		2.023	2.024	2.025	2.026	AÑOS SUCESIVOS
2022.25.4331.4830700	SUBV.AEPA:GALA ANIV.Y PREMIOS PROY.PROM.ASOCIACIONISMO					
2022.25.4331.4830800	SUBV.AESEC:PROY.FERIA EMPLEO Y FORMACIÓN ONLINE NEOEMPLEO					
2022.25.4331.4831100	SUBV.AS.TERCIARIO AVANZADO: PROY.DINAMIZACIÓN SECT.TERCIARIO					
2022.25.4331.4831200	SUBV.FOPA:REALIZACIÓN DIVERSAS ACCIONES FORMATIVAS					
2022.25.4331.4831300	SUBV. ASOC. LALUMIER:REALIZ. EVENTO ALICANTE FASHION WEEK					
2022.25.4331.4831400	SUBV.A JOVEMPA:PROGR.FORMAC.CREACIÓN EMPRESAS Y AUTOEMPLEO					
2022.25.4331.4831500	SUB.CENTRO EUROPEO EMPRESAS E INNOV.ELCHE:PROGRAMA BIKREANDO					
2022.25.4331.4831600	SUBV.CAM.COM,IND Y NAVEG.ALIC.:APOYO RED VIVEROS EMP.FOM.ACT					
2022.25.4331.4831700	SUB.CAM.COM.INDUS.Y NAV.ALIC.:PROM.Y DIFUSIÓN DIETA MEDITER.					
2022.25.4331.4831800	SUB.ASOC.EMPR.FAMIL.ALIC:CONV.PREMIOS,GALA EMPR.CENTEN.					
2022.25.4331.4831900	SUB.ASOC.EMPR.FAMIL.ALIC:CONV.PREM,GALA EMPR.CENT.2021					
2022.25.4331.4832300	SUBV.FED.FOGUERES S.JOAN:ORG.MUESTRA INDUMENT.Y ARTES.ALIC.					
2022.25.4331.4832400	SUBV.FACPYME:TALLERES,JORNAD.ENCUEN.COM.Y PROMOCIÓN SECTOR					
2022.25.4331.4832500	SUBV.CAMARA COM.INDUS.Y NAV.ALIC.PROY.JÓVENES PARA INDUSTRIA					

EJERCICIOS POSTERIORES

COMPROMISOS DE GASTO CON CARGO A PRESUPUESTOS DE EJERCICIOS POSTERIORES

EJERCICIO 2022

APLIC. PRESUPUESTARIA	DESCRIPCIÓN	COMPROMISOS DE GASTOS ADQUIRIDOS CON CARGO AL PRESUPUESTO DEL EJERCICIO				
		2.023	2.024	2.025	2.026	AÑOS SUCESIVOS
2022.25.4331.4832600	SUBV.A UEPAL:PROY.DESARROLLO SECTOR EMPRESARIAL PROVINCIA					
2022.25.4331.4832700	SUB.CÁM.COM.INDUS.Y NAV.ALIC.:ALIC.GASTRON.IV ESTILO VIDA M.					
2022.25.4331.4832900	SUB.CAMAR.COMER.E IND.ORIHUELA:APOYO RED VIVEROS EMP.ACT.EC.					
2022.25.4331.4833300	SUBV.CÁMARA COM.E IND.ALCOY:PROM.COMERCIO Y LA INDUSTR.LOCAL					
2022.25.4331.4840000	SUBV.FUNDESEM:PROYECTO FORMATIVO "LIDERAZGO PÚBLICO"					
2022.25.4331.4840100	SUBV.FUND.LABORAL CONST.: PR.FORM.DESEMP.SECTOR CONSTRUCCIÓN					
2022.25.4331.4840200	SUBV.FUNDEUN:ANUAL PREMIOS NUEV.IDEAS EMPR.DOT.PREMIO Y ACT.					
2022.25.4331.6290000	ADQUISICIÓN DE ELEMENTOS INVENTARIABLES.DESARR.EC.Y SEC.PROD					
2022.25.4331.6400000	INV.CARÁCTER INMATERIAL.DESARROLLO ECONÓMICO Y SECT.PRODUCT.					
2022.26.1321.7625000	SUBV.ADQU.VEHÍCULOS ELÉCTRICOS.:SEG.Y ORD.PÚBL.GEST.AYTOS.					
2022.26.1351.7625000	SUBV.ADQU.VEHÍCULOS ELÉCTRICOS:PROTEC.CIVIL,GEST.AYTOS.					
2022.26.1621.7625000	SUBV.ADQU.VEHÍCULOS ELÉCTRICOS:RECOG.RESÍDUOS,GEST.AYTOS.					
2022.26.1701.1200000	RETRIBUC.BÁSICAS GRUPO A1 PERSONAL MEDIO AMBIENTE Y ENERGÍA					
2022.26.1701.1200100	RETRIBUC.BÁSICAS GRUPO A2 PERSONAL MEDIO AMBIENTE Y ENERGÍA					

EJERCICIOS POSTERIORES

COMPROMISOS DE GASTO CON CARGO A PRESUPUESTOS DE EJERCICIOS POSTERIORES

EJERCICIO 2022

APLIC. PRESUPUESTARIA	DESCRIPCIÓN	COMPROMISOS DE GASTOS ADQUIRIDOS CON CARGO AL PRESUPUESTO DEL EJERCICIO				
		2.023	2.024	2.025	2.026	AÑOS SUCESIVOS
2022.26.1701.1200300	RETRIBUC.BÁSICAS GRUPO C1 PERSONAL MEDIO AMBIENTE Y ENERGÍA					
2022.26.1701.1200400	RETRIBUC.BÁSICAS GRUPO C2 PERSONAL MEDIO AMBIENTE Y ENERGÍA					
2022.26.1701.1200500	RETRIB.BASICAS GRUPO AP. PERSONAL MEDIO AMBIENTE Y ENERGÍA.					
2022.26.1701.1200600	RETRIBUC.BÁSICAS TRIENIOS PERSONAL MEDIO AMBIENTE Y ENERGÍA					
2022.26.1701.1210000	RETRIB.COMPLEMENTARIAS C.DESTINO PERSONAL MEDIO AMB.Y ENER.					
2022.26.1701.1210100	RETRIB.COMPLEMENTARIAS C.ESPECIFICO PERSONAL MEDIO AMB.Y EN.					
2022.26.1701.1310000	RETRIB.PERSONAL LABORAL TEMPORAL MEDIO AMBIENTE Y ENERGÍA					
2022.26.1701.1310400	RETR.PERSONAL LABORAL INDEFINIDO NO FIJO.MEDIO AMB.Y ENERG.					
2022.26.1701.1600000	CUOTAS S.SOCIAL CARGO DIPUTACIÓN MEDIO AMBIENTE Y ENERGÍA					
2022.26.1701.2200100	ADQUISICIÓN REVISTAS, LIBROS Y OTR.PUBLIC.M.AMBIENTE Y ENER.					
2022.26.1702.2100000	MANTENIMIENTO Y CONSERVACIÓN DE INSTALACIONES RECREATIVAS					
2022.26.1702.2260200	CAMPAÑAS INFORM.Y GTOS.DIVULG.DE ACTIVIDADES.MEDIO AMBIENTE	28.000,00				
2022.26.1702.2260600	JORNADAS, ENCUENTROS Y ASIST. FERIAS MATERIA MEDIOAMBIENTAL					
2022.26.1702.2269900	OTROS GASTOS DIVERSOS. MEDIO AMBIENTE Y ENERGIA	1.698,73	491,86			

EJERCICIOS POSTERIORES

COMPROMISOS DE GASTO CON CARGO A PRESUPUESTOS DE EJERCICIOS POSTERIORES

EJERCICIO 2022

APLIC. PRESUPUESTARIA	DESCRIPCIÓN	COMPROMISOS DE GASTOS ADQUIRIDOS CON CARGO AL PRESUPUESTO DEL EJERCICIO				
		2.023	2.024	2.025	2.026	AÑOS SUCESIVOS
2022.26.1702.2269901	ACTUACIONES EN DEFENSA DEL MEDIO NATURAL					
2022.26.1702.2269904	ACTIVIDADES DIRECTAS DE PROTECCIÓN DEL MEDIO AMBIENTE					
2022.26.1702.2269905	SERVICIO DE RECOGIDA DE PAPEL USADO EN CENTROS DE DIPUTACIÓN	5.126,33				
2022.26.1702.2270600	EDICIONES Y PUBLIC.PARA LA DIFUSIÓN TEMAS MEDIOAMBIENTALES					
2022.26.1702.2270601	ESTUDIOS,TRABAJOS TÉCNICOS,TOPOGRAFICOS ETC.DEL M.AMBIENTE	48.058,55	17.698,69			
2022.26.1702.4620000	SUBV.AYTOS.ACTUAC. DE SOSTENIBIL.EN PARAJES NATURALES MUNIC.					
2022.26.1702.4620200	SUBV.AYTO QUATRETONDETA:GTOS CELEBRACIÓN DEL "GEOLODÍA"					
2022.26.1702.4620300	SUBV.AYTOS.ACTUAC.EJECUCIÓN PLANES LOCALES PREV.INCENDIOS F.					
2022.26.1702.4620400	SUBVENCIONES A AYUNTAMIENTOS MEJORA MEDIO NATURAL Y OTRAS.					
2022.26.1702.4620600	SUBV.AYTOS.ACTUAC. DE SOSTEN.EN PARAJES NATURAL.MUNIC.2021					
2022.26.1702.4620700	SUBV.AYTOS.ACTUAC.EJEC.PLANES LOCALES PREV.INCENDIOS F. 2021					
2022.26.1702.4620800	SUBV.A AYUNTAMIENTOS MEJORA MEDIO NATURAL Y OTRAS. 2021					
2022.26.1702.4625000	SUBV.REPARAC.MANT.Y CONSERV.ESPACIOS VERDES MUNIC.GEST.AYTOS					
2022.26.1702.4830000	APORTACIÓN ASOCIACIÓN MUNICIPIOS FORESTALES DE C.V. (AMUFOR)					

EJERCICIOS POSTERIORES

COMPROMISOS DE GASTO CON CARGO A PRESUPUESTOS DE EJERCICIOS POSTERIORES

EJERCICIO 2022

APLIC. PRESUPUESTARIA	DESCRIPCIÓN	COMPROMISOS DE GASTOS ADQUIRIDOS CON CARGO AL PRESUPUESTO DEL EJERCICIO				
		2.023	2.024	2.025	2.026	AÑOS SUCESIVOS
2022.26.1702.6090000	INV.MEDIOAMB.FINCAS DIPUT.MEJ.PARJ.NATUR.ÁREAS RECR.Y OTRAS					
2022.26.1702.6090100	TRATAM.SELVÍCOLAS FINCAS DIPUTAC.Y OTRAS INV.EN M.RURAL					
2022.26.1702.6090200	SEÑALIZACIÓN Y HOMOLOGACIÓN SENDERO TOUR VALLS DE LA MARINA					
2022.26.1702.6500000	INV.MED:MEJ.PARAJ.NAT.AR.RECR.P.PÚBL.Z.VERDES AYTOS.Y OTROS					
2022.26.1702.6500300	INV.MEJORAS EN MASAS FORESTALES MUNIC., A EJEC.PARA AYTOS.					
2022.26.1702.6500400	REDACCIÓN PROY.MEJORA MASAS FORESTALES MUNIC. A EJEC. AYTOS.					
2022.26.1702.7630000	SUBV.MANCOM.EL XARPOLAR SEÑALIZACIÓN SENDERO LA VALL DE SETA					
2022.26.1702.7855000	SUB.MEJ.PAISAJÍST.CAMPO ESC.GOLF ELCHE,GEST.FED.V.GOLF 2018					
2022.26.1703.4840000	SUBV FUND.C.V.INST.ECOLOGÍA LITORAL CAMPELLO:ACT.VOLUNT.AMB.					
2022.26.1703.4840100	APORT.FUND.DE LA C.VALENC.INST.DE ECOLOG.LITOR. EL CAMPELLO					
2022.26.1711.4620000	SUBV.AYTO.MILLENA TRATAMIENTO MEJORA DE OLMO MILENARIO					
2022.26.1711.4620100	SUBV.AYTO.BIAR PARA TRATAMIENTO MEJORA ÁRBOL MONUMENTAL					
2022.26.1711.4620200	SUB.AYTO.ORIHUELA TRAT.Y CONSERV.FICUS GLORIETA GABRIEL MIRÓ					
2022.26.1711.4620300	SUBV.AYTO.JACARILLA MANTENIM.JARDINES MARQUÉS FONTALBA 2021					

EJERCICIOS POSTERIORES

COMPROMISOS DE GASTO CON CARGO A PRESUPUESTOS DE EJERCICIOS POSTERIORES

EJERCICIO 2022

APLIC. PRESUPUESTARIA	DESCRIPCIÓN	COMPROMISOS DE GASTOS ADQUIRIDOS CON CARGO AL PRESUPUESTO DEL EJERCICIO				
		2.023	2.024	2.025	2.026	AÑOS SUCESIVOS
2022.26.1711.4620500	SUBV.AYTO.PENÁGUILA MANTENIMIENTO DEL JARDÍN DE SANTOS.					
2022.26.1711.4620800	SUBV.AYTO.JACARILLA MANTENIMIENTO JARDINES MARQUÉS FONTALBA					
2022.26.1711.4620900	SUBV.AYTO.DE IBI: MANTENIMIENTO DEL JARDÍN BOTÁNICO TORRETES					
2022.26.1711.7625100	SUBV.ADQ.CONTENED.PAPELER.DOT.P.PUBL.Y MOB.URBAN.GEST.AYTOS					
2022.26.3111.4620000	SUBV.AYTOS.CONTROL DE COLONIAS DE GATOS SIN PROPIETARIOS.					
2022.26.3111.4620100	SUBV.AYTOS.CONTROL COLONIAS DE GATOS SIN PROPIET. 2021					
2022.26.4191.4830000	SUB.GEST.CINEGÉTICOS COTOS CAZA REG.ALIC.:ACT.MEJ.MEDIO NAT.					
2022.26.4252.2260200	CAMPAÑAS INFORMATIVAS Y GTOS.DIVULGACIÓN EN MATERIA ENERGÉT.	11.200,00				
2022.26.4252.2269900	ACCIONES SENSIBILIZACIÓN Y ASESORAMIENTO MATERIA ENERGÉTICA					
2022.26.4252.2270600	ESTUD.TÉCNICOS S/SOSTENIBIL.ENERGÉTICA ÁMBITO PROV.ALICANTE					
2022.26.4252.2270602	ESTUD.Y TRABAJOS TECNICOS. PLAN PROVINCIAL AHORRO ENERGÉTICO					
2022.26.4252.4620000	SUBV.AYTOS.REDACCIÓN PLANES MOVILIDAD URBANA SOSTENIBLE.					
2022.26.4252.4620100	SUBV.AYUNTAMIENTOS PARA CREACIÓN DE COMUNIDADES ENERGÉTICAS					
2022.26.4252.4620200	SUBV.AYTOS.RED.PLANES MOVILIDAD URBANA SOSTENIBLE. 2021					

EJERCICIOS POSTERIORES

COMPROMISOS DE GASTO CON CARGO A PRESUPUESTOS DE EJERCICIOS POSTERIORES

EJERCICIO 2022

APLIC. PRESUPUESTARIA	DESCRIPCIÓN	COMPROMISOS DE GASTOS ADQUIRIDOS CON CARGO AL PRESUPUESTO DEL EJERCICIO				
		2.023	2.024	2.025	2.026	AÑOS SUCESIVOS
2022.26.4252.4625100	SUBV.INV.EMIS.E INFORM.SEGUIM.PLAN.ACC.ENERG.SOST.GEST.AYTOS					
2022.26.4252.4840000	APORT.FUNDAC.C.V."AGENCIA PROV.DE LA ENERGÍA DE ALICANTE"					
2022.26.4252.6220000	INSTALAC.PUNTOS RECARGA VEHÍCULOS ELÉCTRICOS EN DEPEND.DIPUT					
2022.26.4252.6500000	PLAN PROVINCIAL AHORRO ENERGÉTICO 2019, A EJECUTAR AYTOS.					
2022.26.4252.6500200	SUBV.PROYEC.PILOTO AUTOSUFICIENCIA ENERG.EJEC. AY.DAYA VIEJA					
2022.26.4252.7620000	PLAN PROVINCIAL DE AHORRO ENERGÉTICO : SUBVENCIONES					
2022.27.9121.1000000	RETRIBUCIONES DE LOS MIEMBROS DE LOS ORGANOS DE GOBIERNO.					
2022.27.9121.1000100	GTOS.MATRÍCULAS,DCHOS.INSCRIP.CURSOS MIEMBROS ORG.GOBIERNO					
2022.27.9121.1100000	RETRIBUCIONES DEL PERSONAL EVENTUAL ÓRGANOS DE GOBIERNO.					
2022.27.9121.1600000	CUOTAS SEGURIDAD SOCIAL CARGO DIPUTACIÓN DE ÓRGANOS GOBIERNO					
2022.27.9121.2260100	GTOS.REPRESENTAC.CORPORACIÓN Y ATENCIONES PROTOCOLARIAS					
2022.27.9121.2269900	ACTIVIDADES ORGANIZADAS POR CONSEJO ECONÓMICO Y SOCIAL PROV.					
2022.27.9121.2269901	ACTIV.ORGAN.POR COMISIÓN PROVINCIAL DEL AGUA Y OTR.GTOS.DIV.					
2022.27.9121.2269902	ACTIV.ORG.MESA SOLIDARIDAD Y COOPERACIÓN DE LA EXCMA.DIP.PR.					

EJERCICIOS POSTERIORES

COMPROMISOS DE GASTO CON CARGO A PRESUPUESTOS DE EJERCICIOS POSTERIORES

EJERCICIO 2022

APLIC. PRESUPUESTARIA	DESCRIPCIÓN	COMPROMISOS DE GASTOS ADQUIRIDOS CON CARGO AL PRESUPUESTO DEL EJERCICIO				
		2.023	2.024	2.025	2.026	AÑOS SUCESIVOS
2022.27.9121.2300000	DIETAS MIEMBROS DE LOS ÓRGANOS DE GOBIERNO.					
2022.27.9121.2310000	GASTOS DE LOCOMOCION MIEMBROS DE LOS ORGANOS DE GOBIERNO.					
2022.27.9121.2330000	INDEMNIZAC. ASISTENCIA A SESIONES DE LAS COMISIONES Y PLENOS					
2022.27.9121.2330100	INDEMNIZACIONES ASISTENC. MIEMBROS COMISIÓN PROVINCIAL AGUA					
2022.27.9121.2330200	INDEMNIZ.ASIST.MIEMBROS MESA SOLIDARID.Y COOPER.EXCMA.DIPUT.					
2022.27.9121.2330300	INDEM.ASISTENC.MIEMBROS CONSEJO ECONÓMICO Y SOCIAL PROV.AL.					
2022.27.9121.4850000	DOTACIÓN ECONÓMICA GRUPOS POLÍTICOS					
2022.29.1601.6500000	COLECTOR AGUAS PLUV.C/MARÍA ROS IBÁÑEZ Y PLZ.FERRER,REDOVÁN					
2022.29.1601.6500800	INV.COLECTOR PLUVIALES EN VÍA SERVICIO,SANT JOAN D'ALACANT					
2022.29.1611.4625000	SUBV."CONTROL CALIDAD AGUA ABAST.PÚBL.",GEST.AYTOS.<10.000 H					
2022.29.1611.4625100	SUBV.SUMINISTRO AGUA EN CUBAS SITUACIONES EMERGEN.GEST.AYTOS					
2022.29.1611.6500000	INV.SONDEO AGUAS SUTERRÁNEAS ABAST.AGUA POTABLE,CAMPO MIRRA					
2022.29.1611.6500100	NUEVO POZO ABAST.EL ALJIBE,INST.ELECTR.DEP.REGUL.EJEC.TIBI					
2022.29.1611.6500300	INV.PROFUNDIZACIÓN POZO LA FALLA, A EJEC.AYTO.FACHECA					

EJERCICIOS POSTERIORES

COMPROMISOS DE GASTO CON CARGO A PRESUPUESTOS DE EJERCICIOS POSTERIORES

EJERCICIO 2022

APLIC. PRESUPUESTARIA	DESCRIPCIÓN	COMPROMISOS DE GASTOS ADQUIRIDOS CON CARGO AL PRESUPUESTO DEL EJERCICIO				
		2.023	2.024	2.025	2.026	AÑOS SUCESIVOS
2022.29.1611.6500400	INV.NUEVA RED AGUA REGEN.EDAR EN RIEGO JARD.PÚBL.,JACARILLA					
2022.29.1611.6500500	INV.DEPÓSITO REGULADOR AGUA POT.AUM.CAPAC.REGULAC.EJ.TÁRBENA					
2022.29.1611.6500700	INV.SONDEO CAPTAC.AGUAS SUBTERRÁN.ABASTEC.AGUA POT.EJEC.XALÓ					
2022.29.1611.6500800	AUTOM.Y MON.TOMAS SEGURA Y AZARBES Y 1ª,EJ.C.G.REGANTES RLMI					
2022.29.1611.6500900	INV.PLANTA POTABILIZ.ABASTEC.AGUA POTABLE,EJEC.AYTO.RELLEU					
2022.29.1611.6501100	REDAC.PROY.ABAST.DISEMINADOS SIN CONEXIÓN RED DISTR.EJ.AYTOS					
2022.29.4501.1200000	RETRIBUCIONES BÁSICAS GRUPO A1. CICLO HÍDRICO.					
2022.29.4501.1200100	RETRIBUCIONES BÁSICAS GRUPO A2. CICLO HÍDRICO.					
2022.29.4501.1200300	RETRIBUCIONES BÁSICAS GRUPO C1. CICLO HÍDRICO.					
2022.29.4501.1200400	RETRIBUCIONES BÁSICAS GRUPO C2. CICLO HÍDRICO.					
2022.29.4501.1200500	RETRIBUCIONES BÁSICAS GRUPO AP. PERSONAL CICLO HÍDRICO					
2022.29.4501.1200600	RETRIBUCIONES BÁSICAS TRIENIOS. CICLO HÍDRICO.					
2022.29.4501.1210000	RETRIBUCIONES COMPLEMENTARIAS C. DESTINO.CICLO HÍDRICO					
2022.29.4501.1210100	RETRIBUCIONES COMPLEMENTARIAS C. ESPECIFICO.CICLO HÍDRICO					
2022.29.4501.1310000	RETRIBUCIONES PERSONAL LABORAL TEMPORAL CICLO HÍDRICO.					

EJERCICIOS POSTERIORES

COMPROMISOS DE GASTO CON CARGO A PRESUPUESTOS DE EJERCICIOS POSTERIORES

EJERCICIO 2022

APLIC. PRESUPUESTARIA	DESCRIPCIÓN	COMPROMISOS DE GASTOS ADQUIRIDOS CON CARGO AL PRESUPUESTO DEL EJERCICIO				
		2.023	2.024	2.025	2.026	AÑOS SUCESIVOS
2022.29.4501.1310400	RETRIBUC. PERSONAL LABORAL INDEFINIDO NO FIJO CICLO HÍDRICO					
2022.29.4501.1600000	CUOTAS SEGURIDAD SOCIAL CARGO DIPUTACIÓN CICLO HÍDRICO.					
2022.29.4501.2200100	ADQ. REVISTAS,LIBROS Y OTRAS PUBLICACIONES.CICLO HÍDRICO.					
2022.29.4521.2130000	REPAR.MANT.Y CONSEV.INFRAESTR.HIDRAUL.INSTL.SISTEM.Y UTILL.	232.562,00				
2022.29.4521.2200200	MATERIAL INFORMÁTICO NO INVENTARIABLE. CICLO HIDRICO					
2022.29.4521.2219900	SUMINIST.MATERIAL TÉCNICO ESPECIAL Y FUNGIBLE.CICLO HÍDRICO.					
2022.29.4521.2260200	CAMPAÑAS INFORM.Y GTOS.DIVULGACIÓN ACTIVIDADES.CICLO HÍDRICO	8.867,00				
2022.29.4521.2260300	ANUNCIOS EN DIARIOS Y BOLETINES OFICIALES. CICLO HÍDRICO.					
2022.29.4521.2260600	JORNADAS Y ENCUENTROS EN MATERIA DE CICLO HÍDRICO.					
2022.29.4521.2269900	OTROS GASTOS DIVERSOS. CICLO HÍDRICO	1.474,60	417,45			
2022.29.4521.2269901	GASTOS PROYECTO "WAVE" VALORIZACIÓN DEL PATRIMONIO HÍDRICO	529,37				
2022.29.4521.2270600	ESTUDIOS Y TRABAJOS TÉCNICOS. CICLO HÍDRICO	529.836,77	28.470,41			
2022.29.4521.2270602	ESTUD.APROVECHAM.Y REUTILIZ.AGUAS RESID.DEPUR.PROV.ALICANTE					
2022.29.4521.2270604	EVAL.IMPACTO AMB.VERTIDO AGUAS RESID.NO TRAT. N.URBAN.Y DIS.					

EJERCICIOS POSTERIORES

COMPROMISOS DE GASTO CON CARGO A PRESUPUESTOS DE EJERCICIOS POSTERIORES

EJERCICIO 2022

APLIC. PRESUPUESTARIA	DESCRIPCIÓN	COMPROMISOS DE GASTOS ADQUIRIDOS CON CARGO AL PRESUPUESTO DEL EJERCICIO				
		2.023	2.024	2.025	2.026	AÑOS SUCESIVOS
2022.29.4521.2270606	ESTUD GEST.GRANDES AVDAS.Y RIESGOS INUNDACIÓN MUNIC.ENT.URB.					
2022.29.4521.2270607	ESTUDIO PROP.PROTECCIÓN EDIFICIOS E INFR.MUNIC.FRENTE INUND.					
2022.29.4521.2270608	ESTUD.ALTERN.REDUCIR IMPACTOS CONTAM.NITRATOS ACUÍF.VEGA BAJ					
2022.29.4521.4539000	CONV.UNIVERSIDAD DE ALICANTE: FINANCIACIÓN CÁTEDRA DEL AGUA					
2022.29.4521.4539001	CONV.UNIVER.DE ALICANTE: FINANCIACIÓN CÁTEDRA DEL AGUA 2021					
2022.29.4521.4620000	SUBV.AYTOS.REPARAC.EN INSTALACIONES E INFRAESTR.HIDRÁULICAS					
2022.29.4521.4620100	SUBV.AYTOS.REPARAC.EN INSTAL.E INFRAESTR.HIDRÁULICAS 2021					
2022.29.4521.4625000	SUBV.REDACCIÓN PLAN DIRECTOR SANEAMIENTO,GEST.CALLOSA SEGURA					
2022.29.4521.4625100	SUBV.AYTOS REDAC.PLANES DIRECT.SANEAM.Y PLUVIALES.GEST.AYTOS					
2022.29.4521.4670000	APORT.CONSORCIO ABASTECIMIENTO Y SANEAM.DE AGUAS MARINA ALTA					
2022.29.4521.4680000	SUBV.ENT.LOCALES MENORES REPARACIONES INST.E INFRAESTR.HIDR.					
2022.29.4521.4830100	SUB.FED.COM.REG.C.V.:JORN.H.CURSOS 2021,EDIC.REV,Y MANT.WEB					
2022.29.4521.6090000	INVERS.INFRAESTRUCTURAS E INSTALACIONES HIDRAULICAS PROVINC.	113.988,14				
2022.29.4521.6260000	ADQ.EQUIPOS INFORM.TRATAMIENTO,GEST.Y EDIC.DATOS HÍDRICOS					

EJERCICIOS POSTERIORES

COMPROMISOS DE GASTO CON CARGO A PRESUPUESTOS DE EJERCICIOS POSTERIORES

EJERCICIO 2022

APLIC. PRESUPUESTARIA	DESCRIPCIÓN	COMPROMISOS DE GASTOS ADQUIRIDOS CON CARGO AL PRESUPUESTO DEL EJERCICIO				
		2.023	2.024	2.025	2.026	AÑOS SUCESIVOS
2022.29.4521.6290000	ADQ.MATERIAL INVENT.EQUIP.TRATAM.GEST.Y EDIC.DATOS HIDRICOS.					
2022.29.4521.6400000	INV.GESTIÓN Y TRATAMIENTO DE BASES DATOS HIDROLÓGICAS PROV.					
2022.29.4521.6410000	INV.APLIC.OPTIMIZAR GEST.MUNICIPAL AGUA Y APOYO TOMA DECIS.					
2022.29.4521.6500100	INVER.INFRAESTRUCT.HIDRÁULICAS, 2020-2021, A EJ.AYTOS.Y OTR.					
2022.29.4521.6500200	REDACCIÓN PROY.MATERIA CICLO HÍDRICO, 2022.,EJ.AYTOS Y OTROS					
2022.29.4521.6500300	REDACCIÓN PROY.MATERIA CICLO HÍDRICO, 2020,A EJ.AYTOS.Y OTR.					
2022.29.4521.6500400	INV.INFRAESTRUCTURAS HIDRÁULICAS, 2021-2022, EJ.AYTOS.Y OTR.					
2022.29.4521.6500500	INV.INFR.HIDR.INCREM.EFIC.USO AGUA REGADÍO 2020-2021,COM.REG					
2022.29.4521.6500600	INV.INFRAESTRUCT. HIDRÁUL.,2018-2019,A EJEC.AYTOS.Y OT.ENTES					
2022.29.4521.6500800	REDAC.PROY.MATERIA CICLO HÍDRICO.EJER.2021,EJEC.AYTOS.Y OTR.					
2022.29.4521.6500900	INV.INFR.HIDR.INCREM.EFIC.USO AGUA REGADÍO 2021-2022,COM.REG					
2022.29.4521.6501100	INV.PLANTA FILTRACIÓN POTABIL.AGUA POZO LUCIFER,VALL LAGUAR					
2022.29.4521.6501200	INV.INFRAESTR.HIDRÁULICAS,2019-2020,EJEC.AYTOS.Y OTROS ENTES					
2022.29.4521.6501400	INV.INFR.HIDR.INCR.EFIC.USO AGUA REGAD.2019-2020,EJ.COM.REG.					

EJERCICIOS POSTERIORES

COMPROMISOS DE GASTO CON CARGO A PRESUPUESTOS DE EJERCICIOS POSTERIORES

EJERCICIO 2022

APLIC. PRESUPUESTARIA	DESCRIPCIÓN	COMPROMISOS DE GASTOS ADQUIRIDOS CON CARGO AL PRESUPUESTO DEL EJERCICIO				
		2.023	2.024	2.025	2.026	AÑOS SUCESIVOS
2022.29.4521.6501500	COND.AGUA M.ALTA.NUEVA COND.PARC-ALCAL.,EJ.ALCAL.LLIB.Y XALÓ					
2022.29.4521.6501600	INV.INFRAESTRUCTURAS HIDRÁULICAS,2022-2023, A EJ.AYTOS Y OT.					
2022.29.4521.6501800	INV.INFR.HIDRÁUL.IN.EFICIENCIA AGUA REGADÍO,2022-23,EJ.C.REG					
2022.29.4521.6501900	AMPL.CAPAC.ALMAC.EXCED.INV.MANAN.V.CETA,FACH.F AMOR.Y TOLLOS					
2022.29.4521.6502000	REG.AGUAS INCREM.VOL.AGUA,ALFÁS,ALTEA,BEN.FIN.POL.NUC.VILL.					
2022.29.4521.6502100	ACON.ABAST.LA ROMANA-BAT.POZ.ACUÍF.SERRAL-SALIN.,EJEC.ROMANA					
2022.29.4521.6502200	INV.CONSTRUCCIÓN NUEVO POZO, A EJECUTAR AYTO.DE PINOSO					
2022.29.4521.6502400	INV.EJEC.DIQUES ESCORRENTÍAS S.S.MIGUEL Y S.MUELA,ORIHUELA	1.633,16				
2022.29.4521.7620000	SUBV.A AYTOS.OBRAS INFRAESTR.HIDRÁULICAS E INST.2020-2021					
2022.29.4521.7620100	SUBV.AYTOS.OBRAS INFRAESTRUCTUR.HIDRÁULICAS E INST.2021-2022					
2022.29.4521.7620300	SUBV.AYTOS OBRAS INFRAESTR.HIDRÁULICAS E INSTALAC.2022-2023	849.021,48				
2022.29.4521.7630000	SUBV.MANCOM.OBRAS INFRAESTRUC.HIDRÁULICAS E INSTAL.2022-2023					
2022.29.4521.7680200	SUBV.ENT.L.MENOR.OBRAS INFRAESTR.HIDRÁULIC.E INST.2022-2023					
2022.29.4521.7850100	SUBV.CDAD.GRAL.USUAR. ALTO VINALOPÓ.CUOTAS CAPITAL PTMO.2022					

EJERCICIOS POSTERIORES

COMPROMISOS DE GASTO CON CARGO A PRESUPUESTOS DE EJERCICIOS POSTERIORES

EJERCICIO 2022

APLIC. PRESUPUESTARIA	DESCRIPCIÓN	COMPROMISOS DE GASTOS ADQUIRIDOS CON CARGO AL PRESUPUESTO DEL EJERCICIO				
		2.023	2.024	2.025	2.026	AÑOS SUCESIVOS
2022.29.4631.2279901	MANT.RED CONTROL CALIDAD QUÍMICA AGUAS CONTINENT.PRV.ALIC.					
2022.30.2311.1200000	RETRIBUCIONES BÁSICAS GRUPO A1. CENTRO DR. ESQUERDO.					
2022.30.2311.1200100	RETRIBUCIONES BÁSICAS GRUPO A2. CENTRO DR. ESQUERDO.					
2022.30.2311.1200300	RETRIBUCIONES BÁSICAS GRUPO C1. CENTRO DR. ESQUERDO.					
2022.30.2311.1200400	RETRIBUCIONES BÁSICAS GRUPO C2. CENTRO DR. ESQUERDO.					
2022.30.2311.1200500	RETRIBUCIONES BÁSICAS GRUPO AP. CENTRO DR. ESQUERDO.					
2022.30.2311.1200600	RETRIBUCIONES BÁSICAS TRIENIOS. CENTRO DR. ESQUERDO.					
2022.30.2311.1210000	RETRIBUCIONES COMPLEMENTARIAS C.DESTINO. CENTRO DR.ESQUERDO					
2022.30.2311.1210100	RETRIBUCIONES COMPLEMENTAR.C.ESPECIFICO. CENTRO DR.ESQUERDO					
2022.30.2311.1310000	RETRIBUCIONES PERSONAL LABORAL TEMPORAL.CENTRO DR.ESQUERDO					
2022.30.2311.1310400	RETRIB.PERSON.LABORAL INDEFINIDO NO FIJO.CENTRO DR.ESQUERDO					
2022.30.2311.1600000	CUOTAS SEGURIDAD SOCIAL CARGO DIPUTACIÓN.CENTRO DR.ESQUERDO					
2022.30.2311.2200100	ADQU. REVISTAS, LIBROS Y OTRAS PUBLICAC. CENTRO DR.ESQUERDO					
2022.30.2314.2200000	MATERIAL DE OFICINA NO INVENTARIABLE.CENTRO DR.ESQUERDO					

EJERCICIOS POSTERIORES

COMPROMISOS DE GASTO CON CARGO A PRESUPUESTOS DE EJERCICIOS POSTERIORES

EJERCICIO 2022

APLIC. PRESUPUESTARIA	DESCRIPCIÓN	COMPROMISOS DE GASTOS ADQUIRIDOS CON CARGO AL PRESUPUESTO DEL EJERCICIO				
		2.023	2.024	2.025	2.026	AÑOS SUCESIVOS
2022.30.2314.2210000	SUMINISTRO DE ENERGIA ELECTRICA. CENTRO DR. ESQUERDO	500.668,39	375.501,29			
2022.30.2314.2210100	SUMINISTRO DE AGUA . CENTRO DR. ESQUERDO					
2022.30.2314.2210200	SUMINISTRO DE GAS. CENTRO DR. ESQUERDO	31.762,50	26.468,75			
2022.30.2314.2210300	SUMINISTRO DE COMBUSTIBLE. CENTRO DR. ESQUERDO	162.492,00	160.711,27			
2022.30.2314.2210400	VESTUARIO Y EQUIPAMIENTO DEL PERSONAL. CENTRO DR. ESQUERDO	4.996,16				
2022.30.2314.2210500	SUMINISTRO DE PRODUCTOS ALIMENTICIOS. CENTRO DR. ESQUERDO	219.590,51	5.862,86			
2022.30.2314.2210600	SUM.PRODUCTOS FARMACEUTICOS Y MAT.SANITARIO. C.DR.ESQUERDO					
2022.30.2314.2211000	SUMINISTRO PRODUCTOS DE LIMPIEZA Y ASEO. CENTRO DR. ESQUERDO	14.511,68				
2022.30.2314.2219900	SUMINISTRO MATERIAL TÉCNICO Y ESPECIAL.CENTRO DR.ESQUERDO	18.308,76				
2022.30.2314.2220000	SERVICIO DE COMUNICACIONES. CENTRO DR. ESQUERDO	24.753,28				
2022.30.2314.2260600	ORGANZ.JORNADAS,ENCUENT.Y FOROS RELAC.ASIST.ENFER.MENTALES					
2022.30.2314.2269900	OTROS GASTOS DIVERSOS. CENTRO DR. ESQUERDO					
2022.30.2314.2269901	PROYECT.INTERV.SOCIAL SENSIBILIZAR COMUNID.S/ENFERM.MENTAL					
2022.30.2314.2269904	ACTIV.PROGR.REHAB.Y REINSER.SOCIAL USUARIOS C.DR.ESQUERDO	16.067,33				

EJERCICIOS POSTERIORES

COMPROMISOS DE GASTO CON CARGO A PRESUPUESTOS DE EJERCICIOS POSTERIORES

EJERCICIO 2022

APLIC. PRESUPUESTARIA	DESCRIPCIÓN	COMPROMISOS DE GASTOS ADQUIRIDOS CON CARGO AL PRESUPUESTO DEL EJERCICIO				
		2.023	2.024	2.025	2.026	AÑOS SUCESIVOS
2022.30.2314.2279900	TRABAJOS REALIZADOS POR OTRAS EMPRESAS. CENTRO DR.ESQUERDO	91.363,33	84.057,55	60.372,00		
2022.30.2314.4810000	BECAS FORMACIÓN EN PSICOLOGÍA Y TRABAJO SOCIAL DR. ESQUERDO					
2022.30.2314.6220000	INVERSIONES EN LOS EDIFICIOS DEL CENTRO DR. ESQUERDO					
2022.30.2314.6220100	INVER.REFORMA Y ADECUAC.PLANTAS 1ª Y 2ª ALA ESTE DR.ESQUERDO					
2022.30.2314.6230000	INV.MAQUINARIA INSTALACIONES Y UTILLAJE.CENTRO DR. ESQUERDO					
2022.30.2314.6250000	ADQUISICION DE MOBILIARIO. CENTRO DR. ESQUERDO					
2022.31.9201.1200000	RETRIBUCIONES BÁSICAS GRUPO A1. ASISTENCIA A MUNICIPIOS					
2022.31.9201.1200100	RETRIBUCIONES BÁSICAS GRUPO A2. ASISTENCIA A MUNICIPIOS					
2022.31.9201.1200300	RETRIBUCIONES BÁSICAS GRUPO C1. ASISTENCIA A MUNICIPIOS					
2022.31.9201.1200400	RETRIBUCIONES BÁSICAS GRUPO C2. ASISTENCIA A MUNICIPIOS					
2022.31.9201.1200500	RETRIB.BASICAS GRUPO AP. PERSONAL ASISTENCIA A MUNICIPIOS					
2022.31.9201.1200600	RETRIBUCIONES BÁSICAS TRIENIOS. ASISTENCIA A MUNICIPIOS					
2022.31.9201.1210000	RETRIBUCIONES COMPLEMENTAR.C.DESTINO.ASISTENCIA A MUNICIPIOS					
2022.31.9201.1210100	RETRIBUCIONES COMPLEMEN.C.ESPECIFICO.ASISTENCIA A MUNICIPIOS					

EJERCICIOS POSTERIORES

COMPROMISOS DE GASTO CON CARGO A PRESUPUESTOS DE EJERCICIOS POSTERIORES

EJERCICIO 2022

APLIC. PRESUPUESTARIA	DESCRIPCIÓN	COMPROMISOS DE GASTOS ADQUIRIDOS CON CARGO AL PRESUPUESTO DEL EJERCICIO				
		2.023	2.024	2.025	2.026	AÑOS SUCESIVOS
2022.31.9201.1310000	RETRIBUC.PERSONAL LABORAL TEMPORAL ASISTENCIA A MUNICIPIOS					
2022.31.9201.1310400	RETRIB.PERSONAL LABORAL INDEFINIDO NO FIJO.ASIT.A MUNICIPIOS					
2022.31.9201.1600000	CUOTAS SEGURIDAD SOCIAL CARGO DIPUTACIÓN ASISTENCIA A MUNIC.					
2022.31.9201.2200100	ADQU.REVISTAS,LIBROS Y SUSCRIP.BASES DATOS TÉCNICO-JURIDICO					
2022.31.9203.2220000	SERVICIO COMUNICACIONES. ASISTENCIA A MUNICIPIOS	28.044,19				
2022.31.9203.2260200	CAMPAÑAS INFORM.Y GTOS.DIVULGACIÓN ACTIV.ASISTENCIA A MUNIC.	11.667,00				
2022.31.9203.2260600	JORNADAS, ENCUENTROS Y FOROS. ASISTENCIA A MUNICIPIOS					
2022.31.9203.2269900	OTROS GASTOS DIVERSOS. ASISTENCIA A MUNICIPIOS.					
2022.31.9203.2269902	GASTOS DERIVADOS PREMIO FERNANDO ALBI 2022.					
2022.31.9203.2270601	ESTUDIOS Y TRABAJOS TÉCNICOS. ASISTENCIA A MUNICIPIOS.					
2022.31.9203.2330000	INDEMNIZACIONES ASISTENCIA JURADO PREMIO FERNANDO ALBI 2022					
2022.31.9203.4620100	SUBV.AYTOS.ELABOR.DOC.TECNICOS APERTURA ESTABL.PÚBL.MUNICIP.					
2022.31.9203.4620300	SUBV.AYTOS.GASTOS REGISTRO PROPIEDAD BIENES DE TITUL.MUNIC.					
2022.31.9203.4625000	SUBV.ACTUALIZ./RECTIFIC.INVENT.BIENES Y DERECHOS,GEST.AYTOS.					

EJERCICIOS POSTERIORES

COMPROMISOS DE GASTO CON CARGO A PRESUPUESTOS DE EJERCICIOS POSTERIORES

EJERCICIO 2022

APLIC. PRESUPUESTARIA	DESCRIPCIÓN	COMPROMISOS DE GASTOS ADQUIRIDOS CON CARGO AL PRESUPUESTO DEL EJERCICIO				
		2.023	2.024	2.025	2.026	AÑOS SUCESIVOS
2022.31.9203.4635000	SUB.ACTUALIZ./RECTIFIC.INVENT.BIENES Y DERECHOS,GEST.MANCOM.					
2022.31.9203.4675000	SUB.ACTUALIZ./RECTIFIC.INVENT.BIENES Y DERECHOS,GEST.CONSOR.					
2022.31.9203.4810000	DOTACIÓN PREMIO FERNANDO ALBI 2022.					
2022.31.9203.6290000	ADQUISICIÓN DE OTRO INMOVILIZADO MATERIAL.ASIST.A MUNICIPIOS					
2022.32.1361.4620000	SUB.AYTOS.POBL.<20.000 H,SOST.APORT.EST.2021,CONS.EXT.INCEN.					
2022.32.9201.1200000	RETRIB.BÁSICAS GRUPO A1.PERSONAL ACCIÓN LOCAL Y PROGR.EUROP.					
2022.32.9201.1200100	RETRIB.BÁSICAS GRUPO A2.PERSONAL ACCIÓN LOCAL Y PROGR.EUROP.					
2022.32.9201.1200300	RETRIB.BÁSICAS GRUPO C1.PERSONAL ACCIÓN LOCAL Y PROGR.EUROP.					
2022.32.9201.1200400	RETRIB.BÁSICAS GRUPO C2.PERSONAL ACCIÓN LOCAL Y PROGR.EUROP.					
2022.32.9201.1200500	RETRIB.BÁSICAS GRUPO AP.PERSONAL ACCIÓN LOCAL Y PROGR.EUROP.					
2022.32.9201.1200600	RETRIB.BÁSICAS TRIENIOS.PERSONAL ACCIÓN LOCAL Y PROGR.EUROP.					
2022.32.9201.1210000	RETRIB.COMPLEMENT.C.DESTINO.PERS.ACCIÓN LOCAL Y PROGR.EUROP.					
2022.32.9201.1210100	RETRIB.COMPLEMENT.C.ESPECÍF.PERS.ACCIÓN LOCAL Y PROGR.EUROP.					
2022.32.9201.1310000	RETRIB.PERSONAL LABORAL TEMPORAL.ACCIÓN LOCAL Y PROGR.EUROP.					

EJERCICIOS POSTERIORES

COMPROMISOS DE GASTO CON CARGO A PRESUPUESTOS DE EJERCICIOS POSTERIORES

EJERCICIO 2022

APLIC. PRESUPUESTARIA	DESCRIPCIÓN	COMPROMISOS DE GASTOS ADQUIRIDOS CON CARGO AL PRESUPUESTO DEL EJERCICIO				
		2.023	2.024	2.025	2.026	AÑOS SUCESIVOS
2022.32.9201.1310400	RETRIB.PER.LABORAL INDEF.NO FIJO.ACCIÓN LOCAL Y PROGR.EUROP.					
2022.32.9201.1600000	CUOTAS SEGURIDAD SOCIAL CARGO DIPUT.ACC.LOCAL Y PROGR.EUROP.					
2022.32.9201.2260600	JORNADAS, ENCUENTROS Y FOROS EN MATERIA DE FONDOS EUROPEOS					
2022.32.9201.2269900	GASTOS PUESTA EN FUNCIONAMIENTO DEL DPTO. DE FONDOS EUROPEOS					
2022.32.9201.2270600	ESTUDIOS Y TRABAJOS TÉCNICOS DESARROLLO PROY.EUROPEOS					
2022.32.9201.4620000	SUBVENCIONES A AYUNTAMIENTOS PARA ELABOR. PROY. EUROPEOS					
2022.32.9201.4620100	SUBV.AYTOS REDAC.PLANES DE ACCIÓN.AGEND.URBANA Y AGEND.2030					
2022.32.9201.4830000	APORT.FED.ESPAÑ.MUNIC.Y PROV.:RED ENTID.LOCALES AGENDA 2030					
2022.33.1511.2270600	ESTUDIOS Y TRABAJOS TÉCNICOS. URBANISMO.					
2022.33.1511.6500100	REDAC. PLAN GRAL.DE ORDENACIÓN URBANA,A EJ.ALCOCER DE PLANES					
2022.33.1511.6500200	REDAC. PLAN GENERAL DE ORDENACIÓN URBANA, A EJ.PARA BALONES					
2022.33.1511.6500300	REDAC. PLAN GENERAL DE ORDENACIÓN URBANA, A EJ.PARA BENILLUP					
2022.33.1511.6500400	REDAC. PLAN GENERAL DE ORDENACIÓN URBANA, A EJ.PARA FACHECA					
2022.33.1511.6500500	REDAC. PLAN GENERAL DE ORDENACIÓN URBANA, A EJ.PARA FAMORCA					

EJERCICIOS POSTERIORES

COMPROMISOS DE GASTO CON CARGO A PRESUPUESTOS DE EJERCICIOS POSTERIORES

EJERCICIO 2022

APLIC. PRESUPUESTARIA	DESCRIPCIÓN	COMPROMISOS DE GASTOS ADQUIRIDOS CON CARGO AL PRESUPUESTO DEL EJERCICIO				
		2.023	2.024	2.025	2.026	AÑOS SUCESIVOS
2022.33.1511.6500600	REDAC.PLAN GENERAL DE ORDENACIÓN URBANA, A EJ.VALL DE ALCALÁ					
2022.33.1511.6500700	REDAC. PLAN GENERAL DE ORDENACIÓN URBANA, A EJ.PARA CAÑADA					
2022.33.1511.6500900	REDACCIÓN PLAN GENERAL DE ORDENACIÓN URBANA,A EJEC.BENIMASOT					
2022.33.1511.6501000	REDAC. PLAN GENERAL DE ORDENACIÓN URBANA, A EJ.PARA BENIFATO					
2022.33.1511.6501100	PLAN PROV.REDACC.PGOU POB.<5000HB.,A EJEC.PARA AYUNTAMIENTOS					
2022.33.1511.6501200	REDAC.PLAN GNRAL ORDENACIÓN URBANA EJC.PAR AYTO DE CONFRIDES					
2022.33.1511.6501400	REDACCIÓN PLAN GENERAL ORDENACIÓN URBANA, EJEC.QUATRETONDETA					
2022.33.1511.6501500	REDACCIÓN PLAN GENERAL DE ORDENACIÓN URBANA, EJEC.BENILLOBA					
2022.33.1511.6501600	REDACCIÓN PLAN GENERAL DE ORDENACIÓN URBANA, A EJEC.AGOST					
2022.33.1511.6501700	REDACCIÓN PLAN GENERAL DE ORDENACIÓN URBANA, A EJEC.TÁRBENA					
2022.33.1511.6501800	REDACCIÓN PLAN GENERAL DE ORDENACIÓN URBANA, A EJEC.TOLLOS					
2022.33.1511.6501900	REDACCIÓN PLAN GENERAL ORDENACIÓN URBANA, EJEC.TORREMANZANAS					
2022.33.1511.6502000	REDACCIÓN PLAN GENERAL DE ORDENACIÓN URBANA, A EJEC.BENIARDÁ					
2022.33.1511.7620000	SUBVENCIÓN AL AYTO. ORBA: REDACC.PLAN GRAL.ORDENACIÓN URBANA					

EJERCICIOS POSTERIORES

COMPROMISOS DE GASTO CON CARGO A PRESUPUESTOS DE EJERCICIOS POSTERIORES

EJERCICIO 2022

APLIC. PRESUPUESTARIA	DESCRIPCIÓN	COMPROMISOS DE GASTOS ADQUIRIDOS CON CARGO AL PRESUPUESTO DEL EJERCICIO				
		2.023	2.024	2.025	2.026	AÑOS SUCESIVOS
2022.33.3331.6500000	REDACCIÓN ANTEPROYECTO PALACIO DE CONGRESOS, EJEC.AYTO.ELCHE					
2022.33.3331.6500100	REDACCIÓN ANTEPROY.PALACIO CONGRESOS,EJEC.AYTO.ALICANTE					
2022.33.3332.6220000	INVERSIONES PARA LA CONTRUCCIÓN DE APARCAMIENTO DEL ADDA					
2022.33.3333.4620100	SUB. A .AYTO. TORRE MAÇANES PROM. Y DIFUSIÓN SERV MUSEÍSTICO	8.000,00	8.000,00			
2022.33.3333.4625000	SUBV.CONS.MANT.Y REPAR.SERV.MUSEÍSTICO,GEST.AYTO.CASTELL C.	24.810,29	8.270,09			
2022.33.3333.4625100	SUB.CONSERV.MANT.Y REP.Y OTR.TRAB.TÉCN.SERV.MUSEÍST.TORRE M.					
2022.33.3333.6500000	INV.OBRAS EN SERV.MUSEÍSTICO,A EJECUTAR CASTELL DE CASTELLS					
2022.33.3333.7625000	SUBV.INVERS.EN SERV.MUSEISTICO GEST.AYTO.CASTELL DE CASTELLS					
2022.33.3361.2100000	MANT.Y CONSERV.ALBAÑILERÍA.TOSSAL MANISES E ILLETA DELS BANY	228.085,00				
2022.33.3361.4620000	SUBV.AYTO.LA VALL DE GALLINERA:CONSERV.YACIM.ARTE RUPESTRE					
2022.33.3361.4620200	SUBV.AL AYTO.DE BENIFALLIN:PROM. Y DIFUSIÓN DEL CASTILLO					
2022.33.3361.4620300	SUB.AYT.FACHECA RED.PLAN DIR. YACI. LA SALEMA Y EL CARRASCAR					
2022.33.3361.4620400	SUBV.LA V.DE GALLINERA:PROM.Y DIF.YACIMIENTOS ARTE RUPESTRE					
2022.33.3361.4625200	SUB.REDACC.PLAN DIRECTOR SIST.HIDR."QANATS",GEST.CREVILLENT					

EJERCICIOS POSTERIORES

COMPROMISOS DE GASTO CON CARGO A PRESUPUESTOS DE EJERCICIOS POSTERIORES

EJERCICIO 2022

APLIC. PRESUPUESTARIA	DESCRIPCIÓN	COMPROMISOS DE GASTOS ADQUIRIDOS CON CARGO AL PRESUPUESTO DEL EJERCICIO				
		2.023	2.024	2.025	2.026	AÑOS SUCESIVOS
2022.33.3361.4625400	SUBV.REDAC. PLAN DIRECTOR CASTILLO GEST.AYTO.TÁRBENA					
2022.33.3361.4625500	SUB.CONSERV.MANT.Y OTR.TRAB.TÉCNICOS "COVA L'OR", BENIARRÉS					
2022.33.3361.4625600	SUB.REDACC.PLAN DIRECTOR YAC.ROMANO"BAÑOS REINA", GEST.CALPE					
2022.33.3361.4625700	SUBV.TRAB.TÉC.CONSOL.Y REHAB.MOLINO DEL TOSSAL MOLINS,LLÍBER					
2022.33.3361.4625900	SUBV.REDAC.PLAN DIRECTOR PUESTA VALOR CASTILLO, GEST.RELLEU					
2022.33.3361.6090000	INVERSIONES EN EL PATRIMONIO INMUEBLE HISTÓRICO-CULTURAL					
2022.33.3361.6090100	INV.ESTABILIZACION ESTRUCTURAL CASTILLO PERPUTXENT, L'ORXA					
2022.33.3361.6090200	INVERSIONES EN PARQUES ARQUEOLÓGICOS ILLETA,TOSSAL					
2022.33.3361.6090300	INVERSIONES EN PARQUES ARQUEOLÓGICOS ILLETA,TOSSAL 2021					
2022.33.3361.6500000	INV.REHAB.Y PUESTA VALOR DEL CASTILLO,A EJEC.PARA BENIFALLIM					
2022.33.3361.6500200	INV.REHABILITAC.Y PUESTA VALOR DE LA MURALLA, EJEC.PENÁGUILA					
2022.33.3361.6500300	INV.REHAB.SISTEMA HIDR."QANATS"BARRANCO RAMBLA, CREVILLENTE					
2022.33.3361.6500500	INV. REHABILIT.Y PUESTA EN VALOR"COVA L' OR",A EJ. BENIARRES					
2022.33.3361.6500600	SUB.RECUPERAC.Y PUESTA VALOR MOLINA HARINERO, EJEC.BENIMASOT					

EJERCICIOS POSTERIORES

COMPROMISOS DE GASTO CON CARGO A PRESUPUESTOS DE EJERCICIOS POSTERIORES

EJERCICIO 2022

APLIC. PRESUPUESTARIA	DESCRIPCIÓN	COMPROMISOS DE GASTOS ADQUIRIDOS CON CARGO AL PRESUPUESTO DEL EJERCICIO				
		2.023	2.024	2.025	2.026	AÑOS SUCESIVOS
2022.33.3361.6500700	REDAC.PROY.Y OBRAS CONSOL.MOLINO TOSSAL DELS MOLINS, LLÍBER					
2022.33.3361.6500900	INV.RECUPERACIÓN Y PUESTA EN VALOR CASTILLO, EJEC.CONFRIDES.					
2022.33.3361.6501000	INV.RECUP.Y PUESTA VALOR PUENTE ACUEDUC.BARRANC MÓNICA,GORGA					
2022.33.3361.6501100	PLAN PROV.REHAB.Y PUESTA VALOR PATRIMONIO HISTÓR. MUN. AYTOS					
2022.33.3361.6501200	INV.MEJORA C.INTERPRETACIÓN ARTE RUPESTRE, EJ.VALL GALLINERA					
2022.33.3361.6501300	REHABILITACIÓN ESTRUCTURAS Y OTRAS INV.CASTILLO, EJEC.PLANES					
2022.33.3361.6501400	INV.RECUP.Y OTROS TRAB. TORRE MEDIEVAL EJE.AYTO MILLENA					
2022.33.3361.7620100	SUB.VILLAJOIOSA:OBRAS PUESTA VALOR TERMAS IMPERIALES ROMANAS					
2022.33.3361.7620200	SUBV.POLOP MARINA:REHAB.Y PUESTA VALOR CASTILLO 1ªY2ª FASE					
2022.33.4252.6220000	INVERSIONES EN MATERIA EFICIENCIA ENERGÉTICA EDIF.DIPUTACIÓN					
2022.33.9332.1200000	RETRIBUCIONES BÁSICAS GRUPO A1. ARQUITECTURA.					
2022.33.9332.1200100	RETRIBUCIONES BÁSICAS GRUPO A2. ARQUITECTURA.					
2022.33.9332.1200300	RETRIBUCIONES BÁSICAS GRUPO C1. ARQUITECTURA.					
2022.33.9332.1200400	RETRIBUCIONES BÁSICAS GRUPO C2. ARQUITECTURA.					
2022.33.9332.1200500	RETRIBUCIONES BASICAS GRUPO AP. PERSONAL ARQUITECTURA					

EJERCICIOS POSTERIORES

COMPROMISOS DE GASTO CON CARGO A PRESUPUESTOS DE EJERCICIOS POSTERIORES

EJERCICIO 2022

APLIC. PRESUPUESTARIA	DESCRIPCIÓN	COMPROMISOS DE GASTOS ADQUIRIDOS CON CARGO AL PRESUPUESTO DEL EJERCICIO				
		2.023	2.024	2.025	2.026	AÑOS SUCESIVOS
2022.33.9332.1200600	RETRIBUCIONES BÁSICAS TRIENIOS. ARQUITECTURA.					
2022.33.9332.1210000	RETRIBUCIONES COMPLEMENTARIAS. C.DESTINO. ARQUITECTURA.					
2022.33.9332.1210100	RETRIBUCIONES COMPLEMENTARIAS C.ESPECÍFICO. ARQUITECTURA					
2022.33.9332.1310000	RETRIBUCIONES PERSONAL LABORAL TEMPORAL. ARQUITECTURA.					
2022.33.9332.1310400	RETRIB. PERSONAL LABORAL INDEFINIDO NO FIJO.ARQUITECTURA					
2022.33.9332.1600000	CUOTAS SEGURIDAD SOCIAL CARGO DIPUTACIÓN ARQUITECTURA.					
2022.33.9332.2200100	ADQUISICIÓN REVISTAS,LIBROS Y OTR.PUBLICAC. ARQUITECTURA					
2022.33.9332.2219900	SUMINISTRO MATERIAL TÉCNICO Y ESPECIAL ARQUITECTURA.					
2022.33.9332.2219901	SUMINISTRO DE MATERIAL UNIDAD DE SEGURIDAD EN EDIFICIOS					
2022.33.9332.2260200	CAMPAÑAS INFORMAT.Y GTOS.DIVULG.ACTIVIDADES. ARQUITECTURA	7.000,00				
2022.33.9332.2269900	OTROS GASTOS DIVERSOS ARQUITECTURA					
2022.33.9332.2270600	ESTUDIOS Y TRABAJOS TÉCNICOS. ARQUITECTURA	1.960,20				
2022.33.9332.4810000	BECAS DE FORMACIÓN EN ARQUITECTURA					
2022.33.9332.6220000	INVERSIONES EN EDIFICIOS Y OTRAS CONSTRUCCIONES DIPUTACIÓN					
2022.33.9332.6220100	INVERSIONES UNIDAD DE SEGURIDAD EN EDIFICIOS					

EJERCICIOS POSTERIORES

COMPROMISOS DE GASTO CON CARGO A PRESUPUESTOS DE EJERCICIOS POSTERIORES

EJERCICIO 2022

APLIC. PRESUPUESTARIA	DESCRIPCIÓN	COMPROMISOS DE GASTOS ADQUIRIDOS CON CARGO AL PRESUPUESTO DEL EJERCICIO				
		2.023	2.024	2.025	2.026	AÑOS SUCESIVOS
2022.33.9332.6220200	INV.ADECUACIÓN DEPENDENC.CASILLA-ALMACÉN VVOO ELCHE					
2022.33.9332.6220400	INV.PROY.CONSTR.EDIFICIO C.PROCESO DATOS DIPUTACIÓN PROV.					
2022.33.9332.6220500	INVER.EN EDIFICIOS Y OTRAS CONSTRUCCIONES DIPUTACIÓN 2021					
2022.33.9332.6230000	INV.EN MAQUINARIA, INSTALACIONES Y UTILLAJE. ARQUITECTURA					
2022.33.9332.6290000	ADQUISICIÓN MATERIAL INVENTARIABLE. ARQUITECTURA					
2022.34.4501.1200000	RETRIBUCIONES BASICAS GRUPO A1. PERSONAL CARRETERAS					
2022.34.4501.1200100	RETRIBUCIONES BASICAS GRUPO A2. PERSONAL CARRETERAS					
2022.34.4501.1200300	RETRIBUCIONES BASICAS GRUPO C1. PERSONAL CARRETERAS					
2022.34.4501.1200400	RETRIBUCIONES BASICAS GRUPO C2. PERSONAL CARRETERAS					
2022.34.4501.1200500	RETRIBUCIONES BASICAS GRUPO AP. PERSONAL CARRETERAS					
2022.34.4501.1200600	RETRIBUCIONES BASICAS TRIENIOS. PERSONAL CARRETERAS					
2022.34.4501.1210000	RETRIBUCIONES COMPLEMENTARIAS C.DESTINO. CARRETERAS.					
2022.34.4501.1210100	RETRIBUCIONES COMPLEMENTARIAS C.ESPECÍFICO. CARRETERAS					
2022.34.4501.1310000	RETRIBUCIONES PERSONAL LABORAL TEMPORAL CARRETERAS.					

EJERCICIOS POSTERIORES

COMPROMISOS DE GASTO CON CARGO A PRESUPUESTOS DE EJERCICIOS POSTERIORES

EJERCICIO 2022

APLIC. PRESUPUESTARIA	DESCRIPCIÓN	COMPROMISOS DE GASTOS ADQUIRIDOS CON CARGO AL PRESUPUESTO DEL EJERCICIO				
		2.023	2.024	2.025	2.026	AÑOS SUCESIVOS
2022.34.4501.1310400	RETRIB. PERSONAL LABORAL INDEFINIDO NO FIJO.CARRETERAS					
2022.34.4501.1600000	CUOTAS SEGURIDAD SOCIAL A CARGO DIPUTACIÓN CARRETERAS.					
2022.34.4501.2200100	ADQUISIC. REVISTAS, LIBROS Y OTRAS PUBLICACIONES. CARRETERAS					
2022.34.4531.2020000	ALQUILER LOCALES VIAS Y OBRAS	16.149,90				
2022.34.4531.2100100	GTOS.CONSERV.REPARAC.SEÑALIZACIÓN Y BALIZ.RED VIARIA PROVIN.	4.055.282,42	275.812,86			
2022.34.4531.2210400	VESTUARIO Y EQUIPAMIENTO DEL PERSONAL. CARRETERAS					
2022.34.4531.2219900	ADQUIS.HERRAMIEN.Y UTILL.NO INVENT.Y MATERIAL TÉCNICO DELIN.	1.765,00				
2022.34.4531.2260201	ANUNCIOS PRENSA Y OTROS MEDIOS DE COMUNICACIÓN. CARRETERAS					
2022.34.4531.2269900	OTROS GASTOS DIVERSOS. CARRETERAS.	5.217,50	2.117,50	2.117,50		
2022.34.4531.2269902	CUOTAS ASOCIACIONES DEPARTAMENTO DE CARRETERAS					
2022.34.4531.2270600	ESTUDIOS,TRABAJOS TECNICOS, DIRECCION DE OBRAS CARRETERAS.	139.806,97	23.813,01			
2022.34.4531.6090000	PLAN ESPECIAL RED VIARIA PROV.MEJORA ACCESO A LOS MUNICIPIOS					
2022.34.4531.6090200	INVERSIONES EN LA RED VIARIA PROVINCIAL. 2021-2022					
2022.34.4531.6090300	DOT.PROY.MODIF.CERT.FIN.Y EXPR.INV.RED VIARIA PROV.EJER.ANT.					
2022.34.4531.6090400	INVERSIONES EN LA RED VIARIA PROVINCIAL 2022-2023					

EJERCICIOS POSTERIORES

COMPROMISOS DE GASTO CON CARGO A PRESUPUESTOS DE EJERCICIOS POSTERIORES

EJERCICIO 2022

APLIC. PRESUPUESTARIA	DESCRIPCIÓN	COMPROMISOS DE GASTOS ADQUIRIDOS CON CARGO AL PRESUPUESTO DEL EJERCICIO				
		2.023	2.024	2.025	2.026	AÑOS SUCESIVOS
2022.34.4531.6090700	INVERSIONES EN LA RED VIARIA PROVINCIAL 2020-2021					
2022.34.4531.6230000	INVERSIONES MAQUINARIA, INSTALACIONES Y UTILLAJE.CARRETERAS.					
2022.34.4541.2100000	MANT.Y CONSER.CAMINO REPETIDOR CABEÇÓ D'OR DRCHO.PASO,RELLEU					
2022.34.4541.2270600	ESTUDIOS Y DIRECCIÓN DE OBRAS CAMINOS TITULAR.NO PROVINCIAL					
2022.34.4541.2270601	ESTUDIO IDENTIFICACIÓN CAMINOS DE DOMINIO PÚBLICO EN PROV.A.					
2022.34.4541.4620000	SUB.AYTOS.POBL.INF.5000H.REPARAC.Y CONS.CAMINOS TIT.NO PROV.					
2022.34.4541.4625000	AYUDAS EMERG.REP.CAMINOS TITUL.NO PROV.DAÑOS TEMP.GEST.AYTOS					
2022.34.4541.6500000	REDACC.PROYECTOS ACOND.CAMINOS SUPRAMUNICIPALES, EJEC.AYTOS.					
2022.34.4541.6500400	INV.MEJ.SEGURIDAD VIAL CAMINO SALINAS,EJEC.VILLENA Y SALINAS					
2022.34.4541.6500500	INV.ADECUAC.VIAL CONEXIÓN EUIPO CON CTRA. A-79, EJC.ALICANTE					
2022.34.4541.6500700	ACOND.CAMINO CONEX.CTRAS.CV-760 Y CV-7640,LA NUCÍA Y L'ALFÁS					
2022.34.4541.7620000	SUBV.AYTOS.INV.ACONDICION.CAMINOS TITULARIDAD MUNICIPAL					
2022.34.4541.7620100	SUBV.AYTOS.INV.LUMINARIAS Y MEJ.SEG.VIAL CAMINOS TITUL.MUNIC					
2022.34.4591.7621100	SUBV.AYTO.L'ORXA:OBRAS ADECUAC.ILUM.Y MONOLITO CENTEN.PUENTE					

EJERCICIOS POSTERIORES

COMPROMISOS DE GASTO CON CARGO A PRESUPUESTOS DE EJERCICIOS POSTERIORES

EJERCICIO 2022

APLIC. PRESUPUESTARIA	DESCRIPCIÓN	COMPROMISOS DE GASTOS ADQUIRIDOS CON CARGO AL PRESUPUESTO DEL EJERCICIO				
		2.023	2.024	2.025	2.026	AÑOS SUCESIVOS
2022.35.3301.1200000	RETRIBUCIONES BÁSICAS GRUPO A1. MUSEO ARQUEOLÓGICO					
2022.35.3301.1200100	RETRIBUCIONES BÁSICAS GRUPO A2. MUSEO ARQUEOLÓGICO					
2022.35.3301.1200300	RETRIBUCIONES BÁSICAS GRUPO C1. MUSEO ARQUEOLÓGICO					
2022.35.3301.1200400	RETRIBUCIONES BÁSICAS GRUPO C2. MUSEO ARQUEOLÓGICO					
2022.35.3301.1200500	RETRIBUCIONES BASICAS GRUPO AP. PERSONAL MUSEO ARQUEOLÓGICO					
2022.35.3301.1200600	RETRIBUCIONES BÁSICAS TRIENIOS. MUSEO ARQUEOLÓGICO					
2022.35.3301.1210000	RETRIBUCIONES COMPLEMENTARIAS C.DESTINO. MUSEO ARQUEOLÓGICO					
2022.35.3301.1210100	RETRIBUC.COMPLEMENTARIAS C.ESPECÍFICO. MUSEO ARQUEOLÓGICO					
2022.35.3301.1310000	RETRIBUCIONES PERSONAL LABORAL TEMPORAL MUSEO ARQUEOLOGICO					
2022.35.3301.1310400	RETR. PERSONAL LABORAL INDEFINIDIDO NO FIJO.MUSEO ARQUEOLOG.					
2022.35.3301.1600000	CUOTAS SEGURIDAD SOCIAL CARGO DIPUTAC. MUSEO ARQUEOLÓGICO					
2022.35.3301.2200101	ADQU.REVISTAS,LIBROS Y SUSCRIP.SERV.INFORM.ELECTRÓNICA MARQ					
2022.35.3334.2130000	REPARAC.MANTEN.Y CONSERV.MAQUINAR.E INSTAL.MUSEO ARQUEOLÓG.					
2022.35.3334.2190000	CONSERV.Y RESTAURACIÓN PATRIMONIO HISTÓRICO-ARTÍSTICO	1.950,61				

EJERCICIOS POSTERIORES

COMPROMISOS DE GASTO CON CARGO A PRESUPUESTOS DE EJERCICIOS POSTERIORES

EJERCICIO 2022

APLIC. PRESUPUESTARIA	DESCRIPCIÓN	COMPROMISOS DE GASTOS ADQUIRIDOS CON CARGO AL PRESUPUESTO DEL EJERCICIO				
		2.023	2.024	2.025	2.026	AÑOS SUCESIVOS
2022.35.3334.2210400	VESTUARIO Y EQUIPAMIENTO DEL PERSONAL. MUSEO ARQUEOLÓGICO.					
2022.35.3334.2219900	ADQUISICIÓN MATERIAL TÉCNICO Y ESPECIAL. MUSEO ARQUEOLÓGICO	730,95				
2022.35.3334.2260600	GTOS.DERIV.ACTIV.DIRECTAS MUSEO ARQ.:REUN.CONF.TALL.ETC.					
2022.35.3334.2260900	GTOS. DERIVADOS DE LA REALIZACIÓN DE EXPOSICIONES TEMPORALES					
2022.35.3334.2269900	OTROS GASTOS DIVERSOS. MUSEO ARQUEOLÓGICO					
2022.35.3334.2270600	ESTUD.TRABAJOS TECN.,PUBLICACIONES Y EDIC. MUSEO ARQUEOLOG.					
2022.35.3334.2279900	EXCAVACIONES ARQUEOLOGICAS					
2022.35.3334.2279901	TRABAJOS REALIZADOS POR OTRAS EMPRESAS. MUSEO ARQUEOLÓGICO	182,76				
2022.35.3334.4810000	BECAS FORMAC.EN MUSEOGR.MUSEOLOGÍA,BIBLIOT.Y RESTAURACIÓN					
2022.35.3334.6220000	INVERSIONES EN EL EDIFICIO DEL MUSEO ARQUEOLÓGICO					
2022.35.3334.6230000	INVERSIONES EN MAQUINARIA, INSTALACIONES Y UTILLAJE. MARQ					
2022.35.3334.6250000	ADQUISICIÓN DE MOBILIARIO Y ENSERES. MUSEO ARQUEOLÓGICO.					
2022.35.3334.6260000	ADQUISICIÓN EQUIPOS PARA PROCESOS DE INFORMACION MARQ					
2022.35.3334.6290000	INVERSIONES EN INMOVILIZADO MATERIAL. MUSEO ARQUEOLÓGICO					

EJERCICIOS POSTERIORES

COMPROMISOS DE GASTO CON CARGO A PRESUPUESTOS DE EJERCICIOS POSTERIORES

EJERCICIO 2022

APLIC. PRESUPUESTARIA	DESCRIPCIÓN	COMPROMISOS DE GASTOS ADQUIRIDOS CON CARGO AL PRESUPUESTO DEL EJERCICIO				
		2.023	2.024	2.025	2.026	AÑOS SUCESIVOS
2022.35.3334.6290200	ADQUISICIÓN LIBROS Y OTRAS PUBLICACIONES.BIBLIOTECA DEL MARQ					
2022.35.3334.6400000	INVERSIONES DE CARÁCTER INMATERIAL.					
2022.35.3334.6410000	INVERSIONES EN APLICACIONES INFORMÁTICAS. MUSEO ARQUEOLOGICO					
2022.36.9201.1200000	RETRIBUCIONES BÁSICAS GRUPO A1.RESIDENTES INTERNACIONALES					
2022.36.9201.1200100	RETRIBUCIONES BÁSICAS GRUPO A2. RESIDENTES INTERNACIONALES					
2022.36.9201.1200300	RETRIBUCIONES BÁSICAS GRUPO C1. RESIDENTES INTERNACIONALES					
2022.36.9201.1200400	RETRIBUCIONES BÁSICAS GRUPO C2. RESIDENTES INTERNACIONALES					
2022.36.9201.1200500	RETRIB.BÁSICAS GURPO AP.PERSONAL RESIDENTES INTERNACIONALES					
2022.36.9201.1200600	RETRIBUCIONES BÁSICAS TRIENIOS. RESIDENTES INTERNACIONALES					
2022.36.9201.1210000	RETRIBUC. COMPLEMENTARIAS C.DESTINO. RESIDENTES INTERNACION.					
2022.36.9201.1210100	RETRIBUC. COMPLEMENTAR. C.ESPECÍFICO.RESIDENTES INTERNAC.					
2022.36.9201.1310000	RETRIB.PERSONAL LABORAL TEMPORAL RESIDENTES INTERNACIONALES					
2022.36.9201.1310400	RETR.PERSONAL LABORAL INDEFINIDIDO NO FIJO.RESID. INTERNAC.					
2022.36.9201.1600000	CUOTAS SEGURIDAD SOCIAL CARGO DIPUTAC. RESID. INTERNACIONAL					

EJERCICIOS POSTERIORES

COMPROMISOS DE GASTO CON CARGO A PRESUPUESTOS DE EJERCICIOS POSTERIORES

EJERCICIO 2022

APLIC. PRESUPUESTARIA	DESCRIPCIÓN	COMPROMISOS DE GASTOS ADQUIRIDOS CON CARGO AL PRESUPUESTO DEL EJERCICIO				
		2.023	2.024	2.025	2.026	AÑOS SUCESIVOS
2022.36.9201.2200100	ADQU.REVISTAS,LIBROS Y OTR.PUBLIC.MAT.RESID. INTERNACIONALES					
2022.36.9241.2260200	CAMPAÑAS INFORMAT.Y GTOS.DIVULGAC.ACTIV.RESID. INTERNACION.	23.227,00				
2022.36.9241.2269901	ACTIVIDADES RELACIONADAS CON RESIDENTES INTERNACIONALES	13.999,76	1.204,85			
2022.36.9241.2269902	ACTIV.RELACIONADAS CON EL OBSERVATORIO PROV.DE INMIGRACIÓN					
2022.36.9241.2270600	ESTUD.TRABJ.TÉCN.PUBLIC.EDIC.GUIAS RECURS.Y SERV.R. INTERNAC	4.737,15				
2022.36.9241.4620000	SUBV.AYTOS.ACTIVIDADES MATERIA DE RESIDENTES INTERNACIONALES					
2022.36.9241.4620100	SUBV.AYTOS.ACTIV.MATERIA DE RESIDENTES INTERNACIONALES 2021					
2022.36.9241.4630000	SUBV. MANCOMUNIDADES, ACTIVID.MATERIA DE RESID.INTERNACION.					
2022.36.9241.4830000	SUBV.ASOC.SOLID.TRAB.INMIGR.:PROGR.NIÑOS PRIMAR.Y SECUND.AL.					
2022.36.9241.4830100	CONV.FED.VALENC.MUNIC.Y PROV.:PROY.ATENCIÓN AL RESIDENTE INT					
2022.37.2312.4100000	APORTACIÓN O.O.A.A. INSTIT. FAMILIA "DOCTOR PEDRO HERRERO"					
2022.37.2312.4830000	SUBV.A ASAFAN: ORGANIZACIÓN ACTIVIDADES,CHARLAS Y TALLERES					
2022.37.2312.4830100	SUBV.A ANMAG: PROGRAMA INTERVENCIÓN Y APOYO A MENORES					
2022.37.2312.4830200	SUBV.A ASAFAN: ORGANIZ.ACTIVIDADES,CHARLAS Y TALLERES 2021					

EJERCICIOS POSTERIORES

COMPROMISOS DE GASTO CON CARGO A PRESUPUESTOS DE EJERCICIOS POSTERIORES

EJERCICIO 2022

APLIC. PRESUPUESTARIA	DESCRIPCIÓN	COMPROMISOS DE GASTOS ADQUIRIDOS CON CARGO AL PRESUPUESTO DEL EJERCICIO				
		2.023	2.024	2.025	2.026	AÑOS SUCESIVOS
2022.37.2312.4830300	SUBV.A ANMAG: PROGRAMA INTERV.Y APOYO A MENORES 2021					
2022.37.2312.4840000	SUBV.FUND.SERV.FAMILIARES C.V.ACTIV.PROTECCIÓN DE LA FAMILIA					
2022.37.2312.4840100	SUB.FUND.DASYC DE C.V.:PROGR.INTERV.FAMILIAS SITUAC. RIESGO					
2022.37.2312.4840200	SUBV.FUND.SERV.FAMILIARES C.V.ACTIV.PROTEC.LA FAMILIA 2021					
2022.38.9201.1200000	RETRIBUCIONES BÁSICAS GRUPO A1.IMAGEN Y PROMOCIÓN INSTITUC.					
2022.38.9201.1200100	RETRIBUCIONES BÁSICAS GRUPO A2. IMAGEN Y PROMOCIÓN INSTITUC.					
2022.38.9201.1200300	RETRIBUCIONES BÁSICAS GRUPO C1. IMAGEN Y PROMOCIÓN INST.					
2022.38.9201.1200400	RETRIBUCIONES BÁSICAS GRUPO C2. IMAGEN Y PROMOCIÓN INSTITUC.					
2022.38.9201.1200500	RETRIB.BÁSICAS GRUPO AP.PERSONAL IMAGEN Y PROM.INSTITUCIONAL					
2022.38.9201.1200600	RETRIBUCIONES BÁSICAS TRIENIOS. IMAGEN Y PROMOCIÓN INSTITUC.					
2022.38.9201.1210000	RETRIBUC. COMPLEMENT. C. DESTINO PERSONAL IMAGEN Y PROM.INST					
2022.38.9201.1210100	RETRIBUC. COMPLEM. C.ESPECÍFICO PERSONAL IMAGEN Y PROM.INST.					
2022.38.9201.1310000	RETRIBUCIONES PERSONAL LABORAL TEMPORAL.IMAGEN Y PROMOC.INST					
2022.38.9201.1310400	RETRIB.PERSONAL LABORAL INDEFINIDO NO FIJO.IMAGEN Y PR.INST.					

EJERCICIOS POSTERIORES

COMPROMISOS DE GASTO CON CARGO A PRESUPUESTOS DE EJERCICIOS POSTERIORES

EJERCICIO 2022

APLIC. PRESUPUESTARIA	DESCRIPCIÓN	COMPROMISOS DE GASTOS ADQUIRIDOS CON CARGO AL PRESUPUESTO DEL EJERCICIO				
		2.023	2.024	2.025	2.026	AÑOS SUCESIVOS
2022.38.9201.1600000	CUOTAS SEGURIDAD SOCIAL CARGO DIPUTACIÓN.IMAGEN Y PROM.INST.					
2022.38.9201.2200100	ADQU.REVISTAS,LIBROS Y OTR.PUBLICACIONES.IMAGEN Y PROM.INST.					
2022.38.9204.2130000	REPAR.MANT.Y CONS.MATER.TÉCNICO Y FOTOGRÁF.IMAGEN Y PROM.INS					
2022.38.9204.2219900	SUMINISTRO MATERIAL TÉCNICO Y ESP. IMAGEN Y PROMOCIÓN INST.					
2022.38.9204.2269902	GASTOS DERIVADOS DE REALIZACIÓN DE DOCUMENTALES Y OTR.GTOS.	41.140,00	21.140,00			
2022.38.9204.2270600	ESTUD.TRABAJOS TÉCN.PUBLIC.Y EDICIONES.IMAGEN Y PROMOC.INST.	36.367,00	24.245,60			
2022.38.9204.4810000	BECAS FORMAC.COMUNIC.AUDIOVISUAL Y GRADOS EN DOCUMENTACIÓN					
2022.38.9204.6230000	INVERSIONES MAQUINARIA,INSTAL. Y UTILLAJE. IMAGEN Y PROM.IN.					
2022.38.9204.6290000	ADQUISICIÓN INMOVILIZADO MATERIAL. IMAGEN Y PROMOCIÓN INST.					
2022.38.9204.6400100	INVERSIONES DE CARÁCTER INMATERIAL. IMAGEN Y PROMOCION INST.					
2022.38.9204.6410000	ADQUISIC.APLICACIONES INFORMÁTICAS. IMAGEN Y PROMOCIÓN INST.					
2022.39.4321.4100000	APORTACIÓN AL ORGANISMO AUTÓNOMO PATRONATO PROVIN.DE TURISMO					
2022.40.1361.4670000	APORTACION CONSOR.PROV.SERV.EXT.INCEN.Y SALVAMENTO ALICANTE					
2022.41.1621.4620000	SUB.AYTOS.CONS.P.ZONAL 11-A6 ATENDER SOBRECOSTE TRANSP.R.S.U					

EJERCICIOS POSTERIORES

COMPROMISOS DE GASTO CON CARGO A PRESUPUESTOS DE EJERCICIOS POSTERIORES

EJERCICIO 2022

APLIC. PRESUPUESTARIA	DESCRIPCIÓN	COMPROMISOS DE GASTOS ADQUIRIDOS CON CARGO AL PRESUPUESTO DEL EJERCICIO				
		2.023	2.024	2.025	2.026	AÑOS SUCESIVOS
2022.41.1621.4620100	SUB.AYTOS.CONS.P.Z.11-A6 ATENDER SOBRECOS. TRANSP.R.S.U 2021					
2022.41.1621.6230000	INV.MAQUINARIA,INSTALACIONES Y UTILLAJE.RESIDUOS SÓLIDOS URB					
2022.41.1622.1200000	RETRIBUCIONES BÁSICAS GRUPO A1. PERS. RESIDUOS SÓLIDOS URB.					
2022.41.1622.1200100	RETRIBUCIONES BÁSICAS GRUPO A2. PERS. RESIDUOS SÓLIDOS URB.					
2022.41.1622.1200300	RETRIBUCIONES BÁSICAS GRUPO C1. PERS. RESIDUOS SÓLIDOS URB.					
2022.41.1622.1200400	RETRIBUCIONES BÁSICAS GRUPO C2. PERS. RESIDUOS SÓLIDOS URB.					
2022.41.1622.1200500	RETRIB.BÁSICAS GRUPO AP.PERSONAL RESIDUOS SÓLIDOS URBANOS					
2022.41.1622.1200600	RETRIBUCIONES BÁSICAS TRIENIOS.PERSON.RESIDUOS SÓLIDOS URB.					
2022.41.1622.1210000	RETRIBUC.COMPLEMENT.C.DESTINO. PERS. RESIDUOS SÓLIDOS URB.					
2022.41.1622.1210100	RETRIB.COMPLEMENTAR.C.ESPECIFICO.PER.RESIDUOS SÓLIDOS UR.					
2022.41.1622.1600000	CUOTAS SEGURIDAD SOCIAL CARGO DIPUTAC.RESIDUOS SÓLIDOS URB.					
2022.41.1622.2260600	JORNADAS Y ENCUENTROS EN MATERIA DE R.S.U.					
2022.41.1622.2269900	OTROS GASTOS DIVERSOS. RESIDUOS SÓLIDOS URBANOS					
2022.41.1622.2269901	ACCIONES PARA LA MEJORA EN LA GESTIÓN DE LOS RESIDUOS					

EJERCICIOS POSTERIORES

COMPROMISOS DE GASTO CON CARGO A PRESUPUESTOS DE EJERCICIOS POSTERIORES

EJERCICIO 2022

APLIC. PRESUPUESTARIA	DESCRIPCIÓN	COMPROMISOS DE GASTOS ADQUIRIDOS CON CARGO AL PRESUPUESTO DEL EJERCICIO				
		2.023	2.024	2.025	2.026	AÑOS SUCESIVOS
2022.41.1622.2270600	ESTUDIOS,TRAB.,TÉCNICOS,TOPOGRÁFICOS, ETC.RESIDUOS SOL.URB.					
2022.41.1622.4620000	SUBVENCIONES A AYUNTAMIENTOS PARA LA GESTIÓN DE R.S.U.					
2022.41.1622.4620100	SUBV. A AYTOS PARA LA GESTIÓN DE RESTOS DE PODA					
2022.41.1622.4620200	SUBVEN. A AYUNTAMIENTOS PARA LA GESTIÓN DE R.S.U. 2021					
2022.41.1622.4625000	SUBV.GESTIÓN RESTO DE PODA, GESTIONADAS PARA AYUNTAMIENTOS.					
2022.41.1622.4630000	SUBV.A MANCOMUNIDADES PARA LA GESTIÓN DE R.S.U. 2021					
2022.41.1622.4630200	SUBVENCIONES A MANCOMUNIDADES PARA LA GESTIÓN DE R.S.U.					
2022.41.1622.4670100	APORT.DIPUT.CONSOR.DE RESIDUOS ZONA 6-A1 GTOS.CTES. (PZ XV)					
2022.41.1622.4670200	APORT.DIPUTACIÓN CONSOR.PLAN ZONAL 8-A3.GTOS.CTES. (PZ XIII)					
2022.41.1622.4670300	APORT.DIPUTACIÓN CONSOR.PLAN ZONAL 7-A2.GTOS.CTES. (PZ XIV)					
2022.41.1622.4670400	APORT.DIPUTACIÓN CONSOR.PLAN ZONAL 11-A6.GTOS.CTES.(PZ XVII)					
2022.41.1622.6500000	INV.REST.ZONAS DEGR.VERTIDO INCONTROL. RESID.,EJEC.A AYTOS.					
2022.41.1623.2269900	ACCIONES GEST.Y MANT.CENTRO COMPOPOSTAJE HOGAR PROV. A.F.V.	13.577,81	1.131,48			
2022.41.1623.2270600	SERV.ASIST.TÉCNICA SEGUIMIENTO INST.COMPOSTAJE COMUNIT.PROV.					

EJERCICIOS POSTERIORES

COMPROMISOS DE GASTO CON CARGO A PRESUPUESTOS DE EJERCICIOS POSTERIORES

EJERCICIO 2022

APLIC. PRESUPUESTARIA	DESCRIPCIÓN	COMPROMISOS DE GASTOS ADQUIRIDOS CON CARGO AL PRESUPUESTO DEL EJERCICIO				
		2.023	2.024	2.025	2.026	AÑOS SUCESIVOS
2022.41.1623.6230000	INV.AUTOMATIZACIÓN CENT.COMPOSTAJE HOGAR PROV.A.F.VALENZUELA					
2022.41.1623.6500100	INV.INSTALACIONES COMPOSTAJE COMUNITARIO,A EJEC.PARA AYTOS.					
2022.42.2315.4800100	SUBV.ONGD Y AGEN.COOP.INTER.AYUDA HUMAN.EMERGENCIA Y POSTEM.					
2022.42.2315.4800200	SUBV.ONGD SOLID.INTERN.PAÍS VALENCIÀ:PROY.SENSIB.PROV.ALIC.					
2022.42.2315.4830300	SUBV.ASOC.ESPAÑA CON ACNUR:ACCESOS SERV.POBLAC.DESPLAZ.YEMEN					
2022.42.2315.4830600	SUB.COORD.ASOCIAC.SOLIDARIDAD PUEBLO SAHARAUI:PROG.Y ACCION.					
2022.42.2315.4830800	SUBV.ADCAM: ATEN.EDUC.ESCUELAS Y RESIDENCIAS MENORES MAASAI					
2022.42.2315.4840000	SUB.FUN.ANTONIO MORENO:CASA ACOG.NIÑOS/AS SAHARAUIS ENFERMOS					
2022.42.2315.4840100	SUBV.FUND.DHARMA: PROYECTO "HILOS PARA LA VIDA"EN LA INDIA					
2022.42.2315.4840200	SUB.FUND.SALUD INFANT.C.V.:EMPODERAM.MADRES ADOLESC.EN PERÚ					
2022.42.2315.4840300	SUBV.FUND.JORGE ALIÓ PREVEN.CEGUERA: PROY.NOUADHIBOU MAURIT.					
2022.42.2317.2269900	ADQU.MATERIAL PROMOCIONAL VOLUNTARIADO Y COOPERAC.AL DESARR.					
2022.42.2317.2269902	ACTIVIDADES RELACIONADAS CON EL VOLUNTARIADO	16.940,00				
2022.42.2317.2270600	ESTUD.TRABAJOS TÉCNICOS,PUBLICAC. Y EDICIONES.VOLUNTARIADO					

EJERCICIOS POSTERIORES

COMPROMISOS DE GASTO CON CARGO A PRESUPUESTOS DE EJERCICIOS POSTERIORES

EJERCICIO 2022

APLIC. PRESUPUESTARIA	DESCRIPCIÓN	COMPROMISOS DE GASTOS ADQUIRIDOS CON CARGO AL PRESUPUESTO DEL EJERCICIO				
		2.023	2.024	2.025	2.026	AÑOS SUCESIVOS
2022.42.2317.4830000	SUBV.ENT.S/F LUCRO:IMPULSO Y DESARR.ACC.FOMENTO VOLUNTARIADO					
2022.42.2317.4830100	SUBV.ENT.S/F LUCRO:IMPULSO Y DESARR.ACC.FOMENTO VOLUNT.2021					
2022.43.9341.4100000	APORTACIÓN ORGANISMO AUTÓN. CAJA DE CRÉDITO PROV.PARA COOP.					
2022.44.4141.2260600	JORNADAS,EVENTOS Y OTRAS ACTUAC.DIR.MATERIA RETO DEMOGRÁFICO					
2022.44.4141.2270601	ESTUDIOS,TRABAJ.TÉC.,PUBLIC.Y EDIC.MATERIA RETO DEMOGRÁFICO					
2022.44.4301.2200100	ADQU.REVISTAS,LIBROS,SUSCRIPC.Y OTR.PUBLICAC.INTEL.ECON.Y T.					
2022.44.4391.2260600	JORN.,EVENTOS Y OTRAS ACT.DIREC.MATERIA INTELIGENCIA EC.Y T.					
2022.44.4391.2270600	ESTUDIOS, TRAB.TECN.,PUBLIC.Y EDIC.,INTELIGENCIA EC. Y TERR.					
2022.44.4391.6400000	INV.CARÁCTER INMATERIAL.INTELIGENCIA ECONÓMICA Y TERRITORIAL					
2022.45.9321.4100000	APORT.ORG.AUT.SUMA.GESTIÓN TRIBUTARIA DIPUTACIÓN PROV.ALIC.					
	TOTAL	38.269.099,32	32.279.801,94	244.005,03	14.067,01	

EXCMA. DIPUTACION PROVINCIAL
DE ALICANTE
C.I.F. P0300000-G

EJERCICIOS POSTERIORES

COMPROMISOS DE INGRESO CON CARGO A PRESUPUESTOS DE EJERCICIOS POSTERIORES

EJERCICIO 2022

APLICACIÓN PRESUPUESTARIA	DESCRIPCIÓN	COMPROMISOS DE INGRESOS CONCERTADOS IMPUTABLES AL EJERCICIO				
		2023	2024	2025	2026	AÑOS SUCESIVOS
2022.49706	SUBV.U.E.PROYECTO MUSEUM-NEXT:DIGITALIZACIÓN EN LOS MUSEOS	16.799,70	11.199,80			
2022.49707	SUBV.U.E.PROY.YOUNGDEAL:RESPUES.JÓVENES COVID-19 PACTO VERDE		59.200,00			
2022.75000	TRANSF.G.V.PROGR.INFR.CULTURAL:AMORTIZACIÓN PRÉSTAMOS	1.310.742,23	968.257,77			
2022.76207	APORTACION.MUNICIPALES INVERSIONES INFRAESTR.HIDRÁULICAS	225.883,69				
2022.76214	APORT.MUNICIPALES PLAN PROV.COOPER.OBRAS Y SERV.MUNICIPALES	3.188.249,84	1.364.251,03			
2022.78001	APORT.COM. REGANTES Y OTR.ENT.INF.HIDRÁULIC.EFICIEN.USO AGUA	79.776,74				
	TOTAL	4.821.452,20	2.402.908,60			

EXCMA. DIPUTACION PROVINCIAL
DE ALICANTE
C.I.F. P0300000-G

EJERCICIO 2022

INFORMACIÓN PRESUPUESTARIA

EJECUCIÓN DE PROYECTOS DE GASTOS

Resumen de ejecución

Código Proyecto / Denominación	AÑO DE INICIO	DURACIÓN (años)	GASTO PREVISTO	GASTO COMPROMETIDO	OBLIGACIONES RECONOCIDAS			GASTO PENDIENTE DE REALIZAR	FINANCIACIÓN AFECTADA
					A 1 DE ENERO	EN EL EJERCICIO	TOTAL		
2000.2.IPG.14.TORREMANZANAS	2.002,00	1	27.517,58	27.517,58	27.517,58		27.517,58		SÍ
2000.2.IPG.8.VALL D'ALCALÁ	2.002,00	1	18.511,16	18.511,16	18.511,16		18.511,16		SÍ
2002.2.POL.61.Renovación de la red de agua potable en zonas Centro,	2.002,00	4	722.959,01	722.959,01	722.959,01		722.959,01		SÍ
2002.2.POL.64.CALLOSA D'ENSARRIA:	2.002,00	3	752.035,27	752.035,27	752.035,27		752.035,27		SÍ
2002.2.POL.70.GORGA: DOTACION SOCIOCULTURAL POLIVALENTE	2.002,00	1	230.841,53	230.841,53	230.841,53		230.841,53		SÍ
2002.2.POL.73.HONDON DE LAS NIEVES: ABASTECIMIENTO AGUA	2.002,00	3	589.132,81	589.132,81	589.132,81		589.132,81		SÍ
2002.2.POL.84.SANTA POLA: ESTACION DE ELEVACION DE	2.002,00	2	299.701,21	299.701,21	299.701,21		299.701,21		SÍ
2003.2.MEJ.23. Acondic. y mejora de la CV-854, tramo de Elche a Asprillas	2.003,00	14	2.159.068,90	2.159.068,90	2.159.068,90		2.159.068,90		SÍ
2003.2.PIC.1.INTERESES Y AMORTIZACION PRESTAMO	2.003,00	8	9.400.690,19	9.400.690,19	9.400.690,19		9.400.690,19		SÍ

EXCMA. DIPUTACION PROVINCIAL
DE ALICANTE
C.I.F. P0300000-G

INFORMACIÓN PRESUPUESTARIA

EJECUCIÓN DE PROYECTOS DE GASTOS

Resumen de ejecución

Código Proyecto / Denominación	AÑO DE INICIO	DURACIÓN (años)	GASTO PREVISTO	GASTO COMPROMETIDO	OBLIGACIONES RECONOCIDAS			GASTO PENDIENTE DE REALIZAR	FINANCIACIÓN AFECTADA
					A 1 DE ENERO	EN EL EJERCICIO	TOTAL		
2003.2.POL.100.MONFORTE DEL CID: PROYECTO DE CONDUCCION	2.003,00	3	319.498,60	319.498,60	319.498,60		319.498,60		SÍ
2003.2.POL.101.ONDARA: AMPLIACION DE INSTALACIONES	2.003,00	3	250.858,08	250.858,08	250.858,08		250.858,08		SÍ
2003.2.POL.103.PEDREGUER: EVACUACION DE AGUAS	2.003,00	3	85.657,22	85.657,22	85.657,22		85.657,22		SÍ
2003.2.POL.104.PENAGUILA: IMPULSIONES DESDE EL NUEVO	2.003,00	3	126.909,00	126.909,00	126.909,00		126.909,00		SÍ
2003.2.POL.105.PLANES: REHABILITACION EDIFICIO DE	2.003,00	3	329.305,70	329.305,70	329.305,70		329.305,70		SÍ
2003.2.POL.107.SAGRA: MEJORA Y ACONDICIONAMIENTO DEL	2.003,00	3	151.389,48	151.389,48	151.389,48		151.389,48		SÍ
2003.2.POL.109.TOLLOS: CENTRO CULTURAL POLIVALENTE	2.003,00	4	367.681,39	367.681,39	367.681,39		367.681,39		SÍ
2003.2.POL.87.AGRES: RECUPERACION DEL ENTORNO	2.003,00	3	231.047,58	231.047,58	231.047,58		231.047,58		SÍ
2003.2.POL.88.ALFAS DEL PI: URBANIZACION ACCESO NORTE	2.003,00	3	794.406,08	794.406,08	794.406,08		794.406,08		SÍ

INFORMACIÓN PRESUPUESTARIA

EJECUCIÓN DE PROYECTOS DE GASTOS

Resumen de ejecución

Código Proyecto / Denominación	AÑO DE INICIO	DURACIÓN (años)	GASTO PREVISTO	GASTO COMPROMETIDO	OBLIGACIONES RECONOCIDAS			GASTO PENDIENTE DE REALIZAR	FINANCIACIÓN AFECTADA
					A 1 DE ENERO	EN EL EJERCICIO	TOTAL		
2003.2.POL.89.ALGORFA: NUEVA CARRETERA DE ENLACE ENTRE	2.003,00	3	692.230,61	692.230,61	692.230,61		692.230,61		SÍ
2003.2.POL.90.BENIARRES: AMPLIACION Y REFORMA DEL	2.003,00	3	549.298,78	549.298,78	549.298,78		549.298,78		SÍ
2003.2.POL.91.BENIFALLIM: RED DE ALCANTARILLADO DE LA ZONA	2.003,00	3	142.657,98	142.657,98	142.657,98		142.657,98		SÍ
2003.2.POL.93.BENISSA: RENOVACION DE LA RED DE	2.003,00	3	384.260,18	384.260,18	384.260,18		384.260,18		SÍ
2003.2.POL.94.BIGASTRO: CENTRO CULTURAL DE LA VILLA	2.003,00	3	1.263.333,49	1.263.333,49	1.263.333,49		1.263.333,49		SÍ
2003.2.POL.95.COX: ACONDICIONAM. Y MEJORA DE	2.003,00	3	595.200,95	595.200,95	595.200,95		595.200,95		SÍ
2003.2.POL.96.DAYA NUEVA: EDIFICIO DE USOS MULTIPLES	2.003,00	3	370.051,78	370.051,78	370.051,78		370.051,78		SÍ
2003.2.POL.97.DAYA VIEJA: ACONDICIONAMIENTO ACEQUIA	2.003,00	3	178.692,16	178.692,16	178.692,16		178.692,16		SÍ
2003.2.POL.99.JACARILLA: ACONDICIONAMIENTO DEL	2.003,00	3	277.824,95	277.824,95	277.824,95		277.824,95		SÍ

EXCMA. DIPUTACION PROVINCIAL
DE ALICANTE
C.I.F. P0300000-G

INFORMACIÓN PRESUPUESTARIA

EJECUCIÓN DE PROYECTOS DE GASTOS

Resumen de ejecución

Código Proyecto / Denominación	AÑO DE INICIO	DURACIÓN (años)	GASTO PREVISTO	GASTO COMPROMETIDO	OBLIGACIONES RECONOCIDAS			GASTO PENDIENTE DE REALIZAR	FINANCIACIÓN AFECTADA
					A 1 DE ENERO	EN EL EJERCICIO	TOTAL		
2004.2.EIL.1.Encuesta de Infraestructuras y Equipamiento local	2.004,00	3	271.146,13	271.146,13	271.146,13		271.146,13		SÍ
2004.3.AED.1.AGENCIA EXPERIMENTAL EMPLEO Y	2.004,00	18	705.131,31	703.515,82	654.877,08	48.638,74	703.515,82	1.615,49	SÍ
2004.4.ILL.1.PROYECTO DE MUSEALIZACIÓN INICIAL DEL	2.004,00	1	269.396,39	269.396,39	269.396,39		269.396,39		NO
2005.2.MEJ.8.ACOND. Y ADECUACION MEDIOAMBIENTAL	2.005,00	12	309.305,93	309.305,93	309.305,93		309.305,93		SÍ
2005.4.BAR.1.PROYECTO DE RESTAURACION Y ADECUACION	2.005,00	4	2.865.497,53	2.865.497,53	2.865.497,53		2.865.497,53		NO
2005.4.BAR.2.Asesoramiento Técnico Estructura Restauración Casa Bardín.	2.006,00	1	11.600,00	11.600,00	11.600,00		11.600,00		NO
2006.2.CAP.1.CONSTRUCCION AUDITORIO PROVINCIAL	2.006,00	7	63.207.395,15	63.207.395,15	63.207.395,15		63.207.395,15		SÍ
2006.2.COS.16.LA ROMANA:RENOV.PARTE RED	2.006,00	4	403.679,75	403.679,75	403.679,75		403.679,75		SÍ
2006.2.CPO.6.DAYA VIEJA."EDIFICIO USOS	2.006,00	4	413.363,25	413.363,25	413.363,25		413.363,25		SÍ

INFORMACIÓN PRESUPUESTARIA

EJECUCIÓN DE PROYECTOS DE GASTOS

Resumen de ejecución

Código Proyecto / Denominación	AÑO DE INICIO	DURACIÓN (años)	GASTO PREVISTO	GASTO COMPROMETIDO	OBLIGACIONES RECONOCIDAS			GASTO PENDIENTE DE REALIZAR	FINANCIACIÓN AFECTADA
					A 1 DE ENERO	EN EL EJERCICIO	TOTAL		
2006.2.PRYTZ.1.REHABILITACIÓN CASA PRYTZ	2.006,00	5	3.726.250,60	3.726.250,60	3.726.250,60		3.726.250,60		SÍ
2006.4.ESM.1.PROYECTO BÁSICO Y DE EJECUCION TRASLADO	2.006,00	2	11.998,92	11.998,92	11.998,92		11.998,92		NO
2006.4.ILL.1.PROY.MODIFICADO MUSEALIZACION INICIAL ILLETA	2.006,00	1	53.331,28	53.331,28	53.331,28		53.331,28		NO
2006.4.PAL.1.PROYECTO MODIFICADO DE RESTAURACIÓN	2.006,00	0	366.848,67	366.848,67	366.848,67		366.848,67		NO
2007.2.MEJ.11.ACONDICIONAMIENTO DE LA CV-733 DE BENIDOLEIG	2.007,00	9	807.720,54	807.720,54	807.720,54		807.720,54		SÍ
2007.2.PID.1.PLAN DE INSTALACIONES DEPORTIVAS	2.007,00	15	10.063.648,51	10.063.648,51	10.063.648,51		10.063.648,51		SÍ
2007.4.FORMA.1.PROYECTO DE REFORMA Y ADECUACIÓN ASEOS	2.007,00	1	5.162,00	5.162,00	5.162,00		5.162,00		NO
2007.4.INM.2.ALMACÉN DE VÍAS Y OBRAS. SECTOR VILLAJOYOSA	2.007,00	4	482.966,30	482.966,30	482.966,30		482.966,30		NO
2008.2.COS.18.EL CAMPELLO: Red de alcantarillado del entorno de la	2.008,00	3	512.576,08	512.576,08	512.576,08		512.576,08		SÍ

INFORMACIÓN PRESUPUESTARIA

EJECUCIÓN DE PROYECTOS DE GASTOS

Resumen de ejecución

Código Proyecto / Denominación	AÑO DE INICIO	DURACIÓN (años)	GASTO PREVISTO	GASTO COMPROMETIDO	OBLIGACIONES RECONOCIDAS			GASTO PENDIENTE DE REALIZAR	FINANCIACIÓN AFECTADA
					A 1 DE ENERO	EN EL EJERCICIO	TOTAL		
2008.2.MEJ.1.MEJORA DE TRAZADO DE LA CRTA. CV-751 EN	2.008,00	9	89.235,60	89.235,60	89.235,60		89.235,60		SÍ
2008.2.MEJ.13.MEJ.TRAZADO DE LA CV-7890 DE ACC. A S.RAFAEL	2.008,00	9	62.224,54	62.224,54	62.224,54		62.224,54		SÍ
2008.2.MEJ.20.ENSANCHE Y MEJORA DE LA CV-728. TRAMO	2.008,00	8	515.082,53	515.082,53	515.082,53		515.082,53		SÍ
2008.2.SOM.30.ASPE: PEATONALIZACION DE C/ SAN	2.008,00	1	81.020,29	81.020,29	81.020,29		81.020,29		SÍ
2008.4.CANAL.1.PROYECTO DE DERRIBO DE UN EDIFICIO ENTRE	2.008,00	4	146.259,51	146.259,51	146.259,51		146.259,51		NO
2008.4.FORTU.1.REFORMA INST. ELÉCTRICA CON GRUPO	2.008,00	1	24.718,45	24.718,45	24.718,45		24.718,45		NO
2008.4.RAMOS.1.DERECHOS DE AUTOR D. VICENTE RAMOS	2.008,00	15	13.121,07	13.121,07	10.956,47		10.956,47	2.164,60	NO
2008.4.TUC_8.1.PROYECTO VESTÍBULO COMUNICACIÓN	2.008,00	1	12.000,00	12.000,00	12.000,00		12.000,00		NO
2009.2.SOM.600.CAMPO DE MIRRA: NUEVO EDIFICIO DEL	2.009,00	3	448.392,20	448.392,20	448.392,20		448.392,20		SÍ

INFORMACIÓN PRESUPUESTARIA

EJECUCIÓN DE PROYECTOS DE GASTOS

Resumen de ejecución

Código Proyecto / Denominación	AÑO DE INICIO	DURACIÓN (años)	GASTO PREVISTO	GASTO COMPROMETIDO	OBLIGACIONES RECONOCIDAS			GASTO PENDIENTE DE REALIZAR	FINANCIACIÓN AFECTADA
					A 1 DE ENERO	EN EL EJERCICIO	TOTAL		
2009.4.FERRE.1.PROYECTO HABILITACIÓN DESPACHOS PARA	2.009,00	1	153.046,44	153.046,44	153.046,44		153.046,44		NO
2009.4.PAL.1.PYTO. COMPL. AL DE RESTAURACIÓN DEL PALACIO	2.009,00	3	1.202.979,83	1.202.979,83	1.202.979,83		1.202.979,83		NO
2010.2.ESP.1.BALONES: "EDIFICIO DE USOS MÚLTIPLES"	2.010,00	11	378.502,56	378.502,56	378.502,56		378.502,56		SÍ
2010.2.ESP.8.PENAGUILA: "CENTRO SOCIAL CULTURAL Y DE	2.010,00	11	511.332,58	511.332,58	511.332,58		511.332,58		SÍ
2010.2.SOM.23.GORGA: ADAPTACIÓN DE DEPENDENCIAS	2.010,00	1	60.972,83	60.972,83	60.972,83		60.972,83		SÍ
2010.2.SOM.900.BENEIXAMA "INV.CONSTRUCCIÓN NAVE	2.010,00	3	225.608,93	225.608,93	225.608,93		225.608,93		SÍ
2010.3.AFV.1.ACTIVIDADES FOMENTO VALENCIANO	2.010,00	1	10.878,49	10.878,49	10.878,49		10.878,49		SÍ
2010.4.MUJER.1.REFORMA DE LOCAL PARA DEPENDENCIAS DE	2.010,00	1	149.318,93	149.318,93	149.318,93		149.318,93		NO
2011.2.COS.12.SAN ISIDRO - "AMPLIACION DE LA OBRA CIVIL Y	2.011,00	10	312.894,11	312.894,11	312.894,11		312.894,11		SÍ

INFORMACIÓN PRESUPUESTARIA

EJECUCIÓN DE PROYECTOS DE GASTOS

Resumen de ejecución

Código Proyecto / Denominación	AÑO DE INICIO	DURACIÓN (años)	GASTO PREVISTO	GASTO COMPROMETIDO	OBLIGACIONES RECONOCIDAS			GASTO PENDIENTE DE REALIZAR	FINANCIACIÓN AFECTADA
					A 1 DE ENERO	EN EL EJERCICIO	TOTAL		
2011.2.COS.8.LA NUCIA - "CONSTRUCCION DE ECOPARQUE	2.011,00	2	357.500,00	357.500,00	357.500,00		357.500,00		SÍ
2011.2.ESP.2.BENIDOLEIG - "AUDITORIO POLIVALENTE	2.011,00	10	952.430,89	952.430,89	952.430,89		952.430,89		SÍ
2011.2.ESP.5.ONDARA - "RENOVACIÓ DEL PAVIMENT EN	2.011,00	2	1.100.556,28	1.100.556,28	1.100.556,28		1.100.556,28		SÍ
2011.2.OYS.9.JACARILLA - "VESTUARIOS ANEXOS AL	2.011,00	3	332.545,39	332.545,39	332.545,39		332.545,39		SÍ
2011.2.SOC.5.BALONES: "OBRAS DE URBANIZACIÓN DEL ENTORNO	2.011,00	2	130.878,00	130.878,00	130.878,00		130.878,00		SÍ
2011.4.TUC08.1.MODIFICACIÓN DE BARANDILLAS INTERIORES EN	2.011,00	1	1.180,00	1.180,00	1.180,00		1.180,00		NO
2012.4.LORCH.1.RESTAURACIÓN DEL "CASTILLO DE PERPUPXENT",	2.012,00	2	44.077,28	44.077,28	44.077,28		44.077,28		NO
2013.2.GPA.1.SUMINISTRO MODULO GPA INTEGRADO CON	2.013,00	2	266.200,00	266.200,00	266.200,00		266.200,00		SÍ
2013.2.HOGAR.2.INVERSIONES DE MEJORA EN EL EDIFICIO DEL	2.013,00	2	200.000,00	198.276,49	198.276,49		198.276,49	1.723,51	SÍ

INFORMACIÓN PRESUPUESTARIA

EJECUCIÓN DE PROYECTOS DE GASTOS

Resumen de ejecución

Código Proyecto / Denominación	AÑO DE INICIO	DURACIÓN (años)	GASTO PREVISTO	GASTO COMPROMETIDO	OBLIGACIONES RECONOCIDAS			GASTO PENDIENTE DE REALIZAR	FINANCIACIÓN AFECTADA
					A 1 DE ENERO	EN EL EJERCICIO	TOTAL		
2013.2.OYS.18.ESPAI CULTURAL PEDREGUER: MILLORA DE	2.013,00	7	391.581,82	391.581,82	284.615,03	106.966,79	391.581,82		SÍ
2013.2.OYS.19.POLOP: REHABILITACIÓN INTEGRAL	2.013,00	2	305.745,07	305.745,07	305.745,07		305.745,07		SÍ
2014.2.ESP.8.BENFERRI "EDIFICIO PLURIFUNCIONAL"	2.014,00	9	917.892,06	917.892,06	916.839,36		916.839,36	1.052,70	SÍ
2014.2.HOGAR.1.INVERSIONES DE MEJORA EN EL EDIFICIO DEL	2.014,00	2	142.457,39	118.773,34	118.773,34		118.773,34	23.684,05	SÍ
2014.2.OYS.30.ONIL "CONSOLIDACIÓN MONASTERIO	2.014,00	8	300.000,00					300.000,00	SÍ
2014.2.OYS.32.PLANES "URBANIZACIÓN Y	2.014,00	3	235.509,24	235.509,24	235.509,24		235.509,24		SÍ
2014.2.OYS.37.SANT JOAN D'ALACANT "MEJORA DE LAS	2.014,00	8	243.485,33	243.485,33		188.446,06	188.446,06	55.039,27	NO
2014.2.PAE.31.CALP "SUSTITUCIÓN CALDERAS	2.014,00	3	73.762,68	73.762,68	73.762,68		73.762,68		SÍ
2014.4.LUMIN.1.LUMINOTECNIA SALAS PERMANENTES MARQ	2.014,00	2	227.788,20	227.788,20	227.788,20		227.788,20		NO

INFORMACIÓN PRESUPUESTARIA

EJECUCIÓN DE PROYECTOS DE GASTOS

Resumen de ejecución

Código Proyecto / Denominación	AÑO DE INICIO	DURACIÓN (años)	GASTO PREVISTO	GASTO COMPROMETIDO	OBLIGACIONES RECONOCIDAS			GASTO PENDIENTE DE REALIZAR	FINANCIACIÓN AFECTADA
					A 1 DE ENERO	EN EL EJERCICIO	TOTAL		
2015.2.CAE.35.RELLEU: Obras de mejora de la eficiencia energética de	2.015,00	4	9.866,51	9.866,51	9.866,51		9.866,51		SÍ
2015.2.ESP.19.EL FONDÓ DE LES NEUS "REHABILITACIÓN Y	2.015,00	7	1.033.190,62	1.033.190,62	951.118,64	79.283,29	1.030.401,93	2.788,69	SÍ
2015.2.ESP.4.ALCOLEJA "PARKING PÚBLICO, ÁREA RECREATIVA Y	2.015,00	5	308.982,47	308.982,47	308.982,47		308.982,47		SÍ
2015.2.OYS.1.ADSUBIA "ADECUACIÓN Y AMPLIACIÓN DE	2.015,00	7	289.337,73	289.337,73	102.531,32	29.849,07	132.380,39	156.957,34	SÍ
2015.2.OYS.17.DAYA NUEVA "ADECUACIÓN DE CASA DEL	2.015,00	3	279.697,55	279.697,55	279.697,55		279.697,55		SÍ
2015.2.OYS.18.DÉNIA "REURBANIZACIÓN DE LA CALLE	2.015,00	4	736.599,28	736.599,28	736.599,28		736.599,28		SÍ
2015.2.OYS.31.PETRER "ACONDICIONAMIENTO INTERIOR	2.015,00	3	447.445,76	447.445,76	447.445,76		447.445,76		SÍ
2015.2.OYS.34.TEULADA "PISCINA MUNICIPAL TEULADA Y MEJORA Y	2.015,00	4	153.772,49	153.772,49				153.772,49	NO
2015.2.OYS.35.TIBI "ADECUACIÓN DEL ENTORNO URBANO Y LA	2.015,00	7	439.771,44	439.771,44	395.010,56	44.091,32	439.101,88	669,56	SÍ

INFORMACIÓN PRESUPUESTARIA

EJECUCIÓN DE PROYECTOS DE GASTOS

Resumen de ejecución

Código Proyecto / Denominación	AÑO DE INICIO	DURACIÓN (años)	GASTO PREVISTO	GASTO COMPROMETIDO	OBLIGACIONES RECONOCIDAS			GASTO PENDIENTE DE REALIZAR	FINANCIACIÓN AFECTADA
					A 1 DE ENERO	EN EL EJERCICIO	TOTAL		
2015.2.OYS.9.BENIARRÉS "REFORMA Y EQUIPAMIENTO DE	2.015,00	4	108.983,05	108.983,05	108.983,05		108.983,05		SÍ
2015.2.SOC.25.DENIA:SUSTITUCION ILUMINACION Y MAQUINAS	2.015,00	1	176.223,88	176.223,88	176.223,88		176.223,88		SÍ
2015.2.SOM.2.BENIARRÉS: AMPLIACIÓN Y MEJORA DE	2.015,00	4	98.479,72	98.479,72	98.479,72		98.479,72		SÍ
2015.2.SOM.41.TORMOS: REURBANIZACIÓN PARCIAL DEL	2.015,00	2	104.687,14	104.687,14	104.687,14		104.687,14		SÍ
2015.2.SOM.42.VALL DE GALLINERA: OBRAS DE MEJORA	2.015,00	2							SÍ
2015.2.SOM.62.LA VALL DE LAGUAR: HABILITACION EDIFICIO	2.015,00	2	127.670,01	127.670,01	127.670,01		127.670,01		SÍ
2015.3.EMPLE.1.SUBV. GENERALITAT VALENCIANA	2.015,00	1	2.271.343,96	2.271.343,96	2.271.343,96		2.271.343,96		SÍ
2015.4.PFS.51.ORBA: ALUMBRADO PÚBLICO Y EFICIENCIA	2.015,00	3	86.018,35	86.018,35	86.018,35		86.018,35		NO
2015.4.PFS.53.PEDREGUER: ARRANJAMENT Y MILLORA DEL	2.015,00	7	298,65	298,65	298,65		298,65		NO

INFORMACIÓN PRESUPUESTARIA

EJECUCIÓN DE PROYECTOS DE GASTOS

Resumen de ejecución

Código Proyecto / Denominación	AÑO DE INICIO	DURACIÓN (años)	GASTO PREVISTO	GASTO COMPROMETIDO	OBLIGACIONES RECONOCIDAS			GASTO PENDIENTE DE REALIZAR	FINANCIACIÓN AFECTADA
					A 1 DE ENERO	EN EL EJERCICIO	TOTAL		
2016.2.ESP.15.BENIMANTELL-EDIFICIO CULTURAL	2.016,00	3	446.098,30	446.098,30	398.756,18	46.557,46	445.313,64	784,66	SÍ
2016.2.ESP.29.EL CASTELL DE GUADALEST- ADECUACIÓN	2.016,00	7	336.280,29	336.280,29	266.880,70	68.721,85	335.602,55	677,74	SÍ
2016.2.ESP.4.ALCALALÍ "SONDEOS FONDOS DE LA FONT 2"	2.016,00	3	417.079,79	417.079,79	417.079,79		417.079,79		SÍ
2016.2.OYS.11.BENIARRÉS-ADECUACIÓN DE LA BIBLIOTECA	2.016,00	6	235.986,97	8.486,97	1.918,78	6.254,22	8.173,00	227.813,97	SÍ
2016.2.OYS.12.BENIFALLIM-RENOVACION PAVIMENTO,	2.016,00	3	136.042,56	136.042,56	135.913,03		135.913,03	129,53	SÍ
2016.2.OYS.14.BENILLUP-ADECUACIÓN DE LA PISCINA	2.016,00	3	117.263,77	117.263,77	117.263,77		117.263,77		SÍ
2016.2.OYS.20.BIAR-RESTAURACIÓN Y	2.016,00	3	183.389,89	183.389,89	143.074,45		143.074,45	40.315,44	NO
2016.2.OYS.23.CASTALLA-AMPLIAC.DE LA RONDA FOIA EN	2.016,00	4	275.910,06	275.910,06	275.598,38	311,68	275.910,06		SÍ
2016.2.OYS.24.CASTELL DE CASTELLS- ADECUACIÓN DE	2.016,00	3	144.848,99	144.848,99	144.719,47		144.719,47	129,52	SÍ

INFORMACIÓN PRESUPUESTARIA

EJECUCIÓN DE PROYECTOS DE GASTOS

Resumen de ejecución

Código Proyecto / Denominación	AÑO DE INICIO	DURACIÓN (años)	GASTO PREVISTO	GASTO COMPROMETIDO	OBLIGACIONES RECONOCIDAS			GASTO PENDIENTE DE REALIZAR	FINANCIACIÓN AFECTADA
					A 1 DE ENERO	EN EL EJERCICIO	TOTAL		
2016.2.OYS.25.CONFRIDES-URBANIZACIÓN DE LA CALLE	2.016,00	3	131.180,04	131.180,04	131.050,51		131.050,51	129,53	SÍ
2016.2.OYS.28.EL CAMPELLO-INST. ALUMBRADO PÚBLICO PARA	2.016,00	3	516.283,50	516.283,50	515.837,89	445,61	516.283,50		SÍ
2016.2.OYS.30.FACHECA-RENOVACIÓN ABASTECIMIENTO Y	2.016,00	3	71.572,95	71.572,95	71.494,56		71.494,56	78,39	SÍ
2016.2.OYS.31.FAMORCA-EJECUCIÓN DE MURO DE CONTENCIÓN Y	2.016,00	3	119.566,42	119.566,42	119.436,89		119.436,89	129,53	SÍ
2016.2.OYS.33.GATA DE GORGOS-ACONDICIONAMIENTO RED AGUA	2.016,00	6	466.703,97	408.142,00		601,68	601,68	466.102,29	SÍ
2016.2.OYS.39.LA VALL D´EBO-MEJORA DE SERVICIOS	2.016,00	3	144.267,29	144.267,29	144.086,39		144.086,39	180,90	SÍ
2016.2.OYS.40.LA XARA (E.A.T.I.M.) - URBANITZACIÓ DEL CARRER	2.016,00	3	210.887,65	210.887,65	210.701,83	185,82	210.887,65		SÍ
2016.2.OYS.46.MURO DE ALCOY-RENOVACIÓN AGUA	2.016,00	4	455.615,97	455.615,97	455.102,79	513,18	455.615,97		SÍ
2016.2.OYS.47.MUTXAMEL- REHAB. DE LA EDIFIC. D. AL ANTIGUO	2.016,00	3	318.183,81	318.183,81	317.628,42		317.628,42	555,39	SÍ

INFORMACIÓN PRESUPUESTARIA

EJECUCIÓN DE PROYECTOS DE GASTOS

Resumen de ejecución

Código Proyecto / Denominación	AÑO DE INICIO	DURACIÓN (años)	GASTO PREVISTO	GASTO COMPROMETIDO	OBLIGACIONES RECONOCIDAS			GASTO PENDIENTE DE REALIZAR	FINANCIACIÓN AFECTADA
					A 1 DE ENERO	EN EL EJERCICIO	TOTAL		
2016.2.OYS.5.ALFAFARA "ADECUACIÓN EDIFICIO	2.016,00	3	127.183,10	127.183,10	126.915,47		126.915,47	267,63	SÍ
2016.2.OYS.53.REURBANIZACIÓN AVDA. DE LAS NACIONES, TRAMO	2.016,00	5	400.153,06	400.153,06	399.782,83		399.782,83	370,23	SÍ
2016.2.OYS.54.SALINAS-ADECUACIÓN Y EQUIPAMIENTO DE UN POZO	2.016,00	4	351.409,24	351.409,24	351.409,24		351.409,24		SÍ
2016.2.OYS.55.SAN ISIDRO-GIMNASIO EN LA PISCINA	2.016,00	3	187.926,39	187.926,39	187.483,64		187.483,64	442,75	SÍ
2016.2.OYS.56.SANETS Y NEGRALS - PAVIMENTACIÓN DE	2.016,00	3	134.514,05	134.514,05	134.349,38		134.349,38	164,67	SÍ
2016.2.OYS.60.TOLLOS-REHABILITACIÓN EDIFICIO PÚBLICO	2.016,00	3	125.858,08	125.858,08	125.707,43		125.707,43	150,65	SÍ
2016.2.OYS.7.ASPE "PEATONALIZACIÓN Y	2.016,00	3	464.098,61	464.098,61	464.098,61		464.098,61		SÍ
2016.2.OYS.8.BENASAU "REPARACIÓN Y	2.016,00	3	148.716,17	148.716,17	148.586,65		148.586,65	129,52	SÍ
2016.2.PAE.33.DENIA-OBRAS DE MEJORA DE LAS INSTALACIONES	2.018,00	2	140.368,20	140.368,20	140.368,20		140.368,20		SÍ

INFORMACIÓN PRESUPUESTARIA

EJECUCIÓN DE PROYECTOS DE GASTOS

Resumen de ejecución

Código Proyecto / Denominación	AÑO DE INICIO	DURACIÓN (años)	GASTO PREVISTO	GASTO COMPROMETIDO	OBLIGACIONES RECONOCIDAS			GASTO PENDIENTE DE REALIZAR	FINANCIACIÓN AFECTADA
					A 1 DE ENERO	EN EL EJERCICIO	TOTAL		
2016.4.ARCHI.1.EDIFICIO PARA EL ARCHIVO DE LA DIPUTACIÓN DE	2.016,00	6	1.501.654,63	1.501.654,63	1.501.654,63		1.501.654,63		NO
2016.4.MEJ.1.Ensanche y mejora del trazado de la ctra. CV-721 del p.k.	2.016,00	2	36.049,77	36.049,77	36.049,77		36.049,77		NO
2016.4.MEJ.3.AMPLIACION E LA PLATAFORMA EN VARIOS PUNTOS	2.016,00	2	8.859,80	8.859,80	8.859,80		8.859,80		NO
2016.4.MEJ04.26.ENSANCHE Y MEJORA DE LA CV-717 ACCESO A	2.016,00	0	3.461,12	3.461,12	3.461,12		3.461,12		NO
2016.4.PFS.1.AGOST: MEJORAS DE ACCESIBILIDAD EN EL CASCO	2.016,00	2	122.502,71	122.502,71	122.360,35		122.360,35	142,36	NO
2016.4.PFS.132.CALLOSA DE SEGURA "INSTALACIÓN DE	2.016,00	3	38.063,32	38.063,32	38.063,32		38.063,32		NO
2016.4.PFS.137.GUARDAMAR DEL SEGURA "MEJORA DE LA	2.016,00	3	41.130,00	41.130,00	41.052,76		41.052,76	77,24	NO
2016.4.PFS.17.BENASAU: URBANIZACIÓN DE LAS CALLES	2.016,00	2	89.758,52	89.758,52	89.758,52		89.758,52		NO
2016.4.PFS.23.BENIFALLIM: RENOVACIÓN PAVIMENTOS EN	2.016,00	2	76.205,78	76.205,78	76.091,75		76.091,75	114,03	NO

INFORMACIÓN PRESUPUESTARIA

EJECUCIÓN DE PROYECTOS DE GASTOS

Resumen de ejecución

Código Proyecto / Denominación	AÑO DE INICIO	DURACIÓN (años)	GASTO PREVISTO	GASTO COMPROMETIDO	OBLIGACIONES RECONOCIDAS			GASTO PENDIENTE DE REALIZAR	FINANCIACIÓN AFECTADA
					A 1 DE ENERO	EN EL EJERCICIO	TOTAL		
2016.4.PFS.24.BENIGEMBLA: EJECUCIÓN DE TRAMO DE	2.016,00	2	56.468,27	56.468,27	56.362,22		56.362,22	106,05	NO
2016.4.PFS.29.BENITATXELL: EJECUCIÓN DE UNA RED DE	2.016,00	2	126.413,50	126.413,50	126.273,83		126.273,83	139,67	NO
2016.4.PFS.30.BIAR: PAVIMENTACIÓN PARCIAL DE LA	2.016,00	2	86.258,16	86.258,16	86.151,39		86.151,39	106,77	NO
2016.4.PFS.31.BUSOT: EJECUCIÓN RED ALCANTARILLADO EN C/	2.016,00	2	107.431,32	107.431,32	107.288,97		107.288,97	142,35	NO
2016.4.PFS.33.CAMPO DE MIRRA: MEJORA DE LA EFICIENCIA	2.016,00	2	68.139,60	68.139,60	68.032,84		68.032,84	106,76	NO
2016.4.PFS.34.CAÑADA: PAVIMENTACIÓN DE LA CALLE 1 Y	2.016,00	2	84.322,49	84.322,49	84.215,73		84.215,73	106,76	NO
2016.4.PFS.35.CASTELL DE CASTELLS: RENOVACIÓN DE	2.016,00	2	80.987,39	80.987,39	80.882,64		80.882,64	104,75	NO
2016.4.PFS.38.CONFRIDES: URBANIZACIÓN DE CALLES EN	2.016,00	2	96.422,67	96.422,67	96.308,62		96.308,62	114,05	NO
2016.4.PFS.5.ALCOLEJA: RENOV. PAVIM. C/METGE SERRA Y	2.016,00	2	77.595,48	77.595,48	77.481,44		77.481,44	114,04	NO

INFORMACIÓN PRESUPUESTARIA

EJECUCIÓN DE PROYECTOS DE GASTOS

Resumen de ejecución

Código Proyecto / Denominación	AÑO DE INICIO	DURACIÓN (años)	GASTO PREVISTO	GASTO COMPROMETIDO	OBLIGACIONES RECONOCIDAS			GASTO PENDIENTE DE REALIZAR	FINANCIACIÓN AFECTADA
					A 1 DE ENERO	EN EL EJERCICIO	TOTAL		
2016.4.PFS.67.MONÓVAR "REHABILITACIÓN DE ACERAS Y	2.016,00	3	32.249,79	32.249,79	32.189,23		32.189,23	60,56	NO
2016.4.PFS.68.MONÓVAR "MEJORA DE LA EFICIENCIA ENERGÉTICA	2.016,00	3	57.850,16	57.850,16	57.729,27		57.729,27	120,89	NO
2016.4.PFS.69.MONÓVAR "ZONA DE ESPARCIMIENTO Y JUEGOS	2.016,00	3	53.683,67	53.683,67	53.582,86		53.582,86	100,81	NO
2016.4.PFS.76.ORXETA: ACONDICIONAMIENTO DE	2.016,00	2	116.186,41	116.186,41	116.046,74		116.046,74	139,67	NO
2016.4.PFS.79.PENÀGUILA: URBANIZACIÓN C/ DEL RAVAL, C/	2.016,00	2	90.247,81	90.247,81	90.133,85		90.133,85	113,96	NO
2016.4.PFS.84.QUATRETONDETA: REURBANIZACIÓN DE CALLES EN	2.016,00	2	87.037,39	87.037,39	86.932,64		86.932,64	104,75	NO
2016.4.PFS.96.SENIJA: MEJORA DE LA PAVIMENTACIÓN Y SERVICIOS	2.016,00	2	117.050,51	117.050,51	116.910,84		116.910,84	139,67	NO
2016.4.PFS.98.TORREMANZANAS "REFUERZO DE PAVIMENTOS,	2.016,00	3	42.241,13	42.241,13	42.161,80		42.161,80	79,33	NO
2016.4.RVP.67.Implantac.itinerario peatonal-ciclista en la CV-753 del	2.016,00	4	261.270,18	261.270,18	261.270,18		261.270,18		NO

INFORMACIÓN PRESUPUESTARIA

EJECUCIÓN DE PROYECTOS DE GASTOS

Resumen de ejecución

Código Proyecto / Denominación	AÑO DE INICIO	DURACIÓN (años)	GASTO PREVISTO	GASTO COMPROMETIDO	OBLIGACIONES RECONOCIDAS			GASTO PENDIENTE DE REALIZAR	FINANCIACIÓN AFECTADA
					A 1 DE ENERO	EN EL EJERCICIO	TOTAL		
2016.4.SOC.5.BENIJOFAR: OBRAS VERTIDO AL RIO SEGURA DEL	2.016,00	1	53.113,35	53.113,35	53.013,61		53.013,61	99,74	NO
2017.2.AURA.759.AYTO. PLANES: OBRAS DE EMERGENCIA EN EL	2.017,00	2	556.502,71	556.502,71	556.502,71		556.502,71		SÍ
2017.2.CNP.6.JACARILLA: Reparación de la Vereda de Las	2.017,00	2	46.956,19	46.956,19	46.956,19		46.956,19		SÍ
2017.2.ESP.51.TORMOS "REURBANIZACIÓN DE LOS	2.017,00	3	308.054,46	308.054,46	308.054,46		308.054,46		SÍ
2017.2.ESP.53.XALÓ "CASA DE CULTURA"	2.017,00	6	1.160.090,79	794.245,66	283.835,63	439.748,65	723.584,28	436.506,51	SÍ
2017.2.HOGAR.1.INVERSIONES EN MOBILIARIO PARA EL HOGAR	2.017,00	1	17.513,33	6.078,00		6.078,00	6.078,00	11.435,33	SÍ
2017.2.MIH.12.COLECTOR DE AGUAS RESIDUALES DESDE EL	2.017,00	2	83.000,00	83.000,00	83.000,00		83.000,00		SÍ
2017.2.OYS.10.BIGASTRO "ASFALTADO Y MEJORA DE	2.017,00	3	427.934,53	427.934,53	427.511,02		427.511,02	423,51	SÍ
2017.2.OYS.14.CATRAL "REPOSICIÓN DE LA CUBRICIÓN	2.017,00	4	457.223,07	457.223,07	456.868,61	354,46	457.223,07		SÍ

INFORMACIÓN PRESUPUESTARIA

EJECUCIÓN DE PROYECTOS DE GASTOS

Resumen de ejecución

Código Proyecto / Denominación	AÑO DE INICIO	DURACIÓN (años)	GASTO PREVISTO	GASTO COMPROMETIDO	OBLIGACIONES RECONOCIDAS			GASTO PENDIENTE DE REALIZAR	FINANCIACIÓN AFECTADA
					A 1 DE ENERO	EN EL EJERCICIO	TOTAL		
2017.2.OYS.19.FACHECA "REHABILITACIÓN DE EDIFICIO	2.017,00	4	134.255,03	134.255,03	133.976,73		133.976,73	278,30	SÍ
2017.2.OYS.21.FORMENTERA DEL SEGURA "EJECUCIÓN DE	2.017,00	3	369.586,66	369.586,66	369.257,25		369.257,25	329,41	SÍ
2017.2.OYS.22.GORGA "REMODELACIÓN DE PLAZA	2.017,00	3	148.904,31	148.904,31	147.239,98	1.664,33	148.904,31		SÍ
2017.2.OYS.23.GRANJA DE ROCAMORA "EDIFICIO DESTINADO	2.017,00	5	449.927,93	449.927,93	318.523,95	130.722,79	449.246,74	681,19	SÍ
2017.2.OYS.24.IBI "REHABILITACIÓN Y MEJORA DEL	2.017,00	4	468.448,43	468.448,43	467.638,04	810,39	468.448,43		SÍ
2017.2.OYS.26.JESÚS POBRE "REMODELACIÓN DE LA PLAZA	2.017,00	3	256.049,13	256.049,13	255.872,77		255.872,77	176,36	SÍ
2017.2.OYS.29.LA VALL DE LAGUAR "OBRAS DE	2.017,00	3	266.695,04	266.024,17	265.849,02		265.849,02	846,02	SÍ
2017.2.OYS.30.LA XARA "URBANIZACIÓN DE LA C/XIMO DE	2.017,00	3	231.803,83	231.803,83	230.110,29		230.110,29	1.693,54	SÍ
2017.2.OYS.31.L'ATZÚBIA "CONSTRUCCIÓN DE VESTUARIOS	2.017,00	4	257.625,31	257.625,31	256.575,10		256.575,10	1.050,21	SÍ

INFORMACIÓN PRESUPUESTARIA

EJECUCIÓN DE PROYECTOS DE GASTOS

Resumen de ejecución

Código Proyecto / Denominación	AÑO DE INICIO	DURACIÓN (años)	GASTO PREVISTO	GASTO COMPROMETIDO	OBLIGACIONES RECONOCIDAS			GASTO PENDIENTE DE REALIZAR	FINANCIACIÓN AFECTADA
					A 1 DE ENERO	EN EL EJERCICIO	TOTAL		
2017.2.OYS.35.ONDARA "CONSTRUCCIÓN DE CENTRO DE	2.017,00	6	578.433,87	578.433,85	501.011,01	76.499,61	577.510,62	923,25	SÍ
2017.2.OYS.36.ONIL "CUBRICIÓN Y CIERRE DE DOS PISTAS DE TENIS	2.017,00	5	470.208,70	28.597,06	17.024,21	11.166,50	28.190,71	442.017,99	SÍ
2017.2.OYS.39.PINOSO "AMPLIACIÓN Y MEJORA DE LA	2.017,00	4	439.180,66	439.180,66	439.180,66		439.180,66		SÍ
2017.2.OYS.4.BANYERES DE MARIOLA "AMPLIACIÓN DEL	2.017,00	4	446.627,78	446.627,78	445.918,77		445.918,77	709,01	SÍ
2017.2.OYS.40.POLOP "REURBANIZACIÓN DEL TRAMO	2.017,00	3	371.209,81	371.209,81	371.209,81		371.209,81		SÍ
2017.2.OYS.43.RELLEU "INFRAESTRUCTURA Y VIALES EN	2.017,00	3	242.928,40	242.928,40	242.753,51		242.753,51	174,89	SÍ
2017.2.OYS.46.SAN MIGUEL DE SALINAS "MEJORA DE ACCESOS Y	2.017,00	4	418.595,92	418.595,92	418.233,45	362,47	418.595,92		SÍ
2017.2.OYS.48.SAX "URBANIZACIÓN CALLE JAMAICA,	2.017,00	4	358.368,44	358.368,44	358.138,13	230,31	358.368,44		SÍ
2017.2.OYS.5.BENEJÚZAR "PABELLÓN DEPORTIVO	2.017,00	3	472.665,28	472.665,28	437.134,97	35.106,80	472.241,77	423,51	SÍ

INFORMACIÓN PRESUPUESTARIA

EJECUCIÓN DE PROYECTOS DE GASTOS

Resumen de ejecución

Código Proyecto / Denominación	AÑO DE INICIO	DURACIÓN (años)	GASTO PREVISTO	GASTO COMPROMETIDO	OBLIGACIONES RECONOCIDAS			GASTO PENDIENTE DE REALIZAR	FINANCIACIÓN AFECTADA
					A 1 DE ENERO	EN EL EJERCICIO	TOTAL		
2017.2.OYS.50.TIBI "RENOVACIÓN DE LA RED DE DISTRIBUCIÓN	2.017,00	3	356.076,17	356.076,17	356.076,17		356.076,17		SÍ
2017.2.OYS.6.BENIARDÁ "REHABILITACIÓN Y ADECUACIÓN	2.017,00	4	163.091,17	163.091,17	162.912,70		162.912,70	178,47	SÍ
2017.2.OYS.7.BENIFATO "OBRAS COMPLEMENTARIAS PARA LA	2.017,00	5	152.076,66	152.076,66	151.703,69		151.703,69	372,97	SÍ
2017.2.OYS.8.BENIJÓFAR "EJECUCIÓN DE PASEO	2.017,00	3	354.131,44	354.131,44	354.131,44		354.131,44		SÍ
2017.2.OYS.9.BENIMASSOT "MEJORA DE SERVICIOS	2.017,00	3	140.645,85	140.645,85	140.533,77		140.533,77	112,08	SÍ
2017.2.PFS.30.LA XARA (E.L.M) "REURBANIZACION DE LA	2.017,00	3	39.983,22	39.983,22	39.908,14		39.908,14	75,08	SÍ
2017.2.PFS.31.L'ATZUBIA "ADECUACION CEMENTERIO	2.017,00	3	78.664,98	78.664,98	78.664,98		78.664,98		SÍ
2017.2.PFS.38.PENAGUILA "REPARACION EN INSTALACIONES	2.017,00	3	73.855,28	73.855,28	72.933,83		72.933,83	921,45	SÍ
2017.2.PFS.49.TORREMANZANAS "RECONSTRUCCION DE MURO DE	2.017,00	3	34.168,08	34.168,08	34.095,48		34.095,48	72,60	SÍ

INFORMACIÓN PRESUPUESTARIA

EJECUCIÓN DE PROYECTOS DE GASTOS

Resumen de ejecución

Código Proyecto / Denominación	AÑO DE INICIO	DURACIÓN (años)	GASTO PREVISTO	GASTO COMPROMETIDO	OBLIGACIONES RECONOCIDAS			GASTO PENDIENTE DE REALIZAR	FINANCIACIÓN AFECTADA
					A 1 DE ENERO	EN EL EJERCICIO	TOTAL		
2017.2.PFS.71.SAN MIGUEL DE SALINAS "REURBANIZACIÓN DE LA	2.017,00	3	161.013,59	161.013,59	161.013,59		161.013,59		SÍ
2017.4.CAP.1.AUDITORIO PROVINCIAL - MEJORA Y	2.017,00	4	122.289,43	122.289,43	122.289,43		122.289,43		NO
2017.4.CAP.2.AUDITORIO PROVINCIAL - "INSTALACIÓN	2.017,00	3	164.309,20	164.309,20	164.309,20		164.309,20		NO
2017.4.EIL.1.ENCUESTA DE INFRAESTRUCTURAS Y	2.018,00	2	287.500,00	287.500,00	287.500,00		287.500,00		NO
2017.4.MEJ.1.MEJORA DE LA SEGURIDAD VIAL EN LA CV-770	2.017,00	3	3.542,14	3.542,14	3.542,14		3.542,14		NO
2017.4.MEJ.2.MEJORA DE LA SEGURIDAD VIAL EN LA CV-813,	2.017,00	2	4.760,34	4.760,34	4.760,34		4.760,34		NO
2017.4.MEJ.3.AMPLIACIÓN DE LA CARRETERA CV-782, DEL P.K.	2.017,00	2	11.050,36	11.050,36	11.050,36		11.050,36		NO
2017.4.MEJ.5.Ensanche y mejora de la crta. CV-745, p.k. 2+930 al	2.017,00	3	16.961,33	16.961,33	14.894,33	2.067,00	16.961,33		NO
2017.4.MEJ.7.MEJORA DE TRAZADO EN LA CV-757, ACCESO	2.017,00	4	51.963,28	51.963,28	51.963,28		51.963,28		NO

INFORMACIÓN PRESUPUESTARIA

EJECUCIÓN DE PROYECTOS DE GASTOS

Resumen de ejecución

Código Proyecto / Denominación	AÑO DE INICIO	DURACIÓN (años)	GASTO PREVISTO	GASTO COMPROMETIDO	OBLIGACIONES RECONOCIDAS			GASTO PENDIENTE DE REALIZAR	FINANCIACIÓN AFECTADA
					A 1 DE ENERO	EN EL EJERCICIO	TOTAL		
2017.4.MEJ08.4.MEJORA DE SEGURIDAD VIAL DE LA CV-901 DE	2.017,00	2	13.551,80	13.551,80	13.551,80		13.551,80		NO
2017.4.NOM.14.SANT JOAN D´ALACANT: COLECTOR	2.017,00	2	229.902,76	229.902,76	228.803,91	1.098,85	229.902,76		NO
2017.4.NOM.7.CASTALLA: SONDEO DE INVESTIGACIÓN-EXPLOTACIÓN	2.017,00	2	103.488,49	103.488,49	103.488,49		103.488,49		NO
2017.4.SOC.1.TIBI:ELECTRIFICACIÓN DEL EDIFICIO SOCIO	2.017,00	3	180.991,42	180.991,42	180.779,67		180.779,67	211,75	NO
2017.4.SON.102.AGOST "ADECUACION DE	2.017,00	2	158.693,12	158.693,12	158.693,12		158.693,12		NO
2017.4.SON.104.ALGORFA "MEJORA Y ACONDICIONAMIENTO	2.017,00	2	148.435,91	148.435,91	148.298,92		148.298,92	136,99	NO
2017.4.SON.113.BENIJÓFAR "REPARACIÓN EN EL	2.017,00	2	141.313,75	141.313,75	141.177,11		141.177,11	136,64	NO
2017.4.SON.114.BENIMARFULL "ADECUACIÓN Y PAVIMENTACIÓN	2.017,00	2	55.978,64	55.978,64	55.978,64		55.978,64		NO
2017.4.SON.121.CAMPO DE MIRRA "MEJORAS DE URBANIZACIÓN DE	2.017,00	2	20.515,40	20.515,40	20.515,40		20.515,40		NO

INFORMACIÓN PRESUPUESTARIA

EJECUCIÓN DE PROYECTOS DE GASTOS

Resumen de ejecución

Código Proyecto / Denominación	AÑO DE INICIO	DURACIÓN (años)	GASTO PREVISTO	GASTO COMPROMETIDO	OBLIGACIONES RECONOCIDAS			GASTO PENDIENTE DE REALIZAR	FINANCIACIÓN AFECTADA
					A 1 DE ENERO	EN EL EJERCICIO	TOTAL		
2017.4.SON.135.PETRER "INVERSIONES	2.017,00	2	34.648,81	34.648,81	34.648,81		34.648,81		NO
2017.4.SON.137.RAFAL "2ª FASE DE AMPLIACIÓN Y	2.017,00	2	150.656,29	150.656,29	150.513,42		150.513,42	142,87	NO
2017.4.SON.160.POLOP "REPARACIÓN Y ADECUACIÓN DE	2.017,00	2	149.066,87	149.066,87	149.066,87		149.066,87		NO
2017.4.SON.165.SAN VICENTE DEL RASPEIG "URBANIZACIÓN CALLE	2.017,00	4	207.576,49	207.576,49	207.576,49		207.576,49		NO
2017.4.VER.1.ALCALALÍ, LLÍBER Y XALÓ: OBRAS INTERCONEXIÓN	2.017,00	2	21.632,00	21.632,00	11.132,00		11.132,00	10.500,00	NO
2017.4.VER.11.JACARILLA: NUEVA RED PARA USO DEL AGUA	2.017,00	2	71.950,00	71.950,00	34.377,85		34.377,85	37.572,15	NO
2017.4.VER.12.L´ALFÀS DEL PI Y OTROS: OBRAS PARA REGULAR	2.017,00	2	913.528,99	913.528,99	799.949,35	65.778,54	865.727,89	47.801,10	NO
2017.4.VER.17.PINOSO: CONSTRUCCIÓN DE UN NUEVO	2.017,00	2	320.011,70	320.011,70	290.925,78	29.085,92	320.011,70		NO
2017.4.VER.5.BIAR: NUEVO POZO DE SUSTITUCIÓN DEL PERINO EN	2.017,00	2	122.503,41	122.503,41	122.503,41		122.503,41		NO

INFORMACIÓN PRESUPUESTARIA

EJECUCIÓN DE PROYECTOS DE GASTOS

Resumen de ejecución

Código Proyecto / Denominación	AÑO DE INICIO	DURACIÓN (años)	GASTO PREVISTO	GASTO COMPROMETIDO	OBLIGACIONES RECONOCIDAS			GASTO PENDIENTE DE REALIZAR	FINANCIACIÓN AFECTADA
					A 1 DE ENERO	EN EL EJERCICIO	TOTAL		
2017.4.VER.9.FACHECA, FAMORCA Y TOLLOS: OBRAS AMPLIACIÓN	2.017,00	2	428.776,69	117.307,44	110.606,73	6.700,71	117.307,44	311.469,25	NO
2017.5.OYS.33.MONFORTE DEL CID "PARQUE DE LOS NUEVOS	2.017,00	8	221.072,19	221.072,19	16.258,79	645,53	16.904,32	204.167,87	NO
2017.5.OYS.44.SAN FULGENCIO "ADECUACION Y SANEADO DE	2.017,00	4	337.500,00	337.500,00	336.500,00	1.000,00	337.500,00		NO
2017.5.OYS.49.TEULADA "CENTRO INTEGRAL DE SEGURIDAD Y	2.017,00	5	389.330,99	389.330,99				389.330,99	NO
2017.5.SON.144.PILAR DE LA HORADADA: Mejora de urbanización	2.017,00	4	193.458,42	193.458,42	193.458,42		193.458,42		NO
2018.2.ESP.1.AGRES: URBANIZACIÓN DE VIALES Y	2.018,00	5	529.780,99	529.780,99	128.792,82	279.308,96	408.101,78	121.679,21	SÍ
2018.2.ESP.26.FAMORCA "NUEVAS OFICINAS MUNICIPALES"	2.018,00	4	339.475,92	311.530,51	180.381,87	124.691,82	305.073,69	34.402,23	SÍ
2018.2.ESP.36.LLÍBER "PISCINA VESTUARIOS Y	2.018,00	5	503.569,54	503.569,53	480.826,41	22.233,40	503.059,81	509,73	SÍ
2018.2.ESP.44.ORXETA "EDIFICIO MULTIFUNCIONAL MUNICIPAL"	2.018,00	4	483.594,89	18.594,89	2.383,70		2.383,70	481.211,19	SÍ

INFORMACIÓN PRESUPUESTARIA

EJECUCIÓN DE PROYECTOS DE GASTOS

Resumen de ejecución

Código Proyecto / Denominación	AÑO DE INICIO	DURACIÓN (años)	GASTO PREVISTO	GASTO COMPROMETIDO	OBLIGACIONES RECONOCIDAS			GASTO PENDIENTE DE REALIZAR	FINANCIACIÓN AFECTADA
					A 1 DE ENERO	EN EL EJERCICIO	TOTAL		
2018.2.ESP.58.ALGORFA "PABELLÓN MUNICIPAL DE	2.018,00	4	1.446.464,01	44.770,00	18.064,37		18.064,37	1.428.399,64	SÍ
2018.2.MER.12.CDAD. REG. ALCOLEJA: REFORMAS DE LA	2.018,00	2	63.012,29	63.012,29	63.012,29		63.012,29		SÍ
2018.2.MER.15.SINDICATO GENERAL AGUAS DOLORES:	2.018,00	2	44.215,54	44.215,54	44.215,54		44.215,54		SÍ
2018.2.MER.2.INCREMENTO DE LA EFICIENCIA EN EL USO DEL AGUA	2.018,00	3	54.817,20	54.817,20	54.817,20		54.817,20		SÍ
2018.2.MER.21.CDAD. REG. POZO LA MONTAÑETA (SANET Y	2.018,00	2	55.286,98	55.286,98	55.286,98		55.286,98		SÍ
2018.2.MER.22.CDAD. REG. Y USUARIOS VALL DEL POP:	2.018,00	2	48.519,84	48.519,84		48.519,84	48.519,84		SÍ
2018.2.MER.9.RECONSTRUCCIÓN ARQUETAS RIEGO CON	2.018,00	2	48.249,61	48.249,61	48.249,61		48.249,61		SÍ
2018.2.MIH.13.MONFORTE DEL CID: RENOVACIÓN RED DE AGUA	2.018,00	2	55.150,80	55.150,80	55.150,80		55.150,80		SÍ
2018.2.MIH.4.SALINAS: RENOVACIÓN DE LA RED DE	2.018,00	2	85.536,04	85.536,04	44.915,68	40.620,35	85.536,03	0,01	SÍ

INFORMACIÓN PRESUPUESTARIA

EJECUCIÓN DE PROYECTOS DE GASTOS

Resumen de ejecución

Código Proyecto / Denominación	AÑO DE INICIO	DURACIÓN (años)	GASTO PREVISTO	GASTO COMPROMETIDO	OBLIGACIONES RECONOCIDAS			GASTO PENDIENTE DE REALIZAR	FINANCIACIÓN AFECTADA
					A 1 DE ENERO	EN EL EJERCICIO	TOTAL		
2018.2.MIH.5.XALÓ: RENOVACIÓN PARQUE CONTADORES Y	2.018,00	2	36.382,19	36.382,19		35.336,99	35.336,99	1.045,20	SÍ
2018.2.MIH.9.BIGASTRO: EJECUCIÓN DE UNA BALSA DE	2.018,00	2	88.364,97	88.364,97	88.364,97		88.364,97		SÍ
2018.2.OYS.11.BENIFALLIM: RENOVACIÓN SERVICIOS Y	2.018,00	5	73.785,34	73.785,34	2.670,01	71.000,99	73.671,00	114,34	SÍ
2018.2.OYS.12.BENILLOBA: REHAB, DE LES CASETES DEL MESTRES Y	2.018,00	4	243.164,74	243.164,74	93.728,67	36.463,16	130.191,83	112.972,91	SÍ
2018.2.OYS.13.BENILLUP: MEJORA DEL RECINTO E INSTALACIONES	2.018,00	4	163.674,31	163.674,31	163.509,75		163.509,75	164,56	SÍ
2018.2.OYS.14.BENIMARFULL:MEJORA DE ESPACIOS PÚBLICOS Y	2.018,00	4	140.399,88	140.399,88	140.235,32		140.235,32	164,56	SÍ
2018.2.OYS.15.BENIMELI: REFORMA INTERIOR DE LA CASA	2.018,00	4	165.319,37	165.319,37	151.935,09	9.492,16	161.427,25	3.892,12	SÍ
2018.2.OYS.18.CAÑADA "MEJORA DE PAVIMENTACIÓN DE RED	2.018,00	4	222.503,77	222.503,77	222.254,21		222.254,21	249,56	SÍ
2018.2.OYS.19.CASTELL DE CASTELLS "MEJORAS EN EL	2.018,00	3	158.145,94	158.145,94	158.145,94		158.145,94		SÍ

INFORMACIÓN PRESUPUESTARIA

EJECUCIÓN DE PROYECTOS DE GASTOS

Resumen de ejecución

Código Proyecto / Denominación	AÑO DE INICIO	DURACIÓN (años)	GASTO PREVISTO	GASTO COMPROMETIDO	OBLIGACIONES RECONOCIDAS			GASTO PENDIENTE DE REALIZAR	FINANCIACIÓN AFECTADA
					A 1 DE ENERO	EN EL EJERCICIO	TOTAL		
2018.2.OYS.2.AIGÜES: OBRAS DE REPARACIÓN DE INSTALACIONES	2.018,00	3	260.733,59	260.733,59	260.489,65		260.489,65	243,94	SÍ
2018.2.OYS.20.CONFRIDES "CONSTRUCCIÓN DE NAVE	2.018,00	5	152.062,07	152.062,07	18.355,40	133.469,20	151.824,60	237,47	SÍ
2018.2.OYS.22.DAYA VIEJA "REMODELACIÓN DE PLAZA JUAN	2.018,00	3	267.032,15	267.032,15	176.580,71	89.024,01	265.604,72	1.427,43	SÍ
2018.2.OYS.27.GAIANES "MEJORA DE VIALES EN EL SUR DEL CASCO	2.018,00	3	160.898,57	160.898,57	160.898,57		160.898,57		SÍ
2018.2.OYS.29.HONDÓN DE LOS FRAILES "RENOVACIÓN DE PARTE	2.018,00	3	229.663,38	229.663,38	227.061,88		227.061,88	2.601,50	SÍ
2018.2.OYS.3.ALFAFARA: REFORMA Y MEJORA DE	2.018,00	4	187.828,39	187.828,39	171.339,89	12.850,79	184.190,68	3.637,71	SÍ
2018.2.OYS.30.JACARILLA "REHABILITACIÓN DE LA ANTIGUA	2.018,00	4	337.659,12	337.659,12	336.929,18	729,93	337.659,11	0,01	SÍ
2018.2.OYS.31.LLOSA DE CAMACHO "EJECUCIÓN DE	2.018,00	3	146.287,33	146.287,33	146.287,33		146.287,33		SÍ
2018.2.OYS.32.LA ROMANA "MEJORA DE LA ACCESIBILIDAD Y	2.018,00	3	348.525,85	348.525,85	348.525,85		348.525,85		SÍ

INFORMACIÓN PRESUPUESTARIA

EJECUCIÓN DE PROYECTOS DE GASTOS

Resumen de ejecución

Código Proyecto / Denominación	AÑO DE INICIO	DURACIÓN (años)	GASTO PREVISTO	GASTO COMPROMETIDO	OBLIGACIONES RECONOCIDAS			GASTO PENDIENTE DE REALIZAR	FINANCIACIÓN AFECTADA
					A 1 DE ENERO	EN EL EJERCICIO	TOTAL		
2018.2.OYS.34.LA VALL D'EBO "ACONDICIONAMIENTO Y MEJORA	2.018,00	3	115.758,28	115.758,28	58.642,38	45.520,00	104.162,38	11.595,90	SÍ
2018.2.OYS.35.L'ALQUERÍA D'ASNAR "RENOVACIÓN,	2.018,00	6	254.760,85	254.641,03	8.067,23	215.411,68	223.478,91	31.281,94	SÍ
2018.2.OYS.37.LORCHA "ADECUACIÓN DE SERVICIOS Y	2.017,00	7	255.239,63	15.226,64	8.063,44		8.063,44	247.176,19	SÍ
2018.2.OYS.45.PARCENT "REFORMA Y REHABILITACIÓN	2.018,00	4	224.158,82	7.814,43	7.814,43		7.814,43	216.344,39	SÍ
2018.2.OYS.46.PENÀGUILA "REHABILITACIÓ DE	2.018,00	5	154.610,41	9.710,41	5.910,28	3.688,56	9.598,84	145.011,57	SÍ
2018.2.OYS.48.PLANES "NUEVO EDIFICIO VINCULADO A LA 'CASA	2.018,00	5	266.011,35	266.011,35	217.159,62	43.309,93	260.469,55	5.541,80	SÍ
2018.2.OYS.49.QUATRETONDETA "REMODELACIÓN DEL	2.018,00	3	147.486,77	147.486,77	146.927,14		146.927,14	559,63	SÍ
2018.2.OYS.50.SALINAS "IMPERMEABILIZACIÓN,	2.018,00	3	320.575,24	320.575,24	320.224,24	351,00	320.575,24		SÍ
2018.2.OYS.52.SANET Y NEGRALS "EDIFICIO PARA SALA	2.018,00	5	242.371,77	17.493,47	11.077,44	5.575,00	16.652,44	225.719,33	SÍ

INFORMACIÓN PRESUPUESTARIA

EJECUCIÓN DE PROYECTOS DE GASTOS

Resumen de ejecución

Código Proyecto / Denominación	AÑO DE INICIO	DURACIÓN (años)	GASTO PREVISTO	GASTO COMPROMETIDO	OBLIGACIONES RECONOCIDAS			GASTO PENDIENTE DE REALIZAR	FINANCIACIÓN AFECTADA
					A 1 DE ENERO	EN EL EJERCICIO	TOTAL		
2018.2.OYS.54.SENIJA "MEJORA DE URBANIZACIÓN DEL VIARIO	2.018,00	3	228.463,08	228.463,08	228.203,00		228.203,00	260,08	SÍ
2018.2.OYS.55.TOLLOS "MEJORA DE PAVIMENTOS Y	2.018,00	4	144.773,02	12.773,02	5.267,25	3.272,73	8.539,98	136.233,04	SÍ
2018.2.OYS.59.BIAR "REURBANIZACIÓN DE C/PERINO	2.018,00	3	303.919,38	303.919,38	303.919,38		303.919,38		SÍ
2018.2.OYS.6.BENASAU: REFORMA DE LAS INSTALACIONES	2.018,00	4	163.359,08	163.359,08	163.359,08		163.359,08		SÍ
2018.2.OYS.7.BENEIXAMA: PAVIMENTACIÓN DE VARIAS	2.018,00	3	264.245,26	264.245,26	263.894,66		263.894,66	350,60	SÍ
2018.2.OYS.9.BENIARRES: MEJORA DE INSTALACIONES	2.018,00	3	245.851,90	245.851,90	228.268,56	17.311,70	245.580,26	271,64	SÍ
2018.3.AURA.23.TORMOS: Reparación cubiertas consultorio	2.018,00	2	7.474,94	7.474,94	7.474,94		7.474,94		SÍ
2018.3.AURA.256.XALÓ: ACONDICIONAMIENTO DE LA RED	2.018,00	2	47.692,48	47.692,48	47.692,48		47.692,48		SÍ
2018.3.AURA.269.L´ALQUERIA D´ASNAR: Consolidación prque pub.	2.018,00	2	34.481,89	34.481,89	34.481,89		34.481,89		SÍ

INFORMACIÓN PRESUPUESTARIA

EJECUCIÓN DE PROYECTOS DE GASTOS

Resumen de ejecución

Código Proyecto / Denominación	AÑO DE INICIO	DURACIÓN (años)	GASTO PREVISTO	GASTO COMPROMETIDO	OBLIGACIONES RECONOCIDAS			GASTO PENDIENTE DE REALIZAR	FINANCIACIÓN AFECTADA
					A 1 DE ENERO	EN EL EJERCICIO	TOTAL		
2018.3.AURA.314.JÁVEA: Reparación y sustitución de	2.018,00	2							NO
2018.3.AURA.343.LORCHA: Reparación daños producidos por	2.018,00	3	16.618,89	16.618,89	16.128,89	490,00	16.618,89		SÍ
2018.3.AURA.36.ALCOY: Obras de estabilización ladera situada en	2.018,00	2	293.423,34	293.423,34	293.423,34		293.423,34		SÍ
2018.3.AURA.726.DOLORES: Obras reparación firme en la vereda del	2.018,00	3	27.751,08	27.751,08	27.022,11	728,97	27.751,08		SÍ
2018.3.COCEN.1.PLAN DIRECTOR PALAU COMTAL COCENTAINA	2.018,00	2	37.510,00	37.510,00	22.506,00	15.004,00	37.510,00		SÍ
2018.3.PJA.1.PROYECTO PARA UNA JUVENTUD ACTIVA	2.018,00	1	489.394,59	489.394,59	489.394,59		489.394,59		SÍ
2018.4.029.3.SUMINISTRO E INSTALACIÓN EQUIPOS	2.018,00	2	69.597,84	69.597,84	69.597,84		69.597,84		NO
2018.4.MEJ.1.MEJORA DE LA INTERSECCION DE LA CTRA.	2.018,00	2	51.950,16	51.950,16	51.950,16		51.950,16		NO
2018.4.MEJ.19.Protec.talud mediante adecuación de drenaje y establec.	2.018,00	2	3.567,54	3.567,54	3.567,54		3.567,54		NO

INFORMACIÓN PRESUPUESTARIA

EJECUCIÓN DE PROYECTOS DE GASTOS

Resumen de ejecución

Código Proyecto / Denominación	AÑO DE INICIO	DURACIÓN (años)	GASTO PREVISTO	GASTO COMPROMETIDO	OBLIGACIONES RECONOCIDAS			GASTO PENDIENTE DE REALIZAR	FINANCIACIÓN AFECTADA
					A 1 DE ENERO	EN EL EJERCICIO	TOTAL		
2018.4.MEJ.20.AMPLIACION VIA CICLISTA EN LA MARGEN	2.018,00	1	7.000,00	7.000,00	7.000,00		7.000,00		NO
2018.4.PFS.125.CALLOSA D'ENSARRIÁ "ACOND. PLAZA EN	2.018,00	3	210.747,72	210.747,72	203.850,72	6.897,00	210.747,72		NO
2018.4.PFS.149.ORIHUELA " REURBANIZACIÓN Y MEJORA DE	2.018,00	4	236.624,10	236.624,10	3.569,50		3.569,50	233.054,60	NO
2018.4.PFS.150.ORIHUELA "RENOVACIÓN PARQUES	2.018,00	4	122.769,26	122.769,26	1.769,26		1.769,26	121.000,00	NO
2018.4.PFS.35.DAYA VIEJA: EDIFICIO MULTIUSOS	2.018,00	6	188.910,69	188.910,69				188.910,69	NO
2018.4.PFS.48.JIJONA "RENOVACIÓN DE PAVIMENTOS	2.018,00	4	79.681,99	79.681,99	2.765,76	76.916,23	79.681,99		NO
2018.4.PFS.74.PENÁGUILA: REHABILITACIÓN DEL	2.018,00	6	48.237,11					48.237,11	NO
2018.4.PFS.74.PENÁGUILA: REHABILITACIÓN DEL	2.018,00	6	48.237,11	48.237,11				48.237,11	NO
2018.4.PFS.96.AGRES "APARCAMIENTO EN ZONAL DE	2.018,00	5	49.536,67	49.536,67		1.626,72	1.626,72	47.909,95	NO

INFORMACIÓN PRESUPUESTARIA

EJECUCIÓN DE PROYECTOS DE GASTOS

Resumen de ejecución

Código Proyecto / Denominación	AÑO DE INICIO	DURACIÓN (años)	GASTO PREVISTO	GASTO COMPROMETIDO	OBLIGACIONES RECONOCIDAS			GASTO PENDIENTE DE REALIZAR	FINANCIACIÓN AFECTADA
					A 1 DE ENERO	EN EL EJERCICIO	TOTAL		
2018.4.PISTA.1.Remodelación pista de atletismo del Hogar Provincial de	2.018,00	1	87.801,34	87.801,34	87.801,34		87.801,34		NO
2018.4.SON.124.ORIHUELA: REURBANIACION C/ESPEÑETAS	2.018,00	5	206.014,60	206.014,60		141.148,17	141.148,17	64.866,43	NO
2018.4.SON.128.JIJONA: REHABILITACION DE LA CASA	2.018,00	3	950.000,00	950.000,00	760.000,00		760.000,00	190.000,00	NO
2018.4.SON.129.LA NUCIA: AMPLIACION INFRAESTRUCTURAS	2.018,00	2	950.000,00	950.000,00	950.000,00		950.000,00		NO
2018.5.ESP.41.ORBA: PROYECTO DE RENOVACIÓN DE VESTUARIOS	2.018,00	3	311.931,71	311.931,71	299.272,93		299.272,93	12.658,78	NO
2018.5.ESP.8.BENIARBEIG: EDIFICIO CULTURAL	2.018,00	3	754.563,78	754.563,78	754.563,78		754.563,78		NO
2018.5.OYS.38.MILLENA: MEJORA DEL ABASTECIMIENTO DE AGUA	2.018,00	3	147.542,02	147.542,02	142.500,00		142.500,00	5.042,02	NO
2018.5.OYS.40.MURLA: AMPLIACIÓN CALLE CRUZ	2.018,00	3	148.550,42	148.550,42	142.500,00		142.500,00	6.050,42	NO
2019.2.CIS.999.BENILLOBA: OBRAS DE REPARACIÓN DE LOS	2.019,00	2	34.187,93	34.187,93	34.187,93		34.187,93		SÍ

INFORMACIÓN PRESUPUESTARIA

EJECUCIÓN DE PROYECTOS DE GASTOS

Resumen de ejecución

Código Proyecto / Denominación	AÑO DE INICIO	DURACIÓN (años)	GASTO PREVISTO	GASTO COMPROMETIDO	OBLIGACIONES RECONOCIDAS			GASTO PENDIENTE DE REALIZAR	FINANCIACIÓN AFECTADA
					A 1 DE ENERO	EN EL EJERCICIO	TOTAL		
2019.2.ESP.44.(2020) LOS MONTESINOS: Pabellón	2.020,00	4	1.114.427,71	64.427,72		4.389,88	4.389,88	1.110.037,83	SÍ
2019.2.ESP.46.(2020) RAFAL: Reforma y urbanización de Plaza de	2.020,00	4	882.960,30	882.960,30		18.788,42	18.788,42	864.171,88	SÍ
2019.2.ESP.48.(2020) TIBI: Red en alta aportación complementaria	2.020,00	4	746.536,19	46.536,20		17.978,77	17.978,77	728.557,42	SÍ
2019.2.MER.10.COMUNIDAD REGANTES RIEGOS DE LEVANTE	2.019,00	2	48.306,99	48.306,99	48.306,99		48.306,99		SÍ
2019.2.MER.11.COMUNIDAD DE REGANTES Y USUARIOS VALL DEL	2.019,00	2	40.489,75	40.489,75	40.489,75		40.489,75		SÍ
2019.2.MER.2.JUZGADO PRIVATIVO DE AGUAS DE	2.019,00	2	32.170,49	32.170,49	32.170,49		32.170,49		SÍ
2019.2.MER.4.SCL DE CREVILLENTE POZO INMACULADA	2.019,00	2	75.275,55	75.275,55	50.007,18	500,00	50.507,18	24.768,37	SÍ
2019.2.MER.5.SINDICATO GENERAL DE AGUAS DE	2.019,00	2	47.991,02	47.991,02	47.991,02		47.991,02		SÍ
2019.2.MER.7.COMUNIDAD DE REGANTES 4º CANAL DE LEVANTE	2.019,00	2	97.241,09	97.241,09	97.241,09		97.241,09		SÍ

INFORMACIÓN PRESUPUESTARIA

EJECUCIÓN DE PROYECTOS DE GASTOS

Resumen de ejecución

Código Proyecto / Denominación	AÑO DE INICIO	DURACIÓN (años)	GASTO PREVISTO	GASTO COMPROMETIDO	OBLIGACIONES RECONOCIDAS			GASTO PENDIENTE DE REALIZAR	FINANCIACIÓN AFECTADA
					A 1 DE ENERO	EN EL EJERCICIO	TOTAL		
2019.2.MER.8.JUZGADO PRIVATIVO DE AGUAS DE	2.019,00	2	40.049,79	40.049,79	40.049,79		40.049,79		SÍ
2019.2.MER.9.SINDICATO LOCAL DE RIEGOS DE GRANJA DE	2.019,00	2							SÍ
2019.2.MIH.1.BENEJÚZAR: SUSTITUCIÓN E INSTALACIÓN DE	2.019,00	2	67.813,23	67.813,23	67.813,23		67.813,23		SÍ
2019.2.MIH.11.SANET Y NEGRALS. PRIMERA FASE DE INSTALACIÓN	2.019,00	2	35.434,18	35.434,18		35.434,18	35.434,18		SÍ
2019.2.MIH.12.VALL DE GALLINERA. SUMINISTRO	2.019,00	2	78.268,53	78.268,53	18.289,89	34.170,09	52.459,98	25.808,55	SÍ
2019.2.MIH.13.XALÓ. RENOVACIÓN DEL PARQUE CONTADORES Y	2.019,00	2	38.346,31	38.346,31		38.287,47	38.287,47	58,84	SÍ
2019.2.MIH.2.BENIMELI: ACONDICIONAMIENTO Y GRAN	2.019,00	2	34.372,47	34.372,47	34.372,47		34.372,47		SÍ
2019.2.MIH.3.BUSOT. RENOVACIÓN DE LA RED DE AGUA POTABLE E	2.019,00	2	89.278,97	89.278,97	89.278,97		89.278,97		SÍ
2019.2.MIH.4.JESÚS POBRE. REPARACIÓN Y AMPLIACIÓN DEL	2.019,00	2	108.214,11	108.214,11	108.214,11		108.214,11		SÍ

INFORMACIÓN PRESUPUESTARIA

EJECUCIÓN DE PROYECTOS DE GASTOS

Resumen de ejecución

Código Proyecto / Denominación	AÑO DE INICIO	DURACIÓN (años)	GASTO PREVISTO	GASTO COMPROMETIDO	OBLIGACIONES RECONOCIDAS			GASTO PENDIENTE DE REALIZAR	FINANCIACIÓN AFECTADA
					A 1 DE ENERO	EN EL EJERCICIO	TOTAL		
2019.2.MIH.5.FACHECA. SUSTITUCIÓN DE VÁLVULAS DE	2.019,00	2							SÍ
2019.2.MIH.7.L'ATZÚBIA. RENOVACIÓN DE LA RED DE	2.019,00	2	57.911,01	57.911,01		53.314,14	53.314,14	4.596,87	SÍ
2019.2.MIH.9.RELLEU. CONSTRUCCIÓN DE UN DEPÓSITO	2.019,00	2	97.858,30	97.858,30	97.858,30		97.858,30		SÍ
2019.2.OYS.10.BENIMASSOT: ADECUACIÓN DE ESPACIOS	2.019,00	4	144.684,74	144.684,74		53.074,78	53.074,78	91.609,96	SÍ
2019.2.OYS.11.BENITACHELL: OBRAS DE AMPLIACIÓN Y	2.019,00	4	366.384,87	17.907,41		8.139,73	8.139,73	358.245,14	SÍ
2019.2.OYS.13.CALLOSA D'EN SARRIA: AMPLIACION DE SALAS	2.019,00	5	478.228,88	28.228,88		2.095,24	2.095,24	476.133,64	SÍ
2019.2.OYS.14.CAMPO DE MIRRA: URBANIZACIÓN DE LAS CALLES	2.019,00	4	148.294,28	148.294,28		22.841,78	22.841,78	125.452,50	SÍ
2019.2.OYS.19.ELS POBLETS: TERMINACIÓN URBANIACIÓN C/1A,	2.019,00	4	369.647,49	19.607,19		2.809,55	2.809,55	366.837,94	SÍ
2019.2.OYS.2.ALCOCER DE PLANES: REHABILITACIÓN DE	2.019,00	5	164.999,82	15.002,07		1.441,11	1.441,11	163.558,71	SÍ

INFORMACIÓN PRESUPUESTARIA

EJECUCIÓN DE PROYECTOS DE GASTOS

Resumen de ejecución

Código Proyecto / Denominación	AÑO DE INICIO	DURACIÓN (años)	GASTO PREVISTO	GASTO COMPROMETIDO	OBLIGACIONES RECONOCIDAS			GASTO PENDIENTE DE REALIZAR	FINANCIACIÓN AFECTADA
					A 1 DE ENERO	EN EL EJERCICIO	TOTAL		
2019.2.OYS.20.FACHECA: RENOVACIÓN ACERAS Y	2.019,00	4	103.290,37	5.282,79				103.290,37	SÍ
2019.2.OYS.21.FORMENTERA DEL SEGURA: REURBANIZACIÓN DE LA	2.019,00	4	334.088,94	334.088,94		7.085,88	7.085,88	327.003,06	SÍ
2019.2.OYS.22.GORGA: REMODELACIÓN DE LA PLAZA	2.019,00	4	143.466,46	143.466,46		3.025,21	3.025,21	140.441,25	SÍ
2019.2.OYS.25.VALL DE LAGUAR: REMODELACIÓN DE LA ZONA	2.019,00	4	250.648,75	10.648,75		4.840,34	4.840,34	245.808,41	SÍ
2019.2.OYS.26.LA XARA: MEJORA DEL CAMINO DE ONDARA A DÉNIA,	2.019,00	4	258.949,37	13.840,95		7.105,12	7.105,12	251.844,25	SÍ
2019.2.OYS.29.ONIL: ADECUACIÓN DE PISTAS DE TENIS CUBIERTAS	2.019,00	4	448.586,82					448.586,82	SÍ
2019.2.OYS.3.ALCOLEJA: REHABILITACIÓN DE EDIFICIO	2.020,00	5	157.698,36	7.698,37				157.698,36	SÍ
2019.2.OYS.32.POLOP: AMPLIACIÓN CASA CULTURAL	2.019,00	5	376.790,33	27.056,62		1.369,72	1.369,72	375.420,61	SÍ
2019.2.OYS.33.RELLEU: INFRAESTRUCTURA Y VIALES EN	2.019,00	4	226.508,47	226.508,47		83.915,20	83.915,20	142.593,27	SÍ

INFORMACIÓN PRESUPUESTARIA

EJECUCIÓN DE PROYECTOS DE GASTOS

Resumen de ejecución

Código Proyecto / Denominación	AÑO DE INICIO	DURACIÓN (años)	GASTO PREVISTO	GASTO COMPROMETIDO	OBLIGACIONES RECONOCIDAS			GASTO PENDIENTE DE REALIZAR	FINANCIACIÓN AFECTADA
					A 1 DE ENERO	EN EL EJERCICIO	TOTAL		
2019.2.OYS.37.SAX: MEJORA DE INFRAEST. URBANAS EN EL	2.019,00	4	474.038,73	24.038,74		2.441,78	2.441,78	471.596,95	SÍ
2019.2.OYS.38.TÁRBENA: NUEVO ACERADO EN LA CARRETERA	2.019,00	4	246.325,70	246.325,70		7.420,93	7.420,93	238.904,77	SÍ
2019.2.OYS.4.ALGUEÑA: PAVIMENTACIÓN E	2.019,00	4	250.689,56	10.689,57		4.858,89	4.858,89	245.830,67	SÍ
2019.2.OYS.40.TORREMANZANAS: REPOSIC. DE SANEAMIENTO ADEL	2.019,00	4	256.626,72	16.626,73		10.031,29	10.031,29	246.595,43	SÍ
2019.2.OYS.6.BENIARDÁ: MURO DE CONTENCIÓN EN EL PERÍMETRO	2.019,00	4	159.262,45	9.262,45		2.107,82	2.107,82	157.154,63	SÍ
2019.2.OYS.7.BENIFATO: ACONDICIONAMIENTO DEL	2.019,00	4	157.708,14	7.708,14		3.503,70	3.503,70	154.204,44	SÍ
2019.2.OYS.8.BENIGEMBLA: CONSTRUCCIÓN DE EDIFICIO	2.019,00	5	164.931,61	14.931,61		2.735,81	2.735,81	162.195,80	SÍ
2019.2.OYS.9.BENIJÓFAR: CONSTRUCCIÓN DE	2.019,00	5	376.472,14	26.472,14		2.631,75	2.631,75	373.840,39	SÍ
2019.3.WAV.1.PROYECTO EUROPEO "WAVE": VALORIZACIÓN	2.019,00	4	193.440,42	147.923,41	145.690,96	644,32	146.335,28	47.105,14	SÍ

INFORMACIÓN PRESUPUESTARIA

EJECUCIÓN DE PROYECTOS DE GASTOS

Resumen de ejecución

Código Proyecto / Denominación	AÑO DE INICIO	DURACIÓN (años)	GASTO PREVISTO	GASTO COMPROMETIDO	OBLIGACIONES RECONOCIDAS			GASTO PENDIENTE DE REALIZAR	FINANCIACIÓN AFECTADA
					A 1 DE ENERO	EN EL EJERCICIO	TOTAL		
2019.4.30.1.OBRAS DE REFORMA Y ADECUACIÓN DE LAS PLANTAS 1ª	2.019,00	2	342.849,07	342.849,07	289.802,89	53.046,18	342.849,07		NO
2019.4.30.2.OBRA INSTALACIÓN RECEPTORA DE GAS NATURAL	2.019,00	1	1.936,00	1.936,00	1.936,00		1.936,00		NO
2019.4.CANAL.1.PROYECTO DE EDIFICIO PARA SEDE PATRONATO	2.019,00	3	1.252.516,02	1.252.516,02	4.706,57		4.706,57	1.247.809,45	NO
2019.4.JMO.1.ONIL.- AMPLIACIÓN JARDÍN MEDITERRÁNEO EN FINCA	2.019,00	0	3.630,00	3.630,00	3.630,00		3.630,00		NO
2019.4.LORXA.1.OBRAS ACT. ARQUEOLOG. Y ARQUITEC. DOC.,	2.019,00	1	48.399,70	48.399,70	48.399,70		48.399,70		NO
2019.4.MEJ.1.MEJORA DE LA SEGURIDAD VIAL EN DIVERSOS	2.019,00	2	54.929,44	54.929,44	54.929,44		54.929,44		NO
2019.4.MEJ.2.Ampliación a vía ciclista entre los p.k. 24,000 al 26,300	2.019,00	3	40.847,85	40.847,85	40.847,85		40.847,85		NO
2019.4.MEJ.3.Obras de Acondicionamiento de rotonda en la	2.019,00	2	48.354,91	48.354,91	48.354,91		48.354,91		NO
2019.4.MEJ.4.MEJORA DE LA SEGURIDAD VIAL EN LA CV-770 EN	2.019,00	2	1.904,00	1.904,00	1.904,00		1.904,00		NO

INFORMACIÓN PRESUPUESTARIA

EJECUCIÓN DE PROYECTOS DE GASTOS

Resumen de ejecución

Código Proyecto / Denominación	AÑO DE INICIO	DURACIÓN (años)	GASTO PREVISTO	GASTO COMPROMETIDO	OBLIGACIONES RECONOCIDAS			GASTO PENDIENTE DE REALIZAR	FINANCIACIÓN AFECTADA
					A 1 DE ENERO	EN EL EJERCICIO	TOTAL		
2019.4.MEJ.5.Redacción proyecto para sustitución de la instalación de	2.019,00	1	2.662,00	2.662,00	2.662,00		2.662,00		NO
2019.4.MEJ08.20.ENSANCHE Y MEJORA DE LA CV-728, TRAMO:	2.019,00	1	980,01	980,01	980,01		980,01		NO
2019.4.OMF.1.RESTAURACIÓN AMBIENTAL DE UNA CHARCA	2.019,00	1	2.299,00	2.299,00	2.299,00		2.299,00		NO
2019.4.PERPU.1.ESTABILIZACIÓN PUNTUAL DE ESTRUCTURAS EN	2.019,00	1	42.330,48	42.330,48	42.330,48		42.330,48		NO
2019.4.PFS.143.ALMUDAINA "Reposición de pavimentos en la	2.019,00	3	69.951,37	69.951,37	1.663,47	68.193,72	69.857,19	94,18	NO
2019.4.PFS.144.BENASAU "Nueva instalación recogida de residuos	2.019,00	3	71.165,30	71.165,30	1.620,19	69.447,90	71.068,09	97,21	NO
2019.4.PFS.149.BENIMANTELL "Construcción de un punto limpio"	2.019,00	3	80.286,08	80.286,08	2.181,45	77.973,74	80.155,19	130,89	NO
2019.4.PFS.153.CASTELL DE CASTELLS "Pavimentación del	2.019,00	3	85.916,35	81.687,05	1.940,95	79.636,24	81.577,19	4.339,16	NO
2019.4.PFS.161.FACHECA "Pavimentación del Camino Cantalar"	2.019,00	3	70.996,26	70.996,26	69.930,81	958,93	70.889,74	106,52	NO

INFORMACIÓN PRESUPUESTARIA

EJECUCIÓN DE PROYECTOS DE GASTOS

Resumen de ejecución

Código Proyecto / Denominación	AÑO DE INICIO	DURACIÓN (años)	GASTO PREVISTO	GASTO COMPROMETIDO	OBLIGACIONES RECONOCIDAS			GASTO PENDIENTE DE REALIZAR	FINANCIACIÓN AFECTADA
					A 1 DE ENERO	EN EL EJERCICIO	TOTAL		
2019.4.PFS.162.FAMORCA "Renovación del alumbrado público"	2.019,00	3	68.562,78	68.562,78	1.849,90		1.849,90	66.712,88	NO
2019.4.PFS.175.LA VALL D'ALCALÁ "Mejora urbana Plaza Beniaia de	2.019,00	3	93.423,52	93.423,52	22.868,89	70.438,19	93.307,08	116,44	NO
2019.4.PFS.177.L'ATZÚBIA "Renovación de alumbrado público en	2.019,00	3	68.988,64	68.988,64	1.818,33	67.061,20	68.879,53	109,11	NO
2019.4.PFS.178.LLOSA DE CAMACHO "Acondicionamiento de	2.019,00	3	56.443,53	36.652,06	28.263,32	3.893,63	32.156,95	24.286,58	NO
2019.4.PFS.180.MILLENA "Encintado de aceras, refuerzo del firme y	2.019,00	3	73.522,30	73.522,30	20.421,50	52.981,66	73.403,16	119,14	NO
2019.4.PFS.188.PLANES "Acondicionamiento Caminos Els	2.019,00	3	94.323,60	94.323,60	55.975,95	38.218,65	94.194,60	129,00	NO
2019.4.PFS.194.SAGRA "Renovac. y mejora inst. suministro agua potable,	2.019,00	3	67.270,36	67.270,36	1.885,30		1.885,30	65.385,06	NO
2019.4.PFS.195.SANET Y NEGRALS "Actuaciones de mejora en depósitos	2.019,00	3	71.328,85	65.415,66	1.906,75	60.293,18	62.199,93	9.128,92	NO
2019.4.PFS.199.TOLLOS "Adecuación caminos rurales - Camí	2.019,00	3	84.726,92	84.726,92	1.815,69	82.802,28	84.617,97	108,95	NO

INFORMACIÓN PRESUPUESTARIA

EJECUCIÓN DE PROYECTOS DE GASTOS

Resumen de ejecución

Código Proyecto / Denominación	AÑO DE INICIO	DURACIÓN (años)	GASTO PREVISTO	GASTO COMPROMETIDO	OBLIGACIONES RECONOCIDAS			GASTO PENDIENTE DE REALIZAR	FINANCIACIÓN AFECTADA
					A 1 DE ENERO	EN EL EJERCICIO	TOTAL		
2019.4.PIS.1.Glorieta de acceso a Torrellano en el p.k. 4+600 de la	2.019,00	3	292.966,56	292.966,56	292.966,56		292.966,56		NO
2019.4.PIS.2.ENSANCHE Y MEJORA DE LA CTRA. CV-745	2.019,00	3	681.340,52	681.340,52	649.836,62	31.503,90	681.340,52		NO
2019.4.PIS.4.REFUERZO DE FIRME EN LA CTRA. CV-844, LA ROMANA	2.019,00	2	322.651,98	322.651,98	322.651,98		322.651,98		NO
2019.4.ROJAL.1.REFORMA Y SUSTITUCIÓN TOTAL DE LAS	2.019,00	2	259.261,33	259.261,33	259.261,33		259.261,33		NO
2019.4.RVP.2.Formación de arcenes y refuerzo de firme en la crta CV-824,	2.019,00	2	384.695,54	384.695,54	384.695,54		384.695,54		NO
2019.4.RVP.3.ENSANCHE DE PLATAFORMA Y MEJORA DE	2.019,00	4	358.748,93	358.748,93	335.328,13	23.420,80	358.748,93		NO
2019.4.RVP.7.Estabilizacion de taludes y mejora de rodadura en	2.019,00	2	7.623,00	7.623,00	7.623,00		7.623,00		NO
2019.5.ESP.42.(2020) FINESTRAT: Reurbanización de la avenida Camí	2.020,00	3	950.000,00	950.000,00		396.598,50	396.598,50	553.401,50	NO
2019.5.ESP.43.(2020) JÁVEA: Pavelló esportiu cobert al freginal	2.020,00	4	950.000,00	950.000,00				950.000,00	NO

INFORMACIÓN PRESUPUESTARIA

EJECUCIÓN DE PROYECTOS DE GASTOS

Resumen de ejecución

Código Proyecto / Denominación	AÑO DE INICIO	DURACIÓN (años)	GASTO PREVISTO	GASTO COMPROMETIDO	OBLIGACIONES RECONOCIDAS			GASTO PENDIENTE DE REALIZAR	FINANCIACIÓN AFECTADA
					A 1 DE ENERO	EN EL EJERCICIO	TOTAL		
2019.5.ESP.45.(2020) PEGO: Rehabilitación de l'antic Col·legi	2.020,00	3	950.000,00	950.000,00		323.224,33	323.224,33	626.775,67	NO
2019.5.ESP.47.(2020) REDOVÁN: Construcción de pabellón cubierto y	2.020,00	4	950.000,00	950.000,00				950.000,00	NO
2019.5.OYS.15.CASTALLA: PROY BASICO Y DE EJECUCIÓN PARA LA	2.019,00	3	134.919,42	134.919,42	127.376,16		127.376,16	7.543,26	NO
2019.5.OYS.16.CATRAL: REPOSICIÓN DE LA CUBRICIÓN DE	2.019,00	3	350.270,80	350.270,80	350.270,80		350.270,80		NO
2019.5.OYS.17.CREVILLENT: OBRAS DE ADECUACIÓN Y	2.019,00	3	412.500,00	412.500,00	71.269,51	258.548,77	329.818,28	82.681,72	NO
2019.5.OYS.18.DOLORES: OBRAS DE RENOVACIÓN DE PAVIMENTOS	2.019,00	3	348.541,53	348.541,53	182.925,25	150.490,25	333.415,50	15.126,03	NO
2019.5.OYS.23.GRANJA DE ROCAMORA: REASFALTADO	2.019,00	3	392.146,21	392.146,21	273.146,21		273.146,21	119.000,00	NO
2019.5.OYS.24.IBI: REPARACIÓN Y MEJORA DE ACERAS Y CALZADAS	2.019,00	3	390.000,00	390.000,00		390.000,00	390.000,00		NO
2019.5.OYS.30.PEDREGUER: AMPLIACIÓ DEL CEMENTERI	2.019,00	3	307.120,18	307.120,18	222.865,89		222.865,89	84.254,29	NO

INFORMACIÓN PRESUPUESTARIA

EJECUCIÓN DE PROYECTOS DE GASTOS

Resumen de ejecución

Código Proyecto / Denominación	AÑO DE INICIO	DURACIÓN (años)	GASTO PREVISTO	GASTO COMPROMETIDO	OBLIGACIONES RECONOCIDAS			GASTO PENDIENTE DE REALIZAR	FINANCIACIÓN AFECTADA
					A 1 DE ENERO	EN EL EJERCICIO	TOTAL		
2019.5.OYS.31.PILAR DE LA HORADADA: MEJORA INFRA. RED	2.019,00	3	390.000,00	390.000,00				390.000,00	NO
2019.5.OYS.34.SAN ISIDRO: CONSTRUCCIÓN DE UN FRONTÓN	2.019,00	3	307.851,88	307.851,88	10.419,10		10.419,10	297.432,78	NO
2019.5.OYS.35.SANT JOAN D'ALACANT: MEJORA DE	2.019,00	3	344.168,36	344.168,36		344.168,36	344.168,36		NO
2019.5.OYS.36.SANTA POLA: REURBAN. DEL BULEVAR CENTRO	2.019,00	3	302.382,88	302.382,88				302.382,88	NO
2019.5.OYS.39.TEULADA: REURBANIZACIÓN DE LA CALLE	2.019,00	3	390.000,00	390.000,00				390.000,00	NO
2019.5.OYS.41.VILLAJOYOSA: EJECUCIÓN DE ALUMBRADO	2.019,00	3	312.392,51	312.392,51				312.392,51	NO
2019.5.OYS.5.ALMORADI: RENOVACIÓN URBANA ENTORNO	2.019,00	3	353.834,79	353.834,79	227.103,62	126.731,17	353.834,79		NO
2019.5.PFS.104.ORXETA: Farolas solares	2.019,00	2	5.859,67	5.859,67	5.859,67		5.859,67		NO
2019.5.PFS.113.PETRER: Fase III rehabilitación de local para nuevo	2.019,00	2	134.494,72	134.494,72		134.494,72	134.494,72		NO

INFORMACIÓN PRESUPUESTARIA

EJECUCIÓN DE PROYECTOS DE GASTOS

Resumen de ejecución

Código Proyecto / Denominación	AÑO DE INICIO	DURACIÓN (años)	GASTO PREVISTO	GASTO COMPROMETIDO	OBLIGACIONES RECONOCIDAS			GASTO PENDIENTE DE REALIZAR	FINANCIACIÓN AFECTADA
					A 1 DE ENERO	EN EL EJERCICIO	TOTAL		
2019.5.PFS.114.PINOSO: Adecuación de espacio urbano y	2.019,00	2	130.015,09	130.015,09				130.015,09	NO
2019.5.PFS.117.ROJALES: Mejora instalaciones de alumbrado público	2.019,00	2	111.559,99	111.559,99	111.559,99		111.559,99		NO
2019.5.PFS.124.SAN VICENTE DEL RASPEIG: Mejora de la red de	2.019,00	2	130.000,00	130.000,00	130.000,00		130.000,00		NO
2019.5.PFS.135.VILLAJOYOSA: Urbanización de la Calle Finlandia	2.019,00	2	127.413,00	127.413,00	65.233,47	62.179,53	127.413,00		NO
2019.5.PFS.14.ALTEA: Estabilización de muro de mampostería en Costera	2.019,00	2	81.247,49	81.247,49				81.247,49	NO
2019.5.PFS.158.EL CAMPELLO "Reurbanización de viales en zona	2.019,00	2	143.946,50	143.946,50				143.946,50	NO
2019.5.PFS.174.JESÚS POBRE "Ejecución de un tramo de la red	2.019,00	2	29.686,09	29.686,09	965,40	28.720,69	29.686,09		NO
2019.5.PFS.193.REDOVÁN "Rehabilitación y reforma del centro	2.019,00	2	98.391,00	98.391,00				98.391,00	NO
2019.5.PFS.196.SANT JOAN D'ALACANT "Pavimentación del	2.019,00	2	104.483,50	104.483,50				104.483,50	NO

INFORMACIÓN PRESUPUESTARIA

EJECUCIÓN DE PROYECTOS DE GASTOS

Resumen de ejecución

Código Proyecto / Denominación	AÑO DE INICIO	DURACIÓN (años)	GASTO PREVISTO	GASTO COMPROMETIDO	OBLIGACIONES RECONOCIDAS			GASTO PENDIENTE DE REALIZAR	FINANCIACIÓN AFECTADA
					A 1 DE ENERO	EN EL EJERCICIO	TOTAL		
2019.5.PFS.197.SANTA POLA "Renovac. tramo colector	2.019,00	2	56.984,04	56.984,04				56.984,04	NO
2019.5.PFS.200.TORREVIEJA "Renovación del alumbrado público	2.019,00	2	134.890,27	134.890,27				134.890,27	NO
2019.5.PFS.39.BENILLUP: Adecuación vía pública en Carrer	2.019,00	2	23.067,68	23.067,68				23.067,68	NO
2019.5.PFS.60.COX: Rehabilitación, reforma integral mejora y supresión	2.019,00	2	106.678,00	106.678,00	15.443,76	41.023,50	56.467,26	50.210,74	NO
2019.5.PFS.7.ALCALALÍ: Construcción de muros de contención	2.019,00	2							NO
2019.5.PFS.81.JIJONA: Acondicionamiento de la calle	2.019,00	2	120.625,00	120.625,00	85.010,44	35.614,55	120.624,99	0,01	NO
2019.5.PFS.82.LA NUCIA: Acondicionamiento de parking en	2.019,00	2	111.856,67	111.856,67		108.174,00	108.174,00	3.682,67	NO
2019.5.PFS.96.MURO DE ALCOY: Rehabilitación integral pista de	2.019,00	2	27.333,00	27.333,00		27.333,00	27.333,00		NO
2019.5.SON.118.Busot: "Pabellón deportivo municipal (Ejecución	2.019,00	2	950.000,00	950.000,00				950.000,00	NO

INFORMACIÓN PRESUPUESTARIA

EJECUCIÓN DE PROYECTOS DE GASTOS

Resumen de ejecución

Código Proyecto / Denominación	AÑO DE INICIO	DURACIÓN (años)	GASTO PREVISTO	GASTO COMPROMETIDO	OBLIGACIONES RECONOCIDAS			GASTO PENDIENTE DE REALIZAR	FINANCIACIÓN AFECTADA
					A 1 DE ENERO	EN EL EJERCICIO	TOTAL		
2019.5.SON.123.Daya Nueva: "Centro municipal polivalente"	2.019,00	2	276.752,66	276.752,66	276.752,66		276.752,66		NO
2019.5.SON.124.Dénia: "Reurbanización plazas Valgamedios	2.019,00	3	428.641,37	428.641,37	428.641,37		428.641,37		NO
2019.5.SON.128.Gaianes: "Muro de contención en avda. País Valencià"	2.019,00	1	72.793,45	72.793,45	70.409,90	2.383,55	72.793,45		NO
2019.5.SON.138.Muro de Alcoy: "Mejoras de instalaciones deportivas"	2.019,00	3	356.647,49	356.647,49	356.647,49		356.647,49		NO
2019.5.SON.141.Mutxamel: "Remodelación antiguo colegio "El	2.019,00	3	701.926,82	701.926,82	185.247,84	342.144,07	527.391,91	174.534,91	NO
2019.5.SON.149.Sagra: "Rehabilitación y acondicionamiento	2.019,00	3	439.940,92	439.940,92	266.721,96	83.315,57	350.037,53	89.903,39	NO
2019.5.SON.151.San Miguel de Salinas: "Remodelación de plaza de	2.019,00	3	414.092,14	414.092,14	414.092,14		414.092,14		NO
2019.5.SON.152.Santa Pola: "Mejora sostenible en la c/ Azahar y	2.019,00	3	95.960,26	95.960,26		95.960,26	95.960,26		NO
2019.5.SON.156.Torrevieja: "Renovación del alumbrado público	2.019,00	3	39.975,34	39.975,34		39.975,34	39.975,34		NO

INFORMACIÓN PRESUPUESTARIA

EJECUCIÓN DE PROYECTOS DE GASTOS

Resumen de ejecución

Código Proyecto / Denominación	AÑO DE INICIO	DURACIÓN (años)	GASTO PREVISTO	GASTO COMPROMETIDO	OBLIGACIONES RECONOCIDAS			GASTO PENDIENTE DE REALIZAR	FINANCIACIÓN AFECTADA
					A 1 DE ENERO	EN EL EJERCICIO	TOTAL		
2019.5.SON.157.Torrevieja: "Red. Proyecto y obra "Instalación	2.019,00	2	912.619,56	912.619,56				912.619,56	NO
2020.2.CER.128.JESÚS POBRE "Renovación de las aceras de la	2.021,00	4	156.865,04	8.865,08				156.865,04	SÍ
2020.2.CER.181.TORMOS "Reurbanización Avda. Dr. Tomás Mut	2.021,00	4	142.031,50	7.373,81		3.296,33	3.296,33	138.735,17	SÍ
2020.2.MER.1.COMUNIDAD DE REGANTES ALBATERA:	2.020,00	2	48.000,00	48.000,00	48.000,00		48.000,00		SÍ
2020.2.MER.10.COMUNIDAD DE REGANTES "SAN MIGUEL" DE	2.020,00	2	48.213,90	48.213,90	48.213,90		48.213,90		SÍ
2020.2.MER.11.COMUNIDAD DE REGANTES "VILLA DE ONDARA":	2.020,00	2	47.121,93	47.121,93		47.121,93	47.121,93		SÍ
2020.2.MER.12.COMUNIDAD DE REGANTES NUESTRA SEÑORA DE	2.020,00	2	48.395,93	48.395,93		48.395,93	48.395,93		SÍ
2020.2.MER.13.COMUNIDAD DE REGANTES GR-10 (ORIHUELA):	2.020,00	2	48.395,99	48.395,99	48.395,99		48.395,99		SÍ
2020.2.MER.14.JUZGADO AGUAS ORIHUELA: INVERSIONES	2.020,00	2	48.021,57	48.021,57		48.021,57	48.021,57		SÍ

INFORMACIÓN PRESUPUESTARIA

EJECUCIÓN DE PROYECTOS DE GASTOS

Resumen de ejecución

Código Proyecto / Denominación	AÑO DE INICIO	DURACIÓN (años)	GASTO PREVISTO	GASTO COMPROMETIDO	OBLIGACIONES RECONOCIDAS			GASTO PENDIENTE DE REALIZAR	FINANCIACIÓN AFECTADA
					A 1 DE ENERO	EN EL EJERCICIO	TOTAL		
2020.2.MER.15.COMUNIDAD DE REGANTES CHAUCHETS Y	2.020,00	2	48.360,07	48.360,07				48.360,07	SÍ
2020.2.MER.16.COMUNIDAD DE REGANTES MONTAHUD	2.020,00	2	47.918,34	47.918,34				47.918,34	SÍ
2020.2.MER.2.COMUNIDAD DE REGANTES ALCALALÍ JALÓN:	2.020,00	2	48.000,00	48.000,00	48.000,00		48.000,00		SÍ
2020.2.MER.3.COMUNIDAD REGANTES ACEQUIA NUEVA	2.020,00	2	47.932,21	47.932,21		47.932,21	47.932,21		SÍ
2020.2.MER.4.S.A.T. Nº 255 CV GOTEO BENIDOLEIG:	2.020,00	2							SÍ
2020.2.MER.5.COMUNIDAD REGANTES CANAL BAJO DEL	2.020,00	2	47.066,65	47.066,65	47.066,65		47.066,65		SÍ
2020.2.MER.6.SINDICATO GENERAL DE AGUAS DE	2.020,00	2	46.851,54	46.851,54	46.851,54		46.851,54		SÍ
2020.2.MER.7.SAT Nº2681 "POZOS DELS MIRALBONS"GATA DE	2.020,00	2							SÍ
2020.2.MER.8.SINDICATO LOCAL DE RIEGOS DE GRANJA	2.020,00	2	47.914,41	47.914,41	47.914,41		47.914,41		SÍ

INFORMACIÓN PRESUPUESTARIA

EJECUCIÓN DE PROYECTOS DE GASTOS

Resumen de ejecución

Código Proyecto / Denominación	AÑO DE INICIO	DURACIÓN (años)	GASTO PREVISTO	GASTO COMPROMETIDO	OBLIGACIONES RECONOCIDAS			GASTO PENDIENTE DE REALIZAR	FINANCIACIÓN AFECTADA
					A 1 DE ENERO	EN EL EJERCICIO	TOTAL		
2020.2.MER.9.COMUNIDAD REGANTES RIEGOS LEVANTE	2.020,00	2	48.380,00	48.380,00	48.380,00		48.380,00		SÍ
2020.2.MIH.1.AGOST: MEJORA DE LAS INFRAESTRUCTURAS DE	2.020,00	2	97.254,55	97.254,55		97.254,55	97.254,55		SÍ
2020.2.MIH.12.ORIHUELA: MEJORA DE INFRAESTRUCTURA	2.020,00	2	107.781,07	107.781,07	97.493,80	10.287,27	107.781,07		SÍ
2020.2.MIH.5.COCENTAINA: SUSTITUCIÓN CUBIERTA Y	2.020,00	2	101.388,15	101.388,15	22.496,26	78.891,89	101.388,15		SÍ
2020.2.MIH.6.COX: REPOSICIÓN DE RED DE AGUA POTABLE EN	2.020,00	2	75.363,93	75.363,93	28.479,90	46.884,03	75.363,93		SÍ
2020.2.MIH.9.FINESTRAT: SUSTITUCIÓN DE FORJADO Y	2.020,00	3	11.681,46	11.681,46		11.681,46	11.681,46		SÍ
2020.2.PLA.1.AGOST: Ejecución de nuevo vial y reurbanización de calle	2.020,00	5	302.654,74	14.235,09				302.654,74	SÍ
2020.2.PLA.10.ALCOCER DE PLANES: Obras de ampliación y	2.020,00	5	48.158,36	2.265,89				48.158,36	SÍ
2020.2.PLA.100.CAMPO DE MIRRA: Obras de adecuación de zona verde	2.020,00	5	108.883,41	4.997,63		2.271,65	2.271,65	106.611,76	SÍ

INFORMACIÓN PRESUPUESTARIA

EJECUCIÓN DE PROYECTOS DE GASTOS

Resumen de ejecución

Código Proyecto / Denominación	AÑO DE INICIO	DURACIÓN (años)	GASTO PREVISTO	GASTO COMPROMETIDO	OBLIGACIONES RECONOCIDAS			GASTO PENDIENTE DE REALIZAR	FINANCIACIÓN AFECTADA
					A 1 DE ENERO	EN EL EJERCICIO	TOTAL		
2020.2.PLA.101.CAÑADA: Ejecución de cerramiento y adecuación de la	2.020,00	4	618.698,60	598.603,49		598.603,48	598.603,48	20.095,12	SÍ
2020.2.PLA.103.CASTELL DE CASTELLS: Construcción de edificio	2.020,00	4	473.660,78	22.293,98				473.660,78	SÍ
2020.2.PLA.109.COCENTAINA: Repav., eliminación barreras	2.020,00	4	777.529,99	57.267,18				777.529,99	SÍ
2020.2.PLA.11.ALCOCER DE PLANES: Mej. estanqueidad y	2.020,00	5	34.480,33	30.331,08		806,85	806,85	33.673,48	SÍ
2020.2.PLA.110.CONFRIDES: Acondicionamiento de locales	2.020,00	4	246.000,11	17.863,86				246.000,11	SÍ
2020.2.PLA.111.CONFRIDES: Remodelación Pl. San Vicente Ferrer	2.020,00	5	169.403,90	9.271,28		4.214,22	4.214,22	165.189,68	SÍ
2020.2.PLA.112.CONFRIDES: Cubrición y mejora del Trinquet de	2.020,00	5	80.464,15	3.900,60				80.464,15	SÍ
2020.2.PLA.117.DAYA NUEVA: Rehabilitación de cementerio	2.020,00	5	168.786,65	7.168,42				168.786,65	SÍ
2020.2.PLA.118.DAYA NUEVA: Templete de música y alumbrado	2.020,00	5	124.401,35	5.283,38				124.401,35	SÍ

INFORMACIÓN PRESUPUESTARIA

EJECUCIÓN DE PROYECTOS DE GASTOS

Resumen de ejecución

Código Proyecto / Denominación	AÑO DE INICIO	DURACIÓN (años)	GASTO PREVISTO	GASTO COMPROMETIDO	OBLIGACIONES RECONOCIDAS			GASTO PENDIENTE DE REALIZAR	FINANCIACIÓN AFECTADA
					A 1 DE ENERO	EN EL EJERCICIO	TOTAL		
2020.2.PLA.119.DAYA NUEVA: Almacén municipal	2.020,00	4	313.660,56	22.359,07				313.660,56	SÍ
2020.2.PLA.12.ALCOCER DE PLANES: Obras de reposición del	2.020,00	5	144.724,21	6.486,76				144.724,21	SÍ
2020.2.PLA.120.DAYA VIEJA: Obras acondicionamiento de las	2.020,00	5	221.607,87	9.296,46				221.607,87	SÍ
2020.2.PLA.121.DAYA VIEJA: Construcción de nichos en	2.020,00	5	89.264,54	4.014,72				89.264,54	SÍ
2020.2.PLA.122.DAYA VIEJA: Repavimentación de Avda.	2.020,00	5	249.834,22	12.341,57		5.609,80	5.609,80	244.224,42	SÍ
2020.2.PLA.128.EL CASTELL DE GUADALEST: Reparación lesiones,	2.020,00	4	266.828,10	17.990,26				266.828,10	SÍ
2020.2.PLA.129.EL CASTELL DE GUADALEST: Sustitución de	2.020,00	5	50.924,41	2.468,63				50.924,41	SÍ
2020.2.PLA.13.ALCOCER DE PLANES: Obras de mejora en el	2.020,00	5	47.056,79	2.462,53		1.119,33	1.119,33	45.937,46	SÍ
2020.2.PLA.133.EL RÁFOL D'ALMUNIA: Eliminación barreras	2.020,00	5	175.493,51	9.604,55		4.365,70	4.365,70	171.127,81	SÍ

INFORMACIÓN PRESUPUESTARIA

EJECUCIÓN DE PROYECTOS DE GASTOS

Resumen de ejecución

Código Proyecto / Denominación	AÑO DE INICIO	DURACIÓN (años)	GASTO PREVISTO	GASTO COMPROMETIDO	OBLIGACIONES RECONOCIDAS			GASTO PENDIENTE DE REALIZAR	FINANCIACIÓN AFECTADA
					A 1 DE ENERO	EN EL EJERCICIO	TOTAL		
2020.2.PLA.134.EL RÁFOL D'ALMUNIA: Autoconsumo directo	2.020,00	5	120.545,38	6.877,92		3.126,33	3.126,33	117.419,05	SÍ
2020.2.PLA.135.EL RÁFOL D'ALMUNIA: Repavimentación del	2.020,00	4	181.573,54	8.543,20				181.573,54	SÍ
2020.2.PLA.136.EL RÁFOL D'ALMUNIA: Remodelación accesos	2.020,00	5	84.543,04	3.882,95		1.764,98	1.764,98	82.778,06	SÍ
2020.2.PLA.14.ALCOLEJA: Acondicionamiento en edificio	2.020,00	4	136.700,24	5.831,71				136.700,24	SÍ
2020.2.PLA.146.FACHECA: Ampliación Casa de Cultura para	2.020,00	4	117.750,14	8.519,53				117.750,14	SÍ
2020.2.PLA.147.FACHECA: Ampliación acera existente para	2.020,00	5	133.934,94	6.446,99		2.930,45	2.930,45	131.004,49	SÍ
2020.2.PLA.148.FACHECA: Pavimentación del camino	2.020,00	5	57.602,39	2.676,24		1.216,47	1.216,47	56.385,92	SÍ
2020.2.PLA.149.FAMORCA: Reforma de edificio para usos múltiples	2.020,00	4	234.052,39	15.825,15				234.052,39	SÍ
2020.2.PLA.15.ALCOLEJA: Mejora del acceso al aparcamiento público	2.020,00	5	58.303,58	3.212,21				58.303,58	SÍ

INFORMACIÓN PRESUPUESTARIA

EJECUCIÓN DE PROYECTOS DE GASTOS

Resumen de ejecución

Código Proyecto / Denominación	AÑO DE INICIO	DURACIÓN (años)	GASTO PREVISTO	GASTO COMPROMETIDO	OBLIGACIONES RECONOCIDAS			GASTO PENDIENTE DE REALIZAR	FINANCIACIÓN AFECTADA
					A 1 DE ENERO	EN EL EJERCICIO	TOTAL		
2020.2.PLA.153.GATA DE GORGOS: Acondicionamiento de la red de agua	2.020,00	5	281.767,95	14.436,80		6.562,18	6.562,18	275.205,77	SÍ
2020.2.PLA.154.GATA DE GORGOS: Renovación integral de	2.020,00	4	801.062,82	55.842,59				801.062,82	SÍ
2020.2.PLA.155.GORGA: Reforma y adecuación de las zonas del carrer de	2.020,00	5	242.559,21	11.412,62		5.187,56	5.187,56	237.371,65	SÍ
2020.2.PLA.16.ALCOLEJA: Acondicionamiento calle San Antonio	2.020,00	4	57.800,88	2.719,58				57.800,88	SÍ
2020.2.PLA.160.GUARDAMAR DEL SEGURA: Remodelación de plazas	2.020,00	4	987.310,90	69.861,71				987.310,90	SÍ
2020.2.PLA.161.HONDÓN DE LOS FRAILES: Pavimentación avenida	2.020,00	4	495.438,23	33.321,69				495.438,23	SÍ
2020.2.PLA.162.HONDÓN DE LOS FRAILES: Pavimentación caminos	2.020,00	5	115.551,54	5.216,16		2.370,98	2.370,98	113.180,56	SÍ
2020.2.PLA.166.JACARILLA: Rehabilitación de Palacio	2.020,00	4	882.936,36	66.191,96		4.404,40	4.404,40	878.531,96	SÍ
2020.2.PLA.169.LA ROMANA: Renovación de la red de saneamiento	2.020,00	4	866.317,77	61.900,08				866.317,77	SÍ

INFORMACIÓN PRESUPUESTARIA

EJECUCIÓN DE PROYECTOS DE GASTOS

Resumen de ejecución

Código Proyecto / Denominación	AÑO DE INICIO	DURACIÓN (años)	GASTO PREVISTO	GASTO COMPROMETIDO	OBLIGACIONES RECONOCIDAS			GASTO PENDIENTE DE REALIZAR	FINANCIACIÓN AFECTADA
					A 1 DE ENERO	EN EL EJERCICIO	TOTAL		
2020.2.PLA.17.ALCOLEJA: Creación de parque público en zona sur del	2.020,00	5	57.745,24	2.716,97				57.745,24	SÍ
2020.2.PLA.170.LA VALL D'ALCALÀ: Mejora urbana resto C/San José y	2.020,00	5	176.073,16	153.899,14		4.042,43	4.042,43	172.030,73	SÍ
2020.2.PLA.171.LA VALL D'ALCALÀ: Mejora urbana C/ Calvario de Alcalá	2.020,00	5	159.503,75	7.149,20		3.249,64	3.249,64	156.254,11	SÍ
2020.2.PLA.172.LA VALL D'ALCALÀ: Mejora urbana C/ Virgen del Milagro y	2.020,00	5	135.410,52	6.198,41				135.410,52	SÍ
2020.2.PLA.175.LA VALL D'EBO: Renovación y adecuación de las	2.020,00	5	181.750,02	8.444,22				181.750,02	SÍ
2020.2.PLA.176.LA VALL D'EBO: Acondicionamiento del acceso al	2.020,00	5	126.388,63	5.785,43				126.388,63	SÍ
2020.2.PLA.177.LA VALL D'EBO: Adecuación y acondicionamiento de	2.020,00	5	156.162,14	7.347,57		3.339,81	3.339,81	152.822,33	SÍ
2020.2.PLA.178.LA XARA (E.L.M.): Obras adecuación piscina municipal	2.020,00	5	166.464,97	9.221,92		4.191,78	4.191,78	162.273,19	SÍ
2020.2.PLA.179.LA XARA (E.L.M.): Obras reurbanización de la Plaza	2.020,00	5	433.492,96	21.654,49				433.492,96	SÍ

INFORMACIÓN PRESUPUESTARIA

EJECUCIÓN DE PROYECTOS DE GASTOS

Resumen de ejecución

Código Proyecto / Denominación	AÑO DE INICIO	DURACIÓN (años)	GASTO PREVISTO	GASTO COMPROMETIDO	OBLIGACIONES RECONOCIDAS			GASTO PENDIENTE DE REALIZAR	FINANCIACIÓN AFECTADA
					A 1 DE ENERO	EN EL EJERCICIO	TOTAL		
2020.2.PLA.180.L'ALFÀS DEL PI: Pabellón multiusos Albir	2.020,00	4	2.083.677,73	146.957,04				2.083.677,73	SÍ
2020.2.PLA.181.L'ALQUERÍA D'ASNAR: Ampliación de vestuarios	2.020,00	4	362.469,95	25.335,40				362.469,95	SÍ
2020.2.PLA.182.L'ATZÚBIA: Reforma almacén-archivo municipal	2.020,00	4	240.112,14	19.223,82				240.112,14	SÍ
2020.2.PLA.183.L'ATZÚBIA: Reforma urbana entorno Calle Solana-Calle	2.020,00	5	289.804,77	14.487,81				289.804,77	SÍ
2020.2.PLA.184.L'ATZÚBIA: Instalación de red de abastecimiento	2.020,00	5	112.200,02	5.411,32		2.459,69	2.459,69	109.740,33	SÍ
2020.2.PLA.185.LLÍBER: Pavimentación de los caminos	2.020,00	5	207.892,40	9.549,26		4.337,15	4.337,15	203.555,25	SÍ
2020.2.PLA.186.LLÍBER: Alumbrado público en la zona del Pla, Depósito	2.020,00	5	92.844,88	81.209,41		2.538,37	2.538,37	90.306,51	SÍ
2020.2.PLA.187.LLOSA DE CAMACHO (E.L.M): Mejoras en red	2.020,00	5	348.729,43	18.349,08				348.729,43	SÍ
2020.2.PLA.188.LORCHA: Construcción de edificio para centro	2.020,00	4	647.722,70	46.231,07				647.722,70	SÍ

INFORMACIÓN PRESUPUESTARIA

EJECUCIÓN DE PROYECTOS DE GASTOS

Resumen de ejecución

Código Proyecto / Denominación	AÑO DE INICIO	DURACIÓN (años)	GASTO PREVISTO	GASTO COMPROMETIDO	OBLIGACIONES RECONOCIDAS			GASTO PENDIENTE DE REALIZAR	FINANCIACIÓN AFECTADA
					A 1 DE ENERO	EN EL EJERCICIO	TOTAL		
2020.2.PLA.193.MONFORTE DEL CID: Nuevo mercado municipal de	2.020,00	4	966.671,58	63.247,76				966.671,58	SÍ
2020.2.PLA.195.MONÓVAR: Rehabilitación edificio C/ Cid nº 11 y	2.020,00	4	1.225.934,45	83.234,46				1.225.934,45	SÍ
2020.2.PLA.2.AGOST: Reurbanización de calle Canalejas,	2.020,00	5	157.381,36	7.317,59				157.381,36	SÍ
2020.2.PLA.20.ALFAFARA: Colector de pluviales en zona oeste	2.020,00	4	239.565,66	12.103,90		6.381,07	6.381,07	233.184,59	SÍ
2020.2.PLA.201.MURO DE ALCOY: Reforma centro social de la tercera	2.020,00	4	103.093,67	8.505,56				103.093,67	SÍ
2020.2.PLA.204.MURO DE ALCOY: Reforma del centro social de Setla en	2.020,00	4	117.957,41	8.144,29				117.957,41	SÍ
2020.2.PLA.209.ONDARA: Construcció de la Caja de Música i	2.020,00	4	802.157,40	53.424,14				802.157,40	SÍ
2020.2.PLA.210.ONIL: Construcción de 2 pistas de tenis y adecuación del	2.020,00	4	480.670,43	34.408,65				480.670,43	SÍ
2020.2.PLA.211.ONIL: Conjunto de piscinas al aire libre	2.020,00	4	550.473,35	39.663,55				550.473,35	SÍ

INFORMACIÓN PRESUPUESTARIA

EJECUCIÓN DE PROYECTOS DE GASTOS

Resumen de ejecución

Código Proyecto / Denominación	AÑO DE INICIO	DURACIÓN (años)	GASTO PREVISTO	GASTO COMPROMETIDO	OBLIGACIONES RECONOCIDAS			GASTO PENDIENTE DE REALIZAR	FINANCIACIÓN AFECTADA
					A 1 DE ENERO	EN EL EJERCICIO	TOTAL		
2020.2.PLA.216.ORXETA: Ampliación edificio multifuncional municipal	2.020,00	4	308.847,77					308.847,77	SÍ
2020.2.PLA.225.PENÀGUILA: Ampliación y mejora del edificio de las	2.020,00	4	253.029,41	20.308,17				253.029,41	SÍ
2020.2.PLA.226.PENÀGUILA: Adecuación de portalet y muralla	2.020,00	4	57.115,80	2.700,44				57.115,80	SÍ
2020.2.PLA.23.ALGUEÑA: Pavimentación del la avenida Roca de	2.020,00	5	264.697,36	231.392,49		6.475,61	6.475,61	258.221,75	SÍ
2020.2.PLA.232.PINOSO: Adecuación y mejora de las	2.020,00	4	682.148,36	49.840,65				682.148,36	SÍ
2020.2.PLA.233.PINOSO: Reurbanización de la Calle Poeta	2.020,00	5	183.389,33	8.733,36				183.389,33	SÍ
2020.2.PLA.234.PLANES: Rehabilitación y mejora en el	2.020,00	4	514.179,18	35.877,03				514.179,18	SÍ
2020.2.PLA.235.PLANES: Mejora en la plaza situada entre la calle Freginal	2.020,00	5	49.986,20	2.631,68		1.188,62	1.188,62	48.797,58	SÍ
2020.2.PLA.236.PLANES: Renov. elementos instal. eléctrica alumbrado	2.020,00	5	40.547,63	2.003,25		910,57	910,57	39.637,06	SÍ

INFORMACIÓN PRESUPUESTARIA

EJECUCIÓN DE PROYECTOS DE GASTOS

Resumen de ejecución

Código Proyecto / Denominación	AÑO DE INICIO	DURACIÓN (años)	GASTO PREVISTO	GASTO COMPROMETIDO	OBLIGACIONES RECONOCIDAS			GASTO PENDIENTE DE REALIZAR	FINANCIACIÓN AFECTADA
					A 1 DE ENERO	EN EL EJERCICIO	TOTAL		
2020.2.PLA.237.PLANES: Sustitución de cubierta y forjado en el edificio "el	2.020,00	4	118.631,92	8.505,13				118.631,92	SÍ
2020.2.PLA.24.ALGUEÑA: Reforma edificios uso actividades cívico-social:	2.020,00	4	83.512,35	6.423,60				83.512,35	SÍ
2020.2.PLA.240.QUATRETONDETA: Adecuación de caminos del término	2.020,00	5	461.448,54	22.211,90		10.096,32	10.096,32	451.352,22	SÍ
2020.2.PLA.241.RELLEU: Proyecto para parking y plaza "Era"	2.020,00	4	513.699,26	37.312,50				513.699,26	SÍ
2020.2.PLA.242.ROJALES: Obras de rehabilitación en el Teatro Capitol	2.020,00	4	794.077,32	56.409,98				794.077,32	SÍ
2020.2.PLA.246.SALINAS: Adecuación de pavimento asfáltico en	2.020,00	5	248.579,90	11.557,94				248.579,90	SÍ
2020.2.PLA.247.SALINAS: Ampliación acera Av.Juan Carlos I,	2.020,00	4	306.866,11	15.264,39				306.866,11	SÍ
2020.2.PLA.248.SAN FULGENCIO: Reparación y refuerzo de firme en C/	2.020,00	4	669.446,79	32.709,67				669.446,79	SÍ
2020.2.PLA.249.SAN FULGENCIO: Reasfaltado y reparación de firme en	2.020,00	4	489.576,58	35.461,02				489.576,58	SÍ

INFORMACIÓN PRESUPUESTARIA

EJECUCIÓN DE PROYECTOS DE GASTOS

Resumen de ejecución

Código Proyecto / Denominación	AÑO DE INICIO	DURACIÓN (años)	GASTO PREVISTO	GASTO COMPROMETIDO	OBLIGACIONES RECONOCIDAS			GASTO PENDIENTE DE REALIZAR	FINANCIACIÓN AFECTADA
					A 1 DE ENERO	EN EL EJERCICIO	TOTAL		
2020.2.PLA.25.ALGUEÑA: Suministro de energía eléctrica a zona de uso	2.020,00	5	102.959,09	4.647,74				102.959,09	SÍ
2020.2.PLA.252.SAN MIGUEL DE SALINAS: Centro Cultural San Miguel	2.020,00	4	1.109.597,78	75.974,56				1.109.597,78	SÍ
2020.2.PLA.256.SANET Y NEGRALS: Mejora red alumbrado	2.020,00	4	215.209,53	9.998,76				215.209,53	SÍ
2020.2.PLA.257.SANET Y NEGRALS: Vallado de los depósitos	2.020,00	5	55.098,74	2.478,10		1.126,41	1.126,41	53.972,33	SÍ
2020.2.PLA.258.SANET Y NEGRALS: Mejora y ampliación de la	2.020,00	5	255.522,71	13.444,83				255.522,71	SÍ
2020.2.PLA.259.SANET Y NEGRALS: Reparación pavimento del	2.020,00	5	36.294,44	1.793,13		815,06	815,06	35.479,38	SÍ
2020.2.PLA.260.SANT JOAN D'ALACANT: Retirada de mediana en	2.020,00	4	486.736,03	34.289,23				486.736,03	SÍ
2020.2.PLA.266.SAX: Auditorio y Casa de Cultura de Sax. Segunda	2.020,00	4	908.790,09	63.036,40				908.790,09	SÍ
2020.2.PLA.267.SELLA: Edificio multifuncional municipal	2.020,00	4	647.782,55	46.235,26				647.782,55	SÍ

INFORMACIÓN PRESUPUESTARIA

EJECUCIÓN DE PROYECTOS DE GASTOS

Resumen de ejecución

Código Proyecto / Denominación	AÑO DE INICIO	DURACIÓN (años)	GASTO PREVISTO	GASTO COMPROMETIDO	OBLIGACIONES RECONOCIDAS			GASTO PENDIENTE DE REALIZAR	FINANCIACIÓN AFECTADA
					A 1 DE ENERO	EN EL EJERCICIO	TOTAL		
2020.2.PLA.271.TÁRBENA: Reforma y ampliación de la Casa de Cultura	2.020,00	4	211.682,72	13.443,50				211.682,72	SÍ
2020.2.PLA.272.TÁRBENA: Mejora de la piscina municipal	2.020,00	5	122.431,32	5.487,55				122.431,32	SÍ
2020.2.PLA.273.TÁRBENA: Reparación Camí Rafalet	2.020,00	5	122.171,90	107.597,74		3.299,57	3.299,57	118.872,33	SÍ
2020.2.PLA.274.TEULADA: Instalación de contenedores	2.020,00	4	777.494,34	55.332,96				777.494,34	SÍ
2020.2.PLA.277.TIBI: Sustitución conducciones abastecimiento agua	2.020,00	5	68.805,75	3.112,63		1.414,83	1.414,83	67.390,92	SÍ
2020.2.PLA.278.TIBI: Instalación de luminarias solares en diferentes	2.020,00	5	81.894,72	3.742,55		1.701,16	1.701,16	80.193,56	SÍ
2020.2.PLA.28.ALMORADÍ: Remodelación y Construcción de	2.020,00	4	1.150.137,04	91.223,60				1.150.137,04	SÍ
2020.2.PLA.280.TOLLOS: Remodelación piscina municipal y	2.020,00	5	313.814,02	15.485,53		7.038,88	7.038,88	306.775,14	SÍ
2020.2.PLA.281.TOLLOS: Reparación de muros de contención	2.020,00	5	144.995,87	6.498,94		2.954,06	2.954,06	142.041,81	SÍ

INFORMACIÓN PRESUPUESTARIA

EJECUCIÓN DE PROYECTOS DE GASTOS

Resumen de ejecución

Código Proyecto / Denominación	AÑO DE INICIO	DURACIÓN (años)	GASTO PREVISTO	GASTO COMPROMETIDO	OBLIGACIONES RECONOCIDAS			GASTO PENDIENTE DE REALIZAR	FINANCIACIÓN AFECTADA
					A 1 DE ENERO	EN EL EJERCICIO	TOTAL		
2020.2.PLA.284.TORREMANZANAS: Renovación del alcantarillado de la	2.020,00	5	179.064,66	7.778,29		3.535,58	3.535,58	175.529,08	SÍ
2020.2.PLA.285.TORREMANZANAS: Aparcamiento en acceso por C/	2.020,00	4	148.268,74					148.268,74	SÍ
2020.2.PLA.287.VALL DE GALLINERA: Reparación y	2.020,00	4	673.711,94	50.690,58				673.711,94	SÍ
2020.2.PLA.288.VALL DE GALLINERA: Millora i reparació de	2.020,00	5	98.228,22	5.604,57				98.228,22	SÍ
2020.2.PLA.29.ALMUDAINA: Acondicionamiento local y terraza	2.020,00	4	57.760,06	4.127,29				57.760,06	SÍ
2020.2.PLA.291.XALÓ: Remodelación y adecuación de la	2.020,00	4	620.590,61	553.594,21		933,68	933,68	619.656,93	SÍ
2020.2.PLA.292.AGRES: Adecuación de camino en estación y pavimento	2.021,00	3	129.862,24	114.024,23				129.862,24	SÍ
2020.2.PLA.3.AGRES: Mejora de acceso y aparcamiento	2.020,00	4	167.042,98	8.439,73				167.042,98	SÍ
2020.2.PLA.30.ALMUDAINA: Renovación alumbrado público casco	2.020,00	5	57.631,97	2.592,03		1.178,19	1.178,19	56.453,78	SÍ

INFORMACIÓN PRESUPUESTARIA

EJECUCIÓN DE PROYECTOS DE GASTOS

Resumen de ejecución

Código Proyecto / Denominación	AÑO DE INICIO	DURACIÓN (años)	GASTO PREVISTO	GASTO COMPROMETIDO	OBLIGACIONES RECONOCIDAS			GASTO PENDIENTE DE REALIZAR	FINANCIACIÓN AFECTADA
					A 1 DE ENERO	EN EL EJERCICIO	TOTAL		
2020.2.PLA.31.ALMUDAINA: Refuerzo, pavimentación caminos	2.020,00	5	298.215,55	14.354,66		6.524,85	6.524,85	291.690,70	SÍ
2020.2.PLA.38.BALONES: Aumento capacidad abastecimiento mediante	2.020,00	5	353.923,52	15.815,13				353.923,52	SÍ
2020.2.PLA.39.BALONES: Reurbanización de la calle San	2.020,00	5	58.305,22	3.212,29				58.305,22	SÍ
2020.2.PLA.4.AIGÜES: Mejora del Cementerio Municipal de Aigües	2.020,00	5	154.804,06	6.775,97				154.804,06	SÍ
2020.2.PLA.41.BANYERES DE MARIOLA: Rehabilitación y	2.020,00	4	717.064,62	51.378,31				717.064,62	SÍ
2020.2.PLA.42.BENASAU: Instal. alumbrado y reparación acera tramo	2.020,00	5	252.378,24	12.453,90		5.660,86	5.660,86	246.717,38	SÍ
2020.2.PLA.43.BENASAU: Sustitución de cubierta colocación de	2.020,00	5	42.823,38	1.919,41				42.823,38	SÍ
2020.2.PLA.44.BENASAU: Mejoras de accesibilidad, pavimentos, aseos,	2.020,00	4	120.993,70	7.878,79				120.993,70	SÍ
2020.2.PLA.46.BENEIXAMA: Ejecución de cerramientos en pista	2.020,00	5	359.744,93	16.726,68				359.744,93	SÍ

INFORMACIÓN PRESUPUESTARIA

EJECUCIÓN DE PROYECTOS DE GASTOS

Resumen de ejecución

Código Proyecto / Denominación	AÑO DE INICIO	DURACIÓN (años)	GASTO PREVISTO	GASTO COMPROMETIDO	OBLIGACIONES RECONOCIDAS			GASTO PENDIENTE DE REALIZAR	FINANCIACIÓN AFECTADA
					A 1 DE ENERO	EN EL EJERCICIO	TOTAL		
2020.2.PLA.5.AIGÜES: Obras de Mejora y Ahorro Energético del	2.020,00	5	272.934,69	14.360,98				272.934,69	SÍ
2020.2.PLA.59.BENIARRÉS: Peatonalización de diversas calles del	2.020,00	4	615.044,08	44.799,10				615.044,08	SÍ
2020.2.PLA.6.AIGÜES: Obras de Urbanización, Reparación y Mejora en	2.020,00	5	166.520,76	7.288,83		3.313,10	3.313,10	163.207,66	SÍ
2020.2.PLA.60.BENIDOLEIG: Plaza ctra. Orba	2.020,00	4	586.377,73	39.961,36				586.377,73	SÍ
2020.2.PLA.62.BENIFALLIM: Centro Social Polivalente	2.020,00	4	367.099,98	24.328,16				367.099,98	SÍ
2020.2.PLA.64.BENIFATO: Mejoras de caminos municipales	2.020,00	5	304.251,58	14.645,21		6.656,91	6.656,91	297.594,67	SÍ
2020.2.PLA.65.BENIGEMBLA: Construcción de "Edificio Social	2.020,00	4	301.283,65	13.783,18				301.283,65	SÍ
2020.2.PLA.69.BENILLOBA: Creación del parque público en la calle Virgen	2.020,00	5	371.799,18	16.613,92		7.551,78	7.551,78	364.247,40	SÍ
2020.2.PLA.7.ALBATERA: Ampliación y mejora de la Casa de la	2.020,00	4	1.655.501,31	115.832,49				1.655.501,31	SÍ

INFORMACIÓN PRESUPUESTARIA

EJECUCIÓN DE PROYECTOS DE GASTOS

Resumen de ejecución

Código Proyecto / Denominación	AÑO DE INICIO	DURACIÓN (años)	GASTO PREVISTO	GASTO COMPROMETIDO	OBLIGACIONES RECONOCIDAS			GASTO PENDIENTE DE REALIZAR	FINANCIACIÓN AFECTADA
					A 1 DE ENERO	EN EL EJERCICIO	TOTAL		
2020.2.PLA.70.BENILLOBA: Aparcamiento en acceso a la casa de	2.020,00	5	103.928,18	4.828,55		2.194,79	2.194,79	101.733,39	SÍ
2020.2.PLA.71.BENILLOBA: Refuerzo de pavimentos y reposición	2.020,00	5	110.215,12	5.315,60		2.416,19	2.416,19	107.798,93	SÍ
2020.2.PLA.72.BENILLUP: Proyecto de remodelación, rehabilitación, y	2.020,00	4	390.139,61	21.384,12				390.139,61	SÍ
2020.2.PLA.74.BENIMARFULL: Adecuación de pavimentos en Parque	2.020,00	5	186.765,67	8.112,82		3.687,64	3.687,64	183.078,03	SÍ
2020.2.PLA.75.BENIMARFULL: Mejora de las zonas ajardinadas y	2.020,00	5	130.455,20	5.971,58				130.455,20	SÍ
2020.2.PLA.76.BENIMARFULL: Adecuación de caminos rurales	2.020,00	5	56.639,69	2.631,51		1.196,15	1.196,15	55.443,54	SÍ
2020.2.PLA.77.BENIMASSOT: Reforma de Piscina Municipal	2.020,00	5	184.197,47	8.001,25		3.636,93	3.636,93	180.560,54	SÍ
2020.2.PLA.78.BENIMASSOT: Mejora del entorno de la Plaza de la	2.020,00	5	123.807,95	5.798,73		2.718,14	2.718,14	121.089,81	SÍ
2020.2.PLA.79.BENIMELI: Proyecto de reurbanización del casco antiguo	2.020,00	5	209.216,06	9.157,66				209.216,06	SÍ

INFORMACIÓN PRESUPUESTARIA

EJECUCIÓN DE PROYECTOS DE GASTOS

Resumen de ejecución

Código Proyecto / Denominación	AÑO DE INICIO	DURACIÓN (años)	GASTO PREVISTO	GASTO COMPROMETIDO	OBLIGACIONES RECONOCIDAS			GASTO PENDIENTE DE REALIZAR	FINANCIACIÓN AFECTADA
					A 1 DE ENERO	EN EL EJERCICIO	TOTAL		
2020.2.PLA.8.ALCALALÍ: Peatonalització nucli històric	2.020,00	5	351.965,66	15.727,65		7.148,93	7.148,93	344.816,73	SÍ
2020.2.PLA.80.BENIMELI: Ampliación de la zona verde del	2.020,00	5	101.889,81	4.566,85				101.889,81	SÍ
2020.2.PLA.81.BENIMELI: Mejora del acceso a la piscina municipal desde	2.020,00	5	38.791,06	1.880,46		854,76	854,76	37.936,30	SÍ
2020.2.PLA.82.BENISSA: Instalaciones deportivas en la Avda.	2.020,00	4	838.323,86	64.775,88				838.323,86	SÍ
2020.2.PLA.87.BIAR: Reurbanización varias calles del casco antiguo	2.020,00	4	908.411,43	46.174,93				908.411,43	SÍ
2020.2.PLA.88.BIAR: Acondicionamiento camino en ptda.	2.020,00	5	42.517,21	2.252,27		1.023,76	1.023,76	41.493,45	SÍ
2020.2.PLA.9.ALCALALÍ: renovació d'instal·lacions i pavimentació carrers:	2.020,00	5	250.746,13	12.386,62				250.746,13	SÍ
2020.2.PLA.92.BOLULLA: Área recreativa	2.020,00	5	400.772,53	20.035,25				400.772,53	SÍ
2020.2.PLA.93.CALLOSA D' EN SARRIÀ: Rehabilitación y ampliación	2.020,00	4	813.369,84	37.006,35				813.369,84	SÍ

INFORMACIÓN PRESUPUESTARIA

EJECUCIÓN DE PROYECTOS DE GASTOS

Resumen de ejecución

Código Proyecto / Denominación	AÑO DE INICIO	DURACIÓN (años)	GASTO PREVISTO	GASTO COMPROMETIDO	OBLIGACIONES RECONOCIDAS			GASTO PENDIENTE DE REALIZAR	FINANCIACIÓN AFECTADA
					A 1 DE ENERO	EN EL EJERCICIO	TOTAL		
2020.2.PLA.99.CAMPO DE MIRRA: Reurbanización diversos tramos en C/	2.020,00	5	208.485,82	9.569,31		4.349,68	4.349,68	204.136,14	SÍ
2020.3.AURA.129.GRANJA ROCAMORA:REHABILITACIÓN EN	2.021,00	2	242.416,12	242.416,12		242.416,12	242.416,12		SÍ
2020.3.AURA.130.SAN FULGENCIO:REPARACIÓN	2.021,00	2	174.960,02	174.960,02		111.747,17	111.747,17	63.212,85	SÍ
2020.3.AURA.321.BIGASTRO:REPAR.CUBIERTA CÁMARA LLAVES	2.021,00	2	1.580,45	1.580,45		1.580,45	1.580,45		SÍ
2020.3.AURA.36.NOVELDA:ACONDICIONAMIENTO DE VARIOS	2.021,00	2	72.425,68	72.425,68		72.425,68	72.425,68		SÍ
2020.3.AURA.38.NOVELDA:ASFALTADO DE VARIOS CAMINOS	2.021,00	2	162.191,58	162.191,58		162.191,58	162.191,58		SÍ
2020.3.AURA.398.LOS MONTESINOS:REPARACIÓN PISTA	2.021,00	2	16.734,25	16.734,25		16.734,25	16.734,25		SÍ
2020.3.AURA.399.ALMORADÍ:REPARACIÓN DIVERSAS	2.021,00	2							SÍ
2020.3.AURA.410.LOS MONTESINOS:REPARACIÓN	2.021,00	2	4.505,39	4.505,39				4.505,39	SÍ

INFORMACIÓN PRESUPUESTARIA

EJECUCIÓN DE PROYECTOS DE GASTOS

Resumen de ejecución

Código Proyecto / Denominación	AÑO DE INICIO	DURACIÓN (años)	GASTO PREVISTO	GASTO COMPROMETIDO	OBLIGACIONES RECONOCIDAS			GASTO PENDIENTE DE REALIZAR	FINANCIACIÓN AFECTADA
					A 1 DE ENERO	EN EL EJERCICIO	TOTAL		
2020.3.AURA.419.BIGASTRO:REHA BILITACIÓN CEI "LA PAZ", DAÑOS	2.021,00	2	6.671,48	6.671,48		6.671,48	6.671,48		SÍ
2020.3.AURA.424..BIGASTRO:REHA BILITACIÓN CEI "SAN JOSÉ	2.021,00	2	13.696,87	13.696,87		13.696,87	13.696,87		SÍ
2020.3.AURA.434.BIGASTRO:REPA RACIÓN CAMPO FÚTBOL CÉSPED	2.021,00	2	94.950,23	94.950,23		94.950,23	94.950,23		SÍ
2020.3.AURA.442.BIGASTRO:REPA RACIÓN PISTAS DE TENIS	2.021,00	2	14.985,85	14.985,85		14.985,85	14.985,85		SÍ
2020.3.AURA.451.BIGASTRO:REPA RACIÓN PAVIMENTO PABELLÓN	2.021,00	2	27.299,98	27.299,98		27.299,98	27.299,98		SÍ
2020.3.AURA.455.L'ALQUERÍA D'ASNAR:CONSOL.LADERA CAMÍ	2.021,00	2	86.409,29	86.409,29		86.409,29	86.409,29		SÍ
2020.3.AURA.459.BIGASTRO:REPA RACIÓN CERRAMIENTO Y RED DE	2.021,00	2	4.873,08	4.873,08		4.873,08	4.873,08		SÍ
2020.3.AURA.463.BIGASTRO:RESTI TUCIÓN GRUPOS TÉRMICOS EN	2.021,00	2	19.105,39	19.105,39		19.105,39	19.105,39		SÍ
2020.3.AURA.467.BIGASTRO:RESTI T.GRUP.PRESIÓN	2.021,00	2	16.698,00	16.698,00		16.698,00	16.698,00		SÍ

INFORMACIÓN PRESUPUESTARIA

EJECUCIÓN DE PROYECTOS DE GASTOS

Resumen de ejecución

Código Proyecto / Denominación	AÑO DE INICIO	DURACIÓN (años)	GASTO PREVISTO	GASTO COMPROMETIDO	OBLIGACIONES RECONOCIDAS			GASTO PENDIENTE DE REALIZAR	FINANCIACIÓN AFECTADA
					A 1 DE ENERO	EN EL EJERCICIO	TOTAL		
2020.3.AURA.471.BIGASTRO:RESTI T.C.TRANSF.EQUIPO	2.021,00	2	30.136,86	30.136,86		30.136,86	30.136,86		SÍ
2020.3.AURA.474.BENIARRÉS:REP ARACIÓN DE CAMINOS	2.021,00	2	46.508,77	46.508,77		46.508,77	46.508,77		SÍ
2020.3.AURA.479.BIGASTRO:RESTI T.PUERTAS,LIMPIEZA MOHO Y	2.021,00	2	735,49	735,49		735,49	735,49		SÍ
2020.3.AURA.484.CALLOSA SEGURA:RENOV.RED	2.021,00	2	209.035,84	209.035,84		209.035,84	209.035,84		SÍ
2020.3.AURA.659..BIGASTRO:REPA RACIÓN EDIFICIO CENTRO SOCIAL	2.021,00	2	16.656,17	16.656,17		16.656,17	16.656,17		SÍ
2020.3.AURA.665.BIGASTRO:REPA R.EDIFICIO	2.021,00	2	10.587,50	10.587,50		10.587,50	10.587,50		SÍ
2020.3.AURA.668.SANTA POLA:REPOSICIÓN MURO DE	2.021,00	2	17.874,72	17.874,72		17.874,72	17.874,72		SÍ
2020.3.AURA.669.BIGASTRO:REPA R.SANEADO Y	2.021,00	2	15.885,72	15.885,72		15.885,72	15.885,72		SÍ
2020.3.AURA.672.SANTA POLA:ASFALTADO CALLE	2.021,00	2	10.250,05	10.250,05		10.250,05	10.250,05		SÍ

INFORMACIÓN PRESUPUESTARIA

EJECUCIÓN DE PROYECTOS DE GASTOS

Resumen de ejecución

Código Proyecto / Denominación	AÑO DE INICIO	DURACIÓN (años)	GASTO PREVISTO	GASTO COMPROMETIDO	OBLIGACIONES RECONOCIDAS			GASTO PENDIENTE DE REALIZAR	FINANCIACIÓN AFECTADA
					A 1 DE ENERO	EN EL EJERCICIO	TOTAL		
2020.3.AURA.673.SANTA POLA:ADECUACIÓN PARKING	2.021,00	2	7.795,62	7.795,62		7.795,62	7.795,62		SÍ
2020.3.AURA.674.SANTA POLA:REPARACIÓN ACERA EN	2.021,00	2	1.186,47	1.186,47		1.186,47	1.186,47		SÍ
2020.3.AURA.675.BIGASTRO:REPOSICIÓN VALLADOS Y REP.CASETA	2.021,00	2	8.541,27	8.541,27		8.541,27	8.541,27		SÍ
2020.3.AURA.676.SANTA POLA:REPARACIONES EN	2.021,00	2	25.951,04	25.951,04		25.951,04	25.951,04		SÍ
2020.3.AURA.678.BIGASTRO:REPOS.SEÑALIZ.ARBOLADO Y	2.021,00	2	16.816,15	16.816,15		16.816,15	16.816,15		SÍ
2020.3.AURA.680.BIGASTRO:DIVERSAS REPARACIONES EN EL	2.021,00	2	5.512,81	5.512,81		5.512,81	5.512,81		SÍ
2020.3.AURA.682.BIGASTRO:DIVERSAS REPARACIONES EN ZONA DE	2.021,00	2	18.684,22	18.684,22		18.684,22	18.684,22		SÍ
2020.3.AURA.684.BIGASTRO:SUSTIT.TARIMA Y PINTURA	2.021,00	2	4.204,75	4.204,75		4.204,75	4.204,75		SÍ
2020.3.AURA.733.JACARILLA:REPOSICIÓN CÉSPED ARTIFICIAL EN	2.021,00	2	81.821,56	81.821,56		81.821,56	81.821,56		SÍ

INFORMACIÓN PRESUPUESTARIA

EJECUCIÓN DE PROYECTOS DE GASTOS

Resumen de ejecución

Código Proyecto / Denominación	AÑO DE INICIO	DURACIÓN (años)	GASTO PREVISTO	GASTO COMPROMETIDO	OBLIGACIONES RECONOCIDAS			GASTO PENDIENTE DE REALIZAR	FINANCIACIÓN AFECTADA
					A 1 DE ENERO	EN EL EJERCICIO	TOTAL		
2020.3.AURA.769.ORIHUELA: REPARACIÓN DE VIALES,DAÑOS	2.021,00	2	716.153,03	716.153,03		716.153,03	716.153,03		SÍ
2020.3.AURA.784.DOLORES:OBRAS DE REPARACIÓN DE	2.021,00	2	58.761,21	58.761,21		58.761,21	58.761,21		SÍ
2020.3.AURA.796..ORIHUELA:REHA B.PALACIO MARQUÉS DE ARNEVA	2.021,00	2							SÍ
2020.3.AURA.836.DAYA VIEJA:OBRAS REPARACIÓN EN	2.021,00	2	48.400,00	48.400,00		48.400,00	48.400,00		SÍ
2020.3.AURA.854.PENÀGUILA:REP ARACIONES DE CAMINOS	2.021,00	2	40.370,40	40.370,40		40.370,40	40.370,40		SÍ
2020.3.AURA.860.SANTA POLA:REPAR.ENCAUZAMIENTO	2.021,00	2	33.043,63	33.043,63		33.043,63	33.043,63		SÍ
2020.3.AURA.881.JACARILLA:REPA RACIÓN DOS TRAMOS DEL	2.021,00	2	16.488,40	16.488,40				16.488,40	SÍ
2020.3.AURA.919.JACARILLA:REPA RACIÓN DEL CAMINO DE	2.021,00	2	9.953,67	9.953,67		9.953,67	9.953,67		SÍ
2020.3.AURA.930.JACARILLA:REPA RACIÓN DEL CAMINO DEL	2.021,00	2	9.923,53	9.923,53		9.923,53	9.923,53		SÍ

INFORMACIÓN PRESUPUESTARIA

EJECUCIÓN DE PROYECTOS DE GASTOS

Resumen de ejecución

Código Proyecto / Denominación	AÑO DE INICIO	DURACIÓN (años)	GASTO PREVISTO	GASTO COMPROMETIDO	OBLIGACIONES RECONOCIDAS			GASTO PENDIENTE DE REALIZAR	FINANCIACIÓN AFECTADA
					A 1 DE ENERO	EN EL EJERCICIO	TOTAL		
2020.3.AURA.935..JACARILLA:REPARACIÓN DEL CAMINO MOTA	2.021,00	2							SÍ
2020.3.AURA.958.PILAR DE LA HORADADA:REPARACIÓN DE	2.021,00	2	182.715,23	182.715,23		182.715,23	182.715,23		SÍ
2020.3.AURA.980.ALGORFA:REPARACIÓN AVDA.SAN MIGUEL Y	2.021,00	2	70.737,08	70.737,08		70.737,08	70.737,08		SÍ
2020.3.AURA1.113..PARCENT:REPARACIÓN COLEGIO PÚBLICO CEIP	2.021,00	2	1.786,38	1.786,38		1.786,38	1.786,38		SÍ
2020.3.AURA1.120.PARCENT:REPARACIÓN CAMINO "POU",DAÑOS	2.021,00	2	20.110,20	20.110,20		20.110,20	20.110,20		SÍ
2020.3.AURA1.121.PARCENT:REPARACIÓN CAMINO "FOYETA",DAÑOS	2.021,00	2	5.051,75	5.051,75		5.051,75	5.051,75		SÍ
2020.3.AURA1.122.PARCENT:REPARACIÓN CAMINO "BARRANQUET	2.021,00	2	12.329,90	12.329,90		12.329,90	12.329,90		SÍ
2020.3.AURA1.124.PARCENT:REPARACIÓN CAMINO "FONT DE LA	2.021,00	2	2.244,55	2.244,55		2.244,55	2.244,55		SÍ
2020.3.AURA1.125.PARCENT:REPARACIÓN CAMINO	2.021,00	2	6.292,00	6.292,00		6.292,00	6.292,00		SÍ

INFORMACIÓN PRESUPUESTARIA

EJECUCIÓN DE PROYECTOS DE GASTOS

Resumen de ejecución

Código Proyecto / Denominación	AÑO DE INICIO	DURACIÓN (años)	GASTO PREVISTO	GASTO COMPROMETIDO	OBLIGACIONES RECONOCIDAS			GASTO PENDIENTE DE REALIZAR	FINANCIACIÓN AFECTADA
					A 1 DE ENERO	EN EL EJERCICIO	TOTAL		
2020.3.AURA1.126.PARCENT:REPARACIÓN CAMINO "RAFOLS",DAÑOS	2.021,00	2	3.566,48	3.566,48		3.566,48	3.566,48		SÍ
2020.3.AURA1.128.PARCENT:REPARACIÓN CAMINO	2.021,00	2	3.375,90	3.375,90		3.375,90	3.375,90		SÍ
2020.3.AURA1.130.PARCENT:REPARACIÓN CENTRO DE	2.021,00	2	1.948,55	1.948,55		1.948,55	1.948,55		SÍ
2020.3.AURA1.132.PARCENT:REPARACIÓN CENTRO MÉDICO,DAÑOS	2.021,00	2	6.946,21	6.946,21		6.946,21	6.946,21		SÍ
2020.3.AURA1.136.BIGASTRO:REPARAC.MUROS,REVESTIMENTO Y	2.021,00	2	4.151,03	4.151,03		4.151,03	4.151,03		SÍ
2020.3.INA.1.XXVIII MUESTRA DE TEATRO ESPAÑOL DE AUTORES	2.020,00	1	189.670,62	189.670,62	189.670,62		189.670,62		SÍ
2020.3.INJUV.1.INNOLUCENTUM	2.020,00	0	17.666,00	17.666,00	17.666,00		17.666,00		SÍ
2020.4.CER.10.ALCOCER DE PLANES "Mejora en la piscina	2.021,00	4	125.824,64	6.611,79				125.824,64	NO
2020.4.CER.103.EL RÀFOL D'ALMUNIA "Zona de aparcamiento	2.021,00	4	152.070,49	9.042,15				152.070,49	NO

INFORMACIÓN PRESUPUESTARIA

EJECUCIÓN DE PROYECTOS DE GASTOS

Resumen de ejecución

Código Proyecto / Denominación	AÑO DE INICIO	DURACIÓN (años)	GASTO PREVISTO	GASTO COMPROMETIDO	OBLIGACIONES RECONOCIDAS			GASTO PENDIENTE DE REALIZAR	FINANCIACIÓN AFECTADA
					A 1 DE ENERO	EN EL EJERCICIO	TOTAL		
2020.4.CER.203.DAYA VIEJA: Ampliación de vestuarios y	2.020,00	4	144.519,58	10.736,50		2.822,93	2.822,93	141.696,65	NO
2020.4.CER.276.LLOSA DE CAMACHO (E.L.M.): Gran reparación	2.020,00	4	114.595,05	6.237,33		2.835,15	2.835,15	111.759,90	NO
2020.4.CER.303.SAGRA: Edificio municipal para uso deportivo	2.020,00	4	133.109,83	6.648,63				133.109,83	NO
2020.4.CER.319.TOLLOS: Adecuación del polideportivo	2.020,00	4	142.615,49	7.408,88		3.367,67	3.367,67	139.247,82	NO
2020.4.CER.321.VALL DE GALLINERA: Pavimentación vías	2.020,00	4	241.400,08	12.203,28		5.511,74	5.511,74	235.888,34	NO
2020.4.CER.66.BENIMARFULL "Adecuación de instalaciones del	2.021,00	4	133.947,61	7.472,86				133.947,61	NO
2020.4.EIL.1.Actuacion de la información contenida en la Encuesta	2.020,00	2	287.500,00	287.500,00	244.375,00	43.125,00	287.500,00		NO
2020.4.EIL.2.(2019)- Mantenimiento Encuesta de Infraestructuras y	2.020,00	3	76.300,00	76.300,00	76.300,00		76.300,00		NO
2020.4.ELCHE.1.PROYECTO DE ACONDICIONAMIENTO DE	2.020,00	3	141.727,30	130.317,00	2.057,00		2.057,00	139.670,30	NO

INFORMACIÓN PRESUPUESTARIA

EJECUCIÓN DE PROYECTOS DE GASTOS

Resumen de ejecución

Código Proyecto / Denominación	AÑO DE INICIO	DURACIÓN (años)	GASTO PREVISTO	GASTO COMPROMETIDO	OBLIGACIONES RECONOCIDAS			GASTO PENDIENTE DE REALIZAR	FINANCIACIÓN AFECTADA
					A 1 DE ENERO	EN EL EJERCICIO	TOTAL		
2020.4.MEJ.1.Obras en los márgenes de la CV-859, p.k. 4+500, t.m. de San	2.020,00	3	1.254,79					1.254,79	NO
2020.4.MEJ.10.Trazado y viabilidad de glorieta en la intersección de la	2.020,00	1	2.904,00	2.904,00	2.904,00		2.904,00		NO
2020.4.MEJ.11.Proy."Mej.de la segurid. vial. Glorieta en el PK 3+160	2.020,00	1	16.335,00	16.335,00	16.335,00		16.335,00		NO
2020.4.MEJ.12.Ref. firme y adecuac.drenajes longitudinales en la	2.020,00	1	5.566,00	5.566,00	5.566,00		5.566,00		NO
2020.4.MEJ.13.Ref. firme y adecuac.drenaje longitudinal en	2.020,00	1	7.018,00	7.018,00	7.018,00		7.018,00		NO
2020.4.MEJ.14.Refuerzo de firme de la CV-720, tramo puente río Xalò a	2.020,00	1	9.196,00	9.196,00	9.196,00		9.196,00		NO
2020.4.MEJ.15.Refuerzo de firme en la CV-859, Dolores - Costa (por San	2.020,00	1	5.929,00	5.929,00	5.929,00		5.929,00		NO
2020.4.MEJ.16.Refuerzo de firme en la CV-909, Catral - Albatera	2.020,00	1	9.196,00	9.196,00	9.196,00		9.196,00		NO
2020.4.MEJ.17.Refuerzo de firme en la CV-923, Bigastro - L.P. Murcia (por	2.020,00	1	5.203,00	5.203,00	5.203,00		5.203,00		NO

INFORMACIÓN PRESUPUESTARIA

EJECUCIÓN DE PROYECTOS DE GASTOS

Resumen de ejecución

Código Proyecto / Denominación	AÑO DE INICIO	DURACIÓN (años)	GASTO PREVISTO	GASTO COMPROMETIDO	OBLIGACIONES RECONOCIDAS			GASTO PENDIENTE DE REALIZAR	FINANCIACIÓN AFECTADA
					A 1 DE ENERO	EN EL EJERCICIO	TOTAL		
2020.4.MEJ.18.Refuerzo de firme en CV-851, Ronda Sur de Elche - N-332,	2.020,00	1	4.719,00	4.719,00	4.719,00		4.719,00		NO
2020.4.MEJ.19.Refuerzo de firme en la CV-781, Penáguila - Alcoleja, entre	2.020,00	1	5.324,00	5.324,00	5.324,00		5.324,00		NO
2020.4.MEJ.2.Mejora de la rodadura y ejecución de carril bici en la CV-824,	2.020,00	2	9.075,00	9.075,00	9.075,00		9.075,00		NO
2020.4.MEJ.20.Reparación del firme y adecuación del drenaje en la CV-711,	2.020,00	1	6.413,00	6.413,00	6.413,00		6.413,00		NO
2020.4.MEJ.21.Adec. capa de rodadura y mejora del drenaje	2.020,00	1	5.929,00	5.929,00	5.929,00		5.929,00		NO
2020.4.MEJ.3. Refuerzo de firme y construcción de itinerario ciclista en la	2.020,00	2	8.228,00	8.228,00	8.228,00		8.228,00		NO
2020.4.MEJ.4. Refuerzo de firme y mejora de la seguridad vial en la	2.020,00	2	4.961,00	4.961,00	4.961,00		4.961,00		NO
2020.4.MEJ.5.Refuerzo de firme en la CV-871, Mos del Bou a La Murada PK	2.020,00	2	4.114,00	4.114,00	4.114,00		4.114,00		NO
2020.4.MEJ.6.Reparación de deformaciones y adecuación del firme	2.020,00	2	5.808,00	5.808,00	5.808,00		5.808,00		NO

INFORMACIÓN PRESUPUESTARIA

EJECUCIÓN DE PROYECTOS DE GASTOS

Resumen de ejecución

Código Proyecto / Denominación	AÑO DE INICIO	DURACIÓN (años)	GASTO PREVISTO	GASTO COMPROMETIDO	OBLIGACIONES RECONOCIDAS			GASTO PENDIENTE DE REALIZAR	FINANCIACIÓN AFECTADA
					A 1 DE ENERO	EN EL EJERCICIO	TOTAL		
2020.4.MEJ.7.Variante en la CV-733 Pedreguer Benidoleig, entorno de la	2.020,00	2	13.189,00	13.189,00	13.189,00		13.189,00		NO
2020.4.MEJ.8.Prolongación de vía ciclista en la CV-851 entre los PK	2.020,00	2	13.892,83	13.892,83	5.566,00	8.326,83	13.892,83		NO
2020.4.MEJ.9.Variante de trazado en la CV-923, entre los P.K. 1+300 y	2.020,00	2	3.025,00	3.025,00	3.025,00		3.025,00		NO
2020.4.MEJ00.28.MEJORA DEL TRAZADO DE LA CARRETERA	2.020,00	1	618,32	618,32	618,32		618,32		NO
2020.4.MIH.10.GAIANES: IMPLANTACIÓN DE CONTADORES	2.020,00	2	47.830,60	47.830,60		47.611,02	47.611,02	219,58	NO
2020.4.MIH.11.LLÍBER: RENOVACIÓN DE LA RED DE	2.020,00	2	105.518,22	105.518,22	96.238,85	9.279,37	105.518,22		NO
2020.4.MIH.15.TORMOS: RENOVACIÓN DEL PARQUE DE	2.020,00	2	47.958,25	47.958,25	47.958,25		47.958,25		NO
2020.4.MIH.2.BENFERRI: REPOSICIÓN DE RED DE AGUA	2.020,00	2	108.085,02	108.085,02	88.037,43	20.047,58	108.085,01	0,01	NO
2020.4.MIH.4.CAÑADA: CONDUCCIÓN DE	2.020,00	2	82.740,93	82.740,93		82.740,93	82.740,93		NO

INFORMACIÓN PRESUPUESTARIA

EJECUCIÓN DE PROYECTOS DE GASTOS

Resumen de ejecución

Código Proyecto / Denominación	AÑO DE INICIO	DURACIÓN (años)	GASTO PREVISTO	GASTO COMPROMETIDO	OBLIGACIONES RECONOCIDAS			GASTO PENDIENTE DE REALIZAR	FINANCIACIÓN AFECTADA
					A 1 DE ENERO	EN EL EJERCICIO	TOTAL		
2020.4.MIH.7.EATIM DE LA XARA: RENOVACIÓN DE LA RED DE	2.020,00	2	96.472,50	96.472,50		96.472,50	96.472,50		NO
2020.4.MIH.8.EL CASTELL DE GUADALEST: SUSTITUCIÓN DE	2.020,00	2	48.361,34	48.361,34	3.000,00	45.361,34	48.361,34		NO
2020.4.RPD.13.LA VALL D'ALCALÀ: CONSTRUCCIÓN DE UNA	2.020,00	2	4.948,90	4.948,90				4.948,90	NO
2020.4.RPD.16.PEDREGUER: RENOVACIÓN DE CONDUCCIÓN	2.020,00	2	2.789,99	2.789,99	2.789,99		2.789,99		NO
2020.4.RPD.21.TÀRBENA: DEPÓSITO 40 M3 EN PARTIDA	2.020,00	2	4.882,35	4.882,35				4.882,35	NO
2020.4.RPD.24.COMUNIDAD REGANTES SAN CRISTÓBAL DE	2.020,00	2	7.744,00	7.744,00		7.744,00	7.744,00		NO
2020.4.RPD.6.BENIFATO: CONSTRUCCIÓN DE DEPÓSITO	2.020,00	2	6.352,50	6.352,50		6.352,50	6.352,50		NO
2020.4.RPD.9.DAYA VIEJA: OBRAS DE REPARACIÓN DE RED DE	2.020,00	2	3.375,00	3.375,00		3.375,00	3.375,00		NO
2020.4.RVP.1.Mejora de trazado y nueva obra de fábrica en la CV-720,	2.020,00	3	365.097,17	365.097,17	5.384,50	165.679,08	171.063,58	194.033,59	NO

INFORMACIÓN PRESUPUESTARIA

EJECUCIÓN DE PROYECTOS DE GASTOS

Resumen de ejecución

Código Proyecto / Denominación	AÑO DE INICIO	DURACIÓN (años)	GASTO PREVISTO	GASTO COMPROMETIDO	OBLIGACIONES RECONOCIDAS			GASTO PENDIENTE DE REALIZAR	FINANCIACIÓN AFECTADA
					A 1 DE ENERO	EN EL EJERCICIO	TOTAL		
2020.4.RVP.2.Mejora de trazado en la CV-757, Acceso a Beniardá	2.020,00	2	416.961,99	379.097,11	290.598,85	88.498,26	379.097,11	37.864,88	NO
2020.4.RVP.4.Refuerzo de firme y construcción de itinerario ciclista en la	2.020,00	2	406.660,97	406.660,97	406.660,97		406.660,97		NO
2020.4.RVP.6.Mejora de la rodadura y ejecución de carril bici en la CV-824,	2.020,00	3	590.088,92	588.545,80	551.366,04	37.179,76	588.545,80	1.543,12	NO
2020.4.RVP.7.Refuerzo de firme en la CV-871, Mos del Bou a La Murada PK	2.020,00	2	216.436,80	216.436,80	216.436,80		216.436,80		NO
2020.4.RVP.9.Variante en la CV-733, Pedreguer Benidoleig, entorno de la	2.020,00	2	786,50	786,50	786,50		786,50		NO
2020.5.CER.1.AGOST: MEJORAS DE URBANIZACIÓN TRAMO FINAL	2.021,00	1	53.991,26	53.991,26		53.991,26	53.991,26		NO
2020.5.CER.100.EL FONDÓ DE LES NEUS: REFORMA DE ACERAS LA	2.021,00	1	59.640,48	59.640,48				59.640,48	NO
2020.5.CER.101.EL FONDÓ DE LES NEUS "Retirada y plantación	2.021,00	2	68.881,94	68.881,94				68.881,94	NO
2020.5.CER.102.EL FONDÓ DE LES NEUS "Pavimentación Camino la	2.021,00	2	70.221,14	70.221,14				70.221,14	NO

INFORMACIÓN PRESUPUESTARIA

EJECUCIÓN DE PROYECTOS DE GASTOS

Resumen de ejecución

Código Proyecto / Denominación	AÑO DE INICIO	DURACIÓN (años)	GASTO PREVISTO	GASTO COMPROMETIDO	OBLIGACIONES RECONOCIDAS			GASTO PENDIENTE DE REALIZAR	FINANCIACIÓN AFECTADA
					A 1 DE ENERO	EN EL EJERCICIO	TOTAL		
2020.5.CER.104.EL VERGER "Pavimento y alcorques Avda.	2.021,00	2	26.992,80	26.992,80		26.992,80	26.992,80		NO
2020.5.CER.105.EL VERGER "Piscina infantil municipal"	2.021,00	2	43.408,73	43.408,73	4.617,24	38.791,49	43.408,73		NO
2020.5.CER.106.EL VERGER "Carpintería exterior edificio	2.021,00	2	64.769,60	64.769,60	1.944,95	62.824,65	64.769,60		NO
2020.5.CER.107.EL VERGER "Plan de acción de información y promoción	2.021,00	2	13.939,28	13.939,28				13.939,28	NO
2020.5.CER.109.ELCHE "Adquisición equipo sonido Sala Cultural La Lonja "	2.021,00	2	18.128,22	18.128,22				18.128,22	NO
2020.5.CER.11.ALFAFARA: ADECUACIÓN ESPACIOS	2.021,00	1	49.601,78	49.601,78	1.626,29	47.975,48	49.601,77	0,01	NO
2020.5.CER.110.ELS POBLETS "Pavimentació C/ Mirarrosa "	2.021,00	2	43.578,74	43.578,74	43.578,74		43.578,74		NO
2020.5.CER.111.ELS POBLETS "Rehabilitació cementeri	2.021,00	2	34.757,02	34.757,02	34.757,02		34.757,02		NO
2020.5.CER.112.ELS POBLETS "Parcs municipals de Miraflor y	2.021,00	2	45.304,05	45.304,05	1.756,15	43.547,90	45.304,05		NO

INFORMACIÓN PRESUPUESTARIA

EJECUCIÓN DE PROYECTOS DE GASTOS

Resumen de ejecución

Código Proyecto / Denominación	AÑO DE INICIO	DURACIÓN (años)	GASTO PREVISTO	GASTO COMPROMETIDO	OBLIGACIONES RECONOCIDAS			GASTO PENDIENTE DE REALIZAR	FINANCIACIÓN AFECTADA
					A 1 DE ENERO	EN EL EJERCICIO	TOTAL		
2020.5.CER.113.ELS POBLETS "Rehabilitació Casa de la Cultura "	2.021,00	2	57.967,16	57.967,16	1.968,36	55.998,80	57.967,16		NO
2020.5.CER.114.FAGECA "Mejora y acondicionamiento de los viales del	2.021,00	2	30.761,85	30.761,85		29.641,85	29.641,85	1.120,00	NO
2020.5.CER.115.FAGECA " Mejora de la accesibilidad al parque infantil"	2.021,00	2	49.964,22	49.964,22				49.964,22	NO
2020.5.CER.116.FAGECA "Mobiliario para equipamientos culturales (casa	2.021,00	2	8.118,00	8.118,00		8.118,00	8.118,00		NO
2020.5.CER.117.FAGECA "Creación de punto de información turística "	2.021,00	2	21.572,61	21.572,61		20.452,61	20.452,61	1.120,00	NO
2020.5.CER.118.FAGECA "Mejoras en la Casa consistorial "	2.021,00	2	10.113,17	10.113,17				10.113,17	NO
2020.5.CER.119.FAMORCA "Ampliación y mejoras en el	2.021,00	2	50.026,82	50.026,82		48.399,93	48.399,93	1.626,89	NO
2020.5.CER.12.ALFAFARA: MEJORA Y CONSTRUCCIÓN ASEOS	2.021,00	1	35.357,23	35.357,23	1.210,00	34.147,23	35.357,23		NO
2020.5.CER.120.FAMORCA "Adecuación de almacén como garaje	2.021,00	2	23.766,24	23.766,24	772,89	22.993,35	23.766,24		NO

INFORMACIÓN PRESUPUESTARIA

EJECUCIÓN DE PROYECTOS DE GASTOS

Resumen de ejecución

Código Proyecto / Denominación	AÑO DE INICIO	DURACIÓN (años)	GASTO PREVISTO	GASTO COMPROMETIDO	OBLIGACIONES RECONOCIDAS			GASTO PENDIENTE DE REALIZAR	FINANCIACIÓN AFECTADA
					A 1 DE ENERO	EN EL EJERCICIO	TOTAL		
2020.5.CER.121.GAIANES "Construcción de edificio municipal	2.021,00	2	136.328,00	136.328,00		136.327,99	136.327,99	0,01	NO
2020.5.CER.122.GATA DE GORGOS "Tancat del recinte esportiu Costeres	2.021,00	2	85.325,65	85.325,65		2.918,45	2.918,45	82.407,20	NO
2020.5.CER.123.GORGA "Ampliación y mejora del alumbrado público en los	2.021,00	2	50.026,82	50.026,82		50.026,82	50.026,82		NO
2020.5.CER.124.GORGA "Mejora en el drenaje y firme del Camino a	2.021,00	2	33.432,35	33.432,35		33.432,35	33.432,35		NO
2020.5.CER.125.HONDÓN DE LOS FRAILES "Inversión en equipo para la	2.021,00	2	87.250,00	87.250,00		87.250,00	87.250,00		NO
2020.5.CER.126.HONDÓN DE LOS FRAILES "Sustitución de cubierta en	2.021,00	2	45.496,00	45.496,00	45.496,00		45.496,00		NO
2020.5.CER.127.JACARILLA "Adecuación de zona verde para	2.021,00	2	143.886,92	143.886,92	5.341,92	138.545,00	143.886,92		NO
2020.5.CER.129.LA ROMANA " Adecuación Plaza Gómez Navarro"	2.021,00	2	144.365,10	144.365,10		4.694,80	4.694,80	139.670,30	NO
2020.5.CER.13.ALFAFARA: INSTALACIÓN FOTOVOLTAICA EN	2.021,00	1	48.662,57	48.662,57		48.662,57	48.662,57		NO

INFORMACIÓN PRESUPUESTARIA

EJECUCIÓN DE PROYECTOS DE GASTOS

Resumen de ejecución

Código Proyecto / Denominación	AÑO DE INICIO	DURACIÓN (años)	GASTO PREVISTO	GASTO COMPROMETIDO	OBLIGACIONES RECONOCIDAS			GASTO PENDIENTE DE REALIZAR	FINANCIACIÓN AFECTADA
					A 1 DE ENERO	EN EL EJERCICIO	TOTAL		
2020.5.CER.130.LA ROMANA "Mejora de la eficiencia energética de	2.021,00	2	39.842,90	39.842,90		39.842,90	39.842,90		NO
2020.5.CER.131.LA VALL D'ALCALÁ "Adquisición inmueble en Beniaia y	2.021,00	2	71.378,43	71.378,43		50.751,97	50.751,97	20.626,46	NO
2020.5.CER.132.LA VALL D'ALCALÁ "Adquisición terreno en Alcalá de la	2.021,00	2	38.763,53	38.763,53				38.763,53	NO
2020.5.CER.133.LA VALL D'ALCALÀ "Adquisición edificación en Alcalá de	2.021,00	2	56.477,44	56.477,44		56.477,44	56.477,44		NO
2020.5.CER.134.LA VALL DE LAGUAR "Mejora conducción para	2.021,00	2	67.919,87	67.919,87		67.919,87	67.919,87		NO
2020.5.CER.135.LA VALL DE LAGUAR "Sustitución de vallado y	2.021,00	2	31.420,95	31.420,95		31.420,95	31.420,95		NO
2020.5.CER.136.LA VALL DE LAGUAR"Pavimentación del Camí	2.021,00	2	101.160,09	101.160,09	3.289,76	97.870,33	101.160,09		NO
2020.5.CER.137.LA VALL D'EBO"Renovación, instalación	2.021,00	2	62.708,78	62.708,78		58.500,00	58.500,00	4.208,78	NO
2020.5.CER.138.LA VALL D'EBO" Pavimentación de Camino dels	2.021,00	2	88.834,32	88.834,32		84.711,20	84.711,20	4.123,12	NO

INFORMACIÓN PRESUPUESTARIA

EJECUCIÓN DE PROYECTOS DE GASTOS

Resumen de ejecución

Código Proyecto / Denominación	AÑO DE INICIO	DURACIÓN (años)	GASTO PREVISTO	GASTO COMPROMETIDO	OBLIGACIONES RECONOCIDAS			GASTO PENDIENTE DE REALIZAR	FINANCIACIÓN AFECTADA
					A 1 DE ENERO	EN EL EJERCICIO	TOTAL		
2020.5.CER.139.LA VALL D'EBO" Rehabilitación lavadero de la Font de	2.021,00	2	31.480,90	31.480,90		30.108,44	30.108,44	1.372,46	NO
2020.5.CER.14.ALGUEÑA: MEJORA Y AMPLIACIÓN ALUMBRADO	2.021,00	1	50.025,93	50.025,93	50.025,93		50.025,93		NO
2020.5.CER.140.LA XARA (E.L.M.)"Instalación de cinco baterias	2.021,00	2	120.000,00	120.000,00				120.000,00	NO
2020.5.CER.141.LA XARA (E.L.M.)"Construcción de una pista de	2.021,00	2	28.000,00	28.000,00				28.000,00	NO
2020.5.CER.142.L'ATZÚBIA" Mejora de la pavimentación y cubiertas en el	2.021,00	2	22.996,93	22.996,93	22.996,93		22.996,93		NO
2020.5.CER.143.L'ATZÚBIA"Reforma y mejora de las instalaciones	2.021,00	2	128.400,89	128.400,89	4.492,57	123.908,32	128.400,89		NO
2020.5.CER.144.L'ATZÚBIA"Reparación del Camí de les Bassetes "	2.021,00	2	21.440,47	21.440,47	21.440,47		21.440,47		NO
2020.5.CER.145.LLÍBER"Mejora del alcantarillado de pluviales en dos	2.021,00	2	15.698,75	15.698,75		15.698,75	15.698,75		NO
2020.5.CER.146.LLÍBER"Renovación de la red de agua potable y de aceras	2.021,00	2	46.443,79	46.443,79		46.443,79	46.443,79		NO

INFORMACIÓN PRESUPUESTARIA

EJECUCIÓN DE PROYECTOS DE GASTOS

Resumen de ejecución

Código Proyecto / Denominación	AÑO DE INICIO	DURACIÓN (años)	GASTO PREVISTO	GASTO COMPROMETIDO	OBLIGACIONES RECONOCIDAS			GASTO PENDIENTE DE REALIZAR	FINANCIACIÓN AFECTADA
					A 1 DE ENERO	EN EL EJERCICIO	TOTAL		
2020.5.CER.147.LLÍBER" Instalación de 2 puntos de recarga para vehículo	2.021,00	2	29.580,87	29.580,87	1.210,00	28.370,87	29.580,87		NO
2020.5.CER.148.LLÍBER" Pavimentación de tramos en Camins	2.021,00	2	50.024,95	50.024,95	1.626,08	48.398,87	50.024,95		NO
2020.5.CER.149.LOS MONTESINOS" Adecuación y mejora Parque	2.021,00	2	41.030,97	41.030,97		41.030,96	41.030,96	0,01	NO
2020.5.CER.150.MILLENA "Mejora de la red de abastecimiento en la Partida	2.021,00	2	50.026,82	50.026,82	21.077,01	28.949,81	50.026,82		NO
2020.5.CER.152.MILLENA "Ampliación dependencias del	2.021,00	2	33.264,31	33.264,31	1.081,76	32.182,55	33.264,31		NO
2020.5.CER.153.NOVELDA "Instalación generadora de energía	2.021,00	2	41.694,00	41.694,00		41.694,00	41.694,00		NO
2020.5.CER.154.ONDARA "Millores en la circulació vial: Construcció de	2.021,00	2	41.174,61	41.174,61		41.174,61	41.174,61		NO
2020.5.CER.155.ONDARA " Habilitació de iluminació en el parc	2.021,00	2	31.567,50	31.567,50		31.567,50	31.567,50		NO
2020.5.CER.156.ONIL "Construcción del bloque de nichos N-11 "	2.021,00	2	44.026,50	44.026,50		44.026,50	44.026,50		NO

INFORMACIÓN PRESUPUESTARIA

EJECUCIÓN DE PROYECTOS DE GASTOS

Resumen de ejecución

Código Proyecto / Denominación	AÑO DE INICIO	DURACIÓN (años)	GASTO PREVISTO	GASTO COMPROMETIDO	OBLIGACIONES RECONOCIDAS			GASTO PENDIENTE DE REALIZAR	FINANCIACIÓN AFECTADA
					A 1 DE ENERO	EN EL EJERCICIO	TOTAL		
2020.5.CER.157.ONIL "Pavimentación camino de Cosme "	2.021,00	2	37.327,54	37.327,54		37.327,54	37.327,54		NO
2020.5.CER.158.ORXETA "Rehabilitación de edificio para centro	2.021,00	2	184.959,58	184.959,58				184.959,58	NO
2020.5.CER.159.PENÁGUILA " Reurbanización tramo Calle	2.021,00	2	50.005,32	50.005,32		50.005,32	50.005,32		NO
2020.5.CER.16.ALGUEÑA: MEJORA DE INFRAESTRUCTURAS Y	2.021,00	1	46.499,38	46.499,38	46.499,38		46.499,38		NO
2020.5.CER.160.PENÁGUILA "Construcción pista de pàdel "	2.021,00	2	48.815,76	48.815,76		48.815,76	48.815,76		NO
2020.5.CER.161.PENÁGUILA " Mejora del Camí La Lloma"	2.021,00	2	49.999,44	49.999,44		49.999,44	49.999,44		NO
2020.5.CER.162.PINOSO "Adecuación del edificio del centro	2.021,00	2	37.207,50	37.207,50		37.207,50	37.207,50		NO
2020.5.CER.163.PINOSO "Adecuación y mejora del firme en	2.021,00	2	48.399,83	48.399,83		48.399,83	48.399,83		NO
2020.5.CER.164.POLOP "Construcción edificio para vestuarios	2.021,00	2	199.616,00	164.971,90		119.847,23	119.847,23	79.768,77	NO

INFORMACIÓN PRESUPUESTARIA

EJECUCIÓN DE PROYECTOS DE GASTOS

Resumen de ejecución

Código Proyecto / Denominación	AÑO DE INICIO	DURACIÓN (años)	GASTO PREVISTO	GASTO COMPROMETIDO	OBLIGACIONES RECONOCIDAS			GASTO PENDIENTE DE REALIZAR	FINANCIACIÓN AFECTADA
					A 1 DE ENERO	EN EL EJERCICIO	TOTAL		
2020.5.CER.165.RELLEU "Reparación y ampliación de C/Camí	2.021,00	2	197.382,12	197.382,12	6.418,93	190.963,19	197.382,12		NO
2020.5.CER.166.SAN MIGUEL DE SALINAS "Pavimentación de vías	2.021,00	2	40.116,69	40.116,69		36.603,94	36.603,94	3.512,75	NO
2020.5.CER.167.SAN MIGUEL DE SALINAS "Mejora de alumbrado	2.021,00	2	33.238,39	33.238,39		33.238,39	33.238,39		NO
2020.5.CER.168.SAN MIGUEL DE SALINAS "Mejora y	2.021,00	2	132.515,65	132.515,65				132.515,65	NO
2020.5.CER.169.SAN MIGUEL DE SALINAS "Ampliación y reforma	2.021,00	2	46.645,50	46.645,50		46.645,50	46.645,50		NO
2020.5.CER.17.ALMUDAINA: MEJORA ACCESOS CASCO	2.021,00	1	37.660,11	37.660,11		37.660,11	37.660,11		NO
2020.5.CER.170.SANET Y NEGRALS "Reconstrucción del muro de	2.021,00	2	47.216,32	47.216,32		45.680,83	45.680,83	1.535,49	NO
2020.5.CER.171.SANET Y NEGRALS "Reurbanización de la Calle Virgen de	2.021,00	2	61.586,50	61.586,50		61.586,50	61.586,50		NO
2020.5.CER.172.SANET Y NEGRALS "Acondicionamiento de la pista	2.021,00	2	53.820,64	53.820,64		52.070,38	52.070,38	1.750,26	NO

INFORMACIÓN PRESUPUESTARIA

EJECUCIÓN DE PROYECTOS DE GASTOS

Resumen de ejecución

Código Proyecto / Denominación	AÑO DE INICIO	DURACIÓN (años)	GASTO PREVISTO	GASTO COMPROMETIDO	OBLIGACIONES RECONOCIDAS			GASTO PENDIENTE DE REALIZAR	FINANCIACIÓN AFECTADA
					A 1 DE ENERO	EN EL EJERCICIO	TOTAL		
2020.5.CER.173.SELLA "Adecuación en el cerramiento y otras mejoras en	2.021,00	2	50.021,72	50.021,72	1.626,72	48.395,00	50.021,72		NO
2020.5.CER.174.SENIJA "Mejora de la red de abastecimiento de agua	2.021,00	2	69.305,06	69.305,06	22.254,06	37.751,19	60.005,25	9.299,81	NO
2020.5.CER.175.SENIJA " Ampliación y mejora del Ayuntamiento de Senija"	2.021,00	2	61.003,37	61.003,37	30.159,44	30.843,93	61.003,37		NO
2020.5.CER.176.TÁRBENA "Compra de terreno para un punto limpio en PD	2.021,00	2	15.000,00	15.000,00				15.000,00	NO
2020.5.CER.177.TÁRBENA "Habilitación de un punto limpio	2.021,00	2	60.321,91	60.321,91				60.321,91	NO
2020.5.CER.178.TÁRBENA "Reparación de Camino de Binarreal "	2.021,00	2	110.594,39	110.594,39		110.594,39	110.594,39		NO
2020.5.CER.179.TEULADA "Construcción de 2 pistas de tenis "	2.021,00	2	152.944,00	152.944,00				152.944,00	NO
2020.5.CER.18.ALMUDAINA: REHABILITACIÓN PAVIMENTO	2.021,00	1	31.991,55	31.991,55		31.991,55	31.991,55		NO
2020.5.CER.180.TIBI " Reparación de depósito y sustitución de	2.021,00	2	67.649,59	67.649,59				67.649,59	NO

INFORMACIÓN PRESUPUESTARIA

EJECUCIÓN DE PROYECTOS DE GASTOS

Resumen de ejecución

Código Proyecto / Denominación	AÑO DE INICIO	DURACIÓN (años)	GASTO PREVISTO	GASTO COMPROMETIDO	OBLIGACIONES RECONOCIDAS			GASTO PENDIENTE DE REALIZAR	FINANCIACIÓN AFECTADA
					A 1 DE ENERO	EN EL EJERCICIO	TOTAL		
2020.5.CER.182.TORREMANZANAS "Renovación del alumbrado público	2.021,00	2	44.398,97	44.398,97	1.443,87	42.955,10	44.398,97		NO
2020.5.CER.183.TORREMANZANAS "Instalación y adecuación de parques	2.021,00	2	36.850,17	36.850,17	1.198,38	35.651,79	36.850,17		NO
2020.5.CER.184.TORREMANZANAS "Adecución y reparación de los	2.021,00	2	49.374,35	49.374,35	49.374,35		49.374,35		NO
2020.5.CER.185.VILLAJOYOSA "Sustitución del césped artificial y	2.021,00	2	217.361,98	217.361,98	8.167,50	209.194,48	217.361,98		NO
2020.5.CER.186.XALÓ "Remodelación y adecuación de la	2.021,00	2	168.304,36	168.304,36		162.029,04	162.029,04	6.275,32	NO
2020.5.CER.187.XALÓ " Restauració, posada en valor i adequació del forn	2.021,00	2	15.868,00	15.868,00		15.868,00	15.868,00		NO
2020.5.CER.188.ALBATERA: Ordenación tráfico y refuerzo general	2.021,00	1	48.384,94	48.384,94				48.384,94	NO
2020.5.CER.189.ALBATERA: Mej. eficiencia energética alumbrado	2.021,00	1	48.471,65	48.471,65				48.471,65	NO
2020.5.CER.19.ALMUDAINA: PAVIMENTACIÓN CAMINOS LA	2.021,00	1	45.025,69	45.025,69		45.025,69	45.025,69		NO

INFORMACIÓN PRESUPUESTARIA

EJECUCIÓN DE PROYECTOS DE GASTOS

Resumen de ejecución

Código Proyecto / Denominación	AÑO DE INICIO	DURACIÓN (años)	GASTO PREVISTO	GASTO COMPROMETIDO	OBLIGACIONES RECONOCIDAS			GASTO PENDIENTE DE REALIZAR	FINANCIACIÓN AFECTADA
					A 1 DE ENERO	EN EL EJERCICIO	TOTAL		
2020.5.CER.190.ALBATERA: Creación juegos infantiles en el	2.021,00	1	48.385,01	48.385,01		48.385,01	48.385,01		NO
2020.5.CER.191.ALBATERA: Protección solar a través de	2.021,00	1	48.351,30	48.351,30		48.351,30	48.351,30		NO
2020.5.CER.192.ALBATERA: Reparación cubiertas edificio C.Social	2.021,00	1	40.523,10	40.523,10		40.523,10	40.523,10		NO
2020.5.CER.193.ALCOY: Millora infraestructures hidráuliques	2.021,00	1	324.497,00	324.497,00				324.497,00	NO
2020.5.CER.194.ALMORADÍ: Adecuación y mejora instalaciones y	2.020,00	2	235.803,00	235.803,00		235.803,00	235.803,00		NO
2020.5.CER.195.ALTEA: Ampliación y adecuación de instalaciones de	2.020,00	2	257.290,00	257.290,00				257.290,00	NO
2020.5.CER.196.BANYERES DE MARIOLA: Vestuarios y aseos parque	2.020,00	2	48.202,85	48.202,85		15.549,93	15.549,93	32.652,92	NO
2020.5.CER.197.BENISSA: Ejecución tramo final y completa instalación	2.020,00	2	206.200,08	206.200,08				206.200,08	NO
2020.5.CER.198.BENISSA: Renovación parque de contadores	2.020,00	2	9.703,26	9.703,26				9.703,26	NO

INFORMACIÓN PRESUPUESTARIA

EJECUCIÓN DE PROYECTOS DE GASTOS

Resumen de ejecución

Código Proyecto / Denominación	AÑO DE INICIO	DURACIÓN (años)	GASTO PREVISTO	GASTO COMPROMETIDO	OBLIGACIONES RECONOCIDAS			GASTO PENDIENTE DE REALIZAR	FINANCIACIÓN AFECTADA
					A 1 DE ENERO	EN EL EJERCICIO	TOTAL		
2020.5.CER.199.BIGASTRO: Acondicionamiento local municipal	2.020,00	2	57.596,00	57.596,00	1.694,00	55.902,00	57.596,00		NO
2020.5.CER.2.AGOST: ADECUACIÓN Y MEJORA PARQUE	2.021,00	1	31.473,26	31.473,26		31.473,26	31.473,26		NO
2020.5.CER.20.ALMUDAINA: REHABILITACIÓN CARPINTERÍA	2.021,00	1	9.419,85	9.419,85				9.419,85	NO
2020.5.CER.200.CALP: Actuaciones para dinamizar el Parque La Vallesa	2.020,00	2	269.727,57	269.727,57				269.727,57	NO
2020.5.CER.201.CASTALLA: Construcción de espacio deportivo	2.020,00	2	117.667,75	117.667,75				117.667,75	NO
2020.5.CER.202.COCENTAINA: Adaptación planta segunda edificio	2.020,00	2	85.335,86	85.335,86		85.335,86	85.335,86		NO
2020.5.CER.204.DÉNIA: Asfaltado de viales en zona del Montgó	2.020,00	2	198.394,24	198.394,24				198.394,24	NO
2020.5.CER.205.DÉNIA: Alumbrado público en Parc del Ginjoler	2.020,00	2	88.771,76	88.771,76				88.771,76	NO
2020.5.CER.206.EL CAMPELLO: Obra nueva red de pluviales en C/Riu	2.020,00	2	29.333,00	29.333,00				29.333,00	NO

INFORMACIÓN PRESUPUESTARIA

EJECUCIÓN DE PROYECTOS DE GASTOS

Resumen de ejecución

Código Proyecto / Denominación	AÑO DE INICIO	DURACIÓN (años)	GASTO PREVISTO	GASTO COMPROMETIDO	OBLIGACIONES RECONOCIDAS			GASTO PENDIENTE DE REALIZAR	FINANCIACIÓN AFECTADA
					A 1 DE ENERO	EN EL EJERCICIO	TOTAL		
2020.5.CER.207.EL CAMPELLO: Murete de protección en parque 'Olas	2.020,00	2	44.844,91	44.844,91				44.844,91	NO
2020.5.CER.208.ELDA: Modificación red de saneamiento y refuerzo firme	2.020,00	2	270.602,61	270.602,61		260.966,53	260.966,53	9.636,08	NO
2020.5.CER.209.GATA DE GORGOS: Rehabilitació de la coberta	2.020,00	2	118.116,73	118.116,73		4.183,73	4.183,73	113.933,00	NO
2020.5.CER.21.BALONES: AMPLIACIÓN Y MEJORAS DEL	2.021,00	1	50.026,84	50.026,84	1.626,88	48.399,96	50.026,84		NO
2020.5.CER.210.IBI: Mejoras en carretera CV-8062 Ibi-Alcoy	2.020,00	2	267.143,77	267.143,77		258.412,43	258.412,43	8.731,34	NO
2020.5.CER.211.JÁVEA: Plan municipal de asfaltado	2.020,00	2	192.604,00	192.604,00	55.419,27	137.184,73	192.604,00		NO
2020.5.CER.212.JÁVEA: Renovación integral del Parc Reina Sofia del	2.020,00	2	100.000,00	100.000,00		60.944,34	60.944,34	39.055,66	NO
2020.5.CER.213.MONOVAR: Renov.instal.sum.agua y saneamiento	2.020,00	2	286.118,66	286.118,66		9.014,50	9.014,50	277.104,16	NO
2020.5.CER.214.MURO DE ALCOY: Sustitución parque contadores agua	2.020,00	2	218.089,13	218.089,13				218.089,13	NO

INFORMACIÓN PRESUPUESTARIA

EJECUCIÓN DE PROYECTOS DE GASTOS

Resumen de ejecución

Código Proyecto / Denominación	AÑO DE INICIO	DURACIÓN (años)	GASTO PREVISTO	GASTO COMPROMETIDO	OBLIGACIONES RECONOCIDAS			GASTO PENDIENTE DE REALIZAR	FINANCIACIÓN AFECTADA
					A 1 DE ENERO	EN EL EJERCICIO	TOTAL		
2020.5.CER.215.NOVELDA: Asfaltado varias calles: Fray Luis de	2.020,00	2	138.053,49	138.053,49		138.053,49	138.053,49		NO
2020.5.CER.216.NOVELDA: Constr.nichos prefabricados y	2.020,00	2	95.000,00	95.000,00		84.445,50	84.445,50	10.554,50	NO
2020.5.CER.217.ONIL: Acond.aceras y calzadas casco urbano	2.020,00	2	107.383,87	107.383,87		107.383,87	107.383,87		NO
2020.5.CER.218.ONIL: Renov.red alumbrado público sector casco	2.020,00	2	16.955,73	16.955,73		16.955,73	16.955,73		NO
2020.5.CER.219.ORIHUELA: Renov.urb.márgenes río Segura	2.020,00	2	381.150,00	381.150,00				381.150,00	NO
2020.5.CER.22.BALONES: MEJORA ENTORNO POLIDEPORTIVO	2.021,00	1	50.026,81	50.026,81	7.780,35	42.246,46	50.026,81		NO
2020.5.CER.220.PEGO: Reasfaltado diversas Calles Casco urbano.	2.020,00	2	124.628,96	124.628,96		124.628,96	124.628,96		NO
2020.5.CER.221.PETRER: Ampliación cementerio municipal con	2.020,00	2	289.276,00	289.276,00		289.276,00	289.276,00		NO
2020.5.CER.222.PINOSO: Construcción 80 nichos en el	2.020,00	2	47.899,14	47.899,14		47.899,14	47.899,14		NO

INFORMACIÓN PRESUPUESTARIA

EJECUCIÓN DE PROYECTOS DE GASTOS

Resumen de ejecución

Código Proyecto / Denominación	AÑO DE INICIO	DURACIÓN (años)	GASTO PREVISTO	GASTO COMPROMETIDO	OBLIGACIONES RECONOCIDAS			GASTO PENDIENTE DE REALIZAR	FINANCIACIÓN AFECTADA
					A 1 DE ENERO	EN EL EJERCICIO	TOTAL		
2020.5.CER.223.RAFAL: Adquisición y reparación de inmueble para	2.020,00	2	105.111,30	105.111,30				105.111,30	NO
2020.5.CER.224.SAN VICENTE DEL RASPEIG: Instalación sistema aviso	2.020,00	2	48.400,00	48.400,00				48.400,00	NO
2020.5.CER.225.SAN VICENTE DEL RASPEIG: Mej.intersecciones y	2.020,00	2	48.399,00	48.399,00		38.225,35	38.225,35	10.173,65	NO
2020.5.CER.226.SAN VICENTE DEL RASPEIG: Edificación 464 nichos y	2.020,00	2	131.465,10	131.465,10	131.465,10		131.465,10		NO
2020.5.CER.227.SAN VICENTE DEL RASPEIG: Adecuación y reparación	2.020,00	2	48.317,17	48.317,17				48.317,17	NO
2020.5.CER.228.SANTA POLA: Asfaltado tramo Avda. de Albacete,	2.020,00	2	128.505,81	128.505,81		128.504,77	128.504,77	1,04	NO
2020.5.CER.229.SAX: Pavimentación parcial C/Ronda del Vinalopó	2.020,00	2	64.536,73	64.536,73				64.536,73	NO
2020.5.CER.23.BALONES: MEJORA DE LOS RECURSOS HÍDRICOS.	2.021,00	1	50.026,81	50.026,81	1.626,88	48.399,93	50.026,81		NO
2020.5.CER.230.TEULADA: Instalación parques y juegos infantiles	2.020,00	2	92.757,39	92.757,39		92.757,39	92.757,39		NO

INFORMACIÓN PRESUPUESTARIA

EJECUCIÓN DE PROYECTOS DE GASTOS

Resumen de ejecución

Código Proyecto / Denominación	AÑO DE INICIO	DURACIÓN (años)	GASTO PREVISTO	GASTO COMPROMETIDO	OBLIGACIONES RECONOCIDAS			GASTO PENDIENTE DE REALIZAR	FINANCIACIÓN AFECTADA
					A 1 DE ENERO	EN EL EJERCICIO	TOTAL		
2020.5.CER.231.ALCALALÍ: Reforma de los vestuarios del área	2.020,00	2	49.518,99	49.518,99	1.688,46	47.830,53	49.518,99		NO
2020.5.CER.232.ALCOLEJA: Renovación pavimentos C/Serra	2.020,00	2	23.056,68	23.056,68				23.056,68	NO
2020.5.CER.233.ALCOLEJA: Instalación de estación depuradora	2.020,00	2	50.026,88	50.026,88				50.026,88	NO
2020.5.CER.234.ALCOLEJA: Ampliación y renovación alumbrado	2.020,00	2	28.643,55	28.643,55				28.643,55	NO
2020.5.CER.235.ALCOLEJA: Refuerzo pavimentación de los	2.020,00	2	50.010,85	50.010,85				50.010,85	NO
2020.5.CER.236.ALGORFA: Ordenación del suelo dotacional de	2.020,00	2	156.872,72	156.872,72				156.872,72	NO
2020.5.CER.237.ALGORFA: Pista de skate	2.020,00	2	48.346,00	48.346,00		48.346,00	48.346,00		NO
2020.5.CER.238.ASPE: Cerramiento perimentral de la pista cubierta. Fases	2.020,00	2	193.548,73	193.548,73				193.548,73	NO
2020.5.CER.239.ASPE: Mej.movilidad y accesibilidad 3 itinerarios	2.020,00	2	51.602,34	51.602,34		51.602,34	51.602,34		NO

INFORMACIÓN PRESUPUESTARIA

EJECUCIÓN DE PROYECTOS DE GASTOS

Resumen de ejecución

Código Proyecto / Denominación	AÑO DE INICIO	DURACIÓN (años)	GASTO PREVISTO	GASTO COMPROMETIDO	OBLIGACIONES RECONOCIDAS			GASTO PENDIENTE DE REALIZAR	FINANCIACIÓN AFECTADA
					A 1 DE ENERO	EN EL EJERCICIO	TOTAL		
2020.5.CER.24.BANYERES DE MARIOLA: ADECUACIÓN ROTONDA	2.021,00	1	34.564,24	34.564,24		34.564,24	34.564,24		NO
2020.5.CER.240.BENASAU: Plan inversión en información y promoción	2.020,00	2	35.029,51	35.029,51		35.029,51	35.029,51		NO
2020.5.CER.241.BENEJÚZAR: Sustit.luminarias VSAP por tecnología	2.020,00	2	131.995,23	131.995,23		131.995,23	131.995,23		NO
2020.5.CER.242.BENFERRI: Tratamiento exterior del cementerio	2.020,00	2	41.866,00	41.866,00		41.866,00	41.866,00		NO
2020.5.CER.243.BENFERRI: Adquisición terrenos colindantes	2.020,00	2	20.000,00	20.000,00		20.000,00	20.000,00		NO
2020.5.CER.244.BENIDOLEIG: Parque infantil en C/Raconà	2.020,00	2	48.380,64	48.380,64		48.380,64	48.380,64		NO
2020.5.CER.245.BENIFALLIM: Adquisición terreno: Construcción	2.020,00	2	3.450,00	3.450,00				3.450,00	NO
2020.5.CER.246.BENIFALLIM: Adquisición terrenos: Propiedades	2.020,00	2	41.550,00	41.550,00		41.181,05	41.181,05	368,95	NO
2020.5.CER.247.BENIFALLIM: Adecuación de espacios en	2.020,00	2	16.516,50	16.516,50		16.516,50	16.516,50		NO

INFORMACIÓN PRESUPUESTARIA

EJECUCIÓN DE PROYECTOS DE GASTOS

Resumen de ejecución

Código Proyecto / Denominación	AÑO DE INICIO	DURACIÓN (años)	GASTO PREVISTO	GASTO COMPROMETIDO	OBLIGACIONES RECONOCIDAS			GASTO PENDIENTE DE REALIZAR	FINANCIACIÓN AFECTADA
					A 1 DE ENERO	EN EL EJERCICIO	TOTAL		
2020.5.CER.248.BENIFALLIM: Acond.y repavimentación varios	2.020,00	2	88.007,38	88.007,38		88.007,38	88.007,38		NO
2020.5.CER.249.BENIMANTELL: Renovación parque contadores e	2.020,00	2	52.689,32	52.689,32		52.689,30	52.689,30	0,02	NO
2020.5.CER.25.BANYERES DE MARIOLA: VIAL Y MUROS	2.021,00	1	82.885,00	82.885,00		82.885,00	82.885,00		NO
2020.5.CER.250.BENIMELI: Adquisición parcela para habilitación	2.020,00	2	28.000,00	28.000,00		28.000,00	28.000,00		NO
2020.5.CER.251.BENIMELI: Acond.parcela para aparcamiento	2.020,00	2	45.299,81	45.299,81		1.473,16	1.473,16	43.826,65	NO
2020.5.CER.252.BENIMELI: Adquisición de parcela para	2.020,00	2	36.000,00	36.000,00		36.000,00	36.000,00		NO
2020.5.CER.253.BIAR: Adecuación edificio existente para nuevas	2.020,00	2	125.046,91	125.046,91		125.046,91	125.046,91		NO
2020.5.CER.254.BIAR: Acondicionamiento de cerramiento en	2.020,00	2	71.027,00	71.027,00		71.027,00	71.027,00		NO
2020.5.CER.255.CALLOSA DE SEGURA: Mej.alumbrado público	2.020,00	2	65.728,02	65.728,02		2.150,26	2.150,26	63.577,76	NO

INFORMACIÓN PRESUPUESTARIA

EJECUCIÓN DE PROYECTOS DE GASTOS

Resumen de ejecución

Código Proyecto / Denominación	AÑO DE INICIO	DURACIÓN (años)	GASTO PREVISTO	GASTO COMPROMETIDO	OBLIGACIONES RECONOCIDAS			GASTO PENDIENTE DE REALIZAR	FINANCIACIÓN AFECTADA
					A 1 DE ENERO	EN EL EJERCICIO	TOTAL		
2020.5.CER.256.CALLOSA DE SEGURA: Rehab.firme caminos	2.020,00	2	184.794,72	184.794,72		5.929,00	5.929,00	178.865,72	NO
2020.5.CER.257.CASTALLA: Reparación del pavimento asfáltico de	2.020,00	2	125.760,16	125.760,16				125.760,16	NO
2020.5.CER.258.COX: Acond.aceras en Avda. del País Valenciano y	2.020,00	2	220.034,36	220.034,36		54.288,33	54.288,33	165.746,03	NO
2020.5.CER.259.CREVILLENT: Reparación y estabilización	2.020,00	2	283.951,99	283.951,99				283.951,99	NO
2020.5.CER.26.BANYERES DE MARIOLA: REPARACIÓN ÁREAS	2.021,00	1	48.278,21	48.278,21		48.278,21	48.278,21		NO
2020.5.CER.260.EL CAMPELLO: Impermeabilización cubierta del	2.020,00	2	45.863,20	45.863,20				45.863,20	NO
2020.5.CER.261.EL CASTELL DE GUADALEST: Adecuación de aceras	2.020,00	2	49.672,59	49.672,59	1.342,59	48.330,00	49.672,59		NO
2020.5.CER.262.EL CASTELL DE GUADALEST: Adecuación y mejora	2.020,00	2	49.408,75	49.408,75	1.335,46	48.073,29	49.408,75		NO
2020.5.CER.263.ELCHE: Rehabilitación Calle San Vicente para	2.020,00	2	73.810,00	73.810,00				73.810,00	NO

INFORMACIÓN PRESUPUESTARIA

EJECUCIÓN DE PROYECTOS DE GASTOS

Resumen de ejecución

Código Proyecto / Denominación	AÑO DE INICIO	DURACIÓN (años)	GASTO PREVISTO	GASTO COMPROMETIDO	OBLIGACIONES RECONOCIDAS			GASTO PENDIENTE DE REALIZAR	FINANCIACIÓN AFECTADA
					A 1 DE ENERO	EN EL EJERCICIO	TOTAL		
2020.5.CER.264.ELCHE: Adquisición local para amplición Centro Social	2.020,00	2	140.000,00	140.000,00		140.000,00	140.000,00		NO
2020.5.CER.265.ELCHE: Mejora de la accesibilidad y adecuación centro	2.020,00	2	86.290,57	86.290,57		1.672,56	1.672,56	84.618,01	NO
2020.5.CER.266.FAMORCA: Recrecido del muro de protección del	2.020,00	2	50.026,82	50.026,82	1.626,89	48.399,93	50.026,82		NO
2020.5.CER.267.FORMENTERA DEL SEGURA: Sutitución de luminarias	2.020,00	2	190.291,63	190.291,63		190.291,63	190.291,63		NO
2020.5.CER.268.GORGA: Obras mej.eficiencia energética edificios	2.020,00	2	50.026,82	50.026,82		50.026,82	50.026,82		NO
2020.5.CER.269.GUARDAMAR DEL SEGURA: Mejora de la urbanización	2.020,00	2	112.531,98	112.531,98		112.531,98	112.531,98		NO
2020.5.CER.27.BANYERES DE MARIOLA: REPARACIÓN CUBIERTA	2.021,00	1	8.576,91	8.576,91		8.576,89	8.576,89	0,02	NO
2020.5.CER.270.GUARDAMAR DEL SEGURA: Rehabilitación de pasarela	2.020,00	2	109.786,93	109.786,93		109.786,93	109.786,93		NO
2020.5.CER.271.HONDÓN DE LOS FRAILES: Mejora de infraestructuras	2.020,00	2	36.011,32	36.011,32		36.011,32	36.011,32		NO

INFORMACIÓN PRESUPUESTARIA

EJECUCIÓN DE PROYECTOS DE GASTOS

Resumen de ejecución

Código Proyecto / Denominación	AÑO DE INICIO	DURACIÓN (años)	GASTO PREVISTO	GASTO COMPROMETIDO	OBLIGACIONES RECONOCIDAS			GASTO PENDIENTE DE REALIZAR	FINANCIACIÓN AFECTADA
					A 1 DE ENERO	EN EL EJERCICIO	TOTAL		
2020.5.CER.272.LA NUCIA: Protección y repos.colectores	2.020,00	2	222.206,00	222.206,00				222.206,00	NO
2020.5.CER.274.L'ALFÁS DEL PI: Reurbanización del Parque El Plà	2.020,00	2	240.972,50	240.972,50				240.972,50	NO
2020.5.CER.275.LLIBER: Alumbrado público en el Camí La Bassa	2.020,00	2	49.470,86	49.470,86	1.608,80	47.862,06	49.470,86		NO
2020.5.CER.277.MURLA: Adquisición terrenos en C/Venta del Zurdo y	2.020,00	2	19.384,84	19.384,84	19.384,84		19.384,84		NO
2020.5.CER.278.MURLA: Urb.parcial Calles: Colegio esquina Ctra. Venta	2.020,00	2	123.841,64	123.841,64		4.461,64	4.461,64	119.380,00	NO
2020.5.CER.279.ONDARA: Obertura vial peatonal i aparcament públic	2.020,00	2	54.432,73	54.432,73				54.432,73	NO
2020.5.CER.28.BENASAU: RENOVACIÓN TUBERÍA	2.021,00	1	36.164,69	36.164,69		36.164,69	36.164,69		NO
2020.5.CER.280.ONDARA: Habilitació del pati del centre de día	2.020,00	2	72.977,16	72.977,16				72.977,16	NO
2020.5.CER.281.ORBA: Pavimentación y ampliación medinate	2.020,00	2	155.727,00	155.727,00		4.961,00	4.961,00	150.766,00	NO

INFORMACIÓN PRESUPUESTARIA

EJECUCIÓN DE PROYECTOS DE GASTOS

Resumen de ejecución

Código Proyecto / Denominación	AÑO DE INICIO	DURACIÓN (años)	GASTO PREVISTO	GASTO COMPROMETIDO	OBLIGACIONES RECONOCIDAS			GASTO PENDIENTE DE REALIZAR	FINANCIACIÓN AFECTADA
					A 1 DE ENERO	EN EL EJERCICIO	TOTAL		
2020.5.CER.282.ORBA: Adq.terrenos para pavimentación y ampliación	2.020,00	2	5.331,16	5.331,16	5.331,16		5.331,16		NO
2020.5.CER.283.ORBA: Cubierta de la Font de Dalt en Camino Font de	2.020,00	2	19.239,00	19.239,00				19.239,00	NO
2020.5.CER.284.PARCENT: Compra de terrenos para aparcamientos	2.020,00	2	50.000,00	50.000,00				50.000,00	NO
2020.5.CER.285.PARCENT: Adecuación cementerio y ampliación	2.020,00	2	36.500,00	36.500,00				36.500,00	NO
2020.5.CER.286.PARCENT: Adecuación espacio municipal del	2.020,00	2	40.000,00	40.000,00				40.000,00	NO
2020.5.CER.287.PARCENT: Adecuación zona deportiva Trinquet	2.020,00	2	23.500,00	23.500,00				23.500,00	NO
2020.5.CER.288.PARCENT: Adecuación de camino Cardones	2.020,00	2	31.148,00	31.148,00				31.148,00	NO
2020.5.CER.289.PEDREGUER: Canvi parcial fusteria exterior a la seu	2.020,00	2	4.809,75	4.809,75		4.809,75	4.809,75		NO
2020.5.CER.29.BENASAU: PARQUE INFANTIL DE ARES DEL BOSC	2.021,00	1	25.215,00	25.215,00		25.215,00	25.215,00		NO

INFORMACIÓN PRESUPUESTARIA

EJECUCIÓN DE PROYECTOS DE GASTOS

Resumen de ejecución

Código Proyecto / Denominación	AÑO DE INICIO	DURACIÓN (años)	GASTO PREVISTO	GASTO COMPROMETIDO	OBLIGACIONES RECONOCIDAS			GASTO PENDIENTE DE REALIZAR	FINANCIACIÓN AFECTADA
					A 1 DE ENERO	EN EL EJERCICIO	TOTAL		
2020.5.CER.290.PEDREGUER: Dotació voreres i enllumenat públic a	2.020,00	2	57.793,23	57.793,23		57.793,23	57.793,23		NO
2020.5.CER.291.PEDREGUER: Substitució de bombes de	2.020,00	2	12.660,23	12.660,23		12.660,23	12.660,23		NO
2020.5.CER.292.PEDREGUER: Canvi fanals enllumenat públic a tres	2.020,00	2	37.087,70	37.087,70				37.087,70	NO
2020.5.CER.293.PEGO: Zona de parada y estacionamiento de	2.020,00	2	19.006,70	19.006,70		19.006,70	19.006,70		NO
2020.5.CER.294.PEGO: Demolición edificación para urbanización parcela	2.020,00	2	44.588,17	44.588,17				44.588,17	NO
2020.5.CER.295.PEGO: Vallado de parcela urbana en C/Dénia 86,	2.020,00	2	48.079,05	48.079,05		48.079,05	48.079,05		NO
2020.5.CER.296.PINOSO: Adecuación y mejora del edificio de la	2.020,00	2	29.037,61	29.037,61		28.431,31	28.431,31	606,30	NO
2020.5.CER.297.PLANES: Construcción de ocho nichos en el	2.020,00	2	11.217,62	11.217,62		11.217,62	11.217,62		NO
2020.5.CER.298.PLANES: Sustitución pavimento en zona de	2.020,00	2	23.945,40	23.945,40		23.945,40	23.945,40		NO

INFORMACIÓN PRESUPUESTARIA

EJECUCIÓN DE PROYECTOS DE GASTOS

Resumen de ejecución

Código Proyecto / Denominación	AÑO DE INICIO	DURACIÓN (años)	GASTO PREVISTO	GASTO COMPROMETIDO	OBLIGACIONES RECONOCIDAS			GASTO PENDIENTE DE REALIZAR	FINANCIACIÓN AFECTADA
					A 1 DE ENERO	EN EL EJERCICIO	TOTAL		
2020.5.CER.299.QUATRETONDETA: Mejora de la C/Pais Valencià, San	2.020,00	2	95.469,95	95.469,95		57.437,98	57.437,98	38.031,97	NO
2020.5.CER.3.AGOST: ADECUACIÓN Y MEJORAS INST	2.021,00	1	130.602,86	130.602,86		130.602,86	130.602,86		NO
2020.5.CER.30.BENASAU: MEJORAS EN POLIDEPORTIVO	2.021,00	1	30.724,01	30.724,01	1.210,00	29.514,01	30.724,01		NO
2020.5.CER.300.QUATRETONDETA: Mejora de la accesibilidad de las	2.020,00	2	50.006,88	50.006,88		50.006,88	50.006,88		NO
2020.5.CER.301.RAFAL: Mejoras en zonas verdes en Parque Los	2.020,00	2	63.864,70	63.864,70				63.864,70	NO
2020.5.CER.302.ROJALES: Actuaciones de mejora en las zonas	2.020,00	2	248.926,00	248.926,00				248.926,00	NO
2020.5.CER.304.SAN FULGENCIO: Instalación césped artificial en campo	2.020,00	2	199.514,48	199.514,48		199.514,48	199.514,48		NO
2020.5.CER.305.SAN ISIDRO: Restauración, remodelación y	2.020,00	2	153.832,00	153.832,00				153.832,00	NO
2020.5.CER.306.SANT JOAN D'ALACANT: Implantación Kiss & Go	2.020,00	2	40.303,17	40.303,17		40.303,17	40.303,17		NO

INFORMACIÓN PRESUPUESTARIA

EJECUCIÓN DE PROYECTOS DE GASTOS

Resumen de ejecución

Código Proyecto / Denominación	AÑO DE INICIO	DURACIÓN (años)	GASTO PREVISTO	GASTO COMPROMETIDO	OBLIGACIONES RECONOCIDAS			GASTO PENDIENTE DE REALIZAR	FINANCIACIÓN AFECTADA
					A 1 DE ENERO	EN EL EJERCICIO	TOTAL		
2020.5.CER.307.SANT JOAN D'ALACANT: Acera Avda. de Tangel	2.020,00	2	45.669,28	45.669,28		45.669,28	45.669,28		NO
2020.5.CER.308.SANT JOAN D'ALACANT: Rehabilitación del	2.020,00	1	40.296,25	40.296,25				40.296,25	NO
2020.5.CER.309.SANT JOAN D'ALACANT: Pista voley playa	2.020,00	2	48.084,20	48.084,20		48.084,20	48.084,20		NO
2020.5.CER.31.BENEIXAMA: RENOVACIÓN RED AGUA	2.021,00	1	175.120,67	175.120,67		168.780,27	168.780,27	6.340,40	NO
2020.5.CER.310.SANT JOAN D'ALACANT: Implantación lavamanos	2.020,00	2	30.787,74	30.787,74		30.787,74	30.787,74		NO
2020.5.CER.311.SANTA POLA: Redacción proyecto de rehabilitación	2.020,00	2	7.856,58	7.856,58				7.856,58	NO
2020.5.CER.312.SANTA POLA: Construcción pista polideportiva en	2.020,00	2	60.332,64	60.332,64				60.332,64	NO
2020.5.CER.313.SAX: Acond.aparcamiento solar C/Regino	2.020,00	2	48.226,83	48.226,83				48.226,83	NO
2020.5.CER.314.SAX: Acondicionamiento y mejora de zona	2.020,00	2	48.051,68	48.051,68				48.051,68	NO

INFORMACIÓN PRESUPUESTARIA

EJECUCIÓN DE PROYECTOS DE GASTOS

Resumen de ejecución

Código Proyecto / Denominación	AÑO DE INICIO	DURACIÓN (años)	GASTO PREVISTO	GASTO COMPROMETIDO	OBLIGACIONES RECONOCIDAS			GASTO PENDIENTE DE REALIZAR	FINANCIACIÓN AFECTADA
					A 1 DE ENERO	EN EL EJERCICIO	TOTAL		
2020.5.CER.315.SAX: Mejora y acondicionamiento recinto superior	2.020,00	2	37.193,40	37.193,40		35.974,10	35.974,10	1.219,30	NO
2020.5.CER.316.SAX: Punto de recepción e información en el área del	2.020,00	2	49.695,41	49.695,41				49.695,41	NO
2020.5.CER.317.SELLA: Adecuación parcela municipal para implantación	2.020,00	2	143.924,85	143.924,85	4.778,48	139.146,37	143.924,85		NO
2020.5.CER.318.TIBI: Reforma y ampliación del Ayuntamiento	2.020,00	2	112.530,00	112.530,00				112.530,00	NO
2020.5.CER.32.BENEJÚZAR: INSTALACIÓN SEGURIDAD	2.021,00	1	25.790,09	25.790,09		25.790,09	25.790,09		NO
2020.5.CER.320.TORREMANZANAS: Mej.accesibilidad en espacios	2.020,00	2	29.381,93	29.381,93	955,51	28.426,41	29.381,92	0,01	NO
2020.5.CER.322.VILLENA: Reparación de fuentes y red de riego	2.020,00	2	323.964,00	323.964,00		323.964,00	323.964,00		NO
2020.5.CER.33.BENEJÚZAR: NUEVA ZONA JUEGOS INFANTILES	2.021,00	1	39.830,19	39.830,19		39.830,19	39.830,19		NO
2020.5.CER.34.BENFERRI: ILUMINACIÓN CAMINOS PÚBLICOS	2.021,00	1	18.405,83	18.405,83		18.405,83	18.405,83		NO

INFORMACIÓN PRESUPUESTARIA

EJECUCIÓN DE PROYECTOS DE GASTOS

Resumen de ejecución

Código Proyecto / Denominación	AÑO DE INICIO	DURACIÓN (años)	GASTO PREVISTO	GASTO COMPROMETIDO	OBLIGACIONES RECONOCIDAS			GASTO PENDIENTE DE REALIZAR	FINANCIACIÓN AFECTADA
					A 1 DE ENERO	EN EL EJERCICIO	TOTAL		
2020.5.CER.35.BENFERRI: REPARACIÓN EXTERIOR	2.021,00	1	12.522,07	12.522,07		12.522,07	12.522,07		NO
2020.5.CER.36.BENFERRI: REPARACIÓN CAMINOS PÚBLICOS	2.021,00	1	24.162,20	24.162,20		24.162,20	24.162,20		NO
2020.5.CER.37.BENIARBEIG: INSTALACIÓN 3 ISLAS	2.021,00	1	49.807,06	49.807,06	1.624,86	48.182,20	49.807,06		NO
2020.5.CER.38.BENIARBEIG: CONSTRUCCIÓN DE VESTUARIOS	2.021,00	1	56.996,63	56.996,63	2.016,63	54.980,00	56.996,63		NO
2020.5.CER.39.BENIARDÁ: REURBANIZACIÓN PLAZA DE LA	2.021,00	1	50.026,82	50.026,82				50.026,82	NO
2020.5.CER.4.AGRES: MEJORA ESPACIO PÚBLICO EN	2.021,00	1	49.723,64	49.723,64		49.723,64	49.723,64		NO
2020.5.CER.40.BENIARDÁ: MEJORAS EN EQUIPAMIENTO DE	2.021,00	1	17.747,53	17.747,53				17.747,53	NO
2020.5.CER.41.BENIARDÁ: MEJORA EN EL CONTROL DE LLENADO DEL	2.021,00	1	10.693,96	10.693,96				10.693,96	NO
2020.5.CER.42.BENIARDÁ: COMPRA EDIFICIO CONTIGUO AL	2.021,00	1	69.779,69	69.779,69				69.779,69	NO

INFORMACIÓN PRESUPUESTARIA

EJECUCIÓN DE PROYECTOS DE GASTOS

Resumen de ejecución

Código Proyecto / Denominación	AÑO DE INICIO	DURACIÓN (años)	GASTO PREVISTO	GASTO COMPROMETIDO	OBLIGACIONES RECONOCIDAS			GASTO PENDIENTE DE REALIZAR	FINANCIACIÓN AFECTADA
					A 1 DE ENERO	EN EL EJERCICIO	TOTAL		
2020.5.CER.43.BENIARRÉS: SUSTITUCIÓN ALUMBRADO	2.021,00	1	74.695,72	74.695,72		74.695,72	74.695,72		NO
2020.5.CER.44.BENIARRÉS: OBRAS EN PARQUES Y JARDINES	2.021,00	1	9.788,50	9.788,50		9.788,50	9.788,50		NO
2020.5.CER.45.BENIARRÉS: REFORMA EN ANTIGUO	2.021,00	1	84.877,00	84.877,00		84.877,00	84.877,00		NO
2020.5.CER.46.BENIDOLEIG: ASFALTADO CALLE RACONO	2.021,00	1	48.293,02	48.293,02		48.293,02	48.293,02		NO
2020.5.CER.47.BENIDOLEIG: ALUMBRADO ACCESO	2.021,00	1	23.467,74	23.467,74		23.467,74	23.467,74		NO
2020.5.CER.48.BENIDOLEIG: ACONDICIONAMIENTO CAMI XALO	2.021,00	1	47.998,59	47.998,59		47.998,59	47.998,59		NO
2020.5.CER.49.BENIDORM: AMPLIACIÓN Y MEJORA	2.021,00	1	294.360,50	294.360,50				294.360,50	NO
2020.5.CER.5.AGRES: ADQUISICIÓN INMUEBLE	2.021,00	1	32.503,73	32.503,73		32.503,73	32.503,73		NO
2020.5.CER.50.BENIFATO: REPARACIÓN MURO CALLE	2.021,00	1	29.807,14	29.807,14	1.210,00	28.597,14	29.807,14		NO

INFORMACIÓN PRESUPUESTARIA

EJECUCIÓN DE PROYECTOS DE GASTOS

Resumen de ejecución

Código Proyecto / Denominación	AÑO DE INICIO	DURACIÓN (años)	GASTO PREVISTO	GASTO COMPROMETIDO	OBLIGACIONES RECONOCIDAS			GASTO PENDIENTE DE REALIZAR	FINANCIACIÓN AFECTADA
					A 1 DE ENERO	EN EL EJERCICIO	TOTAL		
2020.5.CER.51.BENIFATO: RESTAURACIÓN CAMINO Y	2.021,00	1	44.113,76	44.113,76	1.434,48	42.679,28	44.113,76		NO
2020.5.CER.52.BENIFATO: REFORMA VESTUARIOS	2.021,00	1	41.910,88	41.910,88	1.362,96	40.547,92	41.910,88		NO
2020.5.CER.54.BENIGEMBLA: REFORMA CEMENTERIO	2.021,00	1	86.918,68	86.918,68				86.918,68	NO
2020.5.CER.55.BENIGEMBLA: MEJORA PARQUE RIBAS	2.021,00	1	19.268,24	19.268,24				19.268,24	NO
2020.5.CER.56.BENIGEMBLA: REFORMA ZONA	2.021,00	1	50.025,41	50.025,41				50.025,41	NO
2020.5.CER.57.BENIJÓFAR: ADECUACIÓN ZONA VERDE	2.021,00	1	105.912,00	105.912,00		14.162,41	14.162,41	91.749,59	NO
2020.5.CER.58.BENIJÓFAR: CONSTRUCCIÓN LOCAL	2.021,00	1	78.952,00	78.952,00		78.952,00	78.952,00		NO
2020.5.CER.59.BENILLOBA: MEJORA ACCESO AL CASCO	2.021,00	1	34.453,71	34.453,71		34.453,71	34.453,71		NO
2020.5.CER.6.AGRES: ALUMBRADO PÚBLICO FASE III	2.021,00	1	38.949,87	38.949,87		38.949,87	38.949,87		NO

INFORMACIÓN PRESUPUESTARIA

EJECUCIÓN DE PROYECTOS DE GASTOS

Resumen de ejecución

Código Proyecto / Denominación	AÑO DE INICIO	DURACIÓN (años)	GASTO PREVISTO	GASTO COMPROMETIDO	OBLIGACIONES RECONOCIDAS			GASTO PENDIENTE DE REALIZAR	FINANCIACIÓN AFECTADA
					A 1 DE ENERO	EN EL EJERCICIO	TOTAL		
2020.5.CER.60.BENILLOBA: ADECUACIÓN PARQUES	2.021,00	1	49.238,28	49.238,28		49.238,28	49.238,28		NO
2020.5.CER.61.BENILLOBA: REFUERZO PAVIMENTO DEL CAMÍ	2.021,00	1	49.166,86	49.166,86		49.166,86	49.166,86		NO
2020.5.CER.62.BENILLUP: ACONDICIONAMIENTO DE	2.021,00	1	50.021,76	50.021,76		50.021,76	50.021,76		NO
2020.5.CER.63.BENILLUP: ACONDICIONAMIENTO	2.021,00	1	49.994,12	49.994,12	1.625,82	48.368,30	49.994,12		NO
2020.5.CER.64.BENIMANTELL: ADECUACIÓN, MEJORAS Y	2.021,00	1	47.662,81	47.662,81	21.868,02	25.794,79	47.662,81		NO
2020.5.CER.67.BENIMASSOT: REPAVIMENTACIÓN CARRER DEL	2.021,00	1	38.189,20	38.189,20	1.241,92	36.947,28	38.189,20		NO
2020.5.CER.68.BENIMASSOT: MEJORA DEL DEPÓSITO	2.021,00	1	7.973,00	7.973,00		7.973,00	7.973,00		NO
2020.5.CER.69.BENIMASSOT: ADECUACIÓN CEMENTERIOS	2.021,00	1	30.337,95	30.337,95		30.337,95	30.337,95		NO
2020.5.CER.7.AGRES: RENOVACIÓN PISTA	2.021,00	1	49.904,01	49.904,01		49.904,01	49.904,01		NO

INFORMACIÓN PRESUPUESTARIA

EJECUCIÓN DE PROYECTOS DE GASTOS

Resumen de ejecución

Código Proyecto / Denominación	AÑO DE INICIO	DURACIÓN (años)	GASTO PREVISTO	GASTO COMPROMETIDO	OBLIGACIONES RECONOCIDAS			GASTO PENDIENTE DE REALIZAR	FINANCIACIÓN AFECTADA
					A 1 DE ENERO	EN EL EJERCICIO	TOTAL		
2020.5.CER.70.BENIMASSOT: MEJORA LOCAL MULTIUSOS	2.021,00	1	26.840,22	26.840,22	1.210,00	25.630,22	26.840,22		NO
2020.5.CER.71.BENIMASSOT: MEJORA CAMÍ COSTURERA	2.021,00	1	12.239,15	12.239,15		12.239,15	12.239,15		NO
2020.5.CER.72.BENITACHELL: REURBANIZACIÓN PARCIAL	2.021,00	1	221.312,00	221.312,00				221.312,00	NO
2020.5.CER.73.BIGASTRO: ASFALTADO Y MEJORA	2.021,00	1	98.531,24	98.531,24	2.571,25	95.959,99	98.531,24		NO
2020.5.CER.74.BOLULLA: RENOVACIÓN DE AGUA POTABLE	2.021,00	1	69.054,48	69.054,48	3.000,80	66.053,68	69.054,48		NO
2020.5.CER.75.BOLULLA: AMPLIACIÓN CEMENTERIO	2.021,00	1	47.674,00	47.674,00	1.573,00	46.101,00	47.674,00		NO
2020.5.CER.77.BUSOT: ASFALTADO DESDE LA C/ EL PI	2.021,00	1	22.464,32	22.464,32		22.464,32	22.464,32		NO
2020.5.CER.78.BUSOT: REPARACIÓN TRAMO COLECTOR	2.021,00	1	19.734,68	19.734,68	363,00	19.371,68	19.734,68		NO
2020.5.CER.79.BUSOT: MEJORA DEL ALUMBRADO PÚBLICO EN	2.021,00	1	48.158,00	48.158,00	48.158,00		48.158,00		NO

INFORMACIÓN PRESUPUESTARIA

EJECUCIÓN DE PROYECTOS DE GASTOS

Resumen de ejecución

Código Proyecto / Denominación	AÑO DE INICIO	DURACIÓN (años)	GASTO PREVISTO	GASTO COMPROMETIDO	OBLIGACIONES RECONOCIDAS			GASTO PENDIENTE DE REALIZAR	FINANCIACIÓN AFECTADA
					A 1 DE ENERO	EN EL EJERCICIO	TOTAL		
2020.5.CER.8.ALCALALÍ: MEJORA DEL PARQUE PÚBLICO EL POU	2.021,00	1	38.134,79	38.134,79	1.240,61	36.894,18	38.134,79		NO
2020.5.CER.80.CALLOSA D'EN SARRIA: ACONDICIONAMIENTO DE	2.021,00	1	120.466,31	120.466,31		71.347,57	71.347,57	49.118,74	NO
2020.5.CER.81.CALLOSA D'EN SARRIA: ALUMBRADO EN	2.021,00	1	58.611,64	58.611,64		58.611,64	58.611,64		NO
2020.5.CER.82.CALLOSA D'EN SARRIA: ACONDICIONAMIENTO DE	2.021,00	1	33.371,80	33.371,80				33.371,80	NO
2020.5.CER.83.CALLOSA D'EN SARRIA: PANTALLA LED	2.021,00	1	14.294,94	14.294,94		14.294,94	14.294,94		NO
2020.5.CER.84.CAMPO DE MIRRA: MEJORA DE URBANIZACIÓN DE	2.021,00	1	150.665,81	150.665,81		150.665,81	150.665,81		NO
2020.5.CER.85.CAÑADA: REASFALTADO DE VARIOS	2.021,00	1	158.078,34	158.078,34	158.078,34		158.078,34		NO
2020.5.CER.86.CASTELL DE CASTELLS: ALUMBRADO PÚBLICO	2.021,00	1	47.394,92	47.394,92		47.394,92	47.394,92		NO
2020.5.CER.87.CASTELL DE CASTELLS: ADQUISICIÓN DE	2.021,00	1	19.617,99	19.617,99				19.617,99	NO

INFORMACIÓN PRESUPUESTARIA

EJECUCIÓN DE PROYECTOS DE GASTOS

Resumen de ejecución

Código Proyecto / Denominación	AÑO DE INICIO	DURACIÓN (años)	GASTO PREVISTO	GASTO COMPROMETIDO	OBLIGACIONES RECONOCIDAS			GASTO PENDIENTE DE REALIZAR	FINANCIACIÓN AFECTADA
					A 1 DE ENERO	EN EL EJERCICIO	TOTAL		
2020.5.CER.88.CASTELL DE CASTELLS: PAVIMENTACIÓN DE	2.021,00	1	48.399,97	48.399,97		48.399,97	48.399,97		NO
2020.5.CER.89.CASTELL DE CASTELLS: REFORMA OFICINAS	2.021,00	1	45.558,29	45.558,29		1.481,57	1.481,57	44.076,72	NO
2020.5.CER.9.ALCALALÍ: REFORMA DEL AYUNTAMIENTO VIEJO	2.021,00	1	92.358,57	92.358,57	3.098,12	71.282,15	74.380,27	17.978,30	NO
2020.5.CER.90.COCENTAINA: RENOVACIÓN DE CÉSPED	2.021,00	1	113.604,48	113.604,48		113.604,48	113.604,48		NO
2020.5.CER.91.CONFRIDES: RENOVACIONES Y	2.021,00	1	24.349,17	24.349,17	1.210,00	23.139,17	24.349,17		NO
2020.5.CER.93.CONFRIDES: ADECUACIÓN RECORRIDOS	2.021,00	1	29.679,70	29.679,70	1.210,00	28.469,70	29.679,70		NO
2020.5.CER.95.DAYA NUEVA: ADECUACIÓN SALA DE ESTUDIO	2.021,00	1	30.008,00	30.008,00		30.008,00	30.008,00		NO
2020.5.CER.96.DAYA NUEVA: REHABILITACIÓN DE ANTIGUOS	2.021,00	1	145.835,99	145.835,99		139.955,51	139.955,51	5.880,48	NO
2020.5.CER.97.EL CAMPELLO: PROY COMPLEMENTARIO DE	2.021,00	1	44.486,16	44.486,16				44.486,16	NO

INFORMACIÓN PRESUPUESTARIA

EJECUCIÓN DE PROYECTOS DE GASTOS

Resumen de ejecución

Código Proyecto / Denominación	AÑO DE INICIO	DURACIÓN (años)	GASTO PREVISTO	GASTO COMPROMETIDO	OBLIGACIONES RECONOCIDAS			GASTO PENDIENTE DE REALIZAR	FINANCIACIÓN AFECTADA
					A 1 DE ENERO	EN EL EJERCICIO	TOTAL		
2020.5.CER.98.EL CAMPELLO: EJECUCIÓN PISTAS PUMPTRACK	2.021,00	1	46.887,50	46.887,50	46.887,50		46.887,50		NO
2020.5.CER.99.EL CASTELL DE GUADALEST: REHABILITACIÓN	2.021,00	1	48.956,65	48.956,65	7.774,25	41.182,38	48.956,63	0,02	NO
2020.5.PLA.102.CASTALLA: Construcción nuevo pabellón	2.020,00	4	711.015,24	711.015,24				711.015,24	NO
2020.5.PLA.104.CATRAL: Rehabilitación y ampliación de edificio	2.020,00	4	155.807,83	155.807,83		131.496,75	131.496,75	24.311,08	NO
2020.5.PLA.105.CATRAL: Renovación agua potable y	2.020,00	4	281.230,41	281.230,41				281.230,41	NO
2020.5.PLA.106.CATRAL: Acondicionamietno y mejora de la	2.020,00	4	190.695,46	190.695,46				190.695,46	NO
2020.5.PLA.107.COCENTAINA: Reforma distribución interior y	2.020,00	4	200.727,34	200.727,34				200.727,34	NO
2020.5.PLA.108.COCENTAINA: Rehabilitación del centro cultural El	2.020,00	4	305.257,39	305.257,39				305.257,39	NO
2020.5.PLA.113.COX: Reforma y adecuación de espacios anexos a	2.020,00	4	118.511,06	118.511,06	37.619,02	73.554,64	111.173,66	7.337,40	NO

INFORMACIÓN PRESUPUESTARIA

EJECUCIÓN DE PROYECTOS DE GASTOS

Resumen de ejecución

Código Proyecto / Denominación	AÑO DE INICIO	DURACIÓN (años)	GASTO PREVISTO	GASTO COMPROMETIDO	OBLIGACIONES RECONOCIDAS			GASTO PENDIENTE DE REALIZAR	FINANCIACIÓN AFECTADA
					A 1 DE ENERO	EN EL EJERCICIO	TOTAL		
2020.5.PLA.114.COX: Rehabiliación carril bici para comunicación del	2.020,00	4	325.172,71	325.172,71		9.269,33	9.269,33	315.903,38	NO
2020.5.PLA.115.COX: Ampl. pistas deportivas Pádel, vestuarios, gradería	2.020,00	4	186.368,00	186.368,00				186.368,00	NO
2020.5.PLA.116.CREVILLENT: Construcción de piscina municipal en	2.020,00	4	860.591,70	860.591,70				860.591,70	NO
2020.5.PLA.123.DÉNIA: Reurbanització de la glorieta del País	2.020,00	4	627.423,62	627.423,62				627.423,62	NO
2020.5.PLA.124.DÉNIA: Millora del ferm del carrer Marqués de Campo i	2.020,00	4	214.221,18	214.221,18				214.221,18	NO
2020.5.PLA.125.DOLORES: Renovación de pavimentos de las	2.020,00	4	386.396,72	386.396,72				386.396,72	NO
2020.5.PLA.126.DOLORES: Renovación de pavimentos de	2.020,00	4	233.621,38	233.621,38				233.621,38	NO
2020.5.PLA.127.EL CAMPELLO: Reurbanización del parque Gabriel	2.020,00	4	1.104.045,65	1.104.045,65				1.104.045,65	NO
2020.5.PLA.130.EL FONDÓ DE LES NEUS: Construcción de nave	2.020,00	4	422.139,59	422.139,59				422.139,59	NO

INFORMACIÓN PRESUPUESTARIA

EJECUCIÓN DE PROYECTOS DE GASTOS

Resumen de ejecución

Código Proyecto / Denominación	AÑO DE INICIO	DURACIÓN (años)	GASTO PREVISTO	GASTO COMPROMETIDO	OBLIGACIONES RECONOCIDAS			GASTO PENDIENTE DE REALIZAR	FINANCIACIÓN AFECTADA
					A 1 DE ENERO	EN EL EJERCICIO	TOTAL		
2020.5.PLA.131.EL FONDÓ DE LES NEUS: Cerramiento y adecuación	2.020,00	4	171.725,40	171.725,40				171.725,40	NO
2020.5.PLA.132.EL FONDÓ DE LES NEUS: Pavimentación de calles en	2.020,00	4	188.506,86	188.506,86				188.506,86	NO
2020.5.PLA.137.EL VERGER: Ampliación y adecuación edificio	2.020,00	4	303.134,73	303.134,73	10.714,29		10.714,29	292.420,44	NO
2020.5.PLA.138.EL VERGER: Plaza pública con zonas verdes	2.020,00	4	413.899,53	413.899,53		11.798,56	11.798,56	402.100,97	NO
2020.5.PLA.139.ELCHE: Modernización y reforma instal.	2.020,00	4	556.368,36	556.368,36				556.368,36	NO
2020.5.PLA.140.ELCHE: Centro Social de los Arenales del Sol	2.020,00	4	664.664,47	664.664,47				664.664,47	NO
2020.5.PLA.141.ELCHE: Mejora accesibilidad y ordenación	2.020,00	4	179.566,05	179.566,05				179.566,05	NO
2020.5.PLA.142.ELDA: Reurbanización de la Avda. Alfonso	2.020,00	4	993.970,54	993.970,54				993.970,54	NO
2020.5.PLA.143.ELS POBLETS: Terminació urbanització C/ 17, C/17A	2.020,00	4	229.765,09	229.765,09	6.984,41	142.821,82	149.806,23	79.958,86	NO

INFORMACIÓN PRESUPUESTARIA

EJECUCIÓN DE PROYECTOS DE GASTOS

Resumen de ejecución

Código Proyecto / Denominación	AÑO DE INICIO	DURACIÓN (años)	GASTO PREVISTO	GASTO COMPROMETIDO	OBLIGACIONES RECONOCIDAS			GASTO PENDIENTE DE REALIZAR	FINANCIACIÓN AFECTADA
					A 1 DE ENERO	EN EL EJERCICIO	TOTAL		
2020.5.PLA.144.ELS POBLETS: Terminació urbanització C/12 i C/12A	2.020,00	4	102.214,80	102.214,80	3.335,84		3.335,84	98.878,96	NO
2020.5.PLA.145.ELS POBLETS: Terminació urbanització C/ 23B, C/	2.020,00	4	129.355,63	129.355,63	3.687,39		3.687,39	125.668,24	NO
2020.5.PLA.150.FORMENTERA DEL SEGURA: Reurbanización de parques	2.020,00	4	185.210,15	185.210,15	20.412,02	140.810,05	161.222,07	23.988,08	NO
2020.5.PLA.151.FORMENTERA DEL SEGURA: Prolongación de	2.020,00	4	353.650,92	353.650,92				353.650,92	NO
2020.5.PLA.152.GAIANES: Reurbanización de viales y reposición	2.020,00	4	375.862,30	375.862,30				375.862,30	NO
2020.5.PLA.156.GORGA: Obras acondicionamiento de los caminos	2.020,00	4	48.860,84	48.860,84				48.860,84	NO
2020.5.PLA.157.GRANJA DE ROCAMORA: Proyecto de reasfaltado	2.020,00	4	181.311,73	181.311,73	5.168,54	157.768,26	162.936,80	18.374,93	NO
2020.5.PLA.158.GRANJA DE ROCAMORA: Proyecto de acerado	2.020,00	4	176.897,69	176.897,69		5.042,61	5.042,61	171.855,08	NO
2020.5.PLA.159.GRANJA DE ROCAMORA: Proyecto de	2.020,00	4	164.351,32	164.351,32				164.351,32	NO

INFORMACIÓN PRESUPUESTARIA

EJECUCIÓN DE PROYECTOS DE GASTOS

Resumen de ejecución

Código Proyecto / Denominación	AÑO DE INICIO	DURACIÓN (años)	GASTO PREVISTO	GASTO COMPROMETIDO	OBLIGACIONES RECONOCIDAS			GASTO PENDIENTE DE REALIZAR	FINANCIACIÓN AFECTADA
					A 1 DE ENERO	EN EL EJERCICIO	TOTAL		
2020.5.PLA.163.IBI: Acondicionamiento y mejora de	2.020,00	4	370.451,60	370.451,60				370.451,60	NO
2020.5.PLA.164.IBI: Ampliación y nueva construcción de instalaciones	2.020,00	4	365.676,60	365.676,60				365.676,60	NO
2020.5.PLA.165.IBI: Soterramiento de LAMT en zona norte polideportivo por	2.020,00	4	29.502,97	29.502,97				29.502,97	NO
2020.5.PLA.167.JESÚS POBRE (E.L.M.): Urbanización parcial de la	2.020,00	4	242.228,94	242.228,94				242.228,94	NO
2020.5.PLA.168.LA NUCIA: Centro Multiusos Bello Horizonte	2.020,00	4	236.386,75	236.386,75				236.386,75	NO
2020.5.PLA.173.LA VALL DE LAGUAR: Habilitación Parcial de	2.020,00	4	357.842,43	357.842,43		52.119,09	52.119,09	305.723,34	NO
2020.5.PLA.174.LA VALL DE LAGUAR: Ejecución de Conducción	2.020,00	5	125.844,22	125.844,22		110.309,39	110.309,39	15.534,83	NO
2020.5.PLA.18.ALCOY: Revitalización y protección del patrimonio cultural	2.020,00	4	1.195.575,80	1.195.575,80				1.195.575,80	NO
2020.5.PLA.189.MILLENA: Obras de ampliación en el cementerio	2.020,00	5	54.207,35	54.207,35	1.545,22	45.970,50	47.515,72	6.691,63	NO

INFORMACIÓN PRESUPUESTARIA

EJECUCIÓN DE PROYECTOS DE GASTOS

Resumen de ejecución

Código Proyecto / Denominación	AÑO DE INICIO	DURACIÓN (años)	GASTO PREVISTO	GASTO COMPROMETIDO	OBLIGACIONES RECONOCIDAS			GASTO PENDIENTE DE REALIZAR	FINANCIACIÓN AFECTADA
					A 1 DE ENERO	EN EL EJERCICIO	TOTAL		
2020.5.PLA.19.ALFAFARA: Mejoras red agua potable en Calle Salvador	2.020,00	4	43.989,64	43.989,64	1.256,21	41.018,88	42.275,09	1.714,55	NO
2020.5.PLA.190.MILLENA: Recrecido del fondo del vaso de la piscina	2.020,00	5	54.212,83	54.212,83	1.545,22	45.975,29	47.520,51	6.692,32	NO
2020.5.PLA.191.MILLENA: Obras de mejora en el camí de La Morquereta	2.020,00	5	54.212,99	54.212,99		1.545,38	1.545,38	52.667,61	NO
2020.5.PLA.192.MILLENA: Obras de reparación y mejoras en el camí del	2.020,00	5	205.380,05	205.380,05				205.380,05	NO
2020.5.PLA.194.MONFORTE DEL CID: Retén para policía local de	2.020,00	4	155.802,48	155.802,48				155.802,48	NO
2020.5.PLA.196.MONÓVAR: Repavimentación y formación de	2.020,00	4	122.878,92	122.878,92				122.878,92	NO
2020.5.PLA.197.MONÓVAR: Primera fase del colector general separativo	2.020,00	4	111.430,09	111.430,09				111.430,09	NO
2020.5.PLA.198.MURLA: Reurbanización calles Dr. Llorca y Dr.	2.020,00	4	82.655,22	82.655,22				82.655,22	NO
2020.5.PLA.199.MURLA: Mejora en edificios municipales (Polivalente,	2.020,00	4	143.056,79	143.056,79				143.056,79	NO

INFORMACIÓN PRESUPUESTARIA

EJECUCIÓN DE PROYECTOS DE GASTOS

Resumen de ejecución

Código Proyecto / Denominación	AÑO DE INICIO	DURACIÓN (años)	GASTO PREVISTO	GASTO COMPROMETIDO	OBLIGACIONES RECONOCIDAS			GASTO PENDIENTE DE REALIZAR	FINANCIACIÓN AFECTADA
					A 1 DE ENERO	EN EL EJERCICIO	TOTAL		
2020.5.PLA.200.MURLA: Urbanización en calle Constitución y	2.020,00	4	119.675,19	119.675,19				119.675,19	NO
2020.5.PLA.202.MURO DE ALCOY: Proyecto de remodelación de red de	2.020,00	4	109.564,14	109.564,14				109.564,14	NO
2020.5.PLA.203.MURO DE ALCOY: Ejecución de red de distribución de	2.020,00	4	403.916,78	403.916,78				403.916,78	NO
2020.5.PLA.205.MUTXAMEL: Edificio para biblioteca municipal	2.020,00	4	502.768,20	502.768,20				502.768,20	NO
2020.5.PLA.206.NOVELDA: Mejora instalaciones deportivas	2.020,00	4	294.764,71	294.764,71	114.874,53	143.398,03	258.272,56	36.492,15	NO
2020.5.PLA.207.NOVELDA: Mejora entrada a Novelda por N-325	2.020,00	4	269.757,27	269.757,27	5.457,10	157.801,43	163.258,53	106.498,74	NO
2020.5.PLA.208.NOVELDA: Reforma edificio asociaciones socio-sanitarias	2.020,00	4	199.277,30	199.277,30		20.117,71	20.117,71	179.159,59	NO
2020.5.PLA.21.ALFAFARA: Mejora acceso casco urbano Calle Carretera	2.020,00	4	97.154,66	97.154,66		2.769,49	2.769,49	94.385,17	NO
2020.5.PLA.212.ORBA: Proyecto de reurbanización de calles y suspensión	2.020,00	4	689.211,71	689.211,71				689.211,71	NO

INFORMACIÓN PRESUPUESTARIA

EJECUCIÓN DE PROYECTOS DE GASTOS

Resumen de ejecución

Código Proyecto / Denominación	AÑO DE INICIO	DURACIÓN (años)	GASTO PREVISTO	GASTO COMPROMETIDO	OBLIGACIONES RECONOCIDAS			GASTO PENDIENTE DE REALIZAR	FINANCIACIÓN AFECTADA
					A 1 DE ENERO	EN EL EJERCICIO	TOTAL		
2020.5.PLA.213.ORIHUELA: Reurbanización de calle Matrona	2.020,00	4	190.517,33	190.517,33				190.517,33	NO
2020.5.PLA.214.ORIHUELA: Reurbanización de la C/ José Ávila y	2.020,00	4	1.032.492,75	1.032.492,75				1.032.492,75	NO
2020.5.PLA.215.ORIHUELA: Mejora de la seguridad vial en ctra.	2.020,00	4	197.126,63	197.126,63				197.126,63	NO
2020.5.PLA.217.PARCENT: Reforma edificio denominado matadero para	2.020,00	4	123.607,62	123.607,62				123.607,62	NO
2020.5.PLA.218.PARCENT: Ejecución de almacen municipal en	2.020,00	4	108.139,41	108.139,41				108.139,41	NO
2020.5.PLA.219.PARCENT: Urbanización de accceso este a	2.020,00	4	225.543,66	225.543,66				225.543,66	NO
2020.5.PLA.22.ALGORFA: Ampliación y urbanización exterior del	2.020,00	4	352.419,39	352.419,39				352.419,39	NO
2020.5.PLA.220.PARCENT: Ejecución paseo peatonal en acceso	2.020,00	4	98.631,04	98.631,04				98.631,04	NO
2020.5.PLA.221.PEDREGUER: Evacuació d'aigües pluvials en el casc	2.020,00	4	396.071,63	396.071,63		10.387,17	10.387,17	385.684,46	NO

INFORMACIÓN PRESUPUESTARIA

EJECUCIÓN DE PROYECTOS DE GASTOS

Resumen de ejecución

Código Proyecto / Denominación	AÑO DE INICIO	DURACIÓN (años)	GASTO PREVISTO	GASTO COMPROMETIDO	OBLIGACIONES RECONOCIDAS			GASTO PENDIENTE DE REALIZAR	FINANCIACIÓN AFECTADA
					A 1 DE ENERO	EN EL EJERCICIO	TOTAL		
2020.5.PLA.222.PEDREGUER: Rehabilitació d'antiga fábrica per	2.020,00	4	201.219,34	201.219,34		7.849,88	7.849,88	193.369,46	NO
2020.5.PLA.223.PENÀGUILA: Acondicionamiento de la alberca del	2.020,00	4	53.994,63	53.994,63		47.304,30	47.304,30	6.690,33	NO
2020.5.PLA.224.PENÀGUILA: Reurbanización de la Plaça de	2.020,00	4	101.695,08	101.695,08				101.695,08	NO
2020.5.PLA.227.PETRER: Reforma y ampliación de la piscina cubierta	2.020,00	4	1.103.300,93	1.103.300,93				1.103.300,93	NO
2020.5.PLA.228.PILAR DE LA HORADADA: Obras de mejora de	2.020,00	4	310.839,94	310.839,94				310.839,94	NO
2020.5.PLA.229.PILAR DE LA HORADADA: Obras de mejora de	2.020,00	4	248.087,59	248.087,59				248.087,59	NO
2020.5.PLA.230.PILAR DE LA HORADADA: Obras de mejora de	2.020,00	4	219.894,06	219.894,06				219.894,06	NO
2020.5.PLA.231.PINOSO: Adecuación y mejora de la envolvente	2.020,00	4	329.531,24	329.531,24		9.648,03	9.648,03	319.883,21	NO
2020.5.PLA.238.POLOP: Excavación arqueológica del recinto intramuros.	2.020,00	4	484.257,32	484.257,32				484.257,32	NO

INFORMACIÓN PRESUPUESTARIA

EJECUCIÓN DE PROYECTOS DE GASTOS

Resumen de ejecución

Código Proyecto / Denominación	AÑO DE INICIO	DURACIÓN (años)	GASTO PREVISTO	GASTO COMPROMETIDO	OBLIGACIONES RECONOCIDAS			GASTO PENDIENTE DE REALIZAR	FINANCIACIÓN AFECTADA
					A 1 DE ENERO	EN EL EJERCICIO	TOTAL		
2020.5.PLA.239.POLOP: Recuperación torre y adecuación	2.020,00	4	92.748,31	92.748,31				92.748,31	NO
2020.5.PLA.243.ROJALES: Mejora de la urbanización del segundo tramo de	2.020,00	4	259.538,75	259.538,75				259.538,75	NO
2020.5.PLA.244.ROJALES: Reforma y mejora de vestuarios del	2.020,00	4	189.779,26	189.779,26				189.779,26	NO
2020.5.PLA.245.SALINAS: Suministro de camión recolector de residuos	2.020,00	4	268.688,75	268.688,75				268.688,75	NO
2020.5.PLA.250.SAN ISIDRO: Urbanización de la C/ San Isidro,	2.020,00	4	483.995,66	483.995,66				483.995,66	NO
2020.5.PLA.251.SAN ISIDRO: Ampliación del cementerio municipal	2.020,00	4	30.017,69	30.017,69				30.017,69	NO
2020.5.PLA.253.SAN VICENTE DEL RASPEIG: Creación de una zona	2.020,00	4	176.370,35	176.370,35				176.370,35	NO
2020.5.PLA.254.SAN VICENTE DEL RASPEIG: Reforma de la	2.020,00	4	335.920,36	335.920,36				335.920,36	NO
2020.5.PLA.255. SAN VICENTE DEL RASPEIG: Adecuación y mejora	2.020,00	4	599.341,76	599.341,76		85.865,69	85.865,69	513.476,07	NO

INFORMACIÓN PRESUPUESTARIA

EJECUCIÓN DE PROYECTOS DE GASTOS

Resumen de ejecución

Código Proyecto / Denominación	AÑO DE INICIO	DURACIÓN (años)	GASTO PREVISTO	GASTO COMPROMETIDO	OBLIGACIONES RECONOCIDAS			GASTO PENDIENTE DE REALIZAR	FINANCIACIÓN AFECTADA
					A 1 DE ENERO	EN EL EJERCICIO	TOTAL		
2020.5.PLA.26.ALICANTE: Reurbanización de Canalejas y	2.020,00	4	924.072,03	924.072,03				924.072,03	NO
2020.5.PLA.261.SANT JOAN D'ALACANT: Rehabilitación parcial de	2.020,00	4	149.592,38	149.592,38				149.592,38	NO
2020.5.PLA.262.SANT JOAN D'ALACANT: Acondicionamiento	2.020,00	4	262.227,36	262.227,36				262.227,36	NO
2020.5.PLA.263.SANTA POLA: Reordenación y reforma del	2.020,00	4	305.528,98	305.528,98				305.528,98	NO
2020.5.PLA.264.SANTA POLA: Mejora accesibilidad viaria a los	2.020,00	4	266.541,18	266.541,18				266.541,18	NO
2020.5.PLA.265.SANTA POLA: Accesibilidad y actuaciones de mejora	2.020,00	4	215.965,40	215.965,40				215.965,40	NO
2020.5.PLA.268.SENIJA: Adecuación de inmueble municipal en el recinto	2.020,00	4	56.824,08	56.824,08	24.874,15	23.860,24	48.734,39	8.089,69	NO
2020.5.PLA.269.SENIJA: Adecuación de zona verde municipal en la	2.020,00	4	119.215,25	119.215,25	3.400,84	32.619,14	36.019,98	83.195,27	NO
2020.5.PLA.27.ALICANTE: Reurbanización de Avda. De Loring,	2.020,00	4	654.551,02	654.551,02				654.551,02	NO

INFORMACIÓN PRESUPUESTARIA

EJECUCIÓN DE PROYECTOS DE GASTOS

Resumen de ejecución

Código Proyecto / Denominación	AÑO DE INICIO	DURACIÓN (años)	GASTO PREVISTO	GASTO COMPROMETIDO	OBLIGACIONES RECONOCIDAS			GASTO PENDIENTE DE REALIZAR	FINANCIACIÓN AFECTADA
					A 1 DE ENERO	EN EL EJERCICIO	TOTAL		
2020.5.PLA.270.SENIJA: Mejoras en viales Urb. La Cometa y Caminos Els	2.020,00	4	338.823,09	338.823,09	9.658,44		9.658,44	329.164,65	NO
2020.5.PLA.275.TEULADA: Reposición y mejora de redes de	2.020,00	4	136.719,81	136.719,81				136.719,81	NO
2020.5.PLA.276.TEULADA: Alcantarillado Zona Pla del Mar	2.020,00	4	46.077,51	46.077,51				46.077,51	NO
2020.5.PLA.279.TIBI: Adquisición de vehículo para transporte público de	2.020,00	4	56.656,82	56.656,82				56.656,82	NO
2020.5.PLA.282.RMOS: Reurbanización de un tramo de la	2.020,00	4	160.418,94	160.418,94	4.973,66	133.906,79	138.880,45	21.538,49	NO
2020.5.PLA.283.TORREMANZANAS: Refuerzo de talud en avd. País	2.020,00	4	117.502,76	117.502,76	3.858,70	96.933,39	100.792,09	16.710,67	NO
2020.5.PLA.286. TORREVIEJA: Recinto multiusos celebración	2.020,00	4	1.211.189,19	1.211.189,19				1.211.189,19	NO
2020.5.PLA.289.VILLAJOYOSA: Ampliación del cementerio municipal	2.020,00	4	849.493,65	849.493,65				849.493,65	NO
2020.5.PLA.290.VILLENA: Reurbanización eje comercial en	2.020,00	4	1.193.143,64	1.193.143,64		37.054,49	37.054,49	1.156.089,15	NO

INFORMACIÓN PRESUPUESTARIA

EJECUCIÓN DE PROYECTOS DE GASTOS

Resumen de ejecución

Código Proyecto / Denominación	AÑO DE INICIO	DURACIÓN (años)	GASTO PREVISTO	GASTO COMPROMETIDO	OBLIGACIONES RECONOCIDAS			GASTO PENDIENTE DE REALIZAR	FINANCIACIÓN AFECTADA
					A 1 DE ENERO	EN EL EJERCICIO	TOTAL		
2020.5.PLA.32.ALTEA: Renovación y reordenación de las instalaciones	2.020,00	4	423.796,69	423.796,69				423.796,69	NO
2020.5.PLA.33.ALTEA: Acondicionamiento del bulevar	2.020,00	4	369.773,09	369.773,09				369.773,09	NO
2020.5.PLA.34.ALTEA: Acond. pavimento en calles y caminos rurales	2.020,00	4	45.064,35	45.064,35				45.064,35	NO
2020.5.PLA.35.ASPE: Urbanización de la zona verde EL.2 en C/Agrónomo	2.020,00	4	216.562,93	216.562,93		30.912,52	30.912,52	185.650,41	NO
2020.5.PLA.36.ASPE: Prolongación Ronda Sur de Aspe-Fase I: Rotonda	2.020,00	4	299.363,37	299.363,37				299.363,37	NO
2020.5.PLA.37.ASPE: Urb.para mejora movilidad y espacio público en	2.020,00	4	229.390,61	229.390,61				229.390,61	NO
2020.5.PLA.40.BANYERES DE MARIOLA: Adecuación integral del	2.020,00	4	307.524,56	307.524,56				307.524,56	NO
2020.5.PLA.45.BENEIXAMA: Obras de renovación y ampliación de	2.020,00	4	93.504,42	93.504,42				93.504,42	NO
2020.5.PLA.47.BENEIXAMA: Urbanización pavimentación de varias	2.020,00	4	348.163,30	348.163,30				348.163,30	NO

INFORMACIÓN PRESUPUESTARIA

EJECUCIÓN DE PROYECTOS DE GASTOS

Resumen de ejecución

Código Proyecto / Denominación	AÑO DE INICIO	DURACIÓN (años)	GASTO PREVISTO	GASTO COMPROMETIDO	OBLIGACIONES RECONOCIDAS			GASTO PENDIENTE DE REALIZAR	FINANCIACIÓN AFECTADA
					A 1 DE ENERO	EN EL EJERCICIO	TOTAL		
2020.5.PLA.48.BENEJÚZAR: Sustitución luminarias VSAP, por	2.020,00	4	355.236,86	355.236,86				355.236,86	NO
2020.5.PLA.49.BENEJÚZAR: Instal. placas fotovoltaicas autoconsumo y	2.020,00	4	226.199,23	226.199,23				226.199,23	NO
2020.5.PLA.50.BENFERRI: Ampliación gimnasio y piscina	2.020,00	4	307.949,23	307.949,23				307.949,23	NO
2020.5.PLA.51.BENFERRI: Nuevo edificio de servicios en campo de	2.020,00	4	238.995,51	238.995,51				238.995,51	NO
2020.5.PLA.52.BENFERRI: Remodelación funcional y mejora de	2.020,00	4	137.502,86	137.502,86				137.502,86	NO
2020.5.PLA.53.BENIARBEIG: Acondicionamiento de local multiusos	2.020,00	4	101.759,30	101.759,30		2.900,73	2.900,73	98.858,57	NO
2020.5.PLA.54.BENIARBEIG: Pista de Pádel en Polideportivo Municipal	2.020,00	4	40.050,84	40.050,84		1.141,69	1.141,69	38.909,15	NO
2020.5.PLA.55.BENIARBEIG: Acondicionamiento de parques	2.020,00	4	24.849,58	24.849,58		21.137,59	21.137,59	3.711,99	NO
2020.5.PLA.56.BENIARDÁ: Mejora sistema de abastecimiento de agua	2.020,00	4	184.998,92	184.998,92				184.998,92	NO

INFORMACIÓN PRESUPUESTARIA

EJECUCIÓN DE PROYECTOS DE GASTOS

Resumen de ejecución

Código Proyecto / Denominación	AÑO DE INICIO	DURACIÓN (años)	GASTO PREVISTO	GASTO COMPROMETIDO	OBLIGACIONES RECONOCIDAS			GASTO PENDIENTE DE REALIZAR	FINANCIACIÓN AFECTADA
					A 1 DE ENERO	EN EL EJERCICIO	TOTAL		
2020.5.PLA.57.BENIARDÁ: Mirador del Pantano	2.020,00	4	54.216,22	54.216,22				54.216,22	NO
2020.5.PLA.58.BENIARDÁ: Sustitución tubería impulsión desde el	2.020,00	4	53.770,45	53.770,45				53.770,45	NO
2020.5.PLA.61.BENIDORM: Zona peatonal de bajas emisiones en Avda.	2.020,00	4	284.477,85	284.477,85				284.477,85	NO
2020.5.PLA.63.BENIFALLIM: Acondicionamiento y pavimentación	2.020,00	4	94.313,07	94.313,07		2.688,47	2.688,47	91.624,60	NO
2020.5.PLA.66.BENIJÓFAR: Edificio para salón polivalente C/Francisco	2.020,00	4	171.124,45	171.124,45				171.124,45	NO
2020.5.PLA.67.BENIJÓFAR: Edificio para dos salas deportivas polivalentes	2.020,00	4	262.390,82	262.390,82				262.390,82	NO
2020.5.PLA.68.BENIJÓFAR: Adecuación espacios peatonales en	2.020,00	4	83.961,64	83.961,64				83.961,64	NO
2020.5.PLA.73.BENIMANTELL: Adecuación del edificio multicultural,	2.020,00	4	85.301,64	85.301,64		72.962,99	72.962,99	12.338,65	NO
2020.5.PLA.83.BENISSA: Acondicionamiento área recreativa	2.020,00	4	201.907,09	201.907,09		3.342,63	3.342,63	198.564,46	NO

INFORMACIÓN PRESUPUESTARIA

EJECUCIÓN DE PROYECTOS DE GASTOS

Resumen de ejecución

Código Proyecto / Denominación	AÑO DE INICIO	DURACIÓN (años)	GASTO PREVISTO	GASTO COMPROMETIDO	OBLIGACIONES RECONOCIDAS			GASTO PENDIENTE DE REALIZAR	FINANCIACIÓN AFECTADA
					A 1 DE ENERO	EN EL EJERCICIO	TOTAL		
2020.5.PLA.84.BENISSA: Reforma y ampliación AJBENISSA	2.020,00	4	156.557,08	156.557,08				156.557,08	NO
2020.5.PLA.85.BENITACHELL: Intervención paisajística y de mejora	2.020,00	4	404.604,96	404.604,96				404.604,96	NO
2020.5.PLA.86.BENITACHELL: Ordenación de accesos y	2.020,00	4	144.677,15	144.677,15				144.677,15	NO
2020.5.PLA.89.BIGASTRO: Reforma y acondicionamiento del	2.020,00	4	88.373,71	88.373,71	2.519,17	74.945,25	77.464,42	10.909,29	NO
2020.5.PLA.90.BIGASTRO: Reforma y acondicionamiento de zonas verdes	2.020,00	4	44.254,29	44.254,29				44.254,29	NO
2020.5.PLA.91.BIGASTRO: Remodelación del Parque Huerto del	2.020,00	4	442.047,27	442.047,27				442.047,27	NO
2020.5.PLA.94.CALLOSA DE SEGURA: Obras de demolición de	2.020,00	4	139.407,13	139.407,13		139.407,13	139.407,13		NO
2020.5.PLA.95.CALLOSA DE SEGURA: Obras de remodelación del	2.020,00	4	403.343,00	403.343,00				403.343,00	NO
2020.5.PLA.96.CALLOSA DE SEGURA: Reparación red	2.020,00	4	324.681,56	324.681,56				324.681,56	NO

INFORMACIÓN PRESUPUESTARIA

EJECUCIÓN DE PROYECTOS DE GASTOS

Resumen de ejecución

Código Proyecto / Denominación	AÑO DE INICIO	DURACIÓN (años)	GASTO PREVISTO	GASTO COMPROMETIDO	OBLIGACIONES RECONOCIDAS			GASTO PENDIENTE DE REALIZAR	FINANCIACIÓN AFECTADA
					A 1 DE ENERO	EN EL EJERCICIO	TOTAL		
2020.5.PLA.97.CALLOSA DE SEGURA: Mej. accesibilidad urbana	2.020,00	4	172.623,15	172.623,15				172.623,15	NO
2020.5.PLA.98.CALP: Urbanización Vial J Tramo 6	2.020,00	4	491.583,50	491.583,50				491.583,50	NO
2020.5.SON.1.HONDON DE LAS NIEVES: "CONSTRUCCIÓN DE 40	2.020,00	2	49.999,33	44.768,78		44.768,78	44.768,78	5.230,55	NO
2020.5.SON.3.DÉNIA: "RED. PROY.: ACTUALIZACIÓN PROYECTO EJEC.	2.020,00	2	35.392,50	35.392,50				35.392,50	NO
2021.2.CESPE.1.Transformación campo de tierra a cesped artificial, en	2.021,00	3	196.962,37	9.882,40				196.962,37	SÍ
2021.2.CESPE.10.Renovación césped artificial campo de fútbol, en	2.021,00	3	221.887,30	10.740,48				221.887,30	SÍ
2021.2.CESPE.11.Transformación campo de tierra a césped artificial, en	2.021,00	3	162.463,27	8.429,70				162.463,27	SÍ
2021.2.CESPE.12.Renovación césped artificial campo de fútbol, en	2.021,00	3	155.978,93	7.798,40				155.978,93	SÍ
2021.2.CESPE.13.Renovación césped artificial campo de fútbol, en	2.021,00	3	191.163,98	10.049,24				191.163,98	SÍ

INFORMACIÓN PRESUPUESTARIA

EJECUCIÓN DE PROYECTOS DE GASTOS

Resumen de ejecución

Código Proyecto / Denominación	AÑO DE INICIO	DURACIÓN (años)	GASTO PREVISTO	GASTO COMPROMETIDO	OBLIGACIONES RECONOCIDAS			GASTO PENDIENTE DE REALIZAR	FINANCIACIÓN AFECTADA
					A 1 DE ENERO	EN EL EJERCICIO	TOTAL		
2021.2.CESPE.14.Renovación césped artificial campo de fútbol, en	2.021,00	3	170.101,60	8.721,60				170.101,60	SÍ
2021.2.CESPE.15.Renovación césped artificial campo de fútbol, en	2.021,00	3	172.322,32	8.588,46		3.903,85	3.903,85	168.418,47	SÍ
2021.2.CESPE.16.Renovación césped artificial campo de fútbol 7	2.021,00	3	107.732,26	5.520,06		2.509,12	2.509,12	105.223,14	SÍ
2021.2.CESPE.17.Renovación césped artificial campo de fútbol, en	2.021,00	3	171.645,74	9.504,70		4.320,32	4.320,32	167.325,42	SÍ
2021.2.CESPE.18.Renovación césped artificial campo de fútbol 7 El	2.021,00	3	136.769,94	7.361,32				136.769,94	SÍ
2021.2.CESPE.19.Renovación césped artificial campo de fútbol, en	2.021,00	3	162.081,05	10.035,87				162.081,05	SÍ
2021.2.CESPE.2.Renovación césped artificial campo fútbol 7, en Algorfa	2.021,00	3	79.594,90	3.912,61				79.594,90	SÍ
2021.2.CESPE.20.Renovación césped artificial campo de fútbol, en	2.021,00	3	241.940,92	12.553,53				241.940,92	SÍ
2021.2.CESPE.21.Transformación campo de tierra a césped artificial, en	2.021,00	3	219.455,67	11.386,84		5.175,84	5.175,84	214.279,83	SÍ

INFORMACIÓN PRESUPUESTARIA

EJECUCIÓN DE PROYECTOS DE GASTOS

Resumen de ejecución

Código Proyecto / Denominación	AÑO DE INICIO	DURACIÓN (años)	GASTO PREVISTO	GASTO COMPROMETIDO	OBLIGACIONES RECONOCIDAS			GASTO PENDIENTE DE REALIZAR	FINANCIACIÓN AFECTADA
					A 1 DE ENERO	EN EL EJERCICIO	TOTAL		
2021.2.CESPE.22.Renovación césped artificial campo de fútbol, en	2.021,00	3	164.592,79	9.089,75		4.131,70	4.131,70	160.461,09	SÍ
2021.2.CESPE.23.Renovación césped artificial campo de fútbol	2.021,00	3	153.261,11	8.309,48				153.261,11	SÍ
2021.2.CESPE.24.Renovación césped artifificial campo de fútbol, en	2.021,00	3	230.285,78	12.968,47				230.285,78	SÍ
2021.2.CESPE.25.Renovación césped artificial campo de fútbol	2.021,00	3	182.476,89	10.089,83		4.586,29	4.586,29	177.890,60	SÍ
2021.2.CESPE.26.Renovación cesped artificial campo de fútbol, en	2.021,00	3	24.574,19	1.275,08		579,58	579,58	23.994,61	SÍ
2021.2.CESPE.27.Renovación césped artificial campo de fútbol, en	2.021,00	3	240.914,10	14.814,16		6.733,71	6.733,71	234.180,39	SÍ
2021.2.CESPE.28.Renovación césped artificial campo de fútbol B de	2.021,00	3	316.887,19	15.577,10				316.887,19	SÍ
2021.2.CESPE.29.Renovación césped artificial campo de fútbol La	2.021,00	3	223.093,90	11.727,76		5.330,80	5.330,80	217.763,10	SÍ
2021.2.CESPE.3.Transformación campo de tierra a cesped artificial, en	2.021,00	3	338.984,48	16.408,57		7.458,44	7.458,44	331.526,04	SÍ

INFORMACIÓN PRESUPUESTARIA

EJECUCIÓN DE PROYECTOS DE GASTOS

Resumen de ejecución

Código Proyecto / Denominación	AÑO DE INICIO	DURACIÓN (años)	GASTO PREVISTO	GASTO COMPROMETIDO	OBLIGACIONES RECONOCIDAS			GASTO PENDIENTE DE REALIZAR	FINANCIACIÓN AFECTADA
					A 1 DE ENERO	EN EL EJERCICIO	TOTAL		
2021.2.CESPE.30.Renovación césped artificial campo de fútbol, en	2.021,00	3	166.121,75	7.757,20				166.121,75	SÍ
2021.2.CESPE.31.Renovación césped artificial campo de fútbol, en	2.021,00	3	86.851,80	5.126,61				86.851,80	SÍ
2021.2.CESPE.32.Transformación campo de tierra a césped artificial, en	2.021,00	3	150.298,32	8.412,85				150.298,32	SÍ
2021.2.CESPE.4.Transformación campo de tierra a césped artificial, en	2.021,00	3	186.497,57	10.946,33				186.497,57	SÍ
2021.2.CESPE.5.Renovación césped artificial, en El Verger	2.021,00	3	192.992,89	10.408,44		4.731,11	4.731,11	188.261,78	SÍ
2021.2.CESPE.6.Renovación césped artificial, en Agost	2.021,00	3	186.181,48	9.787,30		4.448,77	4.448,77	181.732,71	SÍ
2021.2.CESPE.7.Renovación césped artificial campo de fútbol 8, en Rafal	2.021,00	3	192.322,41	9.686,37				192.322,41	SÍ
2021.2.CESPE.8.Renovación césped artificial campo de fútbol, en Sax	2.021,00	3	237.038,25	11.851,10				237.038,25	SÍ
2021.2.CESPE.9.Renovación césped artificial campo de fútbol, en Monforte	2.021,00	3	214.057,03	13.746,03		6.248,19	6.248,19	207.808,84	SÍ

INFORMACIÓN PRESUPUESTARIA

EJECUCIÓN DE PROYECTOS DE GASTOS

Resumen de ejecución

Código Proyecto / Denominación	AÑO DE INICIO	DURACIÓN (años)	GASTO PREVISTO	GASTO COMPROMETIDO	OBLIGACIONES RECONOCIDAS			GASTO PENDIENTE DE REALIZAR	FINANCIACIÓN AFECTADA
					A 1 DE ENERO	EN EL EJERCICIO	TOTAL		
2021.2.MER.1.COMUNIDAD DE REGANTES ALCALALÍ-JALÓN:	2.021,00	2	47.965,60	47.965,60		47.965,60	47.965,60		SÍ
2021.2.MER.10.COMUNIDAD DE REGANTES ZONA CUARTO CANAL	2.021,00	2	48.137,16	48.137,16		48.137,16	48.137,16		SÍ
2021.2.MER.11.COMUNIDAD DE REGANTES RIEGOS DE LEVANTE	2.021,00	2	47.861,15	47.861,15		47.861,15	47.861,15		SÍ
2021.2.MER.13.COMUNIDAD REGANTES SINDICATO RIEGOS	2.021,00	2	48.000,00	48.000,00		48.000,00	48.000,00		SÍ
2021.2.MER.14.JUZGADO PRIVATIVO DE AGUAS DE	2.021,00	2	47.432,00	47.432,00				47.432,00	SÍ
2021.2.MER.15.COMUNIDAD DE REGANTES RIEGO MAYOR DE	2.021,00	2	48.054,41	48.054,41				48.054,41	SÍ
2021.2.MER.16.COMUNIDAD DE REGANTES DEL RIEGO MAYOR DE	2.021,00	2	48.126,54					48.126,54	SÍ
2021.2.MER.17.JUZGADO PRIVATIVO DE AGUAS DE	2.021,00	2	47.991,64	47.991,64		47.991,64	47.991,64		SÍ
2021.2.MER.18.COMUNIDAD DE REGANTES SAN ISIDRO Y	2.021,00	2	44.764,54	44.764,54				44.764,54	SÍ

INFORMACIÓN PRESUPUESTARIA

EJECUCIÓN DE PROYECTOS DE GASTOS

Resumen de ejecución

Código Proyecto / Denominación	AÑO DE INICIO	DURACIÓN (años)	GASTO PREVISTO	GASTO COMPROMETIDO	OBLIGACIONES RECONOCIDAS			GASTO PENDIENTE DE REALIZAR	FINANCIACIÓN AFECTADA
					A 1 DE ENERO	EN EL EJERCICIO	TOTAL		
2021.2.MER.19.COMUNIDAD GENERAL USUARIOS ALTO	2.021,00	2	34.859,98	34.859,98				34.859,98	SÍ
2021.2.MER.2.JUZGADO PRIVATIVO DE AGUAS DEL AZUD	2.021,00	2	48.397,92	48.397,92				48.397,92	SÍ
2021.2.MER.3.COMUNIDAD GENERAL DE REGANTES Y	2.021,00	2	86.501,35					86.501,35	SÍ
2021.2.MER.4.COMUNIDAD DE REGANTES CANAL BAJO DEL	2.021,00	2	94.101,43					94.101,43	SÍ
2021.2.MER.6.SINDICATO LOCAL DE RIEGOS DE LA ACEQUIA DE	2.021,00	2	47.716,79	47.716,79		47.716,76	47.716,76	0,03	SÍ
2021.2.MER.7.COMUNIDAD DE REGANTES SAN FELIPE NERI	2.021,00	2	38.652,24	38.652,24				38.652,24	SÍ
2021.2.MER.8.SINDICATO GENERAL DE AGUAS DE	2.021,00	2	47.964,40	47.964,40		47.964,39	47.964,39	0,01	SÍ
2021.2.MER.9.JUZGADO PRIVATIVO DE AGUAS DE	2.021,00	2	47.973,75	47.973,75				47.973,75	SÍ
2021.2.MIH.11.IBI: REPARACIÓN DE LA RED DE AGUA POTABLE EN LA	2.021,00	2	74.901,84	1.089,00				74.901,84	SÍ

INFORMACIÓN PRESUPUESTARIA

EJECUCIÓN DE PROYECTOS DE GASTOS

Resumen de ejecución

Código Proyecto / Denominación	AÑO DE INICIO	DURACIÓN (años)	GASTO PREVISTO	GASTO COMPROMETIDO	OBLIGACIONES RECONOCIDAS			GASTO PENDIENTE DE REALIZAR	FINANCIACIÓN AFECTADA
					A 1 DE ENERO	EN EL EJERCICIO	TOTAL		
2021.2.MIH.14.MONFORTE DEL CID: RENOVACIÓN RED AGUA	2.021,00	2	99.363,46	1.089,00				99.363,46	SÍ
2021.2.MIH.16.PEGO: SUSTITUCIÓN DE LA RED DE	2.021,00	2	231.322,85	1.089,00				231.322,85	SÍ
2021.2.MIH.17.PINOSO: MEJORA DE LA CANALIZACIÓN DE	2.021,00	2	99.867,25					99.867,25	SÍ
2021.2.MIH.19.SAN ISIDRO: MEJORA DE DRENAJE DE AGUAS	2.021,00	2	71.688,57	71.688,57		2.192,17	2.192,17	69.496,40	SÍ
2021.2.MIH.22.XALÓ: MEJORA DE INFRAESTRUCTURAS	2.021,00	2	101.857,90					101.857,90	SÍ
2021.2.MIH.5.BIGASTRO: EJECUCIÓN DE LA 2ª FASE DEL	2.021,00	2	99.869,25	99.869,25				99.869,25	SÍ
2021.2.MIH.7.CALLOSA D´EN SARRIÀ: RENOVACIÓN DEL	2.021,00	2	119.988,20					119.988,20	SÍ
2021.2.MIH.8.CASTALLA: RENOVACIÓN DE LA RED DE	2.021,00	2	120.478,30	1.089,00				120.478,30	SÍ
2021.2.RECAR.1.Obras de instalación de puntos de recarga de	2.021,00	2	32.697,75	32.697,75	32.697,75		32.697,75		SÍ

EXCMA. DIPUTACION PROVINCIAL
DE ALICANTE
C.I.F. P0300000-G

INFORMACIÓN PRESUPUESTARIA

EJECUCIÓN DE PROYECTOS DE GASTOS

Resumen de ejecución

Código Proyecto / Denominación	AÑO DE INICIO	DURACIÓN (años)	GASTO PREVISTO	GASTO COMPROMETIDO	OBLIGACIONES RECONOCIDAS			GASTO PENDIENTE DE REALIZAR	FINANCIACIÓN AFECTADA
					A 1 DE ENERO	EN EL EJERCICIO	TOTAL		
2021.3.AVI.1.IMPULSO A LA COMPRA PÚBLICA INNOVADORA	2.021,00	1	15.125,00	15.125,00		15.125,00	15.125,00		NO
2021.3.GLOR.17.NOVELDA: Asfaltado de varios caminos rurales	2.021,00	2							SÍ
2021.3.GLOR.240.TEULADA: Obras reposición muro, repavimentación y	2.021,00	2							SÍ
2021.3.GLOR.27.ALCOY: Reparación Cunetón Polígono Industrial Santiago	2.021,00	2							SÍ
2021.3.GLOR.28.ALCOY: Protección del talud con desprendimientos junto	2.021,00	2							SÍ
2021.3.GLOR.412.ALFAFARA: desprendim. en caminos y taludes,	2.021,00	2							SÍ
2021.3.GLOR.62.JAVEA: Redac y ejecucion del proyecto de obras de	2.021,00	2							SÍ
2021.3.GLOR.995.CALP: renovación puntual de paviment. y reconstruc.de	2.021,00	2							SÍ
2021.3.GLOR1.174.BANYERES DE MARIOLA: Deterioro pavimento calles	2.021,00	1							SÍ

INFORMACIÓN PRESUPUESTARIA

EJECUCIÓN DE PROYECTOS DE GASTOS

Resumen de ejecución

Código Proyecto / Denominación	AÑO DE INICIO	DURACIÓN (años)	GASTO PREVISTO	GASTO COMPROMETIDO	OBLIGACIONES RECONOCIDAS			GASTO PENDIENTE DE REALIZAR	FINANCIACIÓN AFECTADA
					A 1 DE ENERO	EN EL EJERCICIO	TOTAL		
2021.3.GLOR1.183.BANYERES DE MARIOLA: Reconstrucción de edificio	2.021,00	1							SÍ
2021.3.GLOR1.196.BANYERES DE MARIOLA: Reparación edificios	2.021,00	1							SÍ
2021.3.GLOR1.200.BANYERES DE MARIOLA: Arreglo de caminos rurales	2.021,00	1							SÍ
2021.3.INA.1.XXIX MUESTRA DE TEATRO ESPAÑOL DE AUTORES	2.021,00	1	194.702,12	194.702,12	176.189,12	16.587,50	192.776,62	1.925,50	SÍ
2021.3.TRANS.1.SUBVENCIONES PARA PROMOCIÓN Y FOMENTO	2.021,00	1	180.719,61	180.719,61	180.719,61		180.719,61		SÍ
2021.3.TRANS.2.SUBVENCIONES PARA PROMOCIÓN Y FOMENTO	2.021,00	1	169.652,21	169.652,21	169.652,21		169.652,21		SÍ
2021.3.TURIS.1.SUBVENCÓN DEL PATRONATO PARA FOMENTO	2.021,00	1	4.356.907,43	4.356.907,43	3.488.319,45	865.216,52	4.353.535,97	3.371,46	SÍ
2021.4.029.2.SUMINISTRO E INSTALACIÓN EQUIPOS PARA	2.021,00	2	143.730,70	143.730,70	22.179,61	95.215,94	117.395,55	26.335,15	NO
2021.4.30.1.PROYECTO DE REFORMA Y ADECUACIÓN DEL	2.021,00	2	214.528,61	10.033,76	10.033,76		10.033,76	204.494,85	NO

INFORMACIÓN PRESUPUESTARIA

EJECUCIÓN DE PROYECTOS DE GASTOS

Resumen de ejecución

Código Proyecto / Denominación	AÑO DE INICIO	DURACIÓN (años)	GASTO PREVISTO	GASTO COMPROMETIDO	OBLIGACIONES RECONOCIDAS			GASTO PENDIENTE DE REALIZAR	FINANCIACIÓN AFECTADA
					A 1 DE ENERO	EN EL EJERCICIO	TOTAL		
2021.4.CASTE.1.Subvención Ayto. Castell de Castells conservación,	2.021,00	4	38.591,32	19.338,22	9.791,32	9.546,90	19.338,22	19.253,10	NO
2021.4.CPHIS.1.Conv. Plan Provincial rehabilitación y puesta en valor	2.021,00	2	300.000,00	103.796,37		11.539,92	11.539,92	288.460,08	NO
2021.4.CSP.1.Mejora de la seguridad vial del camino de Salinas, en los	2.021,00	1	282.000,00	282.000,00		282.000,00	282.000,00		NO
2021.4.CSP18.7.ACOND, CAMINO DE CONEXION DE LAS CTRAS.	2.021,00	1	193.703,96	193.703,96		193.703,96	193.703,96		NO
2021.4.FOTOV.1.Instalaciones foltovoltaicas de autoconsumo	2.021,00	1	7.253,95	7.253,95	7.253,95		7.253,95		NO
2021.4.HOGAR.1. REFORMA DE LAS DEPENDENCIAS DE	2.021,00	0	381.069,53	381.069,53		377.420,88	377.420,88	3.648,65	NO
2021.4.IFDCT.1.Ampliación jardín mediterráneo en Casa Tápena	2.021,00	1	49.931,23	49.931,23		49.931,22	49.931,22	0,01	NO
2021.4.IZV.1.Adecuación y mejora de zona verde en el parque Barranc de la	2.021,00	0	45.000,00	44.770,00		44.770,00	44.770,00	230,00	NO
2021.4.IZV.10.Adecuación de zona verde entrada Jardí de la Font, t.m.	2.021,00	0	44.926,18	37.737,98		20.158,22	20.158,22	24.767,96	NO

INFORMACIÓN PRESUPUESTARIA

EJECUCIÓN DE PROYECTOS DE GASTOS

Resumen de ejecución

Código Proyecto / Denominación	AÑO DE INICIO	DURACIÓN (años)	GASTO PREVISTO	GASTO COMPROMETIDO	OBLIGACIONES RECONOCIDAS			GASTO PENDIENTE DE REALIZAR	FINANCIACIÓN AFECTADA
					A 1 DE ENERO	EN EL EJERCICIO	TOTAL		
2021.4.IZV.11.Ejecución de cerramiento en zona verde municipal,	2.021,00	0	43.525,50	38.084,81		38.084,81	38.084,81	5.440,69	NO
2021.4.IZV.12.Ajardinamiento y mejoras del parque Ribás, t.m.	2.021,00	0	38.526,15	32.458,27		29.041,81	29.041,81	9.484,34	NO
2021.4.IZV.2.Adecuación de zona verde en la plaza Les Escoles, t.m.	2.021,00	0	45.000,00	41.745,00		33.326,39	33.326,39	11.673,61	NO
2021.4.IZV.3.Acondicionamiento del paraje de la Font del Abre, t.m.	2.021,00	0	15.118,85	15.112,90				15.118,85	NO
2021.4.IZV.4.Mejora ambiental, seguridad y accesibilidad en parque	2.021,00	0	44.780,89	42.592,00		9.689,83	9.689,83	35.091,06	NO
2021.4.IZV.5.Adecuación de la parcela situada en C/ Nueva, nº 13 en	2.021,00	0	43.197,00	42.955,00		42.955,00	42.955,00	242,00	NO
2021.4.IZV.6.Adecuación y mejora de la zona verde Secanets, t.m.	2.021,00	0	44.927,26	44.927,25				44.927,26	NO
2021.4.IZV.7.Adecuación de zona verde en el parque "Taller de empleo	2.021,00	0	45.000,00	42.569,20		42.569,20	42.569,20	2.430,80	NO
2021.4.IZV.8.Adecuación del parque Bastá, t.m. Castalla	2.021,00	0	44.998,17	37.730,96		37.730,96	37.730,96	7.267,21	NO

INFORMACIÓN PRESUPUESTARIA

EJECUCIÓN DE PROYECTOS DE GASTOS

Resumen de ejecución

Código Proyecto / Denominación	AÑO DE INICIO	DURACIÓN (años)	GASTO PREVISTO	GASTO COMPROMETIDO	OBLIGACIONES RECONOCIDAS			GASTO PENDIENTE DE REALIZAR	FINANCIACIÓN AFECTADA
					A 1 DE ENERO	EN EL EJERCICIO	TOTAL		
2021.4.IZV.9.Obras de mejora en zonas verdes en el casco urbano, t.m.	2.021,00	0	45.000,00	44.818,48				45.000,00	NO
2021.4.MEJ.1.Proyecto de construcción de la variante entre las	2.021,00	2	15.730,00	15.730,00	15.730,00		15.730,00		NO
2021.4.MEJ.10.Mejora de la CV-824 e implantación de via ciclo peatonal	2.021,00	1	7.018,00	7.018,00	7.018,00		7.018,00		NO
2021.4.MEJ.11.Refuerzo de firme y mejora de la seguridad vial de	2.021,00	1	10.285,00	10.285,00	10.285,00		10.285,00		NO
2021.4.MEJ.12.Obras de despeje para mejora de la seguridad vial en el	2.021,00	2							NO
2021.4.MEJ.13.DESPEJE PARA LA MEJORA DE LA VISIBILIDAD EN LA	2.021,00	1	13.433,18	13.433,18		13.433,18	13.433,18		NO
2021.4.MEJ.14.Refuerzo de firme y contrucción de itinerario ciclista en la	2.021,00	1	19.031,09	7.865,00		7.865,00	7.865,00	11.166,09	NO
2021.4.MEJ.15.Mejora de la seguridad vial de usuarios vulnerables	2.021,00	1	9.982,50	9.982,50		9.982,50	9.982,50		NO
2021.4.MEJ.16.Vía ciclo-peatonal adyacente a la carretera CV-745,	2.021,00	1	4.961,00	4.961,00	4.961,00		4.961,00		NO

INFORMACIÓN PRESUPUESTARIA

EJECUCIÓN DE PROYECTOS DE GASTOS

Resumen de ejecución

Código Proyecto / Denominación	AÑO DE INICIO	DURACIÓN (años)	GASTO PREVISTO	GASTO COMPROMETIDO	OBLIGACIONES RECONOCIDAS			GASTO PENDIENTE DE REALIZAR	FINANCIACIÓN AFECTADA
					A 1 DE ENERO	EN EL EJERCICIO	TOTAL		
2021.4.MEJ.17.Itinerario peatonal-ciclista adyacente a la	2.021,00	1	9.075,00	9.075,00		9.075,00	9.075,00		NO
2021.4.MEJ.2. Proyecto constructivo de la variante de conexión de las	2.021,00	2	15.730,00	15.730,00		11.858,00	11.858,00	3.872,00	NO
2021.4.MEJ.3.Variante de la Ctra. Cv-728, desde el p.k. 8+560 hasta la	2.021,00	2	1.535.115,71	1.107.810,29		606.641,71	606.641,71	928.474,00	NO
2021.4.MEJ.4.Semaforizac. intersecc.CV-810 (avd. Foia de	2.021,00	2	27.588,40	27.588,40	27.588,40		27.588,40		NO
2021.4.MEJ.5.Mejora e itinerario peatonal-ciclista en la CV-868, del PK	2.021,00	2	6.655,00	6.655,00	6.655,00		6.655,00		NO
2021.4.MEJ.6.Obras de const. de Glorieta en la inters. de la CV-735 y	2.021,00	2	7.986,00	7.986,00				7.986,00	NO
2021.4.MEJ.7.VARIANTE DE TRAZADO EN LA CV-923 ENTRE	2.021,00	2	49.947,90					49.947,90	NO
2021.4.MEJ.8.DESPEJE PARA MEJORA DE LA SEGURIDAD VIAL	2.021,00	1							NO
2021.4.MEJ.9.Itinerario peatonal-cilcista en la CV-777 El	2.021,00	2	4.961,00	4.961,00	4.961,00		4.961,00		NO

INFORMACIÓN PRESUPUESTARIA

EJECUCIÓN DE PROYECTOS DE GASTOS

Resumen de ejecución

Código Proyecto / Denominación	AÑO DE INICIO	DURACIÓN (años)	GASTO PREVISTO	GASTO COMPROMETIDO	OBLIGACIONES RECONOCIDAS			GASTO PENDIENTE DE REALIZAR	FINANCIACIÓN AFECTADA
					A 1 DE ENERO	EN EL EJERCICIO	TOTAL		
2021.4.MIH.1.ALCALALÍ: REPARACIÓN DE LA RED DE AGUA	2.021,00	2	80.526,01					80.526,01	NO
2021.4.MIH.10.GORGA: RENOVACIÓN PARCIAL DE LA	2.021,00	2	134.561,53					134.561,53	NO
2021.4.MIH.12.L´ALQUERIA D´ASNAR: RENOVACIÓN Y	2.021,00	2	110.387,97	110.387,97		6.112,81	6.112,81	104.275,16	NO
2021.4.MIH.13.LA VALL D´ALCALÀ: CONSTRUCCIÓN DE UNA	2.021,00	2	120.000,00					120.000,00	NO
2021.4.MIH.15.MURLA: CONDUCCIÓN DE SUMINISTRO A	2.021,00	2	122.831,36					122.831,36	NO
2021.4.MIH.18.PLANES: EJECUCIÓN DE UN COLECTOR DE	2.021,00	2	127.744,00	7.744,00				127.744,00	NO
2021.4.MIH.2.ALGUEÑA: RENOVACIÓN DE RED DE AGUA	2.021,00	2	121.173,99	1.089,00				121.173,99	NO
2021.4.MIH.20.SANET Y NEGRALS: INSTALACIÓN DE CONTADORES	2.021,00	2	62.517,78					62.517,78	NO
2021.4.MIH.21.TORREMANZANAS: SUSTITUCIÓN DE CONTADORES	2.021,00	2	73.273,73					73.273,73	NO

INFORMACIÓN PRESUPUESTARIA

EJECUCIÓN DE PROYECTOS DE GASTOS

Resumen de ejecución

Código Proyecto / Denominación	AÑO DE INICIO	DURACIÓN (años)	GASTO PREVISTO	GASTO COMPROMETIDO	OBLIGACIONES RECONOCIDAS			GASTO PENDIENTE DE REALIZAR	FINANCIACIÓN AFECTADA
					A 1 DE ENERO	EN EL EJERCICIO	TOTAL		
2021.4.MIH.3.BALONES: SUSTITUCIÓN CONDUCCIONES	2.021,00	2	95.064,86	94.338,86				95.064,86	NO
2021.4.MIH.4.BENIMELI: MEJORA DE LA RED GENERAL DE AGUA	2.021,00	2	114.791,74	2.534,95		1.445,95	1.445,95	113.345,79	NO
2021.4.MIH.6.BOLULLA: RED DE ABASTECIMIENTO DE AGUA	2.021,00	2	119.999,48	97.864,80				119.999,48	NO
2021.4.MIH.9.EATIM DE LA LLOSA DE CAMACHO: DESARROLLO	2.021,00	2	24.694,72	24.694,72		24.694,72	24.694,72		NO
2021.4.MUBAG.1.OBRA DE ADAPTACIÓN DE LOS ESPACIOS	2.021,00	1	45.479,19	45.479,19	45.479,19		45.479,19		NO
2021.4.MUBAG.2.OBRA DE REMODELACIÓN DE LA PLANTA	2.021,00	1	110.230,25	110.230,25	12.922,99	88.397,00	101.319,99	8.910,26	NO
2021.4.MUSEO.1.PROYECTO MUSEOGRAFICO MUBAG	2.021,00	1	17.847,50	17.847,50	17.847,50		17.847,50		NO
2021.4.NOM.1.AGRES, BENIARRÉS, BENIMASSOT, LA VALL D'ALCALÀ:	2.021,00	2	64.684,91	64.684,91				64.684,91	NO
2021.4.NOM.10.REDOVÁN: COLECTOR DE AGUAS PLUVIALES	2.021,00	2	234.722,26	234.722,26	26.817,94	207.904,32	234.722,26		NO

INFORMACIÓN PRESUPUESTARIA

EJECUCIÓN DE PROYECTOS DE GASTOS

Resumen de ejecución

Código Proyecto / Denominación	AÑO DE INICIO	DURACIÓN (años)	GASTO PREVISTO	GASTO COMPROMETIDO	OBLIGACIONES RECONOCIDAS			GASTO PENDIENTE DE REALIZAR	FINANCIACIÓN AFECTADA
					A 1 DE ENERO	EN EL EJERCICIO	TOTAL		
2021.4.NOM.11.RELLEU: PLANTA POTABILIZADORA PARA	2.021,00	2	673.421,97	673.421,97		374.660,01	374.660,01	298.761,96	NO
2021.4.NOM.12.TÀRBENA: DEPÓSITO REGULADOR DE AGUA	2.021,00	2	594.968,50	594.968,50		152.546,13	152.546,13	442.422,37	NO
2021.4.NOM.13.TIBI: SONDEO ALJIBE PARA EL ABASTECIMIENTO	2.021,00	2	78.060,58	78.060,58		78.060,58	78.060,58		NO
2021.4.NOM.14.XALÓ: SONDEO DE INVESTIGACIÓN LES MURTES,	2.021,00	2	362.689,07	362.689,07		188.820,99	188.820,99	173.868,08	NO
2021.4.NOM.15.FAGECA: PROFUNDIZACIÓN DEL POZO LA	2.021,00	2	154.649,65	154.649,65				154.649,65	NO
2021.4.NOM.16.TIBI: INSTALACIÓN ELECTROMECÁNICA, DEPÓSITO	2.021,00	2	603.383,79					603.383,79	NO
2021.4.NOM.17.ALBATERA: CONDUCCIÓN AGUA RIEGO,	2.021,00	2	1.298.160,00	10.890,00		10.890,00	10.890,00	1.287.270,00	NO
2021.4.NOM.18.COMUNIDAD GENERAL REGANTES RIEGOS	2.021,00	2	109.045,20	109.045,20				109.045,20	NO
2021.4.NOM.2.ALCOLEJA Y CALLOSA D´EN SARRIÀ:	2.021,00	2	49.714,47	49.714,47				49.714,47	NO

INFORMACIÓN PRESUPUESTARIA

EJECUCIÓN DE PROYECTOS DE GASTOS

Resumen de ejecución

Código Proyecto / Denominación	AÑO DE INICIO	DURACIÓN (años)	GASTO PREVISTO	GASTO COMPROMETIDO	OBLIGACIONES RECONOCIDAS			GASTO PENDIENTE DE REALIZAR	FINANCIACIÓN AFECTADA
					A 1 DE ENERO	EN EL EJERCICIO	TOTAL		
2021.4.NOM.3.BENIMELI, EL RÀFOL D´ALMÚNIA Y SAGRA:	2.021,00	2	58.173,67	58.173,67				58.173,67	NO
2021.4.NOM.4.CAMPO DE MIRRA: SONDEO PARA CAPTACIÓN DE	2.021,00	2	254.977,00	254.977,00		254.663,62	254.663,62	313,38	NO
2021.4.NOM.5.EL CASTELL DE GUADALEST, CONFRIDES Y	2.021,00	2	60.437,06	60.437,06				60.437,06	NO
2021.4.NOM.6.FACHECA, FAMORCA, MILLENA,	2.021,00	2	48.961,87	48.961,87				48.961,87	NO
2021.4.NOM.7.LA VALL DE LAGUAR: PLANTA DE FILTRACIÓN	2.021,00	2	295.140,78	295.140,78				295.140,78	NO
2021.4.NOM.8.MURLA, SENIJA, LLÍBER Y XALÓ: INSTALACIÓN DE	2.021,00	2	106.365,53	106.365,53				106.365,53	NO
2021.4.NOM.9.ORIHUELA: EJECUCIÓN DE DIQUES EN LAS	2.021,00	2	318.936,43	232.864,16		1.452,00	1.452,00	317.484,43	NO
2021.4.OFD.1.Proyecto de Ordenación Integral del monte Mas de	2.021,00	1	67.200,00	67.200,00	27.313,25	39.886,75	67.200,00		NO
2021.4.P.ARQ.1.INVERSIONES EN PARQUES ARQUEOLÓGICOS	2.021,00	2	349.996,49	258.962,40		234.701,28	234.701,28	115.295,21	NO

INFORMACIÓN PRESUPUESTARIA

EJECUCIÓN DE PROYECTOS DE GASTOS

Resumen de ejecución

Código Proyecto / Denominación	AÑO DE INICIO	DURACIÓN (años)	GASTO PREVISTO	GASTO COMPROMETIDO	OBLIGACIONES RECONOCIDAS			GASTO PENDIENTE DE REALIZAR	FINANCIACIÓN AFECTADA
					A 1 DE ENERO	EN EL EJERCICIO	TOTAL		
2021.4.PAE19.1.ASPE-OBRAS DE INSTALACION DE ENERGIA	2.021,00	0	60.000,00	34.482,86		34.457,63	34.457,63	25.542,37	NO
2021.4.PAE19.10.PEGO-OBRAS DE INSTALACIONES SOLARES	2.021,00	0	59.736,08	57.943,99		32.015,87	32.015,87	27.720,21	NO
2021.4.PAE19.11.CALP-OBRAS PARA LA INSTALACION DE VARIOS	2.021,00	0	59.961,24	40.264,86		3.979,06	3.979,06	55.982,18	NO
2021.4.PAE19.12.GATA DE GORGOS-OBRAS PARA LA	2.021,00	0	59.702,36	46.730,93				59.702,36	NO
2021.4.PAE19.13.BENISSA-OBRAS PARA LA INSTALACION DE VARIOS	2.021,00	0	32.829,72	19.697,83		19.676,98	19.676,98	13.152,74	NO
2021.4.PAE19.14.CREVILLENT-OBRAS PARA LA INSTALACION DE	2.021,00	0	59.907,52	35.952,78		34.164,02	34.164,02	25.743,50	NO
2021.4.PAE19.15.ALCOY-OBRAS PARA LA INSTALACION SOLAR	2.021,00	0	60.000,00	37.389,00		37.336,05	37.336,05	22.663,95	NO
2021.4.PAE19.16.BENILLUP-OBRAS DE INSTALACION DE PUNTO DE	2.021,00	0	25.100,98	23.109,52		21.829,01	21.829,01	3.271,97	NO
2021.4.PAE19.17.ADSUBIA-OBRAS PARA LA INSTALACION SOLAR	2.021,00	0	23.493,19	15.486,71		14.516,95	14.516,95	8.976,24	NO

INFORMACIÓN PRESUPUESTARIA

EJECUCIÓN DE PROYECTOS DE GASTOS

Resumen de ejecución

Código Proyecto / Denominación	AÑO DE INICIO	DURACIÓN (años)	GASTO PREVISTO	GASTO COMPROMETIDO	OBLIGACIONES RECONOCIDAS			GASTO PENDIENTE DE REALIZAR	FINANCIACIÓN AFECTADA
					A 1 DE ENERO	EN EL EJERCICIO	TOTAL		
2021.4.PAE19.18.RAFAL-OBRAS DE MEJORA DEL COMPORTAMIENTO	2.021,00	0	59.991,79	54.676,52		50.172,38	50.172,38	9.819,41	NO
2021.4.PAE19.19.JIJONA-OBRAS DE INSTALACION DE PUNTO DE	2.021,00	0	58.748,96	41.624,80		41.593,45	41.593,45	17.155,51	NO
2021.4.PAE19.2.JAVEA-OBRAS PARA LA INSTALACION DE VARIOS	2.021,00	0	59.925,96	38.906,28		38.451,73	38.451,73	21.474,23	NO
2021.4.PAE19.20.ONIL-OBRAS DE INSTALACION DE VARIOS PUNTOS	2.021,00	0	41.822,42	39.070,31		37.143,26	37.143,26	4.679,16	NO
2021.4.PAE19.21.CATRAL-OBRAS DE INSTALACIONES	2.021,00	0	59.813,87	40.333,33		40.330,99	40.330,99	19.482,88	NO
2021.4.PAE19.22.ALBATERA-OBRAS PARA LA INSTALACION DE	2.021,00	0	60.000,00	44.404,58		35.531,56	35.531,56	24.468,44	NO
2021.4.PAE19.23.EL CAMPELLO-OBRAS DE	2.021,00	0	57.053,76	39.189,84		37.546,03	37.546,03	19.507,73	NO
2021.4.PAE19.24.BOLULLA-OBRAS DE INSTALACIONES PARA EL USO	2.021,00	0	33.321,69	28.287,38		11.122,47	11.122,47	22.199,22	NO
2021.4.PAE19.25.BENIARBEIG-OBRAS DE INSTALACION DE PUNTO	2.021,00	0	58.769,72	41.159,32		41.159,32	41.159,32	17.610,40	NO

INFORMACIÓN PRESUPUESTARIA

EJECUCIÓN DE PROYECTOS DE GASTOS

Resumen de ejecución

Código Proyecto / Denominación	AÑO DE INICIO	DURACIÓN (años)	GASTO PREVISTO	GASTO COMPROMETIDO	OBLIGACIONES RECONOCIDAS			GASTO PENDIENTE DE REALIZAR	FINANCIACIÓN AFECTADA
					A 1 DE ENERO	EN EL EJERCICIO	TOTAL		
2021.4.PAE19.26.JACARILLA-OBRAS DE INSTALACION DE VARIOS	2.021,00	0	59.955,78	39.648,76		38.371,84	38.371,84	21.583,94	NO
2021.4.PAE19.27.SAN FULGENCIO-OBRAS DE MEJORA	2.021,00	0	59.160,60					59.160,60	NO
2021.4.PAE19.28.CALLOSA DE SEGURA-OBRAS DE INSTALACION	2.021,00	0	59.338,59	36.118,50		31.831,76	31.831,76	27.506,83	NO
2021.4.PAE19.29.PILAR DE LA HORADADA-OBRAS DE	2.021,00	0	59.417,90	35.695,00		35.543,28	35.543,28	23.874,62	NO
2021.4.PAE19.3.BANYERES DE MARIOLA-OBRAS DE MEJORA DEL	2.022,00	0	29.599,37	29.599,00		29.598,87	29.598,87	0,50	NO
2021.4.PAE19.30.BENIMASSOT-OBRAS DE INSTALACION DE	2.021,00	0	48.965,45	30.855,00		21.509,31	21.509,31	27.456,14	NO
2021.4.PAE19.31.BENIFALLIM-OBRAS PARA LA MEJORA DEL	2.021,00	0	59.970,29	53.649,10		51.857,47	51.857,47	8.112,82	NO
2021.4.PAE19.32.LA VALL D'ALCALA-OBRAS DE MEJORA DEL	2.021,00	0	58.369,12	56.034,35		56.034,13	56.034,13	2.334,99	NO
2021.4.PAE19.33.ALFAFARA-OBRAS DE INSTALACION DE PUNTOS	2.021,00	0	31.763,12	30.249,99		28.741,55	28.741,55	3.021,57	NO

INFORMACIÓN PRESUPUESTARIA

EJECUCIÓN DE PROYECTOS DE GASTOS

Resumen de ejecución

Código Proyecto / Denominación	AÑO DE INICIO	DURACIÓN (años)	GASTO PREVISTO	GASTO COMPROMETIDO	OBLIGACIONES RECONOCIDAS			GASTO PENDIENTE DE REALIZAR	FINANCIACIÓN AFECTADA
					A 1 DE ENERO	EN EL EJERCICIO	TOTAL		
2021.4.PAE19.34.SENIJA-OBRAS DE INSTALACION SOLAR	2.021,00	0	56.509,24	43.387,18		42.012,22	42.012,22	14.497,02	NO
2021.4.PAE19.4.BENIDORM-OBRAS PARA LA CONVERSION DEL	2.021,00	0	59.178,17	39.712,20		39.711,96	39.711,96	19.466,21	NO
2021.4.PAE19.5.TARBENA-OBRAS DE INSTALACION DE UN PUNTO	2.021,00	0	25.210,93	20.570,00		19.025,68	19.025,68	6.185,25	NO
2021.4.PAE19.6.MUTXAMEL-OBRAS DE INSTALACION DE PUNTOS DE	2.021,00	0	57.043,42	37.077,48		10.410,46	10.410,46	46.632,96	NO
2021.4.PAE19.7.SALINAS-OBRAS DE INSTALACION DE UN PUNTO	2.021,00	0	56.499,66	50.984,44		8.977,99	8.977,99	47.521,67	NO
2021.4.PAE19.8.BIGASTRO-OBRAS PARA LA MEJORA DEL	2.021,00	0	59.897,49	53.907,74				59.897,49	NO
2021.4.PAE19.9.DOLORES-OBRAS DE INSTALACION DE	2.021,00	0	56.992,55	35.695,00		33.673,39	33.673,39	23.319,16	NO
2021.4.PENA.1.Subvención para inversiones para rehabilitación y	2.021,00	2	60.000,00	59.994,58	7.064,34	52.930,24	59.994,58	5,42	NO
2021.4.PLANE.1.Concesión de subvención al Ayuntamiento de	2.021,00	2	300.000,00					300.000,00	NO

EXCMA. DIPUTACION PROVINCIAL
DE ALICANTE
C.I.F. P0300000-G

INFORMACIÓN PRESUPUESTARIA

EJECUCIÓN DE PROYECTOS DE GASTOS

Resumen de ejecución

Código Proyecto / Denominación	AÑO DE INICIO	DURACIÓN (años)	GASTO PREVISTO	GASTO COMPROMETIDO	OBLIGACIONES RECONOCIDAS			GASTO PENDIENTE DE REALIZAR	FINANCIACIÓN AFECTADA
					A 1 DE ENERO	EN EL EJERCICIO	TOTAL		
2021.4.QANAT.1.OBRAS REHABILITACIÓN Y PUESTA EN	2.021,00	1	2.949,99	2.949,99		2.949,99	2.949,99		NO
2021.4.RPD.10.BIAR: CONDUCCIÓN DE ABASTECIMIENTO EN ALTA A	2.021,00	2	7.139,00	7.139,00				7.139,00	NO
2021.4.RPD.11.BOLULLA: EJECUCIÓN Y PUESTA EN	2.021,00	2	5.500,00					5.500,00	NO
2021.4.RPD.12.CREVILLENT: EJECUCIÓN CÁMARA CAPTACIÓN	2.021,00	2	8.500,00					8.500,00	NO
2021.4.RPD.13.XIXONA: ADECUACIÓN DE	2.021,00	2	7.260,00	7.260,00				7.260,00	NO
2021.4.RPD.14.MILLENA: DEPÓSITO DE ABASTECIMIENTO	2.021,00	2	7.077,29	7.077,29				7.077,29	NO
2021.4.RPD.15.MUTXAMEL: RENOVACIÓN DE	2.021,00	2	4.840,00	4.840,00				4.840,00	NO
2021.4.RPD.16.PEGO: CONDUCCIÓN DE CONEXIÓN DE	2.021,00	2	7.502,00	7.502,00				7.502,00	NO
2021.4.RPD.17.RAFAL: REPOSICIÓN DE RED DE	2.021,00	2	6.584,16	6.584,16				6.584,16	NO

INFORMACIÓN PRESUPUESTARIA

EJECUCIÓN DE PROYECTOS DE GASTOS

Resumen de ejecución

Código Proyecto / Denominación	AÑO DE INICIO	DURACIÓN (años)	GASTO PREVISTO	GASTO COMPROMETIDO	OBLIGACIONES RECONOCIDAS			GASTO PENDIENTE DE REALIZAR	FINANCIACIÓN AFECTADA
					A 1 DE ENERO	EN EL EJERCICIO	TOTAL		
2021.4.RPD.18.SALINAS: APROVECHAMIENTO DEL AGUA	2.021,00	2	10.500,00	10.500,00		10.500,00	10.500,00		NO
2021.4.RPD.19.SAN MIGUEL DE SALINAS: ESTACIÓN DE BOMBEO	2.021,00	2	8.470,00	8.470,00				8.470,00	NO
2021.4.RPD.20.COMUNIDAD DE REGANTES DE AGRES:	2.021,00	2	3.599,75	3.599,75				3.599,75	NO
2021.4.RPD.21.COMUNIDAD DE REGANTS I USUARIS FONT	2.021,00	2	6.751,80	6.751,80				6.751,80	NO
2021.4.RPD.22.COMUNIDAD DE REGANTES DEL RIEGO MAYOR DE	2.021,00	2	4.777,08	4.777,08				4.777,08	NO
2021.4.RPD.23.BENFERRI: AMPLIACIÓN RED AGUAS	2.021,00	2	9.942,99	9.942,99		9.942,99	9.942,99		NO
2021.4.RPD.4.AGOST: EJECUCIÓN DE NUEVO DEPÓSITO PARA	2.021,00	2	8.107,00	8.107,00				8.107,00	NO
2021.4.RPD.5.ALCALALÍ: INSTALACIÓN SISTEMA DE	2.021,00	2							NO
2021.4.RPD.6.ALCOCER DE PLANES: DERIVACIÓN DE AGUAS	2.021,00	2	6.375,00	6.375,00				6.375,00	NO

INFORMACIÓN PRESUPUESTARIA

EJECUCIÓN DE PROYECTOS DE GASTOS

Resumen de ejecución

Código Proyecto / Denominación	AÑO DE INICIO	DURACIÓN (años)	GASTO PREVISTO	GASTO COMPROMETIDO	OBLIGACIONES RECONOCIDAS			GASTO PENDIENTE DE REALIZAR	FINANCIACIÓN AFECTADA
					A 1 DE ENERO	EN EL EJERCICIO	TOTAL		
2021.4.RPD.7.ALMUDAINA: LEGALIZACIÓN DE LAS	2.021,00	2	4.500,00					4.500,00	NO
2021.4.RPD.8.BALONES: OBRAS DE SUSTITUCIÓN DEL	2.021,00	2	4.961,00	4.961,00				4.961,00	NO
2021.4.RPD.9.BENIARDÁ: SUSTITUCIÓN DEL COLECTOR	2.021,00	2	3.500,00	3.500,00				3.500,00	NO
2021.4.RVP.1.Refuerzo de firme de la CV-701, Beniarrés a Lorcha, entre el	2.021,00	2	323.334,00	323.334,00		323.334,00	323.334,00		NO
2021.4.RVP.10.Sustitución instalación de alumbrado público del PK. 0 al PK.	2.021,00	2	86.601,67	86.601,67		77.856,41	77.856,41	8.745,26	NO
2021.4.RVP.2.Reparación del firme y adecuación del drenaje en la CV-711,	2.021,00	2	245.708,65	245.708,65		220.653,10	220.653,10	25.055,55	NO
2021.4.RVP.3.Adecuac. capa de rodadura y mej. drenaje en CV-737,	2.021,00	2	250.470,00	250.470,00		222.575,69	222.575,69	27.894,31	NO
2021.4.RVP.4.Refuerzo de firme en la CV-781, Penáguila - Alcoleja, entre el	2.021,00	2	210.223,33	210.223,33		210.223,33	210.223,33		NO
2021.4.RVP.5.Refuerzo de firme y adecuac. drenaje longitudinal en la	2.021,00	2	313.016,69	313.016,69		313.016,69	313.016,69		NO

INFORMACIÓN PRESUPUESTARIA

EJECUCIÓN DE PROYECTOS DE GASTOS

Resumen de ejecución

Código Proyecto / Denominación	AÑO DE INICIO	DURACIÓN (años)	GASTO PREVISTO	GASTO COMPROMETIDO	OBLIGACIONES RECONOCIDAS			GASTO PENDIENTE DE REALIZAR	FINANCIACIÓN AFECTADA
					A 1 DE ENERO	EN EL EJERCICIO	TOTAL		
2021.4.RVP.6.Refuerzo de firme en CV-851, Ronda Sur de Elche - N-332,	2.021,00	2	192.171,00	192.171,00		192.171,00	192.171,00		NO
2021.4.RVP.7.Ref. firme y adecuac. drenajes longitudinales en CV-873,	2.021,00	2	325.246,44	325.246,44		325.246,43	325.246,43	0,01	NO
2021.4.RVP.8.Ref.firme CV-909,Catral-Albatera del PK 0+26	2.021,00	2	520.655,92	520.655,92		520.655,49	520.655,49	0,43	NO
2021.4.RVP.9.Refuerzo de firme en la CV-923, Bigastro - L.P. Murcia (por	2.021,00	2	215.025,53	206.037,24		206.037,23	206.037,23	8.988,30	NO
2021.4.RVP20.10.Refuerzo de firme de la Cv-859, Dolores-Costa (por San	2.021,00	2	243.997,32	243.997,32	233.275,21	6.055,15	239.330,36	4.666,96	NO
2021.4.RVP20.11.Proyecto de ampliación de andén peatonal en la	2.021,00	2	190.928,84	173.936,29		173.936,29	173.936,29	16.992,55	NO
2021.5.+DEP.1.Construcción de gradas para pista exterior y mejora de	2.021,00	0	53.315,36	53.315,36		1.619,62	1.619,62	51.695,74	NO
2021.5.+DEP.10.Mejora de la pista exterior del polideportivo municipal,	2.021,00	0	56.929,45	56.929,45		56.929,45	56.929,45		NO
2021.5.+DEP.100.Mejoras pabellón polideportivo (exterior, iluminación,	2.021,00	0	54.297,42	54.297,42		49.778,78	49.778,78	4.518,64	NO

INFORMACIÓN PRESUPUESTARIA

EJECUCIÓN DE PROYECTOS DE GASTOS

Resumen de ejecución

Código Proyecto / Denominación	AÑO DE INICIO	DURACIÓN (años)	GASTO PREVISTO	GASTO COMPROMETIDO	OBLIGACIONES RECONOCIDAS			GASTO PENDIENTE DE REALIZAR	FINANCIACIÓN AFECTADA
					A 1 DE ENERO	EN EL EJERCICIO	TOTAL		
2021.5.+DEP.101.Pista de padel, en Pego	2.021,00	0	50.021,76	50.021,76		48.395,04	48.395,04	1.626,72	NO
2021.5.+DEP.102.Instalación de depuradora e impermeabilización de	2.021,00	0	38.764,04	38.764,04				38.764,04	NO
2021.5.+DEP.103.Estructura portante y remates pista de frontón, en Petrer	2.021,00	0	68.194,01	68.194,01		68.194,01	68.194,01		NO
2021.5.+DEP.104.Vestuarios polideportivo municipal, en Pilar de la	2.021,00	0	65.162,70	65.162,70				65.162,70	NO
2021.5.+DEP.105.Contención de talus este campo de fútbol mpal. y	2.021,00	0	71.156,92	71.156,92				71.156,92	NO
2021.5.+DEP.106.Adecuación de perímetro e instalación de bajantes en	2.021,00	0	49.022,49	49.022,49		49.022,48	49.022,48	0,01	NO
2021.5.+DEP.107.Construcción de 2 pistas de pádel, en Polop	2.021,00	0	49.893,44	49.893,44		48.345,39	48.345,39	1.548,05	NO
2021.5.+DEP.108.Mejora de las instalaciones de la piscina, en	2.021,00	0	37.588,12	37.588,12		37.588,12	37.588,12		NO
2021.5.+DEP.109.Ampliación de vestuarios del pabellón polideportivo,	2.021,00	0	41.959,14	41.959,14				41.959,14	NO

INFORMACIÓN PRESUPUESTARIA

EJECUCIÓN DE PROYECTOS DE GASTOS

Resumen de ejecución

Código Proyecto / Denominación	AÑO DE INICIO	DURACIÓN (años)	GASTO PREVISTO	GASTO COMPROMETIDO	OBLIGACIONES RECONOCIDAS			GASTO PENDIENTE DE REALIZAR	FINANCIACIÓN AFECTADA
					A 1 DE ENERO	EN EL EJERCICIO	TOTAL		
2021.5.+DEP.11.Mejora y acond. de pista de pádel y vallado pista de fútbol	2.021,00	0	43.113,82	43.113,82		43.113,82	43.113,82		NO
2021.5.+DEP.110.Pavimentación de pistas deportivas, en Ráfol del	2.021,00	0	34.264,06	34.264,06				34.264,06	NO
2021.5.+DEP.111.Instalación de dos pistas de pádel y reparación de dos	2.021,00	0	50.026,64	50.026,64		49.914,89	49.914,89	111,75	NO
2021.5.+DEP.112.Reforma del campo de fútbol municipal, en Relleu	2.021,00	0	47.261,93	47.261,93		47.175,48	47.175,48	86,45	NO
2021.5.+DEP.113.Reforma de la pista polideportiva en las instalaciones de	2.021,00	0	55.646,65	55.646,65				55.646,65	NO
2021.5.+DEP.114.Obras de mejora de accesibilidad y vallado del	2.021,00	0	31.041,27	31.041,27		31.041,27	31.041,27		NO
2021.5.+DEP.115.Mejora en instalaciones deportivas, en Salinas	2.021,00	0	45.732,09	45.732,09		45.671,59	45.671,59	60,50	NO
2021.5.+DEP.116.Instalación césped artificial y sustitución de vallado en	2.021,00	0	48.068,57	48.068,57		46.173,90	46.173,90	1.894,67	NO
2021.5.+DEP.117.Instalación de cubierta metálica sobre gradas	2.021,00	0	38.289,15	38.289,15		38.289,15	38.289,15		NO

INFORMACIÓN PRESUPUESTARIA

EJECUCIÓN DE PROYECTOS DE GASTOS

Resumen de ejecución

Código Proyecto / Denominación	AÑO DE INICIO	DURACIÓN (años)	GASTO PREVISTO	GASTO COMPROMETIDO	OBLIGACIONES RECONOCIDAS			GASTO PENDIENTE DE REALIZAR	FINANCIACIÓN AFECTADA
					A 1 DE ENERO	EN EL EJERCICIO	TOTAL		
2021.5.+DEP.118.Refuerzo y mejora de campo de fútbol montesico blanco	2.021,00	0	55.630,17	55.630,17		37.847,84	37.847,84	17.782,33	NO
2021.5.+DEP.119.Mejora de pavimentos apra adecuación	2.021,00	0	69.956,28	69.956,28		24.283,59	24.283,59	45.672,69	NO
2021.5.+DEP.12.Reforma y mejora de vestuarios gimnasio municipal, en	2.021,00	0	43.346,26	43.346,26		43.346,26	43.346,26		NO
2021.5.+DEP.120.Mejora de las instalaciones deportivas, en Sanet y	2.021,00	0	35.027,14	35.027,14		35.027,14	35.027,14		NO
2021.5.+DEP.121.Pista de voley playa, en San Joan d'Alacant	2.021,00	0	48.400,00	48.400,00		48.055,43	48.055,43	344,57	NO
2021.5.+DEP.122.Construcción y mejora de instalación deportiva Lara	2.021,00	0	62.008,21	62.008,21		48.280,50	48.280,50	13.727,71	NO
2021.5.+DEP.123.Construcción marquesina para cubrición de gradas	2.021,00	0	64.064,67	64.064,67				64.064,67	NO
2021.5.+DEP.124.Pista de pádel y otras actuaciones en el polideportivo	2.021,00	0	43.604,17	43.604,17		38.863,97	38.863,97	4.740,20	NO
2021.5.+DEP.125.Ampliación y mejora recinto Polideportivo	2.021,00	0	34.065,27	34.065,27		34.065,27	34.065,27		NO

INFORMACIÓN PRESUPUESTARIA

EJECUCIÓN DE PROYECTOS DE GASTOS

Resumen de ejecución

Código Proyecto / Denominación	AÑO DE INICIO	DURACIÓN (años)	GASTO PREVISTO	GASTO COMPROMETIDO	OBLIGACIONES RECONOCIDAS			GASTO PENDIENTE DE REALIZAR	FINANCIACIÓN AFECTADA
					A 1 DE ENERO	EN EL EJERCICIO	TOTAL		
2021.5.+DEP.126.Pista de padel, en Tárbena	2.021,00	0	41.196,26	41.196,26		41.196,26	41.196,26		NO
2021.5.+DEP.127.Adecuación y sustitución luminaria instalaciones	2.021,00	0	55.792,11	55.792,11		1.743,61	1.743,61	54.048,50	NO
2021.5.+DEP.128.Circuito de pump track, en Tibi	2.021,00	0	46.281,29	46.281,29		46.149,40	46.149,40	131,89	NO
2021.5.+DEP.129.Mejora de las instalaciones de la piscina, en Tollos	2.021,00	0	37.926,66	37.926,66		36.693,27	36.693,27	1.233,39	NO
2021.5.+DEP.13.Reforma gradas pabellón Maite Andreu, en Almoradí	2.021,00	0	58.925,68	58.925,68				58.925,68	NO
2021.5.+DEP.130.Reforma de la pista polideportiva, en Tormos	2.021,00	0	31.293,08	31.293,08	1.892,44	29.400,64	31.293,08		NO
2021.5.+DEP.131.Pista de pádel, en Torremanzanas	2.021,00	0	43.784,62	43.784,62	1.423,89	42.360,73	43.784,62		NO
2021.5.+DEP.132.Arreglo pista de tenis zona Raquetas, en Torrevieja	2.021,00	0	48.139,01	48.139,01		48.138,99	48.138,99	0,02	NO
2021.5.+DEP.133.Mejoras instalaciones deportivas, en La Vall	2.021,00	0	40.923,73	40.923,73		40.923,32	40.923,32	0,41	NO

INFORMACIÓN PRESUPUESTARIA

EJECUCIÓN DE PROYECTOS DE GASTOS

Resumen de ejecución

Código Proyecto / Denominación	AÑO DE INICIO	DURACIÓN (años)	GASTO PREVISTO	GASTO COMPROMETIDO	OBLIGACIONES RECONOCIDAS			GASTO PENDIENTE DE REALIZAR	FINANCIACIÓN AFECTADA
					A 1 DE ENERO	EN EL EJERCICIO	TOTAL		
2021.5.+DEP.134.Reforma y adecuación de los accesos y aseos	2.021,00	0	53.645,66	53.645,66		53.645,66	53.645,66		NO
2021.5.+DEP.135.Recuperación y adaptación de vestuarios, en Vall de	2.021,00	0	46.917,35	46.917,35	16.646,25	30.271,10	46.917,35		NO
2021.5.+DEP.136.Mejora grada norte estadio municipal La Solana, en	2.021,00	0	49.631,54	49.631,54		48.664,62	48.664,62	966,92	NO
2021.5.+DEP.137.Mejora del pavimento de la pista polideportiva,	2.021,00	0	45.513,00	45.513,00	45.513,00		45.513,00		NO
2021.5.+DEP.138.Pista de bowl, en Xixona	2.021,00	0	49.675,46	49.675,46				49.675,46	NO
2021.5.+DEP.14.Impermeabilización piscina municipal, en Almudaina	2.021,00	0	35.644,56	35.644,56		30.996,28	30.996,28	4.648,28	NO
2021.5.+DEP.15.Cubrición pista de pádel, en Alquería d'Asnar	2.021,00	0	27.457,43	27.457,43		27.457,43	27.457,43		NO
2021.5.+DEP.16.Renovación de la pista polideportiva, en Altea	2.021,00	0	60.119,28	60.119,28		60.119,28	60.119,28		NO
2021.5.+DEP.17.Renovación del césped artificial en campo de fútbol	2.021,00	0	61.371,32	61.371,32		61.371,32	61.371,32		NO

INFORMACIÓN PRESUPUESTARIA

EJECUCIÓN DE PROYECTOS DE GASTOS

Resumen de ejecución

Código Proyecto / Denominación	AÑO DE INICIO	DURACIÓN (años)	GASTO PREVISTO	GASTO COMPROMETIDO	OBLIGACIONES RECONOCIDAS			GASTO PENDIENTE DE REALIZAR	FINANCIACIÓN AFECTADA
					A 1 DE ENERO	EN EL EJERCICIO	TOTAL		
2021.5.+DEP.18.Reforma y mejora de instalaciones del cerramiento de la	2.021,00	0	43.071,00	43.071,00	1.400,68	41.670,32	43.071,00		NO
2021.5.+DEP.19.Mejoras en el pavimento de la playa perimetral de la	2.021,00	0	35.712,35	35.712,35		35.712,35	35.712,35		NO
2021.5.+DEP.2.Mejoras en polideportivo municipal, en Agres	2.021,00	0	40.378,67	40.378,67		39.065,55	39.065,55	1.313,12	NO
2021.5.+DEP.20.Acond. sala y mejora de inst. contra incencios pabellón	2.021,00	0	55.870,42	55.870,42		47.795,00	47.795,00	8.075,42	NO
2021.5.+DEP.21.Circuito biosaludable, en Benasau	2.021,00	0	35.948,08	35.948,08		35.948,08	35.948,08		NO
2021.5.+DEP.22.Reforma vestuarios campo de fútbol, en Beneixama	2.021,00	0	46.370,15	46.370,15		34.481,13	34.481,13	11.889,02	NO
2021.5.+DEP.23.Pavimentación6 pistas petanca y pavimentación suelo	2.021,00	0	47.392,88	47.392,88		46.997,50	46.997,50	395,38	NO
2021.5.+DEP.24.Iluminación campo de fútbol, en Benferri	2.021,00	0	37.863,47	37.863,47				37.863,47	NO
2021.5.+DEP.25.Sistema de riego para campo de fútbol, en Beniarbeig	2.021,00	0	38.460,42	38.460,42		36.067,39	36.067,39	2.393,03	NO

INFORMACIÓN PRESUPUESTARIA

EJECUCIÓN DE PROYECTOS DE GASTOS

Resumen de ejecución

Código Proyecto / Denominación	AÑO DE INICIO	DURACIÓN (años)	GASTO PREVISTO	GASTO COMPROMETIDO	OBLIGACIONES RECONOCIDAS			GASTO PENDIENTE DE REALIZAR	FINANCIACIÓN AFECTADA
					A 1 DE ENERO	EN EL EJERCICIO	TOTAL		
2021.5.+DEP.26.Mejoras en el pavimento de la playa perimetral de la	2.021,00	0	35.446,27	35.446,27		35.210,00	35.210,00	236,27	NO
2021.5.+DEP.27.Mejora instalaciones piscina municipal, en Beniarrés	2.021,00	0	40.103,42	40.103,42		40.103,42	40.103,42		NO
2021.5.+DEP.28.Mejoras polideportivo municipal, en Benidoleig	2.021,00	0	36.216,29	36.216,29		29.355,71	29.355,71	6.860,58	NO
2021.5.+DEP.29.Reforma pista polideportiva al aire libre, en	2.021,00	0	69.719,09	69.719,09		41.256,16	41.256,16	28.462,93	NO
2021.5.+DEP.3.Pista de pádel, en Aigües	2.021,00	0	42.303,97	42.303,97		42.303,97	42.303,97		NO
2021.5.+DEP.30.Adecuación del sistema de depuración de la piscina	2.021,00	0	37.534,60	37.534,60		37.534,60	37.534,60		NO
2021.5.+DEP.31.Construcción pista de pádel y pista de fútbol 3x3 en	2.021,00	0	36.165,66	36.165,66	1.228,28	34.937,38	36.165,66		NO
2021.5.+DEP.32.Pista de pádel, en Benigembla	2.021,00	0	34.287,68	34.287,68		34.287,68	34.287,68		NO
2021.5.+DEP.33.Construcción de circuito pump track, en Benijófar	2.021,00	0	40.441,87	40.441,87		40.441,87	40.441,87		NO

INFORMACIÓN PRESUPUESTARIA

EJECUCIÓN DE PROYECTOS DE GASTOS

Resumen de ejecución

Código Proyecto / Denominación	AÑO DE INICIO	DURACIÓN (años)	GASTO PREVISTO	GASTO COMPROMETIDO	OBLIGACIONES RECONOCIDAS			GASTO PENDIENTE DE REALIZAR	FINANCIACIÓN AFECTADA
					A 1 DE ENERO	EN EL EJERCICIO	TOTAL		
2021.5.+DEP.34.Pavimentación y mejora de espacios comunes pol.	2.021,00	0	38.962,66	38.962,66		37.996,93	37.996,93	965,73	NO
2021.5.+DEP.35.Mejoras vallado recinto y accesibilidad a los	2.021,00	0	36.391,81	36.391,81		35.181,80	35.181,80	1.210,01	NO
2021.5.+DEP.36.Mejora de las instalaciones del polideportivo	2.021,00	0	30.934,23	30.934,23		30.874,78	30.874,78	59,45	NO
2021.5.+DEP.37.Ampliación de almacén y reforma de vestuarios, en	2.021,00	0	26.990,49	26.990,49				26.990,49	NO
2021.5.+DEP.38.Construcción de cubierta para pista de fútbol sala y de	2.021,00	0	61.205,15	61.205,15				61.205,15	NO
2021.5.+DEP.39.Instalación de pistas de pádel, en Benitachell	2.021,00	0	47.172,21	47.172,21				47.172,21	NO
2021.5.+DEP.4.Ampliación de vestuarios campo de fútbol, en	2.021,00	0	58.591,30	58.591,30				58.591,30	NO
2021.5.+DEP.40.Reforma del vaso de recreo de la piscina municipal, en Biar	2.021,00	0	52.380,52	52.380,52		51.745,36	51.745,36	635,16	NO
2021.5.+DEP.41.Construcción de dos pistas de pádel, en Bigastro	2.021,00	0	49.129,88	49.129,88		49.057,27	49.057,27	72,61	NO

INFORMACIÓN PRESUPUESTARIA

EJECUCIÓN DE PROYECTOS DE GASTOS

Resumen de ejecución

Código Proyecto / Denominación	AÑO DE INICIO	DURACIÓN (años)	GASTO PREVISTO	GASTO COMPROMETIDO	OBLIGACIONES RECONOCIDAS			GASTO PENDIENTE DE REALIZAR	FINANCIACIÓN AFECTADA
					A 1 DE ENERO	EN EL EJERCICIO	TOTAL		
2021.5.+DEP.42.Mejora de pista deportiva e iluminación pista deportiva	2.021,00	0	33.557,76	33.557,76		32.718,39	32.718,39	839,37	NO
2021.5.+DEP.43.Mejora de las instalaciones deportivas, en Busot	2.021,00	0	45.212,85	45.212,85		45.212,84	45.212,84	0,01	NO
2021.5.+DEP.44.Mejoras en campo de fútbol, en Callosa de Segura	2.021,00	0	63.270,02	63.270,02		1.694,00	1.694,00	61.576,02	NO
2021.5.+DEP.45.Reforma y mejora de instalaciones en el pol. municipal, en	2.021,00	0	54.202,61	54.202,61		1.762,69	1.762,69	52.439,92	NO
2021.5.+DEP.46.Mejora del sistema de iluminación y ventilación del	2.021,00	0	57.531,00	57.531,00				57.531,00	NO
2021.5.+DEP.47.Reforma de edificio destinado a vestuarios en	2.021,00	0	35.106,36	35.106,36		35.106,36	35.106,36		NO
2021.5.+DEP.48.Construcción de un circuito de pump track, en Cañada	2.021,00	0	39.799,62	39.799,62		39.799,62	39.799,62		NO
2021.5.+DEP.49.Acond. pavimento pista velodrómo y paredes laterales	2.021,00	0	63.547,82	63.547,82				63.547,82	NO
2021.5.+DEP.5.Reparación de frontón municipal, en Alcalalí	2.021,00	0	40.664,27	40.664,27	1.324,37	39.339,90	40.664,27		NO

INFORMACIÓN PRESUPUESTARIA

EJECUCIÓN DE PROYECTOS DE GASTOS

Resumen de ejecución

Código Proyecto / Denominación	AÑO DE INICIO	DURACIÓN (años)	GASTO PREVISTO	GASTO COMPROMETIDO	OBLIGACIONES RECONOCIDAS			GASTO PENDIENTE DE REALIZAR	FINANCIACIÓN AFECTADA
					A 1 DE ENERO	EN EL EJERCICIO	TOTAL		
2021.5.+DEP.50.Pista de pádel, en Castell de Castells	2.021,00	0	39.257,75	39.257,75		37.981,08	37.981,08	1.276,67	NO
2021.5.+DEP.51.Pista de skate, en Catral	2.021,00	0	56.923,76	56.923,76				56.923,76	NO
2021.5.+DEP.52.Eliminación barreras arquitectónicas pabellón polideportivo,	2.021,00	0							NO
2021.5.+DEP.53.Mejora de las instalaciones en el polideportivo	2.021,00	0	41.491,20	41.491,20		41.491,20	41.491,20		NO
2021.5.+DEP.54.Reforma y mejora de la pista de fútbol sala y paseo	2.021,00	0	55.836,78	55.836,78		43.552,68	43.552,68	12.284,10	NO
2021.5.+DEP.55.Construcción de pista de voley y pistas de padel, en	2.021,00	0	71.242,56	71.242,56		71.242,56	71.242,56		NO
2021.5.+DEP.56.Reforma y mejora piscina, en Daya nueva	2.021,00	0	38.219,49	38.219,49		36.976,57	36.976,57	1.242,92	NO
2021.5.+DEP.57.Construcción de dos pistas de padel en el polideportivo	2.021,00	0	34.093,14	34.093,14		34.093,14	34.093,14		NO
2021.5.+DEP.58.Renovación pavimento deportivo pabellón Joan	2.021,00	0	67.833,63	67.833,63		67.833,63	67.833,63		NO

INFORMACIÓN PRESUPUESTARIA

EJECUCIÓN DE PROYECTOS DE GASTOS

Resumen de ejecución

Código Proyecto / Denominación	AÑO DE INICIO	DURACIÓN (años)	GASTO PREVISTO	GASTO COMPROMETIDO	OBLIGACIONES RECONOCIDAS			GASTO PENDIENTE DE REALIZAR	FINANCIACIÓN AFECTADA
					A 1 DE ENERO	EN EL EJERCICIO	TOTAL		
2021.5.+DEP.59.Construcción de skate park, en Dolores	2.021,00	0	53.583,81	53.583,81		53.583,81	53.583,81		NO
2021.5.+DEP.6.Mejora del pavimento y alumbrado de la pista polideportiva,	2.021,00	0	30.115,28	30.115,28		30.115,28	30.115,28		NO
2021.5.+DEP.60.Gradas pista polideportiva, en Jesus Pobre	2.021,00	0	36.954,71	36.954,71				36.954,71	NO
2021.5.+DEP.61.Pista de pádel, en La Xara	2.021,00	0	36.954,71	36.954,71		36.954,71	36.954,71		NO
2021.5.+DEP.62.Instalación valla de salida de BMX. Reforma de la pista	2.021,00	0	68.539,51	68.539,51				68.539,51	NO
2021.5.+DEP.63.Rehabilitación y adecuación de las instalaciones	2.021,00	0	35.417,73	35.417,73	1.210,00	34.207,73	35.417,73		NO
2021.5.+DEP.64.Vestuarios de la piscina, en El Fondó de les Neus	2.021,00	0	52.358,10	52.358,10				52.358,10	NO
2021.5.+DEP.65.Gradas campo de fútbol, en El Verger	2.021,00	0	44.135,30	44.135,30				44.135,30	NO
2021.5.+DEP.66.Ampliación de vestuarios en el polideportivo del	2.021,00	0	84.103,81	84.103,81		28.390,69	28.390,69	55.713,12	NO

INFORMACIÓN PRESUPUESTARIA

EJECUCIÓN DE PROYECTOS DE GASTOS

Resumen de ejecución

Código Proyecto / Denominación	AÑO DE INICIO	DURACIÓN (años)	GASTO PREVISTO	GASTO COMPROMETIDO	OBLIGACIONES RECONOCIDAS			GASTO PENDIENTE DE REALIZAR	FINANCIACIÓN AFECTADA
					A 1 DE ENERO	EN EL EJERCICIO	TOTAL		
2021.5.+DEP.67.Almacén y torre, en Elda	2.021,00	0	48.018,30	48.018,30		1.561,57	1.561,57	46.456,73	NO
2021.5.+DEP.68.Construcción de rocódromo, en Els Poblets	2.021,00	0	43.768,30	43.768,30		43.768,30	43.768,30		NO
2021.5.+DEP.69.Reforma del sistema de cloración de la piscina municipal y	2.021,00	0	37.336,49	37.336,49		37.336,47	37.336,47	0,02	NO
2021.5.+DEP.7.Mejora de accesos y pavimentos en espacios comunes del	2.021,00	0	35.887,18	35.887,18				35.887,18	NO
2021.5.+DEP.70.Adecuación de vestuarios, en Finestrat	2.021,00	0	52.711,17	52.711,17				52.711,17	NO
2021.5.+DEP.71.Construcción de circuito pump track, en Formentera	2.021,00	0	45.335,18	45.335,18		45.335,18	45.335,18		NO
2021.5.+DEP.72.Renovación del sistema clorador salino, en Gaianes	2.021,00	0	33.566,60	33.566,60		32.356,60	32.356,60	1.210,00	NO
2021.5.+DEP.73.Reforma y construcción nuevas pistas de padel	2.021,00	0	51.594,89	51.594,89				51.594,89	NO
2021.5.+DEP.74.Mejoras en frontón y desagüe de la piscina municipal, en	2.021,00	0	32.707,40	32.707,40		32.707,38	32.707,38	0,02	NO

INFORMACIÓN PRESUPUESTARIA

EJECUCIÓN DE PROYECTOS DE GASTOS

Resumen de ejecución

Código Proyecto / Denominación	AÑO DE INICIO	DURACIÓN (años)	GASTO PREVISTO	GASTO COMPROMETIDO	OBLIGACIONES RECONOCIDAS			GASTO PENDIENTE DE REALIZAR	FINANCIACIÓN AFECTADA
					A 1 DE ENERO	EN EL EJERCICIO	TOTAL		
2021.5.+DEP.75.Mejora alumbrado exterior campo de fútbol municipal, en	2.021,00	0	39.781,61	39.781,61	1.161,60	38.620,01	39.781,61		NO
2021.5.+DEP.76.Cambio de vallado e iluminación de pistas de tenis en el	2.021,00	0	57.139,11	57.139,11		42.289,50	42.289,50	14.849,61	NO
2021.5.+DEP.78.Construcción de pista de voley playa, en Ibi	2.021,00	0	62.924,26	62.924,26		62.924,26	62.924,26		NO
2021.5.+DEP.79.Pista de pádel, en Jacarilla	2.021,00	0	38.392,80	38.392,80		38.392,80	38.392,80		NO
2021.5.+DEP.8.Reforma y mejora de las instalaciones del campo municipal	2.021,00	0	77.224,08	77.224,08				77.224,08	NO
2021.5.+DEP.80.Traslado de dos pistes de pádel junt al pavelló cobert	2.021,00	0	43.910,03	43.910,03		43.093,44	43.093,44	816,59	NO
2021.5.+DEP.81.Pista multideporte en parque central, en La Nucía	2.021,00	0	55.129,24	55.129,24		48.341,34	48.341,34	6.787,90	NO
2021.5.+DEP.82.Circuito de pump track, en La Romana	2.021,00	0	43.726,51	43.726,51		43.726,51	43.726,51		NO
2021.5.+DEP.83.Obras mejora del terreno de juego del Estadio Municipal	2.021,00	0	67.588,60	67.588,60		2.178,00	2.178,00	65.410,60	NO

INFORMACIÓN PRESUPUESTARIA

EJECUCIÓN DE PROYECTOS DE GASTOS

Resumen de ejecución

Código Proyecto / Denominación	AÑO DE INICIO	DURACIÓN (años)	GASTO PREVISTO	GASTO COMPROMETIDO	OBLIGACIONES RECONOCIDAS			GASTO PENDIENTE DE REALIZAR	FINANCIACIÓN AFECTADA
					A 1 DE ENERO	EN EL EJERCICIO	TOTAL		
2021.5.+DEP.84.Sala deportiva funcional, en Lliber	2.021,00	0	41.829,33	41.829,33		41.829,32	41.829,32	0,01	NO
2021.5.+DEP.85.Mejora instalaciones deportivas. Muro de pista polivalente,	2.021,00	0	28.034,60	28.034,60	1.210,00	26.824,60	28.034,60		NO
2021.5.+DEP.86.Mejora instalaciones deportivas, recinto piscina y escaleras	2.021,00	0	44.256,62	44.256,62		44.256,62	44.256,62		NO
2021.5.+DEP.87.Mejora de la pista de frontón y pistas de pádel, en Los	2.021,00	0	47.335,67	47.335,67		47.335,67	47.335,67		NO
2021.5.+DEP.88.Mejoras en el paviemnto de la pista polideportiva,	2.021,00	0	32.713,83	32.713,83		32.713,83	32.713,83		NO
2021.5.+DEP.89.Renovación y mejora de la eficiencia energética en la	2.021,00	0	62.928,00	62.928,00				62.928,00	NO
2021.5.+DEP.9.Mejora recinto piscina y frontón, en Alfafara	2.021,00	0	33.518,51	33.518,51		32.242,87	32.242,87	1.275,64	NO
2021.5.+DEP.90.Reforma pista exterior en recinto pabellones, en	2.021,00	0	70.430,06	70.430,06		53.049,87	53.049,87	17.380,19	NO
2021.5.+DEP.91.Reparación y mejora de pista polideportiva, en Murla	2.021,00	0	32.392,20	32.392,20		32.262,04	32.262,04	130,16	NO

INFORMACIÓN PRESUPUESTARIA

EJECUCIÓN DE PROYECTOS DE GASTOS

Resumen de ejecución

Código Proyecto / Denominación	AÑO DE INICIO	DURACIÓN (años)	GASTO PREVISTO	GASTO COMPROMETIDO	OBLIGACIONES RECONOCIDAS			GASTO PENDIENTE DE REALIZAR	FINANCIACIÓN AFECTADA
					A 1 DE ENERO	EN EL EJERCICIO	TOTAL		
2021.5.+DEP.92.Sustitución pavimento de la pista del pabellón	2.021,00	0	62.318,38	62.318,38		62.318,38	62.318,38		NO
2021.5.+DEP.93.Reforma de vestuarios, almacenes y cantina en el	2.021,00	0	57.507,89	57.507,89				57.507,89	NO
2021.5.+DEP.94.Mejora de las pistas del polideportivo municipal, en	2.021,00	0	66.027,70	66.027,70		66.027,70	66.027,70		NO
2021.5.+DEP.95.Cubrición de la piscina municipal, en Ondara	2.021,00	0	50.107,52	50.107,52				50.107,52	NO
2021.5.+DEP.96.Parque de psicomotricidad infantil, en Orba	2.021,00	0	39.745,59	39.745,59				39.745,59	NO
2021.5.+DEP.97.Adecuación zona anexa pista baloncesto, remodelación	2.021,00	0	93.258,17	93.258,17				93.258,17	NO
2021.5.+DEP.98.Mejora en pista polideportiva, en Orxeta	2.021,00	0	41.688,65	41.688,65		41.688,65	41.688,65		NO
2021.5.+DEP.99.Mejora en polideportivo, en Parcent	2.021,00	0	39.699,72	39.699,72				39.699,72	NO
2021.5.CASTE.1.Subvención Ayto. Castell de Castells conservación,	2.021,00	4	101.936,33	60.356,91	10.736,33	8.550,76	19.287,09	82.649,24	NO

INFORMACIÓN PRESUPUESTARIA

EJECUCIÓN DE PROYECTOS DE GASTOS

Resumen de ejecución

Código Proyecto / Denominación	AÑO DE INICIO	DURACIÓN (años)	GASTO PREVISTO	GASTO COMPROMETIDO	OBLIGACIONES RECONOCIDAS			GASTO PENDIENTE DE REALIZAR	FINANCIACIÓN AFECTADA
					A 1 DE ENERO	EN EL EJERCICIO	TOTAL		
2021.5.POLOP.1.Subvención al Ayuntamiento de Polop con destino a	2.021,00	2	93.600,00	93.600,00		93.241,39	93.241,39	358,61	NO
2021.5.VILLA.1.Subvención al Ayuntamiento de La Vila Joiosa para	2.021,00	2	200.000,00	200.000,00				200.000,00	NO
2022.2.CER.242.TORMOS "Construcción de vestuarios y aseos	2.022,00	3	87.776,00					87.776,00	NO
2022.2.CER.63.JESUS POBRE (E.L.M.): Reurbanización parcial de la	2.022,00	3	161.243,68					161.243,68	SÍ
2022.2.CER.98.TORMOS: Construcción de una skatepark-street	2.022,00	3	61.661,76					61.661,76	SÍ
2022.2.MER.1.COMUNIDAD DE REGANTES DE ALBATERA:	2.022,00	2	48.000,00					48.000,00	SÍ
2022.2.MER.10.COMUNIDAD DE REGANTES MONTAHUD	2.022,00	2	46.507,79					46.507,79	SÍ
2022.2.MER.11.COMUNIDAD DE REGANTES AGUAS DE NOVELDA:	2.022,00	2	47.735,09					47.735,09	SÍ
2022.2.MER.12.JUZGADO PRIVATIVO DE AGUAS DE	2.022,00	2	47.998,97					47.998,97	SÍ

INFORMACIÓN PRESUPUESTARIA

EJECUCIÓN DE PROYECTOS DE GASTOS

Resumen de ejecución

Código Proyecto / Denominación	AÑO DE INICIO	DURACIÓN (años)	GASTO PREVISTO	GASTO COMPROMETIDO	OBLIGACIONES RECONOCIDAS			GASTO PENDIENTE DE REALIZAR	FINANCIACIÓN AFECTADA
					A 1 DE ENERO	EN EL EJERCICIO	TOTAL		
2022.2.MER.13.JUZGADO PRIVATIVO DE AGUAS DE	2.022,00	2	47.992,59					47.992,59	SÍ
2022.2.MER.14.COMUNIDAD DE REGANTES SAN FELIPE NERI:	2.022,00	2	34.193,67					34.193,67	SÍ
2022.2.MER.15.COMUNIDAD DE REGANTES Y USUARIOS "VALL	2.022,00	2	46.338,49					46.338,49	SÍ
2022.2.MER.2.COMUNIDAD DE REGANTES ALCALALÍ-JALÓN:	2.022,00	2	47.959,50					47.959,50	SÍ
2022.2.MER.3.JUZGADO PRIVATIVO AGUAS BENIJÓFAR:	2.022,00	2	45.251,52					45.251,52	SÍ
2022.2.MER.4.JUZGADO PRIVATIVO AGUAS CALLOSA DE	2.022,00	2	44.102,43					44.102,43	SÍ
2022.2.MER.5.COMUNIDAD REGANTES NUEVOS RIEGOS EL	2.022,00	2	47.711,23					47.711,23	SÍ
2022.2.MER.6.SINDICATO DE RIEGOS LOS MOLINOS DE	2.022,00	2	47.259,68					47.259,68	SÍ
2022.2.MER.7.COMUNIDAD REGANTES ZONA CUARTO CANAL	2.022,00	2	47.998,73					47.998,73	SÍ

EXCMA. DIPUTACION PROVINCIAL
DE ALICANTE
C.I.F. P0300000-G

INFORMACIÓN PRESUPUESTARIA

EJECUCIÓN DE PROYECTOS DE GASTOS

Resumen de ejecución

Código Proyecto / Denominación	AÑO DE INICIO	DURACIÓN (años)	GASTO PREVISTO	GASTO COMPROMETIDO	OBLIGACIONES RECONOCIDAS			GASTO PENDIENTE DE REALIZAR	FINANCIACIÓN AFECTADA
					A 1 DE ENERO	EN EL EJERCICIO	TOTAL		
2022.2.MER.8.COMUNIDAD REGANTES RIEGOS LEVANTE	2.022,00	2	47.177,15					47.177,15	SÍ
2022.2.MER.9.COMUNIDAD REGANTES SINDICATO DE	2.022,00	2	48.000,00					48.000,00	SÍ
2022.2.MIH.1.AGOST: RENOVACIÓN RED	2.022,00	1	108.652,80	1.597,20				108.652,80	SÍ
2022.2.MIH.13.BENILLUP: AMPLIACIÓN RED DE	2.022,00	1	125.327,61					125.327,61	SÍ
2022.2.MIH.15.BENITACHELL: EJECUCIÓN DE UNA RED DE	2.022,00	1	120.000,00					120.000,00	SÍ
2022.2.MIH.16.BIAR: RENOVACIÓN DE LA RED DE ABASTECIMIENTO	2.022,00	1	103.127,40					103.127,40	SÍ
2022.2.MIH.18.BUSOT: EJECUCIÓN DE RED DE ALCANTARILLADO EN	2.022,00	1	163.106,62					163.106,62	SÍ
2022.2.MIH.2.AIGÜES: RENOVACIÓN DE LA RED DE	2.022,00	1	159.998,03					159.998,03	SÍ
2022.2.MIH.20.COCENTAINA: AUTOMATIZACIÓN CONTROL	2.022,00	1	90.350,76					90.350,76	SÍ

EXCMA. DIPUTACION PROVINCIAL
DE ALICANTE
C.I.F. P0300000-G

INFORMACIÓN PRESUPUESTARIA

EJECUCIÓN DE PROYECTOS DE GASTOS

Resumen de ejecución

Código Proyecto / Denominación	AÑO DE INICIO	DURACIÓN (años)	GASTO PREVISTO	GASTO COMPROMETIDO	OBLIGACIONES RECONOCIDAS			GASTO PENDIENTE DE REALIZAR	FINANCIACIÓN AFECTADA
					A 1 DE ENERO	EN EL EJERCICIO	TOTAL		
2022.2.MIH.21.COX: REPOSICIÓN DE RED DE ALCANTARILLADO EN	2.022,00	1	82.063,53					82.063,53	SÍ
2022.2.MIH.23.DOLORES: RENOVACIÓN DE LA RED DE	2.022,00	1	155.885,27					155.885,27	SÍ
2022.2.MIH.26.EL CAMPELLO: ACONDICIONAMIENTO DE LA	2.022,00	1	375.952,00					375.952,00	SÍ
2022.2.MIH.27.ELS POBLETS: IMPLANTACIÓN DE LA RED DE	2.022,00	1	91.167,43					91.167,43	SÍ
2022.2.MIH.28.HONDÓN DE LAS NIEVES: CONSTRUCCIÓN DE LA	2.022,00	1	155.689,72					155.689,72	SÍ
2022.2.MIH.29.L´ALFÀS DEL PI: RENOVACIÓN RED DISTRIBUCIÓN	2.022,00	1	101.215,12					101.215,12	SÍ
2022.2.MIH.31.LA ROMANA: INSTALACIÓN DE CANALIZACIÓN Y	2.022,00	1	92.627,23					92.627,23	SÍ
2022.2.MIH.32.LOS MONTESINOS: RENOVACIÓN RED DE AGUA	2.022,00	1	136.076,82	1.089,00				136.076,82	SÍ
2022.2.MIH.34.ONDARA: OBRAS DE MEJORA DE LAS CONDICIONES DE	2.022,00	1	98.788,11					98.788,11	SÍ

INFORMACIÓN PRESUPUESTARIA

EJECUCIÓN DE PROYECTOS DE GASTOS

Resumen de ejecución

Código Proyecto / Denominación	AÑO DE INICIO	DURACIÓN (años)	GASTO PREVISTO	GASTO COMPROMETIDO	OBLIGACIONES RECONOCIDAS			GASTO PENDIENTE DE REALIZAR	FINANCIACIÓN AFECTADA
					A 1 DE ENERO	EN EL EJERCICIO	TOTAL		
2022.2.MIH.35.ONIL: MEJORA INFRAESTRUCTURAS	2.022,00	1	159.214,64					159.214,64	SÍ
2022.2.MIH.37.PEDREGUER: MODERNIZACIÓN DE LAS	2.022,00	1	94.224,22	87.098,98				94.224,22	SÍ
2022.2.MIH.38.POLOP: SUSTITUCIÓN CONDUCCIÓN	2.022,00	1	161.783,57	1.089,00				161.783,57	SÍ
2022.2.MIH.40.RAFAL: RENOVACIÓN RED AGUA	2.022,00	1	154.431,70	1.089,00				154.431,70	SÍ
2022.2.MIH.42.SAGRA: RENOVACIÓN Y MEJORA DE LA	2.022,00	1	145.083,02	1.089,00				145.083,02	SÍ
2022.2.MIH.43.SALINAS: RENOVACIÓN RED DE AGUA	2.022,00	1	135.003,67	1.089,00				135.003,67	SÍ
2022.2.MIH.44.SAN MIGUEL DE SALINAS: RENOVACIÓN REDES	2.022,00	1	138.379,23	1.597,20				138.379,23	SÍ
2022.2.MIH.45.SANTA POLA: RENOVACIÓN DE	2.022,00	1	124.448,50	124.448,50		43.288,98	43.288,98	81.159,52	SÍ
2022.2.MIH.46.SAX: RENOVACIÓN DE LA RED DE DISTRIBUCIÓN DE	2.022,00	1	119.325,94					119.325,94	SÍ

EXCMA. DIPUTACION PROVINCIAL
DE ALICANTE
C.I.F. P0300000-G

INFORMACIÓN PRESUPUESTARIA

EJECUCIÓN DE PROYECTOS DE GASTOS

Resumen de ejecución

Código Proyecto / Denominación	AÑO DE INICIO	DURACIÓN (años)	GASTO PREVISTO	GASTO COMPROMETIDO	OBLIGACIONES RECONOCIDAS			GASTO PENDIENTE DE REALIZAR	FINANCIACIÓN AFECTADA
					A 1 DE ENERO	EN EL EJERCICIO	TOTAL		
2022.2.MIH.5.ALGORFA: MALLADO DE RED EN C/CONSTITUCIÓN Y	2.022,00	1	121.576,71	1.597,20				121.576,71	SÍ
2022.2.MIH.50.XIXONA: ADECUACIÓN DE LAS	2.022,00	1	96.622,72					96.622,72	SÍ
2022.2.MIH.51.AGOST: RENOVACIÓN DE LA RED DE	2.022,00	2	108.200,77					108.200,77	SÍ
2022.2.MIH.55.ALMORADÍ: REPOSICIÓN ALCANTARILLADO	2.022,00	2	104.580,60					104.580,60	SÍ
2022.2.MIH.56.BENIJÓFAR: REHABILITACIÓN Y SELLADO DEL	2.022,00	2	73.119,60					73.119,60	SÍ
2022.2.MIH.58.BIAR: RENOVACIÓN RED ABASTECIMIENTO AGUA	2.022,00	2	127.828,30					127.828,30	SÍ
2022.2.MIH.6.BANYERES DE MARIOLA: RENOVACIÓN RED DE	2.022,00	1	126.171,11	1.597,20				126.171,11	SÍ
2022.2.MIH.60.BUSOT: EJECUCIÓN RED ALCANTARILLADO EN	2.022,00	2	119.999,02					119.999,02	SÍ
2022.2.MIH.63.COX: INFRAESTRUCTURA HIDRÁULICA	2.022,00	2	313.752,30					313.752,30	SÍ

INFORMACIÓN PRESUPUESTARIA

EJECUCIÓN DE PROYECTOS DE GASTOS

Resumen de ejecución

Código Proyecto / Denominación	AÑO DE INICIO	DURACIÓN (años)	GASTO PREVISTO	GASTO COMPROMETIDO	OBLIGACIONES RECONOCIDAS			GASTO PENDIENTE DE REALIZAR	FINANCIACIÓN AFECTADA
					A 1 DE ENERO	EN EL EJERCICIO	TOTAL		
2022.2.MIH.64.HONDÓN DE LAS NIEVES: AMPLIACIÓN Y	2.022,00	2	181.506,16					181.506,16	SÍ
2022.2.MIH.66.LA NUCIA: INFRAESTRUCTURA HIDRÁULICA	2.022,00	2	119.988,82					119.988,82	SÍ
2022.2.MIH.67.LORCHA: RENOVACIÓN DE TUBERÍAS DE	2.022,00	2							NO
2022.2.MIH.7.BENEIXAMA: INST. SANEAMIENTO C/MESTRE JOSÉ	2.022,00	1	131.140,77	1.597,20				131.140,77	SÍ
2022.2.MIH.71.SAN ISIDRO: RENOVACIÓN DE LA RED DE	2.022,00	2	126.418,34					126.418,34	SÍ
2022.2.MIH.8.BENEJÚZAR: REPOSICIÓN DE RED DE AGUA	2.022,00	1	168.192,04	1.597,20				168.192,04	SÍ
2022.2.MIH.9.BENIARBEIG: CAMBIO DE CONTADORES CON	2.022,00	1	138.000,00					138.000,00	SÍ
2022.3.INA.1.XXX MUESTRA DE TEATRO ESPAÑOL DE AUTORES	2.022,00	1	201.430,00	197.804,43		177.319,40	177.319,40	24.110,60	SÍ
2022.3.MUBAG.1.PARTICIPACIÓN DEL MUBAG EN EL PROYECTO	2.022,00	2	55.999,00	8.124,21		8.124,21	8.124,21	47.874,79	SÍ

INFORMACIÓN PRESUPUESTARIA

EJECUCIÓN DE PROYECTOS DE GASTOS

Resumen de ejecución

Código Proyecto / Denominación	AÑO DE INICIO	DURACIÓN (años)	GASTO PREVISTO	GASTO COMPROMETIDO	OBLIGACIONES RECONOCIDAS			GASTO PENDIENTE DE REALIZAR	FINANCIACIÓN AFECTADA
					A 1 DE ENERO	EN EL EJERCICIO	TOTAL		
2022.3.POEFE.1.PROYECTO ALICANTE POR LA INCLUSIÓN	2.022,00	1	159.196,80	137.892,00		137.892,00	137.892,00	21.304,80	SÍ
2022.3.TRANS.1.SUBVENCIONES PARA EL FOMENTO DE LA	2.022,00	1	222.674,25	222.674,25		179.644,80	179.644,80	43.029,45	SÍ
2022.3.TRANS.2.SUBVENCIONES PARA EL FOMENTO DE LA	2.022,00	1	200.720,87	200.720,87		191.256,72	191.256,72	9.464,15	SÍ
2022.3.YOUNG.1.PROYECTO YOUNGDEAL	2.022,00	2	148.000,00	83.904,00		82.523,00	82.523,00	65.477,00	SÍ
2022.4.029.1.DESARROLLO DE UNA APLICACIÓN PARA CONSULTA	2.022,00	1	17.908,00	17.908,00		17.908,00	17.908,00		NO
2022.4.029.2.SUMINISTRO E INSTALACIÓN DE EQUIPOS PARA	2.022,00	2	155.323,01	130.781,97				155.323,01	NO
2022.4.30.1.PROYECTO DE ADECUACION DEL CONTROL DE	2.022,00	1	5.808,00	5.808,00				5.808,00	NO
2022.4.AEA.1.DAYA VIEJA-PROYECTO DE	2.022,00	1	99.999,65					99.999,65	NO
2022.4.ALICA.1.SUBVENCIÓN NO DINERARIA AYTO. ALICANTE	2.022,00	1	320.000,00	22.228,43		22.228,43	22.228,43	297.771,57	NO

INFORMACIÓN PRESUPUESTARIA

EJECUCIÓN DE PROYECTOS DE GASTOS

Resumen de ejecución

Código Proyecto / Denominación	AÑO DE INICIO	DURACIÓN (años)	GASTO PREVISTO	GASTO COMPROMETIDO	OBLIGACIONES RECONOCIDAS			GASTO PENDIENTE DE REALIZAR	FINANCIACIÓN AFECTADA
					A 1 DE ENERO	EN EL EJERCICIO	TOTAL		
2022.4.ALMUD.1.INVERSIONES EN EL PATRIMONIO INMUEBLE	2.022,00	0	17.968,50	17.968,50		17.968,50	17.968,50		NO
2022.4.ATRAG.1.ADQUISICIÓN DE UNA ACCIÓN DE TRAGSA	2.022,00	0	9.181,00	9.181,00		9.181,00	9.181,00		NO
2022.4.BALON.1.REDACCIÓN DEL PLAN GENERAL DE ORDENACIÓN	2.022,00	1	28.741,00	17.520,80		5.256,24	5.256,24	23.484,76	NO
2022.4.BARDI.1.CASA BARDÍN SEDE DEL INSTITUTO ALICANTINO	2.022,00	0	12.409,66	12.409,66		12.409,66	12.409,66		NO
2022.4.BENIF.1.SUBV. AYTO. BENIFALLIM INVERSIONES PARA	2.022,00	1	160.000,00					160.000,00	NO
2022.4.BENIM.1.SUBVENCIÓN NO DINERARIA AYTO. BENIMASSOT	2.022,00	1	20.000,00	19.999,27		1.476,20	1.476,20	18.523,80	NO
2022.4.BENIM.2.SUBV. NO DINERARIA AYTO. BENIMASSOT	2.022,00	1	35.000,00	12.112,10				35.000,00	NO
2022.4.CER.120.ALCOLEJA "Acondicionamiento y mejora en el	2.022,00	3	157.534,00					157.534,00	NO
2022.4.CER.149.BENIFALLIM "Mejora del alumbrado público del	2.022,00	3	19.210,03					19.210,03	NO

EXCMA. DIPUTACION PROVINCIAL
DE ALICANTE
C.I.F. P0300000-G

INFORMACIÓN PRESUPUESTARIA

EJECUCIÓN DE PROYECTOS DE GASTOS

Resumen de ejecución

Código Proyecto / Denominación	AÑO DE INICIO	DURACIÓN (años)	GASTO PREVISTO	GASTO COMPROMETIDO	OBLIGACIONES RECONOCIDAS			GASTO PENDIENTE DE REALIZAR	FINANCIACIÓN AFECTADA
					A 1 DE ENERO	EN EL EJERCICIO	TOTAL		
2022.4.CER.157.BENILLUP "Adecuación de parking descubierto	2.022,00	3	82.002,41					82.002,41	NO
2022.4.CER.161.BENIMELI "Ampliación de la zona verde del	2.022,00	3	125.810,00					125.810,00	NO
2022.4.CER.180.EL RÀFOL D'ALMUNIA "Urbanización Passeig	2.022,00	2	138.452,94					138.452,94	NO
2022.4.CER.184.FAGECA "Mejora y acondicionamiento de los viales del	2.022,00	3	36.523,01					36.523,01	NO
2022.4.CER.185.FAGECA "Renovación de luminarias"	2.022,00	3	70.257,51					70.257,51	NO
2022.4.CER.197.LA VALL DE LAGUAR "Demolición local-almassera	2.022,00	3	213.188,87					213.188,87	NO
2022.4.CER.231.SAGRA "Reforma Plaza de les Fonts"	2.022,00	3	140.978,00					140.978,00	NO
2022.4.CER.240.TOLLOS "Renovación luminarias e instalación	2.022,00	3	120.026,27					120.026,27	NO
2022.4.CER.241.TOLLOS "Acondicionamiento del camino de	2.022,00	3	29.443,05					29.443,05	NO

INFORMACIÓN PRESUPUESTARIA

EJECUCIÓN DE PROYECTOS DE GASTOS

Resumen de ejecución

Código Proyecto / Denominación	AÑO DE INICIO	DURACIÓN (años)	GASTO PREVISTO	GASTO COMPROMETIDO	OBLIGACIONES RECONOCIDAS			GASTO PENDIENTE DE REALIZAR	FINANCIACIÓN AFECTADA
					A 1 DE ENERO	EN EL EJERCICIO	TOTAL		
2022.4.CER.244.VALL DE GALLINERA "Mejoras en la red de	2.022,00	3	245.569,99					245.569,99	NO
2022.4.CER.70.Llosa de Camacho: "Reparación del Camí del Planets"	2.022,00	3	46.949,17					46.949,17	NO
2022.4.CER.71.Llosa de Camacho: "Mejora instalaciones deportivas.	2.022,00	3	81.050,58					81.050,58	NO
2022.4.CNP.80.Restablec.de la vialidad y acondic. de taludes en el	2.022,00	1	420.000,00	2.722,50		2.722,50	2.722,50	417.277,50	NO
2022.4.EIL.1.ACTUALIZACIÓN INFORMACION ENCUESTA	2.022,00	2	293.200,00	293.200,00				293.200,00	NO
2022.4.ELCHE.1.REDACCIÓN ANTEPROYECTO PALACIO DE	2.022,00	1	250.000,00					250.000,00	NO
2022.4.ENERG.1.INVERSIONES EN MATERIA EFICIENCIA	2.022,00	1	313.198,74					313.198,74	NO
2022.4.FORTU.1.Obra de reforma y sustitución de luminarias para pasar a	2.022,00	1	2.407,90	2.407,90		2.407,90	2.407,90		NO
2022.4.FORTU.2.PROYECTO DE PÉRGOLA DE APARCAMIENTO	2.022,00	1	109.666,20					109.666,20	NO

INFORMACIÓN PRESUPUESTARIA

EJECUCIÓN DE PROYECTOS DE GASTOS

Resumen de ejecución

Código Proyecto / Denominación	AÑO DE INICIO	DURACIÓN (años)	GASTO PREVISTO	GASTO COMPROMETIDO	OBLIGACIONES RECONOCIDAS			GASTO PENDIENTE DE REALIZAR	FINANCIACIÓN AFECTADA
					A 1 DE ENERO	EN EL EJERCICIO	TOTAL		
2022.4.FUTHO.1.Inversión sustitución césped del campo de fútbol del Hogar	2.022,00	1	161.000,00					161.000,00	NO
2022.4.HOGAR.1.INSTALACIÓN DE NUEVA ACOMETIDA DE AGUA	2.022,00	0							NO
2022.4.LLIBE.1.REDAC. PROY. Y OBRAS CONSOL. MOLINO TOSSAL	2.022,00	1	25.000,00					25.000,00	NO
2022.4.MARQ.1.REFORMA INSTALACIONES DE DETECCIÓN Y	2.022,00	0	12.100,00	12.100,00		10.000,00	10.000,00	2.100,00	NO
2022.4.MEJ.1.Ref. firme y mejora de trazado de la seguridad vial de	2.022,00	2	56.620,30					56.620,30	NO
2022.4.MEJ.10.Ref. firme en la carretera CV-780, Jijona a Benifallim,	2.022,00	2	7.744,00	7.744,00		7.744,00	7.744,00		NO
2022.4.MEJ.11.Ref. firme y adecuac.drenajes longitud. entre el	2.022,00	2	8.712,00	8.712,00		8.712,00	8.712,00		NO
2022.4.MEJ.12.Mejora de la intersección de la CV-813, PK 0+000,	2.022,00	2	11.858,00	11.858,00		11.858,00	11.858,00		NO
2022.4.MEJ.13. Glorieta en el PK 5+300 de la CV-760, Altea a la Nucia.	2.022,00	2	11.858,00	11.858,00		11.858,00	11.858,00		NO

INFORMACIÓN PRESUPUESTARIA

EJECUCIÓN DE PROYECTOS DE GASTOS

Resumen de ejecución

Código Proyecto / Denominación	AÑO DE INICIO	DURACIÓN (años)	GASTO PREVISTO	GASTO COMPROMETIDO	OBLIGACIONES RECONOCIDAS			GASTO PENDIENTE DE REALIZAR	FINANCIACIÓN AFECTADA
					A 1 DE ENERO	EN EL EJERCICIO	TOTAL		
2022.4.MEJ.14. Mejora eficiencia energética y adec.n de los	2.022,00	2	4.235,00	4.235,00		4.235,00	4.235,00		NO
2022.4.MEJ.15.Mejora de la carretera CV-824 e implantación de vía	2.022,00	2	27.510,97					27.510,97	NO
2022.4.MEJ.16.Glorieta en el Punto Kilométrico 13+000 de la CV-780.	2.022,00	3	16.583,01					16.583,01	NO
2022.4.MEJ.17.Vía ciclo-peatonal adyacente a la carretera CV-745,	2.022,00	3	34.498,84					34.498,84	NO
2022.4.MEJ.18.VARIANTE DE LA CARRETERA CV-954, P.K. 0+550	2.022,00	2	58.772,60					58.772,60	NO
2022.4.MEJ.19.Glorieta en el p.k. 1+570 (pol. Ind. Algorós) y ordenación	2.022,00	1	54.206,87					54.206,87	NO
2022.4.MEJ.2.Refuerzo de firme en la carretera CV-795, de Alcoy a	2.022,00	2	9.317,00	9.317,00		9.317,00	9.317,00		NO
2022.4.MEJ.20.MEJORA E ITINERARIO PEATONAL-CICLISTA	2.022,00	1	62.718,08					62.718,08	NO
2022.4.MEJ.21.MEJORA DE LA SEGURIDAD VAIL P.K. 1+000 AL	2.022,00	1	93.184,81					93.184,81	NO

INFORMACIÓN PRESUPUESTARIA

EJECUCIÓN DE PROYECTOS DE GASTOS

Resumen de ejecución

Código Proyecto / Denominación	AÑO DE INICIO	DURACIÓN (años)	GASTO PREVISTO	GASTO COMPROMETIDO	OBLIGACIONES RECONOCIDAS			GASTO PENDIENTE DE REALIZAR	FINANCIACIÓN AFECTADA
					A 1 DE ENERO	EN EL EJERCICIO	TOTAL		
2022.4.MEJ.22.Glorieta en la intersección de la CV-735 y CV-738 y	2.022,00	1	13.454,54					13.454,54	NO
2022.4.MEJ.23.Variante entre las carreteras CV-840 y CV-841 en la	2.022,00	1	50.000,00					50.000,00	NO
2022.4.MEJ.24.Circunvalación de la CV-770 a su paso por el núcleo	2.022,00	1	50.000,00					50.000,00	NO
2022.4.MEJ.3.Adecuación de margen derecho y refuerzo de firme en la	2.022,00	3	5.566,00	5.566,00		5.566,00	5.566,00		NO
2022.4.MEJ.4.Ensanche de plataforma de la carretera CV-861,	2.022,00	3	8.228,00	8.228,00		8.228,00	8.228,00		NO
2022.4.MEJ.5.Mejora de drenaje en la CV-735, de Jávea a La Xara (por	2.022,00	3	1.316,00					1.316,00	NO
2022.4.MEJ.6.Ref, firme y adecuación del drenaje longitudinal entre el P.K.	2.022,00	2							NO
2022.4.MEJ.7.Refuerzo de firme en la carretera CV-778, Relleu a Port de	2.022,00	2	5.566,00	5.566,00		5.566,00	5.566,00		NO
2022.4.MEJ.8.Ref. firme en la carretera CV-759, Villajoyosa a	2.022,00	2	6.292,00	6.292,00		6.292,00	6.292,00		NO

INFORMACIÓN PRESUPUESTARIA

EJECUCIÓN DE PROYECTOS DE GASTOS

Resumen de ejecución

Código Proyecto / Denominación	AÑO DE INICIO	DURACIÓN (años)	GASTO PREVISTO	GASTO COMPROMETIDO	OBLIGACIONES RECONOCIDAS			GASTO PENDIENTE DE REALIZAR	FINANCIACIÓN AFECTADA
					A 1 DE ENERO	EN EL EJERCICIO	TOTAL		
2022.4.MEJ.9.Refuerzo de firme en la carretera CV-746, Calpe a Moraira,	2.022,00	2	6.292,00	6.292,00		6.292,00	6.292,00		NO
2022.4.MIH.10.BENIARRÉS: GRAN REPARACIÓN DE LA RED DE AGUA	2.022,00	1	100.852,54	1.597,20				100.852,54	NO
2022.4.MIH.11.BENIDOLEIG: REFORMA RED AGUA POTABLE	2.022,00	1	105.558,28					105.558,28	NO
2022.4.MIH.12.BENIGEMBLA: RED DE ALCANTARILLADO EN PARTIDA	2.022,00	1	111.843,62					111.843,62	NO
2022.4.MIH.14.BENIMANTELL: ADECUACIÓN Y OPTIMIZACIÓN	2.022,00	1	44.490,01	44.490,01				44.490,01	NO
2022.4.MIH.17.BOLULLA: NUEVO DEPÓSITO, IMPULSIÓN Y	2.022,00	1	364.074,04					364.074,04	NO
2022.4.MIH.19.CASTELL DE CASTELLS: SUSTITUCIÓN DE	2.022,00	1	62.999,98					62.999,98	NO
2022.4.MIH.22.DAYA VIEJA: RENOVACIÓN DE LA RED DE	2.022,00	1	119.632,01					119.632,01	NO
2022.4.MIH.24.EATIM JESÚS POBRE: IMPLANTACIÓN TRAMO	2.022,00	1	120.000,00					120.000,00	NO

INFORMACIÓN PRESUPUESTARIA

EJECUCIÓN DE PROYECTOS DE GASTOS

Resumen de ejecución

Código Proyecto / Denominación	AÑO DE INICIO	DURACIÓN (años)	GASTO PREVISTO	GASTO COMPROMETIDO	OBLIGACIONES RECONOCIDAS			GASTO PENDIENTE DE REALIZAR	FINANCIACIÓN AFECTADA
					A 1 DE ENERO	EN EL EJERCICIO	TOTAL		
2022.4.MIH.25.EATIM LLOSA DE CAMACHO: INFRAESTRUCTURAS	2.022,00	1	44.341,87	44.341,86				44.341,87	NO
2022.4.MIH.3.ALCOCER DE PLANES: DESVIACIÓN DE	2.022,00	1	233.082,03	5.570,06		5.570,06	5.570,06	227.511,97	NO
2022.4.MIH.30.L´ATZÚBIA: ADQUISICIÓN E INSTALACIÓN DE	2.022,00	1	76.379,42					76.379,42	NO
2022.4.MIH.33.MILLENA: OBRAS DE MEJORA EN EL TRATAMIENTO DE	2.022,00	1	28.941,40	23.423,80				28.941,40	NO
2022.4.MIH.36.PARCENT: SECTORIZACIÓN DE LA RED DE	2.022,00	1	48.269,42	48.269,42				48.269,42	NO
2022.4.MIH.39.QUATRETONDETA: MEJORA DE LA EFICIENCIA	2.022,00	1	74.351,93					74.351,93	NO
2022.4.MIH.4.ALFAFARA: REPOSICIÓN TRAMO DE TUBERÍA	2.022,00	1	108.053,10					108.053,10	NO
2022.4.MIH.41.RELLEU: SUSTITUCIÓN DE LAS LÍNEAS DE	2.022,00	1	121.087,62	1.089,00				121.087,62	NO
2022.4.MIH.47.TÀRBENA: INSTALACIÓN DE CONTADORES	2.022,00	1	83.394,83					83.394,83	NO

INFORMACIÓN PRESUPUESTARIA

EJECUCIÓN DE PROYECTOS DE GASTOS

Resumen de ejecución

Código Proyecto / Denominación	AÑO DE INICIO	DURACIÓN (años)	GASTO PREVISTO	GASTO COMPROMETIDO	OBLIGACIONES RECONOCIDAS			GASTO PENDIENTE DE REALIZAR	FINANCIACIÓN AFECTADA
					A 1 DE ENERO	EN EL EJERCICIO	TOTAL		
2022.4.MIH.48.TORMOS: SUSTITUCIÓN Y AMPLIACIÓN DE	2.022,00	1	73.175,72					73.175,72	NO
2022.4.MIH.49.VALL DE GALLINERA: INSTALACIÓN EQUIPO	2.022,00	1	264.301,81					264.301,81	NO
2022.4.MIH.52.AGRES: APROVECHAMIENTO Y	2.022,00	2	119.961,76					119.961,76	NO
2022.4.MIH.53.ALCALALÍ: SISTEMA DE FILTRADO DEL AGUA DEL	2.022,00	2	153.044,28					153.044,28	NO
2022.4.MIH.54.ALGUEÑA: RENOVACIÓN DE LA RED DE	2.022,00	2	119.639,94					119.639,94	NO
2022.4.MIH.57.BENIMASSOT: ADECUACIÓN DEL DEPÓSITO DE	2.022,00	2	106.027,80					106.027,80	NO
2022.4.MIH.59.BOLULLA: COLOCACIÓN PLACAS SOLARES Y	2.022,00	2	119.999,00					119.999,00	NO
2022.4.MIH.61.CAMPO DE MIRRA: RENOVACIÓN RED AGUA	2.022,00	2	105.611,44					105.611,44	NO
2022.4.MIH.62.CONFRIDES: AUTOMATIZACIÓN DE LOS	2.022,00	2	98.010,00					98.010,00	NO

INFORMACIÓN PRESUPUESTARIA

EJECUCIÓN DE PROYECTOS DE GASTOS

Resumen de ejecución

Código Proyecto / Denominación	AÑO DE INICIO	DURACIÓN (años)	GASTO PREVISTO	GASTO COMPROMETIDO	OBLIGACIONES RECONOCIDAS			GASTO PENDIENTE DE REALIZAR	FINANCIACIÓN AFECTADA
					A 1 DE ENERO	EN EL EJERCICIO	TOTAL		
2022.4.MIH.65.L´ALQUERIA D´ASNAR: OBRAS MEJORA	2.022,00	2	25.971,56					25.971,56	NO
2022.4.MIH.67.LORCHA: RENOVACIÓN DE TUBERÍAS DE	2.022,00	2	119.999,48					119.999,48	NO
2022.4.MIH.68.MILLENA: INSTALACIÓN SISTEMAS DE	2.022,00	2	14.238,36					14.238,36	NO
2022.4.MIH.69.PENÀGUILA: RENOVACIÓN DE CONTADORES	2.022,00	2	48.360,48					48.360,48	NO
2022.4.MIH.70.QUATRETONDETA: MEJORA DEL PUNTO DE	2.022,00	2	101.010,72					101.010,72	NO
2022.4.MIH.72.TORREMANZANAS: SUSTITUCIÓN CONTADORES	2.022,00	2	84.160,62					84.160,62	NO
2022.4.MILLE.1.SUBVENCIÓN NO DINERARIA AYTO. MILLENA INV.	2.022,00	1	60.000,00	15.246,00		15.246,00	15.246,00	44.754,00	NO
2022.4.MUBAG.1.OBRA DE MEJORA DE LA ILUMINACIÓN DEL	2.022,00	1	7.865,00	7.865,00		7.865,00	7.865,00		NO
2022.4.NOM.1.TIBI: SONDEO MAIGMÓ PARA EL	2.022,00	2	139.292,96					139.292,96	NO

INFORMACIÓN PRESUPUESTARIA

EJECUCIÓN DE PROYECTOS DE GASTOS

Resumen de ejecución

Código Proyecto / Denominación	AÑO DE INICIO	DURACIÓN (años)	GASTO PREVISTO	GASTO COMPROMETIDO	OBLIGACIONES RECONOCIDAS			GASTO PENDIENTE DE REALIZAR	FINANCIACIÓN AFECTADA
					A 1 DE ENERO	EN EL EJERCICIO	TOTAL		
2022.4.OFD.1.Obras plan anual de ejecución 2022 primera revisión del	2.022,00	1	72.738,68					72.738,68	NO
2022.4.P.ARQ.1.INVERSIONES EN PARQUES ARQUEOLÓGICOS	2.022,00	1	6.526,74	6.526,74		6.526,74	6.526,74		NO
2022.4.P.ARQ.2.INVERSIONES EN PARQUES ARQUEOLÓGICOS	2.022,00	0	4.283,40	3.593,70		3.593,70	3.593,70	689,70	NO
2022.4.PAD.1.ALGORFA: REDACCIÓN PROYECTO	2.022,00	2	13.812,50	8.812,50				13.812,50	NO
2022.4.PAD.2.BENIMANTELL: REDACCIÓN PROYECTO	2.022,00	2	15.500,00	10.500,00				15.500,00	NO
2022.4.PAD.3.COX: REDACCIÓN PROYECTO ABASTECIMIENTO A	2.022,00	2	15.500,00	10.500,00				15.500,00	NO
2022.4.PAD.4.SALINAS: REDACCIÓN PROYECTO	2.022,00	2	11.975,00	6.975,00				11.975,00	NO
2022.4.PAD.5.TORMOS: REDACCIÓN PROYECTO	2.022,00	2	11.187,50	6.187,50				11.187,50	NO
2022.4.PAD.6.TORREMANZANAS: REDACCIÓN PROYECTO	2.022,00	2	15.500,00	10.500,00				15.500,00	NO

EXCMA. DIPUTACION PROVINCIAL
DE ALICANTE
C.I.F. P0300000-G

INFORMACIÓN PRESUPUESTARIA

EJECUCIÓN DE PROYECTOS DE GASTOS

Resumen de ejecución

Código Proyecto / Denominación	AÑO DE INICIO	DURACIÓN (años)	GASTO PREVISTO	GASTO COMPROMETIDO	OBLIGACIONES RECONOCIDAS			GASTO PENDIENTE DE REALIZAR	FINANCIACIÓN AFECTADA
					A 1 DE ENERO	EN EL EJERCICIO	TOTAL		
2022.4.PAE19.1.VALL DE GALLINERA-OBRAS DE	2.022,00	0	59.928,34					59.928,34	NO
2022.4.PAE19.10.L'ALFAS DEL PI-OBRAS DE MEJORA DEL	2.022,00	0	59.571,52					59.571,52	NO
2022.4.PAE19.11.IBI-OBRAS DE INSTALACIONES SOLARES	2.022,00	0	59.643,90					59.643,90	NO
2022.4.PAE19.12.DENIA-OBRAS DE INSTALACION DE PUNTOS DE	2.022,00	0	57.746,48					57.746,48	NO
2022.4.PAE19.13.BENIFATO-OBRAS DE MEJORA DEL	2.022,00	0	59.645,14					59.645,14	NO
2022.4.PAE19.14.BENILLOBA-OBRAS DE INSTALACION DE PUNTO DE	2.022,00	0	58.837,10					58.837,10	NO
2022.4.PAE19.15.TEULADA-OBRAS DE MEJORA DE LA EFICIENCIA	2.022,00	0	57.019,25					57.019,25	NO
2022.4.PAE19.16.FACHECA-OBRAS DE MEJORA DEL	2.022,00	0	59.979,74					59.979,74	NO
2022.4.PAE19.17.LLOSA DE CAMACHO-OBRAS DE MEJORAS	2.022,00	0	59.019,37					59.019,37	NO

INFORMACIÓN PRESUPUESTARIA

EJECUCIÓN DE PROYECTOS DE GASTOS

Resumen de ejecución

Código Proyecto / Denominación	AÑO DE INICIO	DURACIÓN (años)	GASTO PREVISTO	GASTO COMPROMETIDO	OBLIGACIONES RECONOCIDAS			GASTO PENDIENTE DE REALIZAR	FINANCIACIÓN AFECTADA
					A 1 DE ENERO	EN EL EJERCICIO	TOTAL		
2022.4.PAE19.18.SAGRA-OBRAS DE MEJORA DEL	2.022,00	0	59.921,73					59.921,73	NO
2022.4.PAE19.19.CASTELL DE CASTELLS-OBRAS DE MEJORA	2.022,00	0	29.932,70					29.932,70	NO
2022.4.PAE19.2.RAFOL D'ALMUNIA-OBRAS DE MEJORA	2.022,00	0	57.503,39					57.503,39	NO
2022.4.PAE19.20.AGRES-OBRAS DE MEJORA DE LA EFICIENCIA	2.022,00	0	59.957,77					59.957,77	NO
2022.4.PAE19.21.LORCHA-OBRAS DE INSTALACIONES	2.022,00	0	59.818,36					59.818,36	NO
2022.4.PAE19.22.RELLEU-OBRAS DE INSTALACION DE PLACAS	2.022,00	0	59.934,45					59.934,45	NO
2022.4.PAE19.23.FINESTRAT-OBRAS DE MEJORA DE LA EFICIENCIA	2.022,00	0	59.814,17					59.814,17	NO
2022.4.PAE19.24.MONOVAR-OBRAS DE INSTALACION DE PUNTO DE	2.022,00	0	35.807,57					35.807,57	NO
2022.4.PAE19.25.MONFORTE DEL CID-OBRAS DE MEJORA DE LA	2.022,00	0	41.126,34					41.126,34	NO

EXCMA. DIPUTACION PROVINCIAL
DE ALICANTE
C.I.F. P0300000-G

INFORMACIÓN PRESUPUESTARIA

EJECUCIÓN DE PROYECTOS DE GASTOS

Resumen de ejecución

Código Proyecto / Denominación	AÑO DE INICIO	DURACIÓN (años)	GASTO PREVISTO	GASTO COMPROMETIDO	OBLIGACIONES RECONOCIDAS			GASTO PENDIENTE DE REALIZAR	FINANCIACIÓN AFECTADA
					A 1 DE ENERO	EN EL EJERCICIO	TOTAL		
2022.4.PAE19.26.EL CASTELL DE GUADALEST-OBRAS DE MEJORA	2.022,00	0	47.237,88					47.237,88	NO
2022.4.PAE19.27.DAYA VIEJA-OBRAS DE MEJORA DE LA	2.022,00	0	59.155,09					59.155,09	NO
2022.4.PAE19.28.HONDON DE LOS FRAILES-OBRAS DE MEJORA DE	2.022,00	0	47.430,98					47.430,98	NO
2022.4.PAE19.29.TIBI-OBRAS DE MEJORA DE LA EFICIENCIA	2.022,00	0	57.807,12					57.807,12	NO
2022.4.PAE19.3.SANET Y NEGRALS-OBRAS DE	2.022,00	0	48.081,81					48.081,81	NO
2022.4.PAE19.4.SANTA POLA-OBRAS DE INSTALACION DE	2.022,00	0	55.318,40					55.318,40	NO
2022.4.PAE19.5.CONFRIDES-OBRAS DE MEJORA DEL	2.022,00	0	59.982,98					59.982,98	NO
2022.4.PAE19.6.BENIMELI-OBRAS DE INSTALACION FOTOVOLTAICA	2.022,00	0	58.625,00					58.625,00	NO
2022.4.PAE19.7.GAIANES-OBRAS DE INSTALACION DE ENERGIA	2.022,00	0	59.960,11					59.960,11	NO

INFORMACIÓN PRESUPUESTARIA

EJECUCIÓN DE PROYECTOS DE GASTOS

Resumen de ejecución

Código Proyecto / Denominación	AÑO DE INICIO	DURACIÓN (años)	GASTO PREVISTO	GASTO COMPROMETIDO	OBLIGACIONES RECONOCIDAS			GASTO PENDIENTE DE REALIZAR	FINANCIACIÓN AFECTADA
					A 1 DE ENERO	EN EL EJERCICIO	TOTAL		
2022.4.PAE19.8.COX-OBRAS DE INSTALACION DE PANELES	2.022,00	0	59.337,86					59.337,86	NO
2022.4.PAE19.9.CASTALLA-OBRAS DE INSTALACION DE PUNTOS DE	2.022,00	0	60.000,00					60.000,00	NO
2022.4.PAM.1.Glorieta en el p.k. 13+000 de la CV-780, acceso a	2.022,00	2	582.575,55					582.575,55	NO
2022.4.PAM.2.Variante en la Cv-733, Pedreguer a Benidoleig, entorno de la	2.022,00	2	688.025,66	682.481,46				688.025,66	NO
2022.4.PAM.3.Mejora de la rasante viaria e implantancion del cariil bici en	2.022,00	3	1.442.971,06	36.141,77				1.442.971,06	NO
2022.4.PAM.4.Mej.movilid.urbana entre casco urbano y las urbaniz. a	2.022,00	2	422.760,39					422.760,39	NO
2022.4.PAM.5.Ensanche de plataforma de la CV-861, Dolores a	2.022,00	2	400.000,00					400.000,00	NO
2022.4.PAM.6. Implantación de glorieta en el p.k. 1+615 de la	2.022,00	2	10.000,00					10.000,00	NO
2022.4.PAM.7.Glorieta en CV-731 en acceso a Orba desde Benidoleig	2.022,00	2	10.000,00	8.000,00				10.000,00	NO

INFORMACIÓN PRESUPUESTARIA

EJECUCIÓN DE PROYECTOS DE GASTOS

Resumen de ejecución

Código Proyecto / Denominación	AÑO DE INICIO	DURACIÓN (años)	GASTO PREVISTO	GASTO COMPROMETIDO	OBLIGACIONES RECONOCIDAS			GASTO PENDIENTE DE REALIZAR	FINANCIACIÓN AFECTADA
					A 1 DE ENERO	EN EL EJERCICIO	TOTAL		
2022.4.PAM.8.Glorieta intersección CV-740 con cami Cansalades	2.022,00	2	8.000,00					8.000,00	NO
2022.4.PAM.9.Acondicionamiento peatonal-ciclista en la CV-873 en el	2.022,00	2	10.000,00					10.000,00	NO
2022.4.PENAG.1.INV.OBRAS MUSEALIZ.ÁNGULO SURESTE	2.022,00	1	45.000,00	44.989,31		44.989,31	44.989,31	10,69	NO
2022.4.RPD.1.ALCALALÍ: RENOVACIÓN DE LA RED DE	2.022,00	2	5.500,00					5.500,00	NO
2022.4.RPD.10.L´ALFÀS DEL PI: DESVÍO DE CONDUCCIÓN DN 300	2.022,00	2	8.000,00					8.000,00	NO
2022.4.RPD.11.L'ALQUERIA D'ASNAR: OBRAS DE MEJORA DEL	2.022,00	2	5.878,91					5.878,91	NO
2022.4.RPD.12.LORCHA: RENOVACIÓN DE TUBERÍAS DE	2.022,00	2	5.500,00					5.500,00	NO
2022.4.RPD.13.ONDARA: DEMOLICIÓN DEL ANTIGUO	2.022,00	2	10.500,00					10.500,00	NO
2022.4.RPD.14.PEGO: EQUIPAMIENTO Y PUESTA EN	2.022,00	2	10.500,00					10.500,00	NO

EXCMA. DIPUTACION PROVINCIAL
DE ALICANTE
C.I.F. P0300000-G

INFORMACIÓN PRESUPUESTARIA

EJECUCIÓN DE PROYECTOS DE GASTOS

Resumen de ejecución

Código Proyecto / Denominación	AÑO DE INICIO	DURACIÓN (años)	GASTO PREVISTO	GASTO COMPROMETIDO	OBLIGACIONES RECONOCIDAS			GASTO PENDIENTE DE REALIZAR	FINANCIACIÓN AFECTADA
					A 1 DE ENERO	EN EL EJERCICIO	TOTAL		
2022.4.RPD.15.PINOSO: RENOVACIÓN DE LA RED DE	2.022,00	2	8.000,00					8.000,00	NO
2022.4.RPD.16.RAFAL: REPOSICIÓN RED	2.022,00	2	5.842,63					5.842,63	NO
2022.4.RPD.17.SALINAS: ESTACIÓN DE TRATAMIENTO DE AGUA	2.022,00	2	10.500,00					10.500,00	NO
2022.4.RPD.18.TORMOS: REPOSICIÓN DE LA RED DE	2.022,00	2	5.500,00					5.500,00	NO
2022.4.RPD.19.VALL DE GALLINERA: INFRAESTRUCTURA	2.022,00	2	5.500,00					5.500,00	NO
2022.4.RPD.2.ALGORFA: REPOSICIÓN DE RED DE AGUA	2.022,00	2	7.500,00					7.500,00	NO
2022.4.RPD.20.COMUNIDAD REGANTES ACEQUIA NUEVA	2.022,00	2	5.500,00					5.500,00	NO
2022.4.RPD.3.BENILLUP: CAPTACIÓN Y EVACUACIÓN DE	2.022,00	2							NO
2022.4.RPD.4.BENITACHELL: EJECUCIÓN DE RED DE	2.022,00	2	7.500,00					7.500,00	NO

INFORMACIÓN PRESUPUESTARIA

EJECUCIÓN DE PROYECTOS DE GASTOS

Resumen de ejecución

Código Proyecto / Denominación	AÑO DE INICIO	DURACIÓN (años)	GASTO PREVISTO	GASTO COMPROMETIDO	OBLIGACIONES RECONOCIDAS			GASTO PENDIENTE DE REALIZAR	FINANCIACIÓN AFECTADA
					A 1 DE ENERO	EN EL EJERCICIO	TOTAL		
2022.4.RPD.5.CASTALLA: RENOVACIÓN DE LA RED DE	2.022,00	2	6.021,72					6.021,72	NO
2022.4.RPD.6.COX: REPOSICIÓN DE RED DE AGUA POTABLE CON	2.022,00	2	7.500,00					7.500,00	NO
2022.4.RPD.7.DAYA VIEJA: RENOVACIÓN DE LA RED DE	2.022,00	2	6.332,77					6.332,77	NO
2022.4.RPD.8.GAIANES: TUBERÍA DE AGUA POTABLE EN ZONA DE	2.022,00	2	5.500,00					5.500,00	NO
2022.4.RPD.9.HONDÓN DE LAS NIEVES: INSTALACIÓN DE	2.022,00	2	10.500,00					10.500,00	NO
2022.4.RVP.1.Refuerzo de firme en la carretera CV-795, de Alcoy a	2.022,00	2	350.400,00	350.400,00				350.400,00	NO
2022.4.RVP.2.Adecuación de margen derecho y refuerzo de firme en la	2.022,00	2	217.152,00	217.152,00		211.100,28	211.100,28	6.051,72	NO
2022.4.RVP.3.Ref. de firme en la ctra. CV-780, Jijona a Benifallim, tramo 1	2.022,00	2	303.000,00	303.000,00		303.000,00	303.000,00		NO
2022.4.RVP.4.Itinerario peatonal-ciclista en la CV-777, El	2.022,00	2							NO

INFORMACIÓN PRESUPUESTARIA

EJECUCIÓN DE PROYECTOS DE GASTOS

Resumen de ejecución

Código Proyecto / Denominación	AÑO DE INICIO	DURACIÓN (años)	GASTO PREVISTO	GASTO COMPROMETIDO	OBLIGACIONES RECONOCIDAS			GASTO PENDIENTE DE REALIZAR	FINANCIACIÓN AFECTADA
					A 1 DE ENERO	EN EL EJERCICIO	TOTAL		
2022.4.RVP.5.Refuerzo de firme en la carretera CV-748, Gata de Gorgos a	2.022,00	2	262.501,66	262.501,66		6.655,00	6.655,00	255.846,66	NO
2022.4.RVP.6.Refuerzo de firme en la carretera CV-746, Calpe a Moraira,	2.022,00	2	202.947,01	202.947,01				202.947,01	NO
2022.4.RVP.7.Ref.firme y adecuac drenaje longitudinal entre el P.K.	2.022,00	2	282.941,85	282.941,85		7.078,50	7.078,50	275.863,35	NO
2022.4.RVP.8.Refuerzo de firme en la carretera CV-778, Relleu a Port de	2.022,00	2	206.756,00	206.756,00		199.967,87	199.967,87	6.788,13	NO
2022.4.RVP.9.Ref.firme y adecuación de drenajes longitudinales entre el	2.022,00	2	332.444,99	332.444,99		58.341,98	58.341,98	274.103,01	NO
2022.4.RVP22.4.Refuerzo de firme en la CV-759, Villajoyosa a Finestrat, del	2.022,00	2	268.015,00	268.015,00		213.494,89	213.494,89	54.520,11	NO
2022.4.SON.1.REHABILITACIÓN DE ÁREAS DE CUSTODIA DE	2.022,00	2	270.000,00					270.000,00	NO
2022.4.TUC_8.1.OBRAS INSONORIZACIÓN DESPACHO	2.022,00	1	11.040,89	10.859,39		10.859,39	10.859,39	181,50	NO
2022.4.TUC18.1.PROYECTO BÁSICO Y DE EJECUCIÓN DE	2.022,00	1	6.860,70	6.860,70				6.860,70	NO

EXCMA. DIPUTACION PROVINCIAL
DE ALICANTE
C.I.F. P0300000-G

INFORMACIÓN PRESUPUESTARIA

EJECUCIÓN DE PROYECTOS DE GASTOS

Resumen de ejecución

Código Proyecto / Denominación	AÑO DE INICIO	DURACIÓN (años)	GASTO PREVISTO	GASTO COMPROMETIDO	OBLIGACIONES RECONOCIDAS			GASTO PENDIENTE DE REALIZAR	FINANCIACIÓN AFECTADA
					A 1 DE ENERO	EN EL EJERCICIO	TOTAL		
2022.5.+DEP.1.Ampliación terraza y construcción almacén piscina	2.022,00	1	47.080,00	47.080,00				47.080,00	NO
2022.5.+DEP.10.Rehabilitación de pistas de padel y tenis del pol. mpal,	2.022,00	1	48.374,45	48.374,45				48.374,45	NO
2022.5.+DEP.100.Construcción de pista para bicicletas y monopatines y	2.022,00	1	53.083,00	53.083,00				53.083,00	NO
2022.5.+DEP.101.Reforma del polideportivo municipal, en Redován	2.022,00	1	61.331,00	61.331,00				61.331,00	NO
2022.5.+DEP.102.Obras mejora y reforma de ins. dep. que limitan con c/	2.022,00	1	43.412,00	43.412,00				43.412,00	NO
2022.5.+DEP.103.Obras de mejora de accesibilidad del polideportivo	2.022,00	1	33.007,00	33.007,00				33.007,00	NO
2022.5.+DEP.104.Mejora y reparación de instalaciones deportivas en Salinas	2.022,00	1	42.475,00	42.475,00				42.475,00	NO
2022.5.+DEP.105.Renovación a led en el campo de fútbol y pistas de	2.022,00	1	63.010,00	63.010,00				63.010,00	NO
2022.5.+DEP.106.Instalacion cubierta metálica sobre terraza vestuarios y	2.022,00	1	35.461,00	35.461,00				35.461,00	NO

INFORMACIÓN PRESUPUESTARIA

EJECUCIÓN DE PROYECTOS DE GASTOS

Resumen de ejecución

Código Proyecto / Denominación	AÑO DE INICIO	DURACIÓN (años)	GASTO PREVISTO	GASTO COMPROMETIDO	OBLIGACIONES RECONOCIDAS			GASTO PENDIENTE DE REALIZAR	FINANCIACIÓN AFECTADA
					A 1 DE ENERO	EN EL EJERCICIO	TOTAL		
2022.5.+DEP.107.Renovación de pavimento del complejo deportivo de	2.022,00	1	58.735,00	58.735,00				58.735,00	NO
2022.5.+DEP.108.Obras de circuito de Pump Track, en Sanet y Negrals	2.022,00	1	35.592,00	35.592,00				35.592,00	NO
2022.5.+DEP.109.Creación pistas multideporte en el Parc Societat	2.022,00	1	52.528,99	52.528,99				52.528,99	NO
2022.5.+DEP.11.Rehabilitación de los vestuarios del Pol. Mpal. Juan Carlos	2.022,00	1	48.923,00	48.923,00				48.923,00	NO
2022.5.+DEP.110.Construcción 3 pistas de tenis en la instalación	2.022,00	1	58.332,00	58.332,00				58.332,00	NO
2022.5.+DEP.111.Reparación de piscina municipal, en Sax	2.022,00	1	60.766,00	60.766,00				60.766,00	NO
2022.5.+DEP.112.Obras de reparación de instalaciones	2.022,00	1	47.008,00	47.008,00				47.008,00	NO
2022.5.+DEP.113.Obras de ampliación en el recinto polideportivo	2.022,00	1	35.365,00	35.365,00				35.365,00	NO
2022.5.+DEP.114.Mejora de muros de contención en zona deportiva, en	2.022,00	1	45.987,00	45.987,00				45.987,00	NO

INFORMACIÓN PRESUPUESTARIA

EJECUCIÓN DE PROYECTOS DE GASTOS

Resumen de ejecución

Código Proyecto / Denominación	AÑO DE INICIO	DURACIÓN (años)	GASTO PREVISTO	GASTO COMPROMETIDO	OBLIGACIONES RECONOCIDAS			GASTO PENDIENTE DE REALIZAR	FINANCIACIÓN AFECTADA
					A 1 DE ENERO	EN EL EJERCICIO	TOTAL		
2022.5.+DEP.115.Mejora alumbrado deportivo existente en el c.f. 11	2.022,00	1	59.561,00	59.561,00				59.561,00	NO
2022.5.+DEP.116.Mejora, ampliación y reparación de instalaciones	2.022,00	1	46.099,79	46.099,79				46.099,79	NO
2022.5.+DEP.117.Mejora de los vestuarios y zonas contiguas de la	2.022,00	1	41.093,00	41.093,00				41.093,00	NO
2022.5.+DEP.118.Mejora de las instalaciones de la piscina municipal,	2.022,00	1	33.849,00	33.849,00				33.849,00	NO
2022.5.+DEP.119.Reforma del sistema de cloración de la piscina	2.022,00	1	47.248,99	47.248,99				47.248,99	NO
2022.5.+DEP.12.Construcción de un circuito Pump Track, en Algueña	2.022,00	1	48.778,00	48.778,00				48.778,00	NO
2022.5.+DEP.120.Reparación pistas polideportivas municipales "azules",	2.022,00	1	76.257,00	76.257,00				76.257,00	NO
2022.5.+DEP.121.Obra mejora instalaciones deportivas municipales,	2.022,00	1	42.677,00	42.677,00				42.677,00	NO
2022.5.+DEP.122.Adecuación del terreno, instalación de una pista de	2.022,00	1	57.494,00	57.494,00				57.494,00	NO

INFORMACIÓN PRESUPUESTARIA

EJECUCIÓN DE PROYECTOS DE GASTOS

Resumen de ejecución

Código Proyecto / Denominación	AÑO DE INICIO	DURACIÓN (años)	GASTO PREVISTO	GASTO COMPROMETIDO	OBLIGACIONES RECONOCIDAS			GASTO PENDIENTE DE REALIZAR	FINANCIACIÓN AFECTADA
					A 1 DE ENERO	EN EL EJERCICIO	TOTAL		
2022.5.+DEP.123.Reparación y mejora frontón municipal de La Vall	2.022,00	1	49.969,00	49.969,00				49.969,00	NO
2022.5.+DEP.124.Construcción de pista de pádel en La Vall d'Ebo	2.022,00	1	41.641,00	41.641,00				41.641,00	NO
2022.5.+DEP.125.Instalacion de gradas en pista polideportiva, en El	2.022,00	1	42.941,00	42.941,00				42.941,00	NO
2022.5.+DEP.126.Obras de mejora de las pistas exteriores del	2.022,00	1	50.124,60	50.124,60				50.124,60	NO
2022.5.+DEP.127.Mejora de accesibilidad en instalaciones	2.022,00	1	74.688,91	74.688,91				74.688,91	NO
2022.5.+DEP.128.Mejora de las instalaciones deportivas municipales,	2.022,00	1	50.084,00	50.084,00				50.084,00	NO
2022.5.+DEP.129.Ampliación de las instalaciones deportivas mediante la	2.022,00	1	29.968,00	29.968,00				29.968,00	NO
2022.5.+DEP.13.Renovación integral del alumbrado de las inst. del pol.	2.022,00	1	53.007,00	53.007,00				53.007,00	NO
2022.5.+DEP.130.Obras de reforma de la pista polideportiva de la EATIM	2.022,00	1	36.524,00	36.524,00				36.524,00	NO

INFORMACIÓN PRESUPUESTARIA

EJECUCIÓN DE PROYECTOS DE GASTOS

Resumen de ejecución

Código Proyecto / Denominación	AÑO DE INICIO	DURACIÓN (años)	GASTO PREVISTO	GASTO COMPROMETIDO	OBLIGACIONES RECONOCIDAS			GASTO PENDIENTE DE REALIZAR	FINANCIACIÓN AFECTADA
					A 1 DE ENERO	EN EL EJERCICIO	TOTAL		
2022.5.+DEP.131.Construcción de cubierta para gradas e instalación	2.022,00	1	36.524,00	36.524,00				36.524,00	NO
2022.5.+DEP.14.Reforma del sistema de cloración de la piscina mpal. y	2.022,00	1	37.844,00	37.844,00				37.844,00	NO
2022.5.+DEP.15.Ampliación inst. dep. existentes en el pol. mpal.	2.022,00	1	29.727,00	29.727,00				29.727,00	NO
2022.5.+DEP.16.Mejora de la pista polideportiva Palau dels Esports, en	2.022,00	1	59.154,00	59.154,00				59.154,00	NO
2022.5.+DEP.17.Pista de skate, en Aspe	2.022,00	1	57.616,00	57.616,00				57.616,00	NO
2022.5.+DEP.18.Mejoras en el sistema de cloración de la pis. mpal. y	2.022,00	1	39.070,00	39.070,00				39.070,00	NO
2022.5.+DEP.19.Mejoras del pavimento de pistas de fútbol sala y	2.022,00	1	49.997,55	49.997,55				49.997,55	NO
2022.5.+DEP.2.Obras de mejora y adecuación en el recinto polideportivo	2.022,00	1	47.776,00	47.776,00				47.776,00	NO
2022.5.+DEP.20.Mejoras piscina municipal, en Benasau	2.022,00	1	36.833,51	36.833,51				36.833,51	NO

INFORMACIÓN PRESUPUESTARIA

EJECUCIÓN DE PROYECTOS DE GASTOS

Resumen de ejecución

Código Proyecto / Denominación	AÑO DE INICIO	DURACIÓN (años)	GASTO PREVISTO	GASTO COMPROMETIDO	OBLIGACIONES RECONOCIDAS			GASTO PENDIENTE DE REALIZAR	FINANCIACIÓN AFECTADA
					A 1 DE ENERO	EN EL EJERCICIO	TOTAL		
2022.5.+DEP.21.Obras de adecuación del cerramiento del	2.022,00	1	46.139,00	46.139,00				46.139,00	NO
2022.5.+DEP.22.Reparación de las dos pistas de tenis existentes en las	2.022,00	1	46.397,00	46.397,00				46.397,00	NO
2022.5.+DEP.23.Mejora de los vestuarios del campo de fútbol, en	2.022,00	1	35.021,00	35.021,00				35.021,00	NO
2022.5.+DEP.24.Rocódromo para escalada en frontón municipal, en	2.022,00	1	35.650,00	35.650,00				35.650,00	NO
2022.5.+DEP.25.Reconstrucción de edificación polivalente anexa a la	2.022,00	1	38.089,00	38.089,00				38.089,00	NO
2022.5.+DEP.26.Adecuación de pistas deportivas municipales, en	2.022,00	1	45.849,00	45.849,00				45.849,00	NO
2022.5.+DEP.27.Iluminación y vallado pista fútbol 3, en Benifato	2.022,00	1	39.073,00	39.073,00				39.073,00	NO
2022.5.+DEP.28.Ampliación del recinto de la piscina municipal, en	2.022,00	1	37.873,00	37.873,00				37.873,00	NO
2022.5.+DEP.29.Ampliación y mejora de las instalaciones de pádel del	2.022,00	1	46.411,00	46.411,00				46.411,00	NO

EXCMA. DIPUTACION PROVINCIAL
DE ALICANTE
C.I.F. P0300000-G

INFORMACIÓN PRESUPUESTARIA

EJECUCIÓN DE PROYECTOS DE GASTOS

Resumen de ejecución

Código Proyecto / Denominación	AÑO DE INICIO	DURACIÓN (años)	GASTO PREVISTO	GASTO COMPROMETIDO	OBLIGACIONES RECONOCIDAS			GASTO PENDIENTE DE REALIZAR	FINANCIACIÓN AFECTADA
					A 1 DE ENERO	EN EL EJERCICIO	TOTAL		
2022.5.+DEP.3.Adecuación del polideportivo municipal, en Agres	2.022,00	1	41.159,00	41.159,00				41.159,00	NO
2022.5.+DEP.30.Reforma del sistema de cloración de la piscina municipal y	2.022,00	1	42.698,00	42.698,00				42.698,00	NO
2022.5.+DEP.31.Instalación de una pista de pádel en Benimantell	2.022,00	1	43.315,98	43.315,98				43.315,98	NO
2022.5.+DEP.32.Mejora de pavimentos del polideportivo	2.022,00	1	32.907,98	32.907,98				32.907,98	NO
2022.5.+DEP.33.Cambio del sistema de cloración de la piscina municipal y	2.022,00	1	38.949,00	38.949,00				38.949,00	NO
2022.5.+DEP.34.Ampliación zona polideportiva nuevas pistas de pádel	2.022,00	1	29.455,00	29.455,00				29.455,00	NO
2022.5.+DEP.35.Construcción de dos pistas deportivas, en Benissa	2.022,00	1	63.070,00	63.070,00				63.070,00	NO
2022.5.+DEP.36.Adecuación y mejora de las inst. filtración, climatización y	2.022,00	1	51.384,00	51.384,00				51.384,00	NO
2022.5.+DEP.37.Reforma de vasto de enseñanza y chapoteo de la piscina	2.022,00	1	50.637,00	50.637,00				50.637,00	NO

INFORMACIÓN PRESUPUESTARIA

EJECUCIÓN DE PROYECTOS DE GASTOS

Resumen de ejecución

Código Proyecto / Denominación	AÑO DE INICIO	DURACIÓN (años)	GASTO PREVISTO	GASTO COMPROMETIDO	OBLIGACIONES RECONOCIDAS			GASTO PENDIENTE DE REALIZAR	FINANCIACIÓN AFECTADA
					A 1 DE ENERO	EN EL EJERCICIO	TOTAL		
2022.5.+DEP.38.Mejora piscina de la Pedrera y su entorno, en Bigastro	2.022,00	1	44.240,00	44.240,00				44.240,00	NO
2022.5.+DEP.39.Vestuarios área deportiva Bolulla	2.022,00	1	35.345,00	35.345,00				35.345,00	NO
2022.5.+DEP.4.Obras de reparación de centro social ntegrado en centro	2.022,00	1	39.916,00	39.916,00				39.916,00	NO
2022.5.+DEP.40.Construcción de circuitos de Pump Track y	2.022,00	1	44.968,99	44.968,99				44.968,99	NO
2022.5.+DEP.41.Obras de renovación de pavimento de varias pistas	2.022,00	1	59.362,00	59.362,00				59.362,00	NO
2022.5.+DEP.42.Reparación pistas de tenis y fachadas vestuarios piscina	2.022,00	1	52.239,00	52.239,00				52.239,00	NO
2022.5.+DEP.43.Mejora del sistema de iluminación del campo de fútbol	2.022,00	1	64.040,00	64.040,00				64.040,00	NO
2022.5.+DEP.44.Construcción de una pista de inercia infantil (pumptrack) y	2.022,00	1	53.237,92	53.237,92				53.237,92	NO
2022.5.+DEP.45.Obras de reparación de pista pol. y otras mejoras en el pol.	2.022,00	1	37.696,00	37.696,00				37.696,00	NO

EXCMA. DIPUTACION PROVINCIAL
DE ALICANTE
C.I.F. P0300000-G

INFORMACIÓN PRESUPUESTARIA

EJECUCIÓN DE PROYECTOS DE GASTOS

Resumen de ejecución

Código Proyecto / Denominación	AÑO DE INICIO	DURACIÓN (años)	GASTO PREVISTO	GASTO COMPROMETIDO	OBLIGACIONES RECONOCIDAS			GASTO PENDIENTE DE REALIZAR	FINANCIACIÓN AFECTADA
					A 1 DE ENERO	EN EL EJERCICIO	TOTAL		
2022.5.+DEP.46.Obras de mejora en la parcela de equipamiento deportivo	2.022,00	1	40.249,00	40.249,00				40.249,00	NO
2022.5.+DEP.47.Conservación y mejora de la seguridad, utilización y	2.022,00	1	56.718,00	56.718,00				56.718,00	NO
2022.5.+DEP.48.Reformas varias en el polideportivo municipal (vestuarios,	2.022,00	1	42.364,99	42.364,99				42.364,99	NO
2022.5.+DEP.49.Adecuación en el polideportivo de El Castell de	2.022,00	1	37.086,00	37.086,00				37.086,00	NO
2022.5.+DEP.5.Pista de pádel en el polideportivo municipal de Albatera	2.022,00	1	52.243,00	52.243,00				52.243,00	NO
2022.5.+DEP.50.Reformas en campo de fútbol para colocación de gradas y	2.022,00	1	54.323,29	54.323,29				54.323,29	NO
2022.5.+DEP.51.Construcción de una pista de pádel en la zona deportiva de	2.022,00	1	43.031,00	43.031,00				43.031,00	NO
2022.5.+DEP.52.Mejora luminaria por alumbrado tec. LED y pav. de acceso	2.022,00	1	50.803,00	50.803,00				50.803,00	NO
2022.5.+DEP.53.Creación de una zona skate park en polideportivo	2.022,00	1	66.660,00	66.660,00				66.660,00	NO

INFORMACIÓN PRESUPUESTARIA

EJECUCIÓN DE PROYECTOS DE GASTOS

Resumen de ejecución

Código Proyecto / Denominación	AÑO DE INICIO	DURACIÓN (años)	GASTO PREVISTO	GASTO COMPROMETIDO	OBLIGACIONES RECONOCIDAS			GASTO PENDIENTE DE REALIZAR	FINANCIACIÓN AFECTADA
					A 1 DE ENERO	EN EL EJERCICIO	TOTAL		
2022.5.+DEP.54.Renovación de instalaciones del campo de fútbol La	2.022,00	1	43.845,71	43.845,71				43.845,71	NO
2022.5.+DEP.55.Construcción de un circuito de Pump Track, en Daya	2.022,00	1	35.604,00	35.604,00				35.604,00	NO
2022.5.+DEP.56.Reforma, mejora y ampliación de espacios deportivos en	2.022,00	1	48.778,00	48.778,00				48.778,00	NO
2022.5.+DEP.57.Construcción de vestuario para árbitros y almaen para	2.022,00	1	78.432,00	78.432,00				78.432,00	NO
2022.5.+DEP.58.Obras sustitución pavimento sintético p. atl. Elda,	2.022,00	1	65.119,00	65.119,00				65.119,00	NO
2022.5.+DEP.59.Obras reforma de instalación eléctrica del pol. mpal. y	2.022,00	1	36.634,00	36.634,00				36.634,00	NO
2022.5.+DEP.6.Reparación de la piscina infantil en la piscina municipal	2.022,00	1	40.588,00	40.588,00				40.588,00	NO
2022.5.+DEP.60.Repavimentación de la pista polideportiva mediante	2.022,00	1	41.120,00	41.120,00				41.120,00	NO
2022.5.+DEP.61.Ejecución de graderío con cubierta en campo de	2.022,00	1	48.421,00	48.421,00				48.421,00	NO

INFORMACIÓN PRESUPUESTARIA

EJECUCIÓN DE PROYECTOS DE GASTOS

Resumen de ejecución

Código Proyecto / Denominación	AÑO DE INICIO	DURACIÓN (años)	GASTO PREVISTO	GASTO COMPROMETIDO	OBLIGACIONES RECONOCIDAS			GASTO PENDIENTE DE REALIZAR	FINANCIACIÓN AFECTADA
					A 1 DE ENERO	EN EL EJERCICIO	TOTAL		
2022.5.+DEP.62.Construcción de una pista de pádel en el complejo	2.022,00	1	42.932,00	42.932,00				42.932,00	NO
2022.5.+DEP.63.Mejora instalaciones piscina municipal, en Gaianes	2.022,00	1	35.130,98	35.130,98				35.130,98	NO
2022.5.+DEP.64.Mejoras en el complejo polideportivo municipal	2.022,00	1	34.804,00	34.804,00				34.804,00	NO
2022.5.+DEP.65.Instalación eléctrica e iluminación campo de fútbol 7 en	2.022,00	1	35.988,00	35.988,00				35.988,00	NO
2022.5.+DEP.66.Reparación de la cubierta de la piscina municipal Manel	2.022,00	1	50.368,57	50.368,57				50.368,57	NO
2022.5.+DEP.67.Cubierta de la pista polideportiva en el polideportivo	2.022,00	1	33.478,00	33.478,00				33.478,00	NO
2022.5.+DEP.68.Construcción de pista Pump Track en Ibi	2.022,00	1	61.700,39	61.700,39				61.700,39	NO
2022.5.+DEP.69.Reparación pistas de tenis y equipamiento workour para	2.022,00	1	38.701,00	38.701,00				38.701,00	NO
2022.5.+DEP.7.Mejoras en la pista polideportiva y piscina municipal, en	2.022,00	1	32.403,00	32.403,00				32.403,00	NO

INFORMACIÓN PRESUPUESTARIA

EJECUCIÓN DE PROYECTOS DE GASTOS

Resumen de ejecución

Código Proyecto / Denominación	AÑO DE INICIO	DURACIÓN (años)	GASTO PREVISTO	GASTO COMPROMETIDO	OBLIGACIONES RECONOCIDAS			GASTO PENDIENTE DE REALIZAR	FINANCIACIÓN AFECTADA
					A 1 DE ENERO	EN EL EJERCICIO	TOTAL		
2022.5.+DEP.70.Construcció d'n rocòdrom en el Palau M. d'Esports	2.022,00	1	66.740,83	66.740,83				66.740,83	NO
2022.5.+DEP.71.Reforma de la zona existente del Skate Park, en Xixona	2.022,00	1	61.581,00	61.581,00				61.581,00	NO
2022.5.+DEP.72.Construcción de toldos vela en recintos municipales,	2.022,00	1	46.550,91	46.550,91				46.550,91	NO
2022.5.+DEP.73.Adecuación instalaciones deportivas municipales,	2.022,00	1	48.192,00	48.192,00				48.192,00	NO
2022.5.+DEP.74.Mejora en los vestuarios del polideportivo municipal,	2.022,00	1	34.740,99	34.740,99				34.740,99	NO
2022.5.+DEP.75.Impermeabilización de las cubiertas del pabellón	2.022,00	1	49.718,10	49.718,10				49.718,10	NO
2022.5.+DEP.76.Adec. talud perimetral del c.f. Sta. Bárbara para	2.022,00	1	65.921,00	65.921,00				65.921,00	NO
2022.5.+DEP.77.Ampliación en los accesos a las instalaciones	2.022,00	1	47.938,67	47.938,67				47.938,67	NO
2022.5.+DEP.78.Obras de mejora en la piscina municipal y en el edificio	2.022,00	1	39.916,00	39.916,00				39.916,00	NO

INFORMACIÓN PRESUPUESTARIA

EJECUCIÓN DE PROYECTOS DE GASTOS

Resumen de ejecución

Código Proyecto / Denominación	AÑO DE INICIO	DURACIÓN (años)	GASTO PREVISTO	GASTO COMPROMETIDO	OBLIGACIONES RECONOCIDAS			GASTO PENDIENTE DE REALIZAR	FINANCIACIÓN AFECTADA
					A 1 DE ENERO	EN EL EJERCICIO	TOTAL		
2022.5.+DEP.79.Implantación de mejoras en el trinquete de Muro de	2.022,00	1	56.256,00	56.256,00				56.256,00	NO
2022.5.+DEP.8.Reforma y mejora de ins. talud proyección c.f. muncipal	2.022,00	1	71.357,00	71.357,00				71.357,00	NO
2022.5.+DEP.80.Pista polideportiva en urbanización Bonalba, en	2.022,00	1	54.008,00	54.008,00				54.008,00	NO
2022.5.+DEP.81.Mejora de las pistas exteriores de baloncesto del campo	2.022,00	1	64.528,00	64.528,00				64.528,00	NO
2022.5.+DEP.82.Edificio almacén para estadio olímpico de ciudad	2.022,00	1	55.304,00	55.304,00				55.304,00	NO
2022.5.+DEP.83.Obres de millora de les condicions de ventilació del	2.022,00	1	45.552,00	45.552,00				45.552,00	NO
2022.5.+DEP.84.Adecuación y reforma de vestuarios en planta	2.022,00	1	52.206,00	52.206,00				52.206,00	NO
2022.5.+DEP.85.Millora del got de la piscina municipal, en Orba	2.022,00	1	45.029,00	45.029,00				45.029,00	NO
2022.5.+DEP.86.Adecuación-restauración grada sur campo municipal de	2.022,00	1	90.076,00	90.076,00				90.076,00	NO

INFORMACIÓN PRESUPUESTARIA

EJECUCIÓN DE PROYECTOS DE GASTOS

Resumen de ejecución

Código Proyecto / Denominación	AÑO DE INICIO	DURACIÓN (años)	GASTO PREVISTO	GASTO COMPROMETIDO	OBLIGACIONES RECONOCIDAS			GASTO PENDIENTE DE REALIZAR	FINANCIACIÓN AFECTADA
					A 1 DE ENERO	EN EL EJERCICIO	TOTAL		
2022.5.+DEP.87.Mejora de polideportivo de Parcent	2.022,00	1	43.273,00	43.273,00				43.273,00	NO
2022.5.+DEP.88.Reforma del model 1 dels vestuaris del poliesportiu	2.022,00	1	49.410,00	49.410,00				49.410,00	NO
2022.5.+DEP.89.Obras de mejora en la cubierta del pabellón cubierto	2.022,00	1	54.018,00	54.018,00				54.018,00	NO
2022.5.+DEP.9.Mejora instalaciones deportivas, en Alfafara	2.022,00	1	35.286,00	35.286,00				35.286,00	NO
2022.5.+DEP.90.Adecuación de vaso piscina municipal, en Penáguila	2.022,00	1	41.873,00	41.873,00				41.873,00	NO
2022.5.+DEP.91.Ampliación del rocódromo, en Petrer	2.022,00	1	66.494,00	66.494,00				66.494,00	NO
2022.5.+DEP.92.Obras para ampliación de contención de talud	2.022,00	1	64.851,00	64.851,00				64.851,00	NO
2022.5.+DEP.93.Mejoras en instalaciones deportivas municipales,	2.022,00	1	53.130,00	53.130,00				53.130,00	NO
2022.5.+DEP.94.Rocódrom al poliesportiu municipal, en Els Poblets	2.022,00	1	49.684,00	49.684,00				49.684,00	NO

INFORMACIÓN PRESUPUESTARIA

EJECUCIÓN DE PROYECTOS DE GASTOS

Resumen de ejecución

Código Proyecto / Denominación	AÑO DE INICIO	DURACIÓN (años)	GASTO PREVISTO	GASTO COMPROMETIDO	OBLIGACIONES RECONOCIDAS			GASTO PENDIENTE DE REALIZAR	FINANCIACIÓN AFECTADA
					A 1 DE ENERO	EN EL EJERCICIO	TOTAL		
2022.5.+DEP.95.Instalación de vallado perimetral en polideportivo	2.022,00	1	46.938,00	46.938,00				46.938,00	NO
2022.5.+DEP.96.Adecuación de las instalaciones del polideportivo	2.022,00	1	39.014,00	39.014,00				39.014,00	NO
2022.5.+DEP.97.Ampliación de vestuarios del pabellón polideportivo	2.022,00	1	37.687,00	37.687,00				37.687,00	NO
2022.5.+DEP.98.Reparación cubierta pabellón deportivo, en El Ráfol	2.022,00	1	39.029,00	39.029,00				39.029,00	NO
2022.5.+DEP.99.Construcción de gradas en el campo de fútbol	2.022,00	1	47.154,00	47.154,00				47.154,00	NO
2022.5.APEG.1.Adecuación paisajística en las instalaciones	2.022,00	0	63.146,00	47.906,01		47.906,00	47.906,00	15.240,00	NO
2022.5.BENIA.1.SUBVENCIÓN NO DINERARIA AYTO. BENIARRÉS	2.022,00	1	7.000,00	6.957,50		6.957,50	6.957,50	42,50	NO
2022.5.BENIF.1.SUBV. AYTO. BENIFALLIM: PROMOCIÓN Y	2.022,00	1	5.000,00	5.000,00				5.000,00	NO
2022.5.CER.1.Agost: "Reurbanización calle San Ramón y un tramo de la	2.022,00	3	204.060,00	204.060,00				204.060,00	NO

INFORMACIÓN PRESUPUESTARIA

EJECUCIÓN DE PROYECTOS DE GASTOS

Resumen de ejecución

Código Proyecto / Denominación	AÑO DE INICIO	DURACIÓN (años)	GASTO PREVISTO	GASTO COMPROMETIDO	OBLIGACIONES RECONOCIDAS			GASTO PENDIENTE DE REALIZAR	FINANCIACIÓN AFECTADA
					A 1 DE ENERO	EN EL EJERCICIO	TOTAL		
2022.5.CER.10.Algorfa: "Nave almacén"	2.022,00	3	208.960,00	208.960,00				208.960,00	NO
2022.5.CER.100.TORREMANZANAS: Mejora acceso al casco urbano por	2.022,00	3	35.350,51	35.350,51				35.350,51	NO
2022.5.CER.101.TORREMANZANAS: Instalación alumbrado público con	2.022,00	3	19.229,47	19.229,47				19.229,47	NO
2022.5.CER.102.TORREMANZANAS: Adecuación del acceso al	2.022,00	3	31.925,80	31.925,80				31.925,80	NO
2022.5.CER.103.TORREMANZANAS: Construcción de paelleros en el	2.022,00	3	35.335,35	35.335,35				35.335,35	NO
2022.5.CER.104.VILLAJOYOSA: Reforma local nuevas dependencias	2.022,00	3	134.717,08	134.717,08				134.717,08	NO
2022.5.CER.105.VILLENA: Zona verde sita en C/Sancho Medina	2.022,00	3	260.808,99	260.808,99				260.808,99	NO
2022.5.CER.106.XALÓ: Modernización y adquisición de	2.022,00	3	18.145,00	18.145,00				18.145,00	NO
2022.5.CER.107.XALÓ: Mejora de las instalaciones deportivas mediante la	2.022,00	3	51.000,00	51.000,00				51.000,00	NO

EXCMA. DIPUTACION PROVINCIAL
DE ALICANTE
C.I.F. P0300000-G

INFORMACIÓN PRESUPUESTARIA

EJECUCIÓN DE PROYECTOS DE GASTOS

Resumen de ejecución

Código Proyecto / Denominación	AÑO DE INICIO	DURACIÓN (años)	GASTO PREVISTO	GASTO COMPROMETIDO	OBLIGACIONES RECONOCIDAS			GASTO PENDIENTE DE REALIZAR	FINANCIACIÓN AFECTADA
					A 1 DE ENERO	EN EL EJERCICIO	TOTAL		
2022.5.CER.108.XALÓ: Dotación de una zona recreatíva-lúdica al	2.022,00	3	56.475,01	56.475,01				56.475,01	NO
2022.5.CER.109.L'ALFÀS DEL PI "Pista polideportiva tipo PP1 en el	2.022,00	3	235.495,00	235.495,00				235.495,00	NO
2022.5.CER.11.Algueña: "Cubrimiento de pista polideportiva en	2.022,00	3	208.339,99	208.339,99				208.339,99	NO
2022.5.CER.110.MURO DE ALCOY_Cubrición en pista de	2.022,00	3	240.282,00	240.282,00				240.282,00	NO
2022.5.CER.111.PEDREGUER "Consolidación dels porxens"	2.022,00	3	91.542,22	91.542,22				91.542,22	NO
2022.5.CER.112.SAN FULGENCIO "Acondic. interior locales planta 2ª	2.022,00	3	239.144,33	239.144,33				239.144,33	NO
2022.5.CER.113.SANT JOAN D'ALACANT "Ampliación casa de	2.022,00	3	63.645,03	63.645,03				63.645,03	NO
2022.5.CER.114.TEULADA "Cubrición del polideportivo de	2.022,00	3	254.398,00	254.398,00				254.398,00	NO
2022.5.CER.115.ALBATERA "Mejora eficiencia energética alumbrado	2.022,00	3	44.763,46	44.763,46				44.763,46	NO

INFORMACIÓN PRESUPUESTARIA

EJECUCIÓN DE PROYECTOS DE GASTOS

Resumen de ejecución

Código Proyecto / Denominación	AÑO DE INICIO	DURACIÓN (años)	GASTO PREVISTO	GASTO COMPROMETIDO	OBLIGACIONES RECONOCIDAS			GASTO PENDIENTE DE REALIZAR	FINANCIACIÓN AFECTADA
					A 1 DE ENERO	EN EL EJERCICIO	TOTAL		
2022.5.CER.116.ALBATERA "Creación zona juegos infantiles	2.022,00	3	49.691,98	49.691,98				49.691,98	NO
2022.5.CER.117.ALBATERA "Adecuación y mejora del edificio	2.022,00	3	15.377,32	15.377,32				15.377,32	NO
2022.5.CER.118.ALCALALÍ "Ejecución de muros de mampostería	2.022,00	3	31.588,82	31.588,82				31.588,82	NO
2022.5.CER.119.ALCALALÍ "Adquisición Riurau"	2.022,00	3	106.702,36	106.702,36				106.702,36	NO
2022.5.CER.12.Almudaina: "Refuerzo camino acceso La Sarch"	2.022,00	3	5.440,67	5.440,67				5.440,67	NO
2022.5.CER.121.ALFAFARA "Pavimentación C. Bancal del Clot"	2.022,00	3	50.008,37	50.008,37				50.008,37	NO
2022.5.CER.122.ALMORADÍ "Rehabilitación de la Plaza Ciudad de	2.022,00	3	226.404,00	226.404,00				226.404,00	NO
2022.5.CER.123.ALMUDAINA "Demolición edificio sito C/Santísimo	2.022,00	3	25.841,32	25.841,32				25.841,32	NO
2022.5.CER.124.ALTEA "Renovación y reordenación de instalaciones	2.022,00	3	252.657,00	252.657,00				252.657,00	NO

EXCMA. DIPUTACION PROVINCIAL
DE ALICANTE
C.I.F. P0300000-G

INFORMACIÓN PRESUPUESTARIA

EJECUCIÓN DE PROYECTOS DE GASTOS

Resumen de ejecución

Código Proyecto / Denominación	AÑO DE INICIO	DURACIÓN (años)	GASTO PREVISTO	GASTO COMPROMETIDO	OBLIGACIONES RECONOCIDAS			GASTO PENDIENTE DE REALIZAR	FINANCIACIÓN AFECTADA
					A 1 DE ENERO	EN EL EJERCICIO	TOTAL		
2022.5.CER.125.ASPE "Reurbanización de la Calle Las	2.022,00	3	143.025,40	143.025,40				143.025,40	NO
2022.5.CER.126.BALONES "Compra edificio para ampliar y adecuar	2.022,00	3	74.000,00	74.000,00				74.000,00	NO
2022.5.CER.127.BALONES "Adquisición terrenos y construcción	2.022,00	3	50.026,23	50.026,23				50.026,23	NO
2022.5.CER.128.BANYERES DE MARIOLA "Demolición y adecuación	2.022,00	3	48.279,00	48.279,00				48.279,00	NO
2022.5.CER.129.BANYERES DE MARIOLA "Pavimentación explanada	2.022,00	3	48.321,57	48.321,57				48.321,57	NO
2022.5.CER.13.Almudaina: "Acondicionamiento y pavimentación	2.022,00	3	28.325,65	28.325,65				28.325,65	NO
2022.5.CER.130.BANYERES DE MARIOLA "Reparación de vallas	2.022,00	3	48.115,94	48.115,94				48.115,94	NO
2022.5.CER.131.BANYERES DE MARIOLA "Mejora accesibilidad Casa	2.022,00	3	44.410,04	44.410,04				44.410,04	NO
2022.5.CER.132.BENASAU "Muestra expositiva Carta Pobla"	2.022,00	3	4.356,00	4.356,00				4.356,00	NO

INFORMACIÓN PRESUPUESTARIA

EJECUCIÓN DE PROYECTOS DE GASTOS

Resumen de ejecución

Código Proyecto / Denominación	AÑO DE INICIO	DURACIÓN (años)	GASTO PREVISTO	GASTO COMPROMETIDO	OBLIGACIONES RECONOCIDAS			GASTO PENDIENTE DE REALIZAR	FINANCIACIÓN AFECTADA
					A 1 DE ENERO	EN EL EJERCICIO	TOTAL		
2022.5.CER.133.BENASAU "Instalación bolardos para protección	2.022,00	3	40.776,78	40.776,78				40.776,78	NO
2022.5.CER.134.BENASAU "Reparación pozo de compensación y	2.022,00	3	13.500,00	13.500,00				13.500,00	NO
2022.5.CER.135.BENASAU "Renovación vallado perimetral área	2.022,00	3	35.625,07	35.625,07				35.625,07	NO
2022.5.CER.136.BENEIXAMA "Pavimentación de la Calle Ramón y	2.022,00	3	197.070,00	197.070,00				197.070,00	NO
2022.5.CER.137.BENEJÚZAR "Acondicionamiento de ludoteca en	2.022,00	3	51.680,67	51.680,67				51.680,67	NO
2022.5.CER.138.BENEJÚZAR "Acondicionamiento de vestuarios de	2.022,00	3	49.589,85	49.589,85				49.589,85	NO
2022.5.CER.139.BENFERRI "Tratamiento peatonalizado del	2.022,00	3	88.947,73	88.947,73				88.947,73	NO
2022.5.CER.14.Almudaina: "Reposición pavimentos en accesos	2.022,00	3	79.405,76	79.405,76				79.405,76	NO
2022.5.CER.140.BENFERRI "Iluminación de itinerario peatonal	2.022,00	3	27.134,25	27.134,25				27.134,25	NO

EXCMA. DIPUTACION PROVINCIAL
DE ALICANTE
C.I.F. P0300000-G

INFORMACIÓN PRESUPUESTARIA

EJECUCIÓN DE PROYECTOS DE GASTOS

Resumen de ejecución

Código Proyecto / Denominación	AÑO DE INICIO	DURACIÓN (años)	GASTO PREVISTO	GASTO COMPROMETIDO	OBLIGACIONES RECONOCIDAS			GASTO PENDIENTE DE REALIZAR	FINANCIACIÓN AFECTADA
					A 1 DE ENERO	EN EL EJERCICIO	TOTAL		
2022.5.CER.141.BENFERRI "Tratamiento del entorno de la ermita	2.022,00	3	33.498,02	33.498,02				33.498,02	NO
2022.5.CER.142.BENIARDÁ "Acondicionamiento del aparcamiento	2.022,00	3	50.026,23	50.026,23				50.026,23	NO
2022.5.CER.143.BENIARDÁ "Demolición de los vestuarios y	2.022,00	3	50.026,23	50.026,23				50.026,23	NO
2022.5.CER.144.BENIARDÁ "Adondicionamiento y refuerzo del	2.022,00	3	37.217,01	37.217,01				37.217,01	NO
2022.5.CER.145.BENIDOLEIG "Reforma Plaza Malves"	2.022,00	3	48.380,64	48.380,64				48.380,64	NO
2022.5.CER.146.BENIDOLEIG "Asfaltado Calle casco urbano"	2.022,00	3	47.631,36	47.631,36				47.631,36	NO
2022.5.CER.147.BENIDOLEIG "Reparación saneamiento en Calle	2.022,00	3	48.308,64	48.308,64				48.308,64	NO
2022.5.CER.148.BENIDOLEIG "Actualización elementos recogida	2.022,00	3	25.048,00	25.048,00				25.048,00	NO
2022.5.CER.15.Balones: "Acondicionamiento y mejoras de los	2.022,00	3	33.617,87	33.617,87				33.617,87	NO

EXCMA. DIPUTACION PROVINCIAL
DE ALICANTE
C.I.F. P0300000-G

INFORMACIÓN PRESUPUESTARIA

EJECUCIÓN DE PROYECTOS DE GASTOS

Resumen de ejecución

Código Proyecto / Denominación	AÑO DE INICIO	DURACIÓN (años)	GASTO PREVISTO	GASTO COMPROMETIDO	OBLIGACIONES RECONOCIDAS			GASTO PENDIENTE DE REALIZAR	FINANCIACIÓN AFECTADA
					A 1 DE ENERO	EN EL EJERCICIO	TOTAL		
2022.5.CER.150.BENIFATO "Reforma de edificios: complejo Font	2.022,00	3	48.879,51	48.879,51				48.879,51	NO
2022.5.CER.151.BENIJÓFAR "Acondicionamiento de parcela y	2.022,00	3	198.230,00	198.230,00				198.230,00	NO
2022.5.CER.152.BENILLOBA "Ampliación mejoras en el acceso	2.022,00	3	23.050,44	23.050,44				23.050,44	NO
2022.5.CER.153.BENILLOBA "Red de pluviales en la Avda. de Alcoy"	2.022,00	3	87.819,99	87.819,99				87.819,99	NO
2022.5.CER.154.BENILLOBA "Mejora del alumbrado público en Calles	2.022,00	3	34.205,20	34.205,20				34.205,20	NO
2022.5.CER.155.BENILLOBA "Equipo de sonido para eventos culturales"	2.022,00	3	7.013,16	7.013,16				7.013,16	NO
2022.5.CER.156.BENILLOBA "Instalación punto carga vehículos	2.022,00	3	16.720,00	16.720,00				16.720,00	NO
2022.5.CER.158.BENIMARFULL "Mejora del entorno de la Plaza Juan	2.022,00	3	45.998,07	45.998,07				45.998,07	NO
2022.5.CER.159.BENIMARFULL "Adecuación cementerio municipal"	2.022,00	3	49.992,00	49.992,00				49.992,00	NO

INFORMACIÓN PRESUPUESTARIA

EJECUCIÓN DE PROYECTOS DE GASTOS

Resumen de ejecución

Código Proyecto / Denominación	AÑO DE INICIO	DURACIÓN (años)	GASTO PREVISTO	GASTO COMPROMETIDO	OBLIGACIONES RECONOCIDAS			GASTO PENDIENTE DE REALIZAR	FINANCIACIÓN AFECTADA
					A 1 DE ENERO	EN EL EJERCICIO	TOTAL		
2022.5.CER.16.Benejúzar: "Acondicionamiento y ampliación de	2.022,00	3	77.083,48	77.083,48				77.083,48	NO
2022.5.CER.160.BENIMASSOT "Mejora ambiental y turística en la	2.022,00	3	38.245,14	38.245,14				38.245,14	NO
2022.5.CER.162.BIAR "Reurbanización parcial C/Santa Ana"	2.022,00	3	56.134,63	56.134,63				56.134,63	NO
2022.5.CER.163.BIAR "Ampliación parque público El Plátano"	2.022,00	3	160.144,13	160.144,13				160.144,13	NO
2022.5.CER.164.BIGASTRO "Mejora escena urbana y accesibilidad Calle	2.022,00	3	46.231,76	46.231,76				46.231,76	NO
2022.5.CER.165.CALLOSA DE SEGURA "Remodelación y reparación	2.022,00	3	253.546,00	253.546,00				253.546,00	NO
2022.5.CER.166.CALP "Mejora de seguridad vial en Calp pasos de	2.022,00	3	273.530,00	273.530,00				273.530,00	NO
2022.5.CER.167.CAMPO DE MIRRA "Adquisición de parcelas para	2.022,00	3	18.869,00	18.869,00				18.869,00	NO
2022.5.CER.168.CASTALLA "Ejecuc. vados peatonales, pasos peatonales	2.022,00	3	102.990,46	102.990,46				102.990,46	NO

EXCMA. DIPUTACION PROVINCIAL
DE ALICANTE
C.I.F. P0300000-G

INFORMACIÓN PRESUPUESTARIA

EJECUCIÓN DE PROYECTOS DE GASTOS

Resumen de ejecución

Código Proyecto / Denominación	AÑO DE INICIO	DURACIÓN (años)	GASTO PREVISTO	GASTO COMPROMETIDO	OBLIGACIONES RECONOCIDAS			GASTO PENDIENTE DE REALIZAR	FINANCIACIÓN AFECTADA
					A 1 DE ENERO	EN EL EJERCICIO	TOTAL		
2022.5.CER.169.CASTALLA "Adecuación glorieta Convento	2.022,00	3	139.265,54	139.265,54				139.265,54	NO
2022.5.CER.17.Beniarbeig: "Acondicionamiento de local	2.022,00	3	49.964,38	49.964,38				49.964,38	NO
2022.5.CER.170.CASTELL DE CASTELLS "Remodelación de Carrer	2.022,00	3	71.897,17	71.897,17				71.897,17	NO
2022.5.CER.171.CATRAL "Remodelación de aceras y	2.022,00	3	116.080,00	116.080,00				116.080,00	NO
2022.5.CER.172.CONFRIDES "Adquisición parcela para	2.022,00	3	25.000,00	25.000,00				25.000,00	NO
2022.5.CER.173.CONFRIDES "Mejora del acceso al casco urbano	2.022,00	3	49.886,02	49.886,02				49.886,02	NO
2022.5.CER.174.CONFRIDES "Renovación del pavimento del Carrer	2.022,00	3	50.003,30	50.003,30				50.003,30	NO
2022.5.CER.175.DAYA NUEVA "Acondicionamiento de aceras en	2.022,00	3	105.534,23	105.534,23				105.534,23	NO
2022.5.CER.176.DAYA VIEJA "Reparación de viales en el entorno	2.022,00	2	50.014,38	50.014,38				50.014,38	NO

EXCMA. DIPUTACION PROVINCIAL
DE ALICANTE
C.I.F. P0300000-G

INFORMACIÓN PRESUPUESTARIA

EJECUCIÓN DE PROYECTOS DE GASTOS

Resumen de ejecución

Código Proyecto / Denominación	AÑO DE INICIO	DURACIÓN (años)	GASTO PREVISTO	GASTO COMPROMETIDO	OBLIGACIONES RECONOCIDAS			GASTO PENDIENTE DE REALIZAR	FINANCIACIÓN AFECTADA
					A 1 DE ENERO	EN EL EJERCICIO	TOTAL		
2022.5.CER.177.EL CAMPELLO "Pista deportiva en zona verde de	2.022,00	3	127.833,98	127.833,98				127.833,98	NO
2022.5.CER.178.EL FONDÓ DE LES NEUS "Instalación de red de pluviales	2.022,00	3	46.776,07	46.776,07				46.776,07	NO
2022.5.CER.179.EL FONDÓ DE LES NEUS "Rehabilitación y mejora de la	2.022,00	3	194.563,93	194.563,93				194.563,93	NO
2022.5.CER.18.Beniarbeig: "Instalación de dos islas de	2.022,00	3	49.088,89	49.088,89				49.088,89	NO
2022.5.CER.181.ELCHE "Refuerzo de firme y señalización de la Avda.	2.022,00	3	335.000,00	335.000,00				335.000,00	NO
2022.5.CER.182.ELDA "Reurbanización de un tramo de la	2.022,00	3	278.137,75	278.137,75				278.137,75	NO
2022.5.CER.183.FAGECA "Compra de solar para crear acceso desde la	2.022,00	3	9.418,44	9.418,44				9.418,44	NO
2022.5.CER.186.FAMORCA "Mejora en el recinto de los depósitos	2.022,00	3	20.556,07	20.556,07				20.556,07	NO
2022.5.CER.187.FINESTRAT "Reurbanización de las Avenidas	2.022,00	3	206.814,00	206.814,00				206.814,00	NO

INFORMACIÓN PRESUPUESTARIA

EJECUCIÓN DE PROYECTOS DE GASTOS

Resumen de ejecución

Código Proyecto / Denominación	AÑO DE INICIO	DURACIÓN (años)	GASTO PREVISTO	GASTO COMPROMETIDO	OBLIGACIONES RECONOCIDAS			GASTO PENDIENTE DE REALIZAR	FINANCIACIÓN AFECTADA
					A 1 DE ENERO	EN EL EJERCICIO	TOTAL		
2022.5.CER.188.GORGA "Remodelación del Carrer Sant	2.022,00	3	50.026,39	50.026,39				50.026,39	NO
2022.5.CER.189.GORGA "Mejoras en el alumbrado de varios espacios y	2.022,00	3	48.601,37	48.601,37				48.601,37	NO
2022.5.CER.19.Beniarrés: "Peatonalización de las calles Sant	2.022,00	3	195.830,00	195.830,00				195.830,00	NO
2022.5.CER.190.GORGA "Mejoras en la estancia e impermeabilización de la	2.022,00	2	50.026,23	50.026,23				50.026,23	NO
2022.5.CER.191.GUARDAMAR DEL SEGURA "Construcción de	2.022,00	3	104.323,10	104.323,10				104.323,10	NO
2022.5.CER.192.JACARILLA "Construcción de gradas	2.022,00	3	165.300,00	165.300,00				165.300,00	NO
2022.5.CER.193.LA ROMANA "Remodelación de aceras en calle	2.022,00	3	185.420,00	185.420,00				185.420,00	NO
2022.5.CER.194.LA VALL D'ALCALÁ "Mejora parque infantil de Alcalá de la	2.022,00	3	27.457,54	27.457,54				27.457,54	NO
2022.5.CER.195.LA VALL D'ALCALÁ "Adquisición terreno de Beniaia y	2.022,00	3	22.876,29	22.876,29				22.876,29	NO

EXCMA. DIPUTACION PROVINCIAL
DE ALICANTE
C.I.F. P0300000-G

INFORMACIÓN PRESUPUESTARIA

EJECUCIÓN DE PROYECTOS DE GASTOS

Resumen de ejecución

Código Proyecto / Denominación	AÑO DE INICIO	DURACIÓN (años)	GASTO PREVISTO	GASTO COMPROMETIDO	OBLIGACIONES RECONOCIDAS			GASTO PENDIENTE DE REALIZAR	FINANCIACIÓN AFECTADA
					A 1 DE ENERO	EN EL EJERCICIO	TOTAL		
2022.5.CER.196.LA VALL D'ALCALÁ "Rehabilitación cubierta almacén	2.022,00	3	50.432,11	50.432,11				50.432,11	NO
2022.5.CER.198.LA VALL D'EBO "Impermeabilización con lámina	2.022,00	3	49.778,20	49.778,20				49.778,20	NO
2022.5.CER.199.LA XARA "Obres de reforma de poliesportiu"	2.022,00	3	156.000,00	156.000,00				156.000,00	NO
2022.5.CER.2.Agres: "Telegestión del alumbrado público. Fase I"	2.022,00	3	35.926,56	35.926,56				35.926,56	NO
2022.5.CER.20.Benifato: "Piscina municipal"	2.022,00	3	49.167,48	49.167,48		37.275,35	37.275,35	11.892,13	NO
2022.5.CER.200.LLÍBER "Adquisición de terrenos para acondicionamiento	2.022,00	3	14.000,00	14.000,00				14.000,00	NO
2022.5.CER.201.LLÍBER "Muro de contención y acondicionamiento de	2.022,00	3	32.742,60	32.742,60				32.742,60	NO
2022.5.CER.202.LLÍBER "Acondicionamiento y mejora de	2.022,00	2	94.804,70	94.804,70				94.804,70	NO
2022.5.CER.203.LORCHA "Afianzamiento del muro de piedra del	2.022,00	3	50.006,88	50.006,88				50.006,88	NO

EXCMA. DIPUTACION PROVINCIAL
DE ALICANTE
C.I.F. P0300000-G

INFORMACIÓN PRESUPUESTARIA

EJECUCIÓN DE PROYECTOS DE GASTOS

Resumen de ejecución

Código Proyecto / Denominación	AÑO DE INICIO	DURACIÓN (años)	GASTO PREVISTO	GASTO COMPROMETIDO	OBLIGACIONES RECONOCIDAS			GASTO PENDIENTE DE REALIZAR	FINANCIACIÓN AFECTADA
					A 1 DE ENERO	EN EL EJERCICIO	TOTAL		
2022.5.CER.204.LORCHA "Banco-jardinera consultorio médico2	2.022,00	3	7.615,00	7.615,00				7.615,00	NO
2022.5.CER.205.LORCHA "Cubierta protección solar, para dar sombra al	2.022,00	3	21.175,00	21.175,00				21.175,00	NO
2022.5.CER.206.LORCHA "Tarima TM440/2x1 para patas de 50x50 mm	2.022,00	3	15.047,47	15.047,47				15.047,47	NO
2022.5.CER.207.LOS MONTESINOS "Mejora e instalación de pavimento	2.022,00	3	31.608,01	31.608,01				31.608,01	NO
2022.5.CER.208.MILLENA "Nueva conducción de saneamiento en el	2.022,00	3	48.335,54	48.335,54				48.335,54	NO
2022.5.CER.209.MILLENA "Construcción de una pista de pádel"	2.022,00	3	50.026,23	50.026,23				50.026,23	NO
2022.5.CER.21.Benigembla: "Instalación de placas fotovoltaicas	2.022,00	3	38.934,75	38.934,75				38.934,75	NO
2022.5.CER.210.MILLENA "Adecuación y mejoras en la	2.022,00	3	50.026,23	50.026,23				50.026,23	NO
2022.5.CER.211.MONÓVAR "Mejora de la accesibilidad en el entorno	2.022,00	3	281.564,00	281.564,00				281.564,00	NO

INFORMACIÓN PRESUPUESTARIA

EJECUCIÓN DE PROYECTOS DE GASTOS

Resumen de ejecución

Código Proyecto / Denominación	AÑO DE INICIO	DURACIÓN (años)	GASTO PREVISTO	GASTO COMPROMETIDO	OBLIGACIONES RECONOCIDAS			GASTO PENDIENTE DE REALIZAR	FINANCIACIÓN AFECTADA
					A 1 DE ENERO	EN EL EJERCICIO	TOTAL		
2022.5.CER.212.MURLA "Acondicionamiento de parcela para	2.022,00	3	91.417,69	91.417,69				91.417,69	NO
2022.5.CER.213.MURLA "Adquisición terrenos para aparcamiento público	2.022,00	3	29.208,00	29.208,00				29.208,00	NO
2022.5.CER.214.NOVELDA "Construcción de Ride Park"	2.022,00	3	275.611,00	275.611,00		214.637,20	214.637,20	60.973,80	NO
2022.5.CER.215.ONDARA. "Millota de les intal·lacions del Parc Montgó"	2.022,00	3	42.398,66	42.398,66				42.398,66	NO
2022.5.CER.216.ONDARA "Condicionament per a jardí ecologic	2.022,00	3	78.135,68	78.135,68				78.135,68	NO
2022.5.CER.217.ONIL "Acondicionamiento aceras Paseo de	2.022,00	3	44.352,20	44.352,20				44.352,20	NO
2022.5.CER.218.ORBA "Adecuación de solar como aparcamiento público"	2.022,00	3	60.262,80	60.262,80				60.262,80	NO
2022.5.CER.219.ORBA "Adquisición de solar para obras de adecuación	2.022,00	3	132.067,20	132.067,20				132.067,20	NO
2022.5.CER.22.Benigembla: "Acondicionamiento de parcela para	2.022,00	3	49.876,58	49.876,58				49.876,58	NO

EXCMA. DIPUTACION PROVINCIAL
DE ALICANTE
C.I.F. P0300000-G

INFORMACIÓN PRESUPUESTARIA

EJECUCIÓN DE PROYECTOS DE GASTOS

Resumen de ejecución

Código Proyecto / Denominación	AÑO DE INICIO	DURACIÓN (años)	GASTO PREVISTO	GASTO COMPROMETIDO	OBLIGACIONES RECONOCIDAS			GASTO PENDIENTE DE REALIZAR	FINANCIACIÓN AFECTADA
					A 1 DE ENERO	EN EL EJERCICIO	TOTAL		
2022.5.CER.220.ORIHUELA "Reforma de la Calle Mayor de San	2.022,00	3	384.735,00	384.735,00				384.735,00	NO
2022.5.CER.221.ORXETA "Asfaltado de caminos en Bella Orxeta"	2.022,00	3	192.870,00	192.870,00				192.870,00	NO
2022.5.CER.222.PARCENT "Creación área para autocaravanas"	2.022,00	3	166.347,00	166.347,00				166.347,00	NO
2022.5.CER.223.PARCENT "Adecuación de caminos vecinales"	2.022,00	3	18.483,00	18.483,00				18.483,00	NO
2022.5.CER.224.PENÀGUILA "Mejora acceso jardín del riuet"	2.022,00	3	50.000,02	50.000,02				50.000,02	NO
2022.5.CER.225.PETRER "Renovación y reparación de la red de	2.022,00	3	142.004,50	142.004,50				142.004,50	NO
2022.5.CER.226.PILAR DE LA HORADADA "Pista polideportiva	2.022,00	3	272.597,00	272.597,00				272.597,00	NO
2022.5.CER.227.PLANES "Compra de terrenos ubicados en Camí Molí de	2.022,00	3	41.210,00	41.210,00				41.210,00	NO
2022.5.CER.228.RAFAL "Pavimentación integral de la Calle	2.022,00	3	67.228,19	67.228,19				67.228,19	NO

INFORMACIÓN PRESUPUESTARIA

EJECUCIÓN DE PROYECTOS DE GASTOS

Resumen de ejecución

Código Proyecto / Denominación	AÑO DE INICIO	DURACIÓN (años)	GASTO PREVISTO	GASTO COMPROMETIDO	OBLIGACIONES RECONOCIDAS			GASTO PENDIENTE DE REALIZAR	FINANCIACIÓN AFECTADA
					A 1 DE ENERO	EN EL EJERCICIO	TOTAL		
2022.5.CER.229.RAFAL "Ampliación de la red de alcantarillado en Calle	2.022,00	3	6.695,31	6.695,31				6.695,31	NO
2022.5.CER.23.Benigembla: "Reparación y mejora del camino	2.022,00	3	49.923,99	49.923,99				49.923,99	NO
2022.5.CER.230.RAFAL "Rehabilitación y mejora dotacional de	2.022,00	3	87.025,22	87.025,22				87.025,22	NO
2022.5.CER.232.SAN ISIDRO "Adecuación del espacio dotacional	2.022,00	3	76.195,41	76.195,41				76.195,41	NO
2022.5.CER.233.SANT JOAN D'ALACANT "Remodelación Plaza en	2.022,00	3	39.668,44	39.668,44				39.668,44	NO
2022.5.CER.234.SANT JOAN D'ALACANT "Ampliación de	2.022,00	3	36.385,64	36.385,64				36.385,64	NO
2022.5.CER.235.SANTA POLA "Pavimentación calle Fernando Pérea	2.022,00	3	189.173,82	189.173,82				189.173,82	NO
2022.5.CER.236.SANTA POLA "Adecuación zona de juegos infantiles	2.022,00	3	59.948,57	59.948,57				59.948,57	NO
2022.5.CER.237.SAX "Instalación de juegos infantiles en la Plaza Mayor y	2.022,00	4	29.724,97	29.724,97				29.724,97	NO

INFORMACIÓN PRESUPUESTARIA

EJECUCIÓN DE PROYECTOS DE GASTOS

Resumen de ejecución

Código Proyecto / Denominación	AÑO DE INICIO	DURACIÓN (años)	GASTO PREVISTO	GASTO COMPROMETIDO	OBLIGACIONES RECONOCIDAS			GASTO PENDIENTE DE REALIZAR	FINANCIACIÓN AFECTADA
					A 1 DE ENERO	EN EL EJERCICIO	TOTAL		
2022.5.CER.238.SAX "Pista de Pumptrack"	2.022,00	3	100.047,53	100.047,53				100.047,53	NO
2022.5.CER.239.TIBI "Recuperación del espacio público, adecuación y	2.022,00	3	98.682,20	98.682,20				98.682,20	NO
2022.5.CER.24.Benigembla: "Red de alcantarillado en partida Font-Nova"	2.022,00	3	23.026,68	23.026,68				23.026,68	NO
2022.5.CER.243.TORREVIEJA "Adaptación de mejora de eficiencia	2.022,00	3	162.855,00	162.855,00				162.855,00	NO
2022.5.CER.245.XALÓ "Ejecución de obras complementarias de	2.022,00	3	48.399,99	48.399,99				48.399,99	NO
2022.5.CER.246.XALÓ "Mejora de los caminos vecinales Ferrà, Institut y	2.022,00	3	39.900,00	39.900,00				39.900,00	NO
2022.5.CER.25.Benillup: "Adecuación de local de uso polivalente deportivo"	2.022,00	3	50.026,82	50.026,82				50.026,82	NO
2022.5.CER.26.Benimantell: "Mejora de instalaciones eléctricas en casco	2.022,00	3	155.922,57	155.922,57				155.922,57	NO
2022.5.CER.27.Benimarfull: "Mejoras en la Casa de la Cultura"	2.022,00	3	44.567,93	44.567,93				44.567,93	NO

INFORMACIÓN PRESUPUESTARIA

EJECUCIÓN DE PROYECTOS DE GASTOS

Resumen de ejecución

Código Proyecto / Denominación	AÑO DE INICIO	DURACIÓN (años)	GASTO PREVISTO	GASTO COMPROMETIDO	OBLIGACIONES RECONOCIDAS			GASTO PENDIENTE DE REALIZAR	FINANCIACIÓN AFECTADA
					A 1 DE ENERO	EN EL EJERCICIO	TOTAL		
2022.5.CER.28.Benimassot: "Repavimentación de la Plaza Mayor"	2.022,00	3	50.021,24	50.021,24				50.021,24	NO
2022.5.CER.29.Benimassot: "Renovación de alcantarillado y agua	2.022,00	3	33.051,62	33.051,62				33.051,62	NO
2022.5.CER.3.Agres: "Adecuación de espacios públicos en Plaza España y	2.022,00	3	44.450,74	44.450,74				44.450,74	NO
2022.5.CER.30.Benissa: "Ejecución de parque canino, parque	2.022,00	3	61.015,36	61.015,36				61.015,36	NO
2022.5.CER.31.Benitachell: "Umbráculo Plaça de les Pesqueres"	2.022,00	3	219.470,00	219.470,00				219.470,00	NO
2022.5.CER.32.Bigastro: "Acondicionamiento local municipal	2.022,00	3	48.005,23	48.005,23		7.279,06	7.279,06	40.726,17	NO
2022.5.CER.33.Bolulla: "Renovación agua potable y pavimentación calle	2.022,00	3	94.764,00	94.764,00				94.764,00	NO
2022.5.CER.34.Bolulla: "Colocación de barandilla en el pase "Els Xorros""	2.022,00	3	20.000,00	20.000,00				20.000,00	NO
2022.5.CER.35.Bolulla: "Cambio de alumbrado público a farolas de LED"	2.022,00	3	36.200,00	36.200,00				36.200,00	NO

EXCMA. DIPUTACION PROVINCIAL
DE ALICANTE
C.I.F. P0300000-G

INFORMACIÓN PRESUPUESTARIA

EJECUCIÓN DE PROYECTOS DE GASTOS

Resumen de ejecución

Código Proyecto / Denominación	AÑO DE INICIO	DURACIÓN (años)	GASTO PREVISTO	GASTO COMPROMETIDO	OBLIGACIONES RECONOCIDAS			GASTO PENDIENTE DE REALIZAR	FINANCIACIÓN AFECTADA
					A 1 DE ENERO	EN EL EJERCICIO	TOTAL		
2022.5.CER.36.Callosa d'En Sarrià: "Prolongación y conexión en plaza en	2.022,00	3	49.776,42	49.776,42				49.776,42	NO
2022.5.CER.37.Callosa d'En Sarrià: "Mobiliario parques y jardines"	2.022,00	3	131.555,60	131.555,60				131.555,60	NO
2022.5.CER.38.Callosa d'En Sarrià: "Adecuación y ordenación calles	2.022,00	3	41.790,98	41.790,98				41.790,98	NO
2022.5.CER.39.Campo de Mirra: "Adquisición de parcela y nave para	2.022,00	3	120.500,00	120.500,00				120.500,00	NO
2022.5.CER.4.Agres: "Adecuación de parque en zona Bonell"	2.022,00	3	43.622,10	43.622,10				43.622,10	NO
2022.5.CER.40.Cañada: "Acondicionamiento de local para uso	2.022,00	3	169.092,39	169.092,39		126.819,29	126.819,29	42.273,10	NO
2022.5.CER.41.Cocentaina: "Renovación de infraestructuras en la	2.022,00	3	264.353,00	264.353,00				264.353,00	NO
2022.5.CER.42.Cox: "Construcción de centro polivalente en polideportivo	2.022,00	3	108.494,50	108.494,50				108.494,50	NO
2022.5.CER.43.Daya Vieja: "Ampliación y mejora del alumbrado	2.022,00	3	49.984,55	49.984,55				49.984,55	NO

EXCMA. DIPUTACION PROVINCIAL
DE ALICANTE
C.I.F. P0300000-G

INFORMACIÓN PRESUPUESTARIA

EJECUCIÓN DE PROYECTOS DE GASTOS

Resumen de ejecución

Código Proyecto / Denominación	AÑO DE INICIO	DURACIÓN (años)	GASTO PREVISTO	GASTO COMPROMETIDO	OBLIGACIONES RECONOCIDAS			GASTO PENDIENTE DE REALIZAR	FINANCIACIÓN AFECTADA
					A 1 DE ENERO	EN EL EJERCICIO	TOTAL		
2022.5.CER.44.Dénia: "Rotonda en cruce camí Assagador de Santa	2.022,00	3	149.468,55	149.468,55				149.468,55	NO
2022.5.CER.45.Dénia: "Rotonda en el cruce de la avda. Marquesado con la	2.022,00	3	133.484,45	133.484,45				133.484,45	NO
2022.5.CER.46.El Castell de Guadalest: "Instalación totems	2.022,00	3	50.007,84	50.007,84				50.007,84	NO
2022.5.CER.47.El Castell de Guadalest: "Renovación pavimentos	2.022,00	3	46.491,53	46.491,53				46.491,53	NO
2022.5.CER.48.El Castell de Guadalest: "Instalación de bolardos	2.022,00	3	50.025,77	50.025,77				50.025,77	NO
2022.5.CER.49.El Ràfol d'Almúnia: "Adquisición de escenario"	2.022,00	3	28.183,25	28.183,25				28.183,25	NO
2022.5.CER.5.Alcalalí: "Instalación de red de pluviales en Parc de Les	2.022,00	3	13.778,51	13.778,51				13.778,51	NO
2022.5.CER.50.El Verger: "Demolición de nichos existentes y	2.022,00	3	183.410,00	183.410,00				183.410,00	NO
2022.5.CER.51.Els Poblets: "Execució zona verda municipal ptda.	2.022,00	3	62.128,85	62.128,85				62.128,85	NO

EXCMA. DIPUTACION PROVINCIAL
DE ALICANTE
C.I.F. P0300000-G

INFORMACIÓN PRESUPUESTARIA

EJECUCIÓN DE PROYECTOS DE GASTOS

Resumen de ejecución

Código Proyecto / Denominación	AÑO DE INICIO	DURACIÓN (años)	GASTO PREVISTO	GASTO COMPROMETIDO	OBLIGACIONES RECONOCIDAS			GASTO PENDIENTE DE REALIZAR	FINANCIACIÓN AFECTADA
					A 1 DE ENERO	EN EL EJERCICIO	TOTAL		
2022.5.CER.52.Els Poblets: "Exec. i millora enllumenat públic ptda.	2.022,00	3	109.984,00	109.984,00				109.984,00	NO
2022.5.CER.53.Els Poblets: "Terminació urbanització c/ 24 ptda.	2.022,00	3	40.097,15	40.097,15				40.097,15	NO
2022.5.CER.54.Famorca: "Protección del vial de acceso a Famorca	2.022,00	3	50.026,82	50.026,82				50.026,82	NO
2022.5.CER.55.Famorca: "Remodelación del jardín del parque	2.022,00	3	50.026,23	50.026,23				50.026,23	NO
2022.5.CER.56.Famorca: "Mejora en la captación del manantial de la Font	2.022,00	3	35.025,82	35.025,82				35.025,82	NO
2022.5.CER.57.Formentera del Segura: "Mejora y ampliación de las	2.022,00	3	183.369,98	183.369,98				183.369,98	NO
2022.5.CER.58.Gaianes: "Adecuación de edificio municipal"	2.022,00	3	150.050,00	150.050,00				150.050,00	NO
2022.5.CER.59.Gata de Gorgos: "Rehabilitación cubierta y planta baja	2.022,00	3	213.561,00	213.561,00				213.561,00	NO
2022.5.CER.6.Alcocer de Planes: "Acondicionamiento y reparación del	2.022,00	3	38.349,55	38.349,55				38.349,55	NO

EXCMA. DIPUTACION PROVINCIAL
DE ALICANTE
C.I.F. P0300000-G

INFORMACIÓN PRESUPUESTARIA

EJECUCIÓN DE PROYECTOS DE GASTOS

Resumen de ejecución

Código Proyecto / Denominación	AÑO DE INICIO	DURACIÓN (años)	GASTO PREVISTO	GASTO COMPROMETIDO	OBLIGACIONES RECONOCIDAS			GASTO PENDIENTE DE REALIZAR	FINANCIACIÓN AFECTADA
					A 1 DE ENERO	EN EL EJERCICIO	TOTAL		
2022.5.CER.60.Hondón de los Frailes: "Estructura para cubierta de	2.022,00	3	142.990,00	142.990,00				142.990,00	NO
2022.5.CER.61.Ibi: "Renovación de la plaça dels Geladors"	2.022,00	3	263.652,00	263.652,00				263.652,00	NO
2022.5.CER.62.Jávea: "Revisión y adecuación de las instalaciones de	2.022,00	3	292.983,00	292.983,00				292.983,00	NO
2022.5.CER.64.La Nucía: "Reforma de parques, juegos infantiles y pistas	2.022,00	3	236.215,99	236.215,99				236.215,99	NO
2022.5.CER.65.La Vall d'Ebo: "Refuerzos de talud en el camino del	2.022,00	3	62.050,42	62.050,42				62.050,42	NO
2022.5.CER.66.La Vall d'Ebo: "Adecuaciónde espacios en parque	2.022,00	3	21.844,93	21.844,93				21.844,93	NO
2022.5.CER.67.L'Atzúbia: "Sustitución de pavimentación y red de	2.022,00	3	201.090,00	201.090,00				201.090,00	NO
2022.5.CER.68.Llíber: "Instalación de aire acondicionado en el centro	2.022,00	3	12.222,85	12.222,85				12.222,85	NO
2022.5.CER.69.Llíber: "Acondicionamiento de parque infantil	2.022,00	3	45.045,66	45.045,66				45.045,66	NO

INFORMACIÓN PRESUPUESTARIA

EJECUCIÓN DE PROYECTOS DE GASTOS

Resumen de ejecución

Código Proyecto / Denominación	AÑO DE INICIO	DURACIÓN (años)	GASTO PREVISTO	GASTO COMPROMETIDO	OBLIGACIONES RECONOCIDAS			GASTO PENDIENTE DE REALIZAR	FINANCIACIÓN AFECTADA
					A 1 DE ENERO	EN EL EJERCICIO	TOTAL		
2022.5.CER.7.Alcocer de Planes: "Mej. efic. energ.: Inst. placas solares	2.022,00	3	50.026,23	50.026,23				50.026,23	NO
2022.5.CER.72.Los Montesinos: "Instalación de un elevador en el	2.022,00	3	13.612,50	13.612,50				13.612,50	NO
2022.5.CER.73.Los Montesinos: "Reforma dependencias municipales	2.022,00	3	100.000,00	100.000,00				100.000,00	NO
2022.5.CER.74.Murla: "Instalaciones placas solares para autoconsumo en	2.022,00	3	49.864,31	49.864,31				49.864,31	NO
2022.5.CER.75.Mutxamel: "Mejora accesibilidad y reforma alumbrado en	2.022,00	3	230.679,00	230.679,00				230.679,00	NO
2022.5.CER.76.Ondara: "Habilitació de local per museu tauri"	2.022,00	3	74.025,66	74.025,66				74.025,66	NO
2022.5.CER.77.Onil: "Construcción del bloque de nichos N-12"	2.022,00	3	45.175,45	45.175,45				45.175,45	NO
2022.5.CER.78.Onil: "Obras de urgencia en el cortiles del claustro del	2.022,00	3	47.188,49	47.188,49				47.188,49	NO
2022.5.CER.79.Pego: "Pavimentación de vías públicas del municipio de	2.022,00	3	115.360,00	115.360,00				115.360,00	NO

INFORMACIÓN PRESUPUESTARIA

EJECUCIÓN DE PROYECTOS DE GASTOS

Resumen de ejecución

Código Proyecto / Denominación	AÑO DE INICIO	DURACIÓN (años)	GASTO PREVISTO	GASTO COMPROMETIDO	OBLIGACIONES RECONOCIDAS			GASTO PENDIENTE DE REALIZAR	FINANCIACIÓN AFECTADA
					A 1 DE ENERO	EN EL EJERCICIO	TOTAL		
2022.5.CER.8.Alcocer de Planes: "Remodelación y mejoras de dos	2.022,00	3	50.026,23	50.026,23				50.026,23	NO
2022.5.CER.80.Penàguila: "Pavimentación c/ A. Company (entre	2.022,00	3	50.007,29	50.007,29				50.007,29	NO
2022.5.CER.81.PENÁGUILA: Mejora caminos Collao, Cementeri y Casio	2.022,00	3	49.972,40	49.972,40				49.972,40	NO
2022.5.CER.82.POLOP: Reasfaltado de viales urbanos en Urbanización La	2.022,00	3	200.483,00	200.483,00				200.483,00	NO
2022.5.CER.83.RELLEU: Instalación de barandilla en parque público del	2.022,00	3	11.436,10	11.436,10				11.436,10	NO
2022.5.CER.84.RELLEU: Acondicionamiento de varios caminos	2.022,00	3	165.289,26	165.289,26		120.000,00	120.000,00	45.289,26	NO
2022.5.CER.85.RELLEU: Acondicionamiento de piscina	2.022,00	2	49.956,25	49.956,25		37.866,84	37.866,84	12.089,41	NO
2022.5.CER.86.ROJALES: Renov.red agua potable y red saneamiento	2.022,00	3	261.956,00	261.956,00				261.956,00	NO
2022.5.CER.87.SAN ISIDRO: Construcción una Pìsta de padel en	2.022,00	3	75.264,59	75.264,59				75.264,59	NO

INFORMACIÓN PRESUPUESTARIA

EJECUCIÓN DE PROYECTOS DE GASTOS

Resumen de ejecución

Código Proyecto / Denominación	AÑO DE INICIO	DURACIÓN (años)	GASTO PREVISTO	GASTO COMPROMETIDO	OBLIGACIONES RECONOCIDAS			GASTO PENDIENTE DE REALIZAR	FINANCIACIÓN AFECTADA
					A 1 DE ENERO	EN EL EJERCICIO	TOTAL		
2022.5.CER.88.SAN MIGUEL DE SALINAS: Cubrimiento y	2.022,00	3	250.870,99	250.870,99				250.870,99	NO
2022.5.CER.89.SAN VICENTE DEL RASPEIG: Renovación del alumbrado	2.022,00	3	264.728,00	264.728,00				264.728,00	NO
2022.5.CER.9.Alfafara: "Mejora Camí Bocairent"	2.022,00	3	50.020,99	50.020,99				50.020,99	NO
2022.5.CER.90.SANET Y NEGRALS: Ampliación del almacén municipal	2.022,00	3	145.352,87	145.352,87				145.352,87	NO
2022.5.CER.91.SANET Y NEGRALS: Proyecto técnico obra "Reforma y	2.022,00	3	6.667,13	6.667,13				6.667,13	NO
2022.5.CER.92.SANT JOAN D'ALACANT: Remodelación rotonda	2.022,00	3	42.271,35	42.271,35				42.271,35	NO
2022.5.CER.93.SELLA: Mejora de urbanización de la plaza del	2.022,00	3	200.780,00	200.780,00				200.780,00	NO
2022.5.CER.94.SENIJA: Construcción de almacén municipal	2.022,00	3	129.551,63	129.551,63		3.501,63	3.501,63	126.050,00	NO
2022.5.CER.95.TÁRBENA: Habilitación de edificio para almacén	2.022,00	3	196.420,00	196.420,00				196.420,00	NO

EXCMA. DIPUTACION PROVINCIAL
DE ALICANTE
C.I.F. P0300000-G

INFORMACIÓN PRESUPUESTARIA

EJECUCIÓN DE PROYECTOS DE GASTOS

Resumen de ejecución

Código Proyecto / Denominación	AÑO DE INICIO	DURACIÓN (años)	GASTO PREVISTO	GASTO COMPROMETIDO	OBLIGACIONES RECONOCIDAS			GASTO PENDIENTE DE REALIZAR	FINANCIACIÓN AFECTADA
					A 1 DE ENERO	EN EL EJERCICIO	TOTAL		
2022.5.CER.96.TIBI: Acondicionamiento y pavimentación	2.022,00	3	49.113,90	49.113,90				49.113,90	NO
2022.5.CER.97.TIBI: Acondicionamiento y ajardinamiento	2.022,00	3	49.113,90	49.113,90				49.113,90	NO
2022.5.CER.99.TORREMANZANAS: Renovación de pavimento de la Calle	2.022,00	3	49.968,87	49.968,87				49.968,87	NO
2022.5.CESPE.1.Renovación césped artificial campo de fútbol del Altet, en	2.022,00	2	151.221,56	151.221,56				151.221,56	NO
2022.5.CESPE.10.Sustitución césped artificial campo de fútbol 8 "Colegio	2.022,00	2	87.153,32	87.153,32				87.153,32	NO
2022.5.CESPE.11.Renovación césped artificial campo de fútbol	2.022,00	2	186.943,74	186.943,74				186.943,74	NO
2022.5.CESPE.12.Sustitución césped artificial campo Foietes, en Benidorm	2.022,00	2	133.100,00	133.100,00				133.100,00	NO
2022.5.CESPE.13.Sustitución césped artificial campo El Calvario, en	2.022,00	2	199.522,63	199.522,63				199.522,63	NO
2022.5.CESPE.2.Sustitución césped artificial campo de fútbol municipal, en	2.022,00	2	195.725,39	195.725,39				195.725,39	NO

INFORMACIÓN PRESUPUESTARIA

EJECUCIÓN DE PROYECTOS DE GASTOS

Resumen de ejecución

Código Proyecto / Denominación	AÑO DE INICIO	DURACIÓN (años)	GASTO PREVISTO	GASTO COMPROMETIDO	OBLIGACIONES RECONOCIDAS			GASTO PENDIENTE DE REALIZAR	FINANCIACIÓN AFECTADA
					A 1 DE ENERO	EN EL EJERCICIO	TOTAL		
2022.5.CESPE.3.Renovación césped artificial campo de fútbol "La Solana",	2.022,00	2	202.297,18	202.297,18				202.297,18	NO
2022.5.CESPE.4.Renovación césped artificial campo de fútbol "El Molino",	2.022,00	2	104.562,95	104.562,95				104.562,95	NO
2022.5.CESPE.5.Renovación césped artificial campo de fútbol "Palacio del	2.022,00	2	110.000,00	110.000,00				110.000,00	NO
2022.5.CESPE.6.Renovación césped artificial campo "Nelson Mandela", en	2.022,00	2	403.917,07	403.917,07				403.917,07	NO
2022.5.CESPE.7.Sustitución césped artificial campo de fútbol nº 1	2.022,00	2	91.842,42	91.842,42				91.842,42	NO
2022.5.CESPE.8.Sustitución césped artificial campo de fútbol municipal, en	2.022,00	2	248.654,44	248.654,44				248.654,44	NO
2022.5.CESPE.9.Sustitución césped artificial campo Sadrián, en Almoradí	2.022,00	2	179.987,69	179.987,69				179.987,69	NO
2022.5.CNP.79.ACONDICIONAMIENTO PONT DE SANT BLAI	2.022,00	2	23.000,00	23.000,00		22.999,99	22.999,99	0,01	NO
2022.5.CPHIS.2.1ª CONVOCATORIA AYUDAS DINERARIAS	2.022,00	1	2.470.619,80	2.470.619,80				2.470.619,80	NO

EXCMA. DIPUTACION PROVINCIAL
DE ALICANTE
C.I.F. P0300000-G

INFORMACIÓN PRESUPUESTARIA

EJECUCIÓN DE PROYECTOS DE GASTOS

Resumen de ejecución

Código Proyecto / Denominación	AÑO DE INICIO	DURACIÓN (años)	GASTO PREVISTO	GASTO COMPROMETIDO	OBLIGACIONES RECONOCIDAS			GASTO PENDIENTE DE REALIZAR	FINANCIACIÓN AFECTADA
					A 1 DE ENERO	EN EL EJERCICIO	TOTAL		
2022.5.DANA.1.Benillup: Reparación daños en Cami de la Serra, Porterga,	2.022,00	1	141.552,00	141.552,00				141.552,00	NO
2022.5.DANA.2.Orihuela: Ejecución de diques en las escorrentias de la	2.022,00	1	244.999,99	244.999,99				244.999,99	NO
2022.5.DANA.3.Rojales: Reasfaltado en polígono industrial los Barrios	2.022,00	1	159.970,70	159.970,70				159.970,70	NO
2022.5.DANA.4.Benejuzar: Ejecuc.muro hormigón C/ Miguel	2.022,00	1	182.402,94	182.402,94				182.402,94	NO
2022.5.DANA.5.SANTA POLA: REPARACION CAUCE PARQUE	2.022,00	1	28.621,95	28.621,95				28.621,95	NO
2022.5.DANA.6.COX: Reposición de camino en subida al depósito nº 1 de	2.022,00	1	59.290,00	59.290,00		59.290,00	59.290,00		NO
2022.5.FAGEC.1.Subv. dineraria Ayto. Fageca redacción Plan Director	2.022,00	1	30.000,00	30.000,00		3.749,79	3.749,79	26.250,21	NO
2022.5.GALLI.1.SUBVENCIÓN DE CARÁCTER NOMINATIVO A FAVOR	2.022,00	1	12.000,00	12.000,00		11.991,20	11.991,20	8,80	NO
2022.5.TARBE.1.SUBVENCIÓN REDACCIÓN PLAN DIRECTOR Y	2.022,00	1	30.000,00					30.000,00	NO

EXCMA. DIPUTACION PROVINCIAL
DE ALICANTE
C.I.F. P0300000-G

INFORMACIÓN PRESUPUESTARIA

EJECUCIÓN DE PROYECTOS DE GASTOS

Resumen de ejecución

Código Proyecto / Denominación	AÑO DE INICIO	DURACIÓN (años)	GASTO PREVISTO	GASTO COMPROMETIDO	OBLIGACIONES RECONOCIDAS			GASTO PENDIENTE DE REALIZAR	FINANCIACIÓN AFECTADA
					A 1 DE ENERO	EN EL EJERCICIO	TOTAL		
TOTAL			410.424.010,32	323.793.393,31	172.072.278,18	41.809.730,04	213.882.008,22	196.542.002,10	

PRESUPUESTO DE GASTOS. EJERCICIO CORRIENTE

EJERCICIO 2022

ANUALIDADES PENDIENTES

CÓDIGO DE PROYECTO	DENOMINACIÓN	GASTO PENDIENTE DE REALIZAR			
		2022	2023	2024	AÑOS SUCESIVOS
2004.3.AED.1	AGENCIA EXPERIMENTAL EMPLEO Y DESARROLLO DE ALICANTE	1.615,49	0,00	0,00	0,00
2008.4.RAMOS.1	DERECHOS DE AUTOR D. VICENTE RAMOS (VOLUMEN VI: HISTORIA DIPUTACION PROV. ALICANTE)	2.164,60	0,00	0,00	0,00
2013.2.HOGAR.2	INVERSIONES DE MEJORA EN EL EDIFICIO DEL CENTRO HOGAR PROVINCIAL	1.723,51	0,00	0,00	0,00
2014.2.ESP.8	BENFERRI "EDIFICIO PLURIFUNCIONAL"	1.052,70	0,00	0,00	0,00
2014.2.HOGAR.1	INVERSIONES DE MEJORA EN EL EDIFICIO DEL HOGAR PROVINCIAL	23.684,05	0,00	0,00	0,00
2014.2.OYS.30	ONIL "CONSOLIDACIÓN MONASTERIO MONSERRAT"	300.000,00	0,00	0,00	0,00
2014.2.OYS.37	SANT JOAN D'ALACANT "MEJORA DE LAS INSTALACIONES DEL POLIDEPORTIVO MUNICIPAL"	55.039,27	0,00	0,00	0,00
2015.2.ESP.19	EL FONDÓ DE LES NEUS "REHABILITACIÓN Y AMPLIACIÓN DEL AYUNTAMIENTO"	2.788,69	0,00	0,00	0,00
2015.2.OYS.1	ADSUBIA "ADECUACIÓN Y AMPLIACIÓN DE CONSTRUCCIÓN EXISTENTE CON DESTINO A EDIFICIO ADMTVO. DE OFICINAS MUNICIPALES.."	156.957,34	0,00	0,00	0,00
2015.2.OYS.34	TEULADA "PISCINA MUNICIPAL TEULADA Y MEJORA Y ACCESIBILIDAD DE LAS INSTALACIONES DEPORTIVAS"	153.772,49	0,00	0,00	0,00
2015.2.OYS.35	TIBI "ADECUACIÓN DEL ENTORNO URBANO Y LA PLANTA BAJA DEL EDIFICIO SOCIO-ASISTENCIAL"	669,56	0,00	0,00	0,00
2016.2.ESP.15	BENIMANTELL- EDIFICIO CULTURAL MULTIDISCIPLINAR	784,66	0,00	0,00	0,00
2016.2.ESP.29	EL CASTELL DE GUADALEST- ADECUACIÓN EDIFICIO MUNICIPAL	677,74	0,00	0,00	0,00

PRESUPUESTO DE GASTOS. EJERCICIO CORRIENTE

EJERCICIO 2022

ANUALIDADES PENDIENTES

CÓDIGO DE PROYECTO	DENOMINACIÓN	GASTO PENDIENTE DE REALIZAR			
		2022	2023	2024	AÑOS SUCESIVOS
2016.2.OYS.11	BENIARRÉS- ADECUACIÓN DE LA BIBLIOTECA MUNICIPAL Y AMPLIACIÓN DEL GIMNASIO MUNICIPAL	227.813,97	0,00	0,00	0,00
2016.2.OYS.12	BENIFALLIM- RENOVACION PAVIMENTO, ABASTECIMIENTO Y SANEAMIENTO EN LAS CALLES "SAN VICENTE, SAN MIGUEL Y DE BAIX	129,53	0,00	0,00	0,00
2016.2.OYS.20	BIAR- RESTAURACIÓN Y REHABILITACIÓN DE LA TORRE Y LIENZO DE MURALLA DEL ARCO DE JESUS	40.315,44	0,00	0,00	0,00
2016.2.OYS.24	CASTELL DE CASTELLS- ADECUACIÓN DE INSTALACIONES DEPORTIVAS	129,52	0,00	0,00	0,00
2016.2.OYS.25	CONFRIDES- URBANIZACIÓN DE LA CALLE MAYOR Y OTRAS	129,53	0,00	0,00	0,00
2016.2.OYS.30	FACHECA- RENOVACIÓN ABASTECIMIENTO Y ACERAS AVDA. DE ALCOY DEL COMTAT	78,39	0,00	0,00	0,00
2016.2.OYS.31	FAMORCA-EJECUCIÓN DE MURO DE CONTENCIÓN Y RENOVACIÓN DE ACERA EN TRAVESIA	129,53	0,00	0,00	0,00
2016.2.OYS.33	GATA DE GORGOS- ACONDICIONAMIENTO RED AGUA POTABLE CALLE LA BASSA	466.102,29	0,00	0,00	0,00
2016.2.OYS.39	LA VALL D´EBO-MEJORA DE SERVICIOS URBANOS DEL MUNICIPIO	180,90	0,00	0,00	0,00
2016.2.OYS.47	MUTXAMEL- REHAB. DE LA EDIFIC. D. AL ANTIGUO MATADERO SALA POLIVALENTE CULTURAL, EDIFIC.COMPLE.EXISTENTE, PARQUE INF..	555,39	0,00	0,00	0,00
2016.2.OYS.5	ALFAFARA "ADECUACIÓN EDIFICIO MUNICIPAL ANEXO A CASA CONSISTORIAL"	267,63	0,00	0,00	0,00
2016.2.OYS.53	REURBANIZACIÓN AVDA. DE LAS NACIONES, TRAMO ENTRE ARCOS Y C/BLANCA EN URBANIZACIÓN CIUDAD QUESADA	370,23	0,00	0,00	0,00
2016.2.OYS.55	SAN ISIDRO- GIMNASIO EN LA PISCINA MUNICIPAL CUBIERTA	442,75	0,00	0,00	0,00

PRESUPUESTO DE GASTOS. EJERCICIO CORRIENTE

EJERCICIO 2022

ANUALIDADES PENDIENTES

CÓDIGO DE PROYECTO	DENOMINACIÓN	GASTO PENDIENTE DE REALIZAR			
		2022	2023	2024	AÑOS SUCESIVOS
2016.2.OYS.56	SANETS Y NEGRALS - PAVIMENTACIÓN DE DIVERSAS ACERAS Y FINALIZACIÓN DE ALUMBRADO	164,67	0,00	0,00	0,00
2016.2.OYS.60	TOLLOS-REHABILITACIÓN EDIFICIO PÚBLICO C/LLIDONER	150,65	0,00	0,00	0,00
2016.2.OYS.8	BENASAU "REPARACIÓN Y ACONDICIONAMIENTO DE LA PISCINA Y PISTA POLIDEPORTIVA MUNICIPAL"	129,52	0,00	0,00	0,00
2016.4.PFS.1	AGOST: MEJORAS DE ACCESIBILIDAD EN EL CASCO URBANO	142,36	0,00	0,00	0,00
2016.4.PFS.137	GUARDAMAR DEL SEGURA "MEJORA DE LA URBANIZACIÓN DE VIALES"	77,24	0,00	0,00	0,00
2016.4.PFS.23	BENIFALLIM: RENOVACIÓN PAVIMENTOS EN CALLES RELLEU, DEL FORN Y MEJORAS ACCESOS EN LA CALLE TRAVESSA DEL RELLE	114,03	0,00	0,00	0,00
2016.4.PFS.24	BENIGEMBLA: EJECUCIÓN DE TRAMO DE ALCANTARILLADO	106,05	0,00	0,00	0,00
2016.4.PFS.29	BENITATXELL: EJECUCIÓN DE UNA RED DE ALCANTARILLADO EN PARTE DE LA URB. VALLE DEL PORTET	139,67	0,00	0,00	0,00
2016.4.PFS.30	BIAR: PAVIMENTACIÓN PARCIAL DE LA AVDA. ALICANTE (TRAMO C/ PERINO A C/ S. JERÓNIMO) Y MEJ. ACCES. EN C/ S. JERÓNIMO	106,77	0,00	0,00	0,00
2016.4.PFS.31	BUSOT: EJECUCIÓN RED ALCANTARILLADO EN C/ LLEBEIG EN LA URB. LLANO DE LOS PASTORES	142,35	0,00	0,00	0,00
2016.4.PFS.33	CAMPO DE MIRRA: MEJORA DE LA EFICIENCIA ENERGÉTICA DEL ALUMBRADO PÚBLICO	106,76	0,00	0,00	0,00
2016.4.PFS.34	CAÑADA: PAVIMENTACIÓN DE LA CALLE 1 Y ANEXOS DEL POLÍGONO INDUSTRIAL DEL SECTOR PDI-1	106,76	0,00	0,00	0,00
2016.4.PFS.35	CASTELL DE CASTELLS: RENOVACIÓN DE PAVIMENTOS E IMBORNALES EN EL CASCO URBANO	104,75	0,00	0,00	0,00

PRESUPUESTO DE GASTOS. EJERCICIO CORRIENTE

EJERCICIO 2022

ANUALIDADES PENDIENTES

CÓDIGO DE PROYECTO	DENOMINACIÓN	GASTO PENDIENTE DE REALIZAR			
		2022	2023	2024	AÑOS SUCESIVOS
2016.4.PFS.38	CONFRIDES: URBANIZACIÓN DE CALLES EN L'ABDET	114,05	0,00	0,00	0,00
2016.4.PFS.5	ALCOLEJA: RENOV. PAVIM. C/METGE SERRA Y PROLONG. CALLES SERRA LLORET, SANT MIQUEL Y ACCESO CALLE CALVARI	114,04	0,00	0,00	0,00
2016.4.PFS.67	MONÓVAR "REHABILITACIÓN DE ACERAS Y ZONAS PEATONALES"	60,56	0,00	0,00	0,00
2016.4.PFS.68	MONÓVAR "MEJORA DE LA EFICIENCIA ENERGÉTICA EN EL ALUMBRADO PÚBLICO DE MONÓVAR. SUSTITUCIÓN DE LUMINARIAS EN LA ZONA 17"	120,89	0,00	0,00	0,00
2016.4.PFS.69	MONÓVAR "ZONA DE ESPARCIMIENTO Y JUEGOS INFANTILES LA RETJOLA"	100,81	0,00	0,00	0,00
2016.4.PFS.76	ORXETA: ACONDICIONAMIENTO DE PARQUE PARA VARIOS USOS	139,67	0,00	0,00	0,00
2016.4.PFS.79	PENÀGUILA: URBANIZACIÓN C/ DEL RAVAL, C/ RAVALET, C/ DEL PARRAL Y C/ TORRE VERNET	113,96	0,00	0,00	0,00
2016.4.PFS.84	QUATRETONDETA: REURBANIZACIÓN DE CALLES EN EL CASCO URBANO	104,75	0,00	0,00	0,00
2016.4.PFS.96	SENIJA: MEJORA DE LA PAVIMENTACIÓN Y SERVICIOS URBANOS EN VARIAS VÍAS PÚBLICAS	139,67	0,00	0,00	0,00
2016.4.PFS.98	TORREMANZANAS "REFUERZO DE PAVIMENTOS, REPOSICIÓN DE FIRMES Y CONTROL DE ACCESOS EN VARIAS CALLES"	79,33	0,00	0,00	0,00
2016.4.SOC.5	BENIJOFAR: OBRAS VERTIDO AL RIO SEGURA DEL COLECTOR GENERAL AGUAS PLUVIALES	99,74	0,00	0,00	0,00
2017.2.ESP.53	XALÓ "CASA DE CULTURA"	436.506,51	0,00	0,00	0,00
2017.2.HOGAR.1	INVERSIONES EN MOBILIARIO PARA EL HOGAR PROVINCIAL.	11.435,33	0,00	0,00	0,00

PRESUPUESTO DE GASTOS. EJERCICIO CORRIENTE

EJERCICIO 2022

ANUALIDADES PENDIENTES

CÓDIGO DE PROYECTO	DENOMINACIÓN	GASTO PENDIENTE DE REALIZAR			
		2022	2023	2024	AÑOS SUCESIVOS
2017.2.OYS.10	BIGASTRO "ASFALTADO Y MEJORA DE ACCESIBILIDAD EN CASCO URBANO Y POLÍGONO INDUSTRIAL "EL APATEL"	423,51	0,00	0,00	0,00
2017.2.OYS.19	FACHECA "REHABILITACIÓN DE EDIFICIO PARA ALMACÉN MUNICIPAL EN C/SALAMANCA, 5"	278,30	0,00	0,00	0,00
2017.2.OYS.21	FORMENTERA DEL SEGURA "EJECUCIÓN DE CERRAMIENTOS EN PISTA POLIDEPORTIVA MUNICIPAL"	329,41	0,00	0,00	0,00
2017.2.OYS.23	GRANJA DE ROCAMORA "EDIFICIO DESTINADO A GIMNASIO"	681,19	0,00	0,00	0,00
2017.2.OYS.26	JESÚS POBRE "REMODELACIÓN DE LA PLAZA DEL PUEBLO (ANTES PLAZA DOCTOR VICENTE SEGUÍ)	176,36	0,00	0,00	0,00
2017.2.OYS.29	LA VALL DE LAGUAR "OBRAS DE CONSTRUCCIÓN DE FRONTÓN Y PISTA DE PÁDEL"	846,02	0,00	0,00	0,00
2017.2.OYS.30	LA XARA "URBANIZACIÓN DE LA C/XIMO DE L'ALMASSERA"	1.693,54	0,00	0,00	0,00
2017.2.OYS.31	L'ATZÚBIA "CONSTRUCCIÓN DE VESTUARIOS Y CAFETERIA EN LA PISCINA MUNICIPAL"	1.050,21	0,00	0,00	0,00
2017.2.OYS.35	ONDARA "CONSTRUCCIÓN DE CENTRO DE DÍA"	923,25	0,00	0,00	0,00
2017.2.OYS.36	ONIL "CUBRICIÓN Y CIERRE DE DOS PISTAS DE TENIS Y CONSTRUCCIÓN DE ESPACIO POLIVALENTE"	442.017,99	0,00	0,00	0,00
2017.2.OYS.4	BANYERES DE MARIOLA "AMPLIACIÓN DEL CEMENTERIO MUNICIPAL"	709,01	0,00	0,00	0,00
2017.2.OYS.43	RELLEU "INFRAESTRUCTURA Y VIALES EN ACCESOSUR A CASCO URBANO"	174,89	0,00	0,00	0,00
2017.2.OYS.5	BENEJÚZAR "PABELLÓN DEPORTIVO CUBIERTO EN CALLE COMANDANTE BERNABÉ Y OROPÉNDOLA"	423,51	0,00	0,00	0,00

PRESUPUESTO DE GASTOS. EJERCICIO CORRIENTE

EJERCICIO 2022

ANUALIDADES PENDIENTES

CÓDIGO DE PROYECTO	DENOMINACIÓN	GASTO PENDIENTE DE REALIZAR			
		2022	2023	2024	AÑOS SUCESIVOS
2017.2.OYS.6	BENIARDÁ "REHABILITACIÓN Y ADECUACIÓN DE CASA DE CULTURAL"	178,47	0,00	0,00	0,00
2017.2.OYS.7	BENIFATO "OBRAS COMPLEMENTARIAS PARA LA ADECUACIÓN DEL ENTORNO DEL PARTEGAT"	372,97	0,00	0,00	0,00
2017.2.OYS.9	BENIMASSOT "MEJORA DE SERVICIOS URBANOS Y PAVIMENTACIÓN DE CAMINO"	112,08	0,00	0,00	0,00
2017.2.PFS.30	LA XARA (E.L.M) "REURBANIZACION DE LA ROTONDA DEL ACCESO NORTE AL CASCO URBANO DE LA XARA.	75,08	0,00	0,00	0,00
2017.2.PFS.38	PENAGUILA "REPARACION EN INSTALACIONES Y PAVIMENTACION DE LA C/ SANT JOSEP Y C/ SANT ROC.	921,45	0,00	0,00	0,00
2017.2.PFS.49	TORREMANZANAS "RECONSTRUCCION DE MURO DE CONTENCION EN C/ COSTERA J. ROVIRA"	72,60	0,00	0,00	0,00
2017.4.SOC.1	TIBI:ELECTRIFICACIÓN DEL EDIFICIO SOCIO ASISTENCIAL	211,75	0,00	0,00	0,00
2017.4.SON.104	ALGORFA "MEJORA Y ACONDICIONAMIENTO DE INFRAESTRUCTURAS Y DOTACIONES PÚBLICAS".	136,99	0,00	0,00	0,00
2017.4.SON.113	BENIJÓFAR "REPARACIÓN EN EL POLIDEPORTIVO MUNICIPAL Y MEJORAS DEL CERRAMIENTO EN PARCELA MUNICIPAL"	136,64	0,00	0,00	0,00
2017.4.SON.137	RAFAL "2ª FASE DE AMPLIACIÓN Y REPAVIMENTACIÓN DE ACERAS EN ZONA SURESTE DEL CASCO URBANO".	142,87	0,00	0,00	0,00
2017.4.VER.1	ALCALALÍ, LLÍBER Y XALÓ: OBRAS INTERCONEXIÓN CONDUCCIONES AGUA EN MARINA ALTA. NUEVA CONDUCCIÓN PARCENT-ALCALALÍ.	10.500,00	0,00	0,00	0,00
2017.4.VER.11	JACARILLA: NUEVA RED PARA USO DEL AGUA REGENERADA DE LA EDAR EN EL RIEGO DE JARDINES PÚBLICOS.	37.572,15	0,00	0,00	0,00

PRESUPUESTO DE GASTOS. EJERCICIO CORRIENTE

EJERCICIO 2022

ANUALIDADES PENDIENTES

CÓDIGO DE PROYECTO	DENOMINACIÓN	GASTO PENDIENTE DE REALIZAR			
		2022	2023	2024	AÑOS SUCESIVOS
2017.4.VER.12	L´ALFÀS DEL PI Y OTROS: OBRAS PARA REGULAR AGUAS REGENERADAS E INCREMENTAR LOS VOLÚMENES DE AGUA POTABLE A INTERCAMBIAR.	47.801,10	0,00	0,00	0,00
2017.4.VER.9	FACHECA, FAMORCA Y TOLLOS: OBRAS AMPLIACIÓN CAPACIDAD ALMACENAMIENTO PARA MEJOR APROVECHAMIENTO EXCEDENTES INVERNALES.	311.469,25	0,00	0,00	0,00
2017.5.OYS.33	MONFORTE DEL CID "PARQUE DE LOS NUEVOS MONFORTINOS"	20.416,79	183.751,08	0,00	0,00
2017.5.OYS.49	TEULADA "CENTRO INTEGRAL DE SEGURIDAD Y EMERGENCIAS"	389.330,99	0,00	0,00	0,00
2018.2.ESP.1	AGRES: URBANIZACIÓN DE VIALES Y ESPACIOS PÚBLICOS	121.679,21	0,00	0,00	0,00
2018.2.ESP.26	FAMORCA "NUEVAS OFICINAS MUNICIPALES"	34.402,23	0,00	0,00	0,00
2018.2.ESP.36	LLÍBER "PISCINA VESTUARIOS Y ACONDICIONAMIENTO DE ZONAS ADYACENTES"	509,73	0,00	0,00	0,00
2018.2.ESP.44	ORXETA "EDIFICIO MULTIFUNCIONAL MUNICIPAL"	481.211,19	0,00	0,00	0,00
2018.2.ESP.58	ALGORFA "PABELLÓN MUNICIPAL DE DEPORTES"	1.428.399,64	0,00	0,00	0,00
2018.2.MIH.4	SALINAS: RENOVACIÓN DE LA RED DE AGUA POTABLE EN CAMINO LAS BEATAS Y AMPLIACIÓN DE LA ZONA SAU-R2 EN SALINAS.	0,01	0,00	0,00	0,00
2018.2.MIH.5	XALÓ: RENOVACIÓN PARQUE CONTADORES Y AMPLIACIÓN SISTEMA TELELECTURA EN RED FIJA EN LA POBLACIÓN DE XALÓ-FASE 5.	1.045,20	0,00	0,00	0,00
2018.2.OYS.11	BENIFALLIM: RENOVACIÓN SERVICIOS Y MEJORA PAVIMENTOS EN CALLE LA FONT	114,34	0,00	0,00	0,00
2018.2.OYS.12	BENILLOBA: REHAB, DE LES CASETES DEL MESTRES Y MEJORA EN LAS INSTAL.ELÉCT. EXISTENTES EN LOS EDIF. DE PÚBL.CONCURRENCIA	112.972,91	0,00	0,00	0,00

PRESUPUESTO DE GASTOS. EJERCICIO CORRIENTE

EJERCICIO 2022

ANUALIDADES PENDIENTES

CÓDIGO DE PROYECTO	DENOMINACIÓN	GASTO PENDIENTE DE REALIZAR			
		2022	2023	2024	AÑOS SUCESIVOS
2018.2.OYS.13	BENILLUP: MEJORA DEL RECINTO E INSTALACIONES DEPORTIVAS	164,56	0,00	0,00	0,00
2018.2.OYS.14	BENIMARFULL:MEJORA DE ESPACIOS PÚBLICOS Y SERVICIOS URBANOS	164,56	0,00	0,00	0,00
2018.2.OYS.15	BENIMELI: REFORMA INTERIOR DE LA CASA DE CULTURA-CENTRO POLIVALENTE	3.892,12	0,00	0,00	0,00
2018.2.OYS.18	CAÑADA "MEJORA DE PAVIMENTACIÓN DE RED VIARIA"	249,56	0,00	0,00	0,00
2018.2.OYS.2	AIGÜES: OBRAS DE REPARACIÓN DE INSTALACIONES DEPORTIVAS EN EL CENTRO POLIDEPORTIVO MUNICIPAL	243,94	0,00	0,00	0,00
2018.2.OYS.20	CONFRIDES "CONSTRUCCIÓN DE NAVE ALMACÉN MUNICIPAL"	237,47	0,00	0,00	0,00
2018.2.OYS.22	DAYA VIEJA "REMODELACIÓN DE PLAZA JUAN PABLO II Y PARQUE FAMILIA ARAGÓN"	1.427,43	0,00	0,00	0,00
2018.2.OYS.29	HONDÓN DE LOS FRAILES "RENOVACIÓN DE PARTE DE LA RED DE AGUA POTABLE"	2.601,50	0,00	0,00	0,00
2018.2.OYS.3	ALFAFARA: REFORMA Y MEJORA DE EDIFICIOS MUNICIPALES	3.637,71	0,00	0,00	0,00
2018.2.OYS.30	JACARILLA "REHABILITACIÓN DE LA ANTIGUA CASA DEL MAESTRO"	0,01	0,00	0,00	0,00
2018.2.OYS.34	LA VALL D'EBO "ACONDICIONAMIENTO Y MEJORA DE LA ZONA DEPORTIVA Y DE ACAMPADA"	11.595,90	0,00	0,00	0,00
2018.2.OYS.35	L'ALQUERÍA D'ASNAR "RENOVACIÓN, REPOSICIÓN Y CONSOLIDACIÓN DEL VIARIO PÚBLICO"	30.917,73	364,21	0,00	0,00
2018.2.OYS.37	LORCHA "ADECUACIÓN DE SERVICIOS Y ACOMETIDAS PARA PUESTA EN MARCHA DEL POLÍGONO INDUSTRIAL	246.818,03	358,16	0,00	0,00

PRESUPUESTO DE GASTOS. EJERCICIO CORRIENTE **EJERCICIO 2022**

ANUALIDADES PENDIENTES

CÓDIGO DE PROYECTO	DENOMINACIÓN	GASTO PENDIENTE DE REALIZAR			
		2022	2023	2024	AÑOS SUCESIVOS
2018.2.OYS.45	PARCENT "REFORMA Y REHABILITACIÓN DEL CENTRO DE CONVIVENCIA Y DEL CENTRE ENRIC VALOR"	216.344,39	0,00	0,00	0,00
2018.2.OYS.46	PENÀGUILA "REHABILITACIÓ DE L'AJUNTAMENT"	145.011,57	0,00	0,00	0,00
2018.2.OYS.48	PLANES "NUEVO EDIFICIO VINCULADO A LA 'CASA DE LA MÚSICA' COMO AMPLIACIÓN DE LA MISMA Y ADAPTACIÓN DE BAÑO DISCAPACITADO	5.541,80	0,00	0,00	0,00
2018.2.OYS.49	QUATRETONDETA "REMODELACIÓN DEL CEMENTERIO Y URBANIZACIÓN EXTERIOR"	559,63	0,00	0,00	0,00
2018.2.OYS.52	SANET Y NEGRALS "EDIFICIO PARA SALA POLIVALENTE EN LA PLAZA DEL CRISTO"	225.719,33	0,00	0,00	0,00
2018.2.OYS.54	SENIJA "MEJORA DE URBANIZACIÓN DEL VIARIO MUNICIPAL"	260,08	0,00	0,00	0,00
2018.2.OYS.55	TOLLOS "MEJORA DE PAVIMENTOS Y EQUIPAMIENTOS DEL MUNICIPIO"	136.233,04	0,00	0,00	0,00
2018.2.OYS.7	BENEIXAMA: PAVIMENTACIÓN DE VARIAS CALLES	350,60	0,00	0,00	0,00
2018.2.OYS.9	BENIARRES: MEJORA DE INSTALACIONES PÚBLICAS: CAMINOS PÚBLICOS, POLID,TRINQUETE,EDIF DEL AYTO., MUSEO Y RED DE AGUA POTAB	271,64	0,00	0,00	0,00
2018.4.PFS.149	ORIHUELA " REURBANIZACIÓN Y MEJORA DE ACCESIBILIDAD EN AVDA. MARQUÉS DE LACY EN LA MURADA"	233.054,60	0,00	0,00	0,00
2018.4.PFS.150	ORIHUELA "RENOVACIÓN PARQUES INFANTILES Y ADECUACIÓN ZONAS VERDES EN PUNTA PRIMA, CABO ROIG Y LA ZENIA"	121.000,00	0,00	0,00	0,00
2018.4.PFS.35	DAYA VIEJA: EDIFICIO MULTIUSOS	188.910,69	0,00	0,00	0,00
2018.4.PFS.74	PENÁGUILA: REHABILITACIÓN DEL ACUEDUCTO (PONT DEL NOTARI)	48.237,11	0,00	0,00	0,00

PRESUPUESTO DE GASTOS. EJERCICIO CORRIENTE

EJERCICIO 2022

ANUALIDADES PENDIENTES

CÓDIGO DE PROYECTO	DENOMINACIÓN	GASTO PENDIENTE DE REALIZAR			
		2022	2023	2024	AÑOS SUCESIVOS
2018.4.PFS.96	AGRES "APARCAMIENTO EN ZONAL DE BONELL"	47.909,95	0,00	0,00	0,00
2018.4.SON.124	ORIHUELA: REURBANIACION C/ESPEÑETAS EN EL CASCO URBANO DE ORIHUELA	64.866,43	0,00	0,00	0,00
2018.4.SON.128	JIJONA: REHABILITACION DE LA CASA ROVIRA COMO BIBLIOTECA	190.000,00	0,00	0,00	0,00
2018.5.ESP.41	ORBA: PROYECTO DE RENOVACIÓN DE VESTUARIOS E INSTALACIÓN DE CESPED ARTIFICIAL EN EL CAMPO DE FUTBOL DE ORBA	12.658,78	0,00	0,00	0,00
2018.5.OYS.38	MILLENA: MEJORA DEL ABASTECIMIENTO DE AGUA EN MILLENA (2ª FASE)	5.042,02	0,00	0,00	0,00
2018.5.OYS.40	MURLA: AMPLIACIÓN CALLE CRUZ	6.050,42	0,00	0,00	0,00
2019.2.ESP.44	(2020) LOS MONTESINOS: Pabellón polideportivo cubierto	422.740,49	353.662,86	333.634,48	0,00
2019.2.ESP.46	(2020) RAFAL: Reforma y urbanización de Plaza de España	253.666,32	609.652,13	853,43	0,00
2019.2.ESP.48	(2020) TIBI: Red en alta aportación complementaria caudales para abastecimiento agua potable urbanizaciones	246.597,86	481.124,47	835,09	0,00
2019.2.MER.4	SCL DE CREVILLENTE POZO INMACULADA CONCEPCIÓN: NUEVO EMBALSE REGULACIÓN PARA APROVECHAMIENTO DE AGUAS RIEGO CREVILLENTE.	24.768,37	0,00	0,00	0,00
2019.2.MIH.12	VALL DE GALLINERA. SUMINISTRO ELÉCTRICO Y CONTROL DE CLORACIÓN EN LOS DEPÓSITOS BENIALÍ, LA CARROTJA Y ALPATRÓ EN VALL D	25.808,55	0,00	0,00	0,00
2019.2.MIH.13	XALÓ. RENOVACIÓN DEL PARQUE CONTADORES Y AMPLIACIÓN DEL SISTEMA DE TELELECTURA EN RED FIJA EN LA POBLACIÓN DE XALÓ.	58,84	0,00	0,00	0,00
2019.2.MIH.7	L'ATZÚBIA. RENOVACIÓN DE LA RED DE AGUA POTABLE EN FORNA, DE L'ATZÚBIA.	4.596,87	0,00	0,00	0,00

PRESUPUESTO DE GASTOS. EJERCICIO CORRIENTE

EJERCICIO 2022

ANUALIDADES PENDIENTES

CÓDIGO DE PROYECTO	DENOMINACIÓN	GASTO PENDIENTE DE REALIZAR			
		2022	2023	2024	AÑOS SUCESIVOS
2019.2.OYS.10	BENIMASSOT: ADECUACIÓN DE ESPACIOS PUBLICOS, MEJORA EQUIPAM Y CAMINOS	91.389,91	220,05	0,00	0,00
2019.2.OYS.11	BENITACHELL: OBRAS DE AMPLIACIÓN Y ACONDICIONAMIENTO DEL CAMI L'ABIAR	150.412,67	207.832,47	0,00	0,00
2019.2.OYS.13	CALLOSA D'EN SARRIA: AMPLIACION DE SALAS DE USOS MULTIPLES EN ZONA CULTURAL CALLE RAMON Y CAJAL	230.929,26	244.750,57	453,81	0,00
2019.2.OYS.14	CAMPO DE MIRRA: URBANIZACIÓN DE LAS CALLES CONSTITUCIÓN, ARCIPRESTES FERRÁNDIZ Y OTRAS	34.767,07	90.685,43	0,00	0,00
2019.2.OYS.19	ELS POBLETS: TERMINACIÓN URBANIACIÓN C/1A, C/1B, C/1I, C/1C PARTIDA REVOLTES Y RED DE DRENAJE EN PARTIDA REVOLTES	158.129,82	208.708,12	0,00	0,00
2019.2.OYS.2	ALCOCER DE PLANES: REHABILITACIÓN DE EDIFICIO PÚBLICO DE USO SOCIAL	59.496,78	103.844,08	217,85	0,00
2019.2.OYS.20	FACHECA: RENOVACIÓN ACERAS Y SERVICIOS URBANOS EN VARIOS PUNTOS DEL CASCO URBANO	37.971,25	65.319,12	0,00	0,00
2019.2.OYS.21	FORMENTERA DEL SEGURA: REURBANIZACIÓN DE LA AVENIDA DE LOS PALACIOS	145.102,91	181.900,15	0,00	0,00
2019.2.OYS.22	GORGA: REMODELACIÓN DE LA PLAZA MAYOR Y SU ENTORNO	40.509,74	99.931,51	0,00	0,00
2019.2.OYS.25	VALL DE LAGUAR: REMODELACIÓN DE LA ZONA DEPORTIVA DE LA VALL DE LAGUAR E INSTALACIONES COMPLEMENTARIAS	85.917,99	159.890,42	0,00	0,00
2019.2.OYS.26	LA XARA: MEJORA DEL CAMINO DE ONDARA A DÉNIA, CONOCIDO COMO CAMÍ FONDO	105.667,95	146.176,30	0,00	0,00
2019.2.OYS.29	ONIL: ADECUACIÓN DE PISTAS DE TENIS CUBIERTAS COMO PABELLÓN POLIDEPORTIVO	213.078,74	235.508,08	0,00	0,00
2019.2.OYS.3	ALCOLEJA: REHABILITACIÓN DE EDIFICIO PARA AYUNTAMIENTO	56.489,90	101.062,61	145,85	0,00

PRESUPUESTO DE GASTOS. EJERCICIO CORRIENTE

EJERCICIO 2022

ANUALIDADES PENDIENTES

CÓDIGO DE PROYECTO	DENOMINACIÓN	GASTO PENDIENTE DE REALIZAR			
		2022	2023	2024	AÑOS SUCESIVOS
2019.2.OYS.32	POLOP: AMPLIACIÓN CASA CULTURAL PARA CONSTRUCCIÓN DE CENTRO JUVENIL	367.693,22	7.339,04	388,35	0,00
2019.2.OYS.33	RELLEU: INFRAESTRUCTURA Y VIALES EN ACCESO SUR AL CASCO URBANO 2ª FASE	7.722,00	134.871,27	0,00	0,00
2019.2.OYS.37	SAX: MEJORA DE INFRAEST. URBANAS EN EL MUNICI. SAX, CONSISTENTE EN INSTAL DE COLEC. SANEAM. EN AVDA. REY D. JAIME Ii	234.757,95	236.839,00	0,00	0,00
2019.2.OYS.38	TÁRBENA: NUEVO ACERADO EN LA CARRETERA CV-715 TRAMO ENTRE AVDA. EUSEBIO SIGNES Y C/ SAN MIGUEL	78.952,73	159.952,04	0,00	0,00
2019.2.OYS.4	ALGUEÑA: PAVIMENTACIÓN E INFRAESTRUCTURAS EN VIALES Y ZONAS DE USO PÚBLICO	85.939,15	159.891,52	0,00	0,00
2019.2.OYS.40	TORREMANZANAS: REPOSIC. DE SANEAMIENTO ADEL TRAMO OESTE DE LA AVDA. DE ESPAÑA Y ESTABILIZACIÓN DE TALUD PARA SU REFUERZO	86.665,67	159.929,76	0,00	0,00
2019.2.OYS.6	BENIARDÁ: MURO DE CONTENCIÓN EN EL PERÍMETRO DE LA PISCINA MUNICIPAL	57.209,50	99.945,13	0,00	0,00
2019.2.OYS.7	BENIFATO: ACONDICIONAMIENTO DEL CAMINO DEL CARRASCALET	54.244,22	99.960,22	0,00	0,00
2019.2.OYS.8	BENIGEMBLA: CONSTRUCCIÓN DE EDIFICIO POLIVALENTE	58.401,04	103.589,95	204,81	0,00
2019.2.OYS.9	BENIJÓFAR: CONSTRUCCIÓN DE INSTALACIONES MUNICIPALES POLIVALENTES	157.343,47	216.078,51	418,41	0,00
2019.3.WAV.1	PROYECTO EUROPEO "WAVE": VALORIZACIÓN DEL PATRIMONIO HÍDRICO.	46.575,77	529,37	0,00	0,00
2019.4.CANAL.1	PROYECTO DE EDIFICIO PARA SEDE PATRONATO PROV. TURISMO COSTA BLANCA	1.247.809,45	0,00	0,00	0,00
2019.4.PFS.143	ALMUDAINA "Reposición de pavimentos en la Calle Santíssimo Cristo y acceso depósito"	94,18	0,00	0,00	0,00

PRESUPUESTO DE GASTOS. EJERCICIO CORRIENTE

EJERCICIO 2022

ANUALIDADES PENDIENTES

CÓDIGO DE PROYECTO	DENOMINACIÓN	GASTO PENDIENTE DE REALIZAR			
		2022	2023	2024	AÑOS SUCESIVOS
2019.4.PFS.144	BENASAU "Nueva instalación recogida de residuos urbanos"	97,21	0,00	0,00	0,00
2019.4.PFS.149	BENIMANTELL "Construcción de un punto limpio"	130,89	0,00	0,00	0,00
2019.4.PFS.153	CASTELL DE CASTELLS "Pavimentación del camino vecinal el Castellet"	4.339,16	0,00	0,00	0,00
2019.4.PFS.161	FACHECA "Pavimentación del Camino Cantalar"	106,52	0,00	0,00	0,00
2019.4.PFS.162	FAMORCA "Renovación del alumbrado público"	66.712,88	0,00	0,00	0,00
2019.4.PFS.175	LA VALL D'ALCALÁ "Mejora urbana Plaza Beniaia de Beniaia"	116,44	0,00	0,00	0,00
2019.4.PFS.177	L'ATZÚBIA "Renovación de alumbrado público en Urbanización Bassetes y Área del Castillo de Forna"	109,11	0,00	0,00	0,00
2019.4.PFS.178	LLOSA DE CAMACHO "Acondicionamiento de parcela para tratamiento de residuos"	24.286,58	0,00	0,00	0,00
2019.4.PFS.180	MILLENA "Encintado de aceras, refuerzo del firme y mejoras en la accesibilidad al Carrer Nou"	119,14	0,00	0,00	0,00
2019.4.PFS.188	PLANES "Acondicionamiento Caminos Els Llombos"	129,00	0,00	0,00	0,00
2019.4.PFS.194	SAGRA "Renovac. y mejora inst. suministro agua potable, saneamiento y pluviales en C/Tormos y C/Sants Abdó i Senén"	65.385,06	0,00	0,00	0,00
2019.4.PFS.195	SANET Y NEGRALS "Actuaciones de mejora en depósitos y red de abastecimiento de agua potable"	9.128,92	0,00	0,00	0,00
2019.4.PFS.199	TOLLOS "Adecuación caminos rurales - Camí cementeri vell y Camí de les foies"	108,95	0,00	0,00	0,00
2019.5.ESP.42	(2020) FINESTRAT: Reurbanización de la avenida Camí de Reis y avenida de Benidorm	0,00	553.401,50	0,00	0,00

PRESUPUESTO DE GASTOS. EJERCICIO CORRIENTE **EJERCICIO 2022**

ANUALIDADES PENDIENTES

CÓDIGO DE PROYECTO	DENOMINACIÓN	GASTO PENDIENTE DE REALIZAR			
		2022	2023	2024	AÑOS SUCESIVOS
2019.5.ESP.43	(2020) JÁVEA: Pavelló esportiu cobert al freginal	285.000,00	66.500,00	598.500,00	0,00
2019.5.ESP.45	(2020) PEGO: Rehabilitación de l'antic Col·legi Cervantes per a Biblioteca Pública	0,00	626.775,67	0,00	0,00
2019.5.ESP.47	(2020) REDOVÁN: Construcción de pabellón cubierto y zonas adyacentes	285.000,00	66.500,00	598.500,00	0,00
2019.5.OYS.15	CASTALLA: PROY BASICO Y DE EJECUCIÓN PARA LA CONSTRUCCIÓN DE 160 NICHOS EN EL CEMENTERIO MUNICIPAL	7.543,26	0,00	0,00	0,00
2019.5.OYS.17	CREVILLENT: OBRAS DE ADECUACIÓN Y MEJORA DEL PARQUE MUNICIPAL "PARC NOU"	82.681,72	0,00	0,00	0,00
2019.5.OYS.18	DOLORES: OBRAS DE RENOVACIÓN DE PAVIMENTOS EN LA C/ GUARDAMAR DEL SEGURA Y OTRAS	15.126,03	0,00	0,00	0,00
2019.5.OYS.23	GRANJA DE ROCAMORA: REASFALTADO VIARIO CASCO URBANO DEL MUNICIPIO	119.000,00	0,00	0,00	0,00
2019.5.OYS.30	PEDREGUER: AMPLIACIÓ DEL CEMENTERI	84.254,29	0,00	0,00	0,00
2019.5.OYS.31	PILAR DE LA HORADADA: MEJORA INFRA. RED VIARIA DEL TERM MUNICIPAL. PASO ELEVADO SOBRE RAMBLA EN C/ GIMÉNEZ PÉREZ.....	390.000,00	0,00	0,00	0,00
2019.5.OYS.34	SAN ISIDRO: CONSTRUCCIÓN DE UN FRONTÓN CUBIERTO EN EL POLIDEPORTIVO MUNICIPAL	297.432,78	0,00	0,00	0,00
2019.5.OYS.36	SANTA POLA: REURBAN. DEL BULEVAR CENTRO DE LA AVDA DE SALAMANCA, TRAMO CALLES MONÓVAR Y OBISPO BASCUÑANA	302.382,88	0,00	0,00	0,00
2019.5.OYS.39	TEULADA: REURBANIZACIÓN DE LA CALLE COLÓN	390.000,00	0,00	0,00	0,00
2019.5.OYS.41	VILLAJOYOSA: EJECUCIÓN DE ALUMBRADO EXTERIOR EN DIVERSOS CAMINOS RURALES	312.392,51	0,00	0,00	0,00

PRESUPUESTO DE GASTOS. EJERCICIO CORRIENTE

EJERCICIO 2022

ANUALIDADES PENDIENTES

CÓDIGO DE PROYECTO	DENOMINACIÓN	GASTO PENDIENTE DE REALIZAR			
		2022	2023	2024	AÑOS SUCESIVOS
2019.5.PFS.114	PINOSO: Adecuación de espacio urbano y construcción de Plaza en Calle Sanchiz Guarner y Barrio cuevas	130.015,09	0,00	0,00	0,00
2019.5.PFS.14	ALTEA: Estabilización de muro de mampostería en Costera dels Matxos	81.247,49	0,00	0,00	0,00
2019.5.PFS.158	EL CAMPELLO "Reurbanización de viales en zona Muchavista"	143.946,50	0,00	0,00	0,00
2019.5.PFS.193	REDOVÁN "Rehabilitación y reforma del centro público de la 3ª edad"	98.391,00	0,00	0,00	0,00
2019.5.PFS.196	SANT JOAN D'ALACANT "Pavimentación del acceso a Santa Faz-Hospital en al Avda. Miguel Hernández"	104.483,50	0,00	0,00	0,00
2019.5.PFS.197	SANTA POLA "Renovac. tramo colector alcantarillado en Calle Santa Isabel, entre Marqués de Molins y Poeta Miguel Hdez."	56.984,04	0,00	0,00	0,00
2019.5.PFS.200	TORREVIEJA "Renovación del alumbrado público en Avda. Baleares y adyacentes (CM-66)	134.890,27	0,00	0,00	0,00
2019.5.PFS.39	BENILLUP: Adecuación vía pública en Carrer Major	23.067,68	0,00	0,00	0,00
2019.5.PFS.60	COX: Rehabilitación, reforma integral mejora y supresión barreras arquitectónicas de oficinas técnicas del Ayuntamiento	50.210,74	0,00	0,00	0,00
2019.5.PFS.81	JIJONA: Acondicionamiento de la calle Francesc Nicolau Mira Miralles. Fase II	0,01	0,00	0,00	0,00
2019.5.PFS.82	LA NUCIA: Acondicionamiento de parking en Ciudad Deportiva Camilo Cano	3.682,67	0,00	0,00	0,00
2019.5.SON.118	Busot: "Pabellón deportivo municipal (Ejecución cubierta y pista polideportiva)"	950.000,00	0,00	0,00	0,00
2019.5.SON.141	Mutxamel: "Remodelación antiguo colegio "El Salvador" para uso nuevo mercado municipal"	174.534,91	0,00	0,00	0,00
2019.5.SON.149	Sagra: "Rehabilitación y acondicionamiento del edificio polivalente"	89.903,39	0,00	0,00	0,00

PRESUPUESTO DE GASTOS. EJERCICIO CORRIENTE **EJERCICIO 2022**

ANUALIDADES PENDIENTES

CÓDIGO DE PROYECTO	DENOMINACIÓN	GASTO PENDIENTE DE REALIZAR			
		2022	2023	2024	AÑOS SUCESIVOS
2019.5.SON.157	Torrevieja: "Red. Proyecto y obra "Instalación renovación alumbrado público casco urbano y parte resto "La Mata""	912.619,56	0,00	0,00	0,00
2020.2.CER.128	JESÚS POBRE "Renovación de las aceras de la Avenida de Dénia"	154.447,29	2.175,97	241,78	0,00
2020.2.CER.181	TORMOS "Reurbanización Avda. Dr. Tomás Mut y Calle Fontilles (Tramo II y Tramo I)"	136.696,43	1.834,87	203,87	0,00
2020.2.MER.15	COMUNIDAD DE REGANTES CHAUCHETS Y TEULADÍ (RELLEU): MEJORA DE LAS INFRAESTRUCTURAS HIDRÁULICAS.	48.360,07	0,00	0,00	0,00
2020.2.MER.16	COMUNIDAD DE REGANTES MONTAHUD (NOVELDA): RENOVACIÓN DE TUBERÍAS.	47.918,34	0,00	0,00	0,00
2020.2.PLA.1	AGOST: Ejecución de nuevo vial y reurbanización de calle La Font y adyacentes	102.751,49	47.800,53	152.102,72	0,00
2020.2.PLA.10	ALCOCER DE PLANES: Obras de ampliación y mejoras en el cementerio municipal	15.154,18	32.942,38	61,80	0,00
2020.2.PLA.100	CAMPO DE MIRRA: Obras de adecuación de zona verde Municipal	10.945,83	95.529,63	136,30	0,00
2020.2.PLA.101	CAÑADA: Ejecución de cerramiento y adecuación de la Pista Polideportiva Municipal	20.095,12	0,00	0,00	0,00
2020.2.PLA.103	CASTELL DE CASTELLS: Construcción de edificio multiusos en Castell de Castells	70.037,00	66.022,71	337.601,07	0,00
2020.2.PLA.109	COCENTAINA: Repav., eliminación barreras arquitectónicas, mej. red alumbrado público, saneamiento y sum.agua potable	19.647,84	59.788,48	698.093,67	0,00
2020.2.PLA.11	ALCOCER DE PLANES: Mej. estanqueidad y eficiencia energ. C. Social polivalente mediante sustitución carpintería exterior	4.834,84	28.790,23	48,41	0,00
2020.2.PLA.110	CONFRIDES: Acondicionamiento de locales públicos para usos docente y social	45.757,10	39.787,92	160.455,09	0,00

PRESUPUESTO DE GASTOS. EJERCICIO CORRIENTE **EJERCICIO 2022**

ANUALIDADES PENDIENTES

CÓDIGO DE PROYECTO	DENOMINACIÓN	GASTO PENDIENTE DE REALIZAR			
		2022	2023	2024	AÑOS SUCESIVOS
2020.2.PLA.111	CONFRIDES: Remodelación Pl. San Vicente Ferrer y accesos en l'Abdet	11.969,26	61.100,91	92.119,51	0,00
2020.2.PLA.112	CONFRIDES: Cubrición y mejora del Trinquet de l'Abdet	4.004,96	30.087,00	46.372,19	0,00
2020.2.PLA.117	DAYA NUEVA: Rehabilitación de cementerio municipal y construcción módulo de nichos	46.124,32	50.428,27	72.234,06	0,00
2020.2.PLA.118	DAYA NUEVA: Templete de música y alumbrado	13.322,65	43.369,06	67.709,64	0,00
2020.2.PLA.119	DAYA NUEVA: Almacén municipal	10.982,36	35.997,87	266.680,33	0,00
2020.2.PLA.12	ALCOCER DE PLANES: Obras de reposición del drenaje transversal en el Barranc de Blanc	11.700,66	52.724,23	80.299,32	0,00
2020.2.PLA.120	DAYA VIEJA: Obras acondicionamiento de las instalaciones de deportivas	43.665,90	72.958,78	104.983,19	0,00
2020.2.PLA.121	DAYA VIEJA: Construcción de nichos en cementerio municipal	8.413,39	32.161,93	48.689,22	0,00
2020.2.PLA.122	DAYA VIEJA: Repavimentación de Avda. Constitución Española, Avda. Diputación Provincial y Avda. reina Sofía y adyacentes	4.887,49	239.000,34	336,59	0,00
2020.2.PLA.128	EL CASTELL DE GUADALEST: Reparación lesiones, actualización instalaciones y redistribución planta baja. Casa Cultura	76.616,21	45.241,58	144.970,31	0,00
2020.2.PLA.129	EL CASTELL DE GUADALEST: Sustitución de pavimentos en la plaza de La Era	6.265,13	44.591,95	67,33	0,00
2020.2.PLA.13	ALCOCER DE PLANES: Obras de mejora en el fronton municipal	28.095,29	17.775,01	67,16	0,00
2020.2.PLA.133	EL RÁFOL D'ALMUNIA: Eliminación barreras arquitectónicas, construcción instalaciones mínimas, en cementerios...	51.440,94	119.424,93	261,94	0,00

PRESUPUESTO DE GASTOS. EJERCICIO CORRIENTE

EJERCICIO 2022

ANUALIDADES PENDIENTES

CÓDIGO DE PROYECTO	DENOMINACIÓN	GASTO PENDIENTE DE REALIZAR			
		2022	2023	2024	AÑOS SUCESIVOS
2020.2.PLA.134	EL RÁFOL D'ALMUNIA: Autoconsumo directo energía eléctrica pabellón cubierto deportivo-piscina.bar...	6.868,73	110.362,74	187,58	0,00
2020.2.PLA.135	EL RÁFOL D'ALMUNIA: Repavimentación del Camí Olivars y Camí Poet en el término municipal	14.953,80	66.098,38	100.521,36	0,00
2020.2.PLA.136	EL RÁFOL D'ALMUNIA: Remodelación accesos Este y Oeste al casco urbano en su unión con la carretera CV-729	50.661,72	32.010,44	105,90	0,00
2020.2.PLA.14	ALCOLEJA: Acondicionamiento en edificio municipal para centro de día	41.560,90	41.474,23	53.665,11	0,00
2020.2.PLA.146	FACHECA: Ampliación Casa de Cultura para ubicación oficinas municipales	22.568,16	41.354,75	53.827,23	0,00
2020.2.PLA.147	FACHECA: Ampliación acera existente para conexión con zona verde municipal del Parque del Olmo y su mejora y ampliación	9.478,27	48.354,39	73.171,83	0,00
2020.2.PLA.148	FACHECA: Pavimentación del camino "Salema-Benimassot"	1.850,52	54.462,41	72,99	0,00
2020.2.PLA.149	FAMORCA: Reforma de edificio para usos múltiples	34.643,48	84.841,73	114.567,18	0,00
2020.2.PLA.15	ALCOLEJA: Mejora del acceso al aparcamiento público	9.353,94	48.862,03	87,61	0,00
2020.2.PLA.153	GATA DE GORGOS: Acondicionamiento de la red de agua potable en el último tramo de la calle Dr. Gómez Ferrer	100.344,72	48.932,59	125.928,46	0,00
2020.2.PLA.154	GATA DE GORGOS: Renovación integral de infraestructuras en las calles Duquessa d'Almodóvar, Hostal y Tetuán	102.828,74	111.733,88	586.500,20	0,00
2020.2.PLA.155	GORGA: Reforma y adecuación de las zonas del carrer de la Font y carrer de la Creu	68.093,52	168.966,88	311,25	0,00
2020.2.PLA.16	ALCOLEJA: Acondicionamiento calle San Antonio con tramo travesía	4.760,29	52.966,42	74,17	0,00
2020.2.PLA.160	GUARDAMAR DEL SEGURA: Remodelación de plazas redondas y tramos adyacentes del eje comercial	114.016,36	320.538,64	552.755,90	0,00

PRESUPUESTO DE GASTOS. EJERCICIO CORRIENTE

EJERCICIO 2022

ANUALIDADES PENDIENTES

CÓDIGO DE PROYECTO	DENOMINACIÓN	GASTO PENDIENTE DE REALIZAR			
		2022	2023	2024	AÑOS SUCESIVOS
2020.2.PLA.161	HONDÓN DE LOS FRAILES: Pavimentación avenida Enrique Pastor, avenida de la Constitución, avenida de Albatera y aledaños	141.486,84	83.876,52	270.074,87	0,00
2020.2.PLA.162	HONDÓN DE LOS FRAILES: Pavimentación caminos vecinales, caminos Cañada Abanilla, las Majas, Cañada Noguera y otros	11.600,37	101.437,93	142,26	0,00
2020.2.PLA.166	JACARILLA: Rehabilitación de Palacio	230.781,79	123.969,22	523.780,95	0,00
2020.2.PLA.169	LA ROMANA: Renovación de la red de saneamiento y mejora de la pavimentación de viales 1ª fase	219.873,04	128.189,96	518.254,77	0,00
2020.2.PLA.17	ALCOLEJA: Creación de parque público en zona sur del casco urbano	35.816,17	21.854,97	74,10	0,00
2020.2.PLA.170	LA VALL D'ALCALÀ: Mejora urbana resto C/San José y C/Molí de Alcalá de la Jovada	40.142,22	131.645,96	242,55	0,00
2020.2.PLA.171	LA VALL D'ALCALÀ: Mejora urbana C/ Calvario de Alcalá de la Jovada	10.980,52	145.078,61	194,98	0,00
2020.2.PLA.172	LA VALL D'ALCALÀ: Mejora urbana C/ Virgen del Milagro y parte Avda. País Valenciá de Alcalá de la Jovada	5.791,73	50.888,10	78.730,69	0,00
2020.2.PLA.175	LA VALL D'EBO: Renovación y adecuación de las instalaciones del Polideportivo Municipal	36.449,69	59.709,79	85.590,54	0,00
2020.2.PLA.176	LA VALL D'EBO: Acondicionamiento del acceso al Polideportivo municipal desde el casco urbano	11.564,69	45.649,97	69.173,97	0,00
2020.2.PLA.177	LA VALL D'EBO: Adecuación y acondicionamiento de parques infantiles	3.330,72	149.291,22	200,39	0,00
2020.2.PLA.178	LA XARA (E.L.M.): Obras adecuación piscina municipal	52.889,77	109.131,91	251,51	0,00
2020.2.PLA.179	LA XARA (E.L.M.): Obras reurbanización de la Plaza Metge Serrano y de la Calle Escoles	57.895,38	95.640,07	279.957,51	0,00
2020.2.PLA.180	L'ALFÀS DEL PI: Pabellón multiusos Albir	245.158,68	705.440,06	1.133.078,99	0,00

PRESUPUESTO DE GASTOS. EJERCICIO CORRIENTE **EJERCICIO 2022**

ANUALIDADES PENDIENTES

CÓDIGO DE PROYECTO	DENOMINACIÓN	GASTO PENDIENTE DE REALIZAR			
		2022	2023	2024	AÑOS SUCESIVOS
2020.2.PLA.181	L'ALQUERÍA D'ASNAR: Ampliación de vestuarios de la piscina cubierta municipal	53.017,51	57.405,89	252.046,55	0,00
2020.2.PLA.182	L'ATZÚBIA: Reforma almacén-archivo municipal	45.270,36	85.205,17	109.636,61	0,00
2020.2.PLA.183	L'ATZÚBIA: Reforma urbana entorno Calle Solana-Calle Raval	26.048,79	47.073,26	216.682,72	0,00
2020.2.PLA.184	L'ATZÚBIA: Instalación de red de abastecimiento de agua potable Camí del Fondo-Carrer Lepanto	2.710,36	106.882,39	147,58	0,00
2020.2.PLA.185	LLÍBER: Pavimentación de los caminos Solsides, Penyal, Venta Roja, Vinya, del Cau y otros	58.361,44	144.932,83	260,98	0,00
2020.2.PLA.186	LLÍBER: Alumbrado público en la zona del Pla, Depósito Cuta y en el Camí la Bassa	9.932,03	80.222,18	152,30	0,00
2020.2.PLA.187	LLOSA DE CAMACHO (E.L.M): Mejoras en red abastecimiento agua potable e infraestructuras en varias calles	56.430,14	45.640,32	246.658,97	0,00
2020.2.PLA.188	LORCHA: Construcción de edificio para centro de mayores	93.726,87	102.612,01	451.383,82	0,00
2020.2.PLA.193	MONFORTE DEL CID: Nuevo mercado municipal de abastos	348.270,35	189.641,19	428.760,04	0,00
2020.2.PLA.195	MONÓVAR: Rehabilitación edificio C/ Cid nº 11 y 13 para uso dotacional polivalente, con mejora del espacio público	496.791,21	151.499,56	577.643,68	0,00
2020.2.PLA.2	AGOST: Reurbanización de calle Canalejas, calle Fermín Sánchez y adyacentes	20.679,10	53.774,11	82.928,15	0,00
2020.2.PLA.20	ALFAFARA: Colector de pluviales en zona oeste	14.320,01	218.578,44	286,14	0,00
2020.2.PLA.201	MURO DE ALCOY: Reforma centro social de la tercera edad C/academia s/n y C/ doctor fleming, 8, adecuación a normativa...	43.660,58	27.811,71	31.621,38	0,00
2020.2.PLA.204	MURO DE ALCOY: Reforma del centro social de Setla en la Plaça de les Escoles, nº 2-A	2.872,06	13.905,16	101.180,19	0,00

PRESUPUESTO DE GASTOS. EJERCICIO CORRIENTE

EJERCICIO 2022

ANUALIDADES PENDIENTES

CÓDIGO DE PROYECTO	DENOMINACIÓN	GASTO PENDIENTE DE REALIZAR			
		2022	2023	2024	AÑOS SUCESIVOS
2020.2.PLA.209	ONDARA: Construcció de la Caja de Música i Arts Escéniques	69.839,20	134.667,74	597.650,46	0,00
2020.2.PLA.210	ONIL: Construcción de 2 pistas de tenis y adecuación del entorno	173.090,42	96.216,50	211.363,51	0,00
2020.2.PLA.211	ONIL: Conjunto de piscinas al aire libre	87.120,44	139.574,12	323.778,79	0,00
2020.2.PLA.216	ORXETA: Ampliación edificio multifuncional municipal	55.610,03	36.395,00	216.842,74	0,00
2020.2.PLA.225	PENÀGUILA: Ampliación y mejora del edificio de las antiguas escuelas	19.095,83	49.735,86	184.197,72	0,00
2020.2.PLA.226	PENÀGUILA: Adecuación de portalet y muralla plaça Redamunt	1.403,96	15.569,65	40.142,19	0,00
2020.2.PLA.23	ALGUEÑA: Pavimentación del la avenida Roca de Togores, calle Canónigo José Cerdá y aledaños	50.062,64	207.770,57	388,54	0,00
2020.2.PLA.232	PINOSO: Adecuación y mejora de las instalaciones de la zona polideportiva municipal	74.989,62	201.320,31	405.838,43	0,00
2020.2.PLA.233	PINOSO: Reurbanización de la Calle Poeta Zorrila	148.070,13	35.081,02	238,18	0,00
2020.2.PLA.234	PLANES: Rehabilitación y mejora en el cementerio municipal de Planes de la Baronía	153.752,75	80.837,20	279.589,23	0,00
2020.2.PLA.235	PLANES: Mejora en la plaza situada entre la calle Freginal de Sant Blai y Bisber Sanus de Planes de la Baronía	2.793,26	45.931,33	72,99	0,00
2020.2.PLA.236	PLANES: Renov. elementos instal. eléctrica alumbrado público, red telefónica, y red eléctrica baja tension varias calles	2.493,40	37.089,03	54,63	0,00
2020.2.PLA.237	PLANES: Sustitución de cubierta y forjado en el edificio "el molí d'Arcadi" en el municipio de Planes de la Baronía	3.116,91	13.811,95	101.703,06	0,00
2020.2.PLA.24	ALGUEÑA: Reforma edificios uso actividades cívico-social: Sedes sociales "Asoc.moto club Algueña" y "Pedania la Solana"	7.551,21	31.891,88	44.069,26	0,00

PRESUPUESTO DE GASTOS. EJERCICIO CORRIENTE

EJERCICIO 2022

ANUALIDADES PENDIENTES

CÓDIGO DE PROYECTO	DENOMINACIÓN	GASTO PENDIENTE DE REALIZAR			
		2022	2023	2024	AÑOS SUCESIVOS
2020.2.PLA.240	QUATRETONDETA: Adecuación de caminos del término municipal	63.009,77	387.736,67	605,78	0,00
2020.2.PLA.241	RELLEU: Proyecto para parking y plaza "Era"	74.311,52	82.318,48	357.069,26	0,00
2020.2.PLA.242	ROJALES: Obras de rehabilitación en el Teatro Capitol	351.779,75	95.438,24	346.859,33	0,00
2020.2.PLA.246	SALINAS: Adecuación de pavimento asfáltico en caminos y casco urbano de Salinas	26.279,73	53.663,41	168.636,76	0,00
2020.2.PLA.247	SALINAS: Ampliación acera Av.Juan Carlos I, prolongación vial entre C/Fleming y C/Costa Rica, y adecuación de pavimentos	14.285,47	25.940,94	266.639,70	0,00
2020.2.PLA.248	SAN FULGENCIO: Reparación y refuerzo de firme en C/ María Callas, Avda. San Fulgencio y C/ cno. Convenio	231.998,83	435.812,48	1.635,48	0,00
2020.2.PLA.249	SAN FULGENCIO: Reasfaltado y reparación de firme en la Avda Europa y calles anexas del término municipal	63.485,72	69.053,33	357.037,53	0,00
2020.2.PLA.25	ALGUEÑA: Suministro de energía eléctrica a zona de uso industrial	4.596,10	38.629,82	59.733,17	0,00
2020.2.PLA.252	SAN MIGUEL DE SALINAS: Centro Cultural San Miguel de Salinas	95.639,84	188.365,74	825.592,20	0,00
2020.2.PLA.256	SANET Y NEGRALS: Mejora red alumbrado público en Plaza de Cristo y ampliación red alumbrado en Urb. Montesano	101.919,16	53.074,38	60.215,99	0,00
2020.2.PLA.257	SANET Y NEGRALS: Vallado de los depósitos municipales de agua potable	2.987,25	50.917,49	67,59	0,00
2020.2.PLA.258	SANET Y NEGRALS: Mejora y ampliación de la red de pluviales en Avda. Ayuntamiento	22.006,52	42.215,82	191.300,37	0,00
2020.2.PLA.259	SANET Y NEGRALS: Reparación pavimento del Puente del Barranc de la Murta	21.705,97	13.724,51	48,90	0,00
2020.2.PLA.260	SANT JOAN D'ALACANT: Retirada de mediana en Avda. Miguel Hernández, tramo Avda. Diagonal-C/La Cadena	197.857,48	61.363,19	227.515,36	0,00

PRESUPUESTO DE GASTOS. EJERCICIO CORRIENTE **EJERCICIO 2022**

ANUALIDADES PENDIENTES

CÓDIGO DE PROYECTO	DENOMINACIÓN	GASTO PENDIENTE DE REALIZAR			
		2022	2023	2024	AÑOS SUCESIVOS
2020.2.PLA.266	SAX: Auditorio y Casa de Cultura de Sax. Segunda actuación	79.357,86	154.092,11	675.340,12	0,00
2020.2.PLA.267	SELLA: Edificio multifuncional municipal	93.735,37	102.621,42	451.425,76	0,00
2020.2.PLA.271	TÁRBENA: Reforma y ampliación de la Casa de Cultura	9.546,21	38.496,55	163.639,96	0,00
2020.2.PLA.272	TÁRBENA: Mejora de la piscina municipal	11.155,16	44.225,69	67.050,47	0,00
2020.2.PLA.273	TÁRBENA: Reparación Camí Rafalet	32.813,90	85.860,46	197,97	0,00
2020.2.PLA.274	TEULADA: Instalación de contenedores soterrados	328.765,46	95.651,66	353.077,22	0,00
2020.2.PLA.277	TIBI: Sustitución conducciones abastecimiento agua potable desde el cruce de Xixona hasta la Plaza de la Ferrería	18.071,53	49.234,50	84,89	0,00
2020.2.PLA.278	TIBI: Instalación de luminarias solares en diferentes tramos de la Vereda de Ronesa.	7.584,47	28.418,64	44.190,45	0,00
2020.2.PLA.28	ALMORADÍ: Remodelación y Construcción de zonas multiusos del Polideportivo Venancio Costa	114.467,29	260.160,22	775.509,53	0,00
2020.2.PLA.280	TOLLOS: Remodelación piscina municipal y zonas contiguas en Tollos	88.090,81	218.262,00	422,33	0,00
2020.2.PLA.281	TOLLOS: Reparación de muros de contención en zona este del casco urbano	14.547,96	127.316,61	177,24	0,00
2020.2.PLA.284	TORREMANZANAS: Renovación del alcantarillado de la calle san Isidro Labrador	12.150,01	163.166,93	212,14	0,00
2020.2.PLA.285	TORREMANZANAS: Aparcamiento en acceso por C/ Camino de Jijona	5.569,06	55.057,01	87.642,67	0,00
2020.2.PLA.287	VALL DE GALLINERA: Reparación y sustitución de la red de infraestructura hidraúlica	165.951,53	127.577,61	380.182,80	0,00

PRESUPUESTO DE GASTOS. EJERCICIO CORRIENTE **EJERCICIO 2022**

ANUALIDADES PENDIENTES

CÓDIGO DE PROYECTO	DENOMINACIÓN	GASTO PENDIENTE DE REALIZAR			
		2022	2023	2024	AÑOS SUCESIVOS
2020.2.PLA.288	VALL DE GALLINERA: Millora i reparació de l'Àrea Esportiva i els seus accessos d'Alpatró	12.620,03	34.476,28	51.131,91	0,00
2020.2.PLA.29	ALMUDAINA: Acondicionamiento local y terraza ayuntamiento para uso público	11.527,10	46.092,42	140,54	0,00
2020.2.PLA.291	XALÓ: Remodelación y adecuación de la Plaza Mayor y calles adyacentes	597.177,77	20.853,77	1.625,39	0,00
2020.2.PLA.292	AGRES: Adecuación de camino en estación y pavimento casco urbano	32.412,64	97.285,60	164,00	0,00
2020.2.PLA.3	AGRES: Mejora de acceso y aparcamiento autocaravanas	106.069,25	32.976,83	27.996,90	0,00
2020.2.PLA.30	ALMUDAINA: Renovación alumbrado público casco urbano	4.608,12	51.774,97	70,69	0,00
2020.2.PLA.31	ALMUDAINA: Refuerzo, pavimentación caminos Mansanet, Foment, Casilla, Mirambell, Puntetes Y Costeres Velles	5.538,35	285.760,86	391,49	0,00
2020.2.PLA.38	BALONES: Aumento capacidad abastecimiento mediante construcción nuevo depósito regulador y su conexión con la red actual	106.552,51	50.412,69	196.958,32	0,00
2020.2.PLA.39	BALONES: Reurbanización de la calle San Antonio	7.418,20	50.799,41	87,61	0,00
2020.2.PLA.4	AIGÜES: Mejora del Cementerio Municipal de Aigües	24.784,48	52.702,96	77.316,62	0,00
2020.2.PLA.41	BANYERES DE MARIOLA: Rehabilitación y adecuación de edificio para nuevo Ayuntamiento	92.680,64	100.462,16	523.921,82	0,00
2020.2.PLA.42	BENASAU: Instal. alumbrado y reparación acera tramo casco urbano a pedanía de Ares del Bosque e instal. cámaras seg.vial	44.971,09	201.406,64	339,65	0,00
2020.2.PLA.43	BENASAU: Sustitución de cubierta colocación de pavimento en Lavadero Ares del Bosque	4.552,03	38.219,00	52,35	0,00
2020.2.PLA.44	BENASAU: Mejoras de accesibilidad, pavimentos, aseos, y mobiliario en Casa Consistorial	4.116,39	22.259,73	94.617,58	0,00

PRESUPUESTO DE GASTOS. EJERCICIO CORRIENTE

EJERCICIO 2022

ANUALIDADES PENDIENTES

CÓDIGO DE PROYECTO	DENOMINACIÓN	GASTO PENDIENTE DE REALIZAR			
		2022	2023	2024	AÑOS SUCESIVOS
2020.2.PLA.46	BENEIXAMA: Ejecución de cerramientos en pista polideportiva municipal de Beneixama.	37.584,87	77.214,51	244.945,55	0,00
2020.2.PLA.5	AIGÜES: Obras de Mejora y Ahorro Energético del Alumbrado Público de Aigües	83.135,78	39.345,37	150.453,54	0,00
2020.2.PLA.59	BENIARRÉS: Peatonalización de diversas calles del centro de Beniarrés	88.866,09	98.363,24	427.814,75	0,00
2020.2.PLA.6	AIGÜES: Obras de Urbanización, Reparación y Mejora en calle Font de la Mata	16.676,07	146.332,80	198,79	0,00
2020.2.PLA.60	BENIDOLEIG: Plaza ctra. Orba	84.946,62	91.719,91	409.711,20	0,00
2020.2.PLA.62	BENIFALLIM: Centro Social Polivalente	105.271,84	61.765,23	200.062,91	0,00
2020.2.PLA.64	BENIFATO: Mejoras de caminos municipales	41.885,54	255.309,71	399,42	0,00
2020.2.PLA.65	BENIGEMBLA: Construcción de "Edificio Social Polivalente Centro de Día"	44.765,49	42.218,46	214.299,70	0,00
2020.2.PLA.69	BENILLOBA: Creación del parque público en la calle Virgen de los Dolores	65.597,88	298.196,41	453,11	0,00
2020.2.PLA.7	ALBATERA: Ampliación y mejora de la Casa de la Cultura Miguel Hernández	200.227,88	589.942,76	865.330,67	0,00
2020.2.PLA.70	BENILLOBA: Aparcamiento en acceso a la casa de la cultura por calle Calvario	7.540,50	94.061,20	131,69	0,00
2020.2.PLA.71	BENILLOBA: Refuerzo de pavimentos y reposición de alcantarillado en calles San Cristóbal y San Antonio	2.680,10	104.973,86	144,97	0,00
2020.2.PLA.72	BENILLUP: Proyecto de remodelación, rehabilitación, y ampliación Centro Cultural, Social y de ocio Municipal	58.982,47	55.627,82	275.529,32	0,00
2020.2.PLA.74	BENIMARFULL: Adecuación de pavimentos en Parque Lluís Fullana, Plaza Mayor y zonas contiguas	33.425,30	149.431,47	221,26	0,00

PRESUPUESTO DE GASTOS. EJERCICIO CORRIENTE

EJERCICIO 2022

ANUALIDADES PENDIENTES

CÓDIGO DE PROYECTO	DENOMINACIÓN	GASTO PENDIENTE DE REALIZAR			
		2022	2023	2024	AÑOS SUCESIVOS
2020.2.PLA.75	BENIMARFULL: Mejora de las zonas ajardinadas y reposición de arbolado	11.904,61	47.128,42	71.422,17	0,00
2020.2.PLA.76	BENIMARFULL: Adecuación de caminos rurales	1.836,30	53.535,47	71,77	0,00
2020.2.PLA.77	BENIMASSOT: Reforma de Piscina Municipal	51.715,25	128.627,07	218,22	0,00
2020.2.PLA.78	BENIMASSOT: Mejora del entorno de la Plaza de la Cooperativa y Avda. del Pont	12.516,54	43.477,29	65.095,98	0,00
2020.2.PLA.79	BENIMELI: Proyecto de reurbanización del casco antiguo de Benimeli (Calles de En medio, Pozo y Labradores)	41.492,80	68.828,44	98.894,82	0,00
2020.2.PLA.8	ALCALALÍ: Peatonalització nucli històric tradicional: Plaça Ajuntament, Carrer Porxe, Major, Ruiz Lihori, Hort i Ravalet	98.814,14	245.573,65	428,94	0,00
2020.2.PLA.80	BENIMELI: Ampliación de la zona verde del Calvario	9.451,33	36.755,18	55.683,30	0,00
2020.2.PLA.81	BENIMELI: Mejora del acceso a la piscina municipal desde el casco urbano de Benimeli	1.593,92	36.291,09	51,29	0,00
2020.2.PLA.82	BENISSA: Instalaciones deportivas en la Avda. Madrid	340.774,98	107.001,31	390.547,57	0,00
2020.2.PLA.87	BIAR: Reurbanización varias calles del casco antiguo	279.529,17	626.573,51	2.308,75	0,00
2020.2.PLA.88	BIAR: Acondicionamiento camino en ptda. El Figueral	4.734,89	36.697,13	61,43	0,00
2020.2.PLA.9	ALCALALÍ: renovació d'instal·lacions i pavimentació carrers: Barons de Ruiz de Lihori, Penyetes, Parres, Solo i escoles	30.995,69	41.373,69	178.376,75	0,00
2020.2.PLA.92	BOLULLA: Área recreativa	64.071,15	52.171,83	284.529,55	0,00
2020.2.PLA.93	CALLOSA D' EN SARRIÀ: Rehabilitación y ampliación del Ayuntamiento de Callosa d'en Sarrià	71.461,17	123.084,01	618.824,66	0,00
2020.2.PLA.99	CAMPO DE MIRRA: Reurbanización diversos tramos en C/ San Bartolomé, C/ Músico Albero Francés, C/ Mayor y adyacentes	58.530,14	145.345,02	260,98	0,00

PRESUPUESTO DE GASTOS. EJERCICIO CORRIENTE **EJERCICIO 2022**

ANUALIDADES PENDIENTES

CÓDIGO DE PROYECTO	DENOMINACIÓN	GASTO PENDIENTE DE REALIZAR			
		2022	2023	2024	AÑOS SUCESIVOS
2020.3.AURA.130	SAN FULGENCIO:REPARACIÓN DIVERSAS INFRAESTRUCTURAS,DAÑOS DANA-19	63.212,85	0,00	0,00	0,00
2020.3.AURA.410	LOS MONTESINOS:REPARACIÓN ERMITA "LA MARQUESA",DAÑOS DANA-19	4.505,39	0,00	0,00	0,00
2020.3.AURA.881	JACARILLA:REPARACIÓN DOS TRAMOS DEL CAMINO DE LA CUEVA,DAÑOS DANA-19	16.488,40	0,00	0,00	0,00
2020.4.CER.10	ALCOCER DE PLANES "Mejora en la piscina municipal y espacios anexos a la misma"	124.021,43	1.622,89	180,32	0,00
2020.4.CER.103	EL RÀFOL D'ALMUNIA "Zona de aparcamiento libre con edificación para estacionamiento de vehículos municipales"	149.604,45	2.219,44	246,60	0,00
2020.4.CER.203	DAYA VIEJA: Ampliación de vestuarios y construcción de gradas en campo de fútbol-7	139.538,41	1.942,42	215,82	0,00
2020.4.CER.276	LLOSA DE CAMACHO (E.L.M.): Gran reparación del Camí dels Ponts	110.058,81	1.530,98	170,11	0,00
2020.4.CER.303	SAGRA: Edificio municipal para uso deportivo	129.928,34	3.014,04	167,45	0,00
2020.4.CER.319	TOLLOS: Adecuación del polideportivo municipal	137.227,22	1.818,54	202,06	0,00
2020.4.CER.321	VALL DE GALLINERA: Pavimentación vías públicas en Benissili, Alpatró, Benitaia i Benialí	232.542,57	3.011,19	334,58	0,00
2020.4.CER.66	BENIMARFULL "Adecuación de instalaciones del polideportivo municipal"	131.909,55	1.834,25	203,81	0,00
2020.4.ELCHE.1	PROYECTO DE ACONDICIONAMIENTO DE DEPENDENCIAS DE LA CASILLA-ALMACÉN DE VVOO EN ELCHE. APARCAMIENTO CUBIERTO Y URBANIZACI	139.670,30	0,00	0,00	0,00
2020.4.MEJ.1	Obras en los márgenes de la CV-859, p.k. 4+500, t.m. de San Fulgencio (Alicante)	1.254,79	0,00	0,00	0,00

PRESUPUESTO DE GASTOS. EJERCICIO CORRIENTE

EJERCICIO 2022

ANUALIDADES PENDIENTES

CÓDIGO DE PROYECTO	DENOMINACIÓN	GASTO PENDIENTE DE REALIZAR			
		2022	2023	2024	AÑOS SUCESIVOS
2020.4.MIH.10	GAIANES: IMPLANTACIÓN DE CONTADORES DE TELELECTURA EN EL SISTEMA DE ABASTECIMIENTO DE AGUA POTABLE.	219,58	0,00	0,00	0,00
2020.4.MIH.2	BENFERRI: REPOSICIÓN DE RED DE AGUA POTABLE EN LAS CALLES OLIVAR, SAN JERÓNIMO Y PRÍNCIPE DE ASTURIAS EN BENFERRI.	0,01	0,00	0,00	0,00
2020.4.RPD.13	LA VALL D'ALCALÀ: CONSTRUCCIÓN DE UNA DEPURADORA EN BENIAIA.	4.948,90	0,00	0,00	0,00
2020.4.RPD.21	TÀRBENA: DEPÓSITO 40 M3 EN PARTIDA PICASSÀRIES.	4.882,35	0,00	0,00	0,00
2020.4.RVP.1	Mejora de trazado y nueva obra de fábrica en la CV-720, Benigembla-Castell de Castells, entre los P.K. 29+580 Y 29+900.	194.033,59	0,00	0,00	0,00
2020.4.RVP.2	Mejora de trazado en la CV-757, Acceso a Beniardá (Alicante).	37.864,88	0,00	0,00	0,00
2020.4.RVP.6	Mejora de la rodadura y ejecución de carril bici en la CV-824, San Vicente del Raspeig a la A-31, entre los PK 6+110 y 7	1.543,12	0,00	0,00	0,00
2020.5.CER.100	EL FONDÓ DE LES NEUS: REFORMA DE ACERAS LA CANALOSA	59.640,48	0,00	0,00	0,00
2020.5.CER.101	EL FONDÓ DE LES NEUS "Retirada y plantación arbolado"	68.881,94	0,00	0,00	0,00
2020.5.CER.102	EL FONDÓ DE LES NEUS "Pavimentación Camino la Rafa"	70.221,14	0,00	0,00	0,00
2020.5.CER.107	EL VERGER "Plan de acción de información y promoción turística "	13.939,28	0,00	0,00	0,00
2020.5.CER.109	ELCHE "Adquisición equipo sonido Sala Cultural La Lonja "	18.128,22	0,00	0,00	0,00
2020.5.CER.11	ALFAFARA: ADECUACIÓN ESPACIOS PÚBLICOS Y MEJORA ACCESIBILIDAD	0,01	0,00	0,00	0,00

PRESUPUESTO DE GASTOS. EJERCICIO CORRIENTE

EJERCICIO 2022

ANUALIDADES PENDIENTES

CÓDIGO DE PROYECTO	DENOMINACIÓN	GASTO PENDIENTE DE REALIZAR			
		2022	2023	2024	AÑOS SUCESIVOS
2020.5.CER.114	FAGECA "Mejora y acondicionamiento de los viales del casco antiguo "	1.120,00	0,00	0,00	0,00
2020.5.CER.115	FAGECA " Mejora de la accesibilidad al parque infantil"	49.964,22	0,00	0,00	0,00
2020.5.CER.117	FAGECA "Creación de punto de información turística "	1.120,00	0,00	0,00	0,00
2020.5.CER.118	FAGECA "Mejoras en la Casa consistorial "	10.113,17	0,00	0,00	0,00
2020.5.CER.119	FAMORCA "Ampliación y mejoras en el cementerio municipal "	1.626,89	0,00	0,00	0,00
2020.5.CER.121	GAIANES "Construcción de edificio municipal multiusos de hormigón prefabricado "	0,01	0,00	0,00	0,00
2020.5.CER.122	GATA DE GORGOS "Tancat del recinte esportiu Costeres "	82.407,20	0,00	0,00	0,00
2020.5.CER.129	LA ROMANA " Adecuación Plaza Gómez Navarro"	139.670,30	0,00	0,00	0,00
2020.5.CER.131	LA VALL D'ALCALÁ "Adquisición inmueble en Beniaia y adecuación para aparcamiento municipal"	20.626,46	0,00	0,00	0,00
2020.5.CER.132	LA VALL D'ALCALÁ "Adquisición terreno en Alcalá de la Jovada y adecuación para vivero municipal"	38.763,53	0,00	0,00	0,00
2020.5.CER.137	LA VALL D'EBO"Renovación, instalación eléctrica, alumbrado y formación de cubierta en patio interior del Museo etnológ "	4.208,78	0,00	0,00	0,00
2020.5.CER.138	LA VALL D'EBO" Pavimentación de Camino dels Penyals y adecuación acceso peatonal"	4.123,12	0,00	0,00	0,00
2020.5.CER.139	LA VALL D'EBO" Rehabilitación lavadero de la Font de la Serra"	1.372,46	0,00	0,00	0,00
2020.5.CER.140	LA XARA (E.L.M.)"Instalación de cinco baterias de contenedores soterrados "	120.000,00	0,00	0,00	0,00

PRESUPUESTO DE GASTOS. EJERCICIO CORRIENTE

EJERCICIO 2022

ANUALIDADES PENDIENTES

CÓDIGO DE PROYECTO	DENOMINACIÓN	GASTO PENDIENTE DE REALIZAR			
		2022	2023	2024	AÑOS SUCESIVOS
2020.5.CER.141	LA XARA (E.L.M.)"Construcción de una pista de pádel en el polideportivo municipal "	28.000,00	0,00	0,00	0,00
2020.5.CER.149	LOS MONTESINOS" Adecuación y mejora Parque Comunidad Valenciana en Urbanización La Herrada"	0,01	0,00	0,00	0,00
2020.5.CER.158	ORXETA "Rehabilitación de edificio para centro socio-cultural C/Mayor 29 "	184.959,58	0,00	0,00	0,00
2020.5.CER.164	POLOP "Construcción edificio para vestuarios en campo de fútbol 11 "	79.768,77	0,00	0,00	0,00
2020.5.CER.166	SAN MIGUEL DE SALINAS "Pavimentación de vías públicas en Calle San Miguel y Calle Montesico Blanco "	3.512,75	0,00	0,00	0,00
2020.5.CER.168	SAN MIGUEL DE SALINAS "Mejora y acondicionamiento en Parque Padre Jesús "	132.515,65	0,00	0,00	0,00
2020.5.CER.170	SANET Y NEGRALS "Reconstrucción del muro de contención de la Avda. Ayuntamiento "	1.535,49	0,00	0,00	0,00
2020.5.CER.172	SANET Y NEGRALS "Acondicionamiento de la pista deportiva de la Plaza del Cristo "	1.750,26	0,00	0,00	0,00
2020.5.CER.174	SENIJA "Mejora de la red de abastecimiento de agua potable que discurre por el Caminio Como Roja "	9.299,81	0,00	0,00	0,00
2020.5.CER.176	TÁRBENA "Compra de terreno para un punto limpio en PD Poble de Dalt "	15.000,00	0,00	0,00	0,00
2020.5.CER.177	TÁRBENA "Habilitación de un punto limpio enpartida Poble de Dalt "	60.321,91	0,00	0,00	0,00
2020.5.CER.179	TEULADA "Construcción de 2 pistas de tenis "	152.944,00	0,00	0,00	0,00
2020.5.CER.180	TIBI " Reparación de depósito y sustitución de instalaciones de agua potable Urbanización Pinares de Meclí"	67.649,59	0,00	0,00	0,00
2020.5.CER.186	XALÓ "Remodelación y adecuación de la Calle Mayor y calles adyacentes "	6.275,32	0,00	0,00	0,00

PRESUPUESTO DE GASTOS. EJERCICIO CORRIENTE

EJERCICIO 2022

ANUALIDADES PENDIENTES

CÓDIGO DE PROYECTO	DENOMINACIÓN	GASTO PENDIENTE DE REALIZAR			
		2022	2023	2024	AÑOS SUCESIVOS
2020.5.CER.188	ALBATERA: Ordenación tráfico y refuerzo general de la señalización viaria	48.384,94	0,00	0,00	0,00
2020.5.CER.189	ALBATERA: Mej. eficiencia energética alumbrado público sustitución luminarias a tecnología LED en noroeste del casco urb	48.471,65	0,00	0,00	0,00
2020.5.CER.193	ALCOY: Millora infraestructures hidráuliques col·lectors de diversos carrers Barri Els Clots Fase III	324.497,00	0,00	0,00	0,00
2020.5.CER.195	ALTEA: Ampliación y adecuación de instalaciones de climatización y ventilación del Palau de Altea. Centre d'Arts.	257.290,00	0,00	0,00	0,00
2020.5.CER.196	BANYERES DE MARIOLA: Vestuarios y aseos parque Villa Rosario. Instalaciones municipales	32.652,92	0,00	0,00	0,00
2020.5.CER.197	BENISSA: Ejecución tramo final y completa instalación alumbrado público en Avda La Estación	206.200,08	0,00	0,00	0,00
2020.5.CER.198	BENISSA: Renovación parque de contadores con sistema de telelectura en red fija	9.703,26	0,00	0,00	0,00
2020.5.CER.20	ALMUDAINA: REHABILITACIÓN CARPINTERÍA EXTERIOR ANTIGUA CASA CONSISTORIAL	9.419,85	0,00	0,00	0,00
2020.5.CER.200	CALP: Actuaciones para dinamizar el Parque La Vallesa	269.727,57	0,00	0,00	0,00
2020.5.CER.201	CASTALLA: Construcción de espacio deportivo Skatepark	117.667,75	0,00	0,00	0,00
2020.5.CER.204	DÉNIA: Asfaltado de viales en zona del Montgó	198.394,24	0,00	0,00	0,00
2020.5.CER.205	DÉNIA: Alumbrado público en Parc del Ginjoler	88.771,76	0,00	0,00	0,00
2020.5.CER.206	EL CAMPELLO: Obra nueva red de pluviales en C/Riu Sec con Avda. Ausias March	29.333,00	0,00	0,00	0,00
2020.5.CER.207	EL CAMPELLO: Murete de protección en parque 'Olas Blancas'	44.844,91	0,00	0,00	0,00

PRESUPUESTO DE GASTOS. EJERCICIO CORRIENTE

EJERCICIO 2022

ANUALIDADES PENDIENTES

CÓDIGO DE PROYECTO	DENOMINACIÓN	GASTO PENDIENTE DE REALIZAR			
		2022	2023	2024	AÑOS SUCESIVOS
2020.5.CER.208	ELDA: Modificación red de saneamiento y refuerzo firme en Paseo de La Mora	9.636,08	0,00	0,00	0,00
2020.5.CER.209	GATA DE GORGOS: Rehabilitació de la coberta de l'edifici del Centro Social integrat	113.933,00	0,00	0,00	0,00
2020.5.CER.210	IBI: Mejoras en carretera CV-8062 Ibi-Alcoy	8.731,34	0,00	0,00	0,00
2020.5.CER.212	JÁVEA: Renovación integral del Parc Reina Sofia del barrio Thiviers	39.055,66	0,00	0,00	0,00
2020.5.CER.213	MONOVAR: Renov.instal.sum.agua y saneamiento Barrio Borrasca. C/Gabriel Miró, C/Mare de Deu dels Desamparats, ...	277.104,16	0,00	0,00	0,00
2020.5.CER.214	MURO DE ALCOY: Sustitución parque contadores agua potable por contadores de telelectura	218.089,13	0,00	0,00	0,00
2020.5.CER.216	NOVELDA: Constr.nichos prefabricados y pavimentación anexa en cementerio	10.554,50	0,00	0,00	0,00
2020.5.CER.219	ORIHUELA: Renov.urb.márgenes río Segura desde puente Levante hasta puente Principe de Asturias	381.150,00	0,00	0,00	0,00
2020.5.CER.223	RAFAL: Adquisición y reparación de inmueble para almacén municipal	105.111,30	0,00	0,00	0,00
2020.5.CER.224	SAN VICENTE DEL RASPEIG: Instalación sistema aviso acústico interactivo en varios cruces peatonales	48.400,00	0,00	0,00	0,00
2020.5.CER.225	SAN VICENTE DEL RASPEIG: Mej.intersecciones y supresión barreras en casco urbano	10.173,65	0,00	0,00	0,00
2020.5.CER.227	SAN VICENTE DEL RASPEIG: Adecuación y reparación columnas escenario Parque Juan XXIII	48.317,17	0,00	0,00	0,00
2020.5.CER.228	SANTA POLA: Asfaltado tramo Avda. de Albacete, tramo C/Elda y la C/La Malvarrosa	1,04	0,00	0,00	0,00
2020.5.CER.229	SAX: Pavimentación parcial C/Ronda del Vinalopó	64.536,73	0,00	0,00	0,00

PRESUPUESTO DE GASTOS. EJERCICIO CORRIENTE

EJERCICIO 2022

ANUALIDADES PENDIENTES

CÓDIGO DE PROYECTO	DENOMINACIÓN	GASTO PENDIENTE DE REALIZAR			
		2022	2023	2024	AÑOS SUCESIVOS
2020.5.CER.232	ALCOLEJA: Renovación pavimentos C/Serra Lloret, acceso al Calvari i Palau	23.056,68	0,00	0,00	0,00
2020.5.CER.233	ALCOLEJA: Instalación de estación depuradora para Beniafé	50.026,88	0,00	0,00	0,00
2020.5.CER.234	ALCOLEJA: Ampliación y renovación alumbrado público en accesos	28.643,55	0,00	0,00	0,00
2020.5.CER.235	ALCOLEJA: Refuerzo pavimentación de los Caminos Vimenera, Xarquera y Molí	50.010,85	0,00	0,00	0,00
2020.5.CER.236	ALGORFA: Ordenación del suelo dotacional de 'Lo Crispin' para paque público	156.872,72	0,00	0,00	0,00
2020.5.CER.238	ASPE: Cerramiento perimentral de la pista cubierta. Fases I, II y III	193.548,73	0,00	0,00	0,00
2020.5.CER.245	BENIFALLIM: Adquisición terreno: Construcción helipuerto. Prevención incendios	3.450,00	0,00	0,00	0,00
2020.5.CER.246	BENIFALLIM: Adquisición terrenos: Propiedades para ejecución obras Plan PLANIFICA denominadas "Centro Social Polivalente	368,95	0,00	0,00	0,00
2020.5.CER.249	BENIMANTELL: Renovación parque contadores e implantación sistema telelectura red fija	0,02	0,00	0,00	0,00
2020.5.CER.251	BENIMELI: Acond.parcela para aparcamiento público en zona polideportivo municipal	43.826,65	0,00	0,00	0,00
2020.5.CER.255	CALLOSA DE SEGURA: Mej.alumbrado público casco histórico y Camino Paralelo Ferrocarril	63.577,76	0,00	0,00	0,00
2020.5.CER.256	CALLOSA DE SEGURA: Rehab.firme caminos rurales zona a Monsina, zona Barrio Palmeral y zona La Callosilla	178.865,72	0,00	0,00	0,00
2020.5.CER.257	CASTALLA: Reparación del pavimento asfáltico de la Avda. de Grecia	125.760,16	0,00	0,00	0,00
2020.5.CER.258	COX: Acond.aceras en Avda. del País Valenciano y reparación y mej.calles en el sector RC 2	165.746,03	0,00	0,00	0,00

PRESUPUESTO DE GASTOS. EJERCICIO CORRIENTE

EJERCICIO 2022

ANUALIDADES PENDIENTES

CÓDIGO DE PROYECTO	DENOMINACIÓN	GASTO PENDIENTE DE REALIZAR			
		2022	2023	2024	AÑOS SUCESIVOS
2020.5.CER.259	CREVILLENT: Reparación y estabilización estructural de la Cueva de la Casa Parque	283.951,99	0,00	0,00	0,00
2020.5.CER.260	EL CAMPELLO: Impermeabilización cubierta del Teatro-Auditorio Pedro Vaello de la casa de cultura	45.863,20	0,00	0,00	0,00
2020.5.CER.263	ELCHE: Rehabilitación Calle San Vicente para mejora de accesibilidad	73.810,00	0,00	0,00	0,00
2020.5.CER.265	ELCHE: Mejora de la accesibilidad y adecuación centro sociales	84.618,01	0,00	0,00	0,00
2020.5.CER.27	BANYERES DE MARIOLA: REPARACIÓN CUBIERTA MUSEU DE LA FARMACIA	0,02	0,00	0,00	0,00
2020.5.CER.272	LA NUCIA: Protección y repos.colectores saneam.talud derecho cauce del riuet sequet en fachada Urb. 'Nucia Park'	222.206,00	0,00	0,00	0,00
2020.5.CER.274	L'ALFÁS DEL PI: Reurbanización del Parque El Plà	240.972,50	0,00	0,00	0,00
2020.5.CER.278	MURLA: Urb.parcial Calles: Colegio esquina Ctra. Venta del Zurdo, Trinquete, Dr. Llorca y Dr. Calatayud Bayá casco urb.	119.380,00	0,00	0,00	0,00
2020.5.CER.279	ONDARA: Obertura vial peatonal i aparcament públic (Carrer Sant Cristófol i Ronda Generalitat)	54.432,73	0,00	0,00	0,00
2020.5.CER.280	ONDARA: Habilitació del pati del centre de día	72.977,16	0,00	0,00	0,00
2020.5.CER.281	ORBA: Pavimentación y ampliación medinate plataforma única de C/dels Forns	150.766,00	0,00	0,00	0,00
2020.5.CER.283	ORBA: Cubierta de la Font de Dalt en Camino Font de Dalt	19.239,00	0,00	0,00	0,00
2020.5.CER.284	PARCENT: Compra de terrenos para aparcamientos	50.000,00	0,00	0,00	0,00
2020.5.CER.285	PARCENT: Adecuación cementerio y ampliación de nichos	36.500,00	0,00	0,00	0,00

PRESUPUESTO DE GASTOS. EJERCICIO CORRIENTE

EJERCICIO 2022

ANUALIDADES PENDIENTES

CÓDIGO DE PROYECTO	DENOMINACIÓN	GASTO PENDIENTE DE REALIZAR			
		2022	2023	2024	AÑOS SUCESIVOS
2020.5.CER.286	PARCENT: Adecuación espacio municipal del 'Molivent'	40.000,00	0,00	0,00	0,00
2020.5.CER.287	PARCENT: Adecuación zona deportiva Trinquet Pilota Grossa	23.500,00	0,00	0,00	0,00
2020.5.CER.288	PARCENT: Adecuación de camino Cardones	31.148,00	0,00	0,00	0,00
2020.5.CER.292	PEDREGUER: Canvi fanals enllumenat públic a tres sectors del casc urbá	37.087,70	0,00	0,00	0,00
2020.5.CER.294	PEGO: Demolición edificación para urbanización parcela en C/Duanes, 9	44.588,17	0,00	0,00	0,00
2020.5.CER.296	PINOSO: Adecuación y mejora del edificio de la Torre del reloj	606,30	0,00	0,00	0,00
2020.5.CER.299	QUATRETONDETA: Mejora de la C/Pais Valencià, San Gregorio i zonas contiguas	38.031,97	0,00	0,00	0,00
2020.5.CER.301	RAFAL: Mejoras en zonas verdes en Parque Los Labraores	63.864,70	0,00	0,00	0,00
2020.5.CER.302	ROJALES: Actuaciones de mejora en las zonas Castillo, Rafael Aráez y Limonar	248.926,00	0,00	0,00	0,00
2020.5.CER.305	SAN ISIDRO: Restauración, remodelación y ampliación Casa de los Maestros para destinarlo a Centro Social	153.832,00	0,00	0,00	0,00
2020.5.CER.308	SANT JOAN D'ALACANT: Rehabilitación del refugio antiaéreo de la Finca Pedro José	40.296,25	0,00	0,00	0,00
2020.5.CER.31	BENEIXAMA: RENOVACIÓN RED AGUA POTABLE C/NUEVA DE LA AURORA (INTERSECCIÓN C/SAN JOSÉ Y MIGUEL HDEZ)	6.340,40	0,00	0,00	0,00
2020.5.CER.311	SANTA POLA: Redacción proyecto de rehabilitación Casa denominada VillaAdelaida	7.856,58	0,00	0,00	0,00
2020.5.CER.312	SANTA POLA: Construcción pista polideportiva en Gran Alacant	60.332,64	0,00	0,00	0,00

PRESUPUESTO DE GASTOS. EJERCICIO CORRIENTE

EJERCICIO 2022

ANUALIDADES PENDIENTES

CÓDIGO DE PROYECTO	DENOMINACIÓN	GASTO PENDIENTE DE REALIZAR			
		2022	2023	2024	AÑOS SUCESIVOS
2020.5.CER.313	SAX: Acond.aparcamiento solar C/Regino Soler, 5 y su conexión con C/Picayo mediante escaleras	48.226,83	0,00	0,00	0,00
2020.5.CER.314	SAX: Acondicionamiento y mejora de zona parcial de la biblioteca	48.051,68	0,00	0,00	0,00
2020.5.CER.315	SAX: Mejora y acondicionamiento recinto superior del castillo	1.219,30	0,00	0,00	0,00
2020.5.CER.316	SAX: Punto de recepción e información en el área del castillo	49.695,41	0,00	0,00	0,00
2020.5.CER.318	TIBI: Reforma y ampliación del Ayuntamiento	112.530,00	0,00	0,00	0,00
2020.5.CER.320	TORREMANZANAS: Mej.accesibilidad en espacios públicos de la Avda. de España y Calle Callosa d'en Sarriá	0,01	0,00	0,00	0,00
2020.5.CER.39	BENIARDÁ: REURBANIZACIÓN PLAZA DE LA CONSTITUCIÓN	50.026,82	0,00	0,00	0,00
2020.5.CER.40	BENIARDÁ: MEJORAS EN EQUIPAMIENTO DE CLIMATIZACIÓN DE LA CASA DE CULTURA	17.747,53	0,00	0,00	0,00
2020.5.CER.41	BENIARDÁ: MEJORA EN EL CONTROL DE LLENADO DEL DEPÓSITO DE CABECERA	10.693,96	0,00	0,00	0,00
2020.5.CER.42	BENIARDÁ: COMPRA EDIFICIO CONTIGUO AL AYTO CON FINALIDAD DE AMPLIAR Y HACER ACCESIBLE	69.779,69	0,00	0,00	0,00
2020.5.CER.49	BENIDORM: AMPLIACIÓN Y MEJORA ACCESIBILIDAD UNIVERSAL PABELLÓN RAÚL MESA-C.D.GUILLERMO AMOR	294.360,50	0,00	0,00	0,00
2020.5.CER.54	BENIGEMBLA: REFORMA CEMENTERIO MUNICIPAL	86.918,68	0,00	0,00	0,00
2020.5.CER.55	BENIGEMBLA: MEJORA PARQUE RIBAS	19.268,24	0,00	0,00	0,00
2020.5.CER.56	BENIGEMBLA: REFORMA ZONA ACAMPADA-DEPORTIVA	50.025,41	0,00	0,00	0,00

PRESUPUESTO DE GASTOS. EJERCICIO CORRIENTE **EJERCICIO 2022**

ANUALIDADES PENDIENTES

CÓDIGO DE PROYECTO	DENOMINACIÓN	GASTO PENDIENTE DE REALIZAR			
		2022	2023	2024	AÑOS SUCESIVOS
2020.5.CER.57	BENIJÓFAR: ADECUACIÓN ZONA VERDE MUNICIPAL C/MIGUEL HERNÁNDEZ	91.749,59	0,00	0,00	0,00
2020.5.CER.72	BENITACHELL: REURBANIZACIÓN PARCIAL AVDAS ALICANTE Y VALENCIA	221.312,00	0,00	0,00	0,00
2020.5.CER.80	CALLOSA D'EN SARRIA: ACONDICIONAMIENTO DE PAVIMENTOS Y ACCESIBILIDAD EN C/SANT ISIDRE	49.118,74	0,00	0,00	0,00
2020.5.CER.82	CALLOSA D'EN SARRIA: ACONDICIONAMIENTO DE SOMBRA DE PROTECCIÓN EN PZ RAMÓN Y CAJAL	33.371,80	0,00	0,00	0,00
2020.5.CER.87	CASTELL DE CASTELLS: ADQUISICIÓN DE VEHÍCULO	19.617,99	0,00	0,00	0,00
2020.5.CER.89	CASTELL DE CASTELLS: REFORMA OFICINAS MUNICIPALES DEL AYUNTAMIENTO	44.076,72	0,00	0,00	0,00
2020.5.CER.9	ALCALALÍ: REFORMA DEL AYUNTAMIENTO VIEJO	17.978,30	0,00	0,00	0,00
2020.5.CER.96	DAYA NUEVA: REHABILITACIÓN DE ANTIGUOS DEPÓSITOS DE AGUA MUNICIPAL	5.880,48	0,00	0,00	0,00
2020.5.CER.97	EL CAMPELLO: PROY COMPLEMENTARIO DE MODIFICACIÓN CLIMATIZACIÓN AUDITORIO CASA CULTURA E INSONORIZACIÓN MAQUINARIA..	44.486,16	0,00	0,00	0,00
2020.5.CER.99	EL CASTELL DE GUADALEST: REHABILITACIÓN CASA DEL GUARDA	0,02	0,00	0,00	0,00
2020.5.PLA.102	CASTALLA: Construcción nuevo pabellón polideportivo	93.486,60	373.946,40	243.582,24	0,00
2020.5.PLA.104	CATRAL: Rehabilitación y ampliación de edificio de dotación municipal	4.560,74	19.750,34	0,00	0,00
2020.5.PLA.105	CATRAL: Renovación agua potable y acondicionamiento calle Valencia y adyacentes	20.941,57	45.995,09	214.293,75	0,00
2020.5.PLA.106	CATRAL: Acondicionamietno y mejora de la calle Los Donantes, calle La Zenia y calle Caturla	5.435,93	808,60	184.450,93	0,00

PRESUPUESTO DE GASTOS. EJERCICIO CORRIENTE **EJERCICIO 2022**

ANUALIDADES PENDIENTES

CÓDIGO DE PROYECTO	DENOMINACIÓN	GASTO PENDIENTE DE REALIZAR			
		2022	2023	2024	AÑOS SUCESIVOS
2020.5.PLA.107	COCENTAINA: Reforma distribución interior y adaptación accesibilidad universal vestuarios y sustitución vallado piscina	118.458,50	82.268,84	0,00	0,00
2020.5.PLA.108	COCENTAINA: Rehabilitación del centro cultural El Teular	21.476,91	49.987,38	233.793,10	0,00
2020.5.PLA.113	COX: Reforma y adecuación de espacios anexos a piscinas municipales de Cox	7.337,40	0,00	0,00	0,00
2020.5.PLA.114	COX: Rehabiliación carril bici para comunicación del casco urbano con los equipamientos deportivos de San Fernando	14.788,12	301.115,26	0,00	0,00
2020.5.PLA.115	COX: Ampl. pistas deportivas Pádel, vestuarios, gradería y adecuación pistas club tenis y accesib. Polidep.San Fernando	5.312,58	790,25	180.265,17	0,00
2020.5.PLA.116	CREVILLENT: Construcción de piscina municipal en anexo a complejo polideportivo "Félix Candela"	37.717,80	7.543,56	815.330,34	0,00
2020.5.PLA.123	DÉNIA: Reurbanització de la glorieta del País Valencià i el seu entorn	71.093,86	18.623,01	537.706,75	0,00
2020.5.PLA.124	DÉNIA: Millora del ferm del carrer Marqués de Campo i substitució de les lluminàries a tecnologia led	6.106,56	18.167,01	189.947,61	0,00
2020.5.PLA.125	DOLORES: Renovación de pavimentos de las aceras de la C/Pintor Sorolla y otras	101.609,40	284.787,32	0,00	0,00
2020.5.PLA.126	DOLORES: Renovación de pavimentos de calzadas sita en C/ Pintor Sorolla y otras	20.478,20	102.391,00	110.752,18	0,00
2020.5.PLA.127	EL CAMPELLO: Reurbanización del parque Gabriel Miró y entorno	48.387,84	193.551,36	862.106,45	0,00
2020.5.PLA.130	EL FONDÓ DE LES NEUS: Construcción de nave almacén en terrenos municipales	66.732,72	67.275,79	288.131,08	0,00
2020.5.PLA.131	EL FONDÓ DE LES NEUS: Cerramiento y adecuación pista polideportiva cubierta	13.176,76	34.933,63	123.615,01	0,00

PRESUPUESTO DE GASTOS. EJERCICIO CORRIENTE

EJERCICIO 2022

ANUALIDADES PENDIENTES

CÓDIGO DE PROYECTO	DENOMINACIÓN	GASTO PENDIENTE DE REALIZAR			
		2022	2023	2024	AÑOS SUCESIVOS
2020.5.PLA.132	EL FONDÓ DE LES NEUS: Pavimentación de calles en casco urbano	1.000,00	9.814,20	177.692,66	0,00
2020.5.PLA.137	EL VERGER: Ampliación y adecuación edificio Centro Social	178.499,99	113.920,45	0,00	0,00
2020.5.PLA.138	EL VERGER: Plaza pública con zonas verdes	35.100,72	175.503,58	191.496,67	0,00
2020.5.PLA.139	ELCHE: Modernización y reforma instal. deportivas en pedanías (La Marina, El Altet, Torrellano, La Hoya y Las Bayas)	556.368,36	0,00	0,00	0,00
2020.5.PLA.140	ELCHE: Centro Social de los Arenales del Sol	1.000,00	17.428,45	646.236,02	0,00
2020.5.PLA.141	ELCHE: Mejora accesibilidad y ordenación estacionamiento en calles; Mare de Déu del Remei y Sant Joaquim, Forn Fondo ...	0,00	787,00	178.779,05	0,00
2020.5.PLA.142	ELDA: Reurbanización de la Avda. Alfonso XIII, Avda Olimpiada y Avda. Filipinas	127.359,78	142.979,37	723.631,39	0,00
2020.5.PLA.143	ELS POBLETS: Terminació urbanització C/ 17, C/17A i C/18 Pda. Platja Almadrava	79.958,86	0,00	0,00	0,00
2020.5.PLA.144	ELS POBLETS: Terminació urbanització C/12 i C/12A Pda. Barranquets	24.810,33	74.068,63	0,00	0,00
2020.5.PLA.145	ELS POBLETS: Terminació urbanització C/ 23B, C/ 23A i C/ 30D Pda. Barranquets	5.485,00	60.334,97	59.848,27	0,00
2020.5.PLA.150	FORMENTERA DEL SEGURA: Reurbanización de parques y jardines en el entorno del malecón	23.988,08	0,00	0,00	0,00
2020.5.PLA.151	FORMENTERA DEL SEGURA: Prolongación de reurbanización de la avenida de los Palacios y calles adyacentes	37.941,83	151.140,38	164.568,71	0,00
2020.5.PLA.152	GAIANES: Reurbanización de viales y reposición de servicios en el casco urbano	26.651,77	191.249,83	157.960,70	0,00

PRESUPUESTO DE GASTOS. EJERCICIO CORRIENTE

EJERCICIO 2022

ANUALIDADES PENDIENTES

CÓDIGO DE PROYECTO	DENOMINACIÓN	GASTO PENDIENTE DE REALIZAR			
		2022	2023	2024	AÑOS SUCESIVOS
2020.5.PLA.156	GORGA: Obras acondicionamiento de los caminos "Roset Martí" y "Subira"	5.536,46	20.718,20	22.606,18	0,00
2020.5.PLA.157	GRANJA DE ROCAMORA: Proyecto de reasfaltado zona entre Avda. Juan Carlos I y calle Serranos del casco urbano	18.374,93	0,00	0,00	0,00
2020.5.PLA.158	GRANJA DE ROCAMORA: Proyecto de acerado en viario de la zona de ensanche oeste del municipio	8.500,90	163.354,18	0,00	0,00
2020.5.PLA.159	GRANJA DE ROCAMORA: Proyecto de urbanización vial Avda. Juan Carlos l y su acceso norte desde rotonda CV-900	5.684,97	8.262,68	150.403,67	0,00
2020.5.PLA.163	IBI: Acondicionamiento y mejora de instalaciones en el polideportivo municipal	370.451,60	0,00	0,00	0,00
2020.5.PLA.164	IBI: Ampliación y nueva construcción de instalaciones deportivas municipales	17.026,78	60.316,37	288.333,45	0,00
2020.5.PLA.165	IBI: Soterramiento de LAMT en zona norte polideportivo por interferencias con instalaciones deportivas	0,00	2.586,10	26.916,87	0,00
2020.5.PLA.167	JESÚS POBRE (E.L.M.): Urbanización parcial de la avenida Cases Noves	28.676,48	213.552,46	0,00	0,00
2020.5.PLA.168	LA NUCIA: Centro Multiusos Bello Horizonte	10.360,30	124.323,60	101.702,85	0,00
2020.5.PLA.173	LA VALL DE LAGUAR: Habilitación Parcial de Local existente a "Llar dels Jubilats de Campell"	80.937,11	224.786,23	0,00	0,00
2020.5.PLA.174	LA VALL DE LAGUAR: Ejecución de Conducción para la Recogida de Pluviales en C/Collado de Benimaurell	15.534,83	0,00	0,00	0,00
2020.5.PLA.18	ALCOY: Revitalización y protección del patrimonio cultural del antiguo espacio industrial de la Manzana de Rodes	52.399,40	209.597,60	933.578,80	0,00
2020.5.PLA.189	MILLENA: Obras de ampliación en el cementerio	6.691,63	0,00	0,00	0,00
2020.5.PLA.19	ALFAFARA: Mejoras red agua potable en Calle Salvador	1.714,55	0,00	0,00	0,00

PRESUPUESTO DE GASTOS. EJERCICIO CORRIENTE

EJERCICIO 2022

ANUALIDADES PENDIENTES

CÓDIGO DE PROYECTO	DENOMINACIÓN	GASTO PENDIENTE DE REALIZAR			
		2022	2023	2024	AÑOS SUCESIVOS
2020.5.PLA.190	MILLENA: Recrecido del fondo del vaso de la piscina municipal	0,00	6.692,32	0,00	0,00
2020.5.PLA.191	MILLENA: Obras de mejora en el camí de La Morquereta	2.298,76	50.368,85	0,00	0,00
2020.5.PLA.192	MILLENA: Obras de reparación y mejoras en el camí del Franc y otros caminos municipales	5.854,54	5.225,17	194.300,34	0,00
2020.5.PLA.194	MONFORTE DEL CID: Retén para policía local de Monforte del Cid	13.656,95	68.284,73	73.860,80	0,00
2020.5.PLA.196	MONÓVAR: Repavimentación y formación de plataforma única para la concesión iglesia-plaza de la Sala, calle Mayor de Monó	9.713,14	24.968,48	88.197,30	0,00
2020.5.PLA.197	MONÓVAR: Primera fase del colector general separativo de aguas pluviales en casco urbano de Monóvar, calles Goya, ronda	3.176,41	944,98	107.308,70	0,00
2020.5.PLA.198	MURLA: Reurbanización calles Dr. Llorca y Dr. Calatayud del casco urbano	13.905,01	68.750,21	0,00	0,00
2020.5.PLA.199	MURLA: Mejora en edificios municipales (Polivalente, Ayuntamiento, Aula de lectura y Cementerio Municipal)	11.143,92	131.912,87	0,00	0,00
2020.5.PLA.200	MURLA: Urbanización en calle Constitución y calle La Fuente en Murla	4.642,18	64.012,77	51.020,24	0,00
2020.5.PLA.202	MURO DE ALCOY: Proyecto de remodelación de red de riego con aumento de presión de distribución y sistema de reutilizació	4.801,95	104.762,19	0,00	0,00
2020.5.PLA.203	MURO DE ALCOY: Ejecución de red de distribución de agua recuperada para abastecimiento de puntos de riego de la població	28.641,06	66.132,20	309.143,52	0,00
2020.5.PLA.205	MUTXAMEL: Edificio para biblioteca municipal	22.035,20	4.407,04	476.325,96	0,00
2020.5.PLA.206	NOVELDA: Mejora instalaciones deportivas	36.492,15	0,00	0,00	0,00

PRESUPUESTO DE GASTOS. EJERCICIO CORRIENTE

EJERCICIO 2022

ANUALIDADES PENDIENTES

CÓDIGO DE PROYECTO	DENOMINACIÓN	GASTO PENDIENTE DE REALIZAR			
		2022	2023	2024	AÑOS SUCESIVOS
2020.5.PLA.207	NOVELDA: Mejora entrada a Novelda por N-325	0,00	106.498,74	0,00	0,00
2020.5.PLA.208	NOVELDA: Reforma edificio asociaciones socio-sanitarias	179.159,59	0,00	0,00	0,00
2020.5.PLA.21	ALFAFARA: Mejora acceso casco urbano Calle Carretera	1.000,00	4.943,52	88.441,65	0,00
2020.5.PLA.212	ORBA: Proyecto de reurbanización de calles y suspensión de barreras arquitectónicas y accesibilidad universal mediante p	80.649,59	111.253,83	497.308,29	0,00
2020.5.PLA.213	ORIHUELA: Reurbanización de calle Matrona Maria Cánovas, calle El Molino, calle López, calle Las Escuelas, calle Miguel	190.517,33	0,00	0,00	0,00
2020.5.PLA.214	ORIHUELA: Reurbanización de la C/ José Ávila y Avda. Duque de Tamares (Fase I)	1.000,00	27.101,10	1.004.391,65	0,00
2020.5.PLA.215	ORIHUELA: Mejora de la seguridad vial en ctra. Villamartín y ctra. San Miguel de Orihuela Costa	0,00	863,96	196.262,67	0,00
2020.5.PLA.217	PARCENT: Reforma edificio denominado matadero para uso polivalente	35.049,94	88.557,68	0,00	0,00
2020.5.PLA.218	PARCENT: Ejecución de almacen municipal en Carrer del Mig 18	16.396,28	21.188,65	70.554,48	0,00
2020.5.PLA.219	PARCENT: Urbanización de accceso este a Parcent	14.961,53	36.979,23	173.602,90	0,00
2020.5.PLA.22	ALGORFA: Ampliación y urbanización exterior del pabellón municipal de deportes	40.932,91	56.903,49	254.582,99	0,00
2020.5.PLA.220	PARCENT: Ejecución paseo peatonal en acceso surÇ	2.336,79	2.523,56	93.770,69	0,00
2020.5.PLA.221	PEDREGUER: Evacuació d'aigües pluvials en el casc urbá de Pedregure: c/Ample, Pl. Major, c/Literat Azorin, c/ M.Serrano	235.673,66	150.010,80	0,00	0,00
2020.5.PLA.222	PEDREGUER: Rehabilitació d'antiga fábrica per edifici multi funcional	18.682,70	72.539,67	102.147,09	0,00

PRESUPUESTO DE GASTOS. EJERCICIO CORRIENTE

EJERCICIO 2022

ANUALIDADES PENDIENTES

CÓDIGO DE PROYECTO	DENOMINACIÓN	GASTO PENDIENTE DE REALIZAR			
		2022	2023	2024	AÑOS SUCESIVOS
2020.5.PLA.223	PENÀGUILA: Acondicionamiento de la alberca del Jardín de Santos	6.690,33	0,00	0,00	0,00
2020.5.PLA.224	PENÀGUILA: Reurbanización de la Plaça de l'Esglesia	7.211,01	20.746,77	73.737,30	0,00
2020.5.PLA.227	PETRER: Reforma y ampliación de la piscina cubierta municipal de San Fernando	48.355,20	193.420,80	861.524,93	0,00
2020.5.PLA.228	PILAR DE LA HORADADA: Obras de mejora de urbanización de la calle Salar en núcleo urbano de Torre de la Horadada	41.870,25	49.901,52	219.068,17	0,00
2020.5.PLA.229	PILAR DE LA HORADADA: Obras de mejora de urbanización en varias calles del núcleo urbano. Calles Triana, San Pedro, del	11.873,12	40.904,63	195.309,84	0,00
2020.5.PLA.230	PILAR DE LA HORADADA: Obras de mejora de alumbrado público en varias calles. Unidades de ejecución nº 4, 8, 10 y otras	0,00	963,75	218.930,31	0,00
2020.5.PLA.231	PINOSO: Adecuación y mejora de la envolvente e instalaciones de climatización en el Mercado Municipal	44.054,34	275.828,87	0,00	0,00
2020.5.PLA.238	POLOP: Excavación arqueológica del recinto intramuros. Consolidación recrecido de lienzos y musealización de las muralla	127.343,46	74.635,86	282.278,00	0,00
2020.5.PLA.239	POLOP: Recuperación torre y adecuación entorno en Cementerio del Castillo de Polop (Fase IV y obras complementarias del	8.129,90	4.064,95	80.553,46	0,00
2020.5.PLA.243	ROJALES: Mejora de la urbanización del segundo tramo de la Avda. Justo Quesada	12.375,00	42.795,00	204.368,75	0,00
2020.5.PLA.244	ROJALES: Reforma y mejora de vestuarios del polideportivo municipal de Heredades	0,00	831,76	188.947,50	0,00
2020.5.PLA.245	SALINAS: Suministro de camión recolector de residuos domésticos recogida de basuras de carga trasera y suministro de máq	36.328,07	43.127,89	189.232,79	0,00

PRESUPUESTO DE GASTOS. EJERCICIO CORRIENTE **EJERCICIO 2022**

ANUALIDADES PENDIENTES

CÓDIGO DE PROYECTO	DENOMINACIÓN	GASTO PENDIENTE DE REALIZAR			
		2022	2023	2024	AÑOS SUCESIVOS
2020.5.PLA.250	SAN ISIDRO: Urbanización de la C/ San Isidro, renovación integral de infraestructuras, pavimentación viaria y eliminació	136.932,35	74.112,64	272.950,67	0,00
2020.5.PLA.251	SAN ISIDRO: Ampliación del cementerio municipal de San Isidro	2.631,22	13.156,08	14.230,39	0,00
2020.5.PLA.253	SAN VICENTE DEL RASPEIG: Creación de una zona recreativa junto al Barrio del Tubo	24.189,75	28.292,46	123.888,14	0,00
2020.5.PLA.254	SAN VICENTE DEL RASPEIG: Reforma de la C/Velázquez y entronque con la Avda. País Valencià	1.000,00	8.783,58	326.136,78	0,00
2020.5.PLA.255	SAN VICENTE DEL RASPEIG: Adecuación y mejora accesibilidad de diferentes edificios municipales: Edificio Auditorio- Soc	0,00	52.535,61	460.940,46	0,00
2020.5.PLA.26	ALICANTE: Reurbanización de Canalejas y Ramón y Cajal	202.500,00	721.572,03	0,00	0,00
2020.5.PLA.261	SANT JOAN D'ALACANT: Rehabilitación parcial de la planta baja y parte de la zona exterior del antiguo IES Lloixa	7.556,30	24.644,90	117.391,18	0,00
2020.5.PLA.262	SANT JOAN D'ALACANT: Acondicionamiento cubierta autovía a su paso por el T-M-Sant Joan d'Alacant	0,00	1.149,28	261.078,08	0,00
2020.5.PLA.263	SANTA POLA: Reordenación y reforma del Polideportivo Paco Hernández	48.574,90	256.954,08	0,00	0,00
2020.5.PLA.264	SANTA POLA: Mejora accesibilidad viaria a los colegios de la Zona Norte	8.597,99	6.731,20	251.211,99	0,00
2020.5.PLA.265	SANTA POLA: Accesibilidad y actuaciones de mejora en la cubierta del Castillo Fortaleza de Santa Pola	5.319,07	919,93	209.726,40	0,00
2020.5.PLA.268	SENIJA: Adecuación de inmueble municipal en el recinto deportivo	8.089,69	0,00	0,00	0,00
2020.5.PLA.269	SENIJA: Adecuación de zona verde municipal en la Urbanización La Cometa, Sector-A	0,00	83.195,27	0,00	0,00

PRESUPUESTO DE GASTOS. EJERCICIO CORRIENTE

EJERCICIO 2022

ANUALIDADES PENDIENTES

CÓDIGO DE PROYECTO	DENOMINACIÓN	GASTO PENDIENTE DE REALIZAR			
		2022	2023	2024	AÑOS SUCESIVOS
2020.5.PLA.27	ALICANTE: Reurbanización de Avda. De Loring, Oscar Esplá y Eusebio Sempere	0,00	2.868,75	651.682,27	0,00
2020.5.PLA.270	SENIJA: Mejoras en viales Urb. La Cometa y Caminos Els Cocons, Els Clots, Barranquet, Llíber y Caminos del Cementerio	14.366,93	158.036,26	156.761,46	0,00
2020.5.PLA.275	TEULADA: Reposición y mejora de redes de aguas pluviales en Avenida del Mediterráneo del Centro Urbano de Teulada	30.113,64	106.606,17	0,00	0,00
2020.5.PLA.276	TEULADA: Alcantarillado Zona Pla del Mar	0,00	4.125,56	41.951,95	0,00
2020.5.PLA.279	TIBI: Adquisición de vehículo para transporte público de ciudadanos	1.000,00	28.797,69	26.859,13	0,00
2020.5.PLA.282	RMOS: Reurbanización de un tramo de la Avda. Dr. Tomás Mut	21.538,49	0,00	0,00	0,00
2020.5.PLA.283	TORREMANZANAS: Refuerzo de talud en avd. País Valencià con el parque público	16.710,67	0,00	0,00	0,00
2020.5.PLA.286	TORREVIEJA: Recinto multiusos celebración Certamen Internacional de Habaneras, así como infraestructuras complementaria	53.083,70	10.616,74	1.147.488,75	0,00
2020.5.PLA.289	VILLAJOYOSA: Ampliación del cementerio municipal de Villajoyosa	59.991,50	7.206,70	782.295,45	0,00
2020.5.PLA.290	VILLENA: Reurbanización eje comercial en avenida Constitución	15.238,31	209.171,20	931.679,64	0,00
2020.5.PLA.32	ALTEA: Renovación y reordenación de las instalaciones hídricas situadas en C. Sol y Portal Vell	423.796,69	0,00	0,00	0,00
2020.5.PLA.33	ALTEA: Acondicionamiento del bulevar Central de la Avenida Comunitat Valenciana y conexiones externas	83.957,40	14.290,78	271.524,91	0,00
2020.5.PLA.34	ALTEA: Acond. pavimento en calles y caminos rurales titularidad municipal: Camí del Garroferet, Camí Cementeri Altea ...	1.179,75	18.153,27	25.731,33	0,00

PRESUPUESTO DE GASTOS. EJERCICIO CORRIENTE

EJERCICIO 2022

ANUALIDADES PENDIENTES

CÓDIGO DE PROYECTO	DENOMINACIÓN	GASTO PENDIENTE DE REALIZAR			
		2022	2023	2024	AÑOS SUCESIVOS
2020.5.PLA.35	ASPE: Urbanización de la zona verde EL.2 en C/Agrónomo Francisco Mira	120.137,21	65.513,20	0,00	0,00
2020.5.PLA.36	ASPE: Prolongación Ronda Sur de Aspe-Fase I: Rotonda de intersección Avda. Orihuela/CV-846/N-325	14.120,42	285.242,95	0,00	0,00
2020.5.PLA.37	ASPE: Urb.para mejora movilidad y espacio público en Avda. Orihuela y Avda. Tres Agosto Fase I. ...	0,00	1.005,37	228.385,24	0,00
2020.5.PLA.40	BANYERES DE MARIOLA: Adecuación integral del Polideportivo Municipal de Banyeres de Mariola	80.868,66	226.655,90	0,00	0,00
2020.5.PLA.45	BENEIXAMA: Obras de renovación y ampliación de alumbrado público en Beneixama. Fase 4.	15.558,51	18.182,98	59.762,93	0,00
2020.5.PLA.47	BENEIXAMA: Urbanización pavimentación de varias calles en el municipio de Beneixama	11.428,99	8.792,66	327.941,65	0,00
2020.5.PLA.48	BENEJÚZAR: Sustitución luminarias VSAP, por tecnología led con sistema telegestión punto a punto núcleo urbano	99.306,86	54.456,09	201.473,91	0,00
2020.5.PLA.49	BENEJÚZAR: Instal. placas fotovoltaicas autoconsumo y ampliación campo solar e instal. acumular solar de litio...	24.650,87	4.822,92	196.725,44	0,00
2020.5.PLA.50	BENFERRI: Ampliación gimnasio y piscina municipal	41.490,17	266.459,06	0,00	0,00
2020.5.PLA.51	BENFERRI: Nuevo edificio de servicios en campo de fútbol y tratamiento de accesos viales y peatonales	16.946,77	39.130,09	182.918,65	0,00
2020.5.PLA.52	BENFERRI: Remodelación funcional y mejora de accesibilidad del edificio de servicios y su entorno	5.860,04	6.940,13	124.702,69	0,00
2020.5.PLA.53	BENIARBEIG: Acondicionamiento de local multiusos en C/Aitana, s/n	4.314,84	94.543,73	0,00	0,00
2020.5.PLA.54	BENIARBEIG: Pista de Pádel en Polideportivo Municipal (camino depósito)	1.000,00	20.379,05	17.530,10	0,00
2020.5.PLA.55	BENIARBEIG: Acondicionamiento de parques infantiles en Paseo Jaume I (cruce Calle San Juan) y Plaça Nova	0,00	3.711,99	0,00	0,00

PRESUPUESTO DE GASTOS. EJERCICIO CORRIENTE

EJERCICIO 2022

ANUALIDADES PENDIENTES

CÓDIGO DE PROYECTO	DENOMINACIÓN	GASTO PENDIENTE DE REALIZAR			
		2022	2023	2024	AÑOS SUCESIVOS
2020.5.PLA.56	BENIARDÁ: Mejora sistema de abastecimiento de agua en alta a la población de Beniardá	29.806,78	155.192,14	0,00	0,00
2020.5.PLA.57	BENIARDÁ: Mirador del Pantano	4.844,38	49.371,84	0,00	0,00
2020.5.PLA.58	BENIARDÁ: Sustitución tubería impulsión desde el Camó de L'Anouer hasta el depósito intermedio municipal	2.532,76	26.360,00	24.877,69	0,00
2020.5.PLA.61	BENIDORM: Zona peatonal de bajas emisiones en Avda. Armada Española	12.468,03	49.872,10	222.137,72	0,00
2020.5.PLA.63	BENIFALLIM: Acondicionamiento y pavimentación de los caminos del Freginal y de los Puentes.	15.996,43	35.991,96	39.636,21	0,00
2020.5.PLA.66	BENIJÓFAR: Edificio para salón polivalente C/Francisco Rivera Pérez	23.500,00	147.624,45	0,00	0,00
2020.5.PLA.67	BENIJÓFAR: Edificio para dos salas deportivas polivalentes polideportivo mnunicipal	12.500,00	43.265,82	206.625,00	0,00
2020.5.PLA.68	BENIJÓFAR: Adecuación espacios peatonales en el parque Cañada Marsá	1.000,00	2.157,91	80.803,73	0,00
2020.5.PLA.73	BENIMANTELL: Adecuación del edificio multicultural, de la biblioteca y de la antigua farmacia para usos múltiples	12.338,65	0,00	0,00	0,00
2020.5.PLA.83	BENISSA: Acondicionamiento área recreativa Beniver	11.239,26	187.325,20	0,00	0,00
2020.5.PLA.84	BENISSA: Reforma y ampliación AJBENISSA	3.708,90	667,61	152.180,57	0,00
2020.5.PLA.85	BENITACHELL: Intervención paisajística y de mejora de la Plaza de Les Pesqueres	114.471,08	290.133,88	0,00	0,00
2020.5.PLA.86	BENITACHELL: Ordenación de accesos y pavimentación accesible en el núcleo urbano	14.046,74	62.650,42	67.979,99	0,00
2020.5.PLA.89	BIGASTRO: Reforma y acondicionamiento del Ayuntamiento de Bigastro y regeneración urbana de su entorno	10.909,29	0,00	0,00	0,00

PRESUPUESTO DE GASTOS. EJERCICIO CORRIENTE

EJERCICIO 2022

ANUALIDADES PENDIENTES

CÓDIGO DE PROYECTO	DENOMINACIÓN	GASTO PENDIENTE DE REALIZAR			
		2022	2023	2024	AÑOS SUCESIVOS
2020.5.PLA.90	BIGASTRO: Reforma y acondicionamiento de zonas verdes	4.138,00	40.116,29	0,00	0,00
2020.5.PLA.91	BIGASTRO: Remodelación del Parque Huerto del Cura y sus inmediaciones	12.600,94	37.487,78	391.958,55	0,00
2020.5.PLA.95	CALLOSA DE SEGURA: Obras de remodelación del edificio de Servicios Municipal Jefatura de la Policía	33.478,45	345.554,09	24.310,46	0,00
2020.5.PLA.96	CALLOSA DE SEGURA: Reparación red saneamiento zona CEIP Rafael Altamira, zona casco histórico y camino Almajal	26.264,89	298.416,67	0,00	0,00
2020.5.PLA.97	CALLOSA DE SEGURA: Mej. accesibilidad urbana en puntos conflictivos C/Puntera, Pz Hermana Fidela, C/Convento, ...	5.613,76	50.102,82	116.906,57	0,00
2020.5.PLA.98	CALP: Urbanización Vial J Tramo 6	64.635,00	258.540,00	168.408,50	0,00
2020.5.SON.1	HONDON DE LAS NIEVES: "CONSTRUCCIÓN DE 40 NICHOS EN EL CEMENTERIO MUNICIPAL"	5.230,55	0,00	0,00	0,00
2020.5.SON.3	DÉNIA: "RED. PROY.: ACTUALIZACIÓN PROYECTO EJEC. OBRAS REHAB. INTEGRAL EDIFICIO DE TORRECREMADA"	35.392,50	0,00	0,00	0,00
2021.2.CESPE.1	Transformación campo de tierra a cesped artificial, en Relleu	194.267,17	2.425,68	269,52	0,00
2021.2.CESPE.10	Renovación césped artificial campo de fútbol, en Onil	218.958,08	2.636,30	292,92	0,00
2021.2.CESPE.11	Transformación campo de tierra a césped artificial, en Redován	160.164,26	2.069,11	229,90	0,00
2021.2.CESPE.12	Renovación césped artificial campo de fútbol, en Callosa d'En Sarrià	153.852,10	1.914,15	212,68	0,00
2021.2.CESPE.13	Renovación césped artificial campo de fútbol, en Banyeres de Mariola	188.423,28	2.466,63	274,07	0,00

PRESUPUESTO DE GASTOS. EJERCICIO CORRIENTE **EJERCICIO 2022**

ANUALIDADES PENDIENTES

CÓDIGO DE PROYECTO	DENOMINACIÓN	GASTO PENDIENTE DE REALIZAR			
		2022	2023	2024	AÑOS SUCESIVOS
2021.2.CESPE.14	Renovación césped artificial campo de fútbol, en Benejúzar	167.722,98	2.140,76	237,86	0,00
2021.2.CESPE.15	Renovación césped artificial campo de fútbol, en Catral	166.076,17	2.108,07	234,23	0,00
2021.2.CESPE.16	Renovación césped artificial campo de fútbol 7 Las Balsas, en Cox	103.717,67	1.354,92	150,55	0,00
2021.2.CESPE.17	Renovación césped artificial campo de fútbol, en Pedreguer	164.733,23	2.332,97	259,22	0,00
2021.2.CESPE.18	Renovación césped artificial campo de fútbol 7 El Molino, en Bigastro	134.762,31	1.806,87	200,76	0,00
2021.2.CESPE.19	Renovación césped artificial campo de fútbol, en Ondara	159.344,00	2.463,34	273,71	0,00
2021.2.CESPE.2	Renovación césped artificial campo fútbol 7, en Algorfa	78.527,83	960,36	106,71	0,00
2021.2.CESPE.20	Renovación césped artificial campo de fútbol, en Benissa	238.517,23	3.081,32	342,37	0,00
2021.2.CESPE.21	Transformación campo de tierra a césped artificial, en Aspe	211.174,33	2.794,95	310,55	0,00
2021.2.CESPE.22	Renovación césped artificial campo de fútbol, en Pilar de la Horadada	157.982,07	2.231,12	247,90	0,00
2021.2.CESPE.23	Renovación césped artificial campo de fútbol Ciudad Deportiva, en Altea	150.994,89	2.039,60	226,62	0,00
2021.2.CESPE.24	Renovación césped artifificial campo de fútbol, en Alcoy	226.748,93	3.183,16	353,69	0,00
2021.2.CESPE.25	Renovación césped artificial campo de fútbol Cervantes, en Pego	175.138,83	2.476,59	275,18	0,00
2021.2.CESPE.26	Renovación cesped artificial campo de fútbol, en La Nucía	23.646,86	312,97	34,78	0,00
2021.2.CESPE.27	Renovación césped artificial campo de fútbol, en l'Alfas del Pí	230.140,17	3.636,20	404,02	0,00

PRESUPUESTO DE GASTOS. EJERCICIO CORRIENTE **EJERCICIO 2022**

ANUALIDADES PENDIENTES

CÓDIGO DE PROYECTO	DENOMINACIÓN	GASTO PENDIENTE DE REALIZAR			
		2022	2023	2024	AÑOS SUCESIVOS
2021.2.CESPE.28	Renovación césped artificial campo de fútbol B de El Vincle, en Campello	312.638,89	3.823,47	424,83	0,00
2021.2.CESPE.29	Renovación césped artificial campo de fútbol La Sismat, en Elda	214.564,62	2.878,63	319,85	0,00
2021.2.CESPE.3	Transformación campo de tierra a cesped artificial, en Beniarbeig	327.050,98	4.027,55	447,51	0,00
2021.2.CESPE.30	Renovación césped artificial campo de fútbol, en Orihuela	164.006,15	1.904,04	211,56	0,00
2021.2.CESPE.31	Renovación césped artificial campo de fútbol, en Xàbia	85.453,64	1.258,34	139,82	0,00
2021.2.CESPE.32	Transformación campo de tierra a césped artificial, en Rojales	148.003,91	2.064,97	229,44	0,00
2021.2.CESPE.4	Transformación campo de tierra a césped artificial, en Busot	183.512,21	2.686,82	298,54	0,00
2021.2.CESPE.5	Renovación césped artificial, en El Verger	185.423,12	2.554,79	283,87	0,00
2021.2.CESPE.6	Renovación césped artificial, en Agost	179.063,45	2.402,33	266,93	0,00
2021.2.CESPE.7	Renovación césped artificial campo de fútbol 8, en Rafal	189.680,67	2.377,57	264,17	0,00
2021.2.CESPE.8	Renovación césped artificial campo de fútbol, en Sax	233.806,13	2.908,91	323,21	0,00
2021.2.CESPE.9	Renovación césped artificial campo de fútbol, en Monforte del Cid	204.059,92	3.374,03	374,89	0,00
2021.2.MER.14	JUZGADO PRIVATIVO DE AGUAS DE ORIHUELA: ADECUACIÓN INTEGRAL DE LAS COMPUERTAS DEL AZARBE MAYOR DE HURCHILLO. FASE II.	47.432,00	0,00	0,00	0,00
2021.2.MER.15	COMUNIDAD DE REGANTES RIEGO MAYOR DE POLOP: CONDUCCIÓN DE ENTRADA DE AGUA A LA BALSA CASTELLET EN POLOP.	48.054,41	0,00	0,00	0,00

PRESUPUESTO DE GASTOS. EJERCICIO CORRIENTE

EJERCICIO 2022

ANUALIDADES PENDIENTES

CÓDIGO DE PROYECTO	DENOMINACIÓN	GASTO PENDIENTE DE REALIZAR			
		2022	2023	2024	AÑOS SUCESIVOS
2021.2.MER.16	COMUNIDAD DE REGANTES DEL RIEGO MAYOR DE RELLEU: MEJORA DE LOS APROVECHAMIENTOS HIDRÁULICOS.	48.126,54	0,00	0,00	0,00
2021.2.MER.18	COMUNIDAD DE REGANTES SAN ISIDRO Y REALENGO (SAN ISIDRO): ACONDICIONAMIENTO AZARBE DE ELCHE EN EL REALENGO, CREVILLENTE.	44.764,54	0,00	0,00	0,00
2021.2.MER.19	COMUNIDAD GENERAL USUARIOS ALTO VINALOPÓ: INSTALACIÓN SISTEMA TELECOMUNICACIÓN VÍA TELEFÓNICA PARA AHORRO HÍDRICO.	34.859,98	0,00	0,00	0,00
2021.2.MER.2	JUZGADO PRIVATIVO DE AGUAS DEL AZUD DE ALFEITAMI: MEJORA Y REPOSICIÓN DE UN TRAMO DE MURO DEL CAJERO DE LA ACEQUIA MAYOR	48.397,92	0,00	0,00	0,00
2021.2.MER.3	COMUNIDAD GENERAL DE REGANTES Y USUARIOS DE ALTEA: MEJORA EFICIENCIA DE LAS INFRAESTRUCTURAS HIDRÁULICAS DE REGADÍO.	86.501,35	0,00	0,00	0,00
2021.2.MER.4	COMUNIDAD DE REGANTES CANAL BAJO DEL ALGAR (BENIDORM): SUSTITUCIÓN ACEQUIA DE BORRET POR RAMAL DE CONDUCCIÓN DE GOTEO.	94.101,43	0,00	0,00	0,00
2021.2.MER.6	SINDICATO LOCAL DE RIEGOS DE LA ACEQUIA DE COX: REHABILITACIÓN Y MEJORA DE CAJEROS DE LA ACEQUIA DE COX (FASE I).	0,03	0,00	0,00	0,00
2021.2.MER.7	COMUNIDAD DE REGANTES SAN FELIPE NERI (CREVILLENT): MEJORA DEL CONTROL DE LOS RECURSOS HÍDRICOS DE LA ZONA REGABLE.	38.652,24	0,00	0,00	0,00
2021.2.MER.8	SINDICATO GENERAL DE AGUAS DE DOLORES: AUTOMATIZACIÓN Y TELECONTROL DE LA COMPUERTA DE TOMA DEL AZARBE DE ABANILLA.	0,01	0,00	0,00	0,00
2021.2.MER.9	JUZGADO PRIVATIVO DE AGUAS DE GUARDAMAR DEL SEGURA: REFORMA DE RIEGO A PRESIÓN.	47.973,75	0,00	0,00	0,00
2021.2.MIH.11	IBI: REPARACIÓN DE LA RED DE AGUA POTABLE EN LA CALLE VELÁZQUEZ DE IBI.	74.901,84	0,00	0,00	0,00

PRESUPUESTO DE GASTOS. EJERCICIO CORRIENTE

EJERCICIO 2022

ANUALIDADES PENDIENTES

CÓDIGO DE PROYECTO	DENOMINACIÓN	GASTO PENDIENTE DE REALIZAR			
		2022	2023	2024	AÑOS SUCESIVOS
2021.2.MIH.14	MONFORTE DEL CID: RENOVACIÓN RED AGUA POTABLE CALLE JUAN DE LA TORRE, PLAZA SAN PASCUAL Y PASAJE A LA PLAZA DE ESPAÑA.	99.363,46	0,00	0,00	0,00
2021.2.MIH.16	PEGO: SUSTITUCIÓN DE LA RED DE SUMINISTRO DE AGUA POTABLE EN LA CALLE SANT MIQUEL DE PEGO.	231.322,85	0,00	0,00	0,00
2021.2.MIH.17	PINOSO: MEJORA DE LA CANALIZACIÓN DE DRENAJE DE LA TUBERÍA EXISTENTE EN EL PRADO Y EL RODRIGUILLO EN PINOSO.	99.867,25	0,00	0,00	0,00
2021.2.MIH.19	SAN ISIDRO: MEJORA DE DRENAJE DE AGUAS PLUVIALES EN BARRIO DE LA ESTACIÓN DE SAN ISIDRO.	69.496,40	0,00	0,00	0,00
2021.2.MIH.22	XALÓ: MEJORA DE INFRAESTRUCTURAS HIDRÁULICAS EN EL SERVICIO DE ABASTECIMIENTO DE AGUA POTABLE EN XALÓ.	101.857,90	0,00	0,00	0,00
2021.2.MIH.5	BIGASTRO: EJECUCIÓN DE LA 2ª FASE DEL COLECTOR DE PLUVIALES EN BIGASTRO.	99.869,25	0,00	0,00	0,00
2021.2.MIH.7	CALLOSA D´EN SARRIÀ: RENOVACIÓN DEL PARQUE DE CONTADORES E IMPLANTACIÓN DE RED FIJA. RECORRIDO 1 DE LECTURA.	119.988,20	0,00	0,00	0,00
2021.2.MIH.8	CASTALLA: RENOVACIÓN DE LA RED DE AGUA POTABLE EN LAS CALLES ENRIC VALOR, FERMOSES Y ADYACENTES DE CASTALLA.	120.478,30	0,00	0,00	0,00
2021.3.INA.1	XXIX MUESTRA DE TEATRO ESPAÑOL DE AUTORES CONTEMPORANEOS	1.925,50	0,00	0,00	0,00
2021.3.TURIS.1	SUBVENCÓN DEL PATRONATO PARA FOMENTO ACTIVIDADES TURÍSTICAS	3.371,46	0,00	0,00	0,00
2021.4.029.2	SUMINISTRO E INSTALACIÓN EQUIPOS PARA COMPLETADO Y MODERNIZACIÓN RED PROVINCIAL TELEGESTIÓN RECURSOS HÍDRICOS.	26.335,15	0,00	0,00	0,00

PRESUPUESTO DE GASTOS. EJERCICIO CORRIENTE

EJERCICIO 2022

ANUALIDADES PENDIENTES

CÓDIGO DE PROYECTO	DENOMINACIÓN	GASTO PENDIENTE DE REALIZAR			
		2022	2023	2024	AÑOS SUCESIVOS
2021.4.30.1	PROYECTO DE REFORMA Y ADECUACIÓN DEL SERVICIO DE SALUD LABORAL EN EL CENTRO DR. ESQUERDO	204.494,85	0,00	0,00	0,00
2021.4.CASTE.1	Subvención Ayto. Castell de Castells conservación, mantenimiento, reparación Yacimiento Arte Rupestre Pla de Petracos	53,10	9.600,00	9.600,00	0,00
2021.4.CPHIS.1	Conv. Plan Provincial rehabilitación y puesta en valor patrimonio histórico de municipios de menos de 2.000 habitantes	288.460,08	0,00	0,00	0,00
2021.4.HOGAR.1	REFORMA DE LAS DEPENDENCIAS DE FARMACIA Y REHABILITACIÓN EN EL HOGAR PROVINCIAL	3.648,65	0,00	0,00	0,00
2021.4.IFDCT.1	Ampliación jardín mediterráneo en Casa Tápena	0,01	0,00	0,00	0,00
2021.4.IZV.1	Adecuación y mejora de zona verde en el parque Barranc de la Font, t.m. Jijona.	230,00	0,00	0,00	0,00
2021.4.IZV.10	Adecuación de zona verde entrada Jardí de la Font, t.m. Benillup	24.767,96	0,00	0,00	0,00
2021.4.IZV.11	Ejecución de cerramiento en zona verde municipal, t.m. Campo de Mirra	5.440,69	0,00	0,00	0,00
2021.4.IZV.12	Ajardinamiento y mejoras del parque Ribás, t.m. Benigembla	9.484,34	0,00	0,00	0,00
2021.4.IZV.2	Adecuación de zona verde en la plaza Les Escoles, t.m. Muro de Alcoy	11.673,61	0,00	0,00	0,00
2021.4.IZV.3	Acondicionamiento del paraje de la Font del Abre, t.m. Confrides	15.118,85	0,00	0,00	0,00
2021.4.IZV.4	Mejora ambiental, seguridad y accesibilidad en parque La Creueta, t.m. Benimarfull	35.091,06	0,00	0,00	0,00
2021.4.IZV.5	Adecuación de la parcela situada en C/ Nueva, nº 13 en Monovar	242,00	0,00	0,00	0,00

PRESUPUESTO DE GASTOS. EJERCICIO CORRIENTE **EJERCICIO 2022**

ANUALIDADES PENDIENTES

CÓDIGO DE PROYECTO	DENOMINACIÓN	GASTO PENDIENTE DE REALIZAR			
		2022	2023	2024	AÑOS SUCESIVOS
2021.4.IZV.6	Adecuación y mejora de la zona verde Secanets, t.m. Benimeli	44.927,26	0,00	0,00	0,00
2021.4.IZV.7	Adecuación de zona verde en el parque "Taller de empleo Virgen del Carmen", t.m. Cox	2.430,80	0,00	0,00	0,00
2021.4.IZV.8	Adecuación del parque Bastá, t.m. Castalla	7.267,21	0,00	0,00	0,00
2021.4.IZV.9	Obras de mejora en zonas verdes en el casco urbano, t.m. Murla	45.000,00	0,00	0,00	0,00
2021.4.MEJ.14	Refuerzo de firme y contrucción de itinerario ciclista en la carretera CV-921, Orihuela Arneva (PK 0+000 al PK 2+340)l	11.166,09	0,00	0,00	0,00
2021.4.MEJ.2	Proyecto constructivo de la variante de conexión de las carreteras CV-775 y CV-778 en Relleu	3.872,00	0,00	0,00	0,00
2021.4.MEJ.3	Variante de la Ctra. Cv-728, desde el p.k. 8+560 hasta la ctra. CV-729 en el Rafol d´Almunia	928.474,00	0,00	0,00	0,00
2021.4.MEJ.6	Obras de const. de Glorieta en la inters. de la CV-735 y CV-738 y mej. de trazado entre el PK 3+000 y 3+150 de la CV-738	7.986,00	0,00	0,00	0,00
2021.4.MEJ.7	VARIANTE DE TRAZADO EN LA CV-923 ENTRE LOS P.K. 1+300 A 1+650 TRAMO BIGASTRO A HURCHILLO EN ORIHUELA (ALICANTE)	49.947,90	0,00	0,00	0,00
2021.4.MIH.1	ALCALALÍ: REPARACIÓN DE LA RED DE AGUA POTABLE EN LAS CALLES PARRES Y DEL MIG EN EL MUNICIPIO DE ALCALALÍ.	80.526,01	0,00	0,00	0,00
2021.4.MIH.10	GORGA: RENOVACIÓN PARCIAL DE LA CONDUCCIÓN DE ABASTECIMIENTO EN ALTA PENÀGUILA-GORGA, PARA GORGA.	134.561,53	0,00	0,00	0,00
2021.4.MIH.12	L´ALQUERIA D´ASNAR: RENOVACIÓN Y MEJORAS INFR. HIDRÁULICAS (ABAST. Y CONTRA INCENDIOS) POLÍGONO INDUSTRIAL EL ALTET.	104.275,16	0,00	0,00	0,00

PRESUPUESTO DE GASTOS. EJERCICIO CORRIENTE

EJERCICIO 2022

ANUALIDADES PENDIENTES

CÓDIGO DE PROYECTO	DENOMINACIÓN	GASTO PENDIENTE DE REALIZAR			
		2022	2023	2024	AÑOS SUCESIVOS
2021.4.MIH.13	LA VALL D´ALCALÀ: CONSTRUCCIÓN DE UNA DEPURADORA EN BENIAIA, PARA LA VALL D´ALCALÀ.	120.000,00	0,00	0,00	0,00
2021.4.MIH.15	MURLA: CONDUCCIÓN DE SUMINISTRO A LOS DEPÓSITOS DESDE EL POZO OLIVARETA DE MURLA.	122.831,36	0,00	0,00	0,00
2021.4.MIH.18	PLANES: EJECUCIÓN DE UN COLECTOR DE AGUAS RESIDUALES EN PLANES.	127.744,00	0,00	0,00	0,00
2021.4.MIH.2	ALGUEÑA: RENOVACIÓN DE RED DE AGUA POTABLE EN LA CALLE SANTA TERESA Y ADYACENTES EN ALGUEÑA.	121.173,99	0,00	0,00	0,00
2021.4.MIH.20	SANET Y NEGRALS: INSTALACIÓN DE CONTADORES DOMICILIARIOS TELEMEDIDOS EN EL CASCO URBANO DE SANET Y NEGRALS. FASE 2.	62.517,78	0,00	0,00	0,00
2021.4.MIH.21	TORREMANZANAS: SUSTITUCIÓN DE CONTADORES DOMICILIARIOS EN LA RED DE DISTRIBUCIÓN DE AGUA POTABLE DE TORREMANZANAS.	73.273,73	0,00	0,00	0,00
2021.4.MIH.3	BALONES: SUSTITUCIÓN CONDUCCIONES PROVENIENTES DE LAS CAPTACIONES DE LAS FUENTES QUE ABASTECEN A BALONES.	95.064,86	0,00	0,00	0,00
2021.4.MIH.4	BENIMELI: MEJORA DE LA RED GENERAL DE AGUA POTABLE: AMPLIACIÓN DEL DEPÓSITO DE AGUA POTABLE DE BENIMELI.	113.345,79	0,00	0,00	0,00
2021.4.MIH.6	BOLULLA: RED DE ABASTECIMIENTO DE AGUA POTABLE EN LA PARTIDA CASALOTS DE BOLULLA.	119.999,48	0,00	0,00	0,00
2021.4.MUBAG.2	OBRA DE REMODELACIÓN DE LA PLANTA SEGUNDA DEL MUBAG	8.910,26	0,00	0,00	0,00
2021.4.NOM.1	AGRES, BENIARRÉS, BENIMASSOT, LA VALL D'ALCALÀ: INSTALACIÓN DE CONTADORES CON TELELECTURA REMOTA EN REDES DISTRIBUCIÓN.	64.684,91	0,00	0,00	0,00
2021.4.NOM.11	RELLEU: PLANTA POTABILIZADORA PARA ABASTECIMIENTO DE AGUA POTABLE.	298.761,96	0,00	0,00	0,00

PRESUPUESTO DE GASTOS. EJERCICIO CORRIENTE

EJERCICIO 2022

ANUALIDADES PENDIENTES

CÓDIGO DE PROYECTO	DENOMINACIÓN	GASTO PENDIENTE DE REALIZAR			
		2022	2023	2024	AÑOS SUCESIVOS
2021.4.NOM.12	TÀRBENA: DEPÓSITO REGULADOR DE AGUA POTABLE PARA AUMENTAR LA CAPACIDAD DE REGULACIÓN.	442.422,37	0,00	0,00	0,00
2021.4.NOM.14	XALÓ: SONDEO DE INVESTIGACIÓN LES MURTES, PARA COMPLEMENTAR EL ABASTECIMIENTO DE AGUA.	173.868,08	0,00	0,00	0,00
2021.4.NOM.15	FAGECA: PROFUNDIZACIÓN DEL POZO LA FALLA DE FAGECA..	154.649,65	0,00	0,00	0,00
2021.4.NOM.16	TIBI: INSTALACIÓN ELECTROMECÁNICA, DEPÓSITO REGULADOR Y CONDUCCIÓN DE ABASTECIMIENTO EN TIBI.	603.383,79	0,00	0,00	0,00
2021.4.NOM.17	ALBATERA: CONDUCCIÓN AGUA RIEGO, DESDE INSTALACIONES SAT 3569 "VIRGEN DEL ROSARIO" HASTA PARAJE "LA CASICA DEL HAMBRE".	1.287.270,00	0,00	0,00	0,00
2021.4.NOM.18	COMUNIDAD GENERAL REGANTES RIEGOS LEVANTE MARGEN IZDA.: AUTOMATIZACIÓN Y TELEMANDO CANAL PRINCIPAL Y PRIMERA ELEVACIÓN.	109.045,20	0,00	0,00	0,00
2021.4.NOM.2	ALCOLEJA Y CALLOSA D´EN SARRIÀ: INSTALACIÓN DE CONTADORES CON TELELECTURA REMOTA EN REDES DE DISTRIBUCIÓN AGUA POTABLE.	49.714,47	0,00	0,00	0,00
2021.4.NOM.3	BENIMELI, EL RÀFOL D´ALMÚNIA Y SAGRA: INSTALACIÓN DE CONTADORES CON TELELECTURA REMOTA EN REDES DE DISTRIBUCIÓN.	58.173,67	0,00	0,00	0,00
2021.4.NOM.4	CAMPO DE MIRRA: SONDEO PARA CAPTACIÓN DE AGUAS SUBTERRÁNEAS PARA ABASTECIMIENTO DE AGUA POTABLE.	313,38	0,00	0,00	0,00
2021.4.NOM.5	EL CASTELL DE GUADALEST, CONFRIDES Y RELLEU: INSTALACIÓN DE CONTADORES CON TELELECTURA REMOTA EN REDES DE DISTRIBUCIÓN.	60.437,06	0,00	0,00	0,00
2021.4.NOM.6	FACHECA, FAMORCA, MILLENA, QUATRETONDETA Y TOLLOS: INSTALACIÓN CONTADORES CON TELELECTURA REMOTA EN REDES DISTRIBUCIÓN.	48.961,87	0,00	0,00	0,00

PRESUPUESTO DE GASTOS. EJERCICIO CORRIENTE **EJERCICIO 2022**

ANUALIDADES PENDIENTES

CÓDIGO DE PROYECTO	DENOMINACIÓN	GASTO PENDIENTE DE REALIZAR			
		2022	2023	2024	AÑOS SUCESIVOS
2021.4.NOM.7	LA VALL DE LAGUAR: PLANTA DE FILTRACIÓN PARA POTABILIZACIÓN DEL AGUA DEL POZO LUCIFER.	295.140,78	0,00	0,00	0,00
2021.4.NOM.8	MURLA, SENIJA, LLÍBER Y XALÓ: INSTALACIÓN DE CONTADORES CON TELELECTURA REMOTA EN REDES DE DISTRIBUCIÓN.	106.365,53	0,00	0,00	0,00
2021.4.NOM.9	ORIHUELA: EJECUCIÓN DE DIQUES EN LAS ESCORRENTÍAS DE LA SIERRA SAN MIGUEL Y SIERRA DE LA MUELA.	315.851,27	1.633,16	0,00	0,00
2021.4.P.ARQ.1	INVERSIONES EN PARQUES ARQUEOLÓGICOS ILLETA, TOSSAL	115.295,21	0,00	0,00	0,00
2021.4.PAE19.1	ASPE-OBRAS DE INSTALACION DE ENERGIA FOTOVOLTAICA PARA AUTOCONSUMO EN LA CASA CONSISTORIAL MUNICIIPAL Y OTRAS ACTUACIONE	25.542,37	0,00	0,00	0,00
2021.4.PAE19.10	PEGO-OBRAS DE INSTALACIONES SOLARES TERMICAS PARA ACS/CLIMATIZACION EN PISCINA MUNICIPAL CUBIERTA Y PUNTOS DE RECARGA DE	27.720,21	0,00	0,00	0,00
2021.4.PAE19.11	CALP-OBRAS PARA LA INSTALACION DE VARIOS PUNTOS DE RECARGA PARA VEHICULOS ELECTRICOS Y OTRAS ACTUACIONES EN CALP	55.982,18	0,00	0,00	0,00
2021.4.PAE19.12	GATA DE GORGOS-OBRAS PARA LA INSTALACION DE VARIOS PUNTOS DE RECARGA PARA VEHICULOS ELECTRICOS Y MEJORA DE LA EFICIENCIA	59.702,36	0,00	0,00	0,00
2021.4.PAE19.13	BENISSA-OBRAS PARA LA INSTALACION DE VARIOS PUNTOS DE RECARGA PARA VEHICULOS ELECTRICOS EN BENISSA	13.152,74	0,00	0,00	0,00
2021.4.PAE19.14	CREVILLENT-OBRAS PARA LA INSTALACION DE VARIOS PUNTOS DE RECARGA PARA VEHICULOS ELECTRICOS Y MEJORA DE LA EFICIENCIA ENE	25.743,50	0,00	0,00	0,00
2021.4.PAE19.15	ALCOY-OBRAS PARA LA INSTALACION SOLAR FOTOVOLTAICA EN CUBIERTA DE EDIFICIO MUNICIPAL PARA AUTOCONSUMO, UN PUNTO DE RECAR	22.663,95	0,00	0,00	0,00

PRESUPUESTO DE GASTOS. EJERCICIO CORRIENTE **EJERCICIO 2022**

ANUALIDADES PENDIENTES

CÓDIGO DE PROYECTO	DENOMINACIÓN	GASTO PENDIENTE DE REALIZAR			
		2022	2023	2024	AÑOS SUCESIVOS
2021.4.PAE19.16	BENILLUP-OBRAS DE INSTALACION DE PUNTO DE RECARGA DE VEHICULO ELECTRICO, INSTALACION FOTOVOLTAICA PARA AUTOCONSUMO EN EL	3.271,97	0,00	0,00	0,00
2021.4.PAE19.17	ADSUBIA-OBRAS PARA LA INSTALACION SOLAR FOTOVOLTAICA PARA AUTOCONSUMO EN EDIFICIOS MUNICIPALES Y OTRAS ACTUACIONES	8.976,24	0,00	0,00	0,00
2021.4.PAE19.18	RAFAL-OBRAS DE MEJORA DEL COMPORTAMIENTO TERMICO DE LAS ENVOLVENTES DE LOS EDIFICIOS MUNICIALES Y DE SU EFICIENCIA ENERG	9.819,41	0,00	0,00	0,00
2021.4.PAE19.19	JIJONA-OBRAS DE INSTALACION DE PUNTO DE RECARGA PARA VEHICULOS ELECTRICOS, MEJORA DE LA E.ENERGETICA EN ALUMBRADO PUBLIC	17.155,51	0,00	0,00	0,00
2021.4.PAE19.2	JAVEA-OBRAS PARA LA INSTALACION DE VARIOS PUNTOS DE RECARGA PARA VEHICULOS ELECTRICOS Y MEJORA DE LA EFICIENCIA ENERGETI	21.474,23	0,00	0,00	0,00
2021.4.PAE19.20	ONIL-OBRAS DE INSTALACION DE VARIOS PUNTOS DE RECARGA PARA VEHICULOS ELECTRICOS EN EL MUNICIPIO	4.679,16	0,00	0,00	0,00
2021.4.PAE19.21	CATRAL-OBRAS DE INSTALACIONES FOTOVOLTAICAS PARA AUTOCONSUMO EN LA BIBLIOTECA Y CASA CONSISTORIAL Y OTRAS ACTUACIONES	19.482,88	0,00	0,00	0,00
2021.4.PAE19.22	ALBATERA-OBRAS PARA LA INSTALACION DE VARIOS PUNTOS DE RECARGA PARA VEHICULOS ELECTRICOS	24.468,44	0,00	0,00	0,00
2021.4.PAE19.23	EL CAMPELLO-OBRAS DE INSTALACION DE PUNTO DE RECARGA PARA VEHICULOS ELECTRICOS Y MEJORA DE LA EFICIENCIA ENERGETICA DEL	19.507,73	0,00	0,00	0,00
2021.4.PAE19.24	BOLULLA-OBRAS DE INSTALACIONES PARA EL USO DE LAS ENERGIAS RENOVABLES EN EDIFICIOS MUNICIPALES Y MEJORA COMPORTAMIENTO D	22.199,22	0,00	0,00	0,00

PRESUPUESTO DE GASTOS. EJERCICIO CORRIENTE **EJERCICIO 2022**

ANUALIDADES PENDIENTES

CÓDIGO DE PROYECTO	DENOMINACIÓN	GASTO PENDIENTE DE REALIZAR			
		2022	2023	2024	AÑOS SUCESIVOS
2021.4.PAE19.25	BENIARBEIG-OBRAS DE INSTALACION DE PUNTO DE RECARGA DE VEHICULOS ELECTRICOS, MEJORA DE LA EFICIENCIA ENERGETICA DE SISTE	17.610,40	0,00	0,00	0,00
2021.4.PAE19.26	JACARILLA-OBRAS DE INSTALACION DE VARIOS PUNTOS DE RECARGA DE VEHICULOS ELECTRICOS, MEJORA EFICIENCIA ENERGETICA ALUMBRA	21.583,94	0,00	0,00	0,00
2021.4.PAE19.27	SAN FULGENCIO-OBRAS DE MEJORA DE LA EFICIENCIA ENERGETICA DEL SISTEMA DE CLIMATIZACION EDIFICIO AYTO, INSTALACION VARIOS	59.160,60	0,00	0,00	0,00
2021.4.PAE19.28	CALLOSA DE SEGURA-OBRAS DE INSTALACION DE PANELES FOTOVOLTAICOS PARA AUTOCONSUMO EN EDIFICIO MUNICIPAL Y PUNTO RECARGA P	27.506,83	0,00	0,00	0,00
2021.4.PAE19.29	PILAR DE LA HORADADA-OBRAS DE INSTALACION DE SISTEMA SOLAR FOTOVOLTAICO PARA AUTOCONSUMO EN VARIOS EDIFICIOS PUBLICOS EN	23.874,62	0,00	0,00	0,00
2021.4.PAE19.3	BANYERES DE MARIOLA-OBRAS DE MEJORA DEL COMPORTAMIENTO TERMICO DE LA ENVOLVENTE DEL EDIFICIO AYUNTAMIENTO DE BANYERES DE	0,50	0,00	0,00	0,00
2021.4.PAE19.30	BENIMASSOT-OBRAS DE INSTALACION DE SISTEMA FOTOVOLTAICO PARA AUTOCONSUMO Y MEJORA DE LA EFICIENCIA ENERGETICA DE LA ILUM	27.456,14	0,00	0,00	0,00
2021.4.PAE19.31	BENIFALLIM-OBRAS PARA LA MEJORA DEL AISLAMIENTO TERMICO EN LA CASA CONSISTORIAL Y OTRAS ACTUACIONES	8.112,82	0,00	0,00	0,00
2021.4.PAE19.32	LA VALL D'ALCALA-OBRAS DE MEJORA DEL COMPORTAMIENTO TERMICO DE LAS ENVOLVENTES DE LOS EDIFICIOS MUNICIPALES Y OTRAS ACTU	2.334,99	0,00	0,00	0,00
2021.4.PAE19.33	ALFAFARA-OBRAS DE INSTALACION DE PUNTOS DE RECARGA PARA VEHICULOS ELECTRICOS Y OTRAS ACTUACIONES	3.021,57	0,00	0,00	0,00

PRESUPUESTO DE GASTOS. EJERCICIO CORRIENTE **EJERCICIO 2022**

ANUALIDADES PENDIENTES

CÓDIGO DE PROYECTO	DENOMINACIÓN	GASTO PENDIENTE DE REALIZAR			
		2022	2023	2024	AÑOS SUCESIVOS
2021.4.PAE19.34	SENIJA-OBRAS DE INSTALACION SOLAR FOTOVOLTAICA PARA AUTOCONSUMO Y MEJORA DE LA EFICIENCIA ENERGETICA DE LA INST. CLIMATI	14.497,02	0,00	0,00	0,00
2021.4.PAE19.4	BENIDORM-OBRAS PARA LA CONVERSION DEL BOMBEO DE AGUA POTABLE COSTABLANCA A BOMBEO SOLAR FOTOVOLTAICO EN BENIDORM	19.466,21	0,00	0,00	0,00
2021.4.PAE19.5	TARBENA-OBRAS DE INSTALACION DE UN PUNTO DE RECARGA DE VEHICULO ELECTRICO Y DE PLACAS FOTOVOLTAICAS EN EL AYUNTAMIENTO Y	6.185,25	0,00	0,00	0,00
2021.4.PAE19.6	MUTXAMEL-OBRAS DE INSTALACION DE PUNTOS DE RECARGA DE VEHICULOS ELECTRICOS Y OTRAS ACTUACIONES DE MEJORA DE EFICIENCIA E	46.632,96	0,00	0,00	0,00
2021.4.PAE19.7	SALINAS-OBRAS DE INSTALACION DE UN PUNTO DE RECARGA DE VEHICULOS ELECTRICOS, INSTALACION FOTOVOLTAICA PARA BOMBEO DE AGU	47.521,67	0,00	0,00	0,00
2021.4.PAE19.8	BIGASTRO-OBRAS PARA LA MEJORA DEL COMPORTAMIENTO TERMICO DE LA ENVOLVENTE DEL EDIFICIO CENTRO SOCIAL INTEGRADO Y OTRAS A	59.897,49	0,00	0,00	0,00
2021.4.PAE19.9	DOLORES-OBRAS DE INSTALACION DE PRODUCCION FOTOVOLTAICA EN EL EDIFICIO DEL AYUNTAMIENTO Y BIBLIOTECA Y OTRAS ACTUACIONES	23.319,16	0,00	0,00	0,00
2021.4.PENA.1	Subvención para inversiones para rehabilitación y puesta en valor de las murallas, a ejecutar para Ayto. de Penáguilla	5,42	0,00	0,00	0,00
2021.4.PLANE.1	Concesión de subvención al Ayuntamiento de Planes para la rehabilitación de estructuras y otras inversiones del Castillo	300.000,00	0,00	0,00	0,00
2021.4.RPD.10	BIAR: CONDUCCIÓN DE ABASTECIMIENTO EN ALTA A BIAR DESDE POZO PERINO II E INSTALACIÓN ELECTROMECÁNICA DEL SONDEO.	7.139,00	0,00	0,00	0,00

PRESUPUESTO DE GASTOS. EJERCICIO CORRIENTE **EJERCICIO 2022**

ANUALIDADES PENDIENTES

CÓDIGO DE PROYECTO	DENOMINACIÓN	GASTO PENDIENTE DE REALIZAR			
		2022	2023	2024	AÑOS SUCESIVOS
2021.4.RPD.11	BOLULLA: EJECUCIÓN Y PUESTA EN SERVICIO RED AGUA POTABLE DESDE PARTIDA PENYA DE L´OR HASTA PARTIDA BARRANC DELS LLOPS.	5.500,00	0,00	0,00	0,00
2021.4.RPD.12	CREVILLENT: EJECUCIÓN CÁMARA CAPTACIÓN Y ADECUACIÓN ENTORNO SALIDA COLECTOR PLUVIALES SITUADO EN RAMBLA DEL CASTELLAR.	8.500,00	0,00	0,00	0,00
2021.4.RPD.13	XIXONA: ADECUACIÓN DE INFRAESTRUCTURAS HIDRÁULICAS EN LA SARGA.	7.260,00	0,00	0,00	0,00
2021.4.RPD.14	MILLENA: DEPÓSITO DE ABASTECIMIENTO PARA EL DISEMINADO DE MILLENA.	7.077,29	0,00	0,00	0,00
2021.4.RPD.15	MUTXAMEL: RENOVACIÓN DE INFRAESTRUCTURAS DE ALCANTARILLADO EN DIVERSAS CALLES DEL CASCO URBANO DE MUTXAMEL.	4.840,00	0,00	0,00	0,00
2021.4.RPD.16	PEGO: CONDUCCIÓN DE CONEXIÓN DE LOS POZOS IRIDA AL ACTUAL POZO DEL SERVICIO DE AGUA POTABLE DE PEGO.	7.502,00	0,00	0,00	0,00
2021.4.RPD.17	RAFAL: REPOSICIÓN DE RED DE ALCANTARILLADO EN VARIAS CALLES DE RAFAL.	6.584,16	0,00	0,00	0,00
2021.4.RPD.19	SAN MIGUEL DE SALINAS: ESTACIÓN DE BOMBEO AGUAS RESIDUALES CIUDAD DE LAS COMUNICACIONES SAN MIGUEL DE SALINAS.	8.470,00	0,00	0,00	0,00
2021.4.RPD.20	COMUNIDAD DE REGANTES DE AGRES: APROVECHAMIENTO DE AGUAS PROCEDENTES DE LAS FUENTES DEL CASCO URBANO.	3.599,75	0,00	0,00	0,00
2021.4.RPD.21	COMUNIDAD DE REGANTS I USUARIS FONT BENIALET (BENIARDÁ): OPTIMIZACIÓN DEL SISTEMA DE RIEGO.	6.751,80	0,00	0,00	0,00
2021.4.RPD.22	COMUNIDAD DE REGANTES DEL RIEGO MAYOR DE RELLEU: AMPLIACIÓN RED DE GOTEO: IMPLANTACIÓN DE RIEGO LOCALIZADO A PRESIÓN.	4.777,08	0,00	0,00	0,00

PRESUPUESTO DE GASTOS. EJERCICIO CORRIENTE

EJERCICIO 2022

ANUALIDADES PENDIENTES

CÓDIGO DE PROYECTO	DENOMINACIÓN	GASTO PENDIENTE DE REALIZAR			
		2022	2023	2024	AÑOS SUCESIVOS
2021.4.RPD.4	AGOST: EJECUCIÓN DE NUEVO DEPÓSITO PARA ABASTECIMIENTO DE AGUA POTABLE EN TEROL DE AGOST.	8.107,00	0,00	0,00	0,00
2021.4.RPD.6	ALCOCER DE PLANES: DERIVACIÓN DE AGUAS PLUVIALES AL BARRANC DEL MAS D'ALFAFAR EN ALCOCER DE PLANES.	6.375,00	0,00	0,00	0,00
2021.4.RPD.7	ALMUDAINA: LEGALIZACIÓN DE LAS CAPTACIONES DE ABASTECIMIENTO DE AGUA POTABLE.	4.500,00	0,00	0,00	0,00
2021.4.RPD.8	BALONES: OBRAS DE SUSTITUCIÓN DEL ALCANTARILLADO EN LAS CALLES DEL MUR Y VERGE DELS DOLORS.	4.961,00	0,00	0,00	0,00
2021.4.RPD.9	BENIARDÁ: SUSTITUCIÓN DEL COLECTOR GENERAL DE SANEAMIENTO EN EL ÁMBITO DEL CAMÍ DEL FONDO.	3.500,00	0,00	0,00	0,00
2021.4.RVP.10	Sustitución instalación de alumbrado público del PK. 0 al PK. 1 de la carretera CV-818, N-332 a Tángel, por Hogfar Prov.	8.745,26	0,00	0,00	0,00
2021.4.RVP.2	Reparación del firme y adecuación del drenaje en la CV-711, Planes - Beniarrés (por la presa), entre el PK 5+400 y 6+150	25.055,55	0,00	0,00	0,00
2021.4.RVP.3	Adecuac. capa de rodadura y mej. drenaje en CV-737, El Poble Nou de Benitatxell-ctra. Teulada-Moraira, p-k.0 a 2+950	27.894,31	0,00	0,00	0,00
2021.4.RVP.7	Ref. firme y adecuac. drenajes longitudinales en CV-873, Albatera - Hondón de los Frailes, entre el P.K. 6+150 Y 8+000	0,01	0,00	0,00	0,00
2021.4.RVP.8	Ref.firme CV-909,Catral-Albatera del PK 0+26 al 1+27;del 1+62 al 2+14; 2+51 al 3+315,del 3+59 al 4+93, y del 5+5 al 5+65	0,43	0,00	0,00	0,00
2021.4.RVP.9	Refuerzo de firme en la CV-923, Bigastro - L.P. Murcia (por Hurchillo), del PK 3+540 al PK 5+500.	8.988,30	0,00	0,00	0,00

PRESUPUESTO DE GASTOS. EJERCICIO CORRIENTE

EJERCICIO 2022

ANUALIDADES PENDIENTES

CÓDIGO DE PROYECTO	DENOMINACIÓN	GASTO PENDIENTE DE REALIZAR			
		2022	2023	2024	AÑOS SUCESIVOS
2021.4.RVP20.10	Refuerzo de firme de la Cv-859, Dolores-Costa (por San Fulgencio), del p.k. 3+500 al p.k. 5+800	4.666,96	0,00	0,00	0,00
2021.4.RVP20.11	Proyecto de ampliación de andén peatonal en la ctra. CV-770, entre los p.k. 15+500 y 15+750, acceso a Sella	16.992,55	0,00	0,00	0,00
2021.5.+DEP.1	Construcción de gradas para pista exterior y mejora de gradas frontón, en Agost	51.695,74	0,00	0,00	0,00
2021.5.+DEP.100	Mejoras pabellón polideportivo (exterior, iluminación, ventilación), en Pedreguer	4.518,64	0,00	0,00	0,00
2021.5.+DEP.101	Pista de padel, en Pego	1.626,72	0,00	0,00	0,00
2021.5.+DEP.102	Instalación de depuradora e impermeabilización de piscina infantil, en Penáguila	38.764,04	0,00	0,00	0,00
2021.5.+DEP.104	Vestuarios polideportivo municipal, en Pilar de la Horadada	65.162,70	0,00	0,00	0,00
2021.5.+DEP.105	Contención de talus este campo de fútbol mpal. y adec. y mejora del frontón municipal y entorno anexo, en Pinoso	71.156,92	0,00	0,00	0,00
2021.5.+DEP.106	Adecuación de perímetro e instalación de bajantes en el trinquet, en Planes	0,01	0,00	0,00	0,00
2021.5.+DEP.107	Construcción de 2 pistas de pádel, en Polop	1.548,05	0,00	0,00	0,00
2021.5.+DEP.109	Ampliación de vestuarios del pabellón polideportivo, en Rafal	41.959,14	0,00	0,00	0,00
2021.5.+DEP.110	Pavimentación de pistas deportivas, en Ráfol del Almunia	34.264,06	0,00	0,00	0,00
2021.5.+DEP.111	Instalación de dos pistas de pádel y reparación de dos pistas de tenis, en Redován	111,75	0,00	0,00	0,00
2021.5.+DEP.112	Reforma del campo de fútbol municipal, en Relleu	86,45	0,00	0,00	0,00
2021.5.+DEP.113	Reforma de la pista polideportiva en las instalaciones de calle Limonar, en Rojales	55.646,65	0,00	0,00	0,00

PRESUPUESTO DE GASTOS. EJERCICIO CORRIENTE

EJERCICIO 2022

ANUALIDADES PENDIENTES

CÓDIGO DE PROYECTO	DENOMINACIÓN	GASTO PENDIENTE DE REALIZAR			
		2022	2023	2024	AÑOS SUCESIVOS
2021.5.+DEP.115	Mejora en instalaciones deportivas, en Salinas	60,50	0,00	0,00	0,00
2021.5.+DEP.116	Instalación césped artificial y sustitución de vallado en pista de tenis del pol. mpal., en San Fulgencio	1.894,67	0,00	0,00	0,00
2021.5.+DEP.118	Refuerzo y mejora de campo de fútbol montesico blanco y reforma pista multideporte, en San Miguel de Salinas	17.782,33	0,00	0,00	0,00
2021.5.+DEP.119	Mejora de pavimentos apra adecuación normativa de accesibilidad y reparación pista pol., en San Vicente del Raspeig	45.672,69	0,00	0,00	0,00
2021.5.+DEP.121	Pista de voley playa, en San Joan d'Alacant	344,57	0,00	0,00	0,00
2021.5.+DEP.122	Construcción y mejora de instalación deportiva Lara González, en Santa Pola	13.727,71	0,00	0,00	0,00
2021.5.+DEP.123	Construcción marquesina para cubrición de gradas en la ciudad deportiva municipal, en Sax	64.064,67	0,00	0,00	0,00
2021.5.+DEP.124	Pista de pádel y otras actuaciones en el polideportivo municipal, en Sella	4.740,20	0,00	0,00	0,00
2021.5.+DEP.127	Adecuación y sustitución luminaria instalaciones deportivas municipales, en Teulada	54.048,50	0,00	0,00	0,00
2021.5.+DEP.128	Circuito de pump track, en Tibi	131,89	0,00	0,00	0,00
2021.5.+DEP.129	Mejora de las instalaciones de la piscina, en Tollos	1.233,39	0,00	0,00	0,00
2021.5.+DEP.13	Reforma gradas pabellón Maite Andreu, en Almoradí	58.925,68	0,00	0,00	0,00
2021.5.+DEP.132	Arreglo pista de tenis zona Raquetas, en Torrevieja	0,02	0,00	0,00	0,00
2021.5.+DEP.133	Mejoras instalaciones deportivas, en La Vall de Alcalá	0,41	0,00	0,00	0,00
2021.5.+DEP.136	Mejora grada norte estadio municipal La Solana, en Villena	966,92	0,00	0,00	0,00

PRESUPUESTO DE GASTOS. EJERCICIO CORRIENTE

EJERCICIO 2022

ANUALIDADES PENDIENTES

CÓDIGO DE PROYECTO	DENOMINACIÓN	GASTO PENDIENTE DE REALIZAR			
		2022	2023	2024	AÑOS SUCESIVOS
2021.5.+DEP.138	Pista de bowl, en Xixona	49.675,46	0,00	0,00	0,00
2021.5.+DEP.14	Impermeabilización piscina municipal, en Almudaina	4.648,28	0,00	0,00	0,00
2021.5.+DEP.2	Mejoras en polideportivo municipal, en Agres	1.313,12	0,00	0,00	0,00
2021.5.+DEP.20	Acond. sala y mejora de inst. contra incencios pabellón deportivo, en Banyeres de Mariola	8.075,42	0,00	0,00	0,00
2021.5.+DEP.22	Reforma vestuarios campo de fútbol, en Beneixama	11.889,02	0,00	0,00	0,00
2021.5.+DEP.23	Pavimentación6 pistas petanca y pavimentación suelo polideportivo La Pilarica, en Benejúzar	395,38	0,00	0,00	0,00
2021.5.+DEP.24	Iluminación campo de fútbol, en Benferri	37.863,47	0,00	0,00	0,00
2021.5.+DEP.25	Sistema de riego para campo de fútbol, en Beniarbeig	2.393,03	0,00	0,00	0,00
2021.5.+DEP.26	Mejoras en el pavimento de la playa perimetral de la piscina municipal, en Beniardá	236,27	0,00	0,00	0,00
2021.5.+DEP.28	Mejoras polideportivo municipal, en Benidoleig	6.860,58	0,00	0,00	0,00
2021.5.+DEP.29	Reforma pista polideportiva al aire libre, en Benidorm	28.462,93	0,00	0,00	0,00
2021.5.+DEP.34	Pavimentación y mejora de espacios comunes pol. mpal. y renov. pavimento pista padel, en Benilloba	965,73	0,00	0,00	0,00
2021.5.+DEP.35	Mejoras vallado recinto y accesibilidad a los vestuarios polideportivo municipal, en Benimantell	1.210,01	0,00	0,00	0,00
2021.5.+DEP.36	Mejora de las instalaciones del polideportivo municipal, en Benimarfull	59,45	0,00	0,00	0,00
2021.5.+DEP.37	Ampliación de almacén y reforma de vestuarios, en Benimeli	26.990,49	0,00	0,00	0,00

PRESUPUESTO DE GASTOS. EJERCICIO CORRIENTE

EJERCICIO 2022

ANUALIDADES PENDIENTES

CÓDIGO DE PROYECTO	DENOMINACIÓN	GASTO PENDIENTE DE REALIZAR			
		2022	2023	2024	AÑOS SUCESIVOS
2021.5.+DEP.38	Construcción de cubierta para pista de fútbol sala y de baloncesto, en Benissa	61.205,15	0,00	0,00	0,00
2021.5.+DEP.39	Instalación de pistas de pádel, en Benitachell	47.172,21	0,00	0,00	0,00
2021.5.+DEP.4	Ampliación de vestuarios campo de fútbol, en Albatera	58.591,30	0,00	0,00	0,00
2021.5.+DEP.40	Reforma del vaso de recreo de la piscina municipal, en Biar	635,16	0,00	0,00	0,00
2021.5.+DEP.41	Construcción de dos pistas de pádel, en Bigastro	72,61	0,00	0,00	0,00
2021.5.+DEP.42	Mejora de pista deportiva e iluminación pista deportiva y pista de pádel, en Bolulla	839,37	0,00	0,00	0,00
2021.5.+DEP.43	Mejora de las instalaciones deportivas, en Busot	0,01	0,00	0,00	0,00
2021.5.+DEP.44	Mejoras en campo de fútbol, en Callosa de Segura	61.576,02	0,00	0,00	0,00
2021.5.+DEP.45	Reforma y mejora de instalaciones en el pol. municipal, en Callosa d'En Sarrià	52.439,92	0,00	0,00	0,00
2021.5.+DEP.46	Mejora del sistema de iluminación y ventilación del pabellón Domingo Crespo, en Calpe	57.531,00	0,00	0,00	0,00
2021.5.+DEP.49	Acond. pavimento pista velodrómo y paredes laterales recinto velódromo, en Castalla	63.547,82	0,00	0,00	0,00
2021.5.+DEP.50	Pista de pádel, en Castell de Castells	1.276,67	0,00	0,00	0,00
2021.5.+DEP.51	Pista de skate, en Catral	56.923,76	0,00	0,00	0,00
2021.5.+DEP.54	Reforma y mejora de la pista de fútbol sala y paseo perimetral del polideportivo Las Balsas, en Cox	12.284,10	0,00	0,00	0,00
2021.5.+DEP.56	Reforma y mejora piscina, en Daya nueva	1.242,92	0,00	0,00	0,00

PRESUPUESTO DE GASTOS. EJERCICIO CORRIENTE

EJERCICIO 2022

ANUALIDADES PENDIENTES

CÓDIGO DE PROYECTO	DENOMINACIÓN	GASTO PENDIENTE DE REALIZAR			
		2022	2023	2024	AÑOS SUCESIVOS
2021.5.+DEP.60	Gradas pista polideportiva, en Jesus Pobre	36.954,71	0,00	0,00	0,00
2021.5.+DEP.62	Instalación valla de salida de BMX. Reforma de la pista de tenis de tierra batida, en El Campello	68.539,51	0,00	0,00	0,00
2021.5.+DEP.64	Vestuarios de la piscina, en El Fondó de les Neus	52.358,10	0,00	0,00	0,00
2021.5.+DEP.65	Gradas campo de fútbol, en El Verger	44.135,30	0,00	0,00	0,00
2021.5.+DEP.66	Ampliación de vestuarios en el polideportivo del Toscar, en Elche	55.713,12	0,00	0,00	0,00
2021.5.+DEP.67	Almacén y torre, en Elda	46.456,73	0,00	0,00	0,00
2021.5.+DEP.69	Reforma del sistema de cloración de la piscina municipal y alumbrado polideportivo, en Facheca	0,02	0,00	0,00	0,00
2021.5.+DEP.7	Mejora de accesos y pavimentos en espacios comunes del polideportivo municipal, en Alcoleja	35.887,18	0,00	0,00	0,00
2021.5.+DEP.70	Adecuación de vestuarios, en Finestrat	52.711,17	0,00	0,00	0,00
2021.5.+DEP.72	Renovación del sistema clorador salino, en Gaianes	1.210,00	0,00	0,00	0,00
2021.5.+DEP.73	Reforma y construcción nuevas pistas de padel en el recinto deportivo Costeres, en Gata de Gorgos	51.594,89	0,00	0,00	0,00
2021.5.+DEP.74	Mejoras en frontón y desagüe de la piscina municipal, en Gorga	0,02	0,00	0,00	0,00
2021.5.+DEP.76	Cambio de vallado e iluminación de pistas de tenis en el pol. mpal, en Guardamar del Segura	14.849,61	0,00	0,00	0,00
2021.5.+DEP.8	Reforma y mejora de las instalaciones del campo municipal El Collao, en Alcoy	77.224,08	0,00	0,00	0,00
2021.5.+DEP.80	Traslado de dos pistes de pádel junt al pavelló cobert mpal, al camp de Mesquides, en Xàbia	816,59	0,00	0,00	0,00

PRESUPUESTO DE GASTOS. EJERCICIO CORRIENTE **EJERCICIO 2022**

ANUALIDADES PENDIENTES

CÓDIGO DE PROYECTO	DENOMINACIÓN	GASTO PENDIENTE DE REALIZAR			
		2022	2023	2024	AÑOS SUCESIVOS
2021.5.+DEP.81	Pista multideporte en parque central, en La Nucía	6.787,90	0,00	0,00	0,00
2021.5.+DEP.83	Obras mejora del terreno de juego del Estadio Municipal de Rugby, en Villajoyosa	65.410,60	0,00	0,00	0,00
2021.5.+DEP.84	Sala deportiva funcional, en Lliber	0,01	0,00	0,00	0,00
2021.5.+DEP.89	Renovación y mejora de la eficiencia energética en la iluminación del campo de fútbol muncipal, en Monforte del Cid	62.928,00	0,00	0,00	0,00
2021.5.+DEP.9	Mejora recinto piscina y frontón, en Alfafara	1.275,64	0,00	0,00	0,00
2021.5.+DEP.90	Reforma pista exterior en recinto pabellones, en Monóvar	17.380,19	0,00	0,00	0,00
2021.5.+DEP.91	Reparación y mejora de pista polideportiva, en Murla	130,16	0,00	0,00	0,00
2021.5.+DEP.93	Reforma de vestuarios, almacenes y cantina en el pol. mpal. Els Oms, en Mutxamel	57.507,89	0,00	0,00	0,00
2021.5.+DEP.95	Cubrición de la piscina municipal, en Ondara	50.107,52	0,00	0,00	0,00
2021.5.+DEP.96	Parque de psicomotricidad infantil, en Orba	39.745,59	0,00	0,00	0,00
2021.5.+DEP.97	Adecuación zona anexa pista baloncesto, remodelación pistas tenis e inst. graderios en pol. El Palmeral, en Orihuela	93.258,17	0,00	0,00	0,00
2021.5.+DEP.99	Mejora en polideportivo, en Parcent	39.699,72	0,00	0,00	0,00
2021.5.CASTE.1	Subvención Ayto. Castell de Castells conservación, mantenimiento, reparación Yacimiento Arte Rupestre Pla de Petracos	21.849,24	30.400,00	30.400,00	0,00
2021.5.POLOP.1	Subvención al Ayuntamiento de Polop con destino a obras complementarias en el castillo de Polop fases I y II.	358,61	0,00	0,00	0,00

PRESUPUESTO DE GASTOS. EJERCICIO CORRIENTE

EJERCICIO 2022

ANUALIDADES PENDIENTES

CÓDIGO DE PROYECTO	DENOMINACIÓN	GASTO PENDIENTE DE REALIZAR			
		2022	2023	2024	AÑOS SUCESIVOS
2021.5.VILLA.1	Subvención al Ayuntamiento de La Vila Joiosa para las obras de puesta en valor de las termas imperiales.	200.000,00	0,00	0,00	0,00
2022.2.CER.242	TORMOS "Construcción de vestuarios y aseos en la piscina municipal"	87.776,00	0,00	0,00	0,00
2022.2.CER.63	JESUS POBRE (E.L.M.): Reurbanización parcial de la Calle Ametlers, Calles Eres y calle Furs	161.243,68	0,00	0,00	0,00
2022.2.CER.98	TORMOS: Construcción de una skatepark-street	61.661,76	0,00	0,00	0,00
2022.2.MER.1	COMUNIDAD DE REGANTES DE ALBATERA: ENTUBAMIENTO PARCIAL 2º CANAL DE PONIENTE (2ª FASE) EN TÉRMINO MUNICIPAL ALBATERA.	19.200,00	28.800,00	0,00	0,00
2022.2.MER.10	COMUNIDAD DE REGANTES MONTAHUD (NOVELDA): MEJORA EFICIENCIA USO DEL AGUA DE RIEGO EN EL SECTOR A-I (FASE I).	18.603,11	27.904,68	0,00	0,00
2022.2.MER.11	COMUNIDAD DE REGANTES AGUAS DE NOVELDA: MEJORA RED HÍDRICA MEDIANTE INSTALACIÓN VÁLVULAS TELECOMANDADAS.	19.094,04	28.641,05	0,00	0,00
2022.2.MER.12	JUZGADO PRIVATIVO DE AGUAS DE ORIHUELA: ADECUACIÓN INTEGRAL DE LAS COMPUERTAS DEL AZARBE HURCHILLO (FASE III).	23.999,49	23.999,48	0,00	0,00
2022.2.MER.13	JUZGADO PRIVATIVO DE AGUAS DE ROJALES: ACONDICIONAMIENTO Y MEJORA DE UN TRAMO DE LA AZARBE PALMÉ. FASE 2.	23.996,30	23.996,29	0,00	0,00
2022.2.MER.14	COMUNIDAD DE REGANTES SAN FELIPE NERI: MEJORA CONTROL RECURSOS HÍDRICOS DE LA ZONA REGABLE. FASE II.	17.096,84	17.096,83	0,00	0,00
2022.2.MER.15	COMUNIDAD DE REGANTES Y USUARIOS "VALL DEL POP": RENOVACIÓN TRAMO TUBERÍA DISTRIBUCIÓN DE AGUA PARA RIEGO.	23.169,25	23.169,24	0,00	0,00

PRESUPUESTO DE GASTOS. EJERCICIO CORRIENTE **EJERCICIO 2022**

ANUALIDADES PENDIENTES

CÓDIGO DE PROYECTO	DENOMINACIÓN	GASTO PENDIENTE DE REALIZAR			
		2022	2023	2024	AÑOS SUCESIVOS
2022.2.MER.2	COMUNIDAD DE REGANTES ALCALALÍ-JALÓN: INSTALACIÓN FOTOVOLTAICA DE 31,5 KWP EN LA CAPTACIÓN DE AGUAS SUBTERRÁNEAS.	19.183,80	28.775,70	0,00	0,00
2022.2.MER.3	JUZGADO PRIVATIVO AGUAS BENIJÓFAR: CANALIZACIÓN ACEQUIAS "COLA DE LA POLLERA" POLÍGONO 4 Y "EL MORAL" POLÍGONO 1.	18.100,61	27.150,91	0,00	0,00
2022.2.MER.4	JUZGADO PRIVATIVO AGUAS CALLOSA DE SEGURA: INVERSIONES REDUCIR CONSUMO DE AGUA Y ENERGÍA. FASE II.	17.640,98	26.461,45	0,00	0,00
2022.2.MER.5	COMUNIDAD REGANTES NUEVOS RIEGOS EL PROGRESO (ELCHE): MEJORAS INSTALACIÓN ELEVACIÓN AGUAS PARA REGADÍO.	19.084,49	28.626,74	0,00	0,00
2022.2.MER.6	SINDICATO DE RIEGOS LOS MOLINOS DE FINESTRAT: REHABILITACIÓN DEL DEPÓSITO REGULADOR.	18.903,88	28.355,80	0,00	0,00
2022.2.MER.7	COMUNIDAD REGANTES ZONA CUARTO CANAL DE PONIENTE: INSTALACIÓN PLANTA SOLAR FOTOVOLTAICA BOMBEO ARENERO.	19.199,49	28.799,24	0,00	0,00
2022.2.MER.8	COMUNIDAD REGANTES RIEGOS LEVANTE MARGEN DERECHA RÍO SEGURA: SUSTITUCIÓN DE EQUIPOS DE BOMBEO.	18.870,86	28.306,29	0,00	0,00
2022.2.MER.9	COMUNIDAD REGANTES SINDICATO DE RIEGOS DE LA HUERTA DE ALICANTE:CONEXIÓN BALSAS REGULACIÓN CON BALSA REPARTO AGUA RIEGO.	19.200,00	28.800,00	0,00	0,00
2022.2.MIH.1	AGOST: RENOVACIÓN RED ABASTECIMIENTO AGUA POTABLE AVDA. VIRGEN DE LA PAZ, ENTRE C/JACINTO BENAVENTE Y AVDA DE JIJONA.	108.652,80	0,00	0,00	0,00
2022.2.MIH.13	BENILLUP: AMPLIACIÓN RED DE SANEAMIENTO MUNICIPAL EN BENILLUP.	125.327,61	0,00	0,00	0,00
2022.2.MIH.15	BENITACHELL: EJECUCIÓN DE UNA RED DE ALCANTARILLADO EN LA CARRETERA DE LA PARTIDA DE "LES FONTS" EN BENITACHELL.	120.000,00	0,00	0,00	0,00

PRESUPUESTO DE GASTOS. EJERCICIO CORRIENTE **EJERCICIO 2022**

ANUALIDADES PENDIENTES

CÓDIGO DE PROYECTO	DENOMINACIÓN	GASTO PENDIENTE DE REALIZAR			
		2022	2023	2024	AÑOS SUCESIVOS
2022.2.MIH.16	BIAR: RENOVACIÓN DE LA RED DE ABASTECIMIENTO EN LA CALLE CARRILES DEL MUNICIPIO DE BIAR.	103.127,40	0,00	0,00	0,00
2022.2.MIH.18	BUSOT: EJECUCIÓN DE RED DE ALCANTARILLADO EN LA CALLE NORTE-SUR DE BUSOT.	163.106,62	0,00	0,00	0,00
2022.2.MIH.2	AIGÜES: RENOVACIÓN DE LA RED DE AGUA POTABLE Y ALCANTARILLADO EN LA CALLE MAYOR DE AIGÜES.	159.998,03	0,00	0,00	0,00
2022.2.MIH.20	COCENTAINA: AUTOMATIZACIÓN CONTROL ABASTECIMIENTO POR TELELECTURA SECTOR 2 (SAN CRISTÓBAL, SAN JAIME, JOVADES Y ALCUDIA)	90.350,76	0,00	0,00	0,00
2022.2.MIH.21	COX: REPOSICIÓN DE RED DE ALCANTARILLADO EN C/MIGUEL HERNÁNDEZ Y C/LA ACEQUIA DE COX.	82.063,53	0,00	0,00	0,00
2022.2.MIH.23	DOLORES: RENOVACIÓN DE LA RED DE ABASTECIMIENTO EN CALLE ELCHE Y OTRAS DE DOLORES.	155.885,27	0,00	0,00	0,00
2022.2.MIH.26	EL CAMPELLO: ACONDICIONAMIENTO DE LA ESTACIÓN DE BOMBEO GALLO ROJO EN EL TÉRMINO MUNICIPAL DE EL CAMPELLO.	375.952,00	0,00	0,00	0,00
2022.2.MIH.27	ELS POBLETS: IMPLANTACIÓN DE LA RED DE SANEAMIENTO DE LA C/22, C/25-2 DE LA PARTIDA SORTS DE LA MAR Y TRAVESÍA CV-730	91.167,43	0,00	0,00	0,00
2022.2.MIH.28	HONDÓN DE LAS NIEVES: CONSTRUCCIÓN DE LA RED DE ALCANTARILLADO EN LA PEDANÍA DE EL REBALSO DE HONDÓN DE LAS NIEVES.	155.689,72	0,00	0,00	0,00
2022.2.MIH.29	L´ALFÀS DEL PI: RENOVACIÓN RED DISTRIBUCIÓN AGUA POTABLE EN CAMÍ DEL MASET, AVDA. CARBONERA, C/ANTÁRTIDA Y C/OCEANÍA.	101.215,12	0,00	0,00	0,00
2022.2.MIH.31	LA ROMANA: INSTALACIÓN DE CANALIZACIÓN Y ESTACIÓN BOMBEO ABASTECIMIENTO AGUA POTABLE EN LAS CUEVAS EN LA ROMANA.	92.627,23	0,00	0,00	0,00

PRESUPUESTO DE GASTOS. EJERCICIO CORRIENTE

EJERCICIO 2022

ANUALIDADES PENDIENTES

CÓDIGO DE PROYECTO	DENOMINACIÓN	GASTO PENDIENTE DE REALIZAR			
		2022	2023	2024	AÑOS SUCESIVOS
2022.2.MIH.32	LOS MONTESINOS: RENOVACIÓN RED DE AGUA POTABLE Y ALCANTARILLADO EN CALLE CAPITÁN CORTÉS Y LIMONERO DE LOS MONTESINOS.	136.076,82	0,00	0,00	0,00
2022.2.MIH.34	ONDARA: OBRAS DE MEJORA DE LAS CONDICIONES DE EVACUACIÓN DE LAS AGUAS PLUVIALES EN LA ZONA DE TOSSALS DE ONDARA.	98.788,11	0,00	0,00	0,00
2022.2.MIH.35	ONIL: MEJORA INFRAESTRUCTURAS HIDRÁULICAS SANEAMIENTO EN EL ÁMBITO DEL SECTOR APD-7 DEL POLÍGONO INDUSTRIAL LA MARJAL	159.214,64	0,00	0,00	0,00
2022.2.MIH.37	PEDREGUER: MODERNIZACIÓN DE LAS INSTALACIONES EN LA URBANIZACIÓN LA SELLA DE PEDREGUER.	94.224,22	0,00	0,00	0,00
2022.2.MIH.38	POLOP: SUSTITUCIÓN CONDUCCIÓN PRINCIPAL DE ABASTECIMIENTO DE AGUA POTABLE DEL CASCO URBANO EN PARTIDA BOVALAR DE POLOP.	161.783,57	0,00	0,00	0,00
2022.2.MIH.40	RAFAL: RENOVACIÓN RED AGUA POTABLE Y ACOMETIDAS CALLES JUAN RAMÓN JIMÉNEZ, JUAN CARLOS I, Y ADYACENTES DE RAFAL. LOTE 1.	154.431,70	0,00	0,00	0,00
2022.2.MIH.42	SAGRA: RENOVACIÓN Y MEJORA DE LA INSTALACIÓN DE SUMINISTRO DE AGUA POTABLE Y SANEAMIENTO EN C/MORERAR Y OLIVARS DE SAGRA	145.083,02	0,00	0,00	0,00
2022.2.MIH.43	SALINAS: RENOVACIÓN RED DE AGUA POTABLE EN C/LA MOLINETA CON CAMINO LA LAGUNA Y AVDA. JUAN CARLOS I DE SALINAS.	135.003,67	0,00	0,00	0,00
2022.2.MIH.44	SAN MIGUEL DE SALINAS: RENOVACIÓN REDES ABASTECIMIENTO Y SANEAMIENTO EN C/MIGUEL PÉREZ MATEO Y C/JUAN MANUEL GALANT.	138.379,23	0,00	0,00	0,00
2022.2.MIH.45	SANTA POLA: RENOVACIÓN DE ALCANTARILLADO EN CALLE AZAHAR Y CALLE NARDOS EN SANTA POLA.	81.159,52	0,00	0,00	0,00
2022.2.MIH.46	SAX: RENOVACIÓN DE LA RED DE DISTRIBUCIÓN DE AGUA POTABLE DEL SECTOR CABEZO GORDO DE SAX.	119.325,94	0,00	0,00	0,00

PRESUPUESTO DE GASTOS. EJERCICIO CORRIENTE

EJERCICIO 2022

ANUALIDADES PENDIENTES

CÓDIGO DE PROYECTO	DENOMINACIÓN	GASTO PENDIENTE DE REALIZAR			
		2022	2023	2024	AÑOS SUCESIVOS
2022.2.MIH.5	ALGORFA: MALLADO DE RED EN C/CONSTITUCIÓN Y ADYACENTES EN ALGORFA.	121.576,71	0,00	0,00	0,00
2022.2.MIH.50	XIXONA: ADECUACIÓN DE LAS INSTALACIONES DEL POZO DE SERENYÀ EN XIXONA.	96.622,72	0,00	0,00	0,00
2022.2.MIH.51	AGOST: RENOVACIÓN DE LA RED DE SANEAMIENTO EN UN TRAMO DE LA CALLE LA LLOMA DE LA LOCALIDAD DE AGOST.	64.920,46	43.280,31	0,00	0,00
2022.2.MIH.55	ALMORADÍ: REPOSICIÓN ALCANTARILLADO C/MANUEL BIRLANGA DESDE C/ALICANTE HASTA C/MANUEL GONZÁLEZ DE ALMORADÍ.	57.519,33	47.061,27	0,00	0,00
2022.2.MIH.56	BENIJÓFAR: REHABILITACIÓN Y SELLADO DEL DEPÓSITO "ATALAYA PARK" DE BENIJÓFAR.	40.215,78	32.903,82	0,00	0,00
2022.2.MIH.58	BIAR: RENOVACIÓN RED ABASTECIMIENTO AGUA POTABLE EN CAMINO CORRAL DE TADEO (FASE II) DE BIAR.	70.305,57	57.522,73	0,00	0,00
2022.2.MIH.6	BANYERES DE MARIOLA: RENOVACIÓN RED DE AGUA POTABLE EN CALLE MARIOLA, CALLE SANTA POLA Y ZONA LA BANYESA.	126.171,11	0,00	0,00	0,00
2022.2.MIH.60	BUSOT: EJECUCIÓN RED ALCANTARILLADO EN C/PONENT, TRAMO 1 EN URBANIZACIÓN LLANO DE LOS PASTORES EN BUSOT.	65.999,46	53.999,56	0,00	0,00
2022.2.MIH.63	COX: INFRAESTRUCTURA HIDRÁULICA RED SANEAMIENTO AGUAS RESIDUALES INDUSTRIALES AVDA. VEGA BAJA Y C/REYES CATÓLICOS. COX.	172.563,77	141.188,53	0,00	0,00
2022.2.MIH.64	HONDÓN DE LAS NIEVES: AMPLIACIÓN Y SUSTITUCIÓN RED ALCANTARILLADO EN CALLES SAN JUAN Y HORNO DE HONDÓN DE LAS NIEVES.	99.828,39	81.677,77	0,00	0,00
2022.2.MIH.66	LA NUCIA: INFRAESTRUCTURA HIDRÁULICA DE NUEVO ESTABLECIMIENTO EN "CAMÍ CAMPISANO" EN LA NUCIA.	65.993,85	53.994,97	0,00	0,00

PRESUPUESTO DE GASTOS. EJERCICIO CORRIENTE **EJERCICIO 2022**

ANUALIDADES PENDIENTES

CÓDIGO DE PROYECTO	DENOMINACIÓN	GASTO PENDIENTE DE REALIZAR			
		2022	2023	2024	AÑOS SUCESIVOS
2022.2.MIH.7	BENEIXAMA: INST. SANEAMIENTO C/MESTRE JOSÉ ANTONIO PORTO VALLADARES Y RENOVACIÓN AGUA C/DOCTOR JUAN BAUTISTA PASTOR.	131.140,77	0,00	0,00	0,00
2022.2.MIH.71	SAN ISIDRO: RENOVACIÓN DE LA RED DE SANEAMIENTO EN LA CALLE SALADAR EN SAN ISIDRO.	69.530,09	56.888,25	0,00	0,00
2022.2.MIH.8	BENEJÚZAR: REPOSICIÓN DE RED DE AGUA POTABLE ZONA OCTAVA FASE 2ª DE BENEJÚZAR.	168.192,04	0,00	0,00	0,00
2022.2.MIH.9	BENIARBEIG: CAMBIO DE CONTADORES CON TELELECTURA EN BENIARBEIG.	138.000,00	0,00	0,00	0,00
2022.3.INA.1	XXX MUESTRA DE TEATRO ESPAÑOL DE AUTORES CONTEMPORÁNEOS	24.110,60	0,00	0,00	0,00
2022.3.MUBAG.1	PARTICIPACIÓN DEL MUBAG EN EL PROYECTO EUROPEO "MUSEUM-NEXT"	18.915,79	28.959,00	0,00	0,00
2022.3.POEFE.1	PROYECTO ALICANTE POR LA INCLUSIÓN	21.304,80	0,00	0,00	0,00
2022.3.TRANS.1	SUBVENCIONES PARA EL FOMENTO DE LA PARTICIPACION CIUDADANA 2022	43.029,45	0,00	0,00	0,00
2022.3.TRANS.2	SUBVENCIONES PARA EL FOMENTO DE LA TRANSPARENCIA Y EL BUEN GOBIERNO 2022	9.464,15	0,00	0,00	0,00
2022.3.YOUNG.1	PROYECTO YOUNGDEAL	6.277,00	7.999,00	51.201,00	0,00
2022.4.029.2	SUMINISTRO E INSTALACIÓN DE EQUIPOS PARA LA RED PROVINCIAL DE TELEGESTIÓN DE RECURSOS HÍDRICOS.	41.334,87	113.988,14	0,00	0,00
2022.4.30.1	PROYECTO DE ADECUACION DEL CONTROL DE ENFERMERIA DE LA UME A Y CREACION DE UNO EN LA UME B DEL EDIF DE REHAB PSICOSOCIAL	5.808,00	0,00	0,00	0,00
2022.4.AEA.1	DAYA VIEJA-PROYECTO DE AUTOSUFICIENCIA ENERGETICA EN EL MUNICIPIO DE DAYA VIEJA	99.999,65	0,00	0,00	0,00

PRESUPUESTO DE GASTOS. EJERCICIO CORRIENTE

EJERCICIO 2022

ANUALIDADES PENDIENTES

CÓDIGO DE PROYECTO	DENOMINACIÓN	GASTO PENDIENTE DE REALIZAR			
		2022	2023	2024	AÑOS SUCESIVOS
2022.4.ALICA.1	SUBVENCIÓN NO DINERARIA AYTO. ALICANTE REDACCIÓN DEL ANTEPROYECTO DEL CENTRO DE CONGRESOS	297.771,57	0,00	0,00	0,00
2022.4.BALON.1	REDACCIÓN DEL PLAN GENERAL DE ORDENACIÓN URBANA A EJECUTAR PARA EL AYUNTAMIENTO DE BALONES	23.484,76	0,00	0,00	0,00
2022.4.BENIF.1	SUBV. AYTO. BENIFALLIM INVERSIONES PARA REHABILITACIÓN, PUESTA EN VALOR Y MUSEALIZACIÓN DEL CASTILLO	160.000,00	0,00	0,00	0,00
2022.4.BENIM.1	SUBVENCIÓN NO DINERARIA AYTO. BENIMASSOT INVERSIONES RECUPERACIÓN Y PUESTA EN VALOR MOLINO HARINERO	18.523,80	0,00	0,00	0,00
2022.4.BENIM.2	SUBV. NO DINERARIA AYTO. BENIMASSOT REDACCIÓN PLAN GENERAL A EJECUTAR PARA DICHO ATYO.	35.000,00	0,00	0,00	0,00
2022.4.CER.120	ALCOLEJA "Acondicionamiento y mejora en el polideportivo municipal"	157.534,00	0,00	0,00	0,00
2022.4.CER.149	BENIFALLIM "Mejora del alumbrado público del casco urbano"	19.210,03	0,00	0,00	0,00
2022.4.CER.157	BENILLUP "Adecuación de parking descubierto disuasorio y muro de contención"	82.002,41	0,00	0,00	0,00
2022.4.CER.161	BENIMELI "Ampliación de la zona verde del Calvario, actuación 2, parcela 394 del polígono 2"	125.810,00	0,00	0,00	0,00
2022.4.CER.180	EL RÀFOL D'ALMUNIA "Urbanización Passeig Segària"	138.452,94	0,00	0,00	0,00
2022.4.CER.184	FAGECA "Mejora y acondicionamiento de los viales del casco antiguo"	36.523,01	0,00	0,00	0,00
2022.4.CER.185	FAGECA "Renovación de luminarias"	70.257,51	0,00	0,00	0,00

PRESUPUESTO DE GASTOS. EJERCICIO CORRIENTE

EJERCICIO 2022

ANUALIDADES PENDIENTES

CÓDIGO DE PROYECTO	DENOMINACIÓN	GASTO PENDIENTE DE REALIZAR			
		2022	2023	2024	AÑOS SUCESIVOS
2022.4.CER.197	LA VALL DE LAGUAR "Demolición local-almassera y apertura y urbanización vial peatonal en el núcleo urbano de Benimaurell	213.188,87	0,00	0,00	0,00
2022.4.CER.231	SAGRA "Reforma Plaza de les Fonts"	140.978,00	0,00	0,00	0,00
2022.4.CER.240	TOLLOS "Renovación luminarias e instalación barandillas para viandantes y punto recarga para vehículos eléctricos"	120.026,27	0,00	0,00	0,00
2022.4.CER.241	TOLLOS "Acondicionamiento del camino de acceso y aparcamiento de la piscina"	29.443,05	0,00	0,00	0,00
2022.4.CER.244	VALL DE GALLINERA "Mejoras en la red de infraestructuras hidráulicas"	245.569,99	0,00	0,00	0,00
2022.4.CER.70	Llosa de Camacho: "Reparación del Camí del Planets"	46.949,17	0,00	0,00	0,00
2022.4.CER.71	Llosa de Camacho: "Mejora instalaciones deportivas. Pista polivalente"	81.050,58	0,00	0,00	0,00
2022.4.CNP.80	Restablec.de la vialidad y acondic. de taludes en el camino mirador del Xap y la localidad de de Benialí en V.Gallinera	417.277,50	0,00	0,00	0,00
2022.4.EIL.1	ACTUALIZACIÓN INFORMACION ENCUESTA INFRAESTRUCTURAS Y EQUIPAMIENTOS LOCALES 2022-2023	174.800,00	118.400,00	0,00	0,00
2022.4.ELCHE.1	REDACCIÓN ANTEPROYECTO PALACIO DE CONGRESOS, EJEC. AYTO. ELCHE	250.000,00	0,00	0,00	0,00
2022.4.ENERG.1	INVERSIONES EN MATERIA EFICIENCIA ENERGÉTICA EDIF.DIPUTACIÓN	313.198,74	0,00	0,00	0,00
2022.4.FORTU.2	PROYECTO DE PÉRGOLA DE APARCAMIENTO PARA EL ARCHIVO DE LA DIPUTACIÓN	109.666,20	0,00	0,00	0,00
2022.4.FUTHO.1	Inversión sustitución césped del campo de fútbol del Hogar Provincial A.F.Valenzuela	161.000,00	0,00	0,00	0,00
2022.4.LLIBE.1	REDAC. PROY. Y OBRAS CONSOL. MOLINO TOSSAL DELS MOLINS, LLÍBER	25.000,00	0,00	0,00	0,00

PRESUPUESTO DE GASTOS. EJERCICIO CORRIENTE **EJERCICIO 2022**

ANUALIDADES PENDIENTES

CÓDIGO DE PROYECTO	DENOMINACIÓN	GASTO PENDIENTE DE REALIZAR			
		2022	2023	2024	AÑOS SUCESIVOS
2022.4.MARQ.1	REFORMA INSTALACIONES DE DETECCIÓN Y EXTINCIÓN DE INCENDIOS DEL MARQ MUSEO ARQUEOLÓGICO	2.100,00	0,00	0,00	0,00
2022.4.MEJ.1	Ref. firme y mejora de trazado de la seguridad vial de usuarios vulnerables en la CV-923. Tramo Hurchillo-Arneva	56.620,30	0,00	0,00	0,00
2022.4.MEJ.15	Mejora de la carretera CV-824 e implantación de vía ciclo-peatonal entre los PK.7+588 y 8+860, San Vicente-La Alcoraya	27.510,97	0,00	0,00	0,00
2022.4.MEJ.16	Glorieta en el Punto Kilométrico 13+000 de la CV-780. Acceso a Torremanzanas	16.583,01	0,00	0,00	0,00
2022.4.MEJ.17	Vía ciclo-peatonal adyacente a la carretera CV-745, entre los municipios de Xaló y Llíber, del PK. 0+000 al PK. 1+000	34.498,84	0,00	0,00	0,00
2022.4.MEJ.18	VARIANTE DE LA CARRETERA CV-954, P.K. 0+550 EN TORREMENDO	58.772,60	0,00	0,00	0,00
2022.4.MEJ.19	Glorieta en el p.k. 1+570 (pol. Ind. Algorós) y ordenación de accesos en la CV-851 (Vereda de Sendres). Elche	54.206,87	0,00	0,00	0,00
2022.4.MEJ.20	MEJORA E ITINERARIO PEATONAL-CICLISTA EN LA CTRA. CV-868 DE ORIHUELA A SANTOMERA, DEL P.K. 0+000 AL 0+700 (MONTEPINAR)	62.718,08	0,00	0,00	0,00
2022.4.MEJ.21	MEJORA DE LA SEGURIDAD VAIL P.K. 1+000 AL 5+000 EN LA CV-723, DENIA A AVESANA	93.184,81	0,00	0,00	0,00
2022.4.MEJ.22	Glorieta en la intersección de la CV-735 y CV-738 y mejora de trazado entre el p.k. 3+000 y 3+150 de la CV-738	13.454,54	0,00	0,00	0,00
2022.4.MEJ.23	Variante entre las carreteras CV-840 y CV-841 en la Algueña	50.000,00	0,00	0,00	0,00
2022.4.MEJ.24	Circunvalación de la CV-770 a su paso por el núcleo urbano de Alcolecha	50.000,00	0,00	0,00	0,00
2022.4.MEJ.5	Mejora de drenaje en la CV-735, de Jávea a La Xara (por Jesús Pobre) en el entorno del PK. 9+980	1.316,00	0,00	0,00	0,00

PRESUPUESTO DE GASTOS. EJERCICIO CORRIENTE

EJERCICIO 2022

ANUALIDADES PENDIENTES

CÓDIGO DE PROYECTO	DENOMINACIÓN	GASTO PENDIENTE DE REALIZAR			
		2022	2023	2024	AÑOS SUCESIVOS
2022.4.MIH.10	BENIARRÉS: GRAN REPARACIÓN DE LA RED DE AGUA POTABLE MUNICIPAL EN BENIARRÉS.	100.852,54	0,00	0,00	0,00
2022.4.MIH.11	BENIDOLEIG: REFORMA RED AGUA POTABLE EN CAMÍ SOLLARGUES DE BENIDOLEIG.	105.558,28	0,00	0,00	0,00
2022.4.MIH.12	BENIGEMBLA: RED DE ALCANTARILLADO EN PARTIDA PALMERES Y FOYES DE BENIGEMBLA.	111.843,62	0,00	0,00	0,00
2022.4.MIH.14	BENIMANTELL: ADECUACIÓN Y OPTIMIZACIÓN VÁLVULAS REDUCTORAS DE PRESIÓN EN LA RED DE ABASTECIMIENTO MUNICIPAL.	44.490,01	0,00	0,00	0,00
2022.4.MIH.17	BOLULLA: NUEVO DEPÓSITO, IMPULSIÓN Y ABASTECIMIENTO EN BOLULLA.	364.074,04	0,00	0,00	0,00
2022.4.MIH.19	CASTELL DE CASTELLS: SUSTITUCIÓN DE ACOMETIDAS DE AGUA A VIVIENDA E INSTALACIÓN DE CONTADORES DIGITALES .	62.999,98	0,00	0,00	0,00
2022.4.MIH.22	DAYA VIEJA: RENOVACIÓN DE LA RED DE AGUA POTABLE Y ACOMETIDAS EN EL CASCO URBANO DE DAYA VIEJA. FASE I.	119.632,01	0,00	0,00	0,00
2022.4.MIH.24	EATIM JESÚS POBRE: IMPLANTACIÓN TRAMO RED MUNICIPAL ALCANTARILLADO E INSTALACIÓN EQUIPO REMONTE HASTA C/MAYOR.	120.000,00	0,00	0,00	0,00
2022.4.MIH.25	EATIM LLOSA DE CAMACHO: INFRAESTRUCTURAS HIDRÁULICAS ABASTECIMIENTO Y SANEAMIENTO (ARQUETAS VÁLVULAS REDUCCIÓN EN RED).	44.341,87	0,00	0,00	0,00
2022.4.MIH.3	ALCOCER DE PLANES: DESVIACIÓN DE PLUVIALES AL BARRANCO DE TURBALLOS EN ALCOCER DE PLANES.	227.511,97	0,00	0,00	0,00
2022.4.MIH.30	L´ATZÚBIA: ADQUISICIÓN E INSTALACIÓN DE CONTADORES DOMICILIARIOS DE AGUA POTABLE CON SISTEMA DE TELEMEDIDA EN L´ATZÚBIA.	76.379,42	0,00	0,00	0,00

PRESUPUESTO DE GASTOS. EJERCICIO CORRIENTE

EJERCICIO 2022

ANUALIDADES PENDIENTES

CÓDIGO DE PROYECTO	DENOMINACIÓN	GASTO PENDIENTE DE REALIZAR			
		2022	2023	2024	AÑOS SUCESIVOS
2022.4.MIH.33	MILLENA: OBRAS DE MEJORA EN EL TRATAMIENTO DE LAS AGUAS DE ABASTECIMIENTO MEDIANTE LA INSTALACIÓN DE DESINCRUSTADORES	28.941,40	0,00	0,00	0,00
2022.4.MIH.36	PARCENT: SECTORIZACIÓN DE LA RED DE AGUA POTABLE EN EL TÉRMINO MUNICIPAL DE PARCENT.	48.269,42	0,00	0,00	0,00
2022.4.MIH.39	QUATRETONDETA: MEJORA DE LA EFICIENCIA HIDRÁULICA DEL SISTEMA DE ABASTECIMIENTO DEL MUNICIPIO DE QUATRETONDETA.	74.351,93	0,00	0,00	0,00
2022.4.MIH.4	ALFAFARA: REPOSICIÓN TRAMO DE TUBERÍA DE IMPULSIÓN DEL POZO MARE DE DÉU DE LA LLUM AL DEPÓSITO EN ALFAFARA.	108.053,10	0,00	0,00	0,00
2022.4.MIH.41	RELLEU: SUSTITUCIÓN DE LAS LÍNEAS DE ALIMENTACIÓN DEL DEPÓSITO MUNICIPAL SITO EN PARTIDA LA COMA DE RELLEU.	121.087,62	0,00	0,00	0,00
2022.4.MIH.47	TÀRBENA: INSTALACIÓN DE CONTADORES DOMICILIARIOS CON TELELECTURA EN TÀRBENA.	83.394,83	0,00	0,00	0,00
2022.4.MIH.48	TORMOS: SUSTITUCIÓN Y AMPLIACIÓN DE LOS SUMIDEROS DEL SISTEMA GENERAL DE PLUVIALES DE TORMOS.	73.175,72	0,00	0,00	0,00
2022.4.MIH.49	VALL DE GALLINERA: INSTALACIÓN EQUIPO FILTRACIÓN PARA REDUCIR ÍNDICE TURBIDEZ AGUA PROCEDENTE DEL POZO DE LA SOLANA.	264.301,81	0,00	0,00	0,00
2022.4.MIH.52	AGRES: APROVECHAMIENTO Y OPTIMIZACIÓN DEL AGUA DE LAS FUENTES PARA USO MUNICIPAL EN AGRES.	65.978,97	53.982,79	0,00	0,00
2022.4.MIH.53	ALCALALÍ: SISTEMA DE FILTRADO DEL AGUA DEL POZO DE ABASTECIMIENTO FOND DE FONT II DE ALCALALÍ.	84.174,35	68.869,93	0,00	0,00
2022.4.MIH.54	ALGUEÑA: RENOVACIÓN DE LA RED DE AGUA POTABLE EN LA AVENIDA CONSTITUCIÓN Y ADYACENTES DE ALGUEÑA.	65.801,97	53.837,97	0,00	0,00

PRESUPUESTO DE GASTOS. EJERCICIO CORRIENTE

EJERCICIO 2022

ANUALIDADES PENDIENTES

CÓDIGO DE PROYECTO	DENOMINACIÓN	GASTO PENDIENTE DE REALIZAR			
		2022	2023	2024	AÑOS SUCESIVOS
2022.4.MIH.57	BENIMASSOT: ADECUACIÓN DEL DEPÓSITO DE AGUA POTABLE EN BENIMASSOT.	58.315,29	47.712,51	0,00	0,00
2022.4.MIH.59	BOLULLA: COLOCACIÓN PLACAS SOLARES Y AMPLIACIÓN RED ABASTECIMIENTO EN PARTIDA CASALOTS DE BOLULLA.	65.999,45	53.999,55	0,00	0,00
2022.4.MIH.61	CAMPO DE MIRRA: RENOVACIÓN RED AGUA POTABLE EN TRAMOS DE LAS CALLES BENEIXAMA Y MÚSICO ÁNGEL VALLS EN CAMPO DE MIRRA.	58.086,29	47.525,15	0,00	0,00
2022.4.MIH.62	CONFRIDES: AUTOMATIZACIÓN DE LOS DEPÓSITOS MUNICIPALES DE ABASTECIMIENTO DE AGUA POTABLE EN CONFRIDES.	53.905,50	44.104,50	0,00	0,00
2022.4.MIH.65	L´ALQUERIA D´ASNAR: OBRAS MEJORA TRATAMIENTO AGUAS MEDIANTE INSTALACIÓN DESINCRUSTADOR ELECTRÓNICO L´ALQUERIA D´ASNAR.	25.971,56	0,00	0,00	0,00
2022.4.MIH.67	LORCHA: RENOVACIÓN DE TUBERÍAS DE AGUA POTABLE EN CALLES ARRIERS Y LA SAFOR DE LORCHA.	65.999,71	53.999,77	0,00	0,00
2022.4.MIH.68	MILLENA: INSTALACIÓN SISTEMAS DE TELECONTROL EN EL DEPÓSITO DECANTADOR DE MILLENA.	14.238,36	0,00	0,00	0,00
2022.4.MIH.69	PENÀGUILA: RENOVACIÓN DE CONTADORES DOMICILIARIOS A SISTEMA DE TELELECTURA EN PENÀGUILA.	48.360,48	0,00	0,00	0,00
2022.4.MIH.70	QUATRETONDETA: MEJORA DEL PUNTO DE ABASTECIMIENTO DE AGUA POTABLE DENOMINADO VINYETA EN QUATRETONDETA.	55.555,90	45.454,82	0,00	0,00
2022.4.MIH.72	TORREMANZANAS: SUSTITUCIÓN CONTADORES DOMICILIARIOS EN ZONAS CASCO URBANO ENSANCHE Y RESIDENCIAL MASETS EN TORREMANZANAS	46.288,34	37.872,28	0,00	0,00

PRESUPUESTO DE GASTOS. EJERCICIO CORRIENTE

EJERCICIO 2022

ANUALIDADES PENDIENTES

CÓDIGO DE PROYECTO	DENOMINACIÓN	GASTO PENDIENTE DE REALIZAR			
		2022	2023	2024	AÑOS SUCESIVOS
2022.4.MILLE.1	SUBVENCIÓN NO DINERARIA AYTO. MILLENA INV. RECUPERACIÓN, PUESTA EN VALOR Y OTROS TRABAJOS TORRE MEDIEVAL	44.754,00	0,00	0,00	0,00
2022.4.NOM.1	TIBI: SONDEO MAIGMÓ PARA EL ABASTECIMIENTO A URBANIZACIONES EN TIBI.	139.292,96	0,00	0,00	0,00
2022.4.OFD.1	Obras plan anual de ejecución 2022 primera revisión del proyecto de ordenación integral del monte Peñas del Sol	72.738,68	0,00	0,00	0,00
2022.4.P.ARQ.2	INVERSIONES EN PARQUES ARQUEOLÓGICOS ILLETA, TOSSAL.	689,70	0,00	0,00	0,00
2022.4.PAD.1	ALGORFA: REDACCIÓN PROYECTO ABASTECIMIENTO A DISEMINADOS SIN CONEXIÓN CON LA RED DE DISTRIBUCIÓN EN ALGORFA.	13.812,50	0,00	0,00	0,00
2022.4.PAD.2	BENIMANTELL: REDACCIÓN PROYECTO ABASTECIMIENTO A DISEMINADOS SIN CONEXIÓN CON LA RED DE DISTRIBUCIÓN EN BENIMANTELL.	15.500,00	0,00	0,00	0,00
2022.4.PAD.3	COX: REDACCIÓN PROYECTO ABASTECIMIENTO A DISEMINADOS SIN CONEXIÓN CON LA RED DE DISTRIBUCIÓN EN COX.	15.500,00	0,00	0,00	0,00
2022.4.PAD.4	SALINAS: REDACCIÓN PROYECTO ABASTECIMIENTO A DISEMINADOS SIN CONEXIÓN CON LA RED DE DISTRIBUCIÓN EN SALINAS.	11.975,00	0,00	0,00	0,00
2022.4.PAD.5	TORMOS: REDACCIÓN PROYECTO ABASTECIMIENTO A DISEMINADOS SIN CONEXIÓN CON LA RED DE DISTRIBUCIÓN EN TORMOS.	11.187,50	0,00	0,00	0,00
2022.4.PAD.6	TORREMANZANAS: REDACCIÓN PROYECTO ABASTECIMIENTO A DISEMINADOS SIN CONEXIÓN CON LA RED DE DISTRIBUCIÓN EN TORREMANZANAS.	15.500,00	0,00	0,00	0,00
2022.4.PAE19.1	VALL DE GALLINERA-OBRAS DE INSTALACIONES PARA EL USO DE ENERGIAS RENOVABLES EN EL SISTEMA DE ABASTECIMIENTO DE AGUA POTA	59.928,34	0,00	0,00	0,00

PRESUPUESTO DE GASTOS. EJERCICIO CORRIENTE **EJERCICIO 2022**

ANUALIDADES PENDIENTES

CÓDIGO DE PROYECTO	DENOMINACIÓN	GASTO PENDIENTE DE REALIZAR			
		2022	2023	2024	AÑOS SUCESIVOS
2022.4.PAE19.10	L'ALFAS DEL PI-OBRAS DE MEJORA DEL COMPORTAMIENTO TERMICO DE LA CUBIERTA DEL AYUNTAMIENTO Y OTRAS ACTUACIONES	59.571,52	0,00	0,00	0,00
2022.4.PAE19.11	IBI-OBRAS DE INSTALACIONES SOLARES FOTOVOLTAICAS PARA AUTOCONSUMO EN EL CENTRO SOCIAL POLIVALENTE Y EN CENTRO CULTURAL Y	59.643,90	0,00	0,00	0,00
2022.4.PAE19.12	DENIA-OBRAS DE INSTALACION DE PUNTOS DE RECARGA DE VEHICULOS ELECTRICOS Y OTRAS ACTUACIONES	57.746,48	0,00	0,00	0,00
2022.4.PAE19.13	BENIFATO-OBRAS DE MEJORA DEL COMPORTAMIENTO TERMICO DE LAS ENVOLVENTES DE VARIOS EDIFICIOS MUNICIPALES Y OTRAS ACTUACION	59.645,14	0,00	0,00	0,00
2022.4.PAE19.14	BENILLOBA-OBRAS DE INSTALACION DE PUNTO DE RECARGA DE VEHICULOS ELECTRICOS Y DE MEJORA DE LA EFICIENCIA ENERGETICA EN LA	58.837,10	0,00	0,00	0,00
2022.4.PAE19.15	TEULADA-OBRAS DE MEJORA DE LA EFICIENCIA ENERGETICA DE LOS EQUIPOS DE CLIMATIZACION DE CASA CONSISTORIAL Y DEL COMPORTAM	57.019,25	0,00	0,00	0,00
2022.4.PAE19.16	FACHECA-OBRAS DE MEJORA DEL COMPORTAMIENTO TERMICO DE LAS ENVOLVENTES DE LOS EDIFICIOS MUNICIPALES DEL CENTRO CULTURAL M	59.979,74	0,00	0,00	0,00
2022.4.PAE19.17	LLOSA DE CAMACHO-OBRAS DE MEJORAS DEL COMPORTAMIENTO TERMICO DE LAS ENVOLVENTES DE LOS EDIFICIOS CASA CONSISTORIAL Y CUL	59.019,37	0,00	0,00	0,00
2022.4.PAE19.18	SAGRA-OBRAS DE MEJORA DEL COMPORTAMIENTO TERMICO DE LA ENVOLVENTE DEL CENTRO SOCIAL Y POLIDEPORTIVO MUNICIIPAL	59.921,73	0,00	0,00	0,00
2022.4.PAE19.19	CASTELL DE CASTELLS-OBRAS DE MEJORA DEL COMPORTAMIENTO TERMICO DE LA ENVOLVENTE DEL AYUNTAMIENTO Y DE MEJORA DE LA EFICI	29.932,70	0,00	0,00	0,00

PRESUPUESTO DE GASTOS. EJERCICIO CORRIENTE

EJERCICIO 2022

ANUALIDADES PENDIENTES

CÓDIGO DE PROYECTO	DENOMINACIÓN	GASTO PENDIENTE DE REALIZAR			
		2022	2023	2024	AÑOS SUCESIVOS
2022.4.PAE19.2	RAFOL D'ALMUNIA-OBRAS DE MEJORA DEL COMPORTAMIENTO TERMICO DE LAS ENVOLVENTES DE LA CASA CONSISTORIAL E INSTALACION DE P	57.503,39	0,00	0,00	0,00
2022.4.PAE19.20	AGRES-OBRAS DE MEJORA DE LA EFICIENCIA ENERGETICA DEL EDIFICIO CASA DE CULTURA, INSTALACION PUNTO DE RECARGA DE VEHICULO	59.957,77	0,00	0,00	0,00
2022.4.PAE19.21	LORCHA-OBRAS DE INSTALACIONES FOTOVOLTAICAS PARA AUTOCONSUMO EN POZO MUNICIPAL DE AGUA DE CONSUMO HUMANO Y EN NAVE MUNIC	59.818,36	0,00	0,00	0,00
2022.4.PAE19.22	RELLEU-OBRAS DE INSTALACION DE PLACAS FOTOVOLTAICAS PARA AUTOCONSUMO EN VARIOS EDIFICIOS MUNICIPALES Y OTRAS ACTUACIONES	59.934,45	0,00	0,00	0,00
2022.4.PAE19.23	FINESTRAT-OBRAS DE MEJORA DE LA EFICIENCIA ENERGETICA DEL ALUMBRADO PUBLICO	59.814,17	0,00	0,00	0,00
2022.4.PAE19.24	MONOVAR-OBRAS DE INSTALACION DE PUNTO DE RECARGA DE VEHICULOS ELECTRICOS Y OTRAS ACTUACIONES DE MEJORA DE LA EFICIENCIA	35.807,57	0,00	0,00	0,00
2022.4.PAE19.25	MONFORTE DEL CID-OBRAS DE MEJORA DE LA EFICIENCIA ENERGETICA DEL ALLUMBRADO PUBLICO	41.126,34	0,00	0,00	0,00
2022.4.PAE19.26	EL CASTELL DE GUADALEST-OBRAS DE MEJORA DE LA EFICIENCIA ENERGETICA EN LAS INSTALACIONES MUNICIPALES, ALUMBRADO PUBLICO	47.237,88	0,00	0,00	0,00
2022.4.PAE19.27	DAYA VIEJA-OBRAS DE MEJORA DE LA EFICIENCIA ENERGETICA DEL ALUMBRADO PUBLICO Y DE CLIMATIZACION DEL AYUNTAMIENTO	59.155,09	0,00	0,00	0,00
2022.4.PAE19.28	HONDON DE LOS FRAILES-OBRAS DE MEJORA DE LA EFICIENCIA ENERGETICA DE LA ILUMINACION INTERIOR DE EDIFICIOS MUNICIPALES Y	47.430,98	0,00	0,00	0,00

PRESUPUESTO DE GASTOS. EJERCICIO CORRIENTE

EJERCICIO 2022

ANUALIDADES PENDIENTES

CÓDIGO DE PROYECTO	DENOMINACIÓN	GASTO PENDIENTE DE REALIZAR			
		2022	2023	2024	AÑOS SUCESIVOS
2022.4.PAE19.29	TIBI-OBRAS DE MEJORA DE LA EFICIENCIA ENERGETICA DEL ALUMBRADO PUBLICO, ILUMINACION EN EDIFICIOS MUNICIPALES Y OTRAS INS	57.807,12	0,00	0,00	0,00
2022.4.PAE19.3	SANET Y NEGRALS-OBRAS DE INSTALACION DE UN PUNTO DE RECARGA DE VEHICULOS ELECTRICOS Y OTRAS ACTUACIONES	48.081,81	0,00	0,00	0,00
2022.4.PAE19.4	SANTA POLA-OBRAS DE INSTALACION DE PUNTOS DE RECARGA DE VEHICULOS ELECTRICOS, FOTOVOLTAICA PARA AUTOCONSUMO EN EDIFIICIO	55.318,40	0,00	0,00	0,00
2022.4.PAE19.5	CONFRIDES-OBRAS DE MEJORA DEL COMPORTAMIENTO TERMICO DE LA ENVOLVENTE DE EDIF. MUNICIPAL Y OTRAS ACTUACIONES	59.982,98	0,00	0,00	0,00
2022.4.PAE19.6	BENIMELI-OBRAS DE INSTALACION FOTOVOLTAICA PARA AUTOCONSUMO EN POLIDEPORTIVO MUNICIPAL, PUNTOS RECARGA DE VEHICULOS ELEC	58.625,00	0,00	0,00	0,00
2022.4.PAE19.7	GAIANES-OBRAS DE INSTALACION DE ENERGIA FOTOVOLTAICA EN EL BOMBEO SITUADO EN LA PDA. DE PLANSONAR Y OTRAS ACTUACIONES	59.960,11	0,00	0,00	0,00
2022.4.PAE19.8	COX-OBRAS DE INSTALACION DE PANELES FOTOVOLTAICOS PARA AUTOCONSUMO EN CUBIERTA AYUNTAMIENTO, MEJORA DEL COMPORTAMIENTO	59.337,86	0,00	0,00	0,00
2022.4.PAE19.9	CASTALLA-OBRAS DE INSTALACION DE PUNTOS DE RECARGA DE VEHICULOS ELECTRICOS Y OTRAS ACTUACIONES	60.000,00	0,00	0,00	0,00
2022.4.PAM.1	Glorieta en el p.k. 13+000 de la CV-780, acceso a Torremanzanas	582.575,55	0,00	0,00	0,00
2022.4.PAM.2	Variante en la Cv-733, Pedreguer a Benidoleig, entorno de la Cueva de las Calaveras entre los p.k. 4+400 y 5+500	687.150,26	875,40	0,00	0,00
2022.4.PAM.3	Mejora de la rasante viaria e implantancion del cariil bici en un tramo de la CV-767 en Finestrat	1.405.032,20	34.324,68	3.614,18	0,00

PRESUPUESTO DE GASTOS. EJERCICIO CORRIENTE

EJERCICIO 2022

ANUALIDADES PENDIENTES

CÓDIGO DE PROYECTO	DENOMINACIÓN	GASTO PENDIENTE DE REALIZAR			
		2022	2023	2024	AÑOS SUCESIVOS
2022.4.PAM.4	Mej.movilid.urbana entre casco urbano y las urbaniz. a través de la conectivi y permeab.peatonal y cicloturist. L´Alfas	422.760,39	0,00	0,00	0,00
2022.4.PAM.5	Ensanche de plataforma de la CV-861, Dolores a Elche por el Hondo entre los p.k. 6+200 y 8+300	400.000,00	0,00	0,00	0,00
2022.4.PAM.6	Implantación de glorieta en el p.k. 1+615 de la CV-760. Altea	10.000,00	0,00	0,00	0,00
2022.4.PAM.7	Glorieta en CV-731 en acceso a Orba desde Benidoleig	10.000,00	0,00	0,00	0,00
2022.4.PAM.8	Glorieta intersección CV-740 con cami Cansalades	8.000,00	0,00	0,00	0,00
2022.4.PAM.9	Acondicionamiento peatonal-ciclista en la CV-873 en el t.m. de Albatera	10.000,00	0,00	0,00	0,00
2022.4.PENAG.1	INV.OBRAS MUSEALIZ.ÁNGULO SURESTE MURALLA MEDIEVAL,PENÁGUILA	10,69	0,00	0,00	0,00
2022.4.RPD.1	ALCALALÍ: RENOVACIÓN DE LA RED DE AGUA POTABLE EN CALLES FORN, VALENT Y CALVARI, DEL MUNICIPIO ALCALALÍ.	5.500,00	0,00	0,00	0,00
2022.4.RPD.10	L´ALFÀS DEL PI: DESVÍO DE CONDUCCIÓN DN 300 DESDE CAMÍ LA ALMASERA HASTA CAMÍ DELS ALGUERS Nº 89 EN L'ALFÀS DEL PI.	8.000,00	0,00	0,00	0,00
2022.4.RPD.11	L'ALQUERIA D'ASNAR: OBRAS DE MEJORA DEL ABASTECIMIENTO EN LAS CALLES COLÓN, DR. MARAÑÓN Y OTRAS.	5.878,91	0,00	0,00	0,00
2022.4.RPD.12	LORCHA: RENOVACIÓN DE TUBERÍAS DE AGUA POTABLE EN CALLES ARRIERS Y LA SAFOR.	5.500,00	0,00	0,00	0,00
2022.4.RPD.13	ONDARA: DEMOLICIÓN DEL ANTIGUO DEPÓSITO DE AGUA POTABLE DE ONDARA Y CONSTRUCCIÓN DE UN NUEVO DEPÓSITO.	10.500,00	0,00	0,00	0,00

PRESUPUESTO DE GASTOS. EJERCICIO CORRIENTE

EJERCICIO 2022

ANUALIDADES PENDIENTES

CÓDIGO DE PROYECTO	DENOMINACIÓN	GASTO PENDIENTE DE REALIZAR			
		2022	2023	2024	AÑOS SUCESIVOS
2022.4.RPD.14	PEGO: EQUIPAMIENTO Y PUESTA EN FUNCIONAMIENTO DE LOS POZOS IRIDA-RACÓ DE BOCHA DEL MUNICIPIO DE PEGO.	10.500,00	0,00	0,00	0,00
2022.4.RPD.15	PINOSO: RENOVACIÓN DE LA RED DE ABASTECIMIENTO DE AGUA POTABLE EN EL MUNICIPIO DE PINOSO.	8.000,00	0,00	0,00	0,00
2022.4.RPD.16	RAFAL: REPOSICIÓN RED ALCANTARILLADO EN VARIAS CALLES DE RAFAL. ACTUACIONES A CORTO PLAZO PLAN DIRECTOR SANEAMIENTO.	5.842,63	0,00	0,00	0,00
2022.4.RPD.17	SALINAS: ESTACIÓN DE TRATAMIENTO DE AGUA POTABLE EN SALINAS.	10.500,00	0,00	0,00	0,00
2022.4.RPD.18	TORMOS: REPOSICIÓN DE LA RED DE SANEAMIENTO Y AGUA POTABLE DE LA CALLE SORTS Y DEL ENTORNO CON LA CASA DE LA CULTURA.	5.500,00	0,00	0,00	0,00
2022.4.RPD.19	VALL DE GALLINERA: INFRAESTRUCTURA HIDRÁULICA DE SANEAMIENTO.	5.500,00	0,00	0,00	0,00
2022.4.RPD.2	ALGORFA: REPOSICIÓN DE RED DE AGUA POTABLE EN C/ CONSTITUCIÓN Y ADYACENTES DE ALGORFA.	7.500,00	0,00	0,00	0,00
2022.4.RPD.20	COMUNIDAD REGANTES ACEQUIA NUEVA ZONA BAJA HUERTA MAYOR DE ASPE: MEJORA DE INFRAESTRUCTURAS PARA REGADÍO.	5.500,00	0,00	0,00	0,00
2022.4.RPD.4	BENITACHELL: EJECUCIÓN DE RED DE ALCANTARILLADO EN LA CARRETERA DE LA PARTIDA "LA FONT"-POLIDEPORTIVO MUNICIPAL.	7.500,00	0,00	0,00	0,00
2022.4.RPD.5	CASTALLA: RENOVACIÓN DE LA RED DE AGUA POTABLE DE LAS CALLES REPÚBLICA EL SALVADOR, AVENIDA DE LA LIBERTAD Y ADYACENTES.	6.021,72	0,00	0,00	0,00
2022.4.RPD.6	COX: REPOSICIÓN DE RED DE AGUA POTABLE CON C/ SAN FRANCISCO Y ADYACENTES DE COX.	7.500,00	0,00	0,00	0,00

PRESUPUESTO DE GASTOS. EJERCICIO CORRIENTE **EJERCICIO 2022**

ANUALIDADES PENDIENTES

CÓDIGO DE PROYECTO	DENOMINACIÓN	GASTO PENDIENTE DE REALIZAR			
		2022	2023	2024	AÑOS SUCESIVOS
2022.4.RPD.7	DAYA VIEJA: RENOVACIÓN DE LA RED DE AGUA POTABLE Y ACOMETIDAS EN LA VEREDA "EL MARCO".	6.332,77	0,00	0,00	0,00
2022.4.RPD.8	GAIANES: TUBERÍA DE AGUA POTABLE EN ZONA DE LA VÍA.	5.500,00	0,00	0,00	0,00
2022.4.RPD.9	HONDÓN DE LAS NIEVES: INSTALACIÓN DE TANQUE DE TORMENTAS JUNTO A LA EBAR DE LA EDAR DE HONDÓN DE LAS NIEVES.	10.500,00	0,00	0,00	0,00
2022.4.RVP.1	Refuerzo de firme en la carretera CV-795, de Alcoy a Banyeres de Mariola, del PK 21+255 al 22+680	350.400,00	0,00	0,00	0,00
2022.4.RVP.2	Adecuación de margen derecho y refuerzo de firme en la CV-849, El Altet a la N-340, del PK 2+100 al 4+500.	6.051,72	0,00	0,00	0,00
2022.4.RVP.5	Refuerzo de firme en la carretera CV-748, Gata de Gorgos a Lliber, del PK 1+580 al 2+720	255.846,66	0,00	0,00	0,00
2022.4.RVP.6	Refuerzo de firme en la carretera CV-746, Calpe a Moraira, del P.K. 9+000 al P.K. 10+660	202.947,01	0,00	0,00	0,00
2022.4.RVP.7	Ref.firme y adecuac drenaje longitudinal entre el P.K. 0+700 y el P.K. 1+800 de la ctra. CV-846, de Aspe a la Romana	275.863,35	0,00	0,00	0,00
2022.4.RVP.8	Refuerzo de firme en la carretera CV-778, Relleu a Port de Tudons, entre el P.K 2+800 y el P.K. 5+000	6.788,13	0,00	0,00	0,00
2022.4.RVP.9	Ref.firme y adecuación de drenajes longitudinales entre el P.K. 3+100 y el P.K. 5+350 de la CV-803, de Onil a Banyeres	274.103,01	0,00	0,00	0,00
2022.4.RVP22.4	Refuerzo de firme en la CV-759, Villajoyosa a Finestrat, del P.K. 1+000 al P.K. 2+400 y del P.K. 6+000 al P.K. 6+400	54.520,11	0,00	0,00	0,00
2022.4.SON.1	REHABILITACIÓN DE ÁREAS DE CUSTODIA DE DETENIDOS EN ACUARTELAMIENTOS DE LA GUARDIA CIVIL EN LA PROVINCIA DE ALICANTE	270.000,00	0,00	0,00	0,00

PRESUPUESTO DE GASTOS. EJERCICIO CORRIENTE

EJERCICIO 2022

ANUALIDADES PENDIENTES

CÓDIGO DE PROYECTO	DENOMINACIÓN	GASTO PENDIENTE DE REALIZAR			
		2022	2023	2024	AÑOS SUCESIVOS
2022.4.TUC_8.1	OBRAS INSONORIZACIÓN DESPACHO PLANTA PRIMERA EDIFICIO TUCUMÁN Nº8	181,50	0,00	0,00	0,00
2022.4.TUC18.1	PROYECTO BÁSICO Y DE EJECUCIÓN DE REFORMA DE LOCAL PARA EL SERVICIO DE PREVENCIÓN DE RIESGOS LABORALES C/ TUCUMÁN 18	6.860,70	0,00	0,00	0,00
2022.5.+DEP.1	Ampliación terraza y construcción almacén piscina municipal, en l'Atzubia	47.080,00	0,00	0,00	0,00
2022.5.+DEP.10	Rehabilitación de pistas de padel y tenis del pol. mpal, en l'Alfas del Pí	48.374,45	0,00	0,00	0,00
2022.5.+DEP.100	Construcción de pista para bicicletas y monopatines y zona de calistenia en polideportivo municipal, en Relleu	53.083,00	0,00	0,00	0,00
2022.5.+DEP.101	Reforma del polideportivo municipal, en Redován	61.331,00	0,00	0,00	0,00
2022.5.+DEP.102	Obras mejora y reforma de ins. dep. que limitan con c/ F. Garcia Lorca, A. Machado, Fuente Loca y L. Mtnez, en La Romana	43.412,00	0,00	0,00	0,00
2022.5.+DEP.103	Obras de mejora de accesibilidad del polideportivo municipal, en Sagra	33.007,00	0,00	0,00	0,00
2022.5.+DEP.104	Mejora y reparación de instalaciones deportivas en Salinas	42.475,00	0,00	0,00	0,00
2022.5.+DEP.105	Renovación a led en el campo de fútbol y pistas de pádel del municipio de San Fulgencio	63.010,00	0,00	0,00	0,00
2022.5.+DEP.106	Instalacion cubierta metálica sobre terraza vestuarios y amp. zona gim. modulo al aire libre, en San Isidro	35.461,00	0,00	0,00	0,00
2022.5.+DEP.107	Renovación de pavimento del complejo deportivo de Raqueta, en San Miguel de Salinas	58.735,00	0,00	0,00	0,00
2022.5.+DEP.108	Obras de circuito de Pump Track, en Sanet y Negrals	35.592,00	0,00	0,00	0,00
2022.5.+DEP.109	Creación pistas multideporte en el Parc Societat Musical La Paz de Sant Joan d'Alacant	52.528,99	0,00	0,00	0,00

PRESUPUESTO DE GASTOS. EJERCICIO CORRIENTE

EJERCICIO 2022

ANUALIDADES PENDIENTES

CÓDIGO DE PROYECTO	DENOMINACIÓN	GASTO PENDIENTE DE REALIZAR			
		2022	2023	2024	AÑOS SUCESIVOS
2022.5.+DEP.11	Rehabilitación de los vestuarios del Pol. Mpal. Juan Carlos I, en Algorfa	48.923,00	0,00	0,00	0,00
2022.5.+DEP.110	Construcción 3 pistas de tenis en la instalación Andrés Baile "El Monsa", en Santa Pola	58.332,00	0,00	0,00	0,00
2022.5.+DEP.111	Reparación de piscina municipal, en Sax	60.766,00	0,00	0,00	0,00
2022.5.+DEP.112	Obras de reparación de instalaciones deportivas, en Sella	47.008,00	0,00	0,00	0,00
2022.5.+DEP.113	Obras de ampliación en el recinto polideportivo municipal de Senija	35.365,00	0,00	0,00	0,00
2022.5.+DEP.114	Mejora de muros de contención en zona deportiva, en Tárbena	45.987,00	0,00	0,00	0,00
2022.5.+DEP.115	Mejora alumbrado deportivo existente en el c.f. 11 municipal para alcanzar la clase II con media de 200 lx, en Teulada	59.561,00	0,00	0,00	0,00
2022.5.+DEP.116	Mejora, ampliación y reparación de instalaciones deportivas de Tibi (reparación pista polideportiva)	46.099,79	0,00	0,00	0,00
2022.5.+DEP.117	Mejora de los vestuarios y zonas contiguas de la piscina municipal, en Tollos	41.093,00	0,00	0,00	0,00
2022.5.+DEP.118	Mejora de las instalaciones de la piscina municipal, Sustitución del rebosadero y coronación de la piscina, en Tormos	33.849,00	0,00	0,00	0,00
2022.5.+DEP.119	Reforma del sistema de cloración de la piscina muncipal y mejora en depuradora y espacios anexos, en Torremanzanas	47.248,99	0,00	0,00	0,00
2022.5.+DEP.12	Construcción de un circuito Pump Track, en Algueña	48.778,00	0,00	0,00	0,00
2022.5.+DEP.120	Reparación pistas polideportivas municipales "azules", en Torrevieja	76.257,00	0,00	0,00	0,00

PRESUPUESTO DE GASTOS. EJERCICIO CORRIENTE

EJERCICIO 2022

ANUALIDADES PENDIENTES

CÓDIGO DE PROYECTO	DENOMINACIÓN	GASTO PENDIENTE DE REALIZAR			
		2022	2023	2024	AÑOS SUCESIVOS
2022.5.+DEP.121	Obra mejora instalaciones deportivas municipales, en La Vall d'Alcalá	42.677,00	0,00	0,00	0,00
2022.5.+DEP.122	Adecuación del terreno, instalación de una pista de pádel y accesos, en Vall de Gallinera	57.494,00	0,00	0,00	0,00
2022.5.+DEP.123	Reparación y mejora frontón municipal de La Vall de Laguar	49.969,00	0,00	0,00	0,00
2022.5.+DEP.124	Construcción de pista de pádel en La Vall d'Ebo	41.641,00	0,00	0,00	0,00
2022.5.+DEP.125	Instalacion de gradas en pista polideportiva, en El Verger	42.941,00	0,00	0,00	0,00
2022.5.+DEP.126	Obras de mejora de las pistas exteriores del polideportivo Marta Baldó, en La Vila Joiosa	50.124,60	0,00	0,00	0,00
2022.5.+DEP.127	Mejora de accesibilidad en instalaciones deportivas, en Villena	74.688,91	0,00	0,00	0,00
2022.5.+DEP.128	Mejora de las instalaciones deportivas municipales, en Xaló	50.084,00	0,00	0,00	0,00
2022.5.+DEP.129	Ampliación de las instalaciones deportivas mediante la construcción de grada, en La Llosa de Camacho	29.968,00	0,00	0,00	0,00
2022.5.+DEP.13	Renovación integral del alumbrado de las inst. del pol. Pepe Díaz de El Saladar, en Almoradí	53.007,00	0,00	0,00	0,00
2022.5.+DEP.130	Obras de reforma de la pista polideportiva de la EATIM de la Xara	36.524,00	0,00	0,00	0,00
2022.5.+DEP.131	Construcción de cubierta para gradas e instalación soportes mejora iluminación pista polideportiva, en ELM Jesús Pobre	36.524,00	0,00	0,00	0,00
2022.5.+DEP.14	Reforma del sistema de cloración de la piscina mpal. y adecuación depuradora, en Almudaina	37.844,00	0,00	0,00	0,00
2022.5.+DEP.15	Ampliación inst. dep. existentes en el pol. mpal. Construcción de una nueva pista de pádel, en Alqueria d'Asnar	29.727,00	0,00	0,00	0,00

PRESUPUESTO DE GASTOS. EJERCICIO CORRIENTE

EJERCICIO 2022

ANUALIDADES PENDIENTES

CÓDIGO DE PROYECTO	DENOMINACIÓN	GASTO PENDIENTE DE REALIZAR			
		2022	2023	2024	AÑOS SUCESIVOS
2022.5.+DEP.16	Mejora de la pista polideportiva Palau dels Esports, en Altea	59.154,00	0,00	0,00	0,00
2022.5.+DEP.17	Pista de skate, en Aspe	57.616,00	0,00	0,00	0,00
2022.5.+DEP.18	Mejoras en el sistema de cloración de la pis. mpal. y en la urbanización del complejo deportivo, en Balones	39.070,00	0,00	0,00	0,00
2022.5.+DEP.19	Mejoras del pavimento de pistas de fútbol sala y frontenis del polideportivo municipal, en Banyeres de Mariola	49.997,55	0,00	0,00	0,00
2022.5.+DEP.2	Obras de mejora y adecuación en el recinto polideportivo municipal de Agost	47.776,00	0,00	0,00	0,00
2022.5.+DEP.20	Mejoras piscina municipal, en Benasau	36.833,51	0,00	0,00	0,00
2022.5.+DEP.21	Obras de adecuación del cerramiento del recinto polideportivo en Beneixama	46.139,00	0,00	0,00	0,00
2022.5.+DEP.22	Reparación de las dos pistas de tenis existentes en las instalaciones deportivas de la zona de La Pilarica, en Benejúzar	46.397,00	0,00	0,00	0,00
2022.5.+DEP.23	Mejora de los vestuarios del campo de fútbol, en Benferri	35.021,00	0,00	0,00	0,00
2022.5.+DEP.24	Rocódromo para escalada en frontón municipal, en Beniarbeig	35.650,00	0,00	0,00	0,00
2022.5.+DEP.25	Reconstrucción de edificación polivalente anexa a la pista polideportiva de Beniardá	38.089,00	0,00	0,00	0,00
2022.5.+DEP.26	Adecuación de pistas deportivas municipales, en Beniarrés	45.849,00	0,00	0,00	0,00
2022.5.+DEP.27	Iluminación y vallado pista fútbol 3, en Benifato	39.073,00	0,00	0,00	0,00
2022.5.+DEP.28	Ampliación del recinto de la piscina municipal, en Benigembla	37.873,00	0,00	0,00	0,00

PRESUPUESTO DE GASTOS. EJERCICIO CORRIENTE

EJERCICIO 2022

ANUALIDADES PENDIENTES

CÓDIGO DE PROYECTO	DENOMINACIÓN	GASTO PENDIENTE DE REALIZAR			
		2022	2023	2024	AÑOS SUCESIVOS
2022.5.+DEP.29	Ampliación y mejora de las instalaciones de pádel del polideportivo municipal de Benijófar	46.411,00	0,00	0,00	0,00
2022.5.+DEP.3	Adecuación del polideportivo municipal, en Agres	41.159,00	0,00	0,00	0,00
2022.5.+DEP.30	Reforma del sistema de cloración de la piscina municipal y adecuación depuradora y espacios anexos, en Benilloba	42.698,00	0,00	0,00	0,00
2022.5.+DEP.31	Instalación de una pista de pádel en Benimantell	43.315,98	0,00	0,00	0,00
2022.5.+DEP.32	Mejora de pavimentos del polideportivo municipal, en Benimarfull	32.907,98	0,00	0,00	0,00
2022.5.+DEP.33	Cambio del sistema de cloración de la piscina municipal y mejoras en la depuradora, en Benimassot	38.949,00	0,00	0,00	0,00
2022.5.+DEP.34	Ampliación zona polideportiva nuevas pistas de pádel en la zona de polideportivo municipal, en Benimeli	29.455,00	0,00	0,00	0,00
2022.5.+DEP.35	Construcción de dos pistas deportivas, en Benissa	63.070,00	0,00	0,00	0,00
2022.5.+DEP.36	Adecuación y mejora de las inst. filtración, climatización y efic. energética pis. mpal. y vestuarios, en Benitatxell	51.384,00	0,00	0,00	0,00
2022.5.+DEP.37	Reforma de vasto de enseñanza y chapoteo de la piscina municipal de Biar	50.637,00	0,00	0,00	0,00
2022.5.+DEP.38	Mejora piscina de la Pedrera y su entorno, en Bigastro	44.240,00	0,00	0,00	0,00
2022.5.+DEP.39	Vestuarios área deportiva Bolulla	35.345,00	0,00	0,00	0,00
2022.5.+DEP.4	Obras de reparación de centro social ntegrado en centro pol. mpal. de Aigües	39.916,00	0,00	0,00	0,00
2022.5.+DEP.40	Construcción de circuitos de Pump Track y Radiocontrol, en Busot	44.968,99	0,00	0,00	0,00
2022.5.+DEP.41	Obras de renovación de pavimento de varias pistas deportivas (pol. municipal), en Callosa de Segura	59.362,00	0,00	0,00	0,00

PRESUPUESTO DE GASTOS. EJERCICIO CORRIENTE

EJERCICIO 2022

ANUALIDADES PENDIENTES

CÓDIGO DE PROYECTO	DENOMINACIÓN	GASTO PENDIENTE DE REALIZAR			
		2022	2023	2024	AÑOS SUCESIVOS
2022.5.+DEP.42	Reparación pistas de tenis y fachadas vestuarios piscina del polideportivo municipal, en Callosa d'En Sarriá	52.239,00	0,00	0,00	0,00
2022.5.+DEP.43	Mejora del sistema de iluminación del campo de fútbol municipal, en Calp	64.040,00	0,00	0,00	0,00
2022.5.+DEP.44	Construcción de una pista de inercia infantil (pumptrack) y mejora de la existente, en El Campello	53.237,92	0,00	0,00	0,00
2022.5.+DEP.45	Obras de reparación de pista pol. y otras mejoras en el pol. mpal. de Campo de Mirra	37.696,00	0,00	0,00	0,00
2022.5.+DEP.46	Obras de mejora en la parcela de equipamiento deportivo municipal, en Cañada	40.249,00	0,00	0,00	0,00
2022.5.+DEP.47	Conservación y mejora de la seguridad, utilización y accesibilidad parcial en el asoeo y vestuarios C.F., en Castalla	56.718,00	0,00	0,00	0,00
2022.5.+DEP.48	Reformas varias en el polideportivo municipal (vestuarios, piscina, trinquet y urb. ext.), en Castell de Castells	42.364,99	0,00	0,00	0,00
2022.5.+DEP.49	Adecuación en el polideportivo de El Castell de Guadalest	37.086,00	0,00	0,00	0,00
2022.5.+DEP.5	Pista de pádel en el polideportivo municipal de Albatera	52.243,00	0,00	0,00	0,00
2022.5.+DEP.50	Reformas en campo de fútbol para colocación de gradas y sustitución de mobiliario específico, en Catral	54.323,29	0,00	0,00	0,00
2022.5.+DEP.51	Construcción de una pista de pádel en la zona deportiva de Confrides	43.031,00	0,00	0,00	0,00
2022.5.+DEP.52	Mejora luminaria por alumbrado tec. LED y pav. de acceso a inst. dep del campo de fútbol San Fernando de Cox	50.803,00	0,00	0,00	0,00
2022.5.+DEP.53	Creación de una zona skate park en polideportivo Arquitecto Félix Candela, de Crevillent	66.660,00	0,00	0,00	0,00
2022.5.+DEP.54	Renovación de instalaciones del campo de fútbol La Puebla de Daya Nueva	43.845,71	0,00	0,00	0,00

PRESUPUESTO DE GASTOS. EJERCICIO CORRIENTE

EJERCICIO 2022

ANUALIDADES PENDIENTES

CÓDIGO DE PROYECTO	DENOMINACIÓN	GASTO PENDIENTE DE REALIZAR			
		2022	2023	2024	AÑOS SUCESIVOS
2022.5.+DEP.55	Construcción de un circuito de Pump Track, en Daya Vieja	35.604,00	0,00	0,00	0,00
2022.5.+DEP.56	Reforma, mejora y ampliación de espacios deportivos en pol. mpal. de Dolores	48.778,00	0,00	0,00	0,00
2022.5.+DEP.57	Construcción de vestuario para árbitros y almaen para C.F. Palmeral y Dama d'Elx, ciudad dep. J.Angel Romero, de Elche	78.432,00	0,00	0,00	0,00
2022.5.+DEP.58	Obras sustitución pavimento sintético p. atl. Elda, incluyendo reparación zona hundida, acc. parking, en Elda	65.119,00	0,00	0,00	0,00
2022.5.+DEP.59	Obras reforma de instalación eléctrica del pol. mpal. y mejoras de la depuradora y vestuarios, en Fageca	36.634,00	0,00	0,00	0,00
2022.5.+DEP.6	Reparación de la piscina infantil en la piscina municipal de Alcalalí	40.588,00	0,00	0,00	0,00
2022.5.+DEP.60	Repavimentación de la pista polideportiva mediante aplicación de resina sintética, en Famorca	41.120,00	0,00	0,00	0,00
2022.5.+DEP.61	Ejecución de graderío con cubierta en campo de fútbol municipal La Foia, de Finestrat	48.421,00	0,00	0,00	0,00
2022.5.+DEP.62	Construcción de una pista de pádel en el complejo deportivo La Raqueta, en Formentera del Segura	42.932,00	0,00	0,00	0,00
2022.5.+DEP.63	Mejora instalaciones piscina municipal, en Gaianes	35.130,98	0,00	0,00	0,00
2022.5.+DEP.64	Mejoras en el complejo polideportivo municipal (aparcamiento, drenaje y zonas de sombra), en Gorga	34.804,00	0,00	0,00	0,00
2022.5.+DEP.65	Instalación eléctrica e iluminación campo de fútbol 7 en polideportivo La Palmera, en Granja de Rocamora	35.988,00	0,00	0,00	0,00
2022.5.+DEP.66	Reparación de la cubierta de la piscina municipal Manel Estiarte, en Guardamar del Segura	50.368,57	0,00	0,00	0,00
2022.5.+DEP.67	Cubierta de la pista polideportiva en el polideportivo municipal de Hondón de los Frailes	33.478,00	0,00	0,00	0,00

PRESUPUESTO DE GASTOS. EJERCICIO CORRIENTE

EJERCICIO 2022

ANUALIDADES PENDIENTES

CÓDIGO DE PROYECTO	DENOMINACIÓN	GASTO PENDIENTE DE REALIZAR			
		2022	2023	2024	AÑOS SUCESIVOS
2022.5.+DEP.68	Construcción de pista Pump Track en Ibi	61.700,39	0,00	0,00	0,00
2022.5.+DEP.69	Reparación pistas de tenis y equipamiento workour para calistenia, en Jacarilla	38.701,00	0,00	0,00	0,00
2022.5.+DEP.7	Mejoras en la pista polideportiva y piscina municipal, en Alcocer de Planes	32.403,00	0,00	0,00	0,00
2022.5.+DEP.70	Construcció d'n rocòdrom en el Palau M. d'Esports M.B.A., en Xàbia	66.740,83	0,00	0,00	0,00
2022.5.+DEP.71	Reforma de la zona existente del Skate Park, en Xixona	61.581,00	0,00	0,00	0,00
2022.5.+DEP.72	Construcción de toldos vela en recintos municipales, en Lliber	46.550,91	0,00	0,00	0,00
2022.5.+DEP.73	Adecuación instalaciones deportivas municipales, en L'Orxa	48.192,00	0,00	0,00	0,00
2022.5.+DEP.74	Mejora en los vestuarios del polideportivo municipal, en Millena	34.740,99	0,00	0,00	0,00
2022.5.+DEP.75	Impermeabilización de las cubiertas del pabellón municipal de Monforte del Cid	49.718,10	0,00	0,00	0,00
2022.5.+DEP.76	Adec. talud perimetral del c.f. Sta. Bárbara para eliminación despren. terreno campo futbol 1, de Monóvar	65.921,00	0,00	0,00	0,00
2022.5.+DEP.77	Ampliación en los accesos a las instalaciones deportivas Fase 1 Los Montesinos	47.938,67	0,00	0,00	0,00
2022.5.+DEP.78	Obras de mejora en la piscina municipal y en el edificio trinquete de Murla	39.916,00	0,00	0,00	0,00
2022.5.+DEP.79	Implantación de mejoras en el trinquete de Muro de Alcoy	56.256,00	0,00	0,00	0,00
2022.5.+DEP.8	Reforma y mejora de ins. talud proyección c.f. muncipal Fco. Laporta, en Alcoy	71.357,00	0,00	0,00	0,00
2022.5.+DEP.80	Pista polideportiva en urbanización Bonalba, en Mutxamel	54.008,00	0,00	0,00	0,00

PRESUPUESTO DE GASTOS. EJERCICIO CORRIENTE

EJERCICIO 2022

ANUALIDADES PENDIENTES

CÓDIGO DE PROYECTO	DENOMINACIÓN	GASTO PENDIENTE DE REALIZAR			
		2022	2023	2024	AÑOS SUCESIVOS
2022.5.+DEP.81	Mejora de las pistas exteriores de baloncesto del campo de fútbol de La Magdalena, en Novelda	64.528,00	0,00	0,00	0,00
2022.5.+DEP.82	Edificio almacén para estadio olímpico de ciudad deportiva Camilo Cano, de La Nucía	55.304,00	0,00	0,00	0,00
2022.5.+DEP.83	Obres de millora de les condicions de ventilació del pavelló municipal d'Ondara	45.552,00	0,00	0,00	0,00
2022.5.+DEP.84	Adecuación y reforma de vestuarios en planta primera del polideportivo municipal de Onil	52.206,00	0,00	0,00	0,00
2022.5.+DEP.85	Millora del got de la piscina municipal, en Orba	45.029,00	0,00	0,00	0,00
2022.5.+DEP.86	Adecuación-restauración grada sur campo municipal de fútbol Los Arcos, en Orihuela	90.076,00	0,00	0,00	0,00
2022.5.+DEP.87	Mejora de polideportivo de Parcent	43.273,00	0,00	0,00	0,00
2022.5.+DEP.88	Reforma del model 1 dels vestuaris del poliesportiu municipal de Pedreguer	49.410,00	0,00	0,00	0,00
2022.5.+DEP.89	Obras de mejora en la cubierta del pabellón cubierto Ausías March, en Pego	54.018,00	0,00	0,00	0,00
2022.5.+DEP.9	Mejora instalaciones deportivas, en Alfafara	35.286,00	0,00	0,00	0,00
2022.5.+DEP.90	Adecuación de vaso piscina municipal, en Penáguila	41.873,00	0,00	0,00	0,00
2022.5.+DEP.91	Ampliación del rocódromo, en Petrer	66.494,00	0,00	0,00	0,00
2022.5.+DEP.92	Obras para ampliación de contención de talud este del c.f. y adecuación y mejora de entornos anexos p. mpal. en Pinoso	64.851,00	0,00	0,00	0,00
2022.5.+DEP.93	Mejoras en instalaciones deportivas municipales, en Planes	53.130,00	0,00	0,00	0,00
2022.5.+DEP.94	Rocódrom al poliesportiu municipal, en Els Poblets	49.684,00	0,00	0,00	0,00

PRESUPUESTO DE GASTOS. EJERCICIO CORRIENTE

EJERCICIO 2022

ANUALIDADES PENDIENTES

CÓDIGO DE PROYECTO	DENOMINACIÓN	GASTO PENDIENTE DE REALIZAR			
		2022	2023	2024	AÑOS SUCESIVOS
2022.5.+DEP.95	Instalación de vallado perimetral en polideportivo municipal de Polop	46.938,00	0,00	0,00	0,00
2022.5.+DEP.96	Adecuación de las instalaciones del polideportivo municipal, en Quatrondeta	39.014,00	0,00	0,00	0,00
2022.5.+DEP.97	Ampliación de vestuarios del pabellón polideportivo de Rafal	37.687,00	0,00	0,00	0,00
2022.5.+DEP.98	Reparación cubierta pabellón deportivo, en El Ráfol d'Almúnia	39.029,00	0,00	0,00	0,00
2022.5.+DEP.99	Construcción de gradas en el campo de fútbol municipal de Redován	47.154,00	0,00	0,00	0,00
2022.5.APEG.1	Adecuación paisajística en las instalaciones (escuela campo de golf) de Elche	15.240,00	0,00	0,00	0,00
2022.5.BENIA.1	SUBVENCIÓN NO DINERARIA AYTO. BENIARRÉS MANTENIMIENTO, CONSERVACIÓN Y OTROS TRABAJOS TÉCNICOS "COVA DE L'OR"	42,50	0,00	0,00	0,00
2022.5.BENIF.1	SUBV. AYTO. BENIFALLIM: PROMOCIÓN Y DIFUSIÓN DEL CASTILLO	5.000,00	0,00	0,00	0,00
2022.5.CER .190	GORGA "Mejoras en la estancia e impermeabilización de la cubierta del Centro de Convivencia Mare de Deu de Gracia"	50.026,23	0,00	0,00	0,00
2022.5.CER .192	JACARILLA "Construcción de gradas prefabricadas en el campo de fútbol"	165.300,00	0,00	0,00	0,00
2022.5.CER.1	Agost: "Reurbanización calle San Ramón y un tramo de la calle Lloma"	204.060,00	0,00	0,00	0,00
2022.5.CER.10	Algorfa: "Nave almacén"	208.960,00	0,00	0,00	0,00
2022.5.CER.100	TORREMANZANAS: Mejora acceso al casco urbano por Calle Abadía	35.350,51	0,00	0,00	0,00

PRESUPUESTO DE GASTOS. EJERCICIO CORRIENTE

EJERCICIO 2022

ANUALIDADES PENDIENTES

CÓDIGO DE PROYECTO	DENOMINACIÓN	GASTO PENDIENTE DE REALIZAR			
		2022	2023	2024	AÑOS SUCESIVOS
2022.5.CER.101	TORREMANZANAS: Instalación alumbrado público con luminarias solares en accesos al casco urbano y caminos municipales	19.229,47	0,00	0,00	0,00
2022.5.CER.102	TORREMANZANAS: Adecuación del acceso al polideportivo por Calle Callosa d'en Sarriá	31.925,80	0,00	0,00	0,00
2022.5.CER.103	TORREMANZANAS: Construcción de paelleros en el parque municipal y adecuación parque infantil en Avda. de España	35.335,35	0,00	0,00	0,00
2022.5.CER.104	VILLAJOYOSA: Reforma local nuevas dependencias del departamento de personal	134.717,08	0,00	0,00	0,00
2022.5.CER.105	VILLENA: Zona verde sita en C/Sancho Medina	260.808,99	0,00	0,00	0,00
2022.5.CER.106	XALÓ: Modernización y adquisición de equipamientos en el Museo Arqueológico y Etnológico	18.145,00	0,00	0,00	0,00
2022.5.CER.107	XALÓ: Mejora de las instalaciones deportivas mediante la dotación de una sala multiusos al polideportivo municipal	51.000,00	0,00	0,00	0,00
2022.5.CER.108	XALÓ: Dotación de una zona recreatíva-lúdica al equipamiento cultural del Centro Social-Biblioteca Municipal	56.475,01	0,00	0,00	0,00
2022.5.CER.109	L'ALFÀS DEL PI "Pista polideportiva tipo PP1 en el polideportiva municipal"	235.495,00	0,00	0,00	0,00
2022.5.CER.11	Algueña: "Cubrimiento de pista polideportiva en Algueña. Polideportivo municipal: Paseo de la libertad s/n"	208.339,99	0,00	0,00	0,00
2022.5.CER.110	MURO DE ALCOY_Cubrición en pista de patinaje de polideportivo municipal"	240.282,00	0,00	0,00	0,00
2022.5.CER.111	PEDREGUER "Consolidación dels porxens"	91.542,22	0,00	0,00	0,00
2022.5.CER.112	SAN FULGENCIO "Acondic. interior locales planta 2ª centro polivalente socio-cultural e instalación de sacensor"	239.144,33	0,00	0,00	0,00

PRESUPUESTO DE GASTOS. EJERCICIO CORRIENTE

EJERCICIO 2022

ANUALIDADES PENDIENTES

CÓDIGO DE PROYECTO	DENOMINACIÓN	GASTO PENDIENTE DE REALIZAR			
		2022	2023	2024	AÑOS SUCESIVOS
2022.5.CER.113	SANT JOAN D'ALACANT "Ampliación casa de cultura mediante cerramiento dos terrazas exteriores"	63.645,03	0,00	0,00	0,00
2022.5.CER.114	TEULADA "Cubrición del polideportivo de Moraira"	254.398,00	0,00	0,00	0,00
2022.5.CER.115	ALBATERA "Mejora eficiencia energética alumbrado públilco mediante sustitución de luminarias a tecnología LED en zona ..	44.763,46	0,00	0,00	0,00
2022.5.CER.116	ALBATERA "Creación zona juegos infantiles P.Unión Musical Aurora"	49.691,98	0,00	0,00	0,00
2022.5.CER.117	ALBATERA "Adecuación y mejora del edificio municipal Hogar del pensionista"	15.377,32	0,00	0,00	0,00
2022.5.CER.118	ALCALALÍ "Ejecución de muros de mampostería en la Calle Ravalet"	31.588,82	0,00	0,00	0,00
2022.5.CER.119	ALCALALÍ "Adquisición Riurau"	106.702,36	0,00	0,00	0,00
2022.5.CER.12	Almudaina: "Refuerzo camino acceso La Sarch"	5.440,67	0,00	0,00	0,00
2022.5.CER.121	ALFAFARA "Pavimentación C. Bancal del Clot"	50.008,37	0,00	0,00	0,00
2022.5.CER.122	ALMORADÍ "Rehabilitación de la Plaza Ciudad de Elche y pavimentado aceras manzana adyacente"	226.404,00	0,00	0,00	0,00
2022.5.CER.123	ALMUDAINA "Demolición edificio sito C/Santísimo Cristo, 1 para su acondicionamiento"	25.841,32	0,00	0,00	0,00
2022.5.CER.124	ALTEA "Renovación y reordenación de instalaciones hidráulicas situadas Calle Alicante"	252.657,00	0,00	0,00	0,00
2022.5.CER.125	ASPE "Reurbanización de la Calle Las Parras"	143.025,40	0,00	0,00	0,00
2022.5.CER.126	BALONES "Compra edificio para ampliar y adecuar entorno espacio público junto a iglesia Sant Francesc d'Asis"	74.000,00	0,00	0,00	0,00

PRESUPUESTO DE GASTOS. EJERCICIO CORRIENTE

EJERCICIO 2022

ANUALIDADES PENDIENTES

CÓDIGO DE PROYECTO	DENOMINACIÓN	GASTO PENDIENTE DE REALIZAR			
		2022	2023	2024	AÑOS SUCESIVOS
2022.5.CER.127	BALONES "Adquisición terrenos y construcción pista de pádel"	50.026,23	0,00	0,00	0,00
2022.5.CER.128	BANYERES DE MARIOLA "Demolición y adecuación parcela para conexión Calle La Creu y zona verde Sto. Cristo"	48.279,00	0,00	0,00	0,00
2022.5.CER.129	BANYERES DE MARIOLA "Pavimentación explanada Carrer Font del Cavaller"	48.321,57	0,00	0,00	0,00
2022.5.CER.13	Almudaina: "Acondicionamiento y pavimentación del espacio resultante de la demolición"	28.325,65	0,00	0,00	0,00
2022.5.CER.130	BANYERES DE MARIOLA "Reparación de vallas protectoras en parque VillaRosario"	48.115,94	0,00	0,00	0,00
2022.5.CER.131	BANYERES DE MARIOLA "Mejora accesibilidad Casa de la Cultura"	44.410,04	0,00	0,00	0,00
2022.5.CER.132	BENASAU "Muestra expositiva Carta Pobla"	4.356,00	0,00	0,00	0,00
2022.5.CER.133	BENASAU "Instalación bolardos para protección del núcleo histórico"	40.776,78	0,00	0,00	0,00
2022.5.CER.134	BENASAU "Reparación pozo de compensación y piscina infantil"	13.500,00	0,00	0,00	0,00
2022.5.CER.135	BENASAU "Renovación vallado perimetral área polideportivo y albergue municipal"	35.625,07	0,00	0,00	0,00
2022.5.CER.136	BENEIXAMA "Pavimentación de la Calle Ramón y Cajal y adyacentes"	197.070,00	0,00	0,00	0,00
2022.5.CER.137	BENEJÚZAR "Acondicionamiento de ludoteca en biblioteca municipal"	51.680,67	0,00	0,00	0,00
2022.5.CER.138	BENEJÚZAR "Acondicionamiento de vestuarios de fútbol en las instalaciones deportivas"	49.589,85	0,00	0,00	0,00
2022.5.CER.139	BENFERRI "Tratamiento peatonalizado del itinerario suelo urbano al campo de fútbol"	88.947,73	0,00	0,00	0,00

PRESUPUESTO DE GASTOS. EJERCICIO CORRIENTE

EJERCICIO 2022

ANUALIDADES PENDIENTES

CÓDIGO DE PROYECTO	DENOMINACIÓN	GASTO PENDIENTE DE REALIZAR			
		2022	2023	2024	AÑOS SUCESIVOS
2022.5.CER.14	Almudaina: "Reposición pavimentos en accesos c/ Ravalet 1º, cementerio y Stmo. Cristo"	79.405,76	0,00	0,00	0,00
2022.5.CER.140	BENFERRI "Iluminación de itinerario peatonal entre casco urbano y campo de fútbol"	27.134,25	0,00	0,00	0,00
2022.5.CER.141	BENFERRI "Tratamiento del entorno de la ermita del Parque del Vertiente"	33.498,02	0,00	0,00	0,00
2022.5.CER.142	BENIARDÁ "Acondicionamiento del aparcamiento en la entrada a Beniardá"	50.026,23	0,00	0,00	0,00
2022.5.CER.143	BENIARDÁ "Demolición de los vestuarios y reconstrucción parcial del frontón sito en el polideportivo municipal"	50.026,23	0,00	0,00	0,00
2022.5.CER.144	BENIARDÁ "Adondicionamiento y refuerzo del firme del Camino de la Mezquita"	37.217,01	0,00	0,00	0,00
2022.5.CER.145	BENIDOLEIG "Reforma Plaza Malves"	48.380,64	0,00	0,00	0,00
2022.5.CER.146	BENIDOLEIG "Asfaltado Calle casco urbano"	47.631,36	0,00	0,00	0,00
2022.5.CER.147	BENIDOLEIG "Reparación saneamiento en Calle Gabriel Miró - Calle Costereta"	48.308,64	0,00	0,00	0,00
2022.5.CER.148	BENIDOLEIG "Actualización elementos recogida residuos"	25.048,00	0,00	0,00	0,00
2022.5.CER.15	Balones: "Acondicionamiento y mejoras de los recursos hidráulicos del municipio"	33.617,87	0,00	0,00	0,00
2022.5.CER.150	BENIFATO "Reforma de edificios: complejo Font de Partegat"	48.879,51	0,00	0,00	0,00
2022.5.CER.151	BENIJÓFAR "Acondicionamiento de parcela y dotación de equipamientos en zona verde municipal del sector S-3 de PGOU"	198.230,00	0,00	0,00	0,00
2022.5.CER.152	BENILLOBA "Ampliación mejoras en el acceso este al casco urbano desdse la Ctra. CV-70"	23.050,44	0,00	0,00	0,00

PRESUPUESTO DE GASTOS. EJERCICIO CORRIENTE

EJERCICIO 2022

ANUALIDADES PENDIENTES

CÓDIGO DE PROYECTO	DENOMINACIÓN	GASTO PENDIENTE DE REALIZAR			
		2022	2023	2024	AÑOS SUCESIVOS
2022.5.CER.153	BENILLOBA "Red de pluviales en la Avda. de Alcoy"	87.819,99	0,00	0,00	0,00
2022.5.CER.154	BENILLOBA "Mejora del alumbrado público en Calles Cervantes, Lope de Vega, Colón, La Comarca, Sta. Ana, La Tapia..."	34.205,20	0,00	0,00	0,00
2022.5.CER.155	BENILLOBA "Equipo de sonido para eventos culturales"	7.013,16	0,00	0,00	0,00
2022.5.CER.156	BENILLOBA "Instalación punto carga vehículos eléctricos"	16.720,00	0,00	0,00	0,00
2022.5.CER.158	BENIMARFULL "Mejora del entorno de la Plaza Juan Ferrando y contiguas"	45.998,07	0,00	0,00	0,00
2022.5.CER.159	BENIMARFULL "Adecuación cementerio municipal"	49.992,00	0,00	0,00	0,00
2022.5.CER.16	Benejúzar: "Acondicionamiento y ampliación de parque infantil en Plaza España"	77.083,48	0,00	0,00	0,00
2022.5.CER.160	BENIMASSOT "Mejora ambiental y turística en la zona sur"	38.245,14	0,00	0,00	0,00
2022.5.CER.162	BIAR "Reurbanización parcial C/Santa Ana"	56.134,63	0,00	0,00	0,00
2022.5.CER.163	BIAR "Ampliación parque público El Plátano"	160.144,13	0,00	0,00	0,00
2022.5.CER.164	BIGASTRO "Mejora escena urbana y accesibilidad Calle Subida a S. Fco. de Asis, Calle López de Vega y Calle Belén. Fase V	46.231,76	0,00	0,00	0,00
2022.5.CER.165	CALLOSA DE SEGURA "Remodelación y reparación de diferentes parques de la localidad"	253.546,00	0,00	0,00	0,00
2022.5.CER.166	CALP "Mejora de seguridad vial en Calp pasos de peatones inteligentes"	273.530,00	0,00	0,00	0,00
2022.5.CER.167	CAMPO DE MIRRA "Adquisición de parcelas para adecuación y mejora del acceso al casco urbano"	18.869,00	0,00	0,00	0,00

PRESUPUESTO DE GASTOS. EJERCICIO CORRIENTE

EJERCICIO 2022

ANUALIDADES PENDIENTES

CÓDIGO DE PROYECTO	DENOMINACIÓN	GASTO PENDIENTE DE REALIZAR			
		2022	2023	2024	AÑOS SUCESIVOS
2022.5.CER.168	CASTALLA "Ejecuc. vados peatonales, pasos peatonales sobreelevados y alcorques para de arbolado en diferentes calles"	102.990,46	0,00	0,00	0,00
2022.5.CER.169	CASTALLA "Adecuación glorieta Convento Padres Franciscanos Minimos"	139.265,54	0,00	0,00	0,00
2022.5.CER.17	Beniarbeig: "Acondicionamiento de local multiusos en c/ Aitana s/n (fase 2ª)"	49.964,38	0,00	0,00	0,00
2022.5.CER.170	CASTELL DE CASTELLS "Remodelación de Carrer Figueretes y del Carrer Sant Joan"	71.897,17	0,00	0,00	0,00
2022.5.CER.171	CATRAL "Remodelación de aceras y pavimentación en Calle La Cruz"	116.080,00	0,00	0,00	0,00
2022.5.CER.172	CONFRIDES "Adquisición parcela para aparcamiento municipal en Confrides casco urbano"	25.000,00	0,00	0,00	0,00
2022.5.CER.173	CONFRIDES "Mejora del acceso al casco urbano de Confrides por la Calle Tossalet"	49.886,02	0,00	0,00	0,00
2022.5.CER.174	CONFRIDES "Renovación del pavimento del Carrer de Baix en L'Abdet"	50.003,30	0,00	0,00	0,00
2022.5.CER.175	DAYA NUEVA "Acondicionamiento de aceras en varias calles del SAU-R1"	105.534,23	0,00	0,00	0,00
2022.5.CER.176	DAYA VIEJA "Reparación de viales en el entorno de la Avda. Vicente Ferer y Avda. Juan Carlos I"	50.014,38	0,00	0,00	0,00
2022.5.CER.177	EL CAMPELLO "Pista deportiva en zona verde de urbanización Albayna"	127.833,98	0,00	0,00	0,00
2022.5.CER.178	EL FONDÓ DE LES NEUS "Instalación de red de pluviales en C/Ruperto Chapí"	46.776,07	0,00	0,00	0,00
2022.5.CER.179	EL FONDÓ DE LES NEUS "Rehabilitación y mejora de la piscina municipal"	194.563,93	0,00	0,00	0,00
2022.5.CER.18	Beniarbeig: "Instalación de dos islas de contenedores soterrados en c/ Ausiàs March s/n y en avda. La Pau s/n"	49.088,89	0,00	0,00	0,00

PRESUPUESTO DE GASTOS. EJERCICIO CORRIENTE

EJERCICIO 2022

ANUALIDADES PENDIENTES

CÓDIGO DE PROYECTO	DENOMINACIÓN	GASTO PENDIENTE DE REALIZAR			
		2022	2023	2024	AÑOS SUCESIVOS
2022.5.CER.181	ELCHE "Refuerzo de firme y señalización de la Avda. del Bilmilenraio, Via Parque y Avda. Unesco"	335.000,00	0,00	0,00	0,00
2022.5.CER.182	ELDA "Reurbanización de un tramo de la Calle Independencia"	278.137,75	0,00	0,00	0,00
2022.5.CER.183	FAGECA "Compra de solar para crear acceso desde la Avda. Comtat al futuro inmueble destinado a oficinas municipales"	9.418,44	0,00	0,00	0,00
2022.5.CER.186	FAMORCA "Mejora en el recinto de los depósitos municipales de abastecimiento de agua potable"	20.556,07	0,00	0,00	0,00
2022.5.CER.187	FINESTRAT "Reurbanización de las Avenidas Salvia y Mimosas"	206.814,00	0,00	0,00	0,00
2022.5.CER.188	GORGA "Remodelación del Carrer Sant Joaquim"	50.026,39	0,00	0,00	0,00
2022.5.CER.189	GORGA "Mejoras en el alumbrado de varios espacios y vías públicas del municipio"	48.601,37	0,00	0,00	0,00
2022.5.CER.19	Beniarrés: "Peatonalización de las calles Sant Josep y Els Dolors del centro de Beniarrés"	195.830,00	0,00	0,00	0,00
2022.5.CER.191	GUARDAMAR DEL SEGURA "Construcción de aparcamiento en la parcela M-196A del PGOU"	104.323,10	0,00	0,00	0,00
2022.5.CER.193	LA ROMANA "Remodelación de aceras en calle Cervantes y contiguas"	185.420,00	0,00	0,00	0,00
2022.5.CER.194	LA VALL D'ALCALÁ "Mejora parque infantil de Alcalá de la Jovada"	27.457,54	0,00	0,00	0,00
2022.5.CER.195	LA VALL D'ALCALÁ "Adquisición terreno de Beniaia y adecuación para futuro depósito aguas residuales"	22.876,29	0,00	0,00	0,00
2022.5.CER.196	LA VALL D'ALCALÁ "Rehabilitación cubierta almacén municipal de Alcalá de la Jovada"	50.432,11	0,00	0,00	0,00
2022.5.CER.198	LA VALL D'EBO "Impermeabilización con lámina armada en la piscina municipal"	49.778,20	0,00	0,00	0,00

PRESUPUESTO DE GASTOS. EJERCICIO CORRIENTE **EJERCICIO 2022**

ANUALIDADES PENDIENTES

CÓDIGO DE PROYECTO	DENOMINACIÓN	GASTO PENDIENTE DE REALIZAR			
		2022	2023	2024	AÑOS SUCESIVOS
2022.5.CER.199	LA XARA "Obres de reforma de poliesportiu"	156.000,00	0,00	0,00	0,00
2022.5.CER.2	Agres: "Telegestión del alumbrado público. Fase I"	35.926,56	0,00	0,00	0,00
2022.5.CER.20	Benifato: "Piscina municipal"	11.892,13	0,00	0,00	0,00
2022.5.CER.200	LLÍBER "Adquisición de terrenos para acondicionamiento de parcela junto a piscina municipal"	14.000,00	0,00	0,00	0,00
2022.5.CER.201	LLÍBER "Muro de contención y acondicionamiento de parcela junto a piscina municipal"	32.742,60	0,00	0,00	0,00
2022.5.CER.202	LLÍBER "Acondicionamiento y mejora de varios caminos"	94.804,70	0,00	0,00	0,00
2022.5.CER.203	LORCHA "Afianzamiento del muro de piedra del parque del Pont de Sant Blai"	50.006,88	0,00	0,00	0,00
2022.5.CER.204	LORCHA "Banco-jardinera consultorio médico2	7.615,00	0,00	0,00	0,00
2022.5.CER.205	LORCHA "Cubierta protección solar, para dar sombra al auditorio municipal, con extructura y textil"	21.175,00	0,00	0,00	0,00
2022.5.CER.206	LORCHA "Tarima TM440/2x1 para patas de 50x50 mm de aluminio y madera, para el polideportivo municipal"	15.047,47	0,00	0,00	0,00
2022.5.CER.207	LOS MONTESINOS "Mejora e instalación de pavimento EPDM Parque Comunidad Valenciana Urbanización La Herrada"	31.608,01	0,00	0,00	0,00
2022.5.CER.208	MILLENA "Nueva conducción de saneamiento en el Camí de L'Ambelló"	48.335,54	0,00	0,00	0,00
2022.5.CER.209	MILLENA "Construcción de una pista de pádel"	50.026,23	0,00	0,00	0,00
2022.5.CER.21	Benigembla: "Instalación de placas fotovoltaicas para autoconsumo en Sindicat"	38.934,75	0,00	0,00	0,00
2022.5.CER.210	MILLENA "Adecuación y mejoras en la estabilidad de varios caminos vecinales"	50.026,23	0,00	0,00	0,00

PRESUPUESTO DE GASTOS. EJERCICIO CORRIENTE

EJERCICIO 2022

ANUALIDADES PENDIENTES

CÓDIGO DE PROYECTO	DENOMINACIÓN	GASTO PENDIENTE DE REALIZAR			
		2022	2023	2024	AÑOS SUCESIVOS
2022.5.CER.211	MONÓVAR "Mejora de la accesibilidad en el entorno urbano de la Venta de Blai y el Colegio Azorín"	281.564,00	0,00	0,00	0,00
2022.5.CER.212	MURLA "Acondicionamiento de parcela para aparcamiento público en Polígono 2 Parcela 733"	91.417,69	0,00	0,00	0,00
2022.5.CER.213	MURLA "Adquisición terrenos para aparcamiento público en Polígono 2 Parcela 733"	29.208,00	0,00	0,00	0,00
2022.5.CER.214	NOVELDA "Construcción de Ride Park"	60.973,80	0,00	0,00	0,00
2022.5.CER.215	ONDARA. "Millota de les intal·lacions del Parc Montgó"	42.398,66	0,00	0,00	0,00
2022.5.CER.216	ONDARA "Condicionament per a jardí ecologic al pati de l'edifici Els Pins"	78.135,68	0,00	0,00	0,00
2022.5.CER.217	ONIL "Acondicionamiento aceras Paseo de la Virgen"	44.352,20	0,00	0,00	0,00
2022.5.CER.218	ORBA "Adecuación de solar como aparcamiento público"	60.262,80	0,00	0,00	0,00
2022.5.CER.219	ORBA "Adquisición de solar para obras de adecuación como aparcamiento público2	132.067,20	0,00	0,00	0,00
2022.5.CER.22	Benigembla: "Acondicionamiento de parcela para jardín anexo a centro de día"	49.876,58	0,00	0,00	0,00
2022.5.CER.220	ORIHUELA "Reforma de la Calle Mayor de San Bartolomé"	384.735,00	0,00	0,00	0,00
2022.5.CER.221	ORXETA "Asfaltado de caminos en Bella Orxeta"	192.870,00	0,00	0,00	0,00
2022.5.CER.222	PARCENT "Creación área para autocaravanas"	166.347,00	0,00	0,00	0,00
2022.5.CER.223	PARCENT "Adecuación de caminos vecinales"	18.483,00	0,00	0,00	0,00
2022.5.CER.224	PENÀGUILA "Mejora acceso jardín del riuet"	50.000,02	0,00	0,00	0,00

PRESUPUESTO DE GASTOS. EJERCICIO CORRIENTE

EJERCICIO 2022

ANUALIDADES PENDIENTES

CÓDIGO DE PROYECTO	DENOMINACIÓN	GASTO PENDIENTE DE REALIZAR			
		2022	2023	2024	AÑOS SUCESIVOS
2022.5.CER.225	PETRER "Renovación y reparación de la red de alcantarillado2	142.004,50	0,00	0,00	0,00
2022.5.CER.226	PILAR DE LA HORADADA "Pista polideportiva cubierta y urbanización de accesos y suministros en el Polideportivo"	272.597,00	0,00	0,00	0,00
2022.5.CER.227	PLANES "Compra de terrenos ubicados en Camí Molí de la Vila, 2B para adecuación como zona ajardinada"	41.210,00	0,00	0,00	0,00
2022.5.CER.228	RAFAL "Pavimentación integral de la Calle Príncipe de Asturias y mejora de la pavimentación en Avda. de La Paz y adyacen	67.228,19	0,00	0,00	0,00
2022.5.CER.229	RAFAL "Ampliación de la red de alcantarillado en Calle Príncipe de Asturias"	6.695,31	0,00	0,00	0,00
2022.5.CER.23	Benigembla: "Reparación y mejora del camino Solanes-Font Roja y Benisiqui"	49.923,99	0,00	0,00	0,00
2022.5.CER.230	RAFAL "Rehabilitación y mejora dotacional de pista deportiva"	87.025,22	0,00	0,00	0,00
2022.5.CER.232	SAN ISIDRO "Adecuación del espacio dotacional "Parque de la estación junto a la ronda de la estación"	76.195,41	0,00	0,00	0,00
2022.5.CER.233	SANT JOAN D'ALACANT "Remodelación Plaza en Calle Benimagrell"	39.668,44	0,00	0,00	0,00
2022.5.CER.234	SANT JOAN D'ALACANT "Ampliación de vestuarios pista de atletismo en el polideportivo municipal"	36.385,64	0,00	0,00	0,00
2022.5.CER.235	SANTA POLA "Pavimentación calle Fernando Pérea Ojeda, Plaza Dr. Fleming y varias"	189.173,82	0,00	0,00	0,00
2022.5.CER.236	SANTA POLA "Adecuación zona de juegos infantiles inclusivos. El Palmeral"	59.948,57	0,00	0,00	0,00
2022.5.CER.237	SAX "Instalación de juegos infantiles en la Plaza Mayor y en la Plaza de España"	29.724,97	0,00	0,00	0,00
2022.5.CER.238	SAX "Pista de Pumptrack"	100.047,53	0,00	0,00	0,00

PRESUPUESTO DE GASTOS. EJERCICIO CORRIENTE **EJERCICIO 2022**

ANUALIDADES PENDIENTES

CÓDIGO DE PROYECTO	DENOMINACIÓN	GASTO PENDIENTE DE REALIZAR			
		2022	2023	2024	AÑOS SUCESIVOS
2022.5.CER.239	TIBI "Recuperación del espacio público, adecuación y mejora de la accesibilidad del sendero municipal"	98.682,20	0,00	0,00	0,00
2022.5.CER.24	Benigembla: "Red de alcantarillado en partida Font-Nova"	23.026,68	0,00	0,00	0,00
2022.5.CER.243	TORREVIEJA "Adaptación de mejora de eficiencia energética en la instalación de alumbrado público de la CV-905 y otras ca	162.855,00	0,00	0,00	0,00
2022.5.CER.245	XALÓ "Ejecución de obras complementarias de urbanización del suelo dotacional educativo por el Camino Instituto"	48.399,99	0,00	0,00	0,00
2022.5.CER.246	XALÓ "Mejora de los caminos vecinales Ferrà, Institut y Cementerio"	39.900,00	0,00	0,00	0,00
2022.5.CER.25	Benillup: "Adecuación de local de uso polivalente deportivo"	50.026,82	0,00	0,00	0,00
2022.5.CER.26	Benimantell: "Mejora de instalaciones eléctricas en casco urbano de benimantell"	155.922,57	0,00	0,00	0,00
2022.5.CER.27	Benimarfull: "Mejoras en la Casa de la Cultura"	44.567,93	0,00	0,00	0,00
2022.5.CER.28	Benimassot: "Repavimentación de la Plaza Mayor"	50.021,24	0,00	0,00	0,00
2022.5.CER.29	Benimassot: "Renovación de alcantarillado y agua potable en Carrer Calvari"	33.051,62	0,00	0,00	0,00
2022.5.CER.3	Agres: "Adecuación de espacios públicos en Plaza España y alrededores"	44.450,74	0,00	0,00	0,00
2022.5.CER.30	Benissa: "Ejecución de parque canino, parque biosaludable y mobiliario urbano en área recreativa Magraner"	61.015,36	0,00	0,00	0,00
2022.5.CER.31	Benitachell: "Umbráculo Plaça de les Pesqueres"	219.470,00	0,00	0,00	0,00
2022.5.CER.32	Bigastro: "Acondicionamiento local municipal sito en calle Mayor, nº 7 para usos múltiples"	40.726,17	0,00	0,00	0,00

PRESUPUESTO DE GASTOS. EJERCICIO CORRIENTE

EJERCICIO 2022

ANUALIDADES PENDIENTES

CÓDIGO DE PROYECTO	DENOMINACIÓN	GASTO PENDIENTE DE REALIZAR			
		2022	2023	2024	AÑOS SUCESIVOS
2022.5.CER.33	Bolulla: "Renovación agua potable y pavimentación calle Bajo Arrabal y calle La Era"	94.764,00	0,00	0,00	0,00
2022.5.CER.34	Bolulla: "Colocación de barandilla en el pase "Els Xorros""	20.000,00	0,00	0,00	0,00
2022.5.CER.35	Bolulla: "Cambio de alumbrado público a farolas de LED"	36.200,00	0,00	0,00	0,00
2022.5.CER.36	Callosa d'En Sarrià: "Prolongación y conexión en plaza en calle Ramón y Cajal"	49.776,42	0,00	0,00	0,00
2022.5.CER.37	Callosa d'En Sarrià: "Mobiliario parques y jardines"	131.555,60	0,00	0,00	0,00
2022.5.CER.38	Callosa d'En Sarrià: "Adecuación y ordenación calles Abdet, Adsubia y Candid Guardiola"	41.790,98	0,00	0,00	0,00
2022.5.CER.39	Campo de Mirra: "Adquisición de parcela y nave para centro polivalente"	120.500,00	0,00	0,00	0,00
2022.5.CER.4	Agres: "Adecuación de parque en zona Bonell"	43.622,10	0,00	0,00	0,00
2022.5.CER.40	Cañada: "Acondicionamiento de local para uso de equipamiento cultural en calle Príncipe de Asturias"	42.273,10	0,00	0,00	0,00
2022.5.CER.41	Cocentaina: "Renovación de infraestructuras en la avenida de Les Moreres"	264.353,00	0,00	0,00	0,00
2022.5.CER.42	Cox: "Construcción de centro polivalente en polideportivo San Fernando"	108.494,50	0,00	0,00	0,00
2022.5.CER.43	Daya Vieja: "Ampliación y mejora del alumbrado público en viales"	49.984,55	0,00	0,00	0,00
2022.5.CER.44	Dénia: "Rotonda en cruce camí Assagador de Santa Llúcia con camí Merle"	149.468,55	0,00	0,00	0,00
2022.5.CER.45	Dénia: "Rotonda en el cruce de la avda. Marquesado con la calle Pintor Llorens"	133.484,45	0,00	0,00	0,00
2022.5.CER.46	El Castell de Guadalest: "Instalación totems corporativos en accesos"	50.007,84	0,00	0,00	0,00

PRESUPUESTO DE GASTOS. EJERCICIO CORRIENTE

EJERCICIO 2022

ANUALIDADES PENDIENTES

CÓDIGO DE PROYECTO	DENOMINACIÓN	GASTO PENDIENTE DE REALIZAR			
		2022	2023	2024	AÑOS SUCESIVOS
2022.5.CER.47	El Castell de Guadalest: "Renovación pavimentos en prolongación c/ Alchova"	46.491,53	0,00	0,00	0,00
2022.5.CER.48	El Castell de Guadalest: "Instalación de bolardos en las calles Alchova, Serrella y Aixortá"	50.025,77	0,00	0,00	0,00
2022.5.CER.49	El Ràfol d'Almúnia: "Adquisición de escenario"	28.183,25	0,00	0,00	0,00
2022.5.CER.5	Alcalalí: "Instalación de red de pluviales en Parc de Les Solanetes"	13.778,51	0,00	0,00	0,00
2022.5.CER.50	El Verger: "Demolición de nichos existentes y nueva construcción de cementerio municipal"	183.410,00	0,00	0,00	0,00
2022.5.CER.51	Els Poblets: "Execució zona verda municipal ptda. Barranquets c/ 17D nº 31"	62.128,85	0,00	0,00	0,00
2022.5.CER.52	Els Poblets: "Exec. i millora enllumenat públic ptda. Barranquets c/33 a 36, ptda. Gironets c/8, camí Guadiana i altres"	109.984,00	0,00	0,00	0,00
2022.5.CER.53	Els Poblets: "Terminació urbanització c/ 24 ptda. Barranquets"	40.097,15	0,00	0,00	0,00
2022.5.CER.54	Famorca: "Protección del vial de acceso a Famorca mediante la reconstrucción de muro de contención"	50.026,82	0,00	0,00	0,00
2022.5.CER.55	Famorca: "Remodelación del jardín del parque de Baix"	50.026,23	0,00	0,00	0,00
2022.5.CER.56	Famorca: "Mejora en la captación del manantial de la Font Nova"	35.025,82	0,00	0,00	0,00
2022.5.CER.57	Formentera del Segura: "Mejora y ampliación de las instalaciones del centro deportivo La Raqueta"	183.369,98	0,00	0,00	0,00
2022.5.CER.58	Gaianes: "Adecuación de edificio municipal"	150.050,00	0,00	0,00	0,00
2022.5.CER.59	Gata de Gorgos: "Rehabilitación cubierta y planta baja del edificio de la Casa Consistorial"	213.561,00	0,00	0,00	0,00

PRESUPUESTO DE GASTOS. EJERCICIO CORRIENTE

EJERCICIO 2022

ANUALIDADES PENDIENTES

CÓDIGO DE PROYECTO	DENOMINACIÓN	GASTO PENDIENTE DE REALIZAR			
		2022	2023	2024	AÑOS SUCESIVOS
2022.5.CER.6	Alcocer de Planes: "Acondicionamiento y reparación del Camí de Benimarfull"	38.349,55	0,00	0,00	0,00
2022.5.CER.60	Hondón de los Frailes: "Estructura para cubierta de la pista deportiva en el polideportivo municipal"	142.990,00	0,00	0,00	0,00
2022.5.CER.61	Ibi: "Renovación de la plaça dels Geladors"	263.652,00	0,00	0,00	0,00
2022.5.CER.62	Jávea: "Revisión y adecuación de las instalaciones de alumbrado público exterior"	292.983,00	0,00	0,00	0,00
2022.5.CER.64	La Nucía: "Reforma de parques, juegos infantiles y pistas deportivas"	236.215,99	0,00	0,00	0,00
2022.5.CER.65	La Vall d'Ebo: "Refuerzos de talud en el camino del Pantano"	62.050,42	0,00	0,00	0,00
2022.5.CER.66	La Vall d'Ebo: "Adecuaciónde espacios en parque adyacente al camino Petracos"	21.844,93	0,00	0,00	0,00
2022.5.CER.67	L'Atzúbia: "Sustitución de pavimentación y red de saneamiento en Forna"	201.090,00	0,00	0,00	0,00
2022.5.CER.68	Llíber: "Instalación de aire acondicionado en el centro social"	12.222,85	0,00	0,00	0,00
2022.5.CER.69	Llíber: "Acondicionamiento de parque infantil en calle San Roque"	45.045,66	0,00	0,00	0,00
2022.5.CER.7	Alcocer de Planes: "Mej. efic. energ.: Inst. placas solares c. soc. poliv. e inst. luminarias solares Vereda Isabela"	50.026,23	0,00	0,00	0,00
2022.5.CER.72	Los Montesinos: "Instalación de un elevador en el centro cívico y social"	13.612,50	0,00	0,00	0,00
2022.5.CER.73	Los Montesinos: "Reforma dependencias municipales del Ayuntamiento"	100.000,00	0,00	0,00	0,00
2022.5.CER.74	Murla: "Instalaciones placas solares para autoconsumo en edificio centro polivalente"	49.864,31	0,00	0,00	0,00

PRESUPUESTO DE GASTOS. EJERCICIO CORRIENTE

EJERCICIO 2022

ANUALIDADES PENDIENTES

CÓDIGO DE PROYECTO	DENOMINACIÓN	GASTO PENDIENTE DE REALIZAR			
		2022	2023	2024	AÑOS SUCESIVOS
2022.5.CER.75	Mutxamel: "Mejora accesibilidad y reforma alumbrado en calle Clavell urbanización Els Girasols"	230.679,00	0,00	0,00	0,00
2022.5.CER.76	Ondara: "Habilitació de local per museu tauri"	74.025,66	0,00	0,00	0,00
2022.5.CER.77	Onil: "Construcción del bloque de nichos N-12"	45.175,45	0,00	0,00	0,00
2022.5.CER.78	Onil: "Obras de urgencia en el cortiles del claustro del palacio fortaleza del Marqués de Dos Aguas"	47.188,49	0,00	0,00	0,00
2022.5.CER.79	Pego: "Pavimentación de vías públicas del municipio de Pego anualidad 2022"	115.360,00	0,00	0,00	0,00
2022.5.CER.8	Alcocer de Planes: "Remodelación y mejoras de dos parques infantiles de la población"	50.026,23	0,00	0,00	0,00
2022.5.CER.80	Penàguila: "Pavimentación c/ A. Company (entre S. Josep y Ángel)"	50.007,29	0,00	0,00	0,00
2022.5.CER.81	PENÁGUILA: Mejora caminos Collao, Cementeri y Casio	49.972,40	0,00	0,00	0,00
2022.5.CER.82	POLOP: Reasfaltado de viales urbanos en Urbanización La Teulería	200.483,00	0,00	0,00	0,00
2022.5.CER.83	RELLEU: Instalación de barandilla en parque público del Castell	11.436,10	0,00	0,00	0,00
2022.5.CER.84	RELLEU: Acondicionamiento de varios caminos	45.289,26	0,00	0,00	0,00
2022.5.CER.85	RELLEU: Acondicionamiento de piscina municipal	12.089,41	0,00	0,00	0,00
2022.5.CER.86	ROJALES: Renov.red agua potable y red saneamiento zonas Juan XXIII, Calvario Viejo, Miguel Ortega y Alicante-Ramón Caja	261.956,00	0,00	0,00	0,00
2022.5.CER.87	SAN ISIDRO: Construcción una Pìsta de padel en polideportivo municipal	75.264,59	0,00	0,00	0,00

PRESUPUESTO DE GASTOS. EJERCICIO CORRIENTE

EJERCICIO 2022

ANUALIDADES PENDIENTES

CÓDIGO DE PROYECTO	DENOMINACIÓN	GASTO PENDIENTE DE REALIZAR			
		2022	2023	2024	AÑOS SUCESIVOS
2022.5.CER.88	SAN MIGUEL DE SALINAS: Cubrimiento y rehabilitación de graderío y vestuarios en campo de fútbol Montesico Blanco	250.870,99	0,00	0,00	0,00
2022.5.CER.89	SAN VICENTE DEL RASPEIG: Renovación del alumbrado público de la zona centro	264.728,00	0,00	0,00	0,00
2022.5.CER.9	Alfafara: "Mejora Camí Bocairent"	50.020,99	0,00	0,00	0,00
2022.5.CER.90	SANET Y NEGRALS: Ampliación del almacén municipal	145.352,87	0,00	0,00	0,00
2022.5.CER.91	SANET Y NEGRALS: Proyecto técnico obra "Reforma y ampliación Casa Cultura para conversion a C. Polivalente	6.667,13	0,00	0,00	0,00
2022.5.CER.92	SANT JOAN D'ALACANT: Remodelación rotonda denominada Abril	42.271,35	0,00	0,00	0,00
2022.5.CER.93	SELLA: Mejora de urbanización de la plaza del Ayuntamiento y su entorno	200.780,00	0,00	0,00	0,00
2022.5.CER.94	SENIJA: Construcción de almacén municipal	126.050,00	0,00	0,00	0,00
2022.5.CER.95	TÁRBENA: Habilitación de edificio para almacén municipal y asfaltado parking exterior	196.420,00	0,00	0,00	0,00
2022.5.CER.96	TIBI: Acondicionamiento y pavimentación de la Calle de Casas de los Maestros	49.113,90	0,00	0,00	0,00
2022.5.CER.97	TIBI: Acondicionamiento y ajardinamiento de la Plaza del Mestre Vicente Iborra Pujalte	49.113,90	0,00	0,00	0,00
2022.5.CER.99	TORREMANZANAS: Renovación de pavimento de la Calle Finestrat	49.968,87	0,00	0,00	0,00
2022.5.CESPE.1	Renovación césped artificial campo de fútbol del Altet, en Elche	151.221,56	0,00	0,00	0,00
2022.5.CESPE.10	Sustitución césped artificial campo de fútbol 8 "Colegio La Paz", en Callosa de Segura	87.153,32	0,00	0,00	0,00

PRESUPUESTO DE GASTOS. EJERCICIO CORRIENTE **EJERCICIO 2022**

ANUALIDADES PENDIENTES

CÓDIGO DE PROYECTO	DENOMINACIÓN	GASTO PENDIENTE DE REALIZAR			
		2022	2023	2024	AÑOS SUCESIVOS
2022.5.CESPE.11	Renovación césped artificial campo de fútbol "Pereira", en Santa Pola	186.943,74	0,00	0,00	0,00
2022.5.CESPE.12	Sustitución césped artificial campo Foietes, en Benidorm	133.100,00	0,00	0,00	0,00
2022.5.CESPE.13	Sustitución césped artificial campo El Calvario, en Albatera	199.522,63	0,00	0,00	0,00
2022.5.CESPE.2	Sustitución césped artificial campo de fútbol municipal, en Gata de Gorgos	195.725,39	0,00	0,00	0,00
2022.5.CESPE.3	Renovación césped artificial campo de fútbol "La Solana", en Villena	202.297,18	0,00	0,00	0,00
2022.5.CESPE.4	Renovación césped artificial campo de fútbol "El Molino", en Bigastro	104.562,95	0,00	0,00	0,00
2022.5.CESPE.5	Renovación césped artificial campo de fútbol "Palacio del Agua", en Orihuela	110.000,00	0,00	0,00	0,00
2022.5.CESPE.6	Renovación césped artificial campo "Nelson Mandela", en Torrevieja	403.917,07	0,00	0,00	0,00
2022.5.CESPE.7	Sustitución césped artificial campo de fútbol nº 1 "Juanfran Torres", en Crevillent	91.842,42	0,00	0,00	0,00
2022.5.CESPE.8	Sustitución césped artificial campo de fútbol municipal, en Calpe	248.654,44	0,00	0,00	0,00
2022.5.CESPE.9	Sustitución césped artificial campo Sadrián, en Almoradí	179.987,69	0,00	0,00	0,00
2022.5.CNP.79	ACONDICIONAMIENTO PONT DE SANT BLAI	0,01	0,00	0,00	0,00
2022.5.CPHIS.2	1ª CONVOCATORIA AYUDAS DINERARIAS REHABILITACIÓN Y PUESTA VALOR PATRIMONIO ARQUITECTÓNICO MENOS 75.000 HABITANTES. 2022.	2.470.619,80	0,00	0,00	0,00
2022.5.DANA.1	Benillup: Reparación daños en Cami de la Serra, Porterga, Tossals y Deposit + honorarios técnicos	141.552,00	0,00	0,00	0,00

PRESUPUESTO DE GASTOS. EJERCICIO CORRIENTE

EJERCICIO 2022

ANUALIDADES PENDIENTES

CÓDIGO DE PROYECTO	DENOMINACIÓN	GASTO PENDIENTE DE REALIZAR			
		2022	2023	2024	AÑOS SUCESIVOS
2022.5.DANA.2	Orihuela: Ejecución de diques en las escorrentias de la Sierra de San Miguel	244.999,99	0,00	0,00	0,00
2022.5.DANA.3	Rojales: Reasfaltado en polígono industrial los Barrios	159.970,70	0,00	0,00	0,00
2022.5.DANA.4	Benejuzar: Ejecuc.muro hormigón C/ Miguel Hernández, reparac. colector Avd. de la Gloria y Acond. y mejora camino Vereda	182.402,94	0,00	0,00	0,00
2022.5.DANA.5	SANTA POLA: REPARACION CAUCE PARQUE SOROLLA Y REPARACION CAMINO AV. ESCANDINAVIA	28.621,95	0,00	0,00	0,00
2022.5.FAGEC.1	Subv. dineraria Ayto. Fageca redacción Plan Director recuperación y puesta en valor Yacimiento La Salema y El Carrascar	26.250,21	0,00	0,00	0,00
2022.5.GALLI.1	SUBVENCIÓN DE CARÁCTER NOMINATIVO A FAVOR DEL AYUNTAMIENTO DE LA VALL DE GALLINERA YACIMIENTOS ARTE RUPESTRE	8,80	0,00	0,00	0,00
2022.5.TARBE.1	SUBVENCIÓN REDACCIÓN PLAN DIRECTOR Y TRABAJOS TÉCNICOS PARA RECUPERACIÓN Y PUESTA EN VALOR DEL CASTILLO GEST. PARA AYTO.	30.000,00	0,00	0,00	0,00
TOTAL		**114.984.893,51**	**33.663.988,72**	**47.844.882,76**	**0,00**

EXCMA. DIPUTACION PROVINCIAL DE ALICANTE
C.I.F. P0300000-G

GASTOS CON FINANCIACIÓN AFECTADA

DESVIACIONES DE FINANCIACIÓN

EJERCICIO 2022

CÓDIGO DE GASTO	DESCRIPCIÓN	AGENTE FINANCIADOR		COEFICIENTE DE FINANCIACIÓN	DESVIACIONES DEL EJERCICIO		DESVIACIONES ACUMULADAS	
		TERCERO	APLICACIÓN PRESUPUESTARIA		POSITIVAS	NEGATIVAS	POSITIVAS	NEGATIVAS
2000.2.IPG.8	VALL D'ALCALÁ	S4611001A GENERALITAT VALENCIANA	-75067-SUBVENCIÓN G.V. ELABORACIÓN INSTRUM.PLANEAMIENTO GENERAL	0,6061				0,01
2000.2.IPG.14	TORREMANZANAS	S4611001A GENERALITAT VALENCIANA	-75067-SUBVENCIÓN G.V. ELABORACIÓN INSTRUM.PLANEAMIENTO GENERAL	0,4545				8,58
2002.2.POL.61	Renovación de la red de agua potable en zonas Centro, Parte Baja y Polideportivo	S2833002E MINISTERIO DE ADMINISTRACIONES PUBLICAS	-72002-SUBV.ESTADO (MAP-ADMÓN.CENTRAL) P.O.L.	0,0468				
2002.2.POL.61	Renovación de la red de agua potable en zonas Centro, Parte Baja y Polideportivo	S2833002E MINISTERIO DE ADMINISTRACIONES PUBLICAS	-79103-SUBV.FEDER (FEDER-ADMÓN CENTRAL) POL	0,0624				
2002.2.POL.61	Renovación de la red de agua potable en zonas Centro, Parte Baja y Polideportivo	FCEEF COMUNIDAD ECONOMICA EUROPEA	-79100-SUBVENCIÓN FEDER-ADMÓN.LOCAL PARA FINANCIAR P.O.L.	0,4340				91.280,04
2002.2.POL.61	Renovación de la red de agua potable en zonas Centro, Parte Baja y Polideportivo	P0302100C AYUNTAMIENTO DE BANYERES DE MARIOLA	-76203-APORTAC.MUNICIPALES AL PROGR.OPER.LOCAL	0,1927				
2002.2.POL.64	CALLOSA D'ENSARRIA: ACONDICIONAMIENTO CENTRO HISTORICO	S2833002E MINISTERIO DE ADMINISTRACIONES PUBLICAS	-72002-SUBV.ESTADO (MAP-ADMÓN.CENTRAL) P.O.L.	0,0399				

GASTOS CON FINANCIACIÓN AFECTADA

DESVIACIONES DE FINANCIACIÓN

EJERCICIO 2022

CÓDIGO DE GASTO	DESCRIPCIÓN	AGENTE FINANCIADOR		COEFICIENTE DE FINANCIACIÓN	DESVIACIONES DEL EJERCICIO		DESVIACIONES ACUMULADAS	
		TERCERO	APLICACIÓN PRESUPUESTARIA		POSITIVAS	NEGATIVAS	POSITIVAS	NEGATIVAS
2002.2.POL.64	CALLOSA D'ENSARRIA: ACONDICIONAMIENTO CENTRO HISTORICO	S2833002E MINISTERIO DE ADMINISTRACIONES PUBLICAS	-79103-SUBV.FEDER (FEDER-ADMÓN CENTRAL) POL	0,0480				
2002.2.POL.64	CALLOSA D'ENSARRIA: ACONDICIONAMIENTO CENTRO HISTORICO	FCEEF COMUNIDAD ECONOMICA EUROPEA	-79100-SUBVENCIÓN FEDER-ADMÓN.LOCAL PARA FINANCIAR P.O.L.	0,3339				47.894,43
2002.2.POL.64	CALLOSA D'ENSARRIA: ACONDICIONAMIENTO CENTRO HISTORICO	P0304800F AYUNTAMIENTO DE CALLOSA D'EN SARRIA	-76203-APORTAC.MUNICIPALES AL PROGR.OPER.LOCAL	0,1946				
2002.2.POL.70	GORGA: DOTACION SOCIOCULTURAL POLIVALENTE	S2833002E MINISTERIO DE ADMINISTRACIONES PUBLICAS	-72002-SUBV.ESTADO (MAP-ADMÓN.CENTRAL) P.O.L.	0,1024				
2002.2.POL.70	GORGA: DOTACION SOCIOCULTURAL POLIVALENTE	S2833002E MINISTERIO DE ADMINISTRACIONES PUBLICAS	-79103-SUBV.FEDER (MAP-FONDOS FEDER) POL	0,0717				
2002.2.POL.70	GORGA: DOTACION SOCIOCULTURAL POLIVALENTE	FCEEF COMUNIDAD ECONOMICA EUROPEA	-79100-SUBVENCIÓN FEDER-ADMÓN.LOCAL PARA FINANCIAR P.O.L.	0,4950				45.889,34

GASTOS CON FINANCIACIÓN AFECTADA

DESVIACIONES DE FINANCIACIÓN

EJERCICIO 2022

CÓDIGO DE GASTO	DESCRIPCIÓN	AGENTE FINANCIADOR		COEFICIENTE DE FINANCIACIÓN	DESVIACIONES DEL EJERCICIO		DESVIACIONES ACUMULADAS	
		TERCERO	APLICACIÓN PRESUPUESTARIA		POSITIVAS	NEGATIVAS	POSITIVAS	NEGATIVAS
2002.2.POL.70	GORGA: DOTACION SOCIOCULTURAL POLIVALENTE	P0307300D AYUNTAMIENTO DE GORGA	-76203-APORTAC.MUNICIPALES AL PROGR.OPER.LOCAL	0,0482				
2002.2.POL.73	HONDON DE LAS NIEVES: ABASTECIMIENTO AGUA A LAS PEDANIAS DE LA CANALOSA Y EL REBALSO	S2833002E MINISTERIO DE ADMINISTRACIONES PUBLICAS	-72002-SUBV.ESTADO (MAP-ADMÓN.CENTRAL) P.O.L.	0,0421				
2002.2.POL.73	HONDON DE LAS NIEVES: ABASTECIMIENTO AGUA A LAS PEDANIAS DE LA CANALOSA Y EL REBALSO	S2833002E MINISTERIO DE ADMINISTRACIONES PUBLICAS	-79103-SUBV.FEDER (FEDER-ADMÓN CENTRAL) POL	0,0408				
2002.2.POL.73	HONDON DE LAS NIEVES: ABASTECIMIENTO AGUA A LAS PEDANIAS DE LA CANALOSA Y EL REBALSO	FCEEF COMUNIDAD ECONOMICA EUROPEA	-79100-SUBVENCIÓN FEDER-ADMÓN.LOCAL PARA FINANCIAR P.O.L.	0,2539				114.637,62
2002.2.POL.73	HONDON DE LAS NIEVES: ABASTECIMIENTO AGUA A LAS PEDANIAS DE LA CANALOSA Y EL REBALSO	P0307700E AYUNTAMIENTO DE EL FONDÓ DE LES NEUS	-76203-APORTAC.MUNICIPALES AL PROGR.OPER.LOCAL	0,0933				

GASTOS CON FINANCIACIÓN AFECTADA

DESVIACIONES DE FINANCIACIÓN

EJERCICIO 2022

CÓDIGO DE GASTO	DESCRIPCIÓN	AGENTE FINANCIADOR		COEFICIENTE DE FINANCIACIÓN	DESVIACIONES DEL EJERCICIO		DESVIACIONES ACUMULADAS	
		TERCERO	APLICACIÓN PRESUPUESTARIA		POSITIVAS	NEGATIVAS	POSITIVAS	NEGATIVAS
2002.2.POL.84	SANTA POLA: ESTACION DE ELEVACION DE AGUA DEP.DE MELEJA AL DEP.GRAN ALACANT	S2833002E MINISTERIO DE ADMINISTRACIONES PUBLICAS	-72002-SUBV.ESTADO (MAP-ADMÓN.CENTRAL) P.O.L.	0,0765				
2002.2.POL.84	SANTA POLA: ESTACION DE ELEVACION DE AGUA DEP.DE MELEJA AL DEP.GRAN ALACANT	S2833002E MINISTERIO DE ADMINISTRACIONES PUBLICAS	-79103-SUBV.FEDER (FEDER-ADMÓN CENTRAL) POL	0,0656				
2002.2.POL.84	SANTA POLA: ESTACION DE ELEVACION DE AGUA DEP.DE MELEJA AL DEP.GRAN ALACANT	P0312100A AYUNTAMIENTO DE SANTA POLA	-76203-APORTAC.MUNICIPALES AL PROGR.OPER.LOCAL	0,1907				
2002.2.POL.84	SANTA POLA: ESTACION DE ELEVACION DE AGUA DEP.DE MELEJA AL DEP.GRAN ALACANT	FCEEF COMUNIDAD ECONOMICA EUROPEA	-79100-SUBVENCIÓN FEDER-ADMÓN.LOCAL PARA FINANCIAR P.O.L.	0,4354				18.967,94
2002.9.POL.1	PROGRAMA OPERATIVO LOCAL 2002	A28000719 BANCO DE CREDITO LOCAL DE ESPAÑA, S.A.	-91309-PTMOS. FINANCIAR PROGRAMAS OPERATIVOS LOCALES	0,2276				

GASTOS CON FINANCIACIÓN AFECTADA

DESVIACIONES DE FINANCIACIÓN

EJERCICIO 2022

CÓDIGO DE GASTO	DESCRIPCIÓN	AGENTE FINANCIADOR		COEFICIENTE DE FINANCIACIÓN	DESVIACIONES DEL EJERCICIO		DESVIACIONES ACUMULADAS	
		TERCERO	APLICACIÓN PRESUPUESTARIA		POSITIVAS	NEGATIVAS	POSITIVAS	NEGATIVAS
2003.2.PIC.1	INTERESES Y AMORTIZACION PRESTAMO N.0100000011 PIC CONCERT.CON BBVA	S4611001A GENERALITAT VALENCIANA	-45060-TRANSF.G.V.PROGRAMA INFRAESTR.CULTURAL: INTERESES PRÉSTAMOS	0,1661				11,02
2003.2.PIC.1	INTERESES Y AMORTIZACION PRESTAMO N.0100000011 PIC CONCERT.CON BBVA	S4611001A GENERALITAT VALENCIANA	-75000-TRANSF.G.V.PROGR.INFR.CULTURAL AMORTIZACIÓN PRÉSTAMOS	0,8339	1.100.000,00			2.279.000,00
2003.2.POL.87	AGRES: RECUPERACION DEL ENTORNO DEL AZUD	S2833002E MINISTERIO DE ADMINISTRACIONES PUBLICAS	-72002-SUBV.ESTADO (MAP-ADMÓN.CENTRAL) P.O.L.	0,0247				
2003.2.POL.87	AGRES: RECUPERACION DEL ENTORNO DEL AZUD	S2833002E MINISTERIO DE ADMINISTRACIONES PUBLICAS	-79103-SUBV.FEDER (FEDER-ADMÓN CENTRAL) POL	0,0577				
2003.2.POL.87	AGRES: RECUPERACION DEL ENTORNO DEL AZUD	FCEEF COMUNIDAD ECONOMICA EUROPEA	-79100-SUBVENCIÓN FEDER-ADMÓN.LOCAL PARA FINANCIAR P.O.L.	0,3620				46.555,71
2003.2.POL.87	AGRES: RECUPERACION DEL ENTORNO DEL AZUD	P0300300A AYUNTAMIENTO DE AGRES	-76203-APORTAC.MUNICIPALES AL PROGR.OPER.LOCAL	0,0465				

GASTOS CON FINANCIACIÓN AFECTADA

DESVIACIONES DE FINANCIACIÓN

EJERCICIO 2022

CÓDIGO DE GASTO	DESCRIPCIÓN	AGENTE FINANCIADOR		COEFICIENTE DE FINANCIACIÓN	DESVIACIONES DEL EJERCICIO		DESVIACIONES ACUMULADAS	
		TERCERO	APLICACIÓN PRESUPUESTARIA		POSITIVAS	NEGATIVAS	POSITIVAS	NEGATIVAS
2003.2.POL.88	ALFAS DEL PI: URBANIZACION ACCESO NORTE	S2833002E MINISTERIO DE ADMINISTRACIONES PUBLICAS	-72002-SUBV.ESTADO (MAP-ADMÓN.CENTRAL) P.O.L.	0,0247				
2003.2.POL.88	ALFAS DEL PI: URBANIZACION ACCESO NORTE	S2833002E MINISTERIO DE ADMINISTRACIONES PUBLICAS	-79103-SUBV.FEDER (FEDER-ADMÓN CENTRAL) POL	0,0575				
2003.2.POL.88	ALFAS DEL PI: URBANIZACION ACCESO NORTE	P0301100D AYUNTAMIENTO DE L'ALFAS DEL PI	-76203-APORTAC.MUNICIPALES AL PROGR.OPER.LOCAL	0,3354				
2003.2.POL.88	ALFAS DEL PI: URBANIZACION ACCESO NORTE	FCEEF COMUNIDAD ECONOMICA EUROPEA	-79100-SUBVENCIÓN FEDER-ADMÓN.LOCAL PARA FINANCIAR P.O.L.	0,3861				66.279,01
2003.2.POL.89	ALGORFA: NUEVA CARRETERA DE ENLACE ENTRE LA AUTOVIA Y LA CV-935	S2833002E MINISTERIO DE ADMINISTRACIONES PUBLICAS	-72002-SUBV.ESTADO (MAP-ADMÓN.CENTRAL) P.O.L.	0,0239				
2003.2.POL.89	ALGORFA: NUEVA CARRETERA DE ENLACE ENTRE LA AUTOVIA Y LA CV-935	S2833002E MINISTERIO DE ADMINISTRACIONES PUBLICAS	-79103-SUBV.FEDER (FEDER-ADMÓN CENTRAL) POL	0,0557				

GASTOS CON FINANCIACIÓN AFECTADA

DESVIACIONES DE FINANCIACIÓN

EJERCICIO 2022

CÓDIGO DE GASTO	DESCRIPCIÓN	AGENTE FINANCIADOR		COEFICIENTE DE FINANCIACIÓN	DESVIACIONES DEL EJERCICIO		DESVIACIONES ACUMULADAS	
		TERCERO	APLICACIÓN PRESUPUESTARIA		POSITIVAS	NEGATIVAS	POSITIVAS	NEGATIVAS
2003.2.POL.89	ALGORFA: NUEVA CARRETERA DE ENLACE ENTRE LA AUTOVIA Y LA CV-935	FCEEF COMUNIDAD ECONOMICA EUROPEA	-79100-SUBVENCIÓN FEDER-ADMÓN.LOCAL PARA FINANCIAR P.O.L.	0,3735				58.571,00
2003.2.POL.89	ALGORFA: NUEVA CARRETERA DE ENLACE ENTRE LA AUTOVIA Y LA CV-935	P0301200B AYUNTAMIENTO DE ALGORFA	-76203-APORTAC.MUNICIPALES AL PROGR.OPER.LOCAL	0,2438				
2003.2.POL.90	BENIARRES: AMPLIACION Y REFORMA DEL CENTRO CULTURAL JOAN FUSTER	S2833002E MINISTERIO DE ADMINISTRACIONES PUBLICAS	-72002-SUBV.ESTADO (MAP-ADMÓN.CENTRAL) P.O.L.	0,0233				
2003.2.POL.90	BENIARRES: AMPLIACION Y REFORMA DEL CENTRO CULTURAL JOAN FUSTER	S2833002E MINISTERIO DE ADMINISTRACIONES PUBLICAS	-79103-SUBV.FEDER (FEDER-ADMÓN CENTRAL) POL	0,0544				
2003.2.POL.90	BENIARRES: AMPLIACION Y REFORMA DEL CENTRO CULTURAL JOAN FUSTER	FCEEF COMUNIDAD ECONOMICA EUROPEA	-79100-SUBVENCIÓN FEDER-ADMÓN.LOCAL PARA FINANCIAR P.O.L.	0,3585				57.680,73

GASTOS CON FINANCIACIÓN AFECTADA

DESVIACIONES DE FINANCIACIÓN

EJERCICIO 2022

CÓDIGO DE GASTO	DESCRIPCIÓN	AGENTE FINANCIADOR		COEFICIENTE DE FINANCIACIÓN	DESVIACIONES DEL EJERCICIO		DESVIACIONES ACUMULADAS	
		TERCERO	APLICACIÓN PRESUPUESTARIA		POSITIVAS	NEGATIVAS	POSITIVAS	NEGATIVAS
2003.2.POL.90	BENIARRES: AMPLIACION Y REFORMA DEL CENTRO CULTURAL JOAN FUSTER	P0302800H AYUNTAMIENTO DE BENIARRES	-76203-APORTAC.MUNICIPALES AL PROGR.OPER.LOCAL	0,2268				
2003.2.POL.91	BENIFALLIM: RED DE ALCANTARILLADO DE LA ZONA SUR DEL CASCO URBANO	S2833002E MINISTERIO DE ADMINISTRACIONES PUBLICAS	-72002-SUBV.ESTADO (MAP-ADMÓN.CENTRAL) P.O.L.	0,0305				
2003.2.POL.91	BENIFALLIM: RED DE ALCANTARILLADO DE LA ZONA SUR DEL CASCO URBANO	S2833002E MINISTERIO DE ADMINISTRACIONES PUBLICAS	-79103-SUBV.FEDER (FEDER-ADMÓN CENTRAL) POL	0,0713				
2003.2.POL.91	BENIFALLIM: RED DE ALCANTARILLADO DE LA ZONA SUR DEL CASCO URBANO	FCEEF COMUNIDAD ECONOMICA EUROPEA	-79100-SUBVENCIÓN FEDER-ADMÓN.LOCAL PARA FINANCIAR P.O.L.	0,4943				110,46
2003.2.POL.91	BENIFALLIM: RED DE ALCANTARILLADO DE LA ZONA SUR DEL CASCO URBANO	P0303200J AYUNTAMIENTO DE BENIFALLIM	-76203-APORTAC.MUNICIPALES AL PROGR.OPER.LOCAL	0,0456				

GASTOS CON FINANCIACIÓN AFECTADA

DESVIACIONES DE FINANCIACIÓN

EJERCICIO 2022

CÓDIGO DE GASTO	DESCRIPCIÓN	AGENTE FINANCIADOR		COEFICIENTE DE FINANCIACIÓN	DESVIACIONES DEL EJERCICIO		DESVIACIONES ACUMULADAS	
		TERCERO	APLICACIÓN PRESUPUESTARIA		POSITIVAS	NEGATIVAS	POSITIVAS	NEGATIVAS
2003.2.POL.93	BENISSA: RENOVACION DE LA RED DE SANEAMIENTO EN EL NUCLEO URBANO	S2833002E MINISTERIO DE ADMINISTRACIONES PUBLICAS	-72002-SUBV.ESTADO (MAP-ADMÓN.CENTRAL) P.O.L.	0,0256				
2003.2.POL.93	BENISSA: RENOVACION DE LA RED DE SANEAMIENTO EN EL NUCLEO URBANO	S2833002E MINISTERIO DE ADMINISTRACIONES PUBLICAS	-79103-SUBV.FEDER (FEDER-ADMÓN CENTRAL) POL	0,0596				
2003.2.POL.93	BENISSA: RENOVACION DE LA RED DE SANEAMIENTO EN EL NUCLEO URBANO	FCEEF COMUNIDAD ECONOMICA EUROPEA	-79100-SUBVENCIÓN FEDER-ADMÓN.LOCAL PARA FINANCIAR P.O.L.	0,3869				61.060,92
2003.2.POL.93	BENISSA: RENOVACION DE LA RED DE SANEAMIENTO EN EL NUCLEO URBANO	P0304100A AYUNTAMIENTO DE BENISSA	-76203-APORTAC.MUNICIPALES AL PROGR.OPER.LOCAL	0,2869				
2003.2.POL.94	BIGASTRO: CENTRO CULTURAL DE LA VILLA	S2833002E MINISTERIO DE ADMINISTRACIONES PUBLICAS	-72002-SUBV.ESTADO (MAP-ADMÓN.CENTRAL) P.O.L.	0,0442				

GASTOS CON FINANCIACIÓN AFECTADA

DESVIACIONES DE FINANCIACIÓN

EJERCICIO 2022

CÓDIGO DE GASTO	DESCRIPCIÓN	AGENTE FINANCIADOR		COEFICIENTE DE FINANCIACIÓN	DESVIACIONES DEL EJERCICIO		DESVIACIONES ACUMULADAS	
		TERCERO	APLICACIÓN PRESUPUESTARIA		POSITIVAS	NEGATIVAS	POSITIVAS	NEGATIVAS
2003.2.POL.94	BIGASTRO: CENTRO CULTURAL DE LA VILLA	S2833002E MINISTERIO DE ADMINISTRACIONES PUBLICAS	-79103-SUBV.FEDER (FEDER-ADMÓN CENTRAL) POL	0,1031				
2003.2.POL.94	BIGASTRO: CENTRO CULTURAL DE LA VILLA	FCEEF COMUNIDAD ECONOMICA EUROPEA	-79100-SUBVENCIÓN FEDER-ADMÓN.LOCAL PARA FINANCIAR P.O.L.	0,7191				171.043,25
2003.2.POL.95	COX: ACONDICIONAM. Y MEJORA DE CTRAS. ACCESO A LA CN 340 Y ZONAS INDUST.	S2833002E MINISTERIO DE ADMINISTRACIONES PUBLICAS	-72002-SUBV.ESTADO (MAP-ADMÓN.CENTRAL) P.O.L.	0,0439				
2003.2.POL.95	COX: ACONDICIONAM. Y MEJORA DE CTRAS. ACCESO A LA CN 340 Y ZONAS INDUST.	S2833002E MINISTERIO DE ADMINISTRACIONES PUBLICAS	-79103-SUBV.FEDER (FEDER-ADMÓN CENTRAL) POL	0,1025				
2003.2.POL.95	COX: ACONDICIONAM. Y MEJORA DE CTRAS. ACCESO A LA CN 340 Y ZONAS INDUST.	FCEEF COMUNIDAD ECONOMICA EUROPEA	-79100-SUBVENCIÓN FEDER-ADMÓN.LOCAL PARA FINANCIAR P.O.L.	0,6953				66.251,64
2003.2.POL.96	DAYA NUEVA: EDIFICIO DE USOS MULTIPLES	S2833002E MINISTERIO DE ADMINISTRACIONES PUBLICAS	-72002-SUBV.ESTADO (MAP-ADMÓN.CENTRAL) P.O.L.	0,0265				

GASTOS CON FINANCIACIÓN AFECTADA

DESVIACIONES DE FINANCIACIÓN

EJERCICIO 2022

CÓDIGO DE GASTO	DESCRIPCIÓN	AGENTE FINANCIADOR		COEFICIENTE DE FINANCIACIÓN	DESVIACIONES DEL EJERCICIO		DESVIACIONES ACUMULADAS	
		TERCERO	APLICACIÓN PRESUPUESTARIA		POSITIVAS	NEGATIVAS	POSITIVAS	NEGATIVAS
2003.2.POL.96	DAYA NUEVA: EDIFICIO DE USOS MULTIPLES	S2833002E MINISTERIO DE ADMINISTRACIONES PUBLICAS	-79103-SUBV.FEDER (FEDER-ADMÓN CENTRAL) POL	0,0617				
2003.2.POL.96	DAYA NUEVA: EDIFICIO DE USOS MULTIPLES	FCEEF COMUNIDAD ECONOMICA EUROPEA	-79100-SUBVENCIÓN FEDER-ADMÓN.LOCAL PARA FINANCIAR P.O.L.	0,4294				53.077,79
2003.2.POL.96	DAYA NUEVA: EDIFICIO DE USOS MULTIPLES	P0306100I AYUNTAMIENTO DE DAYA NUEVA	-76203-APORTAC.MUNICIPALES AL PROGR.OPER.LOCAL	0,2299				
2003.2.POL.97	DAYA VIEJA: ACONDICIONAMIENTO ACEQUIA	S2833002E MINISTERIO DE ADMINISTRACIONES PUBLICAS	-72002-SUBV.ESTADO (MAP-ADMÓN.CENTRAL) P.O.L.	0,0326				
2003.2.POL.97	DAYA VIEJA: ACONDICIONAMIENTO ACEQUIA	S2833002E MINISTERIO DE ADMINISTRACIONES PUBLICAS	-79103-SUBV.FEDER (FEDER-ADMÓN CENTRAL) POL	0,0760				
2003.2.POL.97	DAYA VIEJA: ACONDICIONAMIENTO ACEQUIA	P0306200G AYUNTAMIENTO DE DAYA VIEJA	-76203-APORTAC.MUNICIPALES AL PROGR.OPER.LOCAL	0,0459				
2003.2.POL.97	DAYA VIEJA: ACONDICIONAMIENTO ACEQUIA	FCEEF COMUNIDAD ECONOMICA EUROPEA	-79100-SUBVENCIÓN FEDER-ADMÓN.LOCAL PARA FINANCIAR P.O.L.	0,4864				47.251,25

GASTOS CON FINANCIACIÓN AFECTADA

DESVIACIONES DE FINANCIACIÓN

EJERCICIO 2022

CÓDIGO DE GASTO	DESCRIPCIÓN	AGENTE FINANCIADOR		COEFICIENTE DE FINANCIACIÓN	DESVIACIONES DEL EJERCICIO		DESVIACIONES ACUMULADAS	
		TERCERO	APLICACIÓN PRESUPUESTARIA		POSITIVAS	NEGATIVAS	POSITIVAS	NEGATIVAS
2003.2.POL.99	JACARILLA: ACONDICIONAMIENTO DEL PARQUE DEL CABEZO DE LA CRUZ	S2833002E MINISTERIO DE ADMINISTRACIONES PUBLICAS	-72002-SUBV.ESTADO (MAP-ADMÓN.CENTRAL) P.O.L.	0,0251				
2003.2.POL.99	JACARILLA: ACONDICIONAMIENTO DEL PARQUE DEL CABEZO DE LA CRUZ	S2833002E MINISTERIO DE ADMINISTRACIONES PUBLICAS	-79103-SUBV.FEDER (FEDER-ADMÓN CENTRAL) POL	0,0586				
2003.2.POL.99	JACARILLA: ACONDICIONAMIENTO DEL PARQUE DEL CABEZO DE LA CRUZ	FCEEF COMUNIDAD ECONOMICA EUROPEA	-79100-SUBVENCIÓN FEDER-ADMÓN.LOCAL PARA FINANCIAR P.O.L.	0,3723				42.474,35
2003.2.POL.99	JACARILLA: ACONDICIONAMIENTO DEL PARQUE DEL CABEZO DE LA CRUZ	P0308000I AYUNTAMIENTO DE JACARILLA	-76203-APORTAC.MUNICIPALES AL PROGR.OPER.LOCAL	0,2084				
2003.2.POL.100	MONFORTE DEL CID: PROYECTO DE CONDUCCION DE ALIMENTACION AL CASCO URBANO	S2833002E MINISTERIO DE ADMINISTRACIONES PUBLICAS	-72002-SUBV.ESTADO (MAP-ADMÓN.CENTRAL) P.O.L.	0,0255				
2003.2.POL.100	MONFORTE DEL CID: PROYECTO DE CONDUCCION DE ALIMENTACION AL CASCO URBANO	S2833002E MINISTERIO DE ADMINISTRACIONES PUBLICAS	-79103-SUBV.FEDER (FEDER-ADMÓN CENTRAL) POL	0,0595				

GASTOS CON FINANCIACIÓN AFECTADA

DESVIACIONES DE FINANCIACIÓN

EJERCICIO 2022

CÓDIGO DE GASTO	DESCRIPCIÓN	AGENTE FINANCIADOR		COEFICIENTE DE FINANCIACIÓN	DESVIACIONES DEL EJERCICIO		DESVIACIONES ACUMULADAS	
		TERCERO	APLICACIÓN PRESUPUESTARIA		POSITIVAS	NEGATIVAS	POSITIVAS	NEGATIVAS
2003.2.POL.100	MONFORTE DEL CID: PROYECTO DE CONDUCCION DE ALIMENTACION AL CASCO URBANO	P0308800B AYUNTAMIENTO DE MONFORTE DEL CID	-76203-APORTAC.MUNICIPALES AL PROGR.OPER.LOCAL	0,2852				
2003.2.POL.100	MONFORTE DEL CID: PROYECTO DE CONDUCCION DE ALIMENTACION AL CASCO URBANO	FCEEF COMUNIDAD ECONOMICA EUROPEA	-79100-SUBVENCIÓN FEDER-ADMÓN.LOCAL PARA FINANCIAR P.O.L.	0,3929				1.608,77
2003.2.POL.101	ONDARA: AMPLIACION DE INSTALACIONES MEDIAMBIENTALES EN LA SIERRA SEGARIA	S2833002E MINISTERIO DE ADMINISTRACIONES PUBLICAS	-72002-SUBV.ESTADO (MAP-ADMÓN.CENTRAL) P.O.L.	0,0269				
2003.2.POL.101	ONDARA: AMPLIACION DE INSTALACIONES MEDIAMBIENTALES EN LA SIERRA SEGARIA	S2833002E MINISTERIO DE ADMINISTRACIONES PUBLICAS	-79103-SUBV.FEDER (FEDER-ADMÓN CENTRAL) POL	0,0628				
2003.2.POL.101	ONDARA: AMPLIACION DE INSTALACIONES MEDIAMBIENTALES EN LA SIERRA SEGARIA	FCEEF COMUNIDAD ECONOMICA EUROPEA	-79100-SUBVENCIÓN FEDER-ADMÓN.LOCAL PARA FINANCIAR P.O.L.	0,3940				63.061,89

GASTOS CON FINANCIACIÓN AFECTADA

DESVIACIONES DE FINANCIACIÓN

EJERCICIO 2022

CÓDIGO DE GASTO	DESCRIPCIÓN	AGENTE FINANCIADOR		COEFICIENTE DE FINANCIACIÓN	DESVIACIONES DEL EJERCICIO		DESVIACIONES ACUMULADAS	
		TERCERO	APLICACIÓN PRESUPUESTARIA		POSITIVAS	NEGATIVAS	POSITIVAS	NEGATIVAS
2003.2.POL.101	ONDARA: AMPLIACION DE INSTALACIONES MEDIAMBIENTALES EN LA SIERRA SEGARIA	P0309500G AYUNTAMIENTO DE ONDARA	-76203-APORTAC.MUNICIPALES AL PROGR.OPER.LOCAL	0,2889				
2003.2.POL.103	PEDREGUER: EVACUACION DE AGUAS PLUVIALES DEL CASCO URBANO	S2833002E MINISTERIO DE ADMINISTRACIONES PUBLICAS	-72002-SUBV.ESTADO (MAP-ADMÓN.CENTRAL) P.O.L.	0,0309				
2003.2.POL.103	PEDREGUER: EVACUACION DE AGUAS PLUVIALES DEL CASCO URBANO	S2833002E MINISTERIO DE ADMINISTRACIONES PUBLICAS	-79103-SUBV.FEDER (FEDER-ADMÓN CENTRAL) POL	0,0722				
2003.2.POL.103	PEDREGUER: EVACUACION DE AGUAS PLUVIALES DEL CASCO URBANO	FCEEF COMUNIDAD ECONOMICA EUROPEA	-79100-SUBVENCIÓN FEDER-ADMÓN.LOCAL PARA FINANCIAR P.O.L.	0,5006				2.545,83
2003.2.POL.103	PEDREGUER: EVACUACION DE AGUAS PLUVIALES DEL CASCO URBANO	P0310100C AYUNTAMIENTO DE PEDREGUER	-76203-APORTAC.MUNICIPALES AL PROGR.OPER.LOCAL	0,2837				
2003.2.POL.104	PENAGUILA: IMPULSIONES DESDE EL NUEVO SONDEO A LOS DEPOSITOS MUNICIPALES	S2833002E MINISTERIO DE ADMINISTRACIONES PUBLICAS	-72002-SUBV.ESTADO (MAP-ADMÓN.CENTRAL) P.O.L.	0,0325				

GASTOS CON FINANCIACIÓN AFECTADA

DESVIACIONES DE FINANCIACIÓN

EJERCICIO 2022

CÓDIGO DE GASTO	DESCRIPCIÓN	AGENTE FINANCIADOR		COEFICIENTE DE FINANCIACIÓN	DESVIACIONES DEL EJERCICIO		DESVIACIONES ACUMULADAS	
		TERCERO	APLICACIÓN PRESUPUESTARIA		POSITIVAS	NEGATIVAS	POSITIVAS	NEGATIVAS
2003.2.POL.104	PENAGUILA: IMPULSIONES DESDE EL NUEVO SONDEO A LOS DEPOSITOS MUNICIPALES	S2833002E MINISTERIO DE ADMINISTRACIONES PUBLICAS	-79103-SUBV.FEDER (FEDER-ADMÓN CENTRAL) POL	0,0759				
2003.2.POL.104	PENAGUILA: IMPULSIONES DESDE EL NUEVO SONDEO A LOS DEPOSITOS MUNICIPALES	FCEEF COMUNIDAD ECONOMICA EUROPEA	-79100-SUBVENCIÓN FEDER-ADMÓN.LOCAL PARA FINANCIAR P.O.L.	0,5267				41.990,33
2003.2.POL.104	PENAGUILA: IMPULSIONES DESDE EL NUEVO SONDEO A LOS DEPOSITOS MUNICIPALES	P0310300I AYUNTAMIENTO DE PENAGUILA	-76203-APORTAC.MUNICIPALES AL PROGR.OPER.LOCAL	0,0473				
2003.2.POL.105	PLANES: REHABILITACION EDIFICIO DE ANTIGUAS ESCUELAS COMO CENTRO CULTURAL POLIVALENTE	S2833002E MINISTERIO DE ADMINISTRACIONES PUBLICAS	-72002-SUBV.ESTADO (MAP-ADMÓN.CENTRAL) P.O.L.	0,0247				

GASTOS CON FINANCIACIÓN AFECTADA

DESVIACIONES DE FINANCIACIÓN

EJERCICIO 2022

CÓDIGO DE GASTO	DESCRIPCIÓN	AGENTE FINANCIADOR		COEFICIENTE DE FINANCIACIÓN	DESVIACIONES DEL EJERCICIO		DESVIACIONES ACUMULADAS	
		TERCERO	APLICACIÓN PRESUPUESTARIA		POSITIVAS	NEGATIVAS	POSITIVAS	NEGATIVAS
2003.2.POL.105	PLANES: REHABILITACION EDIFICIO DE ANTIGUAS ESCUELAS COMO CENTRO CULTURAL POLIVALENTE	S2833002E MINISTERIO DE ADMINISTRACIONES PUBLICAS	-79103-SUBV.FEDER (FEDER-ADMÓN CENTRAL) POL	0,0576				
2003.2.POL.105	PLANES: REHABILITACION EDIFICIO DE ANTIGUAS ESCUELAS COMO CENTRO CULTURAL POLIVALENTE	FCEEF COMUNIDAD ECONOMICA EUROPEA	-79100-SUBVENCIÓN FEDER-ADMÓN.LOCAL PARA FINANCIAR P.O.L.	0,3746				48.496,58
2003.2.POL.105	PLANES: REHABILITACION EDIFICIO DE ANTIGUAS ESCUELAS COMO CENTRO CULTURAL POLIVALENTE	P0310600B AYUNTAMIENTO DE PLANES	-76203-APORTAC.MUNICIPALES AL PROGR.OPER.LOCAL	0,1015				
2003.2.POL.107	SAGRA: MEJORA Y ACONDICIONAMIENTO DEL ACCESO A SAGRA	S2833002E MINISTERIO DE ADMINISTRACIONES PUBLICAS	-72002-SUBV.ESTADO (MAP-ADMÓN.CENTRAL) P.O.L.	0,0251				
2003.2.POL.107	SAGRA: MEJORA Y ACONDICIONAMIENTO DEL ACCESO A SAGRA	S2833002E MINISTERIO DE ADMINISTRACIONES PUBLICAS	-79103-SUBV.FEDER (FEDER-ADMÓN CENTRAL) POL	0,0587				

GASTOS CON FINANCIACIÓN AFECTADA

DESVIACIONES DE FINANCIACIÓN

EJERCICIO 2022

CÓDIGO DE GASTO	DESCRIPCIÓN	AGENTE FINANCIADOR		COEFICIENTE DE FINANCIACIÓN	DESVIACIONES DEL EJERCICIO		DESVIACIONES ACUMULADAS	
		TERCERO	APLICACIÓN PRESUPUESTARIA		POSITIVAS	NEGATIVAS	POSITIVAS	NEGATIVAS
2003.2.POL.107	SAGRA: MEJORA Y ACONDICIONAMIENTO DEL ACCESO A SAGRA	FCEEF COMUNIDAD ECONOMICA EUROPEA	-79100-SUBVENCIÓN FEDER-ADMÓN.LOCAL PARA FINANCIAR P.O.L.	0,4069				43.291,03
2003.2.POL.107	SAGRA: MEJORA Y ACONDICIONAMIENTO DEL ACCESO A SAGRA	P0311500C AYUNTAMIENTO DE SAGRA	-76203-APORTAC.MUNICIPALES AL PROGR.OPER.LOCAL	0,0467				
2003.2.POL.109	TOLLOS: CENTRO CULTURAL POLIVALENTE	S2833002E MINISTERIO DE ADMINISTRACIONES PUBLICAS	-72002-SUBV.ESTADO (MAP-ADMÓN.CENTRAL) P.O.L.	0,0276				
2003.2.POL.109	TOLLOS: CENTRO CULTURAL POLIVALENTE	S2833002E MINISTERIO DE ADMINISTRACIONES PUBLICAS	-79103-SUBV.FEDER (FEDER-ADMÓN CENTRAL) POL	0,0645				
2003.2.POL.109	TOLLOS: CENTRO CULTURAL POLIVALENTE	FCEEF COMUNIDAD ECONOMICA EUROPEA	-79100-SUBVENCIÓN FEDER-ADMÓN.LOCAL PARA FINANCIAR P.O.L.	0,4488				58.806,85
2003.2.POL.109	TOLLOS: CENTRO CULTURAL POLIVALENTE	P0313000B AJUNTAMENT DE TOLLOS	-76203-APORTAC.MUNICIPALES AL PROGR.OPER.LOCAL	0,1305				
2003.9.RVP.1	PLAN MEJORA RED VIARIA PROVINCIAL 2003	14 ENTIDADES FINANCIERAS	-91302-PTMOS.FINANCIAR INVERSIONES RED VIARIA PROVINCIAL	0,0033				

GASTOS CON FINANCIACIÓN AFECTADA

DESVIACIONES DE FINANCIACIÓN

EJERCICIO 2022

CÓDIGO DE GASTO	DESCRIPCIÓN	AGENTE FINANCIADOR		COEFICIENTE DE FINANCIACIÓN	DESVIACIONES DEL EJERCICIO		DESVIACIONES ACUMULADAS	
		TERCERO	APLICACIÓN PRESUPUESTARIA		POSITIVAS	NEGATIVAS	POSITIVAS	NEGATIVAS
2003.9.RVP.1	PLAN MEJORA RED VIARIA PROVINCIAL 2003	G15028947 CAIXA GALICIA	-91302-PTMOS.FINANCIAR INVERSIONES RED VIARIA PROVINCIAL	0,2539				
2003.9.RVP.1	PLAN MEJORA RED VIARIA PROVINCIAL 2003	A48265169 BANCO BILBAO VIZCAYA ARGENTARIA, S.A.	-91302-PTMOS.FINANCIAR INVERSIONES RED VIARIA PROVINCIAL	0,2360				
2004.2.EIL.1	Encuesta de Infraestructuras y Equipamiento local Fase V	S2833002E MINISTERIO DE ADMINISTRACIONES PUBLICAS	-72003-SUB.ESTADO(MAP-AD.CENTRAL) ENCUESTA DE INFRAE. Y EQUIP.LOCAL	0,1079				
2004.2.EIL.1	Encuesta de Infraestructuras y Equipamiento local Fase V	FCEEF COMUNIDAD ECONOMICA EUROPEA	-79101-SUBV.U.E.(FEDER) ACTUALIZ.ENCUESTA INF.EQUIPAMIENTO	0,2042				7.257,86
2004.3.AED.1	AGENCIA EXPERIMENTAL EMPLEO Y DESARROLLO DE ALICANTE	S4611001A GENERALITAT VALENCIANA	-45050-SUBV. G.V. AG. EXP. EMPLEO Y DESARROLLO ALICANTE (AEDL)	0,4773		8.513,18	771,00	
2004.9.PIH.1	PLAN DE OBRAS HIDRÁULICAS MUNICIPALES DE ABASTECIMIENTO Y SANEAMIENTO 2004-2008.	S4611001A GENERALITAT VALENCIANA	-75063-SUBV.G.V.FINANCIACIÓN INFRAESTR.HIDRAUL.ABASTEC.Y SANEAM	0,3923				

GASTOS CON FINANCIACIÓN AFECTADA

DESVIACIONES DE FINANCIACIÓN

EJERCICIO 2022

CÓDIGO DE GASTO	DESCRIPCIÓN	AGENTE FINANCIADOR		COEFICIENTE DE FINANCIACIÓN	DESVIACIONES DEL EJERCICIO		DESVIACIONES ACUMULADAS	
		TERCERO	APLICACIÓN PRESUPUESTARIA		POSITIVAS	NEGATIVAS	POSITIVAS	NEGATIVAS
2004.9.PIH.1	PLAN DE OBRAS HIDRÁULICAS MUNICIPALES DE ABASTECIMIENTO Y SANEAMIENTO 2004-2008.	S4611001A GENERALITAT VALENCIANA	-75060-SUBVENCIÓN DE LA GENERALITAT VALENCIANA PARA E.D.A.R.	0,0218				480.000,00
2004.9.PIH.1	PLAN DE OBRAS HIDRÁULICAS MUNICIPALES DE ABASTECIMIENTO Y SANEAMIENTO 2004-2008.	14 ENTIDADES FINANCIERAS	-91303-	0,3697				
2005.9.RVP.1	INVERSIONES EN LA RED VIARIA PROVINCIAL 2005	G28029007 CAJAMADRID	-91302-PTMOS.FINANCIAR INVERSIONES EN LA RED VIARIA PROVINCIAL	0,8258				
2006.2.CAP.1	CONSTRUCCION AUDITORIO PROVINCIAL	S4611001A GENERALITAT VALENCIANA	-75065-SUBV. G.V. PARA LA CONSTRUCCIÓN AUDITORIO PROVINCIAL	0,0316				2.000.000,00
2006.2.CAP.1	CONSTRUCCION AUDITORIO PROVINCIAL	14 ENTIDADES FINANCIERAS	-91301-PTMOS.FINAN.INVERSIONES CONSTR.AUDITORIO PROVINCIAL	0,3766				

GASTOS CON FINANCIACIÓN AFECTADA

DESVIACIONES DE FINANCIACIÓN

EJERCICIO 2022

CÓDIGO DE GASTO	DESCRIPCIÓN	AGENTE FINANCIADOR		COEFICIENTE DE FINANCIACIÓN	DESVIACIONES DEL EJERCICIO		DESVIACIONES ACUMULADAS	
		TERCERO	APLICACIÓN PRESUPUESTARIA		POSITIVAS	NEGATIVAS	POSITIVAS	NEGATIVAS
2006.2.COS.16	LA ROMANA:RENOV.PARTE RED AGUA POTABLE Y PAVIMEN. ACERAS C/MAYOR, C/ANTONIO NAVARRO Y OTRAS	P0311400F AYUNTAMIENTO DE LA ROMANA	-76200-APORTAC.MUNICIPALES PLANES OBRAS: COMPLEMENTARIO Y especial	0,0476				1,00
2006.2.CPO.6	DAYA VIEJA."EDIFICIO USOS MULTIPLES"	P0306200G AYUNTAMIENTO DE DAYA VIEJA	-76212-APORT. MUNIC. PR.PROV. COMP.OPERAT.LOCAL	0,1372				1,70
2006.2.PRYTZ.1	REHABILITACIÓN CASA PRYTZ	14 ENTIDADES FINANCIERAS	-91308-PTMOS.FINANCIAR INVERS.REHABILITACIÓN DE LA CASA PRITZ	0,0892				
2006.9.OYS.1	PLANES DE OBRAS Y SERVICIOS (OYS-CPS-ESP) - ANUALIDAD 2006	14 ENTIDADES FINANCIERAS	-91300-PTMOS.FINANCIAR PLANES OBRAS:COMPLEMENTARIO Y ESPECIAL	0,3312				
2007.2.PID.1	PLAN DE INSTALACIONES DEPORTIVAS 2007-2012	S4611001A GENERALITAT VALENCIANA	-75064-SUBV.G.V.PROGRAMA INSTALACIONES DEPORTIVAS 2007-2015	0,1269				
2007.2.PID.1	PLAN DE INSTALACIONES DEPORTIVAS 2007-2012	S4611001A GENERALITAT VALENCIANA	-75080-SUBV. G.V. PROGRAMA INSTALACIONES DEPORTIVAS 2007-2012	0,3731	248.784,67			

GASTOS CON FINANCIACIÓN AFECTADA

DESVIACIONES DE FINANCIACIÓN

EJERCICIO 2022

CÓDIGO DE GASTO	DESCRIPCIÓN	AGENTE FINANCIADOR		COEFICIENTE DE FINANCIACIÓN	DESVIACIONES DEL EJERCICIO		DESVIACIONES ACUMULADAS	
		TERCERO	APLICACIÓN PRESUPUESTARIA		POSITIVAS	NEGATIVAS	POSITIVAS	NEGATIVAS
2007.9.RVP.1	INVERSIONES EN LA RED VIARIA PROVINCIAL 2007	14 ENTIDADES FINANCIERAS	-91302-PTMOS.FINANCIAR INVERSIONES RED VIARIA PROVINCIAL	0,4676				
2008.2.COS.18	EL CAMPELLO: Red de alcantarillado del entorno de la plaza Don Carlos, Coveta Fumá. Primer tramo.	P0305000B AYUNTAMIENTO DE EL CAMPELLO	-76200-APORTAC.MUNICIPALES PLANES OBRAS: COMPLEMENTARIO Y especial	0,3763				1.022,35
2008.2.SOM.30	ASPE: PEATONALIZACION DE C/ SAN VICENTE	P0301900G AYUNTAMIENTO DE ASPE	-76206-APORTAC. MUNICIPALES A OBRAS DE COOPERACIÓN MUNICIPAL	0,3325				
2008.9.COS.1	PLANES DE OBRAS COMPLEMENTARIO Y ESPECIAL 2008	14 ENTIDADES FINANCIERAS	-91300-PTMOS.FINANCIAR PLANES OBRAS:COMPLEMENTARIO Y ESPECIAL	0,7033				
2008.9.RVP.1	INVERSIONES EN LA RED VIARIA PROVINCIAL 2008	14 ENTIDADES FINANCIERAS	-91302-PTMOS.FINANCIAR INVERSIONES RED VIARIA PROVINCIAL	0,7451				
2009.2.SOM.600	CAMPO DE MIRRA: NUEVO EDIFICIO DEL AYUNTAMIENTO	P0305100J AYUNTAMIENTO DE CAMPO DE MIRRA	-76206-APORTAC. MUNICIPALES A OBRAS DE COOPERACIÓN MUNICIPAL	0,0474				
2010.2.ESP.1	BALONES: "EDIFICIO DE USOS MÚLTIPLES"	P0302000E AYUNTAMIENTO DE BALONES	-76200-APORTAC.MUNICIPALES PLANES OBRAS: COMPLEMENTARIO Y especial	0,0478				

GASTOS CON FINANCIACIÓN AFECTADA

DESVIACIONES DE FINANCIACIÓN

EJERCICIO 2022

CÓDIGO DE GASTO	DESCRIPCIÓN	AGENTE FINANCIADOR		COEFICIENTE DE FINANCIACIÓN	DESVIACIONES DEL EJERCICIO		DESVIACIONES ACUMULADAS	
		TERCERO	APLICACIÓN PRESUPUESTARIA		POSITIVAS	NEGATIVAS	POSITIVAS	NEGATIVAS
2010.2.ESP.8	PENAGUILA: "CENTRO SOCIAL CULTURAL Y DE REUNIONES DE LA 3ª EDAD"	P0310300I AYUNTAMIENTO DE PENAGUILA	-76200-APORTAC.MUNICIPALES PLANES OBRAS: COMPLEMENTARIO Y especial	0,0477				
2010.2.SOM.23	GORGA: ADAPTACIÓN DE DEPENDENCIAS MUNICIPALES PARA USO DEPORTIVO.	P0307300D AYUNTAMIENTO DE GORGA	-76206-APORTAC. MUNICIPALES A OBRAS DE COOPERACIÓN MUNICIPAL	0,0475				
2010.2.SOM.900	BENEIXAMA "INV.CONSTRUCCIÓN NAVE ALMACEN MUNICIPAL EN POLIGONO INDUSTRIAL"	P0302300I AYUNTAMIENTO DE BENEIXAMA	-76206-APORTAC. MUNICIPALES A OBRAS DE COOPERACIÓN MUNICIPAL	0,0467				
2010.3.AFV.1	ACTIVIDADES FOMENTO VALENCIANO	S4611001A GENERALITAT VALENCIANA	-45061-SUBV.G.V.REALIZ.ACT.DESARR.ESTATUD D´AUTONOMIA Y PROM.AUT.	1,0000				10.878,49
2010.9.COS.1	PLANES COMPLEMENTARIO Y ESPECIAL ANUALIDAD 2010 - 2011	14 ENTIDADES FINANCIERAS	-91300-PTMOS.FINANCIAR PLANES OBRAS:COMPLEMENTARIO Y ESPECIAL	0,4333				
2011.2.COS.12	SAN ISIDRO - "AMPLIACION DE LA OBRA CIVIL Y CLIMATIZACIÓN DE LA PISCINA MUNICIPAL"	P0300008J AYUNTAMIENTO DE SAN ISIDRO	-76200-APORTAC.MUNICIPALES PLANES OBRAS: COMPLEMENTARIO Y especial	0,0463				

GASTOS CON FINANCIACIÓN AFECTADA

DESVIACIONES DE FINANCIACIÓN

EJERCICIO 2022

CÓDIGO DE GASTO	DESCRIPCIÓN	AGENTE FINANCIADOR		COEFICIENTE DE FINANCIACIÓN	DESVIACIONES DEL EJERCICIO		DESVIACIONES ACUMULADAS	
		TERCERO	APLICACIÓN PRESUPUESTARIA		POSITIVAS	NEGATIVAS	POSITIVAS	NEGATIVAS
2011.2.ESP.2	BENIDOLEIG - "AUDITORIO POLIVALENTE MUNICIPAL"	P0303000D AYUNTAMIENTO DE BENIDOLEIG	-76200-APORTAC.MUNICIPALES PLANES OBRAS: COMPLEMENTARIO Y especial	0,0476				
2011.2.OYS.9	JACARILLA - "VESTUARIOS ANEXOS AL PABELLÓN MUNICIPAL"	S2833002E MINISTERIO DE ADMINISTRACIONES PUBLICAS	-72000-SUBV.ESTADO AL PLAN PROV.COOPER.OBRAS Y SERV.MUNICIPALES	0,3756				6,62
2011.2.OYS.9	JACARILLA - "VESTUARIOS ANEXOS AL PABELLÓN MUNICIPAL"	P0308000I AYUNTAMIENTO DE JACARILLA	-76214-APORT.MUNICIPALES PLAN PROV.COOP.OBRAS Y SER.MUNIC.COF.MAR	0,1897				
2011.2.SOC.5	BALONES: "OBRAS DE URBANIZACIÓN DEL ENTORNO Y ACCESOS DEL EDIFICIO DE USOS MULTIPLES"	P0302000E AYUNTAMIENTO DE BALONES	-76206-APORT.MUNICIPALES A OBRAS DE COOPERACIÓN MUNICIPAL	0,0460				
2011.9.COS.1	SUPERPROYECTO PARA PLANES COMPLEMENTARIO Y ESPECIAL 2011	14 ENTIDADES FINANCIERAS	-91300-PTMOS.FINANCIAR PLANES OBRAS:COMPLEMENTARIO Y ESPECIAL	0,0771				
2013.2.GPA.1	SUMINISTRO MODULO GPA INTEGRADO CON SICALWIN PARA EE.LL. PROVINCIA ALICANTE	P0312000C AYUNTAMIENTO DE SAN MIGUEL DE SALINAS	-76217-APORTAC.MUNIC. AL PLAN IMPLANTACIÓN SIST.GESTIÓN PATRIMONIAL	0,0098				

GASTOS CON FINANCIACIÓN AFECTADA

DESVIACIONES DE FINANCIACIÓN

EJERCICIO 2022

CÓDIGO DE GASTO	DESCRIPCIÓN	AGENTE FINANCIADOR		COEFICIENTE DE FINANCIACIÓN	DESVIACIONES DEL EJERCICIO		DESVIACIONES ACUMULADAS	
		TERCERO	APLICACIÓN PRESUPUESTARIA		POSITIVAS	NEGATIVAS	POSITIVAS	NEGATIVAS
2013.2.GPA.1	SUMINISTRO MODULO GPA INTEGRADO CON SICALWIN PARA EE.LL. PROVINCIA ALICANTE	P0306300E AYUNTAMIENTO DE DENIA	-76217-APORTAC.MUNIC. AL PLAN IMPLANTACIÓN SIST.GESTIÓN PATRIMONIAL	0,0492				
2013.2.GPA.1	SUMINISTRO MODULO GPA INTEGRADO CON SICALWIN PARA EE.LL. PROVINCIA ALICANTE	P0306400C AYUNTAMIENTO DE DOLORES	-76217-APORTAC.MUNIC. AL PLAN IMPLANTACIÓN SIST.GESTIÓN PATRIMONIAL	0,0098				
2013.2.GPA.1	SUMINISTRO MODULO GPA INTEGRADO CON SICALWIN PARA EE.LL. PROVINCIA ALICANTE	P0307000J AYUNTAMIENTO DE FORMENTERA DEL SEGURA	-76217-APORTAC.MUNIC. AL PLAN IMPLANTACIÓN SIST.GESTIÓN PATRIMONIAL	0,0049				
2013.2.GPA.1	SUMINISTRO MODULO GPA INTEGRADO CON SICALWIN PARA EE.LL. PROVINCIA ALICANTE	P0309000H AYUNTAMIENTO DE MUTXAMEL	-76217-APORTAC.MUNIC. AL PLAN IMPLANTACIÓN SIST.GESTIÓN PATRIMONIAL	0,0344				
2013.2.GPA.1	SUMINISTRO MODULO GPA INTEGRADO CON SICALWIN PARA EE.LL. PROVINCIA ALICANTE	P0310200A AYUNTAMIENTO DE PEGO	-76217-APORTAC.MUNIC. AL PLAN IMPLANTACIÓN SIST.GESTIÓN PATRIMONIAL	0,0246				

GASTOS CON FINANCIACIÓN AFECTADA

DESVIACIONES DE FINANCIACIÓN

EJERCICIO 2022

CÓDIGO DE GASTO	DESCRIPCIÓN	AGENTE FINANCIADOR		COEFICIENTE DE FINANCIACIÓN	DESVIACIONES DEL EJERCICIO		DESVIACIONES ACUMULADAS	
		TERCERO	APLICACIÓN PRESUPUESTARIA		POSITIVAS	NEGATIVAS	POSITIVAS	NEGATIVAS
2013.2.GPA.1	SUMINISTRO MODULO GPA INTEGRADO CON SICALWIN PARA EE.LL. PROVINCIA ALICANTE	P0307400B AYUNTAMIENTO DE GRANJA DE ROCAMORA	-76217-APORTAC.MUNIC. AL PLAN IMPLANTACIÓN SIST.GESTIÓN PATRIMONIAL	0,0049				
2013.2.GPA.1	SUMINISTRO MODULO GPA INTEGRADO CON SICALWIN PARA EE.LL. PROVINCIA ALICANTE	P0308800B AYUNTAMIENTO DE MONFORTE DEL CID	-76217-APORTAC.MUNIC. AL PLAN IMPLANTACIÓN SIST.GESTIÓN PATRIMONIAL	0,0098				
2013.2.GPA.1	SUMINISTRO MODULO GPA INTEGRADO CON SICALWIN PARA EE.LL. PROVINCIA ALICANTE	P0300018I E.A.T.I.M. LA XARA	-76217-APORTAC.MUNIC. AL PLAN IMPLANTACIÓN SIST.GESTIÓN PATRIMONIAL	0,0049				
2013.2.GPA.1	SUMINISTRO MODULO GPA INTEGRADO CON SICALWIN PARA EE.LL. PROVINCIA ALICANTE	P0311400F AYUNTAMIENTO DE LA ROMANA	-76217-APORTAC.MUNIC. AL PLAN IMPLANTACIÓN SIST.GESTIÓN PATRIMONIAL	0,0049				
2013.2.GPA.1	SUMINISTRO MODULO GPA INTEGRADO CON SICALWIN PARA EE.LL. PROVINCIA ALICANTE	P0300013J MANCOMUNIDAD DE SERVICIOS SOCIALES Y DE CARACTER	-76217-APORTAC.MUNIC. AL PLAN IMPLANTACIÓN SIST.GESTIÓN PATRIMONIAL	0,0049				

GASTOS CON FINANCIACIÓN AFECTADA

DESVIACIONES DE FINANCIACIÓN

EJERCICIO 2022

CÓDIGO DE GASTO	DESCRIPCIÓN	AGENTE FINANCIADOR		COEFICIENTE DE FINANCIACIÓN	DESVIACIONES DEL EJERCICIO		DESVIACIONES ACUMULADAS	
		TERCERO	APLICACIÓN PRESUPUESTARIA		POSITIVAS	NEGATIVAS	POSITIVAS	NEGATIVAS
2013.2.GPA.1	SUMINISTRO MODULO GPA INTEGRADO CON SICALWIN PARA EE.LL. PROVINCIA ALICANTE	P0300200C AYUNTAMIENTO DE AGOST	-76217-APORTAC.MUNIC. AL PLAN IMPLANTACIÓN SIST.GESTIÓN PATRIMONIAL	0,0049				
2013.2.GPA.1	SUMINISTRO MODULO GPA INTEGRADO CON SICALWIN PARA EE.LL. PROVINCIA ALICANTE	P0300600D AYUNTAMIENTO DE ALCALALI	-76217-APORTAC.MUNIC. AL PLAN IMPLANTACIÓN SIST.GESTIÓN PATRIMONIAL	0,0049				
2013.2.GPA.1	SUMINISTRO MODULO GPA INTEGRADO CON SICALWIN PARA EE.LL. PROVINCIA ALICANTE	P0301200B AYUNTAMIENTO DE ALGORFA	-76217-APORTAC.MUNIC. AL PLAN IMPLANTACIÓN SIST.GESTIÓN PATRIMONIAL	0,0049				
2013.2.GPA.1	SUMINISTRO MODULO GPA INTEGRADO CON SICALWIN PARA EE.LL. PROVINCIA ALICANTE	P0301300J AYUNTAMIENTO DE ALGUEÑA	-76217-APORTAC.MUNIC. AL PLAN IMPLANTACIÓN SIST.GESTIÓN PATRIMONIAL	0,0049				
2013.2.GPA.1	SUMINISTRO MODULO GPA INTEGRADO CON SICALWIN PARA EE.LL. PROVINCIA ALICANTE	P0301500E AYUNTAMIENTO DE ALMORADI	-76217-APORTAC.MUNIC. AL PLAN IMPLANTACIÓN SIST.GESTIÓN PATRIMONIAL	0,0246				

GASTOS CON FINANCIACIÓN AFECTADA

DESVIACIONES DE FINANCIACIÓN

EJERCICIO 2022

CÓDIGO DE GASTO	DESCRIPCIÓN	AGENTE FINANCIADOR		COEFICIENTE DE FINANCIACIÓN	DESVIACIONES DEL EJERCICIO		DESVIACIONES ACUMULADAS	
		TERCERO	APLICACIÓN PRESUPUESTARIA		POSITIVAS	NEGATIVAS	POSITIVAS	NEGATIVAS
2013.2.GPA.1	SUMINISTRO MODULO GPA INTEGRADO CON SICALWIN PARA EE.LL. PROVINCIA ALICANTE	P0301900G AYUNTAMIENTO DE ASPE	-76217-APORTAC.MUNIC. AL PLAN IMPLANTACIÓN SIST.GESTIÓN PATRIMONIAL	0,0344				
2013.2.GPA.1	SUMINISTRO MODULO GPA INTEGRADO CON SICALWIN PARA EE.LL. PROVINCIA ALICANTE	P0302300I AYUNTAMIENTO DE BENEIXAMA	-76217-APORTAC.MUNIC. AL PLAN IMPLANTACIÓN SIST.GESTIÓN PATRIMONIAL	0,0049				
2013.2.GPA.1	SUMINISTRO MODULO GPA INTEGRADO CON SICALWIN PARA EE.LL. PROVINCIA ALICANTE	P0302400G AYUNTAMIENTO DE BENEJUZAR	-76217-APORTAC.MUNIC. AL PLAN IMPLANTACIÓN SIST.GESTIÓN PATRIMONIAL	0,0098				
2013.2.GPA.1	SUMINISTRO MODULO GPA INTEGRADO CON SICALWIN PARA EE.LL. PROVINCIA ALICANTE	P0302500D AYUNTAMIENTO DE BENFERRI	-76217-APORTAC.MUNIC. AL PLAN IMPLANTACIÓN SIST.GESTIÓN PATRIMONIAL	0,0049				
2013.2.GPA.1	SUMINISTRO MODULO GPA INTEGRADO CON SICALWIN PARA EE.LL. PROVINCIA ALICANTE	P0302600B AYUNTAMIENTO DE BENIARBEIG	-76217-APORTAC.MUNIC. AL PLAN IMPLANTACIÓN SIST.GESTIÓN PATRIMONIAL	0,0049				

GASTOS CON FINANCIACIÓN AFECTADA

DESVIACIONES DE FINANCIACIÓN

EJERCICIO 2022

CÓDIGO DE GASTO	DESCRIPCIÓN	AGENTE FINANCIADOR		COEFICIENTE DE FINANCIACIÓN	DESVIACIONES DEL EJERCICIO		DESVIACIONES ACUMULADAS	
		TERCERO	APLICACIÓN PRESUPUESTARIA		POSITIVAS	NEGATIVAS	POSITIVAS	NEGATIVAS
2013.2.GPA.1	SUMINISTRO MODULO GPA INTEGRADO CON SICALWIN PARA EE.LL. PROVINCIA ALICANTE	P0302800H AYUNTAMIENTO DE BENIARRES	-76217-APORTAC.MUNIC. AL PLAN IMPLANTACIÓN SIST.GESTIÓN PATRIMONIAL	0,0049				
2013.2.GPA.1	SUMINISTRO MODULO GPA INTEGRADO CON SICALWIN PARA EE.LL. PROVINCIA ALICANTE	P0303000D AYUNTAMIENTO DE BENIDOLEIG	-76217-APORTAC.MUNIC. AL PLAN IMPLANTACIÓN SIST.GESTIÓN PATRIMONIAL	0,0049				
2013.2.GPA.1	SUMINISTRO MODULO GPA INTEGRADO CON SICALWIN PARA EE.LL. PROVINCIA ALICANTE	P0303400F AYUNTAMIENTO DE BENIJOFAR	-76217-APORTAC.MUNIC. AL PLAN IMPLANTACIÓN SIST.GESTIÓN PATRIMONIAL	0,0049				
2013.2.GPA.1	SUMINISTRO MODULO GPA INTEGRADO CON SICALWIN PARA EE.LL. PROVINCIA ALICANTE	P0301800I AYUNTAMIENTO DE ALTEA	-76217-APORTAC.MUNIC. AL PLAN IMPLANTACIÓN SIST.GESTIÓN PATRIMONIAL	0,0344				
2013.2.GPA.1	SUMINISTRO MODULO GPA INTEGRADO CON SICALWIN PARA EE.LL. PROVINCIA ALICANTE	P0304200I AYUNTAMIENTO DE BENITACHELL	-76217-APORTAC.MUNIC. AL PLAN IMPLANTACIÓN SIST.GESTIÓN PATRIMONIAL	0,0098				

GASTOS CON FINANCIACIÓN AFECTADA

DESVIACIONES DE FINANCIACIÓN

EJERCICIO 2022

CÓDIGO DE GASTO	DESCRIPCIÓN	AGENTE FINANCIADOR		COEFICIENTE DE FINANCIACIÓN	DESVIACIONES DEL EJERCICIO		DESVIACIONES ACUMULADAS	
		TERCERO	APLICACIÓN PRESUPUESTARIA		POSITIVAS	NEGATIVAS	POSITIVAS	NEGATIVAS
2013.2.GPA.1	SUMINISTRO MODULO GPA INTEGRADO CON SICALWIN PARA EE.LL. PROVINCIA ALICANTE	P0304600J AYUNTAMIENTO DE BUSOT	-76217-APORTAC.MUNIC. AL PLAN IMPLANTACIÓN SIST.GESTIÓN PATRIMONIAL	0,0049				
2013.2.GPA.1	SUMINISTRO MODULO GPA INTEGRADO CON SICALWIN PARA EE.LL. PROVINCIA ALICANTE	P0304800F AYUNTAMIENTO DE CALLOSA D'EN SARRIA	-76217-APORTAC.MUNIC. AL PLAN IMPLANTACIÓN SIST.GESTIÓN PATRIMONIAL	0,0098				
2013.2.GPA.1	SUMINISTRO MODULO GPA INTEGRADO CON SICALWIN PARA EE.LL. PROVINCIA ALICANTE	P0304700H AYUNTAMIENTO DE CALP	-76217-APORTAC.MUNIC. AL PLAN IMPLANTACIÓN SIST.GESTIÓN PATRIMONIAL	0,0344				
2013.2.GPA.1	SUMINISTRO MODULO GPA INTEGRADO CON SICALWIN PARA EE.LL. PROVINCIA ALICANTE	P0305000B AYUNTAMIENTO DE EL CAMPELLO	-76217-APORTAC.MUNIC. AL PLAN IMPLANTACIÓN SIST.GESTIÓN PATRIMONIAL	0,0344				
2013.2.GPA.1	SUMINISTRO MODULO GPA INTEGRADO CON SICALWIN PARA EE.LL. PROVINCIA ALICANTE	P0305200H AYUNTAMIENTO DE CAÑADA	-76217-APORTAC.MUNIC. AL PLAN IMPLANTACIÓN SIST.GESTIÓN PATRIMONIAL	0,0049				

GASTOS CON FINANCIACIÓN AFECTADA

DESVIACIONES DE FINANCIACIÓN

EJERCICIO 2022

CÓDIGO DE GASTO	DESCRIPCIÓN	AGENTE FINANCIADOR		COEFICIENTE DE FINANCIACIÓN	DESVIACIONES DEL EJERCICIO		DESVIACIONES ACUMULADAS	
		TERCERO	APLICACIÓN PRESUPUESTARIA		POSITIVAS	NEGATIVAS	POSITIVAS	NEGATIVAS
2013.2.GPA.1	SUMINISTRO MODULO GPA INTEGRADO CON SICALWIN PARA EE.LL. PROVINCIA ALICANTE	P0305300F AYUNTAMIENTO DE CASTALLA	-76217-APORTAC.MUNIC. AL PLAN IMPLANTACIÓN SIST.GESTIÓN PATRIMONIAL	0,0246				
2013.2.GPA.1	SUMINISTRO MODULO GPA INTEGRADO CON SICALWIN PARA EE.LL. PROVINCIA ALICANTE	P0305500A AYUNTAMIENTO DE CATRAL	-76217-APORTAC.MUNIC. AL PLAN IMPLANTACIÓN SIST.GESTIÓN PATRIMONIAL	0,0098				
2013.2.GPA.1	SUMINISTRO MODULO GPA INTEGRADO CON SICALWIN PARA EE.LL. PROVINCIA ALICANTE	P0305800E AYUNTAMIENTO DE COX	-76217-APORTAC.MUNIC. AL PLAN IMPLANTACIÓN SIST.GESTIÓN PATRIMONIAL	0,0098				
2013.2.GPA.1	SUMINISTRO MODULO GPA INTEGRADO CON SICALWIN PARA EE.LL. PROVINCIA ALICANTE	P0306100I AYUNTAMIENTO DE DAYA NUEVA	-76217-APORTAC.MUNIC. AL PLAN IMPLANTACIÓN SIST.GESTIÓN PATRIMONIAL	0,0049				
2013.2.GPA.1	SUMINISTRO MODULO GPA INTEGRADO CON SICALWIN PARA EE.LL. PROVINCIA ALICANTE	P0306600H AYUNTAMIENTO DE ELDA	-76217-APORTAC.MUNIC. AL PLAN IMPLANTACIÓN SIST.GESTIÓN PATRIMONIAL	0,0492				

GASTOS CON FINANCIACIÓN AFECTADA

DESVIACIONES DE FINANCIACIÓN

EJERCICIO 2022

CÓDIGO DE GASTO	DESCRIPCIÓN	AGENTE FINANCIADOR		COEFICIENTE DE FINANCIACIÓN	DESVIACIONES DEL EJERCICIO		DESVIACIONES ACUMULADAS	
		TERCERO	APLICACIÓN PRESUPUESTARIA		POSITIVAS	NEGATIVAS	POSITIVAS	NEGATIVAS
2013.2.GPA.1	SUMINISTRO MODULO GPA INTEGRADO CON SICALWIN PARA EE.LL. PROVINCIA ALICANTE	P0312600J AYUNTAMIENTO DE ELS POBLETS	-76217-APORTAC.MUNIC. AL PLAN IMPLANTACIÓN SIST.GESTIÓN PATRIMONIAL	0,0049				
2013.2.GPA.1	SUMINISTRO MODULO GPA INTEGRADO CON SICALWIN PARA EE.LL. PROVINCIA ALICANTE	P0306900B AYUNTAMIENTO DE FINESTRAT	-76217-APORTAC.MUNIC. AL PLAN IMPLANTACIÓN SIST.GESTIÓN PATRIMONIAL	0,0098				
2013.2.GPA.1	SUMINISTRO MODULO GPA INTEGRADO CON SICALWIN PARA EE.LL. PROVINCIA ALICANTE	P0307100H AYUNTAMIENTO DE GATA DE GORGOS	-76217-APORTAC.MUNIC. AL PLAN IMPLANTACIÓN SIST.GESTIÓN PATRIMONIAL	0,0098				
2013.2.GPA.1	SUMINISTRO MODULO GPA INTEGRADO CON SICALWIN PARA EE.LL. PROVINCIA ALICANTE	P0307700E AYUNTAMIENTO DE EL FONDÓ DE LES NEUS	-76217-APORTAC.MUNIC. AL PLAN IMPLANTACIÓN SIST.GESTIÓN PATRIMONIAL	0,0049				
2013.2.GPA.1	SUMINISTRO MODULO GPA INTEGRADO CON SICALWIN PARA EE.LL. PROVINCIA ALICANTE	P0307800C AYUNTAMIENTO DE HONDON DE LOS FRAILES	-76217-APORTAC.MUNIC. AL PLAN IMPLANTACIÓN SIST.GESTIÓN PATRIMONIAL	0,0049				

GASTOS CON FINANCIACIÓN AFECTADA

DESVIACIONES DE FINANCIACIÓN

EJERCICIO 2022

CÓDIGO DE GASTO	DESCRIPCIÓN	AGENTE FINANCIADOR		COEFICIENTE DE FINANCIACIÓN	DESVIACIONES DEL EJERCICIO		DESVIACIONES ACUMULADAS	
		TERCERO	APLICACIÓN PRESUPUESTARIA		POSITIVAS	NEGATIVAS	POSITIVAS	NEGATIVAS
2013.2.GPA.1	SUMINISTRO MODULO GPA INTEGRADO CON SICALWIN PARA EE.LL. PROVINCIA ALICANTE	P0308000I AYUNTAMIENTO DE JACARILLA	-76217-APORTAC.MUNIC. AL PLAN IMPLANTACIÓN SIST.GESTIÓN PATRIMONIAL	0,0049				
2013.2.GPA.1	SUMINISTRO MODULO GPA INTEGRADO CON SICALWIN PARA EE.LL. PROVINCIA ALICANTE	P0308100G AYUNTAMIENTO DE XALO	-76217-APORTAC.MUNIC. AL PLAN IMPLANTACIÓN SIST.GESTIÓN PATRIMONIAL	0,0049				
2013.2.GPA.1	SUMINISTRO MODULO GPA INTEGRADO CON SICALWIN PARA EE.LL. PROVINCIA ALICANTE	P0314100I AYUNTAMIENTO DE LOS MONTESINOS	-76217-APORTAC.MUNIC. AL PLAN IMPLANTACIÓN SIST.GESTIÓN PATRIMONIAL	0,0049				
2013.2.GPA.1	SUMINISTRO MODULO GPA INTEGRADO CON SICALWIN PARA EE.LL. PROVINCIA ALICANTE	P0309200D AYUNTAMIENTO DE MURO DE ALCOY	-76217-APORTAC.MUNIC. AL PLAN IMPLANTACIÓN SIST.GESTIÓN PATRIMONIAL	0,0098				
2013.2.GPA.1	SUMINISTRO MODULO GPA INTEGRADO CON SICALWIN PARA EE.LL. PROVINCIA ALICANTE	P0309500G AYUNTAMIENTO DE ONDARA	-76217-APORTAC.MUNIC. AL PLAN IMPLANTACIÓN SIST.GESTIÓN PATRIMONIAL	0,0098				

GASTOS CON FINANCIACIÓN AFECTADA

DESVIACIONES DE FINANCIACIÓN

EJERCICIO 2022

CÓDIGO DE GASTO	DESCRIPCIÓN	AGENTE FINANCIADOR		COEFICIENTE DE FINANCIACIÓN	DESVIACIONES DEL EJERCICIO		DESVIACIONES ACUMULADAS	
		TERCERO	APLICACIÓN PRESUPUESTARIA		POSITIVAS	NEGATIVAS	POSITIVAS	NEGATIVAS
2013.2.GPA.1	SUMINISTRO MODULO GPA INTEGRADO CON SICALWIN PARA EE.LL. PROVINCIA ALICANTE	P0309600E AYUNTAMIENTO DE ONIL	-76217-APORTAC.MUNIC. AL PLAN IMPLANTACIÓN SIST.GESTIÓN PATRIMONIAL	0,0098				
2013.2.GPA.1	SUMINISTRO MODULO GPA INTEGRADO CON SICALWIN PARA EE.LL. PROVINCIA ALICANTE	P0309700C AYUNTAMIENTO DE ORBA	-76217-APORTAC.MUNIC. AL PLAN IMPLANTACIÓN SIST.GESTIÓN PATRIMONIAL	0,0049				
2013.2.GPA.1	SUMINISTRO MODULO GPA INTEGRADO CON SICALWIN PARA EE.LL. PROVINCIA ALICANTE	P0310000E AYUNTAMIENTO DE PARCENT	-76217-APORTAC.MUNIC. AL PLAN IMPLANTACIÓN SIST.GESTIÓN PATRIMONIAL	0,0049				
2013.2.GPA.1	SUMINISTRO MODULO GPA INTEGRADO CON SICALWIN PARA EE.LL. PROVINCIA ALICANTE	P0310100C AYUNTAMIENTO DE PEDREGUER	-76217-APORTAC.MUNIC. AL PLAN IMPLANTACIÓN SIST.GESTIÓN PATRIMONIAL	0,0098				
2013.2.GPA.1	SUMINISTRO MODULO GPA INTEGRADO CON SICALWIN PARA EE.LL. PROVINCIA ALICANTE	P0310500D AYUNTAMIENTO DE PINOSO	-76217-APORTAC.MUNIC. AL PLAN IMPLANTACIÓN SIST.GESTIÓN PATRIMONIAL	0,0098				

GASTOS CON FINANCIACIÓN AFECTADA

DESVIACIONES DE FINANCIACIÓN

EJERCICIO 2022

CÓDIGO DE GASTO	DESCRIPCIÓN	AGENTE FINANCIADOR		COEFICIENTE DE FINANCIACIÓN	DESVIACIONES DEL EJERCICIO		DESVIACIONES ACUMULADAS	
		TERCERO	APLICACIÓN PRESUPUESTARIA		POSITIVAS	NEGATIVAS	POSITIVAS	NEGATIVAS
2013.2.GPA.1	SUMINISTRO MODULO GPA INTEGRADO CON SICALWIN PARA EE.LL. PROVINCIA ALICANTE	P0310700J AYUNTAMIENTO DE POLOP	-76217-APORTAC.MUNIC. AL PLAN IMPLANTACIÓN SIST.GESTIÓN PATRIMONIAL	0,0049				
2013.2.GPA.1	SUMINISTRO MODULO GPA INTEGRADO CON SICALWIN PARA EE.LL. PROVINCIA ALICANTE	P0310900F AYUNTAMIENTO DE RAFAL	-76217-APORTAC.MUNIC. AL PLAN IMPLANTACIÓN SIST.GESTIÓN PATRIMONIAL	0,0049				
2013.2.GPA.1	SUMINISTRO MODULO GPA INTEGRADO CON SICALWIN PARA EE.LL. PROVINCIA ALICANTE	P0311100B AYUNTAMIENTO DE REDOVAN	-76217-APORTAC.MUNIC. AL PLAN IMPLANTACIÓN SIST.GESTIÓN PATRIMONIAL	0,0098				
2013.2.GPA.1	SUMINISTRO MODULO GPA INTEGRADO CON SICALWIN PARA EE.LL. PROVINCIA ALICANTE	P0311200J AYUNTAMIENTO DE RELLEU	-76217-APORTAC.MUNIC. AL PLAN IMPLANTACIÓN SIST.GESTIÓN PATRIMONIAL	0,0049				
2013.2.GPA.1	SUMINISTRO MODULO GPA INTEGRADO CON SICALWIN PARA EE.LL. PROVINCIA ALICANTE	P0311300H AYUNTAMIENTO DE ROJALES	-76217-APORTAC.MUNIC. AL PLAN IMPLANTACIÓN SIST.GESTIÓN PATRIMONIAL	0,0246				

GASTOS CON FINANCIACIÓN AFECTADA

DESVIACIONES DE FINANCIACIÓN

EJERCICIO 2022

CÓDIGO DE GASTO	DESCRIPCIÓN	AGENTE FINANCIADOR		COEFICIENTE DE FINANCIACIÓN	DESVIACIONES DEL EJERCICIO		DESVIACIONES ACUMULADAS	
		TERCERO	APLICACIÓN PRESUPUESTARIA		POSITIVAS	NEGATIVAS	POSITIVAS	NEGATIVAS
2013.2.GPA.1	SUMINISTRO MODULO GPA INTEGRADO CON SICALWIN PARA EE.LL. PROVINCIA ALICANTE	P0311600A AYUNTAMIENTO DE SALINAS	-76217-APORTAC.MUNIC. AL PLAN IMPLANTACIÓN SIST.GESTIÓN PATRIMONIAL	0,0049				
2013.2.GPA.1	SUMINISTRO MODULO GPA INTEGRADO CON SICALWIN PARA EE.LL. PROVINCIA ALICANTE	P0311800G AYUNTAMIENTO DE SAN FULGENCIO	-76217-APORTAC.MUNIC. AL PLAN IMPLANTACIÓN SIST.GESTIÓN PATRIMONIAL	0,0098				
2013.2.GPA.1	SUMINISTRO MODULO GPA INTEGRADO CON SICALWIN PARA EE.LL. PROVINCIA ALICANTE	P0300008J AYUNTAMIENTO DE SAN ISIDRO	-76217-APORTAC.MUNIC. AL PLAN IMPLANTACIÓN SIST.GESTIÓN PATRIMONIAL	0,0049				
2013.2.GPA.1	SUMINISTRO MODULO GPA INTEGRADO CON SICALWIN PARA EE.LL. PROVINCIA ALICANTE	P0311900E AYUNTAMIENTO DE SANT JOAN D'ALACANT	-76217-APORTAC.MUNIC. AL PLAN IMPLANTACIÓN SIST.GESTIÓN PATRIMONIAL	0,0344				
2013.2.GPA.1	SUMINISTRO MODULO GPA INTEGRADO CON SICALWIN PARA EE.LL. PROVINCIA ALICANTE	P0312200I AYUNTAMIENTO DE SAN VICENTE DEL RASPEIG	-76217-APORTAC.MUNIC. AL PLAN IMPLANTACIÓN SIST.GESTIÓN PATRIMONIAL	0,0492				

GASTOS CON FINANCIACIÓN AFECTADA

DESVIACIONES DE FINANCIACIÓN

EJERCICIO 2022

CÓDIGO DE GASTO	DESCRIPCIÓN	AGENTE FINANCIADOR		COEFICIENTE DE FINANCIACIÓN	DESVIACIONES DEL EJERCICIO		DESVIACIONES ACUMULADAS	
		TERCERO	APLICACIÓN PRESUPUESTARIA		POSITIVAS	NEGATIVAS	POSITIVAS	NEGATIVAS
2013.2.GPA.1	SUMINISTRO MODULO GPA INTEGRADO CON SICALWIN PARA EE.LL. PROVINCIA ALICANTE	P0312800F AYUNTAMIENTO DE TEULADA	-76217-APORTAC.MUNIC. AL PLAN IMPLANTACIÓN SIST.GESTIÓN PATRIMONIAL	0,0082				
2013.2.GPA.1	SUMINISTRO MODULO GPA INTEGRADO CON SICALWIN PARA EE.LL. PROVINCIA ALICANTE	P0312900D AYUNTAMIENTO DE TIBI	-76217-APORTAC.MUNIC. AL PLAN IMPLANTACIÓN SIST.GESTIÓN PATRIMONIAL	0,0049				
2013.2.GPA.1	SUMINISTRO MODULO GPA INTEGRADO CON SICALWIN PARA EE.LL. PROVINCIA ALICANTE	P0313800E AYUNTAMIENTO DE EL VERGER	-76217-APORTAC.MUNIC. AL PLAN IMPLANTACIÓN SIST.GESTIÓN PATRIMONIAL	0,0049				
2013.2.GPA.1	SUMINISTRO MODULO GPA INTEGRADO CON SICALWIN PARA EE.LL. PROVINCIA ALICANTE	P0308300C AYUNTAMIENTO DE XIXONA	-76217-APORTAC.MUNIC. AL PLAN IMPLANTACIÓN SIST.GESTIÓN PATRIMONIAL	0,0098				
2013.2.GPA.1	SUMINISTRO MODULO GPA INTEGRADO CON SICALWIN PARA EE.LL. PROVINCIA ALICANTE	P0304400E AYUNTAMIENTO DE BIGASTRO	-76217-APORTAC.MUNIC. AL PLAN IMPLANTACIÓN SIST.GESTIÓN PATRIMONIAL	0,0098				

GASTOS CON FINANCIACIÓN AFECTADA

DESVIACIONES DE FINANCIACIÓN

EJERCICIO 2022

CÓDIGO DE GASTO	DESCRIPCIÓN	AGENTE FINANCIADOR		COEFICIENTE DE FINANCIACIÓN	DESVIACIONES DEL EJERCICIO		DESVIACIONES ACUMULADAS	
		TERCERO	APLICACIÓN PRESUPUESTARIA		POSITIVAS	NEGATIVAS	POSITIVAS	NEGATIVAS
2013.2.GPA.1	SUMINISTRO MODULO GPA INTEGRADO CON SICALWIN PARA EE.LL. PROVINCIA ALICANTE	P0312300G AYUNTAMIENTO DE SAX	-76217-APORTAC.MUNIC. AL PLAN IMPLANTACIÓN SIST.GESTIÓN PATRIMONIAL	0,0098				
2013.2.GPA.1	SUMINISTRO MODULO GPA INTEGRADO CON SICALWIN PARA EE.LL. PROVINCIA ALICANTE	P0308500H AYUNTAMIENTO DE LLIBER	-76217-APORTAC.MUNIC. AL PLAN IMPLANTACIÓN SIST.GESTIÓN PATRIMONIAL	0,0049				
2013.2.GPA.1	SUMINISTRO MODULO GPA INTEGRADO CON SICALWIN PARA EE.LL. PROVINCIA ALICANTE	P0300001E CONSORCIO PARA ABASTECIMIENTOS DE AGUAS Y	-76217-APORTAC.MUNIC. AL PLAN IMPLANTACIÓN SIST.GESTIÓN PATRIMONIAL	0,0344				
2013.2.GPA.1	SUMINISTRO MODULO GPA INTEGRADO CON SICALWIN PARA EE.LL. PROVINCIA ALICANTE	Q0300750G MANCOMUNIDAD DE LA VID Y EL MARMOL	-76217-APORTAC.MUNIC. AL PLAN IMPLANTACIÓN SIST.GESTIÓN PATRIMONIAL	0,0049				
2013.2.GPA.1	SUMINISTRO MODULO GPA INTEGRADO CON SICALWIN PARA EE.LL. PROVINCIA ALICANTE	Q0300816F CONSORCIO DE ABASTECIMIENTO DOMICILIARIO DE AGUA	-76217-APORTAC.MUNIC. AL PLAN IMPLANTACIÓN SIST.GESTIÓN PATRIMONIAL	0,0098				

GASTOS CON FINANCIACIÓN AFECTADA

DESVIACIONES DE FINANCIACIÓN

EJERCICIO 2022

CÓDIGO DE GASTO	DESCRIPCIÓN	AGENTE FINANCIADOR		COEFICIENTE DE FINANCIACIÓN	DESVIACIONES DEL EJERCICIO		DESVIACIONES ACUMULADAS	
		TERCERO	APLICACIÓN PRESUPUESTARIA		POSITIVAS	NEGATIVAS	POSITIVAS	NEGATIVAS
2013.2.HOGAR.2	INVERSIONES DE MEJORA EN EL EDIFICIO DEL CENTRO HOGAR PROVINCIAL	21812950A SEMPERE PÉREZ, REMEDIOS	-78000-INGRESOS POR DISPOSICIÓN TESTAMENTARIA	1,0000			1.723,51	
2013.2.OYS.19	POLOP: REHABILITACIÓN INTEGRAL PLAZA DE LA ERMITA Y SUS ACCESOS	P0310700J AYUNTAMIENTO DE POLOP	-76214-APORT.MUNICIPALES PLAN PROV.COOP.OBRAS Y SERV.MUNIC.COF.MAR	0,1996				2.247,75
2014.2.ESP.8	BENFERRI "EDIFICIO PLURIFUNCIONAL"	P0302500D AYUNTAMIENTO DE BENFERRI	-76214-APORT.MUNICIPALES PLAN PROV.COOP.OBRAS Y SERV.MUNICIPALES	0,0476			50,07	
2014.2.HOGAR.1	INVERSIONES DE MEJORA EN EL EDIFICIO DEL HOGAR PROVINCIAL	21812950A SEMPERE PÉREZ, REMEDIOS	-78000-INGRESOS POR DISPOSICIÓN TESTAMENTARIA	1,0000			23.684,05	
2014.2.OYS.30	ONIL "CONSOLIDACIÓN MONASTERIO MONSERRAT"	P0309600E AYUNTAMIENTO DE ONIL	-76214-APORT.MUNICIPALES PLAN PROV.COOP.OBRAS Y SERV.MUNICIPALES	0,2000				
2014.2.OYS.32	PLANES "URBANIZACIÓN Y ACONDICIONAMIENTO DE VARIAS CALLES"	P0310600B AYUNTAMIENTO DE PLANES	-76214-APORT.MUNICIPALES PLAN PROV.COOP.OBRAS Y SERV.MUNICIPALES	0,0480				

GASTOS CON FINANCIACIÓN AFECTADA

DESVIACIONES DE FINANCIACIÓN

EJERCICIO 2022

CÓDIGO DE GASTO	DESCRIPCIÓN	AGENTE FINANCIADOR		COEFICIENTE DE FINANCIACIÓN	DESVIACIONES DEL EJERCICIO		DESVIACIONES ACUMULADAS	
		TERCERO	APLICACIÓN PRESUPUESTARIA		POSITIVAS	NEGATIVAS	POSITIVAS	NEGATIVAS
2014.2.PAE.31	CALP "SUSTITUCIÓN CALDERAS GASOLEO C POR BIOMASA EN LA PISCINA MUNICIPAL	P0304700H AYUNTAMIENTO DE CALP	-76215-APORT.MUNICIPALES AL PLAN PROVINCIAL DE AHORRO ENERGÉTICO	0,0483				
2015.2.CAE.35	RELLEU: Obras de mejora de la eficiencia energética de la iluminación interior edificio sito en C/Evaristo Manero Mollá	P0311200J AYUNTAMIENTO DE RELLEU	-76215-APORT.MUNICIPALES AL PLAN PROVINCIAL DE AHORRO ENERGÉTICO	0,0480				
2015.2.ESP.4	ALCOLEJA "PARKING PÚBLICO, ÁREA RECREATIVA Y REORDENACIÓN PLAZA PALAU Y PLAZA IGLESIA"	P0300800J AYUNTAMIENTO DE ALCOLEJA	-76214-APORT.MUNICIPALES PLAN PROV.COOP.OBRAS Y SERVIC. MUNICIPALES	0,0466				0,01
2015.2.ESP.19	EL FONDÓ DE LES NEUS "REHABILITACIÓN Y AMPLIACIÓN DEL AYUNTAMIENTO"	P0307700E AYUNTAMIENTO DE EL FONDÓ DE LES NEUS	-76214-APORT.MUNICIPALES PLAN PROV.COOP.OBRAS Y SERVIC. MUNICIPALES	0,1842	1.887,46		513,73	

GASTOS CON FINANCIACIÓN AFECTADA

DESVIACIONES DE FINANCIACIÓN

EJERCICIO 2022

CÓDIGO DE GASTO	DESCRIPCIÓN	AGENTE FINANCIADOR		COEFICIENTE DE FINANCIACIÓN	DESVIACIONES DEL EJERCICIO		DESVIACIONES ACUMULADAS	
		TERCERO	APLICACIÓN PRESUPUESTARIA		POSITIVAS	NEGATIVAS	POSITIVAS	NEGATIVAS
2015.2.OYS.1	ADSUBIA "ADECUACIÓN Y AMPLIACIÓN DE CONSTRUCCIÓN EXISTENTE CON DESTINO A EDIFICIO ADMTVO. DE OFICINAS MUNICIPALES.."	P0300100E AYUNTAMIENTO DE L'ATZUBIA	-76214-APORT.MUNICIPALES PLAN PROV.COOP.OBRAS Y SERVIC. MUNICIPALES	0,0862	1.111,94			594,58
2015.2.OYS.9	BENIARRÉS "REFORMA Y EQUIPAMIENTO DE ZONA DEPORTIVA MUNICIPAL"	P0302800H AYUNTAMIENTO DE BENIARRES	-76214-APORT.MUNICIPALES PLAN PROV.COOP.OBRAS Y SERVIC. MUNICIPALES	0,0945				
2015.2.OYS.17	DAYA NUEVA "ADECUACIÓN DE CASA DEL MÉDICO PARA MUSEO"	P0306100I AYUNTAMIENTO DE DAYA NUEVA	-76214-APORT.MUNICIPALES PLAN PROV.COOP.OBRAS Y SERVIC. MUNICIPALES	0,0471				
2015.2.OYS.18	DÉNIA "REURBANIZACIÓN DE LA CALLE FONTANELLA"	P0306300E AYUNTAMIENTO DE DENIA	-76214-APORT.MUNICIPALES PLAN PROV.COOP.OBRAS Y SERVIC. MUNICIPALES	0,3322				
2015.2.OYS.31	PETRER "ACONDICIONAMIENTO INTERIOR DEL EDIFICIO DE CENTRO CULTURAL SITO EN CALLES GABRIEL PAYÁ Y SANCHO TELLO"	P0310400G AYUNTAMIENTO DE PETRER	-76214-APORT.MUNICIPALES PLAN PROV.COOP.OBRAS Y SERVIC. MUNICIPALES	0,3342				

GASTOS CON FINANCIACIÓN AFECTADA

DESVIACIONES DE FINANCIACIÓN

EJERCICIO 2022

CÓDIGO DE GASTO	DESCRIPCIÓN	AGENTE FINANCIADOR		COEFICIENTE DE FINANCIACIÓN	DESVIACIONES DEL EJERCICIO		DESVIACIONES ACUMULADAS	
		TERCERO	APLICACIÓN PRESUPUESTARIA		POSITIVAS	NEGATIVAS	POSITIVAS	NEGATIVAS
2015.2.OYS.35	TIBI "ADECUACIÓN DEL ENTORNO URBANO Y LA PLANTA BAJA DEL EDIFICIO SOCIO-ASISTENCIAL"	P0312900D AYUNTAMIENTO DE TIBI	-76214-APORT.MUNICIPALES PLAN PROV.COOP.OBRAS Y SERVIC. MUNICIPALES	0,0483	3.591,52		32,31	
2015.2.SOC.25	DENIA:SUSTITUCION ILUMINACION Y MAQUINAS FRIGORIFICAS EN EL EDIFICIO DEL MERCAT MUNICIPAL	P0306300E AYUNTAMIENTO DE DENIA	-76206-APORTACIONES MUNICIPALES A OBRAS DE COOPERACION MUNICIPAL	0,2130				
2015.2.SOM.2	BENIARRÉS: AMPLIACIÓN Y MEJORA DE PISCINA MUNICIPAL	P0302800H AYUNTAMIENTO DE BENIARRES	-76206-APORTACIONES MUNICIPALES A OBRAS DE COOPERACION MUNICIPAL	0,0453				
2015.2.SOM.41	TORMOS: REURBANIZACIÓN PARCIAL DEL CENTRO HISTORÍCO 3	P0313100J AYUNTAMIENTO DE TORMOS	-76206-APORTACIONES MUNICIPALES A OBRAS DE COOPERACION MUNICIPAL	0,0468				
2015.2.SOM.62	LA VALL DE LAGUAR: HABILITACION EDIFICIO PARA LOCAL MULTIFUNCIONAL EN BENIMAURELL	P0313700G AYUNTAMIENTO DE LA VALL DE LAGUAR	-76206-APORTACIONES MUNICIPALES A OBRAS DE COOPERACION MUNICIPAL	0,0451				

GASTOS CON FINANCIACIÓN AFECTADA

DESVIACIONES DE FINANCIACIÓN

EJERCICIO 2022

CÓDIGO DE GASTO	DESCRIPCIÓN	AGENTE FINANCIADOR		COEFICIENTE DE FINANCIACIÓN	DESVIACIONES DEL EJERCICIO		DESVIACIONES ACUMULADAS	
		TERCERO	APLICACIÓN PRESUPUESTARIA		POSITIVAS	NEGATIVAS	POSITIVAS	NEGATIVAS
2015.3.EMPLE.1	SUBV. GENERALITAT VALENCIANA GESTIÓN PROGRAMA FOMENTO EMPLEO PLAN EMPLEO CONJUNTO	S4611001A GENERALITAT VALENCIANA	-45051-SUBV.G.V.GESTIÓN PROG.FOMENTO EMPLEO.PLAN DE EMPLEO CONJUNTO	0,5000				0,17
2016.2.ESP.4	ALCALALÍ "SONDEOS FONDOS DE LA FONT 2"	P0300600D AYUNTAMIENTO DE ALCALALI	-76214-APORT.MUNICIPALES PLAN PROV.COOP.OBRAS Y SERVIC.MUNICIPALE	0,0496				
2016.2.ESP.15	BENIMANTELL-EDIFICIO CULTURAL MULTIDISCIPLINAR	P0303700I AYUNTAMIENTO DE BENIMANTELL	-76214-APORT.MUNICIPALES PLAN PROV.COOP.OBRAS Y SERVIC.MUNICIPALE	0,0479		191,74	37,58	
2016.2.ESP.29	EL CASTELL DE GUADALEST-ADECUACIÓN EDIFICIO MUNICIPAL	P0307500I AYUNTAMIENTO DE EL CASTELL DE GUADALEST	-76214-APORT.MUNICIPALES PLAN PROV.COOP.OBRAS Y SERVIC.MUNICIPALE	0,0457	1.980,76			290,56
2016.2.OYS.5	ALFAFARA "ADECUACIÓN EDIFICIO MUNICIPAL ANEXO A CASA CONSISTORIAL"	P0301000F AYUNTAMIENTO DE ALFAFARA	-76214-APORT.MUNICIPALES PLAN PROV.COOP.OBRAS Y SERVIC.MUNICIPALE	0,0475			12,72	

GASTOS CON FINANCIACIÓN AFECTADA

DESVIACIONES DE FINANCIACIÓN

EJERCICIO 2022

CÓDIGO DE GASTO	DESCRIPCIÓN	AGENTE FINANCIADOR		COEFICIENTE DE FINANCIACIÓN	DESVIACIONES DEL EJERCICIO		DESVIACIONES ACUMULADAS	
		TERCERO	APLICACIÓN PRESUPUESTARIA		POSITIVAS	NEGATIVAS	POSITIVAS	NEGATIVAS
2016.2.OYS.7	ASPE "PEATONALIZACIÓN Y RENOVACIÓN DE SERVICIOS EN LA CALLE CRUZ"	P0301900G AYUNTAMIENTO DE ASPE	-76214-APORT.MUNICIPALES PLAN PROV.COOP.OBRAS Y SERVIC MUNICIPALE	0,3303				
2016.2.OYS.8	BENASAU "REPARACIÓN Y ACONDICIONAMIENTO DE LA PISCINA Y PISTA POLIDEPORTIVA MUNICIPAL"	P0302200A AYUNTAMIENTO DE BENASAU	-76214-APORT.MUNICIPALES PLAN PROV.COOP.OBRAS Y SERVIC MUNICIPALE	0,0464			6,01	
2016.2.OYS.11	BENIARRÉS-ADECUACIÓN DE LA BIBLIOTECA MUNICIPAL Y AMPLIACIÓN DEL GIMNASIO MUNICIPAL	P0302800H AYUNTAMIENTO DE BENIARRES	-76214-APORT.MUNICIPALES PLAN PROV.COOP.OBRAS Y SERVIC MUNICIPALE	0,0482		301,46		393,95
2016.2.OYS.12	BENIFALLIM-RENOVACION PAVIMENTO, ABASTECIMIENTO Y SANEAMIENTO EN LAS CALLES "SAN VICENTE, SAN MIGUEL Y DE BAIX	P0303200J AYUNTAMIENTO DE BENIFALLIM	-76214-APORT.MUNICIPALES PLAN PROV.COOP.OBRAS Y SERVIC MUNICIPALE	0,0478			6,20	
2016.2.OYS.14	BENILLUP-ADECUACIÓN DE LA PISCINA MUNICIPAL	P0303600A AYUNTAMIENTO DE BENILLUP	-76214-APORT.MUNICIPALES PLAN PROV.COOP.OBRAS Y SERVIC MUNICIPALE	0,0448				0,05

GASTOS CON FINANCIACIÓN AFECTADA

DESVIACIONES DE FINANCIACIÓN

EJERCICIO 2022

CÓDIGO DE GASTO	DESCRIPCIÓN	AGENTE FINANCIADOR		COEFICIENTE DE FINANCIACIÓN	DESVIACIONES DEL EJERCICIO		DESVIACIONES ACUMULADAS	
		TERCERO	APLICACIÓN PRESUPUESTARIA		POSITIVAS	NEGATIVAS	POSITIVAS	NEGATIVAS
2016.2.OYS.23	CASTALLA-AMPLIAC.DE LA RONDA FOIA EN EL TRAMO COMPRENDRENDIDO. ENTRE LA C/BIAR Y LA CV-811 Y ENLACE DE INTERSEC 811	P0305300F AYUNTAMIENTO DE CASTALLA	-76214-APORT.MUNICIPALES PLAN PROV.COOP.OBRAS Y SERVIC MUNICIPALE	0,4742		147,79		
2016.2.OYS.24	CASTELL DE CASTELLS-ADECUACIÓN DE INSTALACIONES DEPORTIVAS	P0305400D AYUNTAMIENTO DE CASTELL DE CASTELLS	-76214-APORT.MUNICIPALES PLAN PROV.COOP.OBRAS Y SERVIC MUNICIPALE	0,0463			6,00	
2016.2.OYS.25	CONFRIDES-URBANIZACIÓN DE LA CALLE MAYOR Y OTRAS	P0305700G AYUNTAMIENTO DE CONFRIDES	-76214-APORT.MUNICIPALES PLAN PROV.COOP.OBRAS Y SERVIC MUNICIPALE	0,0478			6,19	
2016.2.OYS.28	EL CAMPELLO-INST. ALUMBRADO PÚBLICO PARA LA RENOVACIÓN Y MEJORA DE LA EFICIENCIA ENERG. DEL ALUMBRADO PUB. EN 4 ZONAS	P0305000B AYUNTAMIENTO DE EL CAMPELLO	-76214-APORT.MUNICIPALES PLAN PROV.COOP.OBRAS Y SERVIC MUNICIPALE	0,3343		148,97		

GASTOS CON FINANCIACIÓN AFECTADA

DESVIACIONES DE FINANCIACIÓN

EJERCICIO 2022

CÓDIGO DE GASTO	DESCRIPCIÓN	AGENTE FINANCIADOR		COEFICIENTE DE FINANCIACIÓN	DESVIACIONES DEL EJERCICIO		DESVIACIONES ACUMULADAS	
		TERCERO	APLICACIÓN PRESUPUESTARIA		POSITIVAS	NEGATIVAS	POSITIVAS	NEGATIVAS
2016.2.OYS.30	FACHECA-RENOVACIÓN ABASTECIMIENTO Y ACERAS AVDA. DE ALCOY DEL COMTAT	P0306700F AYUNTAMIENTO DE FAGECA	-76214-APORT.MUNICIPALES PLAN PROV.COOP.OBRAS Y SERVIC MUNICIPALE	0,0950			7,45	
2016.2.OYS.31	FAMORCA-EJECUCIÓN DE MURO DE CONTENCIÓN Y RENOVACIÓN DE ACERA EN TRAVESIA	P0306800D AYUNTAMIENTO DE FAMORCA	-76214-APORT.MUNICIPALES PLAN PROV.COOP.OBRAS Y SERVIC MUNICIPALE	0,0456			5,90	
2016.2.OYS.33	GATA DE GORGOS-ACONDICIONAMIENTO RED AGUA POTABLE CALLE LA BASSA	P0307100H AYUNTAMIENTO DE GATA DE GORGOS	-76214-APORT.MUNICIPALES PLAN PROV.COOP.OBRAS Y SERVIC MUNICIPALE	0,1948		117,23		117,23
2016.2.OYS.39	LA VALL D´EBO-MEJORA DE SERVICIOS URBANOS DEL MUNICIPIO	P0313500A AYUNTAMIENTO DE LA VALL D'EBO	-76214-APORT.MUNICIPALES PLAN PROV.COOP.OBRAS Y SERVIC MUNICIPALE	0,0470			8,50	
2016.2.OYS.40	LA XARA (E.A.T.I.M.) - URBANITZACIÓ DEL CARRER MORXAMA	P0300018I E.A.T.I.M. LA XARA	-76214-APORT.MUNICIPALES PLAN PROV.COOP.OBRAS Y SERVIC MUNICIPALE	0,0959		17,82		

GASTOS CON FINANCIACIÓN AFECTADA

DESVIACIONES DE FINANCIACIÓN

EJERCICIO 2022

CÓDIGO DE GASTO	DESCRIPCIÓN	AGENTE FINANCIADOR		COEFICIENTE DE FINANCIACIÓN	DESVIACIONES DEL EJERCICIO		DESVIACIONES ACUMULADAS	
		TERCERO	APLICACIÓN PRESUPUESTARIA		POSITIVAS	NEGATIVAS	POSITIVAS	NEGATIVAS
2016.2.OYS.46	MURO DE ALCOY-RENOVACIÓN AGUA POTABLE,RED DE SANEAMIENTO Y PAVIMENTOS DE LAS C/GRABADOR JORDÁN,COLÓN,CERVANTES,DOS....	P0309200D AYUNTAMIENTO DE MURO DE ALCOY	-76214-APORT.MUNICIPALES PLAN PROV.COOP.OBRAS Y SERVIC.MUNICIPALE	0,1897		97,35		
2016.2.OYS.47	MUTXAMEL-REHAB. DE LA EDIFIC. D. AL ANTIGUO MATADERO SALA POLIVALENTE CULTURAL, EDIFIC.COMPLE.EXISTENTE, PARQUE INF..	P0309000H AYUNTAMIENTO DE MUTXAMEL	-76214-APORT.MUNICIPALES PLAN PROV.COOP.OBRAS Y SERVIC.MUNICIPALE	0,4787			265,84	
2016.2.OYS.53	REURBANIZACIÓN AVDA. DE LAS NACIONES, TRAMO ENTRE ARCOS Y C/BLANCA EN URBANIZACIÓN CIUDAD QUESADA	P0311300H AYUNTAMIENTO DE ROJALES	-76214-APORT.MUNICIPALES PLAN PROV.COOP.OBRAS Y SERVIC.MUNICIPALE	0,5213			193,02	

GASTOS CON FINANCIACIÓN AFECTADA

DESVIACIONES DE FINANCIACIÓN

EJERCICIO 2022

CÓDIGO DE GASTO	DESCRIPCIÓN	AGENTE FINANCIADOR		COEFICIENTE DE FINANCIACIÓN	DESVIACIONES DEL EJERCICIO		DESVIACIONES ACUMULADAS	
		TERCERO	APLICACIÓN PRESUPUESTARIA		POSITIVAS	NEGATIVAS	POSITIVAS	NEGATIVAS
2016.2.OYS.54	SALINAS-ADECUACIÓN Y EQUIPAMIENTO DE UN POZO CON APOYO DE BOMBEO SOLAR PARA ABASTECIMIENTO URBANO	P0311600A AYUNTAMIENTO DE SALINAS	-76214-APORT.MUNICIPALES PLAN PROV.COOP.OBRAS Y SERVIC MUNICIPALE	0,0497				
2016.2.OYS.55	SAN ISIDRO-GIMNASIO EN LA PISCINA MUNICIPAL CUBIERTA	P0300008J AYUNTAMIENTO DE SAN ISIDRO	-76214-APORT.MUNICIPALES PLAN PROV.COOP.OBRAS Y SERVIC MUNICIPALE	0,0945			41,86	
2016.2.OYS.56	SANETS Y NEGRALS - PAVIMENTACIÓN DE DIVERSAS ACERAS Y FINALIZACIÓN DE ALUMBRADO	P0311700I AYUNTAMIENTO DE SANET Y NEGRALS	-76214-APORT.MUNICIPALES PLAN PROV.COOP.OBRAS Y SERVIC MUNICIPALE	0,0957			15,76	
2016.2.OYS.60	TOLLOS-REHABILITACIÓN EDIFICIO PÚBLICO C/LLIDONER	P0313000B AJUNTAMENT DE TOLLOS	-76214-APORT.MUNICIPALES PLAN PROV.COOP.OBRAS Y SERVIC MUNICIPALE	0,0473			7,12	

GASTOS CON FINANCIACIÓN AFECTADA

DESVIACIONES DE FINANCIACIÓN

EJERCICIO 2022

CÓDIGO DE GASTO	DESCRIPCIÓN	AGENTE FINANCIADOR		COEFICIENTE DE FINANCIACIÓN	DESVIACIONES DEL EJERCICIO		DESVIACIONES ACUMULADAS	
		TERCERO	APLICACIÓN PRESUPUESTARIA		POSITIVAS	NEGATIVAS	POSITIVAS	NEGATIVAS
2016.2.PAE.33	DENIA-OBRAS DE MEJORA DE LAS INSTALACIONES MUNICIPALES PARA AUMENTAR EL AHORRO Y LA EFICIENCIA ENERGETICA	P0306300E AYUNTAMIENTO DE DENIA	-76215-APORT.MUNICIPALES AL PLAN PROVINCIAL DE AHORRO ENERGÉTICO	0,1524				
2017.2.AURA.759	AYTO. PLANES: OBRAS DE EMERGENCIA EN EL CASTILLO TRAS COLAPSO DEL SECTOR DE LA MURALLA	S2811001C MINISTERIO DE LA PRESIDENCIA Y PARA LAS ADMINISTRACIONES	-72010-SUBV.MINIST. POLÍTICA TERR.Y F.PÚBL.:DAÑOS INFRAESTR.MUNICIP.	0,4904				30.895,30
2017.2.CNP.6	JACARILLA: Reparación de la Vereda de Las Palmeras	P0308000I AYUNTAMIENTO DE JACARILLA	-76204-APORTACIONES MUNICIPALES INVER.EN CAMINOS TITUL.NO PROVINC.	0,4840				0,09
2017.2.ESP.51	TORMOS "REURBANIZACIÓN DE LOS TRAMOS DE CALLE STA. CRUZ, AVDA. JUAN CARLOS I Y AVDA. BLASCO IBÁÑEZ"	P0313100J AYUNTAMIENTO DE TORMOS	-76214-APORT.MUNICIPALES PLAN PROV.COOPER.OBRAS Y SERV.MUNICIPALES	0,0457				
2017.2.ESP.53	XALÓ "CASA DE CULTURA"	P0308100G AYUNTAMIENTO DE XALO	-76214-APORT.MUNICIPALES PLAN PROV.COOPER.OBRAS Y SERV.MUNICIPALES	0,1438	26.702,97			4.335,29

GASTOS CON FINANCIACIÓN AFECTADA

DESVIACIONES DE FINANCIACIÓN

EJERCICIO 2022

CÓDIGO DE GASTO	DESCRIPCIÓN	AGENTE FINANCIADOR		COEFICIENTE DE FINANCIACIÓN	DESVIACIONES DEL EJERCICIO		DESVIACIONES ACUMULADAS	
		TERCERO	APLICACIÓN PRESUPUESTARIA		POSITIVAS	NEGATIVAS	POSITIVAS	NEGATIVAS
2017.2.HOGAR.1	INVERSIONES EN MOBILIARIO PARA EL HOGAR PROVINCIAL.	1287/78 CONWAY BOWDEN, GRENVILLE SAMUEL	-78000-INGRESOS POR DISPOSICIÓN TESTAMENTARIA	1,0000		6.078,00	11.435,33	
2017.2.MIH.12	COLECTOR DE AGUAS RESIDUALES DESDE EL NÚCLEO URBANO HASTA LA DEPURADORA DE AGUAS RESIDUALES EN LA VALL D´ALCALÀ.	P0313400D AYUNTAMIENTO DE LA VALL D'ALCALA	-76207-APORTACIONES MUNICIPALES INVER.INFRAESTRUCTURAS HIDRAULICAS	0,0500				
2017.2.OYS.4	BANYERES DE MARIOLA "AMPLIACIÓN DEL CEMENTERIO MUNICIPAL"	P0302100C AYUNTAMIENTO DE BANYERES DE MARIOLA	-76214-APORT.MUNICIPALES PLAN PROV.COOPER.OBRAS Y SERV.MUNICIPALES	0,2319			164,42	
2017.2.OYS.5	BENEJÚZAR "PABELLÓN DEPORTIVO CUBIERTO EN CALLE COMANDANTE BERNABÉ Y OROPÉNDOLA"	P0302400G AYUNTAMIENTO DE BENEJUZAR	-76214-APORT.MUNICIPALES PLAN PROV.COOPER.OBRAS Y SERV.MUNICIPALES	0,2399	353,89		101,61	
2017.2.OYS.6	BENIARDÁ "REHABILITACIÓN Y ADECUACIÓN DE CASA DE CULTURAL"	P0302700J AYUNTAMIENTO DE BENIARDA	-76214-APORT.MUNICIPALES PLAN PROV.COOPER.OBRAS Y SERV.MUNICIPALES	0,0451			8,04	

GASTOS CON FINANCIACIÓN AFECTADA

DESVIACIONES DE FINANCIACIÓN

EJERCICIO 2022

CÓDIGO DE GASTO	DESCRIPCIÓN	AGENTE FINANCIADOR		COEFICIENTE DE FINANCIACIÓN	DESVIACIONES DEL EJERCICIO		DESVIACIONES ACUMULADAS	
		TERCERO	APLICACIÓN PRESUPUESTARIA		POSITIVAS	NEGATIVAS	POSITIVAS	NEGATIVAS
2017.2.OYS.7	BENIFATO "OBRAS COMPLEMENTARIAS PARA LA ADECUACIÓN DEL ENTORNO DEL PARTEGAT"	P0303300H AYUNTAMIENTO DE BENIFATO	-76214-APORT.MUNICIPALES PLAN PROV.COOPER.OBRAS Y SERV.MUNICIPALES	0,0459	2.491,67		17,12	
2017.2.OYS.8	BENIJÓFAR "EJECUCIÓN DE PASEO PEATONAL Y CARRIL BICI ENTRE EL CASCO URBANO Y LA URBANIZACIÓN ATALAYA"	P0303400F AYUNTAMIENTO DE BENIJOFAR	-76214-APORT.MUNICIPALES PLAN PROV.COOPER.OBRAS Y SERV.MUNICIPALES	0,1380				
2017.2.OYS.9	BENIMASSOT "MEJORA DE SERVICIOS URBANOS Y PAVIMENTACIÓN DE CAMINO"	P0303900E AYUNTAMIENTO DE BENIMASSOT	-76214-APORT.MUNICIPALES PLAN PROV.COOPER.OBRAS Y SERV.MUNICIPALES	0,0460			5,16	
2017.2.OYS.10	BIGASTRO "ASFALTADO Y MEJORA DE ACCESIBILIDAD EN CASCO URBANO Y POLÍGONO INDUSTRIAL "EL APATEL"	P0304400E AYUNTAMIENTO DE BIGASTRO	-76214-APORT.MUNICIPALES PLAN PROV.COOPER.OBRAS Y SERV.MUNICIPALES	0,2300			97,42	

GASTOS CON FINANCIACIÓN AFECTADA

DESVIACIONES DE FINANCIACIÓN

EJERCICIO 2022

CÓDIGO DE GASTO	DESCRIPCIÓN	AGENTE FINANCIADOR		COEFICIENTE DE FINANCIACIÓN	DESVIACIONES DEL EJERCICIO		DESVIACIONES ACUMULADAS	
		TERCERO	APLICACIÓN PRESUPUESTARIA		POSITIVAS	NEGATIVAS	POSITIVAS	NEGATIVAS
2017.2.OYS.14	CATRAL "REPOSICIÓN DE LA CUBRICIÓN DE LA ACEQUIA MAYOR"	P0305500A AYUNTAMIENTO DE CATRAL	-76214-APORT.MUNICIPALES PLAN PROV.COOPER.OBRAS Y SERV.MUNICIPALES	0,2324		82,37		
2017.2.OYS.19	FACHECA "REHABILITACIÓN DE EDIFICIO PARA ALMACÉN MUNICIPAL EN C/SALAMANCA, 5"	P0306700F AYUNTAMIENTO DE FAGECA	-76214-APORT.MUNICIPALES PLAN PROV.COOPER.OBRAS Y SERV.MUNICIPALES	0,0451			12,54	
2017.2.OYS.21	FORMENTERA DEL SEGURA "EJECUCIÓN DE CERRAMIENTOS EN PISTA POLIDEPORTIVA MUNICIPAL"	P0307000J AYUNTAMIENTO DE FORMENTERA DEL SEGURA	-76214-APORT.MUNICIPALES PLAN PROV.COOPER.OBRAS Y SERV.MUNICIPALES	0,1392			45,86	
2017.2.OYS.22	GORGA "REMODELACIÓN DE PLAZA L'ERETA Y SU ENTORNO"	P0307300D AYUNTAMIENTO DE GORGA	-76214-APORT.MUNICIPALES PLAN PROV.COOPER.OBRAS Y SERV.MUNICIPALES	0,0465	5,82			
2017.2.OYS.23	GRANJA DE ROCAMORA "EDIFICIO DESTINADO A GIMNASIO"	P0307400B AYUNTAMIENTO DE GRANJA DE ROCAMORA	-76214-APORT.MUNICIPALES PLAN PROV.COOPER.OBRAS Y SERV.MUNICIPALES	0,1394	329,56		94,93	

GASTOS CON FINANCIACIÓN AFECTADA

DESVIACIONES DE FINANCIACIÓN

EJERCICIO 2022

CÓDIGO DE GASTO	DESCRIPCIÓN	AGENTE FINANCIADOR		COEFICIENTE DE FINANCIACIÓN	DESVIACIONES DEL EJERCICIO		DESVIACIONES ACUMULADAS	
		TERCERO	APLICACIÓN PRESUPUESTARIA		POSITIVAS	NEGATIVAS	POSITIVAS	NEGATIVAS
2017.2.OYS.24	IBI "REHABILITACIÓN Y MEJORA DEL CEMENTERIO MUNICIPAL DE IBI. RECINTO 2"	P0307900A AYUNTAMIENTO DE IBI	-76214-APORT.MUNICIPALES PLAN PROV.COOPER.OBRAS Y SERV.MUNICIPALES	0,3352		271,66		
2017.2.OYS.26	JESÚS POBRE "REMODELACIÓN DE LA PLAZA DEL PUEBLO (ANTES PLAZA DOCTOR VICENTE SEGUÍ)	P0300034F E.A.T.I.M. DE JESUS POBRE	-76214-APORT.MUNICIPALES PLAN PROV.COOPER.OBRAS Y SERV.MUNICIPALES	0,0476				246,88
2017.2.OYS.29	LA VALL DE LAGUAR "OBRAS DE CONSTRUCCIÓN DE FRONTÓN Y PISTA DE PÁDEL"	P0313700G AYUNTAMIENTO DE LA VALL DE LAGUAR	-76214-APORT.MUNICIPALES PLAN PROV.COOPER.OBRAS Y SERV.MUNICIPALES	0,0465			5,77	
2017.2.OYS.30	LA XARA "URBANIZACIÓN DE LA C/XIMO DE L'ALMASSERA"	P0300018I E.A.T.I.M. LA XARA	-76214-APORT.MUNICIPALES PLAN PROV.COOPER.OBRAS Y SERV.MUNICIPALES	0,1392			235,79	
2017.2.OYS.31	L'ATZÚBIA "CONSTRUCCIÓN DE VESTUARIOS Y CAFETERIA EN LA PISCINA MUNICIPAL"	P0300100E AYUNTAMIENTO DE L'ATZUBIA	-76214-APORT.MUNICIPALES PLAN PROV.COOPER.OBRAS Y SERV.MUNICIPALES	0,0455			47,82	

GASTOS CON FINANCIACIÓN AFECTADA

DESVIACIONES DE FINANCIACIÓN

EJERCICIO 2022

CÓDIGO DE GASTO	DESCRIPCIÓN	AGENTE FINANCIADOR		COEFICIENTE DE FINANCIACIÓN	DESVIACIONES DEL EJERCICIO		DESVIACIONES ACUMULADAS	
		TERCERO	APLICACIÓN PRESUPUESTARIA		POSITIVAS	NEGATIVAS	POSITIVAS	NEGATIVAS
2017.2.OYS.35	ONDARA "CONSTRUCCIÓN DE CENTRO DE DÍA"	P0309500G AYUNTAMIENTO DE ONDARA	-76214-APORT.MUNICIPALES PLAN PROV.COOPER.OBRAS Y SERV.MUNICIPALES	0,2322	9.191,77		214,41	
2017.2.OYS.36	ONIL "CUBRICIÓN Y CIERRE DE DOS PISTAS DE TENIS Y CONSTRUCCIÓN DE ESPACIO POLIVALENTE"	P0309600E AYUNTAMIENTO DE ONIL	-76214-APORT.MUNICIPALES PLAN PROV.COOPER.OBRAS Y SERV.MUNICIPALES	0,2348		2.621,84		6.619,05
2017.2.OYS.39	PINOSO "AMPLIACIÓN Y MEJORA DE LA CAPACIDAD DE DRENAJE DEL BADÉN DE RICO LUCAS"	P0310500D AYUNTAMIENTO DE PINOSO	-76214-APORT.MUNICIPALES PLAN PROV.COOPER.OBRAS Y SERV.MUNICIPALES	0,2284				
2017.2.OYS.40	POLOP "REURBANIZACIÓN DEL TRAMO INICIAL DE LA CALLE LLAVADOR Y EJECUCIÓN DE NUEVO VIAL JUNTO AL APARCAMIENTO MUNICIPAL"	P0310700J AYUNTAMIENTO DE POLOP	-76214-APORT.MUNICIPALES PLAN PROV.COOPER.OBRAS Y SERV.MUNICIPALES	0,1390				
2017.2.OYS.43	RELLEU "INFRAESTRUCTURA Y VIALES EN ACCESOSUR A CASCO URBANO"	P0311200J AYUNTAMIENTO DE RELLEU	-76214-APORT.MUNICIPALES PLAN PROV.COOPER.OBRAS Y SERV.MUNICIPALES	0,0465			8,13	

GASTOS CON FINANCIACIÓN AFECTADA

DESVIACIONES DE FINANCIACIÓN

EJERCICIO 2022

CÓDIGO DE GASTO	DESCRIPCIÓN	AGENTE FINANCIADOR		COEFICIENTE DE FINANCIACIÓN	DESVIACIONES DEL EJERCICIO		DESVIACIONES ACUMULADAS	
		TERCERO	APLICACIÓN PRESUPUESTARIA		POSITIVAS	NEGATIVAS	POSITIVAS	NEGATIVAS
2017.2.OYS.46	SAN MIGUEL DE SALINAS "MEJORA DE ACCESOS Y ACONDICIONAMIENTO DE LA RED VIARIA DEL NÚCLEO URBANO"	P0312000C AYUNTAMIENTO DE SAN MIGUEL DE SALINAS	-76214-APORT.MUNICIPALES PLAN PROV.COOPER.OBRAS Y SERV.MUNICIPALES	0,2393		86,76		
2017.2.OYS.48	SAX "URBANIZACIÓN CALLE JAMAICA, COSTA RICA Y OTRAS"	P0312300G AYUNTAMIENTO DE SAX	-76214-APORT.MUNICIPALES PLAN PROV.COOPER.OBRAS Y SERV.MUNICIPALES	0,2415		55,61		
2017.2.OYS.50	TIBI "RENOVACIÓN DE LA RED DE DISTRIBUCIÓN AGUA POTABLE EN ALTA DESDE EL CASCO URBANO HASTA DEPÓSITO DE PINARES DE MECLÍ	P0312900D AYUNTAMIENTO DE TIBI	-76214-APORT.MUNICIPALES PLAN PROV.COOPER.OBRAS Y SERV.MUNICIPALES	0,1392				
2017.2.PFS.30	LA XARA (E.L.M) "REURBANIZACION DE LA ROTONDA DEL ACCESO NORTE AL CASCO URBANO DE LA XARA.	S2811001C MINISTERIO DE LA PRESIDENCIA Y PARA LAS ADMINISTRACIONES	-72010-SUBV.MINIST. POLÍTICA TERR.Y F.PÚBL.:DAÑOS INFRAESTR.MUNICIP.	0,4656			34,96	
2017.2.PFS.31	L'ATZUBIA "ADECUACION CEMENTERIO MUNICIPAL".	S2811001C MINISTERIO DE LA PRESIDENCIA Y PARA LAS ADMINISTRACIONES	-72010-SUBV.MINIST. POLÍTICA TERR.Y F.PÚBL.:DAÑOS INFRAESTR.MUNICIP.	0,4583				0,02

GASTOS CON FINANCIACIÓN AFECTADA

DESVIACIONES DE FINANCIACIÓN

EJERCICIO 2022

CÓDIGO DE GASTO	DESCRIPCIÓN	AGENTE FINANCIADOR		COEFICIENTE DE FINANCIACIÓN	DESVIACIONES DEL EJERCICIO		DESVIACIONES ACUMULADAS	
		TERCERO	APLICACIÓN PRESUPUESTARIA		POSITIVAS	NEGATIVAS	POSITIVAS	NEGATIVAS
2017.2.PFS.38	PENAGUILA "REPARACION EN INSTALACIONES Y PAVIMENTACION DE LA C/ SANT JOSEP Y C/ SANT ROC.	S2811001C MINISTERIO DE LA PRESIDENCIA Y PARA LAS ADMINISTRACIONES	-72010-SUBV.MINIST. POLÍTICA TERR.Y F.PÚBL.:DAÑOS INFRAESTR.MUNICIP.	0,5218				7.265,29
2017.2.PFS.49	TORREMANZANAS "RECONSTRUCCION DE MURO DE CONTENCION EN C/ COSTERA J. ROVIRA"	S2811001C MINISTERIO DE LA PRESIDENCIA Y PARA LAS ADMINISTRACIONES	-72010-SUBV.MINIST. POLÍTICA TERR.Y F.PÚBL.:DAÑOS INFRAESTR.MUNICIP.	0,4610			33,47	
2017.2.PFS.71	SAN MIGUEL DE SALINAS "REURBANIZACIÓN DE LA CALLE BENIDORM, ARANJUEZ Y ZONA VERDE ANEXA"	S2811001C MINISTERIO DE LA PRESIDENCIA Y PARA LAS ADMINISTRACIONES	-72010-SUBV.MINIST. POLÍTICA TERR.Y F.PÚBL.:DAÑOS INFRAESTR.MUNICIP.	0,4591				0,01
2018.2.ESP.1	AGRES: URBANIZACIÓN DE VIALES Y ESPACIOS PÚBLICOS	P0300300A AYUNTAMIENTO DE AGRES	-76214-APORTACIONES MUNICIPALES AL PLAN PROVINCIAL DE COOPERACIÓN A	0,0473		182,45		6.268,05
2018.2.ESP.26	FAMORCA "NUEVAS OFICINAS MUNICIPALES"	P0306800D AYUNTAMIENTO DE FAMORCA	-76214-APORTACIONES MUNICIPALES AL PLAN PROVINCIAL DE COOPERACIÓN A	0,0459	2.222,89			2.058,20

GASTOS CON FINANCIACIÓN AFECTADA

DESVIACIONES DE FINANCIACIÓN

EJERCICIO 2022

CÓDIGO DE GASTO	DESCRIPCIÓN	AGENTE FINANCIADOR		COEFICIENTE DE FINANCIACIÓN	DESVIACIONES DEL EJERCICIO		DESVIACIONES ACUMULADAS	
		TERCERO	APLICACIÓN PRESUPUESTARIA		POSITIVAS	NEGATIVAS	POSITIVAS	NEGATIVAS
2018.2.ESP.36	LLÍBER "PISCINA VESTUARIOS Y ACONDICIONAMIENTO DE ZONAS ADYACENTES"	P0308500H AYUNTAMIENTO DE LLIBER	-76214-APORTACIONES MUNICIPALES AL PLAN PROVINCIAL DE COOPERACIÓN A	0,0470	3.438,59		23,94	
2018.2.ESP.44	ORXETA "EDIFICIO MULTIFUNCIONAL MUNICIPAL"	P0309800A AYUNTAMIENTO DE ORXETA	-76214-APORTACIONES MUNICIPALES AL PLAN PROVINCIAL DE COOPERACIÓN A	0,0481				114,60
2018.2.ESP.58	ALGORFA "PABELLÓN MUNICIPAL DE DEPORTES"	P0301200B AYUNTAMIENTO DE ALGORFA	-76214-APORTACIONES MUNICIPALES AL PLAN PROVINCIAL DE COOPERACIÓN A	0,5526				9.982,08
2018.2.MER.2	INCREMENTO DE LA EFICIENCIA EN EL USO DEL AGUA DE RIEGO EN LA COMUNIDAD DE REGANTES DE CREVILLENTE. FASE II.	G03852860 COMUNIDAD DE REGANTES DE CREVILLENTE	-78001-APORT.COM. REGANTES Y OTR.ENT.INFR.HIDRÁUL.EFICIEN.USO AGUA	0,3388				
2018.2.MER.9	RECONSTRUCCIÓN ARQUETAS RIEGO CON VALVULERÍA ESTANCA PARA AUMENTAR EFICIENCIA RIEGO, CDAD. REGANTES SAN MIGUEL MURLA.	G03871407 COMUNIDAD DE REGANTES SAN MIGUEL DE MURLA.	-78001-APORT.COM. REGANTES Y OTR.ENT.INFR.HIDRÁUL.EFICIEN.USO AGUA	0,2000				

GASTOS CON FINANCIACIÓN AFECTADA

DESVIACIONES DE FINANCIACIÓN

EJERCICIO 2022

CÓDIGO DE GASTO	DESCRIPCIÓN	AGENTE FINANCIADOR		COEFICIENTE DE FINANCIACIÓN	DESVIACIONES DEL EJERCICIO		DESVIACIONES ACUMULADAS	
		TERCERO	APLICACIÓN PRESUPUESTARIA		POSITIVAS	NEGATIVAS	POSITIVAS	NEGATIVAS
2018.2.MER.12	CDAD. REG. ALCOLEJA: REFORMAS DE LA ACEQUIA DE RIEGO DE ALCOLEJA.	G54359880 COMUNIDAD DE REGANTES DE ALCOLEJA	-78001-APORT.COM. REGANTES Y OTR.ENT.INFR.HIDRÁUL.EFICIEN.USO AGUA	0,1984				
2018.2.MER.15	SINDICATO GENERAL AGUAS DOLORES: EJECUCIÓN DE MURETE EN EL AZARBE DE ABANILLA.	G03150091 SINDICATO GENERAL DE AGUAS DE DOLORES	-78001-APORT.COM. REGANTES Y OTR.ENT.INFR.HIDRÁUL.EFICIEN.USO AGUA	0,2000				
2018.2.MER.21	CDAD. REG. POZO LA MONTAÑETA (SANET Y NEGRALS): INST. DOS ELECTROBOMBAS SUMERGIBLES GEMELAS Y VARIADOR STMA. BOMBEO.	G53243663 COMUNIDAD DE REGANTES POZO LA MONTAÑETA.	-78001-APORT.COM. REGANTES Y OTR.ENT.INFR.HIDRÁUL.EFICIEN.USO AGUA	0,3489				
2018.2.MER.22	CDAD. REG. Y USUARIOS VALL DEL POP: SUSTITUCIÓN EQUIPOS BOMBEO SONDEOS Nº 2 Y 3.	G03828522 COMUNIDAD DE REGANTES VALL DEL POP	-78001-APORT.COM. REGANTES Y OTR.ENT.INFR.HIDRÁUL.EFICIEN.USO AGUA	0,3590				

GASTOS CON FINANCIACIÓN AFECTADA

DESVIACIONES DE FINANCIACIÓN

EJERCICIO 2022

CÓDIGO DE GASTO	DESCRIPCIÓN	AGENTE FINANCIADOR		COEFICIENTE DE FINANCIACIÓN	DESVIACIONES DEL EJERCICIO		DESVIACIONES ACUMULADAS	
		TERCERO	APLICACIÓN PRESUPUESTARIA		POSITIVAS	NEGATIVAS	POSITIVAS	NEGATIVAS
2018.2.MIH.4	SALINAS: RENOVACIÓN DE LA RED DE AGUA POTABLE EN CAMINO LAS BEATAS Y AMPLIACIÓN DE LA ZONA SAU-R2 EN SALINAS.	P0311600A AYUNTAMIENTO DE SALINAS	-76207-APORTACIONES MUNICIPALES INVERS. INFRAEST. HIDRÁULICAS	0,0500	2.245,78			
2018.2.MIH.5	XALÓ: RENOVACIÓN PARQUE CONTADORES Y AMPLIACIÓN SISTEMA TELELECTURA EN RED FIJA EN LA POBLACIÓN DE XALÓ-FASE 5.	P0308100G AYUNTAMIENTO DE XALO	-76207-APORTACIONES MUNICIPALES INVERS. INFRAEST. HIDRÁULICAS	0,2000				
2018.2.MIH.9	BIGASTRO: EJECUCIÓN DE UNA BALSA DE LAMINACIÓN PARA AGUAS PLUVIALES EN EL TÉRMINO MUNICIPAL DE BIGASTRO.	P0304400E AYUNTAMIENTO DE BIGASTRO	-76207-APORTACIONES MUNICIPALES INVERS. INFRAEST. HIDRÁULICAS	0,2000				

GASTOS CON FINANCIACIÓN AFECTADA

DESVIACIONES DE FINANCIACIÓN

EJERCICIO 2022

CÓDIGO DE GASTO	DESCRIPCIÓN	AGENTE FINANCIADOR		COEFICIENTE DE FINANCIACIÓN	DESVIACIONES DEL EJERCICIO		DESVIACIONES ACUMULADAS	
		TERCERO	APLICACIÓN PRESUPUESTARIA		POSITIVAS	NEGATIVAS	POSITIVAS	NEGATIVAS
2018.2.MIH.13	MONFORTE DEL CID: RENOVACIÓN RED DE AGUA POTABLE DE LA PLAZA BONIFACIO AMORÓS Y C/BELTRÁN PUJALTE DE MONFORTE DEL CID.	P0308800B AYUNTAMIENTO DE MONFORTE DEL CID	-76207-APORTACIONES MUNICIPALES INVERS. INFRAEST. HIDRÁULICAS	0,2000				
2018.2.OYS.2	AIGÜES: OBRAS DE REPARACIÓN DE INSTALACIONES DEPORTIVAS EN EL CENTRO POLIDEPORTIVO MUNICIPAL	P0300400I AYUNTAMIENTO DE AIGÜES	-76214-APORTACIONES MUNICIPALES AL PLAN PROVINCIAL DE COOPERACIÓN A	0,0473			11,53	
2018.2.OYS.3	ALFAFARA: REFORMA Y MEJORA DE EDIFICIOS MUNICIPALES	P0301000F AYUNTAMIENTO DE ALFAFARA	-76214-APORTACIONES MUNICIPALES AL PLAN PROVINCIAL DE COOPERACIÓN A	0,0470	1.071,01		170,81	
2018.2.OYS.6	BENASAU: REFORMA DE LAS INSTALACIONES MUNICIPALES EN LA ZONA DE LES ERES	P0302200A AYUNTAMIENTO DE BENASAU	-76214-APORTACIONES MUNICIPALES AL PLAN PROVINCIAL DE COOPERACIÓN A	0,0465				
2018.2.OYS.7	BENEIXAMA: PAVIMENTACIÓN DE VARIAS CALLES	P0302300I AYUNTAMIENTO DE BENEIXAMA	-76214-APORTACIONES MUNICIPALES AL PLAN PROVINCIAL DE COOPERACIÓN A	0,1391			48,76	

GASTOS CON FINANCIACIÓN AFECTADA

DESVIACIONES DE FINANCIACIÓN

EJERCICIO 2022

CÓDIGO DE GASTO	DESCRIPCIÓN	AGENTE FINANCIADOR		COEFICIENTE DE FINANCIACIÓN	DESVIACIONES DEL EJERCICIO		DESVIACIONES ACUMULADAS	
		TERCERO	APLICACIÓN PRESUPUESTARIA		POSITIVAS	NEGATIVAS	POSITIVAS	NEGATIVAS
2018.2.OYS.9	BENIARRES: MEJORA DE INSTALACIONES PÚBLICAS: CAMINOS PÚBLICOS, POLID,TRINQUETE, EDIF DEL AYTO., MUSEO Y RED DE AGUA POTAB	P0302800H AYUNTAMIENTO DE BENIARRES	-76214-APORTACIONES MUNICIPALES AL PLAN PROVINCIAL DE COOPERACIÓN A	0,0470	7.117,93		12,75	
2018.2.OYS.11	BENIFALLIM: RENOVACIÓN SERVICIOS Y MEJORA PAVIMENTOS EN CALLE LA FONT	P0303200J AYUNTAMIENTO DE BENIFALLIM	-76214-APORTACIONES MUNICIPALES AL PLAN PROVINCIAL DE COOPERACIÓN A	0,0466	129,86		5,33	
2018.2.OYS.12	BENILLOBA: REHAB, DE LES CASETES DEL MESTRES Y MEJORA EN LAS INSTAL.ELÉCT. EXISTENTES EN LOS EDIF. DE PÚBL.CONCURRENCIA	P0303500C AYUNTAMIENTO DE BENILLOBA	-76214-APORTACIONES MUNICIPALES AL PLAN PROVINCIAL DE COOPERACIÓN A	0,0460	527,62			216,89
2018.2.OYS.13	BENILLUP: MEJORA DEL RECINTO E INSTALACIONES DEPORTIVAS	P0303600A AYUNTAMIENTO DE BENILLUP	-76214-APORTACIONES MUNICIPALES AL PLAN PROVINCIAL DE COOPERACIÓN A	0,0472			7,77	

GASTOS CON FINANCIACIÓN AFECTADA

DESVIACIONES DE FINANCIACIÓN

EJERCICIO 2022

CÓDIGO DE GASTO	DESCRIPCIÓN	AGENTE FINANCIADOR		COEFICIENTE DE FINANCIACIÓN	DESVIACIONES DEL EJERCICIO		DESVIACIONES ACUMULADAS	
		TERCERO	APLICACIÓN PRESUPUESTARIA		POSITIVAS	NEGATIVAS	POSITIVAS	NEGATIVAS
2018.2.OYS.14	BENIMARFULL:MEJORA DE ESPACIOS PÚBLICOS Y SERVICIOS URBANOS	P0303800G AYUNTAMIENTO DE BENIMARFULL	-76214-APORTACIONES MUNICIPALES AL PLAN PROVINCIAL DE COOPERACIÓN A	0,0468			7,70	
2018.2.OYS.15	BENIMELI: REFORMA INTERIOR DE LA CASA DE CULTURA-CENTRO POLIVALENTE	P0304000C AYUNTAMIENTO DE BENIMELI	-76214-APORTACIONES MUNICIPALES AL PLAN PROVINCIAL DE COOPERACIÓN A	0,0462	1.892,96		179,71	
2018.2.OYS.18	CAÑADA "MEJORA DE PAVIMENTACIÓN DE RED VIARIA"	P0305200H AYUNTAMIENTO DE CAÑADA	-76214-APORTACIONES MUNICIPALES AL PLAN PROVINCIAL DE COOPERACIÓN A	0,0468			11,68	
2018.2.OYS.19	CASTELL DE CASTELLS "MEJORAS EN EL CEMENTERIO MUNICIPAL"	P0305400D AYUNTAMIENTO DE CASTELL DE CASTELLS	-76214-APORTACIONES MUNICIPALES AL PLAN PROVINCIAL DE COOPERACIÓN A	0,0470				
2018.2.OYS.20	CONFRIDES "CONSTRUCCIÓN DE NAVE ALMACÉN MUNICIPAL"	P0305700G AYUNTAMIENTO DE CONFRIDES	-76214-APORTACIONES MUNICIPALES AL PLAN PROVINCIAL DE COOPERACIÓN A	0,0462		1.256,46		2.104,30
2018.2.OYS.22	DAYA VIEJA "REMODELACIÓN DE PLAZA JUAN PABLO II Y PARQUE FAMILIA ARAGÓN"	P0306200G AYUNTAMIENTO DE DAYA VIEJA	-76214-APORTACIONES MUNICIPALES AL PLAN PROVINCIAL DE COOPERACIÓN A	0,0472	555,34			580,30

GASTOS CON FINANCIACIÓN AFECTADA

DESVIACIONES DE FINANCIACIÓN

EJERCICIO 2022

CÓDIGO DE GASTO	DESCRIPCIÓN	AGENTE FINANCIADOR		COEFICIENTE DE FINANCIACIÓN	DESVIACIONES DEL EJERCICIO		DESVIACIONES ACUMULADAS	
		TERCERO	APLICACIÓN PRESUPUESTARIA		POSITIVAS	NEGATIVAS	POSITIVAS	NEGATIVAS
2018.2.OYS.27	GAIANES "MEJORA DE VIALES EN EL SUR DEL CASCO URBANO"	P0307200F AYUNTAMIENTO DE GAIANES	-76214-APORTACIONES MUNICIPALES AL PLAN PROVINCIAL DE COOPERACIÓN A	0,0470				
2018.2.OYS.29	HONDÓN DE LOS FRAILES "RENOVACIÓN DE PARTE DE LA RED DE AGUA POTABLE"	P0307800C AYUNTAMIENTO DE HONDON DE LOS FRAILES	-76214-APORTACIONES MUNICIPALES AL PLAN PROVINCIAL DE COOPERACIÓN A	0,0469			121,92	
2018.2.OYS.30	JACARILLA "REHABILITACIÓN DE LA ANTIGUA CASA DEL MAESTRO"	P0308000I AYUNTAMIENTO DE JACARILLA	-76214-APORTACIONES MUNICIPALES AL PLAN PROVINCIAL DE COOPERACIÓN A	0,1350		98,54		
2018.2.OYS.31	LLOSA DE CAMACHO "EJECUCIÓN DE SONDEO, AFORO E INSTALACIONES DE EXTRACCIÓN DE SUMINISTRO DE AGUA POTABLE"	P5300601A ENTIDAD LOCAL MENOR LA LLOSA DE CAMACHO	-76214-APORTACIONES MUNICIPALES AL PLAN PROVINCIAL DE COOPERACIÓN A	0,0489				
2018.2.OYS.32	LA ROMANA "MEJORA DE LA ACCESIBILIDAD Y ABASTECIMIENTO DE AGUA ENTRE LAS CALLES MARQUÉS DE LA ROMANA, GOYA Y OTRAS"	P0311400F AYUNTAMIENTO DE LA ROMANA	-76214-APORTACIONES MUNICIPALES AL PLAN PROVINCIAL DE COOPERACIÓN A	0,1412				

GASTOS CON FINANCIACIÓN AFECTADA

DESVIACIONES DE FINANCIACIÓN

EJERCICIO 2022

CÓDIGO DE GASTO	DESCRIPCIÓN	AGENTE FINANCIADOR		COEFICIENTE DE FINANCIACIÓN	DESVIACIONES DEL EJERCICIO		DESVIACIONES ACUMULADAS	
		TERCERO	APLICACIÓN PRESUPUESTARIA		POSITIVAS	NEGATIVAS	POSITIVAS	NEGATIVAS
2018.2.OYS.34	LA VALL D'EBO "ACONDICIONAMIENTO Y MEJORA DE LA ZONA DEPORTIVA Y DE ACAMPADA"	P0313500A AYUNTAMIENTO DE LA VALL D'EBO	-76214-APORTACIONES MUNICIPALES AL PLAN PROVINCIAL DE COOPERACIÓN A	0,0468	1.697,13		52,69	
2018.2.OYS.35	L'ALQUERÍA D'ASNAR "RENOVACIÓN, REPOSICIÓN Y CONSOLIDACIÓN DEL VIARIO PÚBLICO"	P0301700A AYUNTAMIENTO DE L'ALQUERIA D'ASNAR	-76214-APORTACIONES MUNICIPALES AL PLAN PROVINCIAL DE COOPERACIÓN A	0,0470	471,98		93,11	
2018.2.OYS.37	LORCHA "ADECUACIÓN DE SERVICIOS Y ACOMETIDAS PARA PUESTA EN MARCHA DEL POLÍGONO INDUSTRIAL	P0308400A AYUNTAMIENTO DE LORCHA	-76214-APORTACIONES MUNICIPALES AL PLAN PROVINCIAL DE COOPERACIÓN A	0,0470				378,92
2018.2.OYS.45	PARCENT "REFORMA Y REHABILITACIÓN DEL CENTRO DE CONVIVENCIA Y DEL CENTRE ENRIC VALOR"	P0310000E AYUNTAMIENTO DE PARCENT	-76214-APORTACIONES MUNICIPALES AL PLAN PROVINCIAL DE COOPERACIÓN A	0,0481				376,08
2018.2.OYS.46	PENÀGUILA "REHABILITACIÓ DE L'AJUNTAMENT"	P0310300I AYUNTAMIENTO DE PENAGUILA	-76214-APORTACIONES MUNICIPALES AL PLAN PROVINCIAL DE COOPERACIÓN A	0,0469		172,84		449,80

GASTOS CON FINANCIACIÓN AFECTADA

DESVIACIONES DE FINANCIACIÓN

EJERCICIO 2022

CÓDIGO DE GASTO	DESCRIPCIÓN	AGENTE FINANCIADOR		COEFICIENTE DE FINANCIACIÓN	DESVIACIONES DEL EJERCICIO		DESVIACIONES ACUMULADAS	
		TERCERO	APLICACIÓN PRESUPUESTARIA		POSITIVAS	NEGATIVAS	POSITIVAS	NEGATIVAS
2018.2.OYS.48	PLANES "NUEVO EDIFICIO VINCULADO A LA 'CASA DE LA MÚSICA' COMO AMPLIACIÓN DE LA MISMA Y ADAPTACIÓN DE BAÑO DISCAPACITADO	P0310600B AYUNTAMIENTO DE PLANES	-76214-APORTACIONES MUNICIPALES AL PLAN PROVINCIAL DE COOPERACIÓN A	0,0458	2.070,73		253,82	
2018.2.OYS.49	QUATRETONDETA "REMODELACIÓN DEL CEMENTERIO Y URBANIZACIÓN EXTERIOR"	P0306000A AYUNTAMIENTO DE CUATRETONDETA	-76214-APORTACIONES MUNICIPALES AL PLAN PROVINCIAL DE COOPERACIÓN A	0,0462			25,88	
2018.2.OYS.50	SALINAS "IMPERMEABILIZACIÓN, REPARACIÓN Y ADECUACIÓN DE EDIFICIOS MUNICIPALES EN LOS POLÍGONOS INDUSTRIALES..."	P0311600A AYUNTAMIENTO DE SALINAS	-76214-APORTACIONES MUNICIPALES AL PLAN PROVINCIAL DE COOPERACIÓN A	0,1404		49,26		
2018.2.OYS.52	SANET Y NEGRALS "EDIFICIO PARA SALA POLIVALENTE EN LA PLAZA DEL CRISTO"	P0311700I AYUNTAMIENTO DE SANET Y NEGRALS	-76214-APORTACIONES MUNICIPALES AL PLAN PROVINCIAL DE COOPERACIÓN A	0,0464		258,63		772,53

GASTOS CON FINANCIACIÓN AFECTADA

DESVIACIONES DE FINANCIACIÓN

EJERCICIO 2022

CÓDIGO DE GASTO	DESCRIPCIÓN	AGENTE FINANCIADOR		COEFICIENTE DE FINANCIACIÓN	DESVIACIONES DEL EJERCICIO		DESVIACIONES ACUMULADAS	
		TERCERO	APLICACIÓN PRESUPUESTARIA		POSITIVAS	NEGATIVAS	POSITIVAS	NEGATIVAS
2018.2.OYS.54	SENIJA "MEJORA DE URBANIZACIÓN DEL VIARIO MUNICIPAL"	P0312500B AYUNTAMIENTO DE SENIJA	-76214-APORTACIONES MUNICIPALES AL PLAN PROVINCIAL DE COOPERACIÓN A	0,0468	3.613,91		12,18	
2018.2.OYS.55	TOLLOS "MEJORA DE PAVIMENTOS Y EQUIPAMIENTOS DEL MUNICIPIO"	P0313000B AJUNTAMENT DE TOLLOS	-76214-APORTACIONES MUNICIPALES AL PLAN PROVINCIAL DE COOPERACIÓN A	0,0456		149,20		389,33
2018.2.OYS.59	BIAR "REURBANIZACIÓN DE C/PERINO BAJO Y UN TRAMO DE LA C/PADRE ARNAU Y C/SAN JERÓNIMO"	P0304300G AYUNTAMIENTO DE BIAR	-76214-APORTACIONES MUNICIPALES AL PLAN PROVINCIAL DE COOPERACIÓN A	0,1395				
2018.3.AURA.23	TORMOS: Reparación cubiertas consultorio municipal	S2811001C MINISTERIO DE LA PRESIDENCIA Y PARA LAS ADMINISTRACIONES	-72010-SUBV.MINIST. POLÍTICA TERR.Y F.PÚBL.:DAÑOS INFRAESTR.MUNICIP.	1,0000				
2018.3.AURA.36	ALCOY: Obras de estabilización ladera situada en trasera C/ Bisbe Orberá y reposición elementos afectados	S2811001C MINISTERIO DE LA PRESIDENCIA Y PARA LAS ADMINISTRACIONES	-72010-SUBV.MINIST. POLÍTICA TERR.Y F.PÚBL.:DAÑOS INFRAESTR.MUNICIP.	1,0000				
2018.3.AURA.256	XALÓ: ACONDICIONAMIENTO DE LA RED VIARIA Y DE LOS EDIFICIOS MUNICIPALES	S2811001C MINISTERIO DE LA PRESIDENCIA Y PARA LAS ADMINISTRACIONES	-72010-SUBV.MINIST. POLÍTICA TERR.Y F.PÚBL.:DAÑOS INFRAESTR.MUNICIP.	1,0000				

GASTOS CON FINANCIACIÓN AFECTADA

DESVIACIONES DE FINANCIACIÓN

EJERCICIO 2022

CÓDIGO DE GASTO	DESCRIPCIÓN	AGENTE FINANCIADOR		COEFICIENTE DE FINANCIACIÓN	DESVIACIONES DEL EJERCICIO		DESVIACIONES ACUMULADAS	
		TERCERO	APLICACIÓN PRESUPUESTARIA		POSITIVAS	NEGATIVAS	POSITIVAS	NEGATIVAS
2018.3.AURA.269	L´ALQUERIA D´ASNAR: Consolidación prque pub. El Terrer, estabilización prolong. C/ San Ramón y canalización aguas pluv.	S2811001C MINISTERIO DE LA PRESIDENCIA Y PARA LAS ADMINISTRACIONES	-72010-SUBV.MINIST. POLÍTICA TERR.Y F.PÚBL.:DAÑOS INFRAESTR.MUNICIP.	1,0000				
2018.3.AURA.343	LORCHA: Reparación daños producidos por temporales de diciembre de 2016 y enero de 2017	S2811001C MINISTERIO DE LA PRESIDENCIA Y PARA LAS ADMINISTRACIONES	-72010-SUBV.MINIST. POLÍTICA TERR.Y F.PÚBL.:DAÑOS INFRAESTR.MUNICIP.	1,0000		490,00		
2018.3.AURA.726	DOLORES: Obras reparación firme en la vereda del Quico Maro	S2811001C MINISTERIO DE LA PRESIDENCIA Y PARA LAS ADMINISTRACIONES	-72010-SUBV.MINIST. POLÍTICA TERR.Y F.PÚBL.:DAÑOS INFRAESTR.MUNICIP.	1,0000		728,97		
2018.3.COCEN.1	PLAN DIRECTOR PALAU COMTAL COCENTAINA	P0305600I AYUNTAMIENTO DE COCENTAINA	-46203-APORT.AYTO. COCENTAINA AL PLAN DTOR.PUESTA VALOR PALAU COMTAT	0,4000		6.001,60		
2018.3.PJA.1	PROYECTO PARA UNA JUVENTUD ACTIVA	S2811001C MINISTERIO DE LA PRESIDENCIA Y PARA LAS ADMINISTRACIONES	-42095-SUBV.PRA "PROYECTO PARA UNA JUVENTUD ACTIVA"(FONDO SOC.EU.)	0,9936				486.281,88

GASTOS CON FINANCIACIÓN AFECTADA

DESVIACIONES DE FINANCIACIÓN

EJERCICIO 2022

CÓDIGO DE GASTO	DESCRIPCIÓN	AGENTE FINANCIADOR		COEFICIENTE DE FINANCIACIÓN	DESVIACIONES DEL EJERCICIO		DESVIACIONES ACUMULADAS	
		TERCERO	APLICACIÓN PRESUPUESTARIA		POSITIVAS	NEGATIVAS	POSITIVAS	NEGATIVAS
2019.2.CIS.999	BENILLOBA: OBRAS DE REPARACIÓN DE LOS CAMINOS "ACCESO AL SALT Y SENDA DELS PESCADORS"	S2811001C MINISTERIO DE LA PRESIDENCIA Y PARA LAS ADMINISTRACIONES	-72010-SUBV.MINIST. POLÍTICA TERR.Y F.PUBL.:DAÑOS INFRAESTR.MUNICIP.	0,3522				497,06
2019.2.ESP.44	(2020) LOS MONTESINOS: Pabellón polideportivo cubierto	P0314100I AYUNTAMIENTO DE LOS MONTESINOS	-76214-APORT.MUNICIPALES PLAN PROV.COOPER.OBRAS Y SERV.MUNICIPALES	0,0897		393,91		393,91
2019.2.ESP.46	(2020) RAFAL: Reforma y urbanización de Plaza de España	P0310900F AYUNTAMIENTO DE RAFAL	-76214-APORT.MUNICIPALES PLAN PROV.COOPER.OBRAS Y SERV.MUNICIPALES	0,0473		888,09		888,09
2019.2.ESP.48	(2020) TIBI: Red en alta aportación complementaria caudales para abastecimiento agua potable urbanizaciones	P0312900D AYUNTAMIENTO DE TIBI	-76214-APORT.MUNICIPALES PLAN PROV.COOPER.OBRAS Y SERV.MUNICIPALES	0,0469		842,90		842,90
2019.2.MER.2	JUZGADO PRIVATIVO DE AGUAS DE BENIJÓFAR: CANALIZ. CIELO ABIERTO Y ENTUB. ACEQUIAS AL AVENAMIENTO LA LANDRONA BENIJOFAR.	G03974078 JUZGADO PRIVATIVO DE AGUAS DE BENIJOFAR	-78001-APORT.COM. REGANTES Y OTR.ENT.INF.HIDRÁULIC.EFICIEN.USO AGUA	0,2000				

GASTOS CON FINANCIACIÓN AFECTADA

DESVIACIONES DE FINANCIACIÓN

EJERCICIO 2022

CÓDIGO DE GASTO	DESCRIPCIÓN	AGENTE FINANCIADOR		COEFICIENTE DE FINANCIACIÓN	DESVIACIONES DEL EJERCICIO		DESVIACIONES ACUMULADAS	
		TERCERO	APLICACIÓN PRESUPUESTARIA		POSITIVAS	NEGATIVAS	POSITIVAS	NEGATIVAS
2019.2.MER.4	SCL DE CREVILLENTE POZO INMACULADA CONCEPCIÓN: NUEVO EMBALSE REGULACIÓN PARA APROVECHAMIENTO DE AGUAS RIEGO CREVILLENTE.	F03151321 SCL DE CREVILLENTE POZO INMACULADA CONCEPCION	-78001-APORT.COM. REGANTES Y OTR.ENT.INF.HIDRÁULIC.EFICIEN.USO AGUA	0,1932		96,62		167,24
2019.2.MER.5	SINDICATO GENERAL DE AGUAS DE DOLORES: INV. ESTRATÉGICAS PARA DIGITALIZAR Y MODERNIZAR GESTIÓN Y CONTROL ZONA REGABLE.	G03150091 SINDICATO GENERAL DE AGUAS DE DOLORES	-78001-APORT.COM. REGANTES Y OTR.ENT.INF.HIDRÁULIC.EFICIEN.USO AGUA	0,2000				
2019.2.MER.7	COMUNIDAD DE REGANTES 4º CANAL DE LEVANTE Y 7ª ELEVACIÓN DE LA PEÑA (ELCHE): MEJ. Y ADEC. ESTACIÓN FIL. 7ª LA PEÑA.	G53069464 CDAD DE REGANTES 4 CANAL DE LEVANTE Y 7ELEVACION DE LA PEÑA	-78001-APORT.COM. REGANTES Y OTR.ENT.INF.HIDRÁULIC.EFICIEN.USO AGUA	0,5125	27.220,23			

GASTOS CON FINANCIACIÓN AFECTADA

DESVIACIONES DE FINANCIACIÓN

EJERCICIO 2022

CÓDIGO DE GASTO	DESCRIPCIÓN	AGENTE FINANCIADOR		COEFICIENTE DE FINANCIACIÓN	DESVIACIONES DEL EJERCICIO		DESVIACIONES ACUMULADAS	
		TERCERO	APLICACIÓN PRESUPUESTARIA		POSITIVAS	NEGATIVAS	POSITIVAS	NEGATIVAS
2019.2.MER.8	JUZGADO PRIVATIVO DE AGUAS DE FORMENTERA DEL SEGURA: MEJORA DE DOS TRAMOS DE LA ACEQUIA DE LOS PALACIOS.	G03777992 JUZGADO PRIVATIVO DE AGUAS DE FORMENTERA DEL SEGURA	-78001-APORT.COM. REGANTES Y OTR.ENT.INF.HIDRÁULIC.EFICIEN.USO AGUA	0,2036				
2019.2.MER.10	COMUNIDAD REGANTES RIEGOS DE LEVANTE EN MARGEN DERECHA DEL RÍO SEGURA: INST. SOLAR FOTOVOLTAICA AUTOCONSUMO BOMBA IMP.	G03066180 COMUNIDAD DE REGANTES RIEGOS DE LEVANTE EN LA MARGEN	-78001-APORT.COM. REGANTES Y OTR.ENT.INF.HIDRÁULIC.EFICIEN.USO AGUA	0,2000				
2019.2.MER.11	COMUNIDAD DE REGANTES Y USUARIOS VALL DEL POP: RENOVACIÓN DE TRAMO DE TUBERÍA DE DISTRIBUCIÓN DE AGUA PARA RIEGO.	G03828522 COMUNIDAD DE REGANTES VALL DEL POP	-78001-APORT.COM. REGANTES Y OTR.ENT.INF.HIDRÁULIC.EFICIEN.USO AGUA	0,2571				

GASTOS CON FINANCIACIÓN AFECTADA

DESVIACIONES DE FINANCIACIÓN

EJERCICIO 2022

CÓDIGO DE GASTO	DESCRIPCIÓN	AGENTE FINANCIADOR		COEFICIENTE DE FINANCIACIÓN	DESVIACIONES DEL EJERCICIO		DESVIACIONES ACUMULADAS	
		TERCERO	APLICACIÓN PRESUPUESTARIA		POSITIVAS	NEGATIVAS	POSITIVAS	NEGATIVAS
2019.2.MIH.1	BENEJÚZAR: SUSTITUCIÓN E INSTALACIÓN DE VÁLVULAS PARA LA SECTORIZACIÓN DE AGUA POTABLE EN BENEJÚZAR	P0302400G AYUNTAMIENTO DE BENEJUZAR	-76207-APORTACIONES MUNICIPALES INVERS.NFRAESTRUCT.HIDRÁULICAS	0,2000				
2019.2.MIH.2	BENIMELI: ACONDICIONAMIENTO Y GRAN REPARACIÓN DEL POZO Nº 2 PARA EL ABASTECIMIENTO DE AGUA POTABLE EN BENIMELI.	P0304000C AYUNTAMIENTO DE BENIMELI	-76207-APORTACIONES MUNICIPALES INVERS.NFRAESTRUCT.HIDRÁULICAS	0,0500				
2019.2.MIH.3	BUSOT. RENOVACIÓN DE LA RED DE AGUA POTABLE E INSTALACIÓN DE RED DE SANEAMIENTO EN LA CALLE CARRASQUETA DE BUSOT.	P0304600J AYUNTAMIENTO DE BUSOT	-76207-APORTACIONES MUNICIPALES INVERS.NFRAESTRUCT.HIDRÁULICAS	0,2000				
2019.2.MIH.4	JESÚS POBRE. REPARACIÓN Y AMPLIACIÓN DEL DEPÓSITO DE AGUA POTABLE DE JESÚS POBRE.	P0300034F E.A.T.I.M. DE JESUS POBRE	-76207-APORTACIONES MUNICIPALES INVERS.NFRAESTRUCT.HIDRÁULICAS	0,0500				

GASTOS CON FINANCIACIÓN AFECTADA

DESVIACIONES DE FINANCIACIÓN

EJERCICIO 2022

CÓDIGO DE GASTO	DESCRIPCIÓN	AGENTE FINANCIADOR		COEFICIENTE DE FINANCIACIÓN	DESVIACIONES DEL EJERCICIO		DESVIACIONES ACUMULADAS	
		TERCERO	APLICACIÓN PRESUPUESTARIA		POSITIVAS	NEGATIVAS	POSITIVAS	NEGATIVAS
2019.2.MIH.7	L'ATZÚBIA. RENOVACIÓN DE LA RED DE AGUA POTABLE EN FORNA, DE L'ATZÚBIA.	P0300100E AYUNTAMIENTO DE L'ATZUBIA	-76207-APORTACIONES MUNICIPALES INVERS.NFRAESTRUCT.HIDRÁULICAS	0,0500		991,07		991,07
2019.2.MIH.9	RELLEU. CONSTRUCCIÓN DE UN DEPÓSITO ACUMULADOR DE AGUA POTABLE EN LA PARTIDA MACAROVES DE RELLEU.	P0311200J AYUNTAMIENTO DE RELLEU	-76207-APORTACIONES MUNICIPALES INVERS.NFRAESTRUCT.HIDRÁULICAS	0,0500				
2019.2.MIH.11	SANET Y NEGRALS. PRIMERA FASE DE INSTALACIÓN DE CONTADORES DOMICILIARIOS CON TELELECTURA EN SANET Y NEGRALS.	P0311700I AYUNTAMIENTO DE SANET Y NEGRALS	-76207-APORTACIONES MUNICIPALES INVERS.NFRAESTRUCT.HIDRÁULICAS	0,0500				

GASTOS CON FINANCIACIÓN AFECTADA

DESVIACIONES DE FINANCIACIÓN

EJERCICIO 2022

CÓDIGO DE GASTO	DESCRIPCIÓN	AGENTE FINANCIADOR		COEFICIENTE DE FINANCIACIÓN	DESVIACIONES DEL EJERCICIO		DESVIACIONES ACUMULADAS	
		TERCERO	APLICACIÓN PRESUPUESTARIA		POSITIVAS	NEGATIVAS	POSITIVAS	NEGATIVAS
2019.2.MIH.12	VALL DE GALLINERA. SUMINISTRO ELÉCTRICO Y CONTROL DE CLORACIÓN EN LOS DEPÓSITOS BENIALÍ, LA CARROTJA Y ALPATRÓ EN VALL D	P0313600I AYUNTAMIENTO DE VALL DE GALLINERA	-76207-APORTACIONES MUNICIPALES INVERS.NFRAESTRUCT.HIDRÁULICAS	0,0497		708,70		727,86
2019.2.MIH.13	XALÓ. RENOVACIÓN DEL PARQUE CONTADORES Y AMPLIACIÓN DEL SISTEMA DE TELELECTURA EN RED FIJA EN LA POBLACIÓN DE XALÓ.	P0308100G AYUNTAMIENTO DE XALO	-76207-APORTACIONES MUNICIPALES INVERS.NFRAESTRUCT.HIDRÁULICAS	0,2000				
2019.2.OYS.2	ALCOCER DE PLANES: REHABILITACIÓN DE EDIFICIO PÚBLICO DE USO SOCIAL	P0300700B AYUNTAMIENTO DE ALCOCER DE PLANES	-76214-APORT.MUNICIPALES PLAN PROV.COOPER.OBRAS Y SERV.MUNICIPALES	0,0455		65,50		65,50
2019.2.OYS.3	ALCOLEJA: REHABILITACIÓN DE EDIFICIO PARA AYUNTAMIENTO	P0300800J AYUNTAMIENTO DE ALCOLEJA	-76214-APORT.MUNICIPALES PLAN PROV.COOPER.OBRAS Y SERV.MUNICIPALES	0,0476				

GASTOS CON FINANCIACIÓN AFECTADA

DESVIACIONES DE FINANCIACIÓN

EJERCICIO 2022

CÓDIGO DE GASTO	DESCRIPCIÓN	AGENTE FINANCIADOR		COEFICIENTE DE FINANCIACIÓN	DESVIACIONES DEL EJERCICIO		DESVIACIONES ACUMULADAS	
		TERCERO	APLICACIÓN PRESUPUESTARIA		POSITIVAS	NEGATIVAS	POSITIVAS	NEGATIVAS
2019.2.OYS.4	ALGUEÑA: PAVIMENTACIÓN E INFRAESTRUCTURAS EN VIALES Y ZONAS DE USO PÚBLICO	P0301300J AYUNTAMIENTO DE ALGUEÑA	-76214-APORT.MUNICIPALES PLAN PROV.COOPER.OBRAS Y SERV.MUNICIPALES	0,0479		232,59		232,59
2019.2.OYS.6	BENIARDÁ: MURO DE CONTENCIÓN EN EL PERÍMETRO DE LA PISCINA MUNICIPAL	P0302700J AYUNTAMIENTO DE BENIARDA	-76214-APORT.MUNICIPALES PLAN PROV.COOPER.OBRAS Y SERV.MUNICIPALES	0,0471		99,26		99,26
2019.2.OYS.7	BENIFATO: ACONDICIONAMIENTO DEL CAMINO DEL CARRASCALET	P0303300H AYUNTAMIENTO DE BENIFATO	-76214-APORT.MUNICIPALES PLAN PROV.COOPER.OBRAS Y SERV.MUNICIPALES	0,0476		166,62		166,62
2019.2.OYS.8	BENIGEMBLA: CONSTRUCCIÓN DE EDIFICIO POLIVALENTE	P0302900F AYUNTAMIENTO DE BENIGEMBLA	-76214-APORT.MUNICIPALES PLAN PROV.COOPER.OBRAS Y SERV.MUNICIPALES	0,0455		124,41		124,41
2019.2.OYS.9	BENIJÓFAR: CONSTRUCCIÓN DE INSTALACIONES MUNICIPALES POLIVALENTES	P0303400F AYUNTAMIENTO DE BENIJOFAR	-76214-APORT.MUNICIPALES PLAN PROV.COOPER.OBRAS Y SERV.MUNICIPALES	0,1395		367,00		367,00
2019.2.OYS.10	BENIMASSOT: ADECUACIÓN DE ESPACIOS PUBLICOS, MEJORA EQUIPAM Y CAMINOS	P0303900E AYUNTAMIENTO DE BENIMASSOT	-76214-APORT.MUNICIPALES PLAN PROV.COOPER.OBRAS Y SERV.MUNICIPALES	0,0472		2.505,75		2.505,75

GASTOS CON FINANCIACIÓN AFECTADA

DESVIACIONES DE FINANCIACIÓN

EJERCICIO 2022

CÓDIGO DE GASTO	DESCRIPCIÓN	AGENTE FINANCIADOR		COEFICIENTE DE FINANCIACIÓN	DESVIACIONES DEL EJERCICIO		DESVIACIONES ACUMULADAS	
		TERCERO	APLICACIÓN PRESUPUESTARIA		POSITIVAS	NEGATIVAS	POSITIVAS	NEGATIVAS
2019.2.OYS.11	BENITACHELL: OBRAS DE AMPLIACIÓN Y ACONDICIONAMIENTO DEL CAMI L'ABIAR	P0304200I AYUNTAMIENTO DE BENITACHELL	-76214-APORT.MUNICIPALES PLAN PROV.COOPER.OBRAS Y SERV.MUNICIPALES	0,1427		1.161,28		1.161,28
2019.2.OYS.13	CALLOSA D'EN SARRIA: AMPLIACION DE SALAS DE USOS MULTIPLES EN ZONA CULTURAL CALLE RAMON Y CAJAL	P0304800F AYUNTAMIENTO DE CALLOSA D'EN SARRIA	-76214-APORT.MUNICIPALES PLAN PROV.COOPER.OBRAS Y SERV.MUNICIPALES	0,2352		492,89		492,89
2019.2.OYS.14	CAMPO DE MIRRA: URBANIZACIÓN DE LAS CALLES CONSTITUCIÓN, ARCIPRESTES FERRÁNDIZ Y OTRAS	P0305100J AYUNTAMIENTO DE CAMPO DE MIRRA	-76214-APORT.MUNICIPALES PLAN PROV.COOPER.OBRAS Y SERV.MUNICIPALES	0,0473		1.079,96		1.079,96
2019.2.OYS.19	ELS POBLETS: TERMINACIÓN URBANIACIÓN C/1A, C/1B, C/1I, C/1C PARTIDA REVOLTES Y RED DE DRENAJE EN PARTIDA REVOLTES	P0312600J AYUNTAMIENTO DE ELS POBLETS	-76214-APORT.MUNICIPALES PLAN PROV.COOPER.OBRAS Y SERV.MUNICIPALES	0,1420		399,03		399,03

GASTOS CON FINANCIACIÓN AFECTADA

DESVIACIONES DE FINANCIACIÓN

EJERCICIO 2022

CÓDIGO DE GASTO	DESCRIPCIÓN	AGENTE FINANCIADOR		COEFICIENTE DE FINANCIACIÓN	DESVIACIONES DEL EJERCICIO		DESVIACIONES ACUMULADAS	
		TERCERO	APLICACIÓN PRESUPUESTARIA		POSITIVAS	NEGATIVAS	POSITIVAS	NEGATIVAS
2019.2.OYS.20	FACHECA: RENOVACIÓN ACERAS Y SERVICIOS URBANOS EN VARIOS PUNTOS DEL CASCO URBANO	P0306700F AYUNTAMIENTO DE FAGECA	-76214-APORT.MUNICIPALES PLAN PROV.COOPER.OBRAS Y SERV.MUNICIPALES	0,0474				
2019.2.OYS.21	FORMENTERA DEL SEGURA: REURBANIZACIÓN DE LA AVENIDA DE LOS PALACIOS	P0307000J AYUNTAMIENTO DE FORMENTERA DEL SEGURA	-76214-APORT.MUNICIPALES PLAN PROV.COOPER.OBRAS Y SERV.MUNICIPALES	0,1430		1.013,29		1.013,29
2019.2.OYS.22	GORGA: REMODELACIÓN DE LA PLAZA MAYOR Y SU ENTORNO	P0307300D AYUNTAMIENTO DE GORGA	-76214-APORT.MUNICIPALES PLAN PROV.COOPER.OBRAS Y SERV.MUNICIPALES	0,0477		144,24		144,24
2019.2.OYS.25	VALL DE LAGUAR: REMODELACIÓN DE LA ZONA DEPORTIVA DE LA VALL DE LAGUAR E INSTALACIONES COMPLEMENTARIAS	P0313700G AYUNTAMIENTO DE LA VALL DE LAGUAR	-76214-APORT.MUNICIPALES PLAN PROV.COOPER.OBRAS Y SERV.MUNICIPALES	0,0479		231,73		231,73
2019.2.OYS.26	LA XARA: MEJORA DEL CAMINO DE ONDARA A DÉNIA, CONOCIDO COMO CAMÍ FONDO	P0300018I E.A.T.I.M. LA XARA	-76214-APORT.MUNICIPALES PLAN PROV.COOPER.OBRAS Y SERV.MUNICIPALES	0,1420		1.008,80		1.008,80

GASTOS CON FINANCIACIÓN AFECTADA

DESVIACIONES DE FINANCIACIÓN

EJERCICIO 2022

CÓDIGO DE GASTO	DESCRIPCIÓN	AGENTE FINANCIADOR		COEFICIENTE DE FINANCIACIÓN	DESVIACIONES DEL EJERCICIO		DESVIACIONES ACUMULADAS	
		TERCERO	APLICACIÓN PRESUPUESTARIA		POSITIVAS	NEGATIVAS	POSITIVAS	NEGATIVAS
2019.2.OYS.29	ONIL: ADECUACIÓN DE PISTAS DE TENIS CUBIERTAS COMO PABELLÓN POLIDEPORTIVO	P0309600E AYUNTAMIENTO DE ONIL	-76214-APORT.MUNICIPALES PLAN PROV.COOPER.OBRAS Y SERV.MUNICIPALES	0,2500				
2019.2.OYS.32	POLOP: AMPLIACIÓN CASA CULTURAL PARA CONSTRUCCIÓN DE CENTRO JUVENIL	P0310700J AYUNTAMIENTO DE POLOP	-76214-APORT.MUNICIPALES PLAN PROV.COOPER.OBRAS Y SERV.MUNICIPALES	0,1392		190,70		190,70
2019.2.OYS.33	RELLEU: INFRAESTRUCTURA Y VIALES EN ACCESO SUR AL CASCO URBANO 2ª FASE	P0311200J AYUNTAMIENTO DE RELLEU	-76214-APORT.MUNICIPALES PLAN PROV.COOPER.OBRAS Y SERV.MUNICIPALES	0,0472		3.956,63		3.956,63
2019.2.OYS.37	SAX: MEJORA DE INFRAEST. URBANAS EN EL MUNICI. SAX, CONSISTENTE EN INSTAL DE COLEC. SANEAM. EN AVDA. REY D. JAIME Ii	P0312300G AYUNTAMIENTO DE SAX	-76214-APORT.MUNICIPALES PLAN PROV.COOPER.OBRAS Y SERV.MUNICIPALES	0,2373		579,49		579,49
2019.2.OYS.38	TÁRBENA: NUEVO ACERADO EN LA CARRETERA CV-715 TRAMO ENTRE AVDA. EUSEBIO SIGNES Y C/ SAN MIGUEL	P0312700H AYUNTAMIENTO DE TARBENA	-76214-APORT.MUNICIPALES PLAN PROV.COOPER.OBRAS Y SERV.MUNICIPALES	0,0471		349,26		349,26

GASTOS CON FINANCIACIÓN AFECTADA

DESVIACIONES DE FINANCIACIÓN

EJERCICIO 2022

CÓDIGO DE GASTO	DESCRIPCIÓN	AGENTE FINANCIADOR		COEFICIENTE DE FINANCIACIÓN	DESVIACIONES DEL EJERCICIO		DESVIACIONES ACUMULADAS	
		TERCERO	APLICACIÓN PRESUPUESTARIA		POSITIVAS	NEGATIVAS	POSITIVAS	NEGATIVAS
2019.2.OYS.40	TORREMANZANAS: REPOSIC. DE SANEAMIENTO ADEL TRAMO OESTE DE LA AVDA. DE ESPAÑA Y ESTABILIZACIÓN DE TALUD PARA SU REFUERZO	P0313200H AYUNTAMIENTO DE LA TORRE DE LES MAÇANES	-76214-APORT.MUNICIPALES PLAN PROV.COOPER.OBRAS Y SERV.MUNICIPALES	0,0468		469,07		469,07
2019.3.WAV.1	PROYECTO EUROPEO "WAVE": VALORIZACIÓN DEL PATRIMONIO HÍDRICO.	FCEEF COMUNIDAD ECONOMICA EUROPEA	-49102-SUBV.U.E.PROY."WAVE:VALORIZACIÓN DEL PATRIMONIO HÍDRICO"	0,7215	61.219,95		33.986,74	
2020.2.CER.128	JESÚS POBRE "Renovación de las aceras de la Avenida de Dénia"	P0300034F E.A.T.I.M. DE JESUS POBRE	-76219-APORTACIONES MUNICIPALES AL PLAN + CERCA 2020	0,0317				
2020.2.CER.181	TORMOS "Reurbanización Avda. Dr. Tomás Mut y Calle Fontilles (Tramo II y Tramo I)"	P0313100J AYUNTAMIENTO DE TORMOS	-76219-APORTACIONES MUNICIPALES AL PLAN + CERCA 2020	0,1453		479,04		479,04
2020.2.MER.1	COMUNIDAD DE REGANTES ALBATERA: ENTUBAMIENTO PARCIAL 2º CANAL DE PONIENTE EN EL TÉRMINO MUNICIPAL DE ALBATERA.	G03592425 COMUNIDAD DE REGANTES DE ALBATERA	-78001-APORT.COM. REGANTES Y OTR.ENT.INF.HIDRÁULIC.EFICIEN.USO AGUA	0,2000	9.600,00			

GASTOS CON FINANCIACIÓN AFECTADA

DESVIACIONES DE FINANCIACIÓN

EJERCICIO 2022

CÓDIGO DE GASTO	DESCRIPCIÓN	AGENTE FINANCIADOR		COEFICIENTE DE FINANCIACIÓN	DESVIACIONES DEL EJERCICIO		DESVIACIONES ACUMULADAS	
		TERCERO	APLICACIÓN PRESUPUESTARIA		POSITIVAS	NEGATIVAS	POSITIVAS	NEGATIVAS
2020.2.MER.2	COMUNIDAD DE REGANTES ALCALALÍ JALÓN: INSTALACIÓN SOLAR FOTOVOLTAICA PARA BOMBEO DE 37,00 KWP.	G53045258 COMUNIDAD DE REGANTES DE ALCALALI JALON	-78001-APORT.COM. REGANTES Y OTR.ENT.INF.HIDRÁULIC.EFICIEN.USO AGUA	0,2000	9.600,00			
2020.2.MER.3	COMUNIDAD REGANTES ACEQUIA NUEVA ZONA BAJA HUERTA MAYOR ASPE:MEJORA INFRAESTRUCTURAS E INSTALACIONES HIDRÁULICAS RIEGO.	G03449964 COMUNIDAD DE REGANTES DE LA ACEQUIA NUEVA DE LA	-78001-APORT.COM. REGANTES Y OTR.ENT.INF.HIDRÁULIC.EFICIEN.USO AGUA	0,2000				
2020.2.MER.5	COMUNIDAD REGANTES CANAL BAJO DEL ALGAR (BENIDORM): SUSTITUCIÓN ACEQUIA DE LLANDERO POR RAMAL DE CONDUCCIÓN DE GOTEO.	V03212693 COMUNIDAD REGANGES CANAL BAJO ALGAR	-78001-APORT.COM. REGANTES Y OTR.ENT.INF.HIDRÁULIC.EFICIEN.USO AGUA	0,2050	9.649,69			

GASTOS CON FINANCIACIÓN AFECTADA

DESVIACIONES DE FINANCIACIÓN

EJERCICIO 2022

CÓDIGO DE GASTO	DESCRIPCIÓN	AGENTE FINANCIADOR		COEFICIENTE DE FINANCIACIÓN	DESVIACIONES DEL EJERCICIO		DESVIACIONES ACUMULADAS	
		TERCERO	APLICACIÓN PRESUPUESTARIA		POSITIVAS	NEGATIVAS	POSITIVAS	NEGATIVAS
2020.2.MER.6	SINDICATO GENERAL DE AGUAS DE DOLORES: AUTOMATIZACIÓN Y TELECONTROL INTERCONEXIÓN AZARBES DE MAYAYO Y ABANILLA.	G03150091 SINDICATO GENERAL DE AGUAS DE DOLORES	-78001-APORT.COM. REGANTES Y OTR.ENT.INF.HIDRÁULIC.EFICIEN.USO AGUA	0,2000				
2020.2.MER.8	SINDICATO LOCAL DE RIEGOS DE GRANJA ROCAMORA: MEJORA DE INFRAESTRUCTURAS E INSTALACIONES HIDRÁULICAS PARA RIEGO.	G03232998 SINDICATO LOCAL DE RIEGOS EN GRANJA DE ROCAMORA	-78001-APORT.COM. REGANTES Y OTR.ENT.INF.HIDRÁULIC.EFICIEN.USO AGUA	0,2000	9.582,88			
2020.2.MER.9	COMUNIDAD REGANTES RIEGOS LEVANTE MARGEN DERECHA RÍO SEGURA (LOS MONTESINOS): CONDUCCIÓN GENERAL RIEGO 500 MM DIÁMETRO.	G03066180 COMUNIDAD DE REGANTES RIEGOS DE LEVANTE EN LA MARGEN	-78001-APORT.COM. REGANTES Y OTR.ENT.INF.HIDRÁULIC.EFICIEN.USO AGUA	0,2063				

GASTOS CON FINANCIACIÓN AFECTADA

DESVIACIONES DE FINANCIACIÓN

EJERCICIO 2022

CÓDIGO DE GASTO	DESCRIPCIÓN	AGENTE FINANCIADOR		COEFICIENTE DE FINANCIACIÓN	DESVIACIONES DEL EJERCICIO		DESVIACIONES ACUMULADAS	
		TERCERO	APLICACIÓN PRESUPUESTARIA		POSITIVAS	NEGATIVAS	POSITIVAS	NEGATIVAS
2020.2.MER.10	COMUNIDAD DE REGANTES "SAN MIGUEL" DE MURLA: MEJORA DE LA INFRAESTRUCTURA HIDRÁULICA. FASE 2.	G03871407 COMUNIDAD DE REGANTES SAN MIGUEL DE MURLA.	-78001-APORT.COM. REGANTES Y OTR.ENT.INF.HIDRÁULIC.EFICIEN.USO AGUA	0,2035	817,82			8.996,08
2020.2.MER.11	COMUNIDAD DE REGANTES "VILLA DE ONDARA": INSTALACIÓN DE CONTADORES PARA LECTURA REMOTA.	E03175924 COMUNIDAD DE REGANTES DE ONDARA	-78001-APORT.COM. REGANTES Y OTR.ENT.INF.HIDRÁULIC.EFICIEN.USO AGUA	0,2027				
2020.2.MER.12	COMUNIDAD DE REGANTES NUESTRA SEÑORA DE LOS DESAMPARADOS (ORBA): ACONDICIONAMIENTO BALSA DE RIEGO.	G03731239 ,COMUNIDAD DE REGANTES NTRA. SRA. DE LOS DESAMPARADOS	-78001-APORT.COM. REGANTES Y OTR.ENT.INF.HIDRÁULIC.EFICIEN.USO AGUA	0,2000		8.065,98		8.065,98

GASTOS CON FINANCIACIÓN AFECTADA

DESVIACIONES DE FINANCIACIÓN

EJERCICIO 2022

CÓDIGO DE GASTO	DESCRIPCIÓN	AGENTE FINANCIADOR		COEFICIENTE DE FINANCIACIÓN	DESVIACIONES DEL EJERCICIO		DESVIACIONES ACUMULADAS	
		TERCERO	APLICACIÓN PRESUPUESTARIA		POSITIVAS	NEGATIVAS	POSITIVAS	NEGATIVAS
2020.2.MER.13	COMUNIDAD DE REGANTES GR-10 (ORIHUELA): MEJORA EN SISTEMA DE TUBERÍAS Y GESTIÓN DE GRUPOS DE BOMBEO EXISTENTES.	G54762554 COMUNIDAD REGANTES GR-10	-78001-APORT.COM. REGANTES Y OTR.ENT.INF.HIDRÁULIC.EFICIEN.USO AGUA	0,2065				
2020.2.MER.14	JUZGADO AGUAS ORIHUELA: INVERSIONES INCREMENTAR EFICIENCIA Y MEJORAR GESTIÓN AGUA ACEQUIAS ESCORRATEL Y SAN BARTOLOMÉ.	G03179009 JUZGADO PRIVATIVO DE AGUAS DE ORIHUELA	-78001-APORT.COM. REGANTES Y OTR.ENT.INF.HIDRÁULIC.EFICIEN.USO AGUA	0,2004				
2020.2.MER.15	COMUNIDAD DE REGANTES CHAUCHETS Y TEULADÍ (RELLEU): MEJORA DE LAS INFRAESTRUCTURAS HIDRÁULICAS.	G53946182 COMUNIDAD DE REGANTES CHAUCHET Y TEULAI	-78001-APORT.COM. REGANTES Y OTR.ENT.INF.HIDRÁULIC.EFICIEN.USO AGUA	0,2060				
2020.2.MER.16	COMUNIDAD DE REGANTES MONTAHUD (NOVELDA): RENOVACIÓN DE TUBERÍAS.	G53471074 COMUNIDAD DE REGANTES MONTAHUD	-78001-APORT.COM. REGANTES Y OTR.ENT.INF.HIDRÁULIC.EFICIEN.USO AGUA	0,2000				

GASTOS CON FINANCIACIÓN AFECTADA

DESVIACIONES DE FINANCIACIÓN

EJERCICIO 2022

CÓDIGO DE GASTO	DESCRIPCIÓN	AGENTE FINANCIADOR		COEFICIENTE DE FINANCIACIÓN	DESVIACIONES DEL EJERCICIO		DESVIACIONES ACUMULADAS	
		TERCERO	APLICACIÓN PRESUPUESTARIA		POSITIVAS	NEGATIVAS	POSITIVAS	NEGATIVAS
2020.2.MIH.1	AGOST: MEJORA DE LAS INFRAESTRUCTURAS DE SANEAMIENTO Y ABASTECIMIENTO EN UN TRAMO DE LA CALLE SAN IGNACIO DE AGOST.	P0300200C AYUNTAMIENTO DE AGOST	-76207-APORT.MUNICIPALES A INVERSIONES INFRAESTRUCTUR.HIDRÁULICAS	0,2000		1.687,01		1.687,01
2020.2.MIH.5	COCENTAINA: SUSTITUCIÓN CUBIERTA Y ELEMENTOS HIDRÁULICOS EN DEPÓSITO AGUA POTABLE MUNICIPAL PARTIDA PLA NORD 8A.	P0305600I AYUNTAMIENTO DE COCENTAINA	-76207-APORT.MUNICIPALES A INVERSIONES INFRAESTRUCTUR.HIDRÁULICAS	0,3500	7.873,69			
2020.2.MIH.6	COX: REPOSICIÓN DE RED DE AGUA POTABLE EN CAMINO DE EN MEDIO, AVENIDA V CENTENARIO Y VARIAS CALLES DE COX.	P0305800E AYUNTAMIENTO DE COX	-76207-APORT.MUNICIPALES A INVERSIONES INFRAESTRUCTUR.HIDRÁULICAS	0,2000	5.695,98			

GASTOS CON FINANCIACIÓN AFECTADA

DESVIACIONES DE FINANCIACIÓN

EJERCICIO 2022

CÓDIGO DE GASTO	DESCRIPCIÓN	AGENTE FINANCIADOR		COEFICIENTE DE FINANCIACIÓN	DESVIACIONES DEL EJERCICIO		DESVIACIONES ACUMULADAS	
		TERCERO	APLICACIÓN PRESUPUESTARIA		POSITIVAS	NEGATIVAS	POSITIVAS	NEGATIVAS
2020.2.MIH.9	FINESTRAT: SUSTITUCIÓN DE FORJADO Y REPARACIÓN DEL DEPÓSITO DE AGUA POTABLE EN LA FONT DEL MOLÍ DE FINESTRAT.	P0306900B AYUNTAMIENTO DE FINESTRAT	-76207-APORT.MUNICIPALES A INVERSIONES INFRAESTRUCTUR.HIDRÁULICAS	0,1352		1.238,62		1.238,62
2020.2.MIH.12	ORIHUELA: MEJORA DE INFRAESTRUCTURA HIDRÁULICA DE ABASTECIMIENTO DE LA CALLE MAYOR DE LA ZENIA.	P0309900I AYUNTAMIENTO DE ORIHUELA	-76207-APORT.MUNICIPALES A INVERSIONES INFRAESTRUCTUR.HIDRÁULICAS	0,5000		2.445,67		
2020.2.PLA.1	AGOST: Ejecución de nuevo vial y reurbanización de calle La Font y adyacentes	P0300200C AYUNTAMIENTO DE AGOST	-76214-APORT.MUNICIPALES PLAN PROV.COOPER.OBRAS Y SERV.MUNICIPALES	0,1304				
2020.2.PLA.2	AGOST: Reurbanización de calle Canalejas, calle Fermín Sánchez y adyacentes	P0300200C AYUNTAMIENTO DE AGOST	-76214-	0,1304				
2020.2.PLA.3	AGRES: Mejora de acceso y aparcamiento autocaravanas	P0300300A AYUNTAMIENTO DE AGRES	-76214-	0,0417				

GASTOS CON FINANCIACIÓN AFECTADA

DESVIACIONES DE FINANCIACIÓN

EJERCICIO 2022

CÓDIGO DE GASTO	DESCRIPCIÓN	AGENTE FINANCIADOR		COEFICIENTE DE FINANCIACIÓN	DESVIACIONES DEL EJERCICIO		DESVIACIONES ACUMULADAS	
		TERCERO	APLICACIÓN PRESUPUESTARIA		POSITIVAS	NEGATIVAS	POSITIVAS	NEGATIVAS
2020.2.PLA.4	AIGÜES: Mejora del Cementerio Municipal de Aigües	P0300400I AYUNTAMIENTO DE AIGÜES	-76214-	0,0430				
2020.2.PLA.5	AIGÜES: Obras de Mejora y Ahorro Energético del Alumbrado Público de Aigües	P0300400I AYUNTAMIENTO DE AIGÜES	-76214-	0,0428				
2020.2.PLA.6	AIGÜES: Obras de Urbanización, Reparación y Mejora en calle Font de la Mata	P0300400I AYUNTAMIENTO DE AIGÜES	-76214-	0,0430		142,46		142,46
2020.2.PLA.7	ALBATERA: Ampliación y mejora de la Casa de la Cultura Miguel Hernández	P0300500F AYUNTAMIENTO DE ALBATERA	-76214-	0,5316				
2020.2.PLA.8	ALCALALÍ: Peatonalització nucli històric tradicional: Plaça Ajuntament, Carrer Porxe, Major, Ruiz Lihori, Hort i Ravalet	P0300600D AYUNTAMIENTO DE ALCALALI	-76214-	0,0430		307,25		307,25

GASTOS CON FINANCIACIÓN AFECTADA

DESVIACIONES DE FINANCIACIÓN

EJERCICIO 2022

CÓDIGO DE GASTO	DESCRIPCIÓN	AGENTE FINANCIADOR		COEFICIENTE DE FINANCIACIÓN	DESVIACIONES DEL EJERCICIO		DESVIACIONES ACUMULADAS	
		TERCERO	APLICACIÓN PRESUPUESTARIA		POSITIVAS	NEGATIVAS	POSITIVAS	NEGATIVAS
2020.2.PLA.9	ALCALALÍ: renovació d'instal·lacions i pavimentació carrers: Barons de Ruiz de Lihori, Penyetes, Parres, Solo i escoles	P0300600D AYUNTAMIENTO DE ALCALALI	-76214-	0,0429				
2020.2.PLA.10	ALCOCER DE PLANES: Obras de ampliación y mejoras en el cementerio municipal	P0300700B AYUNTAMIENTO DE ALCOCER DE PLANES	-76214-APORT.MUNICIPALES PLAN PROV.COOPER.OBRAS Y SERV.MUNICIPALES	0,0429				
2020.2.PLA.11	ALCOCER DE PLANES: Mej. estanqueidad y eficiencia energ. C. Social polivalente mediante sustitución carpintería exterior	P0300700B AYUNTAMIENTO DE ALCOCER DE PLANES	-76214-	0,0426		34,35		34,35
2020.2.PLA.12	ALCOCER DE PLANES: Obras de reposición del drenaje transversal en el Barranc de Blanc	P0300700B AYUNTAMIENTO DE ALCOCER DE PLANES	-76214-	0,0430				
2020.2.PLA.13	ALCOCER DE PLANES: Obras de mejora en el fronton municipal	P0300700B AYUNTAMIENTO DE ALCOCER DE PLANES	-76214-	0,0428		47,93		47,93

GASTOS CON FINANCIACIÓN AFECTADA

DESVIACIONES DE FINANCIACIÓN

EJERCICIO 2022

CÓDIGO DE GASTO	DESCRIPCIÓN	AGENTE FINANCIADOR		COEFICIENTE DE FINANCIACIÓN	DESVIACIONES DEL EJERCICIO		DESVIACIONES ACUMULADAS	
		TERCERO	APLICACIÓN PRESUPUESTARIA		POSITIVAS	NEGATIVAS	POSITIVAS	NEGATIVAS
2020.2.PLA.14	ALCOLEJA: Acondicionamiento en edificio municipal para centro de día	P0300800J AYUNTAMIENTO DE ALCOLEJA	-76214-APORT.MUNICIPALES PLAN PROV.COOPER.OBRAS Y SERV.MUNICIPALES	0,0430				
2020.2.PLA.15	ALCOLEJA: Mejora del acceso al aparcamiento público	P0300800J AYUNTAMIENTO DE ALCOLEJA	-76214-	0,0428				
2020.2.PLA.16	ALCOLEJA: Acondicionamiento calle San Antonio con tramo travesía	P0300800J AYUNTAMIENTO DE ALCOLEJA	-76214-	0,0429				
2020.2.PLA.17	ALCOLEJA: Creación de parque público en zona sur del casco urbano	P0300800J AYUNTAMIENTO DE ALCOLEJA	-76214-	0,0429				
2020.2.PLA.20	ALFAFARA: Colector de pluviales en zona oeste	P0301000F AYUNTAMIENTO DE ALFAFARA	-76214-	0,0417		266,13		266,13
2020.2.PLA.23	ALGUEÑA: Pavimentación del la avenida Roca de Togores, calle Canónigo José Cerdá y aledaños	P0301300J AYUNTAMIENTO DE ALGUEÑA	-76214-APORT.MUNICIPALES PLAN PROV.COOPER.OBRAS Y SERV.MUNICIPALES	0,0422		273,54		273,54

GASTOS CON FINANCIACIÓN AFECTADA

DESVIACIONES DE FINANCIACIÓN

EJERCICIO 2022

CÓDIGO DE GASTO	DESCRIPCIÓN	AGENTE FINANCIADOR		COEFICIENTE DE FINANCIACIÓN	DESVIACIONES DEL EJERCICIO		DESVIACIONES ACUMULADAS	
		TERCERO	APLICACIÓN PRESUPUESTARIA		POSITIVAS	NEGATIVAS	POSITIVAS	NEGATIVAS
2020.2.PLA.24	ALGUEÑA: Reforma edificios uso actividades cívico-social: Sedes sociales "Asoc.moto club Algueña" y "Pedania la Solana"	P0301300J AYUNTAMIENTO DE ALGUEÑA	-76214-	0,0418				
2020.2.PLA.25	ALGUEÑA: Suministro de energía eléctrica a zona de uso industrial	P0301300J AYUNTAMIENTO DE ALGUEÑA	-76214-	0,0430				
2020.2.PLA.28	ALMORADÍ: Remodelación y Construcción de zonas multiusos del Polideportivo Venancio Costa	P0301500E AYUNTAMIENTO DE ALMORADI	-76214-	0,3028				
2020.2.PLA.29	ALMUDAINA: Acondicionamiento local y terraza ayuntamiento para uso público	P0301600C AYUNTAMIENTO DE ALMUDAINA	-76214-APORT.MUNICIPALES PLAN PROV.COOPER.OBRAS Y SERV.MUNICIPALES	0,0418				
2020.2.PLA.30	ALMUDAINA: Renovación alumbrado público casco urbano	P0301600C AYUNTAMIENTO DE ALMUDAINA	-76214-	0,0430		50,63		50,63

GASTOS CON FINANCIACIÓN AFECTADA

DESVIACIONES DE FINANCIACIÓN

EJERCICIO 2022

CÓDIGO DE GASTO	DESCRIPCIÓN	AGENTE FINANCIADOR		COEFICIENTE DE FINANCIACIÓN	DESVIACIONES DEL EJERCICIO		DESVIACIONES ACUMULADAS	
		TERCERO	APLICACIÓN PRESUPUESTARIA		POSITIVAS	NEGATIVAS	POSITIVAS	NEGATIVAS
2020.2.PLA.31	ALMUDAINA: Refuerzo, pavimentación caminos Mansanet, Foment, Casilla, Mirambell, Puntetes Y Costeres Velles	P0301600C AYUNTAMIENTO DE ALMUDAINA	-76214-	0,0429		279,95		279,95
2020.2.PLA.38	BALONES: Aumento capacidad abastecimiento mediante construcción nuevo depósito regulador y su conexión con la red actual	P0302000E AYUNTAMIENTO DE BALONES	-76214-	0,0430				
2020.2.PLA.39	BALONES: Reurbanización de la calle San Antonio	P0302000E AYUNTAMIENTO DE BALONES	-76214-	0,0428				
2020.2.PLA.41	BANYERES DE MARIOLA: Rehabilitación y adecuación de edificio para nuevo Ayuntamiento	P0302100C AYUNTAMIENTO DE BANYERES DE MARIOLA	-76214-	0,2144				
2020.2.PLA.42	BENASAU: Instal. alumbrado y reparación acera tramo casco urbano a pedanía de Ares del Bosque e instal. cámaras seg.vial	P0302200A AYUNTAMIENTO DE BENASAU	-76214-APORT.MUNICIPALES PLAN PROV.COOPER.OBRAS Y SERV.MUNICIPALES	0,0429		242,74		242,74

GASTOS CON FINANCIACIÓN AFECTADA

DESVIACIONES DE FINANCIACIÓN

EJERCICIO 2022

CÓDIGO DE GASTO	DESCRIPCIÓN	AGENTE FINANCIADOR		COEFICIENTE DE FINANCIACIÓN	DESVIACIONES DEL EJERCICIO		DESVIACIONES ACUMULADAS	
		TERCERO	APLICACIÓN PRESUPUESTARIA		POSITIVAS	NEGATIVAS	POSITIVAS	NEGATIVAS
2020.2.PLA.43	BENASAU: Sustitución de cubierta colocación de pavimento en Lavadero Ares del Bosque	P0302200A AYUNTAMIENTO DE BENASAU	-76214-	0,0430				
2020.2.PLA.44	BENASAU: Mejoras de accesibilidad, pavimentos, aseos, y mobiliario en Casa Consistorial	P0302200A AYUNTAMIENTO DE BENASAU	-76214-	0,0420				
2020.2.PLA.46	BENEIXAMA: Ejecución de cerramientos en pista polideportiva municipal de Beneixama.	P0302300I AYUNTAMIENTO DE BENEIXAMA	-76214-	0,1304				
2020.2.PLA.59	BENIARRÉS: Peatonalización de diversas calles del centro de Beniarrés	P0302800H AYUNTAMIENTO DE BENIARRES	-76214-	0,0417				
2020.2.PLA.60	BENIDOLEIG: Plaza ctra. Orba	P0303000D AYUNTAMIENTO DE BENIDOLEIG	-76214-	0,0419				
2020.2.PLA.62	BENIFALLIM: Centro Social Polivalente	P0303200J AYUNTAMIENTO DE BENIFALLIM	-76214-	0,0420				

GASTOS CON FINANCIACIÓN AFECTADA

DESVIACIONES DE FINANCIACIÓN

EJERCICIO 2022

CÓDIGO DE GASTO	DESCRIPCIÓN	AGENTE FINANCIADOR		COEFICIENTE DE FINANCIACIÓN	DESVIACIONES DEL EJERCICIO		DESVIACIONES ACUMULADAS	
		TERCERO	APLICACIÓN PRESUPUESTARIA		POSITIVAS	NEGATIVAS	POSITIVAS	NEGATIVAS
2020.2.PLA.64	BENIFATO: Mejoras de caminos municipales	P0303300H AYUNTAMIENTO DE BENIFATO	-76214-	0,0429		285,62		285,62
2020.2.PLA.65	BENIGEMBLA: Construcción de "Edificio Social Polivalente Centro de Día"	P0302900F AYUNTAMIENTO DE BENIGEMBLA	-76214-	0,0430				
2020.2.PLA.69	BENILLOBA: Creación del parque público en la calle Virgen de los Dolores	P0303500C AYUNTAMIENTO DE BENILLOBA	-76214-APORT.MUNICIPALES PLAN PROV.COOPER.OBRAS Y SERV.MUNICIPALES	0,0430		324,56		324,56
2020.2.PLA.70	BENILLOBA: Aparcamiento en acceso a la casa de la cultura por calle Calvario	P0303500C AYUNTAMIENTO DE BENILLOBA	-76214-	0,0429		94,25		94,25
2020.2.PLA.71	BENILLOBA: Refuerzo de pavimentos y reposición de alcantarillado en calles San Cristóbal y San Antonio	P0303500C AYUNTAMIENTO DE BENILLOBA	-76214-	0,0429		103,66		103,66
2020.2.PLA.72	BENILLUP: Proyecto de remodelación, rehabilitación, y ampliación Centro Cultural, Social y de ocio Municipal	P0303600A AYUNTAMIENTO DE BENILLUP	-76214-	0,0428				

GASTOS CON FINANCIACIÓN AFECTADA

DESVIACIONES DE FINANCIACIÓN

EJERCICIO 2022

CÓDIGO DE GASTO	DESCRIPCIÓN	AGENTE FINANCIADOR		COEFICIENTE DE FINANCIACIÓN	DESVIACIONES DEL EJERCICIO		DESVIACIONES ACUMULADAS	
		TERCERO	APLICACIÓN PRESUPUESTARIA		POSITIVAS	NEGATIVAS	POSITIVAS	NEGATIVAS
2020.2.PLA.74	BENIMARFULL: Adecuación de pavimentos en Parque Lluís Fullana, Plaza Mayor y zonas contiguas	P0303800G AYUNTAMIENTO DE BENIMARFULL	-76214-APORT.MUNICIPALES PLAN PROV.COOPER.OBRAS Y SERV.MUNICIPALES	0,0430		158,59		158,59
2020.2.PLA.75	BENIMARFULL: Mejora de las zonas ajardinadas y reposición de arbolado	P0303800G AYUNTAMIENTO DE BENIMARFULL	-76214-APORT.MUNICIPALES PLAN PROV.COOPER.OBRAS Y SERV.MUNICIPALES	0,0430				
2020.2.PLA.76	BENIMARFULL: Adecuación de caminos rurales	P0303800G AYUNTAMIENTO DE BENIMARFULL	-76214-	0,0429		51,36		51,36
2020.2.PLA.77	BENIMASSOT: Reforma de Piscina Municipal	P0303900E AYUNTAMIENTO DE BENIMASSOT	-76214-	0,0430		156,41		156,41
2020.2.PLA.78	BENIMASSOT: Mejora del entorno de la Plaza de la Cooperativa y Avda. del Pont	P0303900E AYUNTAMIENTO DE BENIMASSOT	-76214-	0,0430		116,79		116,79
2020.2.PLA.79	BENIMELI: Proyecto de reurbanización del casco antiguo de Benimeli (Calles de En medio, Pozo y Labradores)	P0304000C AYUNTAMIENTO DE BENIMELI	-76214-APORT.MUNICIPALES PLAN PROV.COOPER.OBRAS Y SERV.MUNICIPALES	0,0430				

GASTOS CON FINANCIACIÓN AFECTADA

DESVIACIONES DE FINANCIACIÓN

EJERCICIO 2022

CÓDIGO DE GASTO	DESCRIPCIÓN	AGENTE FINANCIADOR		COEFICIENTE DE FINANCIACIÓN	DESVIACIONES DEL EJERCICIO		DESVIACIONES ACUMULADAS	
		TERCERO	APLICACIÓN PRESUPUESTARIA		POSITIVAS	NEGATIVAS	POSITIVAS	NEGATIVAS
2020.2.PLA.80	BENIMELI: Ampliación de la zona verde del Calvario	P0304000C AYUNTAMIENTO DE BENIMELI	-76214-	0,0430				
2020.2.PLA.81	BENIMELI: Mejora del acceso a la piscina municipal desde el casco urbano de Benimeli	P0304000C AYUNTAMIENTO DE BENIMELI	-76214-	0,0429		36,67		36,67
2020.2.PLA.82	BENISSA: Instalaciones deportivas en la Avda. Madrid	P0304100A AYUNTAMIENTO DE BENISSA	-76214-APORT.MUNICIPALES PLAN PROV.COOPER.OBRAS Y SERV.MUNICIPALES	0,3035				
2020.2.PLA.87	BIAR: Reurbanización varias calles del casco antiguo	P0304300G AYUNTAMIENTO DE BIAR	-76214-	0,1272				
2020.2.PLA.88	BIAR: Acondicionamiento camino en ptda. El Figueral	P0304300G AYUNTAMIENTO DE BIAR	-76214-	0,1300		133,11		133,11
2020.2.PLA.92	BOLULLA: Área recreativa	P0304500B AYUNTAMIENTO DE BOLULLA	-76214-	0,0429				

GASTOS CON FINANCIACIÓN AFECTADA

DESVIACIONES DE FINANCIACIÓN

EJERCICIO 2022

CÓDIGO DE GASTO	DESCRIPCIÓN	AGENTE FINANCIADOR		COEFICIENTE DE FINANCIACIÓN	DESVIACIONES DEL EJERCICIO		DESVIACIONES ACUMULADAS	
		TERCERO	APLICACIÓN PRESUPUESTARIA		POSITIVAS	NEGATIVAS	POSITIVAS	NEGATIVAS
2020.2.PLA.93	CALLOSA D' EN SARRIÀ: Rehabilitación y ampliación del Ayuntamiento de Callosa d'en Sarrià	P0304800F AYUNTAMIENTO DE CALLOSA D'EN SARRIA	-76214-	0,2204				
2020.2.PLA.99	CAMPO DE MIRRA: Reurbanización diversos tramos en C/ San Bartolomé, C/ Músico Albero Francés, C/ Mayor y adyacentes	P0305100J AYUNTAMIENTO DE CAMPO DE MIRRA	-76214-	0,0430		186,83		186,83
2020.2.PLA.100	CAMPO DE MIRRA: Obras de adecuación de zona verde Municipal	P0305100J AYUNTAMIENTO DE CAMPO DE MIRRA	-76214-	0,0430		97,57		97,57
2020.2.PLA.101	CAÑADA: Ejecución de cerramiento y adecuación de la Pista Polideportiva Municipal	P0305200H AYUNTAMIENTO DE CAÑADA	-76214-	0,0557		17.790,55		13.718,55
2020.2.PLA.103	CASTELL DE CASTELLS: Construcción de edificio multiusos en Castell de Castells	P0305400D AYUNTAMIENTO DE CASTELL DE CASTELLS	-76214-	0,0429				

GASTOS CON FINANCIACIÓN AFECTADA

DESVIACIONES DE FINANCIACIÓN

EJERCICIO 2022

CÓDIGO DE GASTO	DESCRIPCIÓN	AGENTE FINANCIADOR		COEFICIENTE DE FINANCIACIÓN	DESVIACIONES DEL EJERCICIO		DESVIACIONES ACUMULADAS	
		TERCERO	APLICACIÓN PRESUPUESTARIA		POSITIVAS	NEGATIVAS	POSITIVAS	NEGATIVAS
2020.2.PLA.109	COCENTAINA: Repav., eliminación barreras arquitectónicas, mej. red alumbrado público, saneamiento y sum.agua potable	P0305600I AYUNTAMIENTO DE COCENTAINA	-76214-	0,3036				
2020.2.PLA.110	CONFRIDES: Acondicionamiento de locales públicos para usos docente y social	P0305700G AYUNTAMIENTO DE CONFRIDES	-76214-APORT.MUNICIPALES PLAN PROV.COOPER.OBRAS Y SERV.MUNICIPALES	0,0418				
2020.2.PLA.111	CONFRIDES: Remodelación Pl. San Vicente Ferrer y accesos en l'Abdet	P0305700G AYUNTAMIENTO DE CONFRIDES	-76214-	0,0428		180,22		180,22
2020.2.PLA.112	CONFRIDES: Cubrición y mejora del Trinquet de l'Abdet	P0305700G AYUNTAMIENTO DE CONFRIDES	-76214-	0,0429				
2020.2.PLA.117	DAYA NUEVA: Rehabilitación de cementerio municipal y construcción módulo de nichos	P0306100I AYUNTAMIENTO DE DAYA NUEVA	-76214-	0,1307				
2020.2.PLA.118	DAYA NUEVA: Templete de música y alumbrado	P0306100I AYUNTAMIENTO DE DAYA NUEVA	-76214-	0,1307				

GASTOS CON FINANCIACIÓN AFECTADA

DESVIACIONES DE FINANCIACIÓN

EJERCICIO 2022

CÓDIGO DE GASTO	DESCRIPCIÓN	AGENTE FINANCIADOR		COEFICIENTE DE FINANCIACIÓN	DESVIACIONES DEL EJERCICIO		DESVIACIONES ACUMULADAS	
		TERCERO	APLICACIÓN PRESUPUESTARIA		POSITIVAS	NEGATIVAS	POSITIVAS	NEGATIVAS
2020.2.PLA.119	DAYA NUEVA: Almacén municipal	P0306100I AYUNTAMIENTO DE DAYA NUEVA	-76214-	0,1272				
2020.2.PLA.120	DAYA VIEJA: Obras acondicionamiento de las instalaciones de deportivas	P0306200G AYUNTAMIENTO DE DAYA VIEJA	-76214-APORT.MUNICIPALES PLAN PROV.COOPER.OBRAS Y SERV.MUNICIPALES	0,0430				
2020.2.PLA.121	DAYA VIEJA: Construcción de nichos en cementerio municipal	P0306200G AYUNTAMIENTO DE DAYA VIEJA	-76214-	0,0430				
2020.2.PLA.122	DAYA VIEJA: Repavimentación de Avda. Constitución Española, Avda. Diputación Provincial y Avda. reina Sofía y adyacentes	P0306200G AYUNTAMIENTO DE DAYA VIEJA	-76214-	0,0429		240,54		240,54
2020.2.PLA.128	EL CASTELL DE GUADALEST: Reparación lesiones, actualización instalaciones y redistribución planta baja. Casa Cultura	P0307500I AYUNTAMIENTO DE EL CASTELL DE GUADALEST	-76214-	0,0420				
2020.2.PLA.129	EL CASTELL DE GUADALEST: Sustitución de pavimentos en la plaza de La Era	P0307500I AYUNTAMIENTO DE EL CASTELL DE GUADALEST	-76214-	0,0429				

GASTOS CON FINANCIACIÓN AFECTADA

DESVIACIONES DE FINANCIACIÓN

EJERCICIO 2022

CÓDIGO DE GASTO	DESCRIPCIÓN	AGENTE FINANCIADOR		COEFICIENTE DE FINANCIACIÓN	DESVIACIONES DEL EJERCICIO		DESVIACIONES ACUMULADAS	
		TERCERO	APLICACIÓN PRESUPUESTARIA		POSITIVAS	NEGATIVAS	POSITIVAS	NEGATIVAS
2020.2.PLA.133	EL RÁFOL D'ALMUNIA: Eliminación barreras arquitectónicas, construcción instalaciones mínimas, en cementerios...	P0311000D AYUNTAMIENTO DE EL RAFOL D'ALMUNIA	-76214-APORT.MUNICIPALES PLAN PROV.COOPER.OBRAS Y SERV.MUNICIPALES	0,0428		186,70		186,70
2020.2.PLA.134	EL RÁFOL D'ALMUNIA: Autoconsumo directo energía eléctrica pabellón cubierto deportivo-piscina.bar...	P0311000D AYUNTAMIENTO DE EL RAFOL D'ALMUNIA	-76214-	0,0427		133,54		133,54
2020.2.PLA.135	EL RÁFOL D'ALMUNIA: Repavimentación del Camí Olivars y Camí Poet en el término municipal	P0311000D AYUNTAMIENTO DE EL RAFOL D'ALMUNIA	-76214-	0,0429				
2020.2.PLA.136	EL RÁFOL D'ALMUNIA: Remodelación accesos Este y Oeste al casco urbano en su unión con la carretera CV-729	P0311000D AYUNTAMIENTO DE EL RAFOL D'ALMUNIA	-76214-	0,0430		75,81		75,81

GASTOS CON FINANCIACIÓN AFECTADA

DESVIACIONES DE FINANCIACIÓN

EJERCICIO 2022

CÓDIGO DE GASTO	DESCRIPCIÓN	AGENTE FINANCIADOR		COEFICIENTE DE FINANCIACIÓN	DESVIACIONES DEL EJERCICIO		DESVIACIONES ACUMULADAS	
		TERCERO	APLICACIÓN PRESUPUESTARIA		POSITIVAS	NEGATIVAS	POSITIVAS	NEGATIVAS
2020.2.PLA.146	FACHECA: Ampliación Casa de Cultura para ubicación oficinas municipales	P0306700F AYUNTAMIENTO DE FAGECA	-76214-APORT.MUNICIPALES PLAN PROV.COOPER.OBRAS Y SERV.MUNICIPALES	0,0418				
2020.2.PLA.147	FACHECA: Ampliación acera existente para conexión con zona verde municipal del Parque del Olmo y su mejora y ampliación	P0306700F AYUNTAMIENTO DE FAGECA	-76214-	0,0429		125,73		125,73
2020.2.PLA.148	FACHECA: Pavimentación del camino "Salema-Benimassot"	P0306700F AYUNTAMIENTO DE FAGECA	-76214-	0,0429		52,24		52,24
2020.2.PLA.149	FAMORCA: Reforma de edificio para usos múltiples	P0306800D AYUNTAMIENTO DE FAMORCA	-76214-	0,0420				
2020.2.PLA.153	GATA DE GORGOS: Acondicionamiento de la red de agua potable en el último tramo de la calle Dr. Gómez Ferrer	P0307100H AYUNTAMIENTO DE GATA DE GORGOS	-76214-	0,2197		1.441,50		1.441,50

GASTOS CON FINANCIACIÓN AFECTADA

DESVIACIONES DE FINANCIACIÓN

EJERCICIO 2022

CÓDIGO DE GASTO	DESCRIPCIÓN	AGENTE FINANCIADOR		COEFICIENTE DE FINANCIACIÓN	DESVIACIONES DEL EJERCICIO		DESVIACIONES ACUMULADAS	
		TERCERO	APLICACIÓN PRESUPUESTARIA		POSITIVAS	NEGATIVAS	POSITIVAS	NEGATIVAS
2020.2.PLA.154	GATA DE GORGOS: Renovación integral de infraestructuras en las calles Duquessa d'Almodóvar, Hostal y Tetuán	P0307100H AYUNTAMIENTO DE GATA DE GORGOS	-76214-	0,2146				
2020.2.PLA.155	GORGA: Reforma y adecuación de las zonas del carrer de la Font y carrer de la Creu	P0307300D AYUNTAMIENTO DE GORGA	-76214-	0,0429		222,69		222,69
2020.2.PLA.160	GUARDAMAR DEL SEGURA: Remodelación de plazas redondas y tramos adyacentes del eje comercial	P0307600G AYUNTAMIENTO DE GUARDAMAR DEL SEGURA	-76214-	0,4754				
2020.2.PLA.161	HONDÓN DE LOS FRAILES: Pavimentación avenida Enrique Pastor, avenida de la Constitución, avenida de Albatera y aledaños	P0307800C AYUNTAMIENTO DE HONDON DE LOS FRAILES	-76214-	0,0419				

GASTOS CON FINANCIACIÓN AFECTADA

DESVIACIONES DE FINANCIACIÓN

EJERCICIO 2022

CÓDIGO DE GASTO	DESCRIPCIÓN	AGENTE FINANCIADOR		COEFICIENTE DE FINANCIACIÓN	DESVIACIONES DEL EJERCICIO		DESVIACIONES ACUMULADAS	
		TERCERO	APLICACIÓN PRESUPUESTARIA		POSITIVAS	NEGATIVAS	POSITIVAS	NEGATIVAS
2020.2.PLA.162	HONDÓN DE LOS FRAILES: Pavimentación caminos vecinales, caminos Cañada Abanilla, las Majas, Cañada Noguera y otros	P0307800C AYUNTAMIENTO DE HONDON DE LOS FRAILES	-76214-	0,0430		101,88		101,88
2020.2.PLA.166	JACARILLA: Rehabilitación de Palacio	P0308000I AYUNTAMIENTO DE JACARILLA	-76214-	0,1732		762,96		762,96
2020.2.PLA.169	LA ROMANA: Renovación de la red de saneamiento y mejora de la pavimentación de viales 1ª fase	P0311400F AYUNTAMIENTO DE LA ROMANA	-76214-	0,1270				
2020.2.PLA.170	LA VALL D'ALCALÀ: Mejora urbana resto C/San José y C/Molí de Alcalá de la Jovada	P0313400D AYUNTAMIENTO DE LA VALL D'ALCALA	-76214-APORT.MUNICIPALES PLAN PROV.COOPER.OBRAS Y SERV.MUNICIPALES	0,0423		171,10		171,10
2020.2.PLA.171	LA VALL D'ALCALÀ: Mejora urbana C/ Calvario de Alcalá de la Jovada	P0313400D AYUNTAMIENTO DE LA VALL D'ALCALA	-76214-	0,0430		139,66		139,66

GASTOS CON FINANCIACIÓN AFECTADA

DESVIACIONES DE FINANCIACIÓN

EJERCICIO 2022

CÓDIGO DE GASTO	DESCRIPCIÓN	AGENTE FINANCIADOR		COEFICIENTE DE FINANCIACIÓN	DESVIACIONES DEL EJERCICIO		DESVIACIONES ACUMULADAS	
		TERCERO	APLICACIÓN PRESUPUESTARIA		POSITIVAS	NEGATIVAS	POSITIVAS	NEGATIVAS
2020.2.PLA.172	LA VALL D'ALCALÀ: Mejora urbana C/ Virgen del Milagro y parte Avda. País Valenciá de Alcalá de la Jovada	P0313400D AYUNTAMIENTO DE LA VALL D'ALCALA	-76214-	0,0430				
2020.2.PLA.175	LA VALL D'EBO: Renovación y adecuación de las instalaciones del Polideportivo Municipal	P0313500A AYUNTAMIENTO DE LA VALL D'EBO	-76214-APORT.MUNICIPALES PLAN PROV.COOPER.OBRAS Y SERV.MUNICIPALES	0,0429				
2020.2.PLA.176	LA VALL D'EBO: Acondicionamiento del acceso al Polideportivo municipal desde el casco urbano	P0313500A AYUNTAMIENTO DE LA VALL D'EBO	-76214-	0,0430				
2020.2.PLA.177	LA VALL D'EBO: Adecuación y acondicionamiento de parques infantiles	P0313500A AYUNTAMIENTO DE LA VALL D'EBO	-76214-	0,0429		143,37		143,37
2020.2.PLA.178	LA XARA (E.L.M.): Obras adecuación piscina municipal	P0300018I E.A.T.I.M. LA XARA	-76214-	0,1299		544,37		544,37
2020.2.PLA.179	LA XARA (E.L.M.): Obras reurbanización de la Plaza Metge Serrano y de la Calle Escoles	P0300018I E.A.T.I.M. LA XARA	-76214-	0,1302				

GASTOS CON FINANCIACIÓN AFECTADA

DESVIACIONES DE FINANCIACIÓN

EJERCICIO 2022

CÓDIGO DE GASTO	DESCRIPCIÓN	AGENTE FINANCIADOR		COEFICIENTE DE FINANCIACIÓN	DESVIACIONES DEL EJERCICIO		DESVIACIONES ACUMULADAS	
		TERCERO	APLICACIÓN PRESUPUESTARIA		POSITIVAS	NEGATIVAS	POSITIVAS	NEGATIVAS
2020.2.PLA.180	L'ALFÀS DEL PI: Pabellón multiusos Albir	P0301100D AYUNTAMIENTO DE L'ALFAS DEL PI	-76214-	0,5000				
2020.2.PLA.181	L'ALQUERÍA D'ASNAR: Ampliación de vestuarios de la piscina cubierta municipal	P0301700A AYUNTAMIENTO DE L'ALQUERIA D'ASNAR	-76214-APORT.MUNICIPALES PLAN PROV.COOPER.OBRAS Y SERV.MUNICIPALES	0,0419				
2020.2.PLA.182	L'ATZÚBIA: Reforma almacén-archivo municipal	P0300100E AYUNTAMIENTO DE L'ATZUBIA	-76214-APORT.MUNICIPALES PLAN PROV.COOPER.OBRAS Y SERV.MUNICIPALES	0,0416				
2020.2.PLA.183	L'ATZÚBIA: Reforma urbana entorno Calle Solana-Calle Raval	P0300100E AYUNTAMIENTO DE L'ATZUBIA	-76214-	0,0429				
2020.2.PLA.184	L'ATZÚBIA: Instalación de red de abastecimiento de agua potable Camí del Fondo-Carrer Lepanto	P0300100E AYUNTAMIENTO DE L'ATZUBIA	-76214-	0,0429		105,53		105,53
2020.2.PLA.185	LLÍBER: Pavimentación de los caminos Solsides, Penyal, Venta Roja, Vinya, del Cau y otros	P0308500H AYUNTAMIENTO DE LLIBER	-76214-	0,0430		186,29		186,29

GASTOS CON FINANCIACIÓN AFECTADA

DESVIACIONES DE FINANCIACIÓN

EJERCICIO 2022

CÓDIGO DE GASTO	DESCRIPCIÓN	AGENTE FINANCIADOR		COEFICIENTE DE FINANCIACIÓN	DESVIACIONES DEL EJERCICIO		DESVIACIONES ACUMULADAS	
		TERCERO	APLICACIÓN PRESUPUESTARIA		POSITIVAS	NEGATIVAS	POSITIVAS	NEGATIVAS
2020.2.PLA.186	LLÍBER: Alumbrado público en la zona del Pla, Depósito Cuta y en el Camí la Bassa	P0308500H AYUNTAMIENTO DE LLIBER	-76214-	0,0421		106,85		106,85
2020.2.PLA.187	LLOSA DE CAMACHO (E.L.M): Mejoras en red abastecimiento agua potable e infraestructuras en varias calles	P5300601A ENTIDAD LOCAL MENOR LA LLOSA DE CAMACHO	-76214-	0,0428				
2020.2.PLA.188	LORCHA: Construcción de edificio para centro de mayores	P0308400A AYUNTAMIENTO DE LORCHA	-76214-	0,0418				
2020.2.PLA.193	MONFORTE DEL CID: Nuevo mercado municipal de abastos	P0308800B AYUNTAMIENTO DE MONFORTE DEL CID	-76214-	0,2156				
2020.2.PLA.195	MONÓVAR: Rehabilitación edificio C/ Cid nº 11 y 13 para uso dotacional polivalente, con mejora del espacio público	P0308900J AYUNTAMIENTO DE MONOVAR	-76214-APORT.MUNICIPALES PLAN PROV.COOPER.OBRAS Y SERV.MUNICIPALES	0,3051				

GASTOS CON FINANCIACIÓN AFECTADA

DESVIACIONES DE FINANCIACIÓN

EJERCICIO 2022

CÓDIGO DE GASTO	DESCRIPCIÓN	AGENTE FINANCIADOR		COEFICIENTE DE FINANCIACIÓN	DESVIACIONES DEL EJERCICIO		DESVIACIONES ACUMULADAS	
		TERCERO	APLICACIÓN PRESUPUESTARIA		POSITIVAS	NEGATIVAS	POSITIVAS	NEGATIVAS
2020.2.PLA.201	MURO DE ALCOY: Reforma centro social de la tercera edad C/academia s/n y C/ doctor fleming, 8, adecuación a normativa...	P0309200D AYUNTAMIENTO DE MURO DE ALCOY	-76214-APORT.MUNICIPALES PLAN PROV.COOPER.OBRAS Y SERV.MUNICIPALES	0,2133				
2020.2.PLA.204	MURO DE ALCOY: Reforma del centro social de Setla en la Plaça de les Escoles, nº 2-A	P0309200D AYUNTAMIENTO DE MURO DE ALCOY	-76214-	0,2148				
2020.2.PLA.209	ONDARA: Construcció de la Caja de Música i Arts Escéniques	P0309500G AYUNTAMIENTO DE ONDARA	-76214-	0,2155				
2020.2.PLA.210	ONIL: Construcción de 2 pistas de tenis y adecuación del entorno	P0309600E AYUNTAMIENTO DE ONIL	-76214-	0,2145				
2020.2.PLA.211	ONIL: Conjunto de piscinas al aire libre	P0309600E AYUNTAMIENTO DE ONIL	-76214-	0,4680				
2020.2.PLA.216	ORXETA: Ampliación edificio multifuncional municipal	P0309800A AYUNTAMIENTO DE ORXETA	-76214-	0,0716				

GASTOS CON FINANCIACIÓN AFECTADA

DESVIACIONES DE FINANCIACIÓN

EJERCICIO 2022

CÓDIGO DE GASTO	DESCRIPCIÓN	AGENTE FINANCIADOR		COEFICIENTE DE FINANCIACIÓN	DESVIACIONES DEL EJERCICIO		DESVIACIONES ACUMULADAS	
		TERCERO	APLICACIÓN PRESUPUESTARIA		POSITIVAS	NEGATIVAS	POSITIVAS	NEGATIVAS
2020.2.PLA.225	PENÀGUILA: Ampliación y mejora del edificio de las antiguas escuelas	P0310300I AYUNTAMIENTO DE PENAGUILA	-76214-	0,0416				
2020.2.PLA.226	PENÀGUILA: Adecuación de portalet y muralla plaça Redamunt	P0310300I AYUNTAMIENTO DE PENAGUILA	-76214-	0,0429				
2020.2.PLA.232	PINOSO: Adecuación y mejora de las instalaciones de la zona polideportiva municipal	P0310500D AYUNTAMIENTO DE PINOSO	-76214-	0,2141				
2020.2.PLA.233	PINOSO: Reurbanización de la Calle Poeta Zorrila	P0310500D AYUNTAMIENTO DE PINOSO	-76214-	0,2201				
2020.2.PLA.234	PLANES: Rehabilitación y mejora en el cementerio municipal de Planes de la Baronía	P0310600B AYUNTAMIENTO DE PLANES	-76214-APORT.MUNICIPALES PLAN PROV.COOPER.OBRAS Y SERV.MUNICIPALES	0,0419				
2020.2.PLA.235	PLANES: Mejora en la plaza situada entre la calle Freginal de Sant Blai y Bisber Sanus de Planes de la Baronía	P0310600B AYUNTAMIENTO DE PLANES	-76214-	0,0428		50,88		50,88

GASTOS CON FINANCIACIÓN AFECTADA

DESVIACIONES DE FINANCIACIÓN

EJERCICIO 2022

CÓDIGO DE GASTO	DESCRIPCIÓN	AGENTE FINANCIADOR		COEFICIENTE DE FINANCIACIÓN	DESVIACIONES DEL EJERCICIO		DESVIACIONES ACUMULADAS	
		TERCERO	APLICACIÓN PRESUPUESTARIA		POSITIVAS	NEGATIVAS	POSITIVAS	NEGATIVAS
2020.2.PLA.236	PLANES: Renov. elementos instal. eléctrica alumbrado público, red telefónica, y red eléctrica baja tension varias calles	P0310600B AYUNTAMIENTO DE PLANES	-76214-	0,0429		39,04		39,04
2020.2.PLA.237	PLANES: Sustitución de cubierta y forjado en el edificio "el molí d'Arcadi" en el municipio de Planes de la Baronía	P0310600B AYUNTAMIENTO DE PLANES	-76214-	0,0419				
2020.2.PLA.240	QUATRETONDETA: Adecuación de caminos del término municipal	P0306000A AYUNTAMIENTO DE CUATRETONDETA	-76214-	0,0429		433,19		433,19
2020.2.PLA.241	RELLEU: Proyecto para parking y plaza "Era"	P0311200J AYUNTAMIENTO DE RELLEU	-76214-	0,0417				
2020.2.PLA.242	ROJALES: Obras de rehabilitación en el Teatro Capitol	P0311300H AYUNTAMIENTO DE ROJALES	-76214-APORT.MUNICIPALES PLAN PROV.COOPER.OBRAS Y SERV.MUNICIPALES	0,3474				
2020.2.PLA.246	SALINAS: Adecuación de pavimento asfáltico en caminos y casco urbano de Salinas	P0311600A AYUNTAMIENTO DE SALINAS	-76214-	0,1304				

GASTOS CON FINANCIACIÓN AFECTADA

DESVIACIONES DE FINANCIACIÓN

EJERCICIO 2022

CÓDIGO DE GASTO	DESCRIPCIÓN	AGENTE FINANCIADOR		COEFICIENTE DE FINANCIACIÓN	DESVIACIONES DEL EJERCICIO		DESVIACIONES ACUMULADAS	
		TERCERO	APLICACIÓN PRESUPUESTARIA		POSITIVAS	NEGATIVAS	POSITIVAS	NEGATIVAS
2020.2.PLA.247	SALINAS: Ampliación acera Av.Juan Carlos I, prolongación vial entre C/Fleming y C/Costa Rica, y adecuación de pavimentos	P0311600A AYUNTAMIENTO DE SALINAS	-76214-	0,1268				
2020.2.PLA.248	SAN FULGENCIO: Reparación y refuerzo de firme en C/ María Callas, Avda. San Fulgencio y C/ cno. Convenio	P0311800G AYUNTAMIENTO DE SAN FULGENCIO	-76214-	0,2151				
2020.2.PLA.249	SAN FULGENCIO: Reasfaltado y reparación de firme en la Avda Europa y calles anexas del término municipal	P0311800G AYUNTAMIENTO DE SAN FULGENCIO	-76214-	0,2142				
2020.2.PLA.252	SAN MIGUEL DE SALINAS: Centro Cultural San Miguel de Salinas	P0312000C AYUNTAMIENTO DE SAN MIGUEL DE SALINAS	-76214-	0,2149				
2020.2.PLA.256	SANET Y NEGRALS: Mejora red alumbrado público en Plaza de Cristo y ampliación red alumbrado en Urb. Montesano	P0311700I AYUNTAMIENTO DE SANET Y NEGRALS	-76214-APORT.MUNICIPALES PLAN PROV.COOPER.OBRAS Y SERV.MUNICIPALES	0,0429				

GASTOS CON FINANCIACIÓN AFECTADA

DESVIACIONES DE FINANCIACIÓN

EJERCICIO 2022

CÓDIGO DE GASTO	DESCRIPCIÓN	AGENTE FINANCIADOR		COEFICIENTE DE FINANCIACIÓN	DESVIACIONES DEL EJERCICIO		DESVIACIONES ACUMULADAS	
		TERCERO	APLICACIÓN PRESUPUESTARIA		POSITIVAS	NEGATIVAS	POSITIVAS	NEGATIVAS
2020.2.PLA.257	SANET Y NEGRALS: Vallado de los depósitos municipales de agua potable	P0311700I AYUNTAMIENTO DE SANET Y NEGRALS	-76214-	0,0430		48,40		48,40
2020.2.PLA.258	SANET Y NEGRALS: Mejora y ampliación de la red de pluviales en Avda. Ayuntamiento	P0311700I AYUNTAMIENTO DE SANET Y NEGRALS	-76214-	0,0428				
2020.2.PLA.259	SANET Y NEGRALS: Reparación pavimento del Puente del Barranc de la Murta	P0311700I AYUNTAMIENTO DE SANET Y NEGRALS	-76214-	0,0429		34,95		34,95
2020.2.PLA.260	SANT JOAN D'ALACANT: Retirada de mediana en Avda. Miguel Hernández, tramo Avda. Diagonal-C/La Cadena	P0311900E AYUNTAMIENTO DE SANT JOAN D'ALACANT	-76214-APORT.MUNICIPALES PLAN PROV.COOPER.OBRAS Y SERV.MUNICIPALES	0,3042				
2020.2.PLA.266	SAX: Auditorio y Casa de Cultura de Sax. Segunda actuación	P0312300G AYUNTAMIENTO DE SAX	-76214-	0,2150				
2020.2.PLA.267	SELLA: Edificio multifuncional municipal	P0312400E AYUNTAMIENTO DE SELLA	-76214-	0,0418				

GASTOS CON FINANCIACIÓN AFECTADA

DESVIACIONES DE FINANCIACIÓN

EJERCICIO 2022

CÓDIGO DE GASTO	DESCRIPCIÓN	AGENTE FINANCIADOR		COEFICIENTE DE FINANCIACIÓN	DESVIACIONES DEL EJERCICIO		DESVIACIONES ACUMULADAS	
		TERCERO	APLICACIÓN PRESUPUESTARIA		POSITIVAS	NEGATIVAS	POSITIVAS	NEGATIVAS
2020.2.PLA.271	TÁRBENA: Reforma y ampliación de la Casa de Cultura	P0312700H AYUNTAMIENTO DE TARBENA	-76214-APORT.MUNICIPALES PLAN PROV.COOPER.OBRAS Y SERV.MUNICIPALES	0,0421				
2020.2.PLA.272	TÁRBENA: Mejora de la piscina municipal	P0312700H AYUNTAMIENTO DE TARBENA	-76214-	0,0430				
2020.2.PLA.273	TÁRBENA: Reparación Camí Rafalet	P0312700H AYUNTAMIENTO DE TARBENA	-76214-	0,0424		139,95		139,95
2020.2.PLA.274	TEULADA: Instalación de contenedores soterrados	P0312800F AYUNTAMIENTO DE TEULADA	-76214-APORT.MUNICIPALES PLAN PROV.COOPER.OBRAS Y SERV.MUNICIPALES	0,3238				
2020.2.PLA.277	TIBI: Sustitución conducciones abastecimiento agua potable desde el cruce de Xixona hasta la Plaza de la Ferrería	P0312900D AYUNTAMIENTO DE TIBI	-76214-APORT.MUNICIPALES PLAN PROV.COOPER.OBRAS Y SERV.MUNICIPALES	0,1305		184,68		184,68
2020.2.PLA.278	TIBI: Instalación de luminarias solares en diferentes tramos de la Vereda de Ronesa.	P0312900D AYUNTAMIENTO DE TIBI	-76214-	0,1305		222,00		222,00

GASTOS CON FINANCIACIÓN AFECTADA

DESVIACIONES DE FINANCIACIÓN

EJERCICIO 2022

CÓDIGO DE GASTO	DESCRIPCIÓN	AGENTE FINANCIADOR		COEFICIENTE DE FINANCIACIÓN	DESVIACIONES DEL EJERCICIO		DESVIACIONES ACUMULADAS	
		TERCERO	APLICACIÓN PRESUPUESTARIA		POSITIVAS	NEGATIVAS	POSITIVAS	NEGATIVAS
2020.2.PLA.280	TOLLOS: Remodelación piscina municipal y zonas contiguas en Tollos	P0313000B AJUNTAMENT DE TOLLOS	-76214-	0,0429		301,82		301,82
2020.2.PLA.281	TOLLOS: Reparación de muros de contención en zona este del casco urbano	P0313000B AJUNTAMENT DE TOLLOS	-76214-	0,0430		126,95		126,95
2020.2.PLA.284	TORREMANZANAS: Renovación del alcantarillado de la calle san Isidro Labrador	P0313200H AYUNTAMIENTO DE LA TORRE DE LES MAÇANES	-76214-	0,0430		152,05		152,05
2020.2.PLA.285	TORREMANZANAS: Aparcamiento en acceso por C/ Camino de Jijona	P0313200H AYUNTAMIENTO DE LA TORRE DE LES MAÇANES	-76214-	0,0441				
2020.2.PLA.287	VALL DE GALLINERA: Reparación y sustitución de la red de infraestructura hidraúlica	P0313600I AYUNTAMIENTO DE VALL DE GALLINERA	-76214-	0,0414				
2020.2.PLA.288	VALL DE GALLINERA: Millora i reparació de l'Àrea Esportiva i els seus accessos d'Alpatró	P0313600I AYUNTAMIENTO DE VALL DE GALLINERA	-76214-	0,0427				

GASTOS CON FINANCIACIÓN AFECTADA

DESVIACIONES DE FINANCIACIÓN

EJERCICIO 2022

CÓDIGO DE GASTO	DESCRIPCIÓN	AGENTE FINANCIADOR		COEFICIENTE DE FINANCIACIÓN	DESVIACIONES DEL EJERCICIO		DESVIACIONES ACUMULADAS	
		TERCERO	APLICACIÓN PRESUPUESTARIA		POSITIVAS	NEGATIVAS	POSITIVAS	NEGATIVAS
2020.2.PLA.291	XALÓ: Remodelación y adecuación de la Plaza Mayor y calles adyacentes	P0308100G AYUNTAMIENTO DE XALO	-76214-	0,1222		114,11		114,11
2020.2.PLA.292	AGRES: Adecuación de camino en estación y pavimento casco urbano	P0300300A AYUNTAMIENTO DE AGRES	-76214-APORT.MUNICIPALES PLAN PROV.COOPER.OBRAS Y SERV.MUNICIPALES	0,0412				
2020.3.AURA.36	NOVELDA:ACONDICIONAMIENTO DE VARIOS CAMINOS MUNICIPALES,DAÑOS DANA-19	S2811001C MINISTERIO DE LA PRESIDENCIA Y PARA LAS ADMINISTRACIONES	-72010-SUBV.MINIST. POLÍTICA TERR.Y F.PUBL.:DAÑOS INFRAESTR.MUNICIP.	0,6490		47.005,24		10.792,40
2020.3.AURA.38	NOVELDA:ASFALTADO DE VARIOS CAMINOS RURALES MUNICIPALES,DAÑOS DANA-19	S2811001C MINISTERIO DE LA PRESIDENCIA Y PARA LAS ADMINISTRACIONES	-72010-SUBV.MINIST. POLÍTICA TERR.Y F.PUBL.:DAÑOS INFRAESTR.MUNICIP.	0,6073		98.499,99		17.404,20
2020.3.AURA.129	GRANJA ROCAMORA:REHABILITACIÓN EN POLIDEPORTIVO MUNICIPAL,DAÑOS DANA-19	S2811001C MINISTERIO DE LA PRESIDENCIA Y PARA LAS ADMINISTRACIONES	-72010-SUBV.MINIST. POLÍTICA TERR.Y F.PUBL.:DAÑOS INFRAESTR.MUNICIP.	1,0000		242.416,12		
2020.3.AURA.130	SAN FULGENCIO:REPARACIÓN DIVERSAS INFRAESTRUCTURAS,DAÑOS DANA-19	S2811001C MINISTERIO DE LA PRESIDENCIA Y PARA LAS ADMINISTRACIONES	-72010-SUBV.MINIST. POLÍTICA TERR.Y F.PUBL.:DAÑOS INFRAESTR.MUNICIP.	1,0000		111.747,17	63.212,85	

GASTOS CON FINANCIACIÓN AFECTADA

DESVIACIONES DE FINANCIACIÓN

EJERCICIO 2022

CÓDIGO DE GASTO	DESCRIPCIÓN	AGENTE FINANCIADOR		COEFICIENTE DE FINANCIACIÓN	DESVIACIONES DEL EJERCICIO		DESVIACIONES ACUMULADAS	
		TERCERO	APLICACIÓN PRESUPUESTARIA		POSITIVAS	NEGATIVAS	POSITIVAS	NEGATIVAS
2020.3.AURA.321	BIGASTRO:REPAR. CUBIERTA CÁMARA LLAVES DEPÓSITO AGUA POTAB.LA PEDRERA,DAÑOS DANA-19	S2811001C MINISTERIO DE LA PRESIDENCIA Y PARA LAS ADMINISTRACIONES	-72010-SUBV.MINIST. POLÍTICA TERR.Y F.PUBL.:DAÑOS INFRAESTR.MUNICIP.	1,0000		1.580,45		
2020.3.AURA.398	LOS MONTESINOS:REPARACIÓN PISTA DE TENIS EN POLIDEPORTIVO MUN.,DAÑOS DANA-19	S2811001C MINISTERIO DE LA PRESIDENCIA Y PARA LAS ADMINISTRACIONES	-72010-SUBV.MINIST. POLÍTICA TERR.Y F.PUBL.:DAÑOS INFRAESTR.MUNICIP.	1,0000		16.734,25		
2020.3.AURA.399	ALMORADÍ:REPARACIÓN DIVERSAS INFRAESTRUCTURAS,DAÑOS DANA-19	S2811001C MINISTERIO DE LA PRESIDENCIA Y PARA LAS ADMINISTRACIONES	-72010-SUBV.MINIST. POLÍTICA TERR.Y F.PUBL.:DAÑOS INFRAESTR.MUNICIP.	0,0000			2.471.719,26	
2020.3.AURA.410	LOS MONTESINOS:REPARACIÓN ERMITA "LA MARQUESA",DAÑOS DANA-19	S2811001C MINISTERIO DE LA PRESIDENCIA Y PARA LAS ADMINISTRACIONES	-72010-SUBV.MINIST. POLÍTICA TERR.Y F.PUBL.:DAÑOS INFRAESTR.MUNICIP.	1,0000			4.505,39	
2020.3.AURA.419	BIGASTRO:REHABILITACIÓN CEI "LA PAZ", DAÑOS DANA-19	S2811001C MINISTERIO DE LA PRESIDENCIA Y PARA LAS ADMINISTRACIONES	-72010-SUBV.MINIST. POLÍTICA TERR.Y F.PUBL.:DAÑOS INFRAESTR.MUNICIP.	1,0000		6.671,48		

GASTOS CON FINANCIACIÓN AFECTADA

DESVIACIONES DE FINANCIACIÓN

EJERCICIO 2022

CÓDIGO DE GASTO	DESCRIPCIÓN	AGENTE FINANCIADOR		COEFICIENTE DE FINANCIACIÓN	DESVIACIONES DEL EJERCICIO		DESVIACIONES ACUMULADAS	
		TERCERO	APLICACIÓN PRESUPUESTARIA		POSITIVAS	NEGATIVAS	POSITIVAS	NEGATIVAS
2020.3.AURA.424	.BIGASTRO:REHABILITACIÓN CEI "SAN JOSÉ CALASANZ",DAÑOS DANA-19	S2811001C MINISTERIO DE LA PRESIDENCIA Y PARA LAS ADMINISTRACIONES	-72010-SUBV.MINIST. POLÍTICA TERR.Y F.PUBL.:DAÑOS INFRAESTR.MUNICIP.	1,0000		13.696,87		
2020.3.AURA.434	BIGASTRO:REPARACIÓN CAMPO FÚTBOL CÉSPED ARTIFICIAL,DAÑOS DANA-19	S2811001C MINISTERIO DE LA PRESIDENCIA Y PARA LAS ADMINISTRACIONES	-72010-SUBV.MINIST. POLÍTICA TERR.Y F.PUBL.:DAÑOS INFRAESTR.MUNICIP.	1,0000		94.950,23		
2020.3.AURA.442	BIGASTRO:REPARACIÓN PISTAS DE TENIS MUNICIPALES,DAÑOS DANA-19	S2811001C MINISTERIO DE LA PRESIDENCIA Y PARA LAS ADMINISTRACIONES	-72010-SUBV.MINIST. POLÍTICA TERR.Y F.PUBL.:DAÑOS INFRAESTR.MUNICIP.	1,0000		14.985,85		
2020.3.AURA.451	BIGASTRO:REPARACIÓN PAVIMENTO PABELLÓN MUNICIPAL,DAÑOS DANA-19	S2811001C MINISTERIO DE LA PRESIDENCIA Y PARA LAS ADMINISTRACIONES	-72010-SUBV.MINIST. POLÍTICA TERR.Y F.PUBL.:DAÑOS INFRAESTR.MUNICIP.	1,0000		27.299,98		
2020.3.AURA.455	L'ALQUERÍA D'ASNAR:CONSOL.LADERA CAMÍ POU SEQUIOT Y BARRANCOS VARGAS, DAÑOS DANA-19	S2811001C MINISTERIO DE LA PRESIDENCIA Y PARA LAS ADMINISTRACIONES	-72010-SUBV.MINIST. POLÍTICA TERR.Y F.PUBL.:DAÑOS INFRAESTR.MUNICIP.	0,5000		43.204,64		

GASTOS CON FINANCIACIÓN AFECTADA

DESVIACIONES DE FINANCIACIÓN

EJERCICIO 2022

CÓDIGO DE GASTO	DESCRIPCIÓN	AGENTE FINANCIADOR		COEFICIENTE DE FINANCIACIÓN	DESVIACIONES DEL EJERCICIO		DESVIACIONES ACUMULADAS	
		TERCERO	APLICACIÓN PRESUPUESTARIA		POSITIVAS	NEGATIVAS	POSITIVAS	NEGATIVAS
2020.3.AURA.459	BIGASTRO:REPARACIÓN CERRAMIENTO Y RED DE PLUVIALES EN POLIDEP.DAÑOS DANA-19	S2811001C MINISTERIO DE LA PRESIDENCIA Y PARA LAS ADMINISTRACIONES	-72010-SUBV.MINIST. POLÍTICA TERR.Y F.PUBL.:DAÑOS INFRAESTR.MUNICIP.	1,0000		4.873,08		
2020.3.AURA.463	BIGASTRO:RESTITUCIÓN GRUPOS TÉRMICOS EN VESTUARIOS Y PISCINA CUBIERTA,DAÑOS DANA-19	S2811001C MINISTERIO DE LA PRESIDENCIA Y PARA LAS ADMINISTRACIONES	-72010-SUBV.MINIST. POLÍTICA TERR.Y F.PUBL.:DAÑOS INFRAESTR.MUNICIP.	1,0000		19.105,39		
2020.3.AURA.467	BIGASTRO:RESTIT. GRUP.PRESIÓN VESTUAR.DEPUR.PISCINA Y RIEGO CAMP.FÚTBOL,DAÑOS DANA-19	S2811001C MINISTERIO DE LA PRESIDENCIA Y PARA LAS ADMINISTRACIONES	-72010-SUBV.MINIST. POLÍTICA TERR.Y F.PUBL.:DAÑOS INFRAESTR.MUNICIP.	1,0000		16.698,00		
2020.3.AURA.471	BIGASTRO:RESTIT. C.TRANSF.EQUIPO MEDIA,CUADRO GRAL.Y SUBCUADRO POLIDEP.DAÑOS DANA-19	S2811001C MINISTERIO DE LA PRESIDENCIA Y PARA LAS ADMINISTRACIONES	-72010-SUBV.MINIST. POLÍTICA TERR.Y F.PUBL.:DAÑOS INFRAESTR.MUNICIP.	1,0000		30.136,86		
2020.3.AURA.474	BENIARRÉS:REPARACIÓN DE CAMINOS MUNICIPALES, DAÑOS DANA-19	S2811001C MINISTERIO DE LA PRESIDENCIA Y PARA LAS ADMINISTRACIONES	-72010-SUBV.MINIST. POLÍTICA TERR.Y F.PUBL.:DAÑOS INFRAESTR.MUNICIP.	1,0000		46.508,77		

GASTOS CON FINANCIACIÓN AFECTADA

DESVIACIONES DE FINANCIACIÓN

EJERCICIO 2022

CÓDIGO DE GASTO	DESCRIPCIÓN	AGENTE FINANCIADOR		COEFICIENTE DE FINANCIACIÓN	DESVIACIONES DEL EJERCICIO		DESVIACIONES ACUMULADAS	
		TERCERO	APLICACIÓN PRESUPUESTARIA		POSITIVAS	NEGATIVAS	POSITIVAS	NEGATIVAS
2020.3.AURA.479	BIGASTRO:RESTIT. PUERTAS,LIMPIEZA MOHO Y PINTURA PARAMENTOS VERTIC.POLID.DAÑOS DANA-19	S2811001C MINISTERIO DE LA PRESIDENCIA Y PARA LAS ADMINISTRACIONES	-72010-SUBV.MINIST. POLÍTICA TERR.Y F.PUBL.:DAÑOS INFRAESTR.MUNICIP.	1,0000		735,49		
2020.3.AURA.484	CALLOSA SEGURA:RENOV.RED SANEAM.PASEO ESTACIÓN,MUELLE FERROC.Y ANEXOS,DAÑOS DANA-19	S2811001C MINISTERIO DE LA PRESIDENCIA Y PARA LAS ADMINISTRACIONES	-72010-SUBV.MINIST. POLÍTICA TERR.Y F.PUBL.:DAÑOS INFRAESTR.MUNICIP.	1,0000		209.035,84		
2020.3.AURA.659	.BIGASTRO:REPARACIÓN EDIFICIO CENTRO SOCIAL INTEGRAL,DAÑOS DANA-19	S2811001C MINISTERIO DE LA PRESIDENCIA Y PARA LAS ADMINISTRACIONES	-72010-SUBV.MINIST. POLÍTICA TERR.Y F.PUBL.:DAÑOS INFRAESTR.MUNICIP.	1,0000		16.656,17		
2020.3.AURA.665	BIGASTRO:REPAR. EDIFICIO AYTO.:ILUMINACIÓN,REVESTIMEN.Y PARAMENTOS,DAÑOS DANA-19	S2811001C MINISTERIO DE LA PRESIDENCIA Y PARA LAS ADMINISTRACIONES	-72010-SUBV.MINIST. POLÍTICA TERR.Y F.PUBL.:DAÑOS INFRAESTR.MUNICIP.	1,0000		10.587,50		
2020.3.AURA.668	SANTA POLA:REPOSICIÓN MURO DE HORMIGÓN PASEO DEL TAMARIT,DAÑOS DANA-19	S2811001C MINISTERIO DE LA PRESIDENCIA Y PARA LAS ADMINISTRACIONES	-72010-SUBV.MINIST. POLÍTICA TERR.Y F.PUBL.:DAÑOS INFRAESTR.MUNICIP.	1,0000		17.874,72		

GASTOS CON FINANCIACIÓN AFECTADA

DESVIACIONES DE FINANCIACIÓN

EJERCICIO 2022

CÓDIGO DE GASTO	DESCRIPCIÓN	AGENTE FINANCIADOR		COEFICIENTE DE FINANCIACIÓN	DESVIACIONES DEL EJERCICIO		DESVIACIONES ACUMULADAS	
		TERCERO	APLICACIÓN PRESUPUESTARIA		POSITIVAS	NEGATIVAS	POSITIVAS	NEGATIVAS
2020.3.AURA.669	BIGASTRO:REPAR. SANEADO Y COMPACTAC.ACERAS,CALZADAS Y CAMINOS,DAÑOS DANA-19	S2811001C MINISTERIO DE LA PRESIDENCIA Y PARA LAS ADMINISTRACIONES	-72010-SUBV.MINIST. POLÍTICA TERR.Y F.PUBL.:DAÑOS INFRAESTR.MUNICIP.	1,0000		15.885,72		
2020.3.AURA.672	SANTA POLA:ASFALTADO CALLE HONDURAS,DAÑOS DANA-19	S2811001C MINISTERIO DE LA PRESIDENCIA Y PARA LAS ADMINISTRACIONES	-72010-SUBV.MINIST. POLÍTICA TERR.Y F.PUBL.:DAÑOS INFRAESTR.MUNICIP.	1,0000		10.250,05		
2020.3.AURA.673	SANTA POLA:ADECUACIÓN PARKING INSTITUTOS,DAÑOS DANA-19	S2811001C MINISTERIO DE LA PRESIDENCIA Y PARA LAS ADMINISTRACIONES	-72010-SUBV.MINIST. POLÍTICA TERR.Y F.PUBL.:DAÑOS INFRAESTR.MUNICIP.	1,0000		7.795,62		
2020.3.AURA.674	SANTA POLA:REPARACIÓN ACERA EN GRAN ALACANT,DAÑOS DANA-19	S2811001C MINISTERIO DE LA PRESIDENCIA Y PARA LAS ADMINISTRACIONES	-72010-SUBV.MINIST. POLÍTICA TERR.Y F.PUBL.:DAÑOS INFRAESTR.MUNICIP.	1,0000		1.186,47		
2020.3.AURA.675	BIGASTRO:REPOSICIÓN VALLADOS Y REP.CASETA APEROS EN HUERTOS MUNIC.DAÑOS DANA-19	S2811001C MINISTERIO DE LA PRESIDENCIA Y PARA LAS ADMINISTRACIONES	-72010-SUBV.MINIST. POLÍTICA TERR.Y F.PUBL.:DAÑOS INFRAESTR.MUNICIP.	1,0000		8.541,27		

GASTOS CON FINANCIACIÓN AFECTADA

DESVIACIONES DE FINANCIACIÓN

EJERCICIO 2022

CÓDIGO DE GASTO	DESCRIPCIÓN	AGENTE FINANCIADOR		COEFICIENTE DE FINANCIACIÓN	DESVIACIONES DEL EJERCICIO		DESVIACIONES ACUMULADAS	
		TERCERO	APLICACIÓN PRESUPUESTARIA		POSITIVAS	NEGATIVAS	POSITIVAS	NEGATIVAS
2020.3.AURA.676	SANTA POLA:REPARACIONES EN AVDA.ARMADA ESPAÑOLA 66, DAÑOS DANA-19	S2811001C MINISTERIO DE LA PRESIDENCIA Y PARA LAS ADMINISTRACIONES	-72010-SUBV.MINIST. POLÍTICA TERR.Y F.PUBL.:DAÑOS INFRAESTR.MUNICIP.	1,0000		25.951,04		
2020.3.AURA.678	BIGASTRO:REPOS. SEÑALIZ.ARBOLADO Y REP.SENDEROS RUTA TURÍST.ALQUIBLA, DAÑOS DANA-19	S2811001C MINISTERIO DE LA PRESIDENCIA Y PARA LAS ADMINISTRACIONES	-72010-SUBV.MINIST. POLÍTICA TERR.Y F.PUBL.:DAÑOS INFRAESTR.MUNICIP.	1,0000		16.816,15		
2020.3.AURA.680	BIGASTRO:DIVERSAS REPARACIONES EN EL CEMENTERIO MUNICIPAL,DAÑOS DANA-19	S2811001C MINISTERIO DE LA PRESIDENCIA Y PARA LAS ADMINISTRACIONES	-72010-SUBV.MINIST. POLÍTICA TERR.Y F.PUBL.:DAÑOS INFRAESTR.MUNICIP.	1,0000		5.512,81		
2020.3.AURA.682	BIGASTRO:DIVERSAS REPARACIONES EN ZONA DE OCIO LA PEDRERA,DAÑOS DANA-19	S2811001C MINISTERIO DE LA PRESIDENCIA Y PARA LAS ADMINISTRACIONES	-72010-SUBV.MINIST. POLÍTICA TERR.Y F.PUBL.:DAÑOS INFRAESTR.MUNICIP.	1,0000		18.684,22		
2020.3.AURA.684	BIGASTRO:SUSTIT. TARIMA Y PINTURA PARAMENTOS ESCUELA INFANTIL BIGASTRIN,DAÑOS DANA-19	S2811001C MINISTERIO DE LA PRESIDENCIA Y PARA LAS ADMINISTRACIONES	-72010-SUBV.MINIST. POLÍTICA TERR.Y F.PUBL.:DAÑOS INFRAESTR.MUNICIP.	1,0000		4.204,75		

GASTOS CON FINANCIACIÓN AFECTADA

DESVIACIONES DE FINANCIACIÓN

EJERCICIO 2022

CÓDIGO DE GASTO	DESCRIPCIÓN	AGENTE FINANCIADOR		COEFICIENTE DE FINANCIACIÓN	DESVIACIONES DEL EJERCICIO		DESVIACIONES ACUMULADAS	
		TERCERO	APLICACIÓN PRESUPUESTARIA		POSITIVAS	NEGATIVAS	POSITIVAS	NEGATIVAS
2020.3.AURA.733	JACARILLA:REPOSICIÓN CÉSPED ARTIFICIAL EN CAMPO DE FÚTBOL,DAÑOS DANA-19	S2811001C MINISTERIO DE LA PRESIDENCIA Y PARA LAS ADMINISTRACIONES	-72010-SUBV.MINIST. POLÍTICA TERR.Y F.PUBL.:DAÑOS INFRAESTR.MUNICIP.	1,0000		81.821,56		
2020.3.AURA.769	ORIHUELA: REPARACIÓN DE VIALES,DAÑOS DANA-19	S2811001C MINISTERIO DE LA PRESIDENCIA Y PARA LAS ADMINISTRACIONES	-72010-SUBV.MINIST. POLÍTICA TERR.Y F.PUBL.:DAÑOS INFRAESTR.MUNICIP.	1,0000		608.731,44		
2020.3.AURA.784	DOLORES:OBRAS DE REPARACIÓN DE INFRAESTRUCTURAS,DAÑOS DANA-19	S2811001C MINISTERIO DE LA PRESIDENCIA Y PARA LAS ADMINISTRACIONES	-72010-SUBV.MINIST. POLÍTICA TERR.Y F.PUBL.:DAÑOS INFRAESTR.MUNICIP.	1,0000		58.761,21		
2020.3.AURA.796	.ORIHUELA:REHAB. PALACIO MARQUÉS DE ARNEVA SEDE DEL AYTO.,DAÑOS DANA-19	S2811001C MINISTERIO DE LA PRESIDENCIA Y PARA LAS ADMINISTRACIONES	-72010-SUBV.MINIST. POLÍTICA TERR.Y F.PUBL.:DAÑOS INFRAESTR.MUNICIP.	0,0000	71.785,03		409.618,72	
2020.3.AURA.836	DAYA VIEJA:OBRAS REPARACIÓN EN DIVERSAS INFRAESTRUCTURAS,DAÑOS DANA-19	S2811001C MINISTERIO DE LA PRESIDENCIA Y PARA LAS ADMINISTRACIONES	-72010-SUBV.MINIST. POLÍTICA TERR.Y F.PUBL.:DAÑOS INFRAESTR.MUNICIP.	1,0000		48.400,00		
2020.3.AURA.854	PENÀGUILA:REPARACIONES DE CAMINOS MUNICIPALES,DAÑOS DANA-19	S2811001C MINISTERIO DE LA PRESIDENCIA Y PARA LAS ADMINISTRACIONES	-72010-SUBV.MINIST. POLÍTICA TERR.Y F.PUBL.:DAÑOS INFRAESTR.MUNICIP.	0,5000		20.185,20		

GASTOS CON FINANCIACIÓN AFECTADA

DESVIACIONES DE FINANCIACIÓN

EJERCICIO 2022

CÓDIGO DE GASTO	DESCRIPCIÓN	AGENTE FINANCIADOR		COEFICIENTE DE FINANCIACIÓN	DESVIACIONES DEL EJERCICIO		DESVIACIONES ACUMULADAS	
		TERCERO	APLICACIÓN PRESUPUESTARIA		POSITIVAS	NEGATIVAS	POSITIVAS	NEGATIVAS
2020.3.AURA.860	SANTA POLA:REPAR.ENCAUZAMIENTO VAGUADA AVDA.CATALANET-ARMADA ESPAÑOLA,DAÑOS DANA-19	S2811001C MINISTERIO DE LA PRESIDENCIA Y PARA LAS ADMINISTRACIONES	-72010-SUBV.MINIST. POLÍTICA TERR.Y F.PUBL.:DAÑOS INFRAESTR.MUNICIP.	1,0000		33.043,63		
2020.3.AURA.881	JACARILLA:REPARACIÓN DOS TRAMOS DEL CAMINO DE LA CUEVA,DAÑOS DANA-19	S2811001C MINISTERIO DE LA PRESIDENCIA Y PARA LAS ADMINISTRACIONES	-72010-SUBV.MINIST. POLÍTICA TERR.Y F.PUBL.:DAÑOS INFRAESTR.MUNICIP.	1,0000		441,58	16.046,82	
2020.3.AURA.919	JACARILLA:REPARACIÓN DEL CAMINO DE GALLARDO,DAÑOS DANA-19	S2811001C MINISTERIO DE LA PRESIDENCIA Y PARA LAS ADMINISTRACIONES	-72010-SUBV.MINIST. POLÍTICA TERR.Y F.PUBL.:DAÑOS INFRAESTR.MUNICIP.	1,0000		9.953,67		
2020.3.AURA.930	JACARILLA:REPARACIÓN DEL CAMINO DEL COTO,DAÑOS DANA-19	S2811001C MINISTERIO DE LA PRESIDENCIA Y PARA LAS ADMINISTRACIONES	-72010-SUBV.MINIST. POLÍTICA TERR.Y F.PUBL.:DAÑOS INFRAESTR.MUNICIP.	1,0000		9.923,53		
2020.3.AURA.935	.JACARILLA:REPARACIÓN DEL CAMINO MOTA GRANDE,DAÑOS DANA-19	S2811001C MINISTERIO DE LA PRESIDENCIA Y PARA LAS ADMINISTRACIONES	-72010-SUBV.MINIST. POLÍTICA TERR.Y F.PUBL.:DAÑOS INFRAESTR.MUNICIP.	0,0000		29.621,83		

GASTOS CON FINANCIACIÓN AFECTADA

DESVIACIONES DE FINANCIACIÓN

EJERCICIO 2022

CÓDIGO DE GASTO	DESCRIPCIÓN	AGENTE FINANCIADOR		COEFICIENTE DE FINANCIACIÓN	DESVIACIONES DEL EJERCICIO		DESVIACIONES ACUMULADAS	
		TERCERO	APLICACIÓN PRESUPUESTARIA		POSITIVAS	NEGATIVAS	POSITIVAS	NEGATIVAS
2020.3.AURA.958	PILAR DE LA HORADADA:REPARACIÓN DE INFRAESTRUCTURAS,DAÑOS DANA-19	S2811001C MINISTERIO DE LA PRESIDENCIA Y PARA LAS ADMINISTRACIONES	-72010-SUBV.MINIST. POLÍTICA TERR.Y F.PUBL.:DAÑOS INFRAESTR.MUNICIP.	1,0000		182.715,22	0,01	
2020.3.AURA.980	ALGORFA:REPARACIÓN AVDA.SAN MIGUEL Y AVDA.ALCALDE MANUEL ROS CASES,DAÑOS DANA-19	S2811001C MINISTERIO DE LA PRESIDENCIA Y PARA LAS ADMINISTRACIONES	-72010-SUBV.MINIST. POLÍTICA TERR.Y F.PUBL.:DAÑOS INFRAESTR.MUNICIP.	1,0000		70.737,08		
2020.3.AURA1.113	.PARCENT:REPARACIÓN COLEGIO PÚBLICO CEIP CARRASCAL,DAÑOS DANA-19	S2811001C MINISTERIO DE LA PRESIDENCIA Y PARA LAS ADMINISTRACIONES	-72010-SUBV.MINIST. POLÍTICA TERR.Y F.PUBL.:DAÑOS INFRAESTR.MUNICIP.	0,5515		985,10		91,91
2020.3.AURA1.120	PARCENT:REPARACIÓN CAMINO "POU",DAÑOS DANA-19	S2811001C MINISTERIO DE LA PRESIDENCIA Y PARA LAS ADMINISTRACIONES	-72010-SUBV.MINIST. POLÍTICA TERR.Y F.PUBL.:DAÑOS INFRAESTR.MUNICIP.	0,5841		11.747,16		1.692,06
2020.3.AURA1.121	PARCENT:REPARACIÓN CAMINO "FOYETA",DAÑOS DANA-19	S2811001C MINISTERIO DE LA PRESIDENCIA Y PARA LAS ADMINISTRACIONES	-72010-SUBV.MINIST. POLÍTICA TERR.Y F.PUBL.:DAÑOS INFRAESTR.MUNICIP.	0,6470		3.268,24		742,37
2020.3.AURA1.122	PARCENT:REPARACIÓN CAMINO "BARRANQUET SOCA GROSSA",DAÑOS DANA-19	S2811001C MINISTERIO DE LA PRESIDENCIA Y PARA LAS ADMINISTRACIONES	-72010-SUBV.MINIST. POLÍTICA TERR.Y F.PUBL.:DAÑOS INFRAESTR.MUNICIP.	0,8052		9.928,11		3.763,16

GASTOS CON FINANCIACIÓN AFECTADA

DESVIACIONES DE FINANCIACIÓN

EJERCICIO 2022

CÓDIGO DE GASTO	DESCRIPCIÓN	AGENTE FINANCIADOR		COEFICIENTE DE FINANCIACIÓN	DESVIACIONES DEL EJERCICIO		DESVIACIONES ACUMULADAS	
		TERCERO	APLICACIÓN PRESUPUESTARIA		POSITIVAS	NEGATIVAS	POSITIVAS	NEGATIVAS
2020.3.AURA1.124	PARCENT:REPARACIÓN CAMINO "FONT DE LA FOIA",DAÑOS DANA-19 (	S2811001C MINISTERIO DE LA PRESIDENCIA Y PARA LAS ADMINISTRACIONES	-72010-SUBV.MINIST. POLÍTICA TERR.Y F.PUBL.:DAÑOS INFRAESTR.MUNICIP.	0,7353		1.650,38		528,11
2020.3.AURA1.125	PARCENT:REPARACIÓN CAMINO "ROMPUDA",DAÑOS DANA-19	S2811001C MINISTERIO DE LA PRESIDENCIA Y PARA LAS ADMINISTRACIONES	-72010-SUBV.MINIST. POLÍTICA TERR.Y F.PUBL.:DAÑOS INFRAESTR.MUNICIP.	0,6027		3.792,34		646,34
2020.3.AURA1.126	PARCENT:REPARACIÓN CAMINO "RAFOLS",DAÑOS DANA-19 (FINANCIACIÓN MINISTERIO)	S2811001C MINISTERIO DE LA PRESIDENCIA Y PARA LAS ADMINISTRACIONES	-72010-SUBV.MINIST. POLÍTICA TERR.Y F.PUBL.:DAÑOS INFRAESTR.MUNICIP.	0,7333		2.615,13		831,89
2020.3.AURA1.128	PARCENT:REPARACIÓN CAMINO "CARDONES",DAÑOS DANA-19	S2811001C MINISTERIO DE LA PRESIDENCIA Y PARA LAS ADMINISTRACIONES	-72010-SUBV.MINIST. POLÍTICA TERR.Y F.PUBL.:DAÑOS INFRAESTR.MUNICIP.	0,6472		2.184,83		496,88
2020.3.AURA1.130	PARCENT:REPARACIÓN CENTRO DE CONVIVENCIA,DAÑOS DANA-19	S2811001C MINISTERIO DE LA PRESIDENCIA Y PARA LAS ADMINISTRACIONES	-72010-SUBV.MINIST. POLÍTICA TERR.Y F.PUBL.:DAÑOS INFRAESTR.MUNICIP.	0,6121		1.192,79		218,52
2020.3.AURA1.132	PARCENT:REPARACIÓN CENTRO MÉDICO,DAÑOS DANA-19	S2811001C MINISTERIO DE LA PRESIDENCIA Y PARA LAS ADMINISTRACIONES	-72010-SUBV.MINIST. POLÍTICA TERR.Y F.PUBL.:DAÑOS INFRAESTR.MUNICIP.	0,5129		3.562,52		89,42

GASTOS CON FINANCIACIÓN AFECTADA

DESVIACIONES DE FINANCIACIÓN

EJERCICIO 2022

CÓDIGO DE GASTO	DESCRIPCIÓN	AGENTE FINANCIADOR		COEFICIENTE DE FINANCIACIÓN	DESVIACIONES DEL EJERCICIO		DESVIACIONES ACUMULADAS	
		TERCERO	APLICACIÓN PRESUPUESTARIA		POSITIVAS	NEGATIVAS	POSITIVAS	NEGATIVAS
2020.3.AURA1.136	BIGASTRO:REPARA C.MUROS,REVESTI MENTO Y PINTURA EN AUDITORIO MUNIC.,DAÑOS DANA-19	S2811001C MINISTERIO DE LA PRESIDENCIA Y PARA LAS ADMINISTRACIONES	-72010-SUBV.MINIST. POLÍTICA TERR.Y F.PUBL.:DAÑOS INFRAESTR.MUNICIP.	1,0000		4.151,03		
2020.3.INA.1	XXVIII MUESTRA DE TEATRO ESPAÑOL DE AUTORES CONTEMPORANEO S	Q2818024H INSTITUTO NACIONAL DE LAS ARTES ESCENICAS Y DE LA MUSICA	-42091-SUBVENCIÓN INAEM MUESTRA DE TEATRO ESPAÑOL	0,8617				
2020.3.INA.1	XXVIII MUESTRA DE TEATRO ESPAÑOL DE AUTORES CONTEMPORANEO S	P0301400H AYUNTAMIENTO DE ALICANTE	-46202-APORTACIÓN DEL AYTO. ALICANTE A LA MUESTRA DE TEATRO ESPAÑOL	0,0527				
2020.3.INA.1	XXVIII MUESTRA DE TEATRO ESPAÑOL DE AUTORES CONTEMPORANEO S	N0016292E LYCEE FRANÇAIS DE ALICANTE PIERRE DESCHAMPS	-34401-PRECIO PUBLICO POR VENTA DE ENTRADAS MUESTRA TEATRO	0,0010				
2020.3.INJUV.1	INNOLUCENTUM	Q2828002B INSTITUTO DE LA JUVENTUD MINISTERIO DE SANIDAD POLITICA	-42191-SUBVENCIÓN INJUVE:PROY."INNOL UCENTUM"(PROG.EU ROPEO ERASMUS+)	0,7682				3.109,20
2021.2.CESPE.1	Transformación campo de tierra a cesped artificial, en Relleu	P0311200J AYUNTAMIENTO DE RELLEU	-76220-APORT.MUNIC .INV.RENOV.CÉSPED ARTIFICIAL CAMPOS FÚTBOL MUNIC.	0,0536				

GASTOS CON FINANCIACIÓN AFECTADA

DESVIACIONES DE FINANCIACIÓN

EJERCICIO 2022

CÓDIGO DE GASTO	DESCRIPCIÓN	AGENTE FINANCIADOR		COEFICIENTE DE FINANCIACIÓN	DESVIACIONES DEL EJERCICIO		DESVIACIONES ACUMULADAS	
		TERCERO	APLICACIÓN PRESUPUESTARIA		POSITIVAS	NEGATIVAS	POSITIVAS	NEGATIVAS
2021.2.CESPE.2	Renovación césped artificial campo fútbol 7, en Algorfa	P0301200B AYUNTAMIENTO DE ALGORFA	-76220-APORT.MUNIC .INV.RENOV.CÉSPED ARTIFICIAL CAMPOS FÚTBOL MUNIC.	0,0484				
2021.2.CESPE.3	Transformación campo de tierra a cesped artificial, en Beniarbeig	P0302600B AYUNTAMIENTO DE BENIARBEIG	-76220-APORT.MUNIC .INV.RENOV.CÉSPED ARTIFICIAL CAMPOS FÚTBOL MUNIC.	0,4369		3.258,70		3.258,70
2021.2.CESPE.4	Transformación campo de tierra a césped artificial, en Busot	P0304600J AYUNTAMIENTO DE BUSOT	-76220-APORT.MUNIC .INV.RENOV.CÉSPED ARTIFICIAL CAMPOS FÚTBOL MUNIC.	0,0483				
2021.2.CESPE.5	Renovación césped artificial, en El Verger	P0313800E AYUNTAMIENTO DE EL VERGER	-76220-APORT.MUNIC .INV.RENOV.CÉSPED ARTIFICIAL CAMPOS FÚTBOL MUNIC.	0,0483		228,62		228,62
2021.2.CESPE.6	Renovación césped artificial, en Agost	P0300200C AYUNTAMIENTO DE AGOST	-76220-APORT.MUNIC .INV.RENOV.CÉSPED ARTIFICIAL CAMPOS FÚTBOL MUNIC.	0,0483		215,05		215,05
2021.2.CESPE.7	Renovación césped artificial campo de fútbol 8, en Rafal	P0310900F AYUNTAMIENTO DE RAFAL	-76220-APORT.MUNIC .INV.RENOV.CÉSPED ARTIFICIAL CAMPOS FÚTBOL MUNIC.	0,0484				
2021.2.CESPE.8	Renovación césped artificial campo de fútbol, en Sax	P0312300G AYUNTAMIENTO DE SAX	-76220-APORT.MUNIC .INV.RENOV.CÉSPED ARTIFICIAL CAMPOS FÚTBOL MUNIC.	0,4191				

GASTOS CON FINANCIACIÓN AFECTADA

DESVIACIONES DE FINANCIACIÓN

EJERCICIO 2022

CÓDIGO DE GASTO	DESCRIPCIÓN	AGENTE FINANCIADOR		COEFICIENTE DE FINANCIACIÓN	DESVIACIONES DEL EJERCICIO		DESVIACIONES ACUMULADAS	
		TERCERO	APLICACIÓN PRESUPUESTARIA		POSITIVAS	NEGATIVAS	POSITIVAS	NEGATIVAS
2021.2.CESPE.9	Renovación césped artificial campo de fútbol, en Monforte del Cid	P0308800B AYUNTAMIENTO DE MONFORTE DEL CID	-76220-APORT.MUNIC .INV.RENOV.CÉSPED ARTIFICIAL CAMPOS FÚTBOL MUNIC.	0,3564		2.226,65		2.226,65
2021.2.CESPE.10	Renovación césped artificial campo de fútbol, en Onil	P0309600E AYUNTAMIENTO DE ONIL	-76220-APORT.MUNIC .INV.RENOV.CÉSPED ARTIFICIAL CAMPOS FÚTBOL MUNIC.	0,3820				
2021.2.CESPE.11	Transformación campo de tierra a césped artificial, en Redován	P0311100B AYUNTAMIENTO DE REDOVAN	-76220-APORT.MUNIC .INV.RENOV.CÉSPED ARTIFICIAL CAMPOS FÚTBOL MUNIC.	0,1668				
2021.2.CESPE.12	Renovación césped artificial campo de fútbol, en Callosa d'En Sarrià	P0304800F AYUNTAMIENTO DE CALLOSA D'EN SARRIA	-76220-APORT.MUNIC .INV.RENOV.CÉSPED ARTIFICIAL CAMPOS FÚTBOL MUNIC.	0,1451				
2021.2.CESPE.13	Renovación césped artificial campo de fútbol, en Banyeres de Mariola	P0302100C AYUNTAMIENTO DE BANYERES DE MARIOLA	-76220-APORT.MUNIC .INV.RENOV.CÉSPED ARTIFICIAL CAMPOS FÚTBOL MUNIC.	0,2868				
2021.2.CESPE.14	Renovación césped artificial campo de fútbol, en Benejúzar	P0302400G AYUNTAMIENTO DE BENEJUZAR	-76220-APORT.MUNIC .INV.RENOV.CÉSPED ARTIFICIAL CAMPOS FÚTBOL MUNIC.	0,2029				
2021.2.CESPE.15	Renovación césped artificial campo de fútbol, en Catral	P0305500A AYUNTAMIENTO DE CATRAL	-76220-APORT.MUNIC .INV.RENOV.CÉSPED ARTIFICIAL CAMPOS FÚTBOL MUNIC.	0,2131		832,02		832,02

GASTOS CON FINANCIACIÓN AFECTADA

DESVIACIONES DE FINANCIACIÓN

EJERCICIO 2022

CÓDIGO DE GASTO	DESCRIPCIÓN	AGENTE FINANCIADOR		COEFICIENTE DE FINANCIACIÓN	DESVIACIONES DEL EJERCICIO		DESVIACIONES ACUMULADAS	
		TERCERO	APLICACIÓN PRESUPUESTARIA		POSITIVAS	NEGATIVAS	POSITIVAS	NEGATIVAS
2021.2.CESPE.16	Renovación césped artificial campo de fútbol 7 Las Balsas, en Cox	P0305800E AYUNTAMIENTO DE COX	-76220-APORT.MUNIC .INV.RENOV.CÉSPED ARTIFICIAL CAMPOS FÚTBOL MUNIC.	0,1451		364,01		364,01
2021.2.CESPE.17	Renovación césped artificial campo de fútbol, en Pedreguer	P0310100C AYUNTAMIENTO DE PEDREGUER	-76220-APORT.MUNIC .INV.RENOV.CÉSPED ARTIFICIAL CAMPOS FÚTBOL MUNIC.	0,2102		908,21		908,21
2021.2.CESPE.18	Renovación césped artificial campo de fútbol 7 El Molino, en Bigastro	P0304400E AYUNTAMIENTO DE BIGASTRO	-76220-APORT.MUNIC .INV.RENOV.CÉSPED ARTIFICIAL CAMPOS FÚTBOL MUNIC.	0,1450				
2021.2.CESPE.19	Renovación césped artificial campo de fútbol, en Ondara	P0309500G AYUNTAMIENTO DE ONDARA	-76220-APORT.MUNIC .INV.RENOV.CÉSPED ARTIFICIAL CAMPOS FÚTBOL MUNIC.	0,1622				
2021.2.CESPE.20	Renovación césped artificial campo de fútbol, en Benissa	P0304100A AYUNTAMIENTO DE BENISSA	-76220-APORT.MUNIC .INV.RENOV.CÉSPED ARTIFICIAL CAMPOS FÚTBOL MUNIC.	0,4297				
2021.2.CESPE.21	Transformación campo de tierra a césped artificial, en Aspe	P0301900G AYUNTAMIENTO DE ASPE	-76220-APORT.MUNIC .INV.RENOV.CÉSPED ARTIFICIAL CAMPOS FÚTBOL MUNIC.	0,4657		2.410,60		2.410,60
2021.2.CESPE.22	Renovación césped artificial campo de fútbol, en Pilar de la Horadada	P0314200G AYUNTAMIENTO DE PILAR DE LA HORADADA	-76220-APORT.MUNIC .INV.RENOV.CÉSPED ARTIFICIAL CAMPOS FÚTBOL MUNIC.	0,2995		1.237,39		1.237,39

GASTOS CON FINANCIACIÓN AFECTADA

DESVIACIONES DE FINANCIACIÓN

EJERCICIO 2022

CÓDIGO DE GASTO	DESCRIPCIÓN	AGENTE FINANCIADOR		COEFICIENTE DE FINANCIACIÓN	DESVIACIONES DEL EJERCICIO		DESVIACIONES ACUMULADAS	
		TERCERO	APLICACIÓN PRESUPUESTARIA		POSITIVAS	NEGATIVAS	POSITIVAS	NEGATIVAS
2021.2.CESPE.23	Renovación césped artificial campo de fútbol Ciudad Deportiva, en Altea	P0301800I AYUNTAMIENTO DE ALTEA	-76220-APORT.MUNIC .INV.RENOV.CÉSPED ARTIFICIAL CAMPOS FÚTBOL MUNIC.	0,2486				
2021.2.CESPE.24	Renovación césped artifificial campo de fútbol, en Alcoy	P0300900H AYUNTAMIENTO DE ALCOY	-76220-APORT.MUNIC .INV.RENOV.CÉSPED ARTIFICIAL CAMPOS FÚTBOL MUNIC.	0,4881				
2021.2.CESPE.25	Renovación césped artificial campo de fútbol Cervantes, en Pego	P0310200A AYUNTAMIENTO DE PEGO	-76220-APORT.MUNIC .INV.RENOV.CÉSPED ARTIFICIAL CAMPOS FÚTBOL MUNIC.	0,2537		1.163,32		1.163,32
2021.2.CESPE.26	Renovación cesped artificial campo de fútbol, en La Nucía	P0309400J AYUNTAMIENTO DE LA NUCIA	-76220-APORT.MUNIC .INV.RENOV.CÉSPED ARTIFICIAL CAMPOS FÚTBOL MUNIC.	0,1450		84,07		84,07
2021.2.CESPE.27	Renovación césped artificial campo de fútbol, en l'Alfas del Pí	P0301100D AYUNTAMIENTO DE L'ALFAS DEL PI	-76220-APORT.MUNIC .INV.RENOV.CÉSPED ARTIFICIAL CAMPOS FÚTBOL MUNIC.	0,5078		3.419,50		3.419,50
2021.2.CESPE.28	Renovación césped artificial campo de fútbol B de El Vincle, en Campello	P0305000B AYUNTAMIENTO DE EL CAMPELLO	-76220-APORT.MUNIC .INV.RENOV.CÉSPED ARTIFICIAL CAMPOS FÚTBOL MUNIC.	0,6206				
2021.2.CESPE.29	Renovación césped artificial campo de fútbol La Sismat, en Elda	P0306600H AYUNTAMIENTO DE ELDA	-76220-APORT.MUNIC .INV.RENOV.CÉSPED ARTIFICIAL CAMPOS FÚTBOL MUNIC.	0,4737		2.525,37		2.525,37

GASTOS CON FINANCIACIÓN AFECTADA

DESVIACIONES DE FINANCIACIÓN

EJERCICIO 2022

CÓDIGO DE GASTO	DESCRIPCIÓN	AGENTE FINANCIADOR		COEFICIENTE DE FINANCIACIÓN	DESVIACIONES DEL EJERCICIO		DESVIACIONES ACUMULADAS	
		TERCERO	APLICACIÓN PRESUPUESTARIA		POSITIVAS	NEGATIVAS	POSITIVAS	NEGATIVAS
2021.2.CESPE.30	Renovación césped artificial campo de fútbol, en Orihuela	P0309900I AYUNTAMIENTO DE ORIHUELA	-76220-APORT.MUNIC .INV.RENOV.CÉSPED ARTIFICIAL CAMPOS FÚTBOL MUNIC.	0,3062				
2021.2.CESPE.31	Renovación césped artificial campo de fútbol, en Xàbia	P0308200E AYUNTAMIENTO DE JAVEA	-76220-APORT.MUNIC .INV.RENOV.CÉSPED ARTIFICIAL CAMPOS FÚTBOL MUNIC.	0,2413				
2021.2.CESPE.32	Transformación campo de tierra a césped artificial, en Rojales	P0311300H AYUNTAMIENTO DE ROJALES	-76220-APORT.MUNIC .INV.RENOV.CÉSPED ARTIFICIAL CAMPOS FÚTBOL MUNIC.	0,1449				
2021.2.MER.1	COMUNIDAD DE REGANTES ALCALALÍ-JALÓN: AMPLIACIÓN POTENCIA HASTA 63 KWP EN INSTALACIÓN FOTOVOLTAICA PARA BOMBEO SOLAR.	G53045258 COMUNIDAD DE REGANTES DE ALCALALI JALON	-78001-APORT.COM. REGANTES Y OTR.ENT.INF.HIDRÁU LIC.EFICIEN.USO AGUA	0,2000		9.593,12		9.593,12
2021.2.MER.2	JUZGADO PRIVATIVO DE AGUAS DEL AZUD DE ALFEITAMI: MEJORA Y REPOSICIÓN DE UN TRAMO DE MURO DEL CAJERO DE LA ACEQUIA MAYOR	V03098456 JUZGADO PRIVATIVO DE AGUAS DEL AZUD DE ALFEITAMI	-78001-APORT.COM. REGANTES Y OTR.ENT.INF.HIDRÁU LIC.EFICIEN.USO AGUA	0,2066				

GASTOS CON FINANCIACIÓN AFECTADA

DESVIACIONES DE FINANCIACIÓN

EJERCICIO 2022

CÓDIGO DE GASTO	DESCRIPCIÓN	AGENTE FINANCIADOR		COEFICIENTE DE FINANCIACIÓN	DESVIACIONES DEL EJERCICIO		DESVIACIONES ACUMULADAS	
		TERCERO	APLICACIÓN PRESUPUESTARIA		POSITIVAS	NEGATIVAS	POSITIVAS	NEGATIVAS
2021.2.MER.3	COMUNIDAD GENERAL DE REGANTES Y USUARIOS DE ALTEA: MEJORA EFICIENCIA DE LAS INFRAESTRUCTURAS HIDRÁULICAS DE REGADÍO.	G53717385 COMUNIDAD GENERAL DE REGANTES Y USUARIOS DE ALTEA	-78001-APORT.COM. REGANTES Y OTR.ENT.INF.HIDRÁULIC.EFICIEN.USO AGUA	0,5561				
2021.2.MER.4	COMUNIDAD DE REGANTES CANAL BAJO DEL ALGAR (BENIDORM): SUSTITUCIÓN ACEQUIA DE BORRET POR RAMAL DE CONDUCCIÓN DE GOTEO.	V03212693 COMUNIDAD REGANGES CANAL BAJO ALGAR	-78001-APORT.COM. REGANTES Y OTR.ENT.INF.HIDRÁULIC.EFICIEN.USO AGUA	0,5919				
2021.2.MER.6	SINDICATO LOCAL DE RIEGOS DE LA ACEQUIA DE COX: REHABILITACIÓN Y MEJORA DE CAJEROS DE LA ACEQUIA DE COX (FASE I).	G03181252 SINDICATO LOCAL DE RIEGOS DE COX	-78001-APORT.COM. REGANTES Y OTR.ENT.INF.HIDRÁULIC.EFICIEN.USO AGUA	0,2000		9.543,35		9.543,35

GASTOS CON FINANCIACIÓN AFECTADA

DESVIACIONES DE FINANCIACIÓN

EJERCICIO 2022

CÓDIGO DE GASTO	DESCRIPCIÓN	AGENTE FINANCIADOR		COEFICIENTE DE FINANCIACIÓN	DESVIACIONES DEL EJERCICIO		DESVIACIONES ACUMULADAS	
		TERCERO	APLICACIÓN PRESUPUESTARIA		POSITIVAS	NEGATIVAS	POSITIVAS	NEGATIVAS
2021.2.MER.7	COMUNIDAD DE REGANTES SAN FELIPE NERI (CREVILLENT): MEJORA DEL CONTROL DE LOS RECURSOS HÍDRICOS DE LA ZONA REGABLE.	G03105913 COMUNIDAD DE REGANTES SAN FELIPE NERI	-78001-APORT.COM. REGANTES Y OTR.ENT.INF.HIDRÁULIC.EFICIEN.USO AGUA	0,2000				
2021.2.MER.8	SINDICATO GENERAL DE AGUAS DE DOLORES: AUTOMATIZACIÓN Y TELECONTROL DE LA COMPUERTA DE TOMA DEL AZARBE DE ABANILLA.	G03150091 SINDICATO GENERAL DE AGUAS DE DOLORES	-78001-APORT.COM. REGANTES Y OTR.ENT.INF.HIDRÁULIC.EFICIEN.USO AGUA	0,2000		9.592,88		9.592,88
2021.2.MER.9	JUZGADO PRIVATIVO DE AGUAS DE GUARDAMAR DEL SEGURA: REFORMA DE RIEGO A PRESIÓN.	G03522810 JUZGADO PRIVATIVO DE AGUAS DE GUARDAMAR DEL SEGURA	-78001-APORT.COM. REGANTES Y OTR.ENT.INF.HIDRÁULIC.EFICIEN.USO AGUA	0,2000				

GASTOS CON FINANCIACIÓN AFECTADA

DESVIACIONES DE FINANCIACIÓN

EJERCICIO 2022

CÓDIGO DE GASTO	DESCRIPCIÓN	AGENTE FINANCIADOR		COEFICIENTE DE FINANCIACIÓN	DESVIACIONES DEL EJERCICIO		DESVIACIONES ACUMULADAS	
		TERCERO	APLICACIÓN PRESUPUESTARIA		POSITIVAS	NEGATIVAS	POSITIVAS	NEGATIVAS
2021.2.MER.10	COMUNIDAD DE REGANTES ZONA CUARTO CANAL DE PONIENTE: RENOVACIÓN TUBERÍA DE IMPULSIÓN SÉPTIMA DE ROCAMORA (FASE III).	G03822053 COMUNIAD CUARTO CANAL DE PONIENTE	-78001-APORT.COM. REGANTES Y OTR.ENT.INF.HIDRÁULIC.EFICIEN.USO AGUA	0,2023				
2021.2.MER.11	COMUNIDAD DE REGANTES RIEGOS DE LEVANTE EN LA MARGEN DERECHA DEL RÍO SEGURA: MEJORA DE LA REGULACIÓN DE LOS EMBALSES.	G03066180 COMUNIDAD DE REGANTES RIEGOS DE LEVANTE EN LA MARGEN	-78001-APORT.COM. REGANTES Y OTR.ENT.INF.HIDRÁULIC.EFICIEN.USO AGUA	0,2000		9.572,23		9.572,23
2021.2.MER.13	COMUNIDAD REGANTES SINDICATO RIEGOS DE LA HUERTA DE ALICANTE: AMPLIACIÓN SISTEMA ELEVACIÓN AGUA RIEGO PANTANET-MUTXAMEL.	V03767845 COMUNIDAD DE REGANTES SINDICATO DE RIEGOS DE LA	-78001-APORT.COM. REGANTES Y OTR.ENT.INF.HIDRÁULIC.EFICIEN.USO AGUA	0,2000		9.600,00		9.600,00

GASTOS CON FINANCIACIÓN AFECTADA

DESVIACIONES DE FINANCIACIÓN

EJERCICIO 2022

CÓDIGO DE GASTO	DESCRIPCIÓN	AGENTE FINANCIADOR		COEFICIENTE DE FINANCIACIÓN	DESVIACIONES DEL EJERCICIO		DESVIACIONES ACUMULADAS	
		TERCERO	APLICACIÓN PRESUPUESTARIA		POSITIVAS	NEGATIVAS	POSITIVAS	NEGATIVAS
2021.2.MER.14	JUZGADO PRIVATIVO DE AGUAS DE ORIHUELA: ADECUACIÓN INTEGRAL DE LAS COMPUERTAS DEL AZARBE MAYOR DE HURCHILLO. FASE II.	G03179009 JUZGADO PRIVATIVO DE AGUAS DE ORIHUELA	-78001-APORT.COM. REGANTES Y OTR.ENT.INF.HIDRÁULIC.EFICIEN.USO AGUA	0,2000				
2021.2.MER.15	COMUNIDAD DE REGANTES RIEGO MAYOR DE POLOP: CONDUCCIÓN DE ENTRADA DE AGUA A LA BALSA CASTELLET EN POLOP.	G03176062 RIEGO MAYOR DE POLOP	-78001-APORT.COM. REGANTES Y OTR.ENT.INF.HIDRÁULIC.EFICIEN.USO AGUA	0,3001				
2021.2.MER.16	COMUNIDAD DE REGANTES DEL RIEGO MAYOR DE RELLEU: MEJORA DE LOS APROVECHAMIENTOS HIDRÁULICOS.	G03542990 COMUNIDAD DE RIEGO MAYOR DE RELLEU	-78001-APORT.COM. REGANTES Y OTR.ENT.INF.HIDRÁULIC.EFICIEN.USO AGUA	0,2021				

GASTOS CON FINANCIACIÓN AFECTADA

DESVIACIONES DE FINANCIACIÓN

EJERCICIO 2022

CÓDIGO DE GASTO	DESCRIPCIÓN	AGENTE FINANCIADOR		COEFICIENTE DE FINANCIACIÓN	DESVIACIONES DEL EJERCICIO		DESVIACIONES ACUMULADAS	
		TERCERO	APLICACIÓN PRESUPUESTARIA		POSITIVAS	NEGATIVAS	POSITIVAS	NEGATIVAS
2021.2.MER.17	JUZGADO PRIVATIVO DE AGUAS DE ROJALES: ACONDICIONAMIENTO Y MEJORA DE UN TRAMO DE LA AZARBE PALMÉ.	G03236445 JUZGADO PRIVATIVO DE AGUAS	-78001-APORT.COM. REGANTES Y OTR.ENT.INF.HIDRÁULIC.EFICIEN.USO AGUA	0,2000				
2021.2.MER.18	COMUNIDAD DE REGANTES SAN ISIDRO Y REALENGO (SAN ISIDRO): ACONDICIONAMIENTO AZARBE DE ELCHE EN EL REALENGO, CREVILLENTE.	G03412756 COMUNIDAD DE REGANTES DE SAN ISIDRO Y REALENGO	-78001-APORT.COM. REGANTES Y OTR.ENT.INF.HIDRÁULIC.EFICIEN.USO AGUA	0,2000				
2021.2.MER.19	COMUNIDAD GENERAL USUARIOS ALTO VINALOPÓ: INSTALACIÓN SISTEMA TELECOMUNICACIÓN VÍA TELEFÓNICA PARA AHORRO HÍDRICO.	G53137568 COMUNIDAD GENERAL DE USUARIOS ALTO VINALOPO	-78001-APORT.COM. REGANTES Y OTR.ENT.INF.HIDRÁULIC.EFICIEN.USO AGUA	0,2000				

GASTOS CON FINANCIACIÓN AFECTADA

DESVIACIONES DE FINANCIACIÓN

EJERCICIO 2022

CÓDIGO DE GASTO	DESCRIPCIÓN	AGENTE FINANCIADOR		COEFICIENTE DE FINANCIACIÓN	DESVIACIONES DEL EJERCICIO		DESVIACIONES ACUMULADAS	
		TERCERO	APLICACIÓN PRESUPUESTARIA		POSITIVAS	NEGATIVAS	POSITIVAS	NEGATIVAS
2021.2.MIH.5	BIGASTRO: EJECUCIÓN DE LA 2ª FASE DEL COLECTOR DE PLUVIALES EN BIGASTRO.	P0304400E AYUNTAMIENTO DE BIGASTRO	-76207-APORTACION. MUNICIPALES INVERSIONES INFRAESTR.HIDRÁULICAS	0,2000				
2021.2.MIH.7	CALLOSA D´EN SARRIÀ: RENOVACIÓN DEL PARQUE DE CONTADORES E IMPLANTACIÓN DE RED FIJA. RECORRIDO 1 DE LECTURA.	P0304800F AYUNTAMIENTO DE CALLOSA D'EN SARRIA	-76207-APORTACION. MUNICIPALES INVERSIONES INFRAESTR.HIDRÁULICAS	0,2000				
2021.2.MIH.8	CASTALLA: RENOVACIÓN DE LA RED DE AGUA POTABLE EN LAS CALLES ENRIC VALOR, FERMOSES Y ADYACENTES DE CASTALLA.	P0305300F AYUNTAMIENTO DE CASTALLA	-76207-APORTACION. MUNICIPALES INVERSIONES INFRAESTR.HIDRÁULICAS	0,3447				
2021.2.MIH.11	IBI: REPARACIÓN DE LA RED DE AGUA POTABLE EN LA CALLE VELÁZQUEZ DE IBI.	P0307900A AYUNTAMIENTO DE IBI	-76207-APORTACION. MUNICIPALES INVERSIONES INFRAESTR.HIDRÁULICAS	0,3415				

GASTOS CON FINANCIACIÓN AFECTADA

DESVIACIONES DE FINANCIACIÓN

EJERCICIO 2022

CÓDIGO DE GASTO	DESCRIPCIÓN	AGENTE FINANCIADOR		COEFICIENTE DE FINANCIACIÓN	DESVIACIONES DEL EJERCICIO		DESVIACIONES ACUMULADAS	
		TERCERO	APLICACIÓN PRESUPUESTARIA		POSITIVAS	NEGATIVAS	POSITIVAS	NEGATIVAS
2021.2.MIH.14	MONFORTE DEL CID: RENOVACIÓN RED AGUA POTABLE CALLE JUAN DE LA TORRE, PLAZA SAN PASCUAL Y PASAJE A LA PLAZA DE ESPAÑA.	P0308800B AYUNTAMIENTO DE MONFORTE DEL CID	-76207-APORTACION. MUNICIPALES INVERSIONES INFRAESTR.HIDRÁULICAS	0,1963				
2021.2.MIH.16	PEGO: SUSTITUCIÓN DE LA RED DE SUMINISTRO DE AGUA POTABLE EN LA CALLE SANT MIQUEL DE PEGO.	P0310200A AYUNTAMIENTO DE PEGO	-76207-APORTACION. MUNICIPALES INVERSIONES INFRAESTR.HIDRÁULICAS	0,6550				
2021.2.MIH.17	PINOSO: MEJORA DE LA CANALIZACIÓN DE DRENAJE DE LA TUBERÍA EXISTENTE EN EL PRADO Y EL RODRIGUILLO EN PINOSO.	P0310500D AYUNTAMIENTO DE PINOSO	-76207-APORTACION. MUNICIPALES INVERSIONES INFRAESTR.HIDRÁULICAS	0,2000				
2021.2.MIH.19	SAN ISIDRO: MEJORA DE DRENAJE DE AGUAS PLUVIALES EN BARRIO DE LA ESTACIÓN DE SAN ISIDRO.	P0300008J AYUNTAMIENTO DE SAN ISIDRO	-76207-APORTACION. MUNICIPALES INVERSIONES INFRAESTR.HIDRÁULICAS	0,2000		438,43		438,43

GASTOS CON FINANCIACIÓN AFECTADA

DESVIACIONES DE FINANCIACIÓN

EJERCICIO 2022

CÓDIGO DE GASTO	DESCRIPCIÓN	AGENTE FINANCIADOR		COEFICIENTE DE FINANCIACIÓN	DESVIACIONES DEL EJERCICIO		DESVIACIONES ACUMULADAS	
		TERCERO	APLICACIÓN PRESUPUESTARIA		POSITIVAS	NEGATIVAS	POSITIVAS	NEGATIVAS
2021.2.MIH.22	XALÓ: MEJORA DE INFRAESTRUCTURAS HIDRÁULICAS EN EL SERVICIO DE ABASTECIMIENTO DE AGUA POTABLE EN XALÓ.	P0308100G AYUNTAMIENTO DE XALO	-76207-APORTACION. MUNICIPALES INVERSIONES INFRAESTR.HIDRÁULICAS	0,2000				
2021.2.RECAR.1	Obras de instalación de puntos de recarga de vehículos eléctricos en varios edificios de la Excma. Diputación de Alicant	Q4640001F INSTITUTO VALENCIANO DE COMPETITIVIDAD EMPRESARIAL (IVACE)	-75300-SUBV.IVACE PROGRAMA MOVES II RECARCA VEHÍCULOS ELÉCTRICOS	0,3273				10.702,80
2021.3.GLOR.17	NOVELDA: Asfaltado de varios caminos rurales en Novelda (Alicante)	S2811001C MINISTERIO DE LA PRESIDENCIA Y PARA LAS ADMINISTRACIONES	-72010-SUBV.MINIST. POLÍTICA TERR.Y F.PUBL.:DAÑOS INFRAESTR.MUNICIP.	0,0000	8.982,57		59.883,82	
2021.3.GLOR.27	ALCOY: Reparación Cunetón Polígono Industrial Santiago Payà	S2811001C MINISTERIO DE LA PRESIDENCIA Y PARA LAS ADMINISTRACIONES	-72010-SUBV.MINIST. POLÍTICA TERR.Y F.PUBL.:DAÑOS INFRAESTR.MUNICIP.	0,0000	15.638,25		71.153,58	
2021.3.GLOR.28	ALCOY: Protección del talud con desprendimientos junto a antiguo Molino del Rio Molinar	S2811001C MINISTERIO DE LA PRESIDENCIA Y PARA LAS ADMINISTRACIONES	-72010-SUBV.MINIST. POLÍTICA TERR.Y F.PUBL.:DAÑOS INFRAESTR.MUNICIP.	0,0000	4.427,48		19.920,00	

GASTOS CON FINANCIACIÓN AFECTADA

DESVIACIONES DE FINANCIACIÓN

EJERCICIO 2022

CÓDIGO DE GASTO	DESCRIPCIÓN	AGENTE FINANCIADOR		COEFICIENTE DE FINANCIACIÓN	DESVIACIONES DEL EJERCICIO		DESVIACIONES ACUMULADAS	
		TERCERO	APLICACIÓN PRESUPUESTARIA		POSITIVAS	NEGATIVAS	POSITIVAS	NEGATIVAS
2021.3.GLOR.62	JAVEA: Redac y ejecucion del proyecto de obras de reforma del Paseo Arenal "Paseo del Tenista David Ferrer"	S2811001C MINISTERIO DE LA PRESIDENCIA Y PARA LAS ADMINISTRACIONES	-72010-SUBV.MINIST. POLÍTICA TERR.Y F.PUBL.:DAÑOS INFRAESTR.MUNICIP.	0,0000	12.794,88		85.299,17	
2021.3.GLOR.240	TEULADA: Obras reposición muro, repavimentación y ajardinamiento en la playa de la Ampolla de Moraira	S2811001C MINISTERIO DE LA PRESIDENCIA Y PARA LAS ADMINISTRACIONES	-72010-SUBV.MINIST. POLÍTICA TERR.Y F.PUBL.:DAÑOS INFRAESTR.MUNICIP.	0,0000			44.453,20	
2021.3.GLOR.412	ALFAFARA: desprendim. en caminos y taludes, cunetas, tramos de caminos desaparecidos, arrastre de piedras, ramas, tronco	S2811001C MINISTERIO DE LA PRESIDENCIA Y PARA LAS ADMINISTRACIONES	-72010-SUBV.MINIST. POLÍTICA TERR.Y F.PUBL.:DAÑOS INFRAESTR.MUNICIP.	0,0000	6.900,58		46.003,88	
2021.3.GLOR.995	CALP: renovación puntual de paviment. y reconstruc.de murete passeig Platja de la Fossa y proyecto m-112 en paseo	S2811001C MINISTERIO DE LA PRESIDENCIA Y PARA LAS ADMINISTRACIONES	-72010-SUBV.MINIST. POLÍTICA TERR.Y F.PUBL.:DAÑOS INFRAESTR.MUNICIP.	0,0000	21.681,44		89.201,25	
2021.3.GLOR1.174	BANYERES DE MARIOLA: Deterioro pavimento calles urbanas	S2811001C MINISTERIO DE LA PRESIDENCIA Y PARA LAS ADMINISTRACIONES	-72010-SUBV.MINIST. POLÍTICA TERR.Y F.PUBL.:DAÑOS INFRAESTR.MUNICIP.	0,0000	2.114,19		14.094,57	

GASTOS CON FINANCIACIÓN AFECTADA

DESVIACIONES DE FINANCIACIÓN

EJERCICIO 2022

CÓDIGO DE GASTO	DESCRIPCIÓN	AGENTE FINANCIADOR		COEFICIENTE DE FINANCIACIÓN	DESVIACIONES DEL EJERCICIO		DESVIACIONES ACUMULADAS	
		TERCERO	APLICACIÓN PRESUPUESTARIA		POSITIVAS	NEGATIVAS	POSITIVAS	NEGATIVAS
2021.3.GLOR1.183	BANYERES DE MARIOLA: Reconstrucción de edificio municipal	S2811001C MINISTERIO DE LA PRESIDENCIA Y PARA LAS ADMINISTRACIONES	-72010-SUBV.MINIST. POLÍTICA TERR.Y F.PUBL.:DAÑOS INFRAESTR.MUNICIP.	0,0000	33.799,29		225.328,62	
2021.3.GLOR1.196	BANYERES DE MARIOLA: Reparación edificios municipales	S2811001C MINISTERIO DE LA PRESIDENCIA Y PARA LAS ADMINISTRACIONES	-72010-SUBV.MINIST. POLÍTICA TERR.Y F.PUBL.:DAÑOS INFRAESTR.MUNICIP.	0,0000	3.468,51		23.123,43	
2021.3.GLOR1.200	BANYERES DE MARIOLA: Arreglo de caminos rurales	S2811001C MINISTERIO DE LA PRESIDENCIA Y PARA LAS ADMINISTRACIONES	-72010-SUBV.MINIST. POLÍTICA TERR.Y F.PUBL.:DAÑOS INFRAESTR.MUNICIP.	0,0000	12.429,41		82.862,72	
2021.3.INA.1	XXIX MUESTRA DE TEATRO ESPAÑOL DE AUTORES CONTEMPORANEOS	B03168820 ESOC, S.L.	-34401-PRECIO PUBLICO POR VENTA DE ENTRADAS MUESTRA TEATRO	0,0219		362,84	42,12	
2021.3.INA.1	XXIX MUESTRA DE TEATRO ESPAÑOL DE AUTORES CONTEMPORANEOS	Q2818024H INSTITUTO NACIONAL DE LAS ARTES ESCENICAS Y DE LA MUSICA	-42091-SUBVENCIÓN INAEM MUESTRA DE TEATRO ESPAÑOL	0,8394		13.923,30	1.616,24	
2021.3.INA.1	XXIX MUESTRA DE TEATRO ESPAÑOL DE AUTORES CONTEMPORANEOS	P0301400H AYUNTAMIENTO DE ALICANTE	-46202-APORTACIÓN DEL AYTO. ALICANTE A LA MUESTRA DE TEATRO ESPAÑOL	0,0411		681,55	79,12	

GASTOS CON FINANCIACIÓN AFECTADA

DESVIACIONES DE FINANCIACIÓN

EJERCICIO 2022

CÓDIGO DE GASTO	DESCRIPCIÓN	AGENTE FINANCIADOR		COEFICIENTE DE FINANCIACIÓN	DESVIACIONES DEL EJERCICIO		DESVIACIONES ACUMULADAS	
		TERCERO	APLICACIÓN PRESUPUESTARIA		POSITIVAS	NEGATIVAS	POSITIVAS	NEGATIVAS
2021.3.TRANS.1	SUBVENCIONES PARA PROMOCIÓN Y FOMENTO DE PARTICIPACIÓN CIUDADANA 2021	S4611001A GENERALITAT VALENCIANA	-45062-SUBV.G.V. FOMENTO PARTICIPACIÓN CIUDADANA EN EL ÁMBITO LOCAL	0,7500	135.539,71			
2021.3.TRANS.2	SUBVENCIONES PARA PROMOCIÓN Y FOMENTO TRANSPARENCIA Y BUEN GOBIERNO 2021	S4611001A GENERALITAT VALENCIANA	-45063-SUBV.G.V. FOMENTO TRANSPARENCIA Y BUEN GOBIERNO ÁMBITO LOCAL	0,7500	127.239,16			
2021.3.TURIS.1	SUBVENCÓN DEL PATRONATO PARA FOMENTO ACTIVIDADES TURÍSTICAS	P5300004H PATRONATO PROVINCIAL DE TURISMO DE ALICANTE	-41000-TRANF.CTES. O.AUT.PATR.TUR.C.BLANCA,AYUDAS S.TURÍST.COVID-19	1,0000		865.216,52	1.646.464,03	
2021.8.GLOR.25	ALCOY: Retirada de muro en C/ Fàbrica l'Escaló	S2811001C MINISTERIO DE LA PRESIDENCIA Y PARA LAS ADMINISTRACIONES	-72010-SUBV.MINIST. POLÍTICA TERR.Y F.PUBL.:DAÑOS INFRAESTR.MUNICIP.	1,0000				
2021.8.GLOR.407	BENIARRES: reconstruc desprend. en caminos y taludes, muros de contención derribados, cunetas y tramos de caminos desap	S2811001C MINISTERIO DE LA PRESIDENCIA Y PARA LAS ADMINISTRACIONES	-72010-SUBV.MINIST. POLÍTICA TERR.Y F.PUBL.:DAÑOS INFRAESTR.MUNICIP.	1,0000				

GASTOS CON FINANCIACIÓN AFECTADA

DESVIACIONES DE FINANCIACIÓN

EJERCICIO 2022

CÓDIGO DE GASTO	DESCRIPCIÓN	AGENTE FINANCIADOR		COEFICIENTE DE FINANCIACIÓN	DESVIACIONES DEL EJERCICIO		DESVIACIONES ACUMULADAS	
		TERCERO	APLICACIÓN PRESUPUESTARIA		POSITIVAS	NEGATIVAS	POSITIVAS	NEGATIVAS
2021.8.GLOR.423	GAIANES: Reponer los caminos y reparar las obras de fábrica adjuntas; -demoliciones de pavimentos y otros	S2811001C MINISTERIO DE LA PRESIDENCIA Y PARA LAS ADMINISTRACIONES	-72010-SUBV.MINIST. POLÍTICA TERR.Y F.PUBL.:DAÑOS INFRAESTR.MUNICIP.	1,0000				
2021.8.GLOR.793	GUARDAMAR DEL SEGURA: Obras de reparac. y restituc. de infraestruc., equipamientos e instalaciones en Polideportivo	S2811001C MINISTERIO DE LA PRESIDENCIA Y PARA LAS ADMINISTRACIONES	-72010-SUBV.MINIST. POLÍTICA TERR.Y F.PUBL.:DAÑOS INFRAESTR.MUNICIP.	1,0000				
2021.8.GLOR.868	MURO DE ALCOY: Memoria valorada para la reparación de caminos debido a las lluvias del temporal Gloria	S2811001C MINISTERIO DE LA PRESIDENCIA Y PARA LAS ADMINISTRACIONES	-72010-SUBV.MINIST. POLÍTICA TERR.Y F.PUBL.:DAÑOS INFRAESTR.MUNICIP.	1,0000				
2021.8.GLOR1.42	AGRES: Estimación daños en bienes destinados a la circulación de vehículos y personas. Desprend. en caminos y taludes	S2811001C MINISTERIO DE LA PRESIDENCIA Y PARA LAS ADMINISTRACIONES	-72010-SUBV.MINIST. POLÍTICA TERR.Y F.PUBL.:DAÑOS INFRAESTR.MUNICIP.	1,0000				
2021.8.GLOR1.72	CREVILLENT: restitución del colector de pluviales en la Av. Gutierre de Cardenas, y otros	S2811001C MINISTERIO DE LA PRESIDENCIA Y PARA LAS ADMINISTRACIONES	-72010-SUBV.MINIST. POLÍTICA TERR.Y F.PUBL.:DAÑOS INFRAESTR.MUNICIP.	1,0000				

GASTOS CON FINANCIACIÓN AFECTADA

DESVIACIONES DE FINANCIACIÓN

EJERCICIO 2022

CÓDIGO DE GASTO	DESCRIPCIÓN	AGENTE FINANCIADOR		COEFICIENTE DE FINANCIACIÓN	DESVIACIONES DEL EJERCICIO		DESVIACIONES ACUMULADAS	
		TERCERO	APLICACIÓN PRESUPUESTARIA		POSITIVAS	NEGATIVAS	POSITIVAS	NEGATIVAS
2022.2.CER.63	JESUS POBRE (E.L.M.): Reurbanización parcial de la Calle Ametlers, Calles Eres y calle Furs	P0300034F E.A.T.I.M. DE JESUS POBRE	-76221-APORTACIONES MUNICIPALES AL PLAN + CERCA 2022	0,0325				
2022.2.CER.98	TORMOS: Construcción de una skatepark-street	P0313100J AYUNTAMIENTO DE TORMOS	-76221-APORTACIONES MUNICIPALES AL PLAN + CERCA 2022	0,0336				
2022.2.MER.1	COMUNIDAD DE REGANTES DE ALBATERA: ENTUBAMIENTO PARCIAL 2º CANAL DE PONIENTE (2ª FASE) EN TÉRMINO MUNICIPAL ALBATERA.	G03592425 COMUNIDAD DE REGANTES DE ALBATERA	-78001-APORT.COM. REGANTES Y OTR.ENT.INF.HIDRÁULIC.EFICIEN.USO AGUA	0,2000				
2022.2.MER.2	COMUNIDAD DE REGANTES ALCALALÍ-JALÓN: INSTALACIÓN FOTOVOLTAICA DE 31,5 KWP EN LA CAPTACIÓN DE AGUAS SUBTERRÁNEAS.	G53045258 COMUNIDAD DE REGANTES DE ALCALALI JALON	-78001-APORT.COM. REGANTES Y OTR.ENT.INF.HIDRÁULIC.EFICIEN.USO AGUA	0,2000				

GASTOS CON FINANCIACIÓN AFECTADA

DESVIACIONES DE FINANCIACIÓN

EJERCICIO 2022

CÓDIGO DE GASTO	DESCRIPCIÓN	AGENTE FINANCIADOR		COEFICIENTE DE FINANCIACIÓN	DESVIACIONES DEL EJERCICIO		DESVIACIONES ACUMULADAS	
		TERCERO	APLICACIÓN PRESUPUESTARIA		POSITIVAS	NEGATIVAS	POSITIVAS	NEGATIVAS
2022.2.MER.3	JUZGADO PRIVATIVO AGUAS BENIJÓFAR: CANALIZACIÓN ACEQUIAS "COLA DE LA POLLERA" POLÍGONO 4 Y "EL MORAL" POLÍGONO 1.	G03974078 JUZGADO PRIVATIVO DE AGUAS DE BENIJOFAR	-78001-APORT.COM. REGANTES Y OTR.ENT.INF.HIDRÁULIC.EFICIEN.USO AGUA	0,2000				
2022.2.MER.4	JUZGADO PRIVATIVO AGUAS CALLOSA DE SEGURA: INVERSIONES REDUCIR CONSUMO DE AGUA Y ENERGÍA. FASE II.	G03097862 JUZGADO PRIVATIVO DE AGUAS DE CALLOSA DEL SEGURA	-78001-APORT.COM. REGANTES Y OTR.ENT.INF.HIDRÁULIC.EFICIEN.USO AGUA	0,2000				
2022.2.MER.5	COMUNIDAD REGANTES NUEVOS RIEGOS EL PROGRESO (ELCHE): MEJORAS INSTALACIÓN ELEVACIÓN AGUAS PARA REGADÍO.	G03452885 COMUNIDAD DE REGANTES NUEVOS RIEGOS	-78001-APORT.COM. REGANTES Y OTR.ENT.INF.HIDRÁULIC.EFICIEN.USO AGUA	0,2000				

GASTOS CON FINANCIACIÓN AFECTADA

DESVIACIONES DE FINANCIACIÓN

EJERCICIO 2022

CÓDIGO DE GASTO	DESCRIPCIÓN	AGENTE FINANCIADOR		COEFICIENTE DE FINANCIACIÓN	DESVIACIONES DEL EJERCICIO		DESVIACIONES ACUMULADAS	
		TERCERO	APLICACIÓN PRESUPUESTARIA		POSITIVAS	NEGATIVAS	POSITIVAS	NEGATIVAS
2022.2.MER.6	SINDICATO DE RIEGOS LOS MOLINOS DE FINESTRAT: REHABILITACIÓN DEL DEPÓSITO REGULADOR.	G03265675 SINDICATO DE RIEGOS LOS MOLINOS DE FINESTRAT	-78001-APORT.COM. REGANTES Y OTR.ENT.INF.HIDRÁULIC.EFICIEN.USO AGUA	0,2000				
2022.2.MER.7	COMUNIDAD REGANTES ZONA CUARTO CANAL DE PONIENTE: INSTALACIÓN PLANTA SOLAR FOTOVOLTAICA BOMBEO ARENERO.	G03822053 COMUNIAD CUARTO CANAL DE PONIENTE	-78001-APORT.COM. REGANTES Y OTR.ENT.INF.HIDRÁULIC.EFICIEN.USO AGUA	0,2000				
2022.2.MER.8	COMUNIDAD REGANTES RIEGOS LEVANTE MARGEN DERECHA RÍO SEGURA: SUSTITUCIÓN DE EQUIPOS DE BOMBEO.	G03066180 COMUNIDAD DE REGANTES RIEGOS DE LEVANTE EN LA MARGEN	-78001-APORT.COM. REGANTES Y OTR.ENT.INF.HIDRÁULIC.EFICIEN.USO AGUA	0,2000				

GASTOS CON FINANCIACIÓN AFECTADA

DESVIACIONES DE FINANCIACIÓN

EJERCICIO 2022

CÓDIGO DE GASTO	DESCRIPCIÓN	AGENTE FINANCIADOR		COEFICIENTE DE FINANCIACIÓN	DESVIACIONES DEL EJERCICIO		DESVIACIONES ACUMULADAS	
		TERCERO	APLICACIÓN PRESUPUESTARIA		POSITIVAS	NEGATIVAS	POSITIVAS	NEGATIVAS
2022.2.MER.9	COMUNIDAD REGANTES SINDICATO DE RIEGOS DE LA HUERTA DE ALICANTE:CONEXIÓN BALSAS REGULACIÓN CON BALSA REPARTO AGUA RIEGO.	V03767845 COMUNIDAD DE REGANTES SINDICATO DE RIEGOS DE LA	-78001-APORT.COM. REGANTES Y OTR.ENT.INF.HIDRÁULIC.EFICIEN.USO AGUA	0,2000				
2022.2.MER.10	COMUNIDAD DE REGANTES MONTAHUD (NOVELDA): MEJORA EFICIENCIA USO DEL AGUA DE RIEGO EN EL SECTOR A-I (FASE I).	G53471074 COMUNIDAD DE REGANTES MONTAHUD	-78001-APORT.COM. REGANTES Y OTR.ENT.INF.HIDRÁULIC.EFICIEN.USO AGUA	0,2000				
2022.2.MER.11	COMUNIDAD DE REGANTES AGUAS DE NOVELDA: MEJORA RED HÍDRICA MEDIANTE INSTALACIÓN VÁLVULAS TELECOMANDADAS.	G03034246 COMUNIDAD DE AGUAS DE NOVELDA	-78001-APORT.COM. REGANTES Y OTR.ENT.INF.HIDRÁULIC.EFICIEN.USO AGUA	0,2000				

GASTOS CON FINANCIACIÓN AFECTADA

DESVIACIONES DE FINANCIACIÓN

EJERCICIO 2022

CÓDIGO DE GASTO	DESCRIPCIÓN	AGENTE FINANCIADOR		COEFICIENTE DE FINANCIACIÓN	DESVIACIONES DEL EJERCICIO		DESVIACIONES ACUMULADAS	
		TERCERO	APLICACIÓN PRESUPUESTARIA		POSITIVAS	NEGATIVAS	POSITIVAS	NEGATIVAS
2022.2.MER.12	JUZGADO PRIVATIVO DE AGUAS DE ORIHUELA: ADECUACIÓN INTEGRAL DE LAS COMPUERTAS DEL AZARBE HURCHILLO (FASE III).	G03179009 JUZGADO PRIVATIVO DE AGUAS DE ORIHUELA	-78001-APORT.COM. REGANTES Y OTR.ENT.INF.HIDRÁULIC.EFICIEN.USO AGUA	0,2000				
2022.2.MER.13	JUZGADO PRIVATIVO DE AGUAS DE ROJALES: ACONDICIONAMIENTO Y MEJORA DE UN TRAMO DE LA AZARBE PALMÉ. FASE 2.	G03236445 JUZGADO PRIVATIVO DE AGUAS	-78001-APORT.COM. REGANTES Y OTR.ENT.INF.HIDRÁULIC.EFICIEN.USO AGUA	0,2000				
2022.2.MER.14	COMUNIDAD DE REGANTES SAN FELIPE NERI: MEJORA CONTROL RECURSOS HÍDRICOS DE LA ZONA REGABLE. FASE II.	G03105913 COMUNIDAD DE REGANTES SAN FELIPE NERI	-78001-APORT.COM. REGANTES Y OTR.ENT.INF.HIDRÁULIC.EFICIEN.USO AGUA	0,2000				

GASTOS CON FINANCIACIÓN AFECTADA

DESVIACIONES DE FINANCIACIÓN

EJERCICIO 2022

CÓDIGO DE GASTO	DESCRIPCIÓN	AGENTE FINANCIADOR		COEFICIENTE DE FINANCIACIÓN	DESVIACIONES DEL EJERCICIO		DESVIACIONES ACUMULADAS	
		TERCERO	APLICACIÓN PRESUPUESTARIA		POSITIVAS	NEGATIVAS	POSITIVAS	NEGATIVAS
2022.2.MER.15	COMUNIDAD DE REGANTES Y USUARIOS "VALL DEL POP": RENOVACIÓN TRAMO TUBERÍA DISTRIBUCIÓN DE AGUA PARA RIEGO.	G03828522 COMUNIDAD DE REGANTES VALL DEL POP	-78001-APORT.COM. REGANTES Y OTR.ENT.INF.HIDRÁULIC.EFICIEN.USO AGUA	0,2000				
2022.2.MIH.1	AGOST: RENOVACIÓN RED ABASTECIMIENTO AGUA POTABLE AVDA. VIRGEN DE LA PAZ, ENTRE C/JACINTO BENAVENTE Y AVDA DE JIJONA.	P0300200C AYUNTAMIENTO DE AGOST	-76207-APORTACION. MUNICIPALES INVERSIONES INFRAESTR.HIDRÁULICAS	0,1971				
2022.2.MIH.2	AIGÜES: RENOVACIÓN DE LA RED DE AGUA POTABLE Y ALCANTARILLADO EN LA CALLE MAYOR DE AIGÜES.	P0300400I AYUNTAMIENTO DE AIGÜES	-76207-APORTACION. MUNICIPALES INVERSIONES INFRAESTR.HIDRÁULICAS	0,2500				
2022.2.MIH.5	ALGORFA: MALLADO DE RED EN C/CONSTITUCIÓN Y ADYACENTES EN ALGORFA.	P0301200B AYUNTAMIENTO DE ALGORFA	-76207-APORTACION. MUNICIPALES INVERSIONES INFRAESTR.HIDRÁULICAS	0,1974				

GASTOS CON FINANCIACIÓN AFECTADA

DESVIACIONES DE FINANCIACIÓN

EJERCICIO 2022

CÓDIGO DE GASTO	DESCRIPCIÓN	AGENTE FINANCIADOR		COEFICIENTE DE FINANCIACIÓN	DESVIACIONES DEL EJERCICIO		DESVIACIONES ACUMULADAS	
		TERCERO	APLICACIÓN PRESUPUESTARIA		POSITIVAS	NEGATIVAS	POSITIVAS	NEGATIVAS
2022.2.MIH.6	BANYERES DE MARIOLA: RENOVACIÓN RED DE AGUA POTABLE EN CALLE MARIOLA, CALLE SANTA POLA Y ZONA LA BANYESA.	P0302100C AYUNTAMIENTO DE BANYERES DE MARIOLA	-76207-APORTACION. MUNICIPALES INVERSIONES INFRAESTR.HIDRÁULICAS	0,2265				
2022.2.MIH.7	BENEIXAMA: INST. SANEAMIENTO C/MESTRE JOSÉ ANTONIO PORTO VALLADARES Y RENOVACIÓN AGUA C/DOCTOR JUAN BAUTISTA PASTOR.	P0302300I AYUNTAMIENTO DE BENEIXAMA	-76207-APORTACION. MUNICIPALES INVERSIONES INFRAESTR.HIDRÁULICAS	0,0728				
2022.2.MIH.8	BENEJÚZAR: REPOSICIÓN DE RED DE AGUA POTABLE ZONA OCTAVA FASE 2ª DE BENEJÚZAR.	P0302400G AYUNTAMIENTO DE BENEJUZAR	-76207-APORTACION. MUNICIPALES INVERSIONES INFRAESTR.HIDRÁULICAS	0,4197				
2022.2.MIH.9	BENIARBEIG: CAMBIO DE CONTADORES CON TELELECTURA EN BENIARBEIG.	P0302600B AYUNTAMIENTO DE BENIARBEIG	-76207-APORTACION. MUNICIPALES INVERSIONES INFRAESTR.HIDRÁULICAS	0,3043				

GASTOS CON FINANCIACIÓN AFECTADA

DESVIACIONES DE FINANCIACIÓN

EJERCICIO 2022

CÓDIGO DE GASTO	DESCRIPCIÓN	AGENTE FINANCIADOR		COEFICIENTE DE FINANCIACIÓN	DESVIACIONES DEL EJERCICIO		DESVIACIONES ACUMULADAS	
		TERCERO	APLICACIÓN PRESUPUESTARIA		POSITIVAS	NEGATIVAS	POSITIVAS	NEGATIVAS
2022.2.MIH.13	BENILLUP: AMPLIACIÓN RED DE SANEAMIENTO MUNICIPAL EN BENILLUP.	P0303600A AYUNTAMIENTO DE BENILLUP	-76207-APORTACION. MUNICIPALES INVERSIONES INFRAESTR.HIDRÁULICAS	0,0425				
2022.2.MIH.15	BENITACHELL: EJECUCIÓN DE UNA RED DE ALCANTARILLADO EN LA CARRETERA DE LA PARTIDA DE "LES FONTS" EN BENITACHELL.	P0304200I AYUNTAMIENTO DE BENITACHELL	-76207-APORTACION. MUNICIPALES INVERSIONES INFRAESTR.HIDRÁULICAS	0,2000				
2022.2.MIH.16	BIAR: RENOVACIÓN DE LA RED DE ABASTECIMIENTO EN LA CALLE CARRILES DEL MUNICIPIO DE BIAR.	P0304300G AYUNTAMIENTO DE BIAR	-76207-APORTACION. MUNICIPALES INVERSIONES INFRAESTR.HIDRÁULICAS	0,2000				
2022.2.MIH.18	BUSOT: EJECUCIÓN DE RED DE ALCANTARILLADO EN LA CALLE NORTE-SUR DE BUSOT.	P0304600J AYUNTAMIENTO DE BUSOT	-76207-APORTACION. MUNICIPALES INVERSIONES INFRAESTR.HIDRÁULICAS	0,4114				

GASTOS CON FINANCIACIÓN AFECTADA

DESVIACIONES DE FINANCIACIÓN

EJERCICIO 2022

CÓDIGO DE GASTO	DESCRIPCIÓN	AGENTE FINANCIADOR		COEFICIENTE DE FINANCIACIÓN	DESVIACIONES DEL EJERCICIO		DESVIACIONES ACUMULADAS	
		TERCERO	APLICACIÓN PRESUPUESTARIA		POSITIVAS	NEGATIVAS	POSITIVAS	NEGATIVAS
2022.2.MIH.20	COCENTAINA: AUTOMATIZACIÓN CONTROL ABASTECIMIENTO POR TELELECTURA SECTOR 2 (SAN CRISTÓBAL, SAN JAIME, JOVADES Y ALCUDIA)	P0305600I AYUNTAMIENTO DE COCENTAINA	-76207-APORTACION. MUNICIPALES INVERSIONES INFRAESTR.HIDRÁULICAS	0,3500				
2022.2.MIH.21	COX: REPOSICIÓN DE RED DE ALCANTARILLADO EN C/MIGUEL HERNÁNDEZ Y C/LA ACEQUIA DE COX.	P0305800E AYUNTAMIENTO DE COX	-76207-APORTACION. MUNICIPALES INVERSIONES INFRAESTR.HIDRÁULICAS	0,2000				
2022.2.MIH.23	DOLORES: RENOVACIÓN DE LA RED DE ABASTECIMIENTO EN CALLE ELCHE Y OTRAS DE DOLORES.	P0306400C AYUNTAMIENTO DE DOLORES	-76207-APORTACION. MUNICIPALES INVERSIONES INFRAESTR.HIDRÁULICAS	0,3842				
2022.2.MIH.26	EL CAMPELLO: ACONDICIONAMIENTO DE LA ESTACIÓN DE BOMBEO GALLO ROJO EN EL TÉRMINO MUNICIPAL DE EL CAMPELLO.	P0305000B AYUNTAMIENTO DE EL CAMPELLO	-76207-APORTACION. MUNICIPALES INVERSIONES INFRAESTR.HIDRÁULICAS	0,7925				

GASTOS CON FINANCIACIÓN AFECTADA

DESVIACIONES DE FINANCIACIÓN

EJERCICIO 2022

CÓDIGO DE GASTO	DESCRIPCIÓN	AGENTE FINANCIADOR		COEFICIENTE DE FINANCIACIÓN	DESVIACIONES DEL EJERCICIO		DESVIACIONES ACUMULADAS	
		TERCERO	APLICACIÓN PRESUPUESTARIA		POSITIVAS	NEGATIVAS	POSITIVAS	NEGATIVAS
2022.2.MIH.27	ELS POBLETS: IMPLANTACIÓN DE LA RED DE SANEAMIENTO DE LA C/22, C/25-2 DE LA PARTIDA SORTS DE LA MAR Y TRAVESÍA CV-730	P0312600J AYUNTAMIENTO DE ELS POBLETS	-76207-APORTACION. MUNICIPALES INVERSIONES INFRAESTR.HIDRÁULICAS	0,2000				
2022.2.MIH.28	HONDÓN DE LAS NIEVES: CONSTRUCCIÓN DE LA RED DE ALCANTARILLADO EN LA PEDANÍA DE EL REBALSO DE HONDÓN DE LAS NIEVES.	P0307700E AYUNTAMIENTO DE EL FONDÓ DE LES NEUS	-76207-APORTACION. MUNICIPALES INVERSIONES INFRAESTR.HIDRÁULICAS	0,3834				
2022.2.MIH.29	L´ALFÀS DEL PI: RENOVACIÓN RED DISTRIBUCIÓN AGUA POTABLE EN CAMÍ DEL MASET, AVDA. CARBONERA, C/ANTÁRTIDA Y C/OCEANÍA.	P0301100D AYUNTAMIENTO DE L'ALFAS DEL PI	-76207-APORTACION. MUNICIPALES INVERSIONES INFRAESTR.HIDRÁULICAS	0,3500				

GASTOS CON FINANCIACIÓN AFECTADA

DESVIACIONES DE FINANCIACIÓN

EJERCICIO 2022

CÓDIGO DE GASTO	DESCRIPCIÓN	AGENTE FINANCIADOR		COEFICIENTE DE FINANCIACIÓN	DESVIACIONES DEL EJERCICIO		DESVIACIONES ACUMULADAS	
		TERCERO	APLICACIÓN PRESUPUESTARIA		POSITIVAS	NEGATIVAS	POSITIVAS	NEGATIVAS
2022.2.MIH.31	LA ROMANA: INSTALACIÓN DE CANALIZACIÓN Y ESTACIÓN BOMBEO ABASTECIMIENTO AGUA POTABLE EN LAS CUEVAS EN LA ROMANA.	P0311400F AYUNTAMIENTO DE LA ROMANA	-76207-APORTACION. MUNICIPALES INVERSIONES INFRAESTR.HIDRÁULICAS	0,2000				
2022.2.MIH.32	LOS MONTESINOS: RENOVACIÓN RED DE AGUA POTABLE Y ALCANTARILLADO EN CALLE CAPITÁN CORTÉS Y LIMONERO DE LOS MONTESINOS.	P0314100I AYUNTAMIENTO DE LOS MONTESINOS	-76207-APORTACION. MUNICIPALES INVERSIONES INFRAESTR.HIDRÁULICAS	0,2865				
2022.2.MIH.34	ONDARA: OBRAS DE MEJORA DE LAS CONDICIONES DE EVACUACIÓN DE LAS AGUAS PLUVIALES EN LA ZONA DE TOSSALS DE ONDARA.	P0309500G AYUNTAMIENTO DE ONDARA	-76207-APORTACION. MUNICIPALES INVERSIONES INFRAESTR.HIDRÁULICAS	0,2000				

GASTOS CON FINANCIACIÓN AFECTADA

DESVIACIONES DE FINANCIACIÓN

EJERCICIO 2022

CÓDIGO DE GASTO	DESCRIPCIÓN	AGENTE FINANCIADOR		COEFICIENTE DE FINANCIACIÓN	DESVIACIONES DEL EJERCICIO		DESVIACIONES ACUMULADAS	
		TERCERO	APLICACIÓN PRESUPUESTARIA		POSITIVAS	NEGATIVAS	POSITIVAS	NEGATIVAS
2022.2.MIH.35	ONIL: MEJORA INFRAESTRUCTURAS HIDRÁULICAS SANEAMIENTO EN EL ÁMBITO DEL SECTOR APD-7 DEL POLÍGONO INDUSTRIAL LA MARJAL	P0309600E AYUNTAMIENTO DE ONIL	-76207-APORTACION. MUNICIPALES INVERSIONES INFRAESTR.HIDRÁULICAS	0,3970				
2022.2.MIH.37	PEDREGUER: MODERNIZACIÓN DE LAS INSTALACIONES EN LA URBANIZACIÓN LA SELLA DE PEDREGUER.	P0310100C AYUNTAMIENTO DE PEDREGUER	-76207-APORTACION. MUNICIPALES INVERSIONES INFRAESTR.HIDRÁULICAS	0,2000				
2022.2.MIH.38	POLOP: SUSTITUCIÓN CONDUCCIÓN PRINCIPAL DE ABASTECIMIENTO DE AGUA POTABLE DEL CASCO URBANO EN PARTIDA BOVALAR DE POLOP.	P0310700J AYUNTAMIENTO DE POLOP	-76207-APORTACION. MUNICIPALES INVERSIONES INFRAESTR.HIDRÁULICAS	0,1987				

GASTOS CON FINANCIACIÓN AFECTADA

DESVIACIONES DE FINANCIACIÓN

EJERCICIO 2022

CÓDIGO DE GASTO	DESCRIPCIÓN	AGENTE FINANCIADOR		COEFICIENTE DE FINANCIACIÓN	DESVIACIONES DEL EJERCICIO		DESVIACIONES ACUMULADAS	
		TERCERO	APLICACIÓN PRESUPUESTARIA		POSITIVAS	NEGATIVAS	POSITIVAS	NEGATIVAS
2022.2.MIH.40	RAFAL: RENOVACIÓN RED AGUA POTABLE Y ACOMETIDAS CALLES JUAN RAMÓN JIMÉNEZ, JUAN CARLOS I, Y ADYACENTES DE RAFAL. LOTE 1.	P0310900F AYUNTAMIENTO DE RAFAL	-76207-APORTACION. MUNICIPALES INVERSIONES INFRAESTR.HIDRÁULICAS	0,3713				
2022.2.MIH.42	SAGRA: RENOVACIÓN Y MEJORA DE LA INSTALACIÓN DE SUMINISTRO DE AGUA POTABLE Y SANEAMIENTO EN C/MORERAR Y OLIVARS DE SAGRA	P0311500C AYUNTAMIENTO DE SAGRA	-76207-APORTACION. MUNICIPALES INVERSIONES INFRAESTR.HIDRÁULICAS	0,1654				
2022.2.MIH.43	SALINAS: RENOVACIÓN RED DE AGUA POTABLE EN C/LA MOLINETA CON CAMINO LA LAGUNA Y AVDA. JUAN CARLOS I DE SALINAS.	P0311600A AYUNTAMIENTO DE SALINAS	-76207-APORTACION. MUNICIPALES INVERSIONES INFRAESTR.HIDRÁULICAS	0,1031				

GASTOS CON FINANCIACIÓN AFECTADA

DESVIACIONES DE FINANCIACIÓN

EJERCICIO 2022

CÓDIGO DE GASTO	DESCRIPCIÓN	AGENTE FINANCIADOR		COEFICIENTE DE FINANCIACIÓN	DESVIACIONES DEL EJERCICIO		DESVIACIONES ACUMULADAS	
		TERCERO	APLICACIÓN PRESUPUESTARIA		POSITIVAS	NEGATIVAS	POSITIVAS	NEGATIVAS
2022.2.MIH.44	SAN MIGUEL DE SALINAS: RENOVACIÓN REDES ABASTECIMIENTO Y SANEAMIENTO EN C/MIGUEL PÉREZ MATEO Y C/JUAN MANUEL GALANT.	P0312000C AYUNTAMIENTO DE SAN MIGUEL DE SALINAS	-76207-APORTACION. MUNICIPALES INVERSIONES INFRAESTR.HIDRÁULICAS	0,2947				
2022.2.MIH.45	SANTA POLA: RENOVACIÓN DE ALCANTARILLADO EN CALLE AZAHAR Y CALLE NARDOS EN SANTA POLA.	P0312100A AYUNTAMIENTO DE SANTA POLA	-76207-APORTACION. MUNICIPALES INVERSIONES INFRAESTR.HIDRÁULICAS	0,4485		19.415,81		19.415,81
2022.2.MIH.46	SAX: RENOVACIÓN DE LA RED DE DISTRIBUCIÓN DE AGUA POTABLE DEL SECTOR CABEZO GORDO DE SAX.	P0312300G AYUNTAMIENTO DE SAX	-76207-APORTACION. MUNICIPALES INVERSIONES INFRAESTR.HIDRÁULICAS	0,2000				
2022.2.MIH.50	XIXONA: ADECUACIÓN DE LAS INSTALACIONES DEL POZO DE SERENYÀ EN XIXONA.	P0308300C AYUNTAMIENTO DE XIXONA	-76207-APORTACION. MUNICIPALES INVERSIONES INFRAESTR.HIDRÁULICAS	0,2000				

GASTOS CON FINANCIACIÓN AFECTADA

DESVIACIONES DE FINANCIACIÓN

EJERCICIO 2022

CÓDIGO DE GASTO	DESCRIPCIÓN	AGENTE FINANCIADOR		COEFICIENTE DE FINANCIACIÓN	DESVIACIONES DEL EJERCICIO		DESVIACIONES ACUMULADAS	
		TERCERO	APLICACIÓN PRESUPUESTARIA		POSITIVAS	NEGATIVAS	POSITIVAS	NEGATIVAS
2022.2.MIH.51	AGOST: RENOVACIÓN DE LA RED DE SANEAMIENTO EN UN TRAMO DE LA CALLE LA LLOMA DE LA LOCALIDAD DE AGOST.	P0300200C AYUNTAMIENTO DE AGOST	-76207-APORTACION. MUNICIPALES INVERSIONES INFRAESTR.HIDRÁULICAS	0,2000				
2022.2.MIH.55	ALMORADÍ: REPOSICIÓN ALCANTARILLADO C/MANUEL BIRLANGA DESDE C/ALICANTE HASTA C/MANUEL GONZÁLEZ DE ALMORADÍ.	P0301500E AYUNTAMIENTO DE ALMORADI	-76207-APORTACION. MUNICIPALES INVERSIONES INFRAESTR.HIDRÁULICAS	0,3500				
2022.2.MIH.56	BENIJÓFAR: REHABILITACIÓN Y SELLADO DEL DEPÓSITO "ATALAYA PARK" DE BENIJÓFAR.	P0303400F AYUNTAMIENTO DE BENIJOFAR	-76207-APORTACION. MUNICIPALES INVERSIONES INFRAESTR.HIDRÁULICAS	0,2000				
2022.2.MIH.58	BIAR: RENOVACIÓN RED ABASTECIMIENTO AGUA POTABLE EN CAMINO CORRAL DE TADEO (FASE II) DE BIAR.	P0304300G AYUNTAMIENTO DE BIAR	-76207-APORTACION. MUNICIPALES INVERSIONES INFRAESTR.HIDRÁULICAS	0,2490				

GASTOS CON FINANCIACIÓN AFECTADA

DESVIACIONES DE FINANCIACIÓN

EJERCICIO 2022

CÓDIGO DE GASTO	DESCRIPCIÓN	AGENTE FINANCIADOR		COEFICIENTE DE FINANCIACIÓN	DESVIACIONES DEL EJERCICIO		DESVIACIONES ACUMULADAS	
		TERCERO	APLICACIÓN PRESUPUESTARIA		POSITIVAS	NEGATIVAS	POSITIVAS	NEGATIVAS
2022.2.MIH.60	BUSOT: EJECUCIÓN RED ALCANTARILLADO EN C/PONENT, TRAMO 1 EN URBANIZACIÓN LLANO DE LOS PASTORES EN BUSOT.	P0304600J AYUNTAMIENTO DE BUSOT	-76207-APORTACION. MUNICIPALES INVERSIONES INFRAESTR.HIDRÁULICAS	0,2000				
2022.2.MIH.63	COX: INFRAESTRUCTURA HIDRÁULICA RED SANEAMIENTO AGUAS RESIDUALES INDUSTRIALES AVDA. VEGA BAJA Y C/REYES CATÓLICOS. COX.	P0305800E AYUNTAMIENTO DE COX	-76207-APORTACION. MUNICIPALES INVERSIONES INFRAESTR.HIDRÁULICAS	0,6940				
2022.2.MIH.64	HONDÓN DE LAS NIEVES: AMPLIACIÓN Y SUSTITUCIÓN RED ALCANTARILLADO EN CALLES SAN JUAN Y HORNO DE HONDÓN DE LAS NIEVES.	P0307700E AYUNTAMIENTO DE EL FONDÓ DE LES NEUS	-76207-APORTACION. MUNICIPALES INVERSIONES INFRAESTR.HIDRÁULICAS	0,4711				

GASTOS CON FINANCIACIÓN AFECTADA

DESVIACIONES DE FINANCIACIÓN

EJERCICIO 2022

CÓDIGO DE GASTO	DESCRIPCIÓN	AGENTE FINANCIADOR		COEFICIENTE DE FINANCIACIÓN	DESVIACIONES DEL EJERCICIO		DESVIACIONES ACUMULADAS	
		TERCERO	APLICACIÓN PRESUPUESTARIA		POSITIVAS	NEGATIVAS	POSITIVAS	NEGATIVAS
2022.2.MIH.66	LA NUCIA: INFRAESTRUCTURA HIDRÁULICA DE NUEVO ESTABLECIMIENTO EN "CAMÍ CAMPISANO" EN LA NUCIA.	P0309400J AYUNTAMIENTO DE LA NUCIA	-76207-APORTACION. MUNICIPALES INVERSIONES INFRAESTR.HIDRÁULICAS	0,3500				
2022.2.MIH.71	SAN ISIDRO: RENOVACIÓN DE LA RED DE SANEAMIENTO EN LA CALLE SALADAR EN SAN ISIDRO.	P0300008J AYUNTAMIENTO DE SAN ISIDRO	-76207-APORTACION. MUNICIPALES INVERSIONES INFRAESTR.HIDRÁULICAS	0,2406				
2022.3.INA.1	XXX MUESTRA DE TEATRO ESPAÑOL DE AUTORES CONTEMPORÁNEOS	B03168820 ESOC, S.L.	-34401-PRECIO PUBLICO POR VENTA DE ENTRADAS MUESTRA TEATRO	0,0361	869,90		869,90	
2022.3.INA.1	XXX MUESTRA DE TEATRO ESPAÑOL DE AUTORES CONTEMPORÁNEOS	Q2818024H INSTITUTO NACIONAL DE LAS ARTES ESCENICAS Y DE LA MUSICA	-42091-SUBVENCIÓN INAEM MUESTRA DE TEATRO ESPAÑOL	0,8113	19.562,11		19.562,11	
2022.3.INA.1	XXX MUESTRA DE TEATRO ESPAÑOL DE AUTORES CONTEMPORÁNEOS	P0301400H AYUNTAMIENTO DE ALICANTE	-46202-APORTACIÓN DEL AYTO. ALICANTE A LA MUESTRA DE TEATRO ESPAÑOL	0,0397	957,58		957,58	

GASTOS CON FINANCIACIÓN AFECTADA

DESVIACIONES DE FINANCIACIÓN

EJERCICIO 2022

CÓDIGO DE GASTO	DESCRIPCIÓN	AGENTE FINANCIADOR		COEFICIENTE DE FINANCIACIÓN	DESVIACIONES DEL EJERCICIO		DESVIACIONES ACUMULADAS	
		TERCERO	APLICACIÓN PRESUPUESTARIA		POSITIVAS	NEGATIVAS	POSITIVAS	NEGATIVAS
2022.3.MUBAG.1	PARTICIPACIÓN DEL MUBAG EN EL PROYECTO EUROPEO "MUSEUM-NEXT"	93131340429 FONDAZIONE MARCHE CULTURA	-49706-SUBV.U.E.PROYECTO MUSEUM-NEXT:DIGITALIZACIÓN EN LOS MUSEOS	1,0000	19.875,29		19.875,29	
2022.3.POEFE.1	PROYECTO ALICANTE POR LA INCLUSIÓN	F2819001E UNIDAD ADMINISTRATIVA DEL FONDO SOCIAL EUROPEO	-42096-SUB.MPTFP"PROY.POEFE ALICANTE POR LA INCLUSIÓN"(FONDO SOC.EU	0,6250		86.182,50		86.182,50
2022.3.TRANS.1	SUBVENCIONES PARA EL FOMENTO DE LA PARTICIPACION CIUDADANA 2022	S4611001A GENERALITAT VALENCIANA	-45062-SUBV.G.V. FOMENTO PARTICIPACIÓN CIUDADANA EN EL ÁMBITO LOCAL	0,7298		131.098,59		131.098,59
2022.3.TRANS.2	SUBVENCIONES PARA EL FOMENTO DE LA TRANSPARENCIA Y EL BUEN GOBIERNO 2022	S4611001A GENERALITAT VALENCIANA	-45063-SUBV.G.V. FOMENTO TRANSPARENCIA Y BUEN GOBIERNO ÁMBITO LOCAL	0,8096		154.837,99		154.837,99
2022.3.YOUNG.1	PROYECTO YOUNGDEAL	FCEEF COMUNIDAD ECONOMICA EUROPEA	-49707-SUBV.U.E.PROY.YOUNGDEAL:RESPUES.JÓVENES COVID-19 PACTO VERDE	1,0000	6.277,00		6.277,00	
TOTAL					2.069.090,38	3.832.723,18	5.497.154,60	7.163.341,56

EXCMA. DIPUTACION PROVINCIAL
DE ALICANTE
C.I.F. P0300000-G

ESTADO DEL REMANENTE DE TESORERÍA

EJERCICIO 2022

CUENTAS	COMPONENTES	IMPORTES AÑO		IMPORTES AÑO ANTERIOR	
57,556	1. Fondos líquidos		368.664.708,62		353.198.540,67
	2. Derechos pendientes de cobro		1.275.246,93		1.911.193,59
430	+ del Presupuesto corriente	363.863,68		939.097,83	
431	+ de Presupuestos cerrados	638.151,66		646.506,33	
257,258,270,275,440,442, 449,456,470,471,472,537, 538,550,565,566	+ de Operaciones no presupuestarias	273.231,59		325.589,43	
	3. Obligaciones pendientes de pago		41.975.177,15		44.724.205,32
400	+ del Presupuesto corriente	30.993.675,13		35.466.432,34	
401	+ de Presupuestos cerrados				
165,166,180,185,410,414, 419,453,456,475,476,477, 502,515,516,521,550,560, 561	+ de Operaciones no presupuestarias	10.981.502,02		9.257.772,98	
	4. Partidas pendientes de aplicación		-38.354,71		-31.086,45
554,559	- cobros realizados pendientes de aplicación definitiva	72.254,76		42.417,84	
555,5581,5585	+ pagos realizados pendientes de aplicación definitiva	33.900,05		11.331,39	
	I. Remanente de tesorería total (1 + 2 - 3 + 4)		327.926.423,69		310.354.442,49
2961,2962,2981,2982,49 00,4901,4902,4903,5961 ,5962,5981,5982	II. Saldos de dudoso cobro		819.622,09		785.489,62
	III. Exceso de financiación afectada		5.497.154,60		8.585.477,95
	IV. Remanente de tesorería para gastos generales (I - II - III)		321.609.647,00		300.983.474,92

Acreedores por operaciones devengadas. EJERCICIO 2022

CUENTA	IMPORTE	OBSERVACIONES
2060	9.505,45	Inmovilizaciones intangibles. Aplicaciones informáticas.
2090	2.164,60	Inmovilizaciones intangibles. Otro inmovilizado intangible.
2110	8.895,79	Inmovilizaciones materiales.Construcciones.
2120	70.311,34	Inmovilizaciones materiales.Infraestructuras.
2150	14.976,61	Inmovilizaciones materiales.Instalaciones técnicas y otras i
2160	7.926,71	Inmovilizaciones materiales.Mobiliario.
2170	15.216,96	Inmovilizaciones materiales.Equipos para procesos de informa
2180	65.945,00	Inmovilizaciones materiales.Elementos de transporte.
6050	458.045,90	Compras de activos adquiridos para otras entidades.
6210	33.009,11	Servicios exteriores.Arrendamientos y cánones.
6220	325.995,91	Servicios exteriores.Reparaciones y conservación.
6230	153.643,76	Servicios exteriores.Servicios de profesionales independient
6240	10.169,02	Servicios exteriores.Transportes.
6250	798,60	Servicios exteriores.Primas de seguros.
6270	288.835,60	Servicios exteriores.Publicidad, propaganda y relaciones púb
6280	255.279,32	Servicios exteriores.Suministros.
6290	552.102,40	Servicios exteriores.Comunicaciones y otros servicios.
6420	1.033.835,73	Gastos de personal y prestaciones sociales.Cotizaciones soci
6440	54.458,50	Gastos de personal y prestaciones sociales.Otros gastos soci
6511	24.228.647,86	Subvenciones. Al resto de entidades.
6690	188,29	Otros gastos financieros.
TOTAL	27.589.952,46	

EXCMA. DIPUTACION PROVINCIAL DE ALICANTE
C.I.F. P0300000-G

INDICADORES FINANCIEROS, PATRIMONIALES Y PRESUPUESTARIOS.

1. INDICADORES FINANCIEROS Y PATRIMONIALES

A) LIQUIDEZ INMEDIATA

EJERCICIO 2022

FONDOS LÍQUIDOS (1)	PASIVO CORRIENTE (2)	LIQUIDEZ INMEDIATA (1/2)
368.664.708,62	88.109.259,98	4,18

B) LIQUIDEZ A CORTO PLAZO

DERECHOS PENDIENTES DE COBRO (2)	FONDOS LÍQUIDOS (1)	PASIVO CORRIENTE (3)	LIQUIDEZ A CORTO PLAZO ((1+2)/3)
1.275.246,93	368.664.708,62	88.109.259,98	4,20

C) LIQUIDEZ GENERAL

ACTIVO CORRIENTE (1)	PASIVO CORRIENTE (2)	LIQUIDEZ GENERAL (1/2)
374.008.054,62	88.109.259,98	4,24

D) ENDEUDAMIENTO POR HABITANTE

PASIVO CORRIENTE (1)	PASIVO NO CORRIENTE (2)	NÚMERO DE HABITANTES (3)	ENDEUDAMIENTO POR HABITANTE ((1+2)/3)
88.109.259,98	7.993.826,30	1901594	50,54

E) ENDEUDAMIENTO

PASIVO CORRIENTE (1)	PASIVO NO CORRIENTE (2)	PATRIMONIO NETO (3)	ENDEUDAMIENTO ((1+2)/(1+2+3))
88.109.259,98	7.993.826,30	1.568.247.616,78	0,06

F) RELACIÓN DE ENDEUDAMIENTO

PASIVO CORRIENTE (1)	PASIVO NO CORRIENTE (2)	RELACIÓN DE ENDEUDAMIENTO (1/2)
88.109.259,98	7.993.826,30	11,02

G) CASH-FLOW

PASIVO NO CORRIENTE (1)	FLUJOS NETOS DE GESTIÓN (2)	PASIVO CORRIENTE (3)	CASH-FLOW ((1/2) + (3/2))
7.993.826,30	30.698.803,10	88.109.259,98	3,13

H) PERIODO MEDIO DE PAGO A ACREEDORES COMERCIALES

SUMATORIO DE NÚMERO DE DÍAS PERIODO DE PAGO X IMPORTE DE PAGO (1)	SUMATORIO DE IMPORTE DE PAGO (2)	PERIODO MEDIO DE PAGO A ACREEDORES COMERCIALES (1/2)
394.899.694,94	49.050.117,50	8,05

I) PERIODO MEDIO DE COBRO

SUMATORIO DE NÚMERO DE DÍAS PERIODO DE COBRO X IMPORTE DE COBRO (1)	SUMATORIO IMPORTE DE COBRO (2)	PERIODO MEDIO DE COBRO (1/2)
248.899.665,47	7.677.817,03	32,42

EXCMA. DIPUTACION PROVINCIAL
DE ALICANTE
C.I.F. P0300000-G

J) RATIOS DE LA CUENTA DEL RESULTADO ECONÓMICO PATRIMONIAL

1) ESTRUCTURA DE LOS INGRESOS

INGRESOS DE GESTIÓN ORDINARIA (1)	INGRESOS TRIBUTARIOS Y URBANÍSTICOS / (1)	TRANSFERENCIAS Y SUBVENCIONES RECIBIDAS / (1)	VENTAS Y PRESTACIÓN DE SERVICIOS / (1)	RESTO DE INGRESOS DE GESTIÓN ORDINARIA / (1)
262.841.525,24	0,18	0,78	0,00	0,03

2) ESTRUCTURA DE LOS GASTOS

GASTOS DE GESTIÓN ORDINARIA (1)	GASTOS DE PERSONAL / (1)	TRANSFERENCIAS Y SUBVENCIONES CONCEDIDAS / (1)	APROVISIONAMIENTOS / (1)	RESTO GASTOS DE GESTIÓN ORDINARIA / (1)
313.663.818,56	0,19	0,58	0,03	0,20

3) COBERTURA DE LOS GASTOS CORRIENTES

GASTOS DE GESTIÓN ORDINARIA (1)	INGRESOS DE GESTIÓN ORDINARIA (2)	COBERTURA DE LOS GASTOS CORRIENTES (1/2)
313.663.818,56	262.841.525,24	1,19

EXCMA. DIPUTACION PROVINCIAL DE ALICANTE
C.I.F. P0300000-G

INDICADORES PRESUPUESTARIOS

DEL PRESUPUESTO CORRIENTE

EJERCICIO 2022

EJECUCIÓN DEL PRESUPUESTO DE GASTOS	= OBLIGACIONES RECONOCIDAS NETAS	/ CRÉDITOS DEFINITIVOS
EJECUCIÓN DEL PRESUPUESTO DE GASTOS	OBLIGACIONES RECONOCIDAS NETAS	CRÉDITOS DEFINITIVOS
0,53	265.300.872,07	501.948.864,83

REALIZACIÓN DE PAGOS	= PAGOS LÍQUIDOS	/ OBLIGACIONES RECONOCIDAS NETAS
REALIZACIÓN DE PAGOS	PAGOS LÍQUIDOS	OBLIGACIONES RECONOCIDAS NETAS
0,88	234.307.196,94	265.300.872,07

GASTO POR HABITANTE	= OBLIGACIONES RECONOCIDAS NETAS	/ Nº DE HABITANTES
GASTO POR HABITANTE	OBLIGACIONES RECONOCIDAS NETAS	Nº DE HABITANTES
139,51	265.300.872,07	1.901.594

INVERSION POR HABITANTE	= OBLIGACIONES RECONOCIDAS NETAS (Cap. VI y VII)	/ Nº DE HABITANTES
INVERSION POR HABITANTE	OBLIGACIONES RECONOCIDAS NETAS (Cap. VI y VII)	Nº DE HABITANTES
29,72	56.513.800,53	1.901.594

ESFUERZO INVERSOR	= OBLIGACIONES RECONOCIDAS NETAS (Cap. VI y VII)	/ OBLIGACIONES RECONOCIDAS NETAS
ESFUERZO INVERSOR	OBLIGACIONES RECONOCIDAS NETAS (Cap. VI y VII)	OBLIGACIONES RECONOCIDAS NETAS
0,21	56.513.800,53	265.300.872,07

EJECUCIÓN DEL PRESUPUESTO DE INGRESOS	= DERECHOS RECONOCIDOS NETOS	/ PREVISIONES DEFINITIVAS
EJECUCIÓN DEL PRESUPUESTO DE INGRESOS	DERECHOS RECONOCIDOS NETOS	PREVISIONES DEFINITIVAS
0,56	282.971.814,79	501.948.864,83

REALIZACIÓN DE COBROS	= RECAUDACIÓN NETA	/ DERECHOS RECONOCIDOS NETOS
REALIZACIÓN DE COBROS	RECAUDACIÓN NETA	DERECHOS RECONOCIDOS NETOS
1,00	282.607.951,11	282.971.814,79

AUTONOMÍA	= DERECHOS RECONOCIDOS NETOS (de los cap I, II, III, V, VI, VIII y transferencias recibidas)	/ DERECHOS RECONOCIDOS NETOS TOTALES
AUTONOMÍA	DERECHOS RECONOCIDOS NETOS (de los cap I, II, III, V, VI, VIII y transferencias recibidas)	DERECHOS RECONOCIDOS NETOS TOTALES
0,94	267.131.131,99	282.971.814,79

AUTONOMÍA FISCAL	= DERECHOS RECONOCIDOS NETOS DE INGRESOS TRIBUTARIOS	/ DERECHOS RECONOCIDOS NETOS TOTALES
AUTONOMÍA FISCAL	DERECHOS RECONOCIDOS NETOS DE INGRESOS TRIBUTARIOS	DERECHOS RECONOCIDOS NETOS TOTALES
0,17	48.062.556,27	282.971.814,79

EXCMA. DIPUTACION PROVINCIAL
DE ALICANTE
C.I.F. P0300000-G

INDICADORES PRESUPUESTARIOS

SUPERÁVIT (o DÉFICIT) POR HABITANTE =	RESULTADO PRESUPUESTARIO AJUSTADO /	Nº DE HABITANTES
SUPERÁVIT (o DÉFICIT) POR HABITANTE	RESULTADO PRESUPUESTARIO AJUSTADO	Nº DE HABITANTES
47,06	89.492.534,39	1.901.594

DE PRESUPUESTO CERRADOS

REALIZACIÓN DE PAGOS =	PAGOS /	SALDO INICIAL DE OBLIGACIONES (+/- Modificaciones y Anulaciones)
REALIZACIÓN DE PAGOS	PAGOS	SALDO INICIAL DE OBLIGACIONES (+/- Modificaciones y Anulaciones)
1,00	35.466.432,34	35.466.432,34

REALIZACIÓN DE COBROS =	COBROS /	SALDO INICIAL DE DERECHOS (+/- Modificaciones y Anulaciones)
REALIZACIÓN DE COBROS	COBROS	SALDO INICIAL DE DERECHOS (+/- Modificaciones
0,56	848.490,98	1.504.451,42

DIPUTACION PROVINCIAL DE ALICANTE Fecha Obtención: 27/07/2023

1. RESUMEN GENERAL DE COSTES DE LA ENTIDAD.

ELEMENTOS	Importe	%
COSTES DE PERSONAL		
ADQUISICIÓN DE BIENES Y SERVICIOS		
SERVICIOS EXTERIORES		
TRIBUTOS		
COSTES CALCULADOS		
COSTES FINANCIEROS		
COSTES DE TRANSFERENCIAS		
OTROS COSTES		
TOTAL		0,00 %

2. RESUMEN DEL COSTE POR ELEMENTOS DE LAS ACTIVIDADES.

ACTIVIDAD:

ELEMENTOS	Coste Directo	Coste Indirecto	TOTAL	%
TOTAL				0,00 %

3. RESUMEN DE COSTES POR ACTIVIDAD.

ACTIVIDADES	Importe	%
Total Costes Tratados		0,00 %

DIPUTACION PROVINCIAL DE ALICANTE Fecha Obtención: 27/07/2023

4. RESUMEN RELACIONANDO COSTES E INGRESOS DE LAS ACTIVIDADES.

ACTIVIDADES	Coste Total Actividad	Ingresos	Margen	% Cobertura
TOTAL				

DIPUTACION PROVINCIAL DE ALICANTE Fecha Obtención: 27/07/2023

1) INDICADORES DE EFICACIA

A) NUM. DE ACTUACIONES REALIZADAS / NUM. DE ACTUACIONES PREVISTAS

DESCRIPCIÓN DE LA ACTIVIDAD	NUM. DE ACTUACIONES REALIZADAS (1)	NUM. DE ACTUACIONES PREVISTAS (2)	VALOR INDICADOR (1/2)

DIPUTACION PROVINCIAL DE ALICANTE Fecha Obtención: 27/07/2023

1) INDICADORES DE EFICACIA

B) PLAZO MEDIO DE ESPERA PARA RECIBIR UN DETERMINADO SERVICIO PÚBLICO

DESCRIPCIÓN DE LA ACTIVIDAD	PLAZO MEDIO

DIPUTACION PROVINCIAL DE ALICANTE Fecha Obtención: 27/07/2023

1) INDICADORES DE EFICACIA

C) PORCENTAJE DE POBLACIÓN CUBIERTA POR UN DETERMINADO SERVICIO PÚBLICO

DESCRIPCIÓN DE LA ACTIVIDAD	PORCENTAJE POBLACIÓN

DIPUTACION PROVINCIAL DE ALICANTE Fecha Obtención: 27/07/2023

1) INDICADORES DE EFICACIA

D) NUM. DE ACTUACIONES EJERCICIO ACTUAL / NUM. DE ACTUACIONES EJERCICIOS ANTERIORES

DESCRIPCIÓN DE LA ACTIVIDAD	NUM. DE ACTUACIONES REALIZADAS EJERCICIO ACTUAL (1)	NUM. DE ACTUACIONES PREVISTAS EJERCICIO ACTUAL (2)	NUM. MEDIO DE ACTUACIONES REALIZADAS EJERCICIOS ANTERIORES (3)	NUM. MEDIO DE ACTUACIONES PREVISTAS EJERCICIOS ANTERIORES (4)	VALOR INDICADOR (1/2)/(3/4)

DIPUTACION PROVINCIAL DE ALICANTE Fecha Obtención: 27/07/2023

2) INDICADORES DE EFICIENCIA

A) COSTE DE ACTIVIDAD / NÚMERO DE USUARIOS

DESCRIPCIÓN DE LA ACTIVIDAD	COSTE DE LA ACTIVIDAD (1)	NÚMERO DE USUARIOS(2)	VALOR INDICADOR (1/2)

DIPUTACION PROVINCIAL DE ALICANTE Fecha Obtención: 27/07/2023

2) INDICADORES DE EFICIENCIA

B) COSTE REAL DE LA ACTIVIDAD / COSTE PREVISTO DE LA ACTIVIDAD

DESCRIPCIÓN DE LA ACTIVIDAD	COSTE REAL DE LA ACTIVIDAD (1)	COSTE PREVISTO DE LA ACTIVIDAD (2)	VALOR INDICADOR (1/2)

DIPUTACION PROVINCIAL DE ALICANTE Fecha Obtención: 27/07/2023

2) INDICADORES DE EFICIENCIA

C) COSTE DE LA ACTIVIDAD / NÚMERO DE UNIDADES EQUIVALENTES PRODUCIDAS

DESCRIPCIÓN DE LA ACTIVIDAD	COSTE DE LA ACTIVIDAD (1)	NÚMERO DE UNIDADES EQUIVALENTES PRODUCIDAS (2)	VALOR INDICADOR (1/2)

3) INDICADOR DE ECONOMÍA

FACTOR DE PRODUCCIÓN	PRECIO O COSTE DE ADQUISICIÓN DEL FACTOR DE PRODUCCIÓN ´X´ (1)	PRECIO MEDIO DEL FACTOR DE PRODUCCIÓN ´X´ EN EL MERCADO (2)	VALOR INDICADOR (1/2)

4) INDICADOR DE MEDIOS DE PRODUCCIÓN

DESCRIPCIÓN DE LA ACTIVIDAD	COSTE DE PERSONAL (1)	NÚMERO DE PERSONAS EQUIVALENTES (2)	VALOR INDICADOR (1/2)

28. HECHOS POSTERIORES AL CIERRE.

Con posterioridad al cierre no se han producido acontecimientos que puedan alterar lo expresado en las cuentas que se presentan.

EXCMA. DIPUTACION PROVINCIAL
DE ALICANTE
C.I.F. P0300000-G

Fecha Obtención 27/07/2023

ESTADO DE CONCILIACIÓN BANCARIA

EJERCICIO: 2022

ENTIDAD BANCARIA (IBAN/BIC)	SALDO SEGÚN ENTIDAD BANCARIA (1)	COBROS CONTABILIZADOS POR LA ENTIDAD Y NO POR EL BANCO (2)	PAGOS CONTABILIZADOS POR LA ENTIDAD Y NO POR EL BANCO (3)	COBROS CONTABILIZADOS POR EL BANCO Y NO POR LA ENTIDAD (4)	PAGOS CONTABILIZADOS POR EL BANCO Y NO POR LA ENTIDAD (5)	SALDO CONCILIADO (6)=(1+2+5)-(3+4)	SALDO SEGUN LA ENTIDAD (7)	DIFERENCIA SALDOS (8)=(6-7)
ES-15-01825596950000068829	4.655,93					4.655,93	4.655,93	
ES-16-30582505982732000141	17.950,38	-1.339,35			8,00	16.619,03	16.619,03	
ES-20-30050045612575516527	500.000,00					500.000,00	500.000,00	
ES-21-30582505942731000274	22.108,05					22.108,05	22.108,05	
ES-27-30582505962731000359	145.245,27					145.245,27	145.245,27	
ES-28-30582505982731000243	22.385,21					22.385,21	22.385,21	
ES-29-30582505902731000229	15.157,19				-18,70	15.138,49	15.138,49	
ES-38-30582505992731300035	367.782.218,09			-168,55		367.782.386,64	367.782.386,64	
ES-52-30582505982731000199	4.872,80					4.872,80	4.872,80	
ES-61-30582505992731000182	7.912,25					7.912,25	7.912,25	
ES-62-30582505912731000168	25.284,97					25.284,97	25.284,97	
ES-73-00811344510001051708	85.477,26					85.477,26	85.477,26	
ES-77-30582505942731000236	1.350,25					1.350,25	1.350,25	
ES-82-00303029800010118271	28.110,19					28.110,19	28.110,19	
TOTAL	368.662.727,84	-1.339,35		-168,55	-10,70	368.661.546,34	368.661.546,34	

DIPUTACION PROVINCIAL DE ALICANTE

Fecha Obtención 27/07/2023 13:46:07

BALANCE DE COMPROBACIÓN
(MEMORIA)

CUENTA	DESCRIPCIÓN	SALDO INICIAL		MOVIMIENTOS		SALDO FINAL	
		DEUDOR	ACREEDOR	DEBE	HABER	DEUDOR	ACREEDOR
0000	Cuentas de control presupuestario. Presupuesto ejercicio corriente.			501.948.864,83	501.948.864,83		
0010	Presupuesto de gastos: créditos iniciales.			271.949.570,00	271.949.570,00		
0020	Presupuesto de gastos: modificaciones de crédito. Créditos extraordinarios.			154.627.622,46	154.627.622,46		
0021	Presupuesto de gastos: modificaciones de crédito. Suplementos de crédito.			49.077.928,35	49.077.928,35		
0024	Presupuesto de gastos: modificaciones de crédito. Incorporaciones de remanentes de crédito.			37.246.364,13	37.246.364,13		
0025	Presupuesto de gastos: modificaciones de crédito. Créditos generados por ingresos.			3.921.207,31	3.921.207,31		
0028	Presupuesto de gastos: modificaciones de crédito. Bajas por anulación.			-14.873.827,42	-14.873.827,42		
0030	Presupuesto de gastos: créditos definitivos. Créditos disponibles.			468.100.218,25	501.948.864,83		33.848.646,58
0031	Presupuesto de gastos: créditos definitivos. Créditos retenidos para gastar.			264.083.188,85	268.958.523,42		4.875.334,57
0033	Créditos retenidos para acuerdos de no disponibilidad.				220.155,97		220.155,97
0040	Presupuesto de gastos: gastos autorizados.			403.468.315,69	463.004.727,71		59.536.412,02
0050	Presupuesto de gastos: gastos comprometidos.				403.468.315,69		403.468.315,69
0060	Presupuesto de ingresos: previsiones iniciales.			271.949.570,00	271.949.570,00		
0070	Presupuesto de ingresos: modificación de previsiones.			229.999.294,83	229.999.294,83		
0080	Presupuesto de ingresos: previsiones definitivas.			501.948.864,83		501.948.864,83	
1000	Patrimonio.		934.953.555,96				934.953.555,96
1200	Resultados de ejercicios anteriores.		656.583.873,11	978.462,95	165.380,94		655.770.791,10

BALANCE DE COMPROBACIÓN
(MEMORIA)

CUENTA	DESCRIPCIÓN	SALDO INICIAL		MOVIMIENTOS		SALDO FINAL	
		DEUDOR	ACREEDOR	DEBE	HABER	DEUDOR	ACREEDOR
1290	Resultado del ejercicio.	978.462,95			978.462,95		
1300	Subvenciones para financiación inmovilizado no financiero y activos en estado de venta.		23.650.530,41				23.650.530,41
1310	Subvenciones para la financiación de activos corrientes y gastos.		2.199.870,74				2.199.870,74
1790	Otras deudas a largo plazo.			18.324.734,39	26.318.560,69		7.993.826,30
2030	Inmovilizaciones intangibles. Propiedad industrial e intelectual.	288.248,16		13.121,07		301.369,23	
2039	Inmovilizaciones intangibles. Propiedad industrial e intelectual (en curso).	10.956,47		2.164,60	13.121,07		
2060	Inmovilizaciones intangibles. Aplicaciones informáticas.	5.366.374,03		377.134,53		5.743.508,56	
2069	Inmovilizaciones intangibles. Aplicaciones informáticas (en curso).			17.908,00	17.908,00		
2070	Inversiones sobre activos utilizados en régimen de arrendamiento o cedidos.	1.378.815,02				1.378.815,02	
2090	Inmovilizaciones intangibles. Otro inmovilizado intangible.	16.557.184,68		83.254,10	2.400,00	16.638.038,78	
2099	Inmovilizaciones intangibles. Otro inmovilizado intangible (en curso).	608.175,00		43.125,00		651.300,00	
2100	Inmovilizaciones materiales.Terrenos y bienes naturales.	58.746.555,66		477.831,12		59.224.386,78	
2110	Inmovilizaciones materiales.Construcciones.	86.580.601,53		560.293,05	54.759,98	87.086.134,60	
2120	Inmovilizaciones materiales.Infraestructuras.	1.222.009.301,31		3.838.082,70		1.225.847.384,01	
2130	Inmovilizaciones materiales.Bienes del patrimonio histórico.	9.976.476,75		32.215,04	3.500,00	10.005.191,79	
2140	Inmovilizaciones materiales.Maquinaria y utillaje.	9.586.157,34		443.434,50	102.369,94	9.927.221,90	
2150	Inmovilizaciones materiales.Instalaciones técnicas y otras i	9.416.657,18		74.471,87	34.686,50	9.456.442,55	

BALANCE DE COMPROBACIÓN
(MEMORIA)

CUENTA	DESCRIPCIÓN	SALDO INICIAL		MOVIMIENTOS		SALDO FINAL	
		DEUDOR	ACREEDOR	DEBE	HABER	DEUDOR	ACREEDOR
2160	Inmovilizaciones materiales.Mobiliario.	19.587.165,06		159.678,49	48.050,38	19.698.793,17	
2170	Inmovilizaciones materiales.Equipos para procesos de informa	6.603.881,99		867.300,45	1.149,70	7.470.032,74	
2180	Inmovilizaciones materiales.Elementos de transporte.	4.124.037,60		269.928,78	254.828,67	4.139.137,71	
2190	Inmovilizaciones materiales.Otro inmovilizado material.	7.723.094,93		123.769,61	108.520,24	7.738.344,30	
2200	Inversiones inmobiliarias.Inversiones en terrenos.	2.859.315,09				2.859.315,09	
2210	Inversiones inmobiliarias.Inversiones en construcciones	78.570.052,14		482.770,32		79.052.822,46	
2310	Construcciones en curso. Inmovilizado material.	990.716,80		538.507,62	264.234,16	1.264.990,26	
2320	Infraestructuras en curso.	1.495.018,94		5.366.438,04	4.025.109,93	2.836.347,05	
2330	Bienes del patrimonio histórico en curso.			17.968,50	17.968,50		
2350	Instalaciones técnicas y otras instalaciones en montaje.	593.187,33			563.811,98	29.375,35	
2380	Otro inmovilizado material en curso.	17.160,92				17.160,92	
2500	Participaciones a largo plazo en entidades del grupo. En entidades de derecho público.	84.715.915,83		42.632,80	33.980,29	84.724.568,34	
2501	Participaciones a largo plazo en entidades del grupo. En sociedades mercantiles.	6.829.329,92				6.829.329,92	
2502	Participaciones a largo plazo en entidades del grupo. En otras entidades.	1.070.000,00				1.070.000,00	
2511	Particip. a largo plazo en entidades multigr. y asoc. En sociedades mercantiles y sociedades coop.			9.181,00	9.181,00		
2600	Inversiones financieras a largo plazo en instrumentos de patrimonio.			169.227,30		169.227,30	
2610	Valores representativos de deuda a largo plazo mantenidos a vencimiento.	7.813,16				7.813,16	

BALANCE DE COMPROBACIÓN
(MEMORIA)

CUENTA	DESCRIPCIÓN	SALDO INICIAL		MOVIMIENTOS		SALDO FINAL	
		DEUDOR	ACREEDOR	DEBE	HABER	DEUDOR	ACREEDOR
2803	Amortización acumulada de propiedad industrial e intelectual.		239.694,00		8.706,15		248.400,15
2806	Amortización acumulada de aplicaciones informáticas.		5.314.910,76		69.172,35		5.384.083,11
2807	Amortización acumulada inversiones sobre activos utilizados en régimen de arrendamiento o cedidos.		1.233.795,73		42.911,04		1.276.706,77
2809	Amortización acumulada de otro inmovilizado intangible.		13.347.817,23		698.023,45		14.045.840,68
2810	Amortización acumulada de terrenos y bienes naturales.		330.738,45				330.738,45
2811	Amortización acumulada de construcciones.		56.969.008,74	34.994,72	1.729.333,62		58.663.347,64
2812	Amortización acumulada de infraestructuras.		173.676.006,77		24.000.730,30		197.676.737,07
2813	Amortización acumulada de bienes del patrimonio histórico.		1.244,07				1.244,07
2814	Amortización acumulada de maquinaria y utillaje.		8.559.683,51	99.240,04	282.572,42		8.743.015,89
2815	Amortización acumulada de instalaciones técnicas y otras instalaciones.		8.729.511,18	33.128,95	241.111,15		8.937.493,38
2816	Amortización acumulada de mobiliario.		18.171.444,05	46.649,86	467.121,84		18.591.916,03
2817	Amortización acumulada de equipos para procesos de información.		5.171.566,97	1.149,70	517.858,27		5.688.275,54
2818	Amortización acumulada de elementos de transporte.		3.567.632,51	213.130,11	141.546,82		3.496.049,22
2819	Amortización acumulada de otro inmovilizado material.		250.968,98		3.898,28		254.867,26
2821	Amortización acumulada de inversiones en construcciones.		26.780.478,78		2.003.719,88		28.784.198,66
2990	Deterioro de valor por usufructo cedido de terrenos y bienes naturales.		1.753.616,52	54.740,95			1.698.875,57
2999	Deterioro de valor por usufructo cedido de otro inmovilizado material.		3.756,66	1.143,60			2.613,06

BALANCE DE COMPROBACIÓN
(MEMORIA)

CUENTA	DESCRIPCIÓN	SALDO INICIAL		MOVIMIENTOS		SALDO FINAL	
		DEUDOR	ACREEDOR	DEBE	HABER	DEUDOR	ACREEDOR
3700	Activos construidos o adquiridos para otras entidades.	4.512.359,06		4.821.018,85	4.512.359,06	4.821.018,85	
4000	Acreedores presupuestarios.Operaciones de gestión.			228.005.048,30	256.946.077,25		28.941.028,95
4001	Acreedores presupuestarios.Otras cuentas a pagar.			9.181,00	9.181,00		
4002	Deudas con entidades del grupo, multigrupo y asociadas.			43.125,00	43.125,00		
4003	Acreedores presupuestarios.Otras deudas.			6.249.842,64	8.302.488,82		2.052.646,18
4010	Acreedores presupuestarios.Operaciones de gestión.		34.115.435,22	34.115.435,22			
4012	Deudas con entidades del grupo, multigrupo y asociadas.		201.250,00	201.250,00			
4013	Acreedores presupuestarios.Otras deudas.		1.149.747,12	1.149.747,12			
4100	Acreedores no presupuestarios.Acreedores por IVA soportado.				2.100,00		2.100,00
41310	Acreedores por operaciones Pendientes de Aplicar a Presupuesto. Operación de Gestión		8.946.677,89	7.543.029,44	25.936.821,84		27.340.470,29
41312	Acreedores por operaciones Pendientes de Aplicar a Presupuesto. Deudas con entidades del grupo, mult		5.570,06	5.570,06			
41313	Acreedores por operaciones Pendientes de Aplicar a Presupuesto. Otras Deudas		61.087,86	61.087,86	249.482,17		249.482,17
4160	Anticipos para activos construidos o adquiridos para otras e		276.446,91	508.476,32	379.170,63		147.141,22
4180	Acreedores no presupuestarios.Operaciones de gestión.			12.439.258,83	12.439.258,83		
4190	Acreedores no presupuestarios.Otros acreedores no presupuestarios.		6.446.851,52	199,28	1.473.069,75		7.919.721,99
43000	Operaciones de gestión.Ingreso Directo			38.049.489,93	37.648.457,13	401.032,80	
43001	Operaciones de gestión.Autoliquidaciones			249.586.299,50	249.586.299,50		

BALANCE DE COMPROBACIÓN
(MEMORIA)

CUENTA	DESCRIPCIÓN	SALDO INICIAL		MOVIMIENTOS		SALDO FINAL	
		DEUDOR	ACREEDOR	DEBE	HABER	DEUDOR	ACREEDOR
43002	Operaciones de gestión.Ingreso sin contraido previo			7.812.453,31	7.812.453,31		
43100	Operaciones de gestión. Ingreso Directo	1.585.604,16		-52.717,48	848.490,98	684.395,70	
43300	Derechos anulados de presupuesto corriente.Operaciones de gestión.				5.682,25		5.682,25
43320	Derechos anulados de presupuesto corriente.Operaciones de gestión.				31.486,87		31.486,87
4339	Derechos anulados de presupuesto corriente.Por devolución de ingresos.				12.439.258,83		12.439.258,83
43400	Derechos anulados de presupuestos cerrados.Operaciones de gestión.				5.401,00		5.401,00
43420	Derechos anulados de presupuestos cerrados.Operaciones de gestión.				23.034,26		23.034,26
4370	Deudores presupuestarios.Devolución de ingresos.			12.439.258,83		12.439.258,83	
43910	Derechos cancelados de presupuestos cerrados.Operaciones de gestión.				17.808,78		17.808,78
4400	Deudores no presupuestarios.Deudores por IVA repercutido.	42.646,65		155.467,88	194.369,94	3.744,59	
4430	Deudores a corto plazo por aplazamiento y fraccionamiento.Operaciones de gestión.	11.864,07		54.521,13	33.582,94	32.802,26	
4490	Otros deudores no presupuestarios.	282.882,78		257.665,28	271.121,06	269.427,00	
4720	IVA soportado.			2.100,00	2.100,00		
4750	Hacienda Pública,acreedor por IVA.		151.625,41	186.230,55	216.263,55		181.658,41
4751	Hacienda Pública, acreedor por retenciones practicadas.		1.288.075,30	8.990.414,75	9.072.945,34		1.370.605,89
4759	Hacienda Pública, acreedor por otros conceptos.		403,54	2.873,26	2.881,34		411,62
4760	Seguridad Social.		288.211,86	2.462.951,13	2.470.458,60		295.719,33

BALANCE DE COMPROBACIÓN
(MEMORIA)

CUENTA	DESCRIPCIÓN	SALDO INICIAL		MOVIMIENTOS		SALDO FINAL	
		DEUDOR	ACREEDOR	DEBE	HABER	DEUDOR	ACREEDOR
4769	Otros organismos de Previsión Social, acreedores.		254,50	1.812,10	1.817,20		259,60
4770	IVA repercutido.			183.758,41	183.758,41		
4900	Deterioro de valor de créditos.Operaciones de gestión.		785.489,62	785.489,62	819.622,09		819.622,09
5160	Depósitos recibidos a corto plazo de entidades del grupo, multigrupo y asociadas.		23.978,79	1.247.473,24	1.223.639,34		144,89
5290	Por préstamos recibidos y otros conceptos.Otras deudas a corto plazo.			12.157.759,42	30.482.493,81		18.324.734,39
5540	Cobros pendientes de aplicación.		42.417,84	284.396.587,26	284.426.424,18		72.254,76
5560	Movimientos internos de tesorería.			2.669.027,67	2.669.027,67		
5570	Formalización.			28.017.926,25	28.017.926,25		
5580	Provisiones de fondos para pagos a justificar pendientes de justificación.			23.392,37	23.392,37		
5581	Provisiones de fondos para anticipos de caja fija pendientes de justificación.			198.745,62	198.745,62		
5584	Libramientos para pagos a justificar.			23.392,37	23.392,37		
5585	Libramientos para la reposición de anticipos de caja fija pendientes de pago.	11.331,39		188.659,12	166.090,46	33.900,05	
5600	Fianzas y depósitos recibidos y constituidos a corto plazo.Fianzas recibidas a corto plazo.		835.614,26	173.179,90	294.184,11		956.618,47
5610	Fianzas y depósitos recibidos y constituidos a corto plazo.Depósitos recibidos a corto plazo.		222.757,80	746.485,55	777.989,57		254.261,82
5660	Fianzas y depósitos recibidos y constituidos a corto plazo.Depósitos constituidos a corto plazo.	60,00				60,00	
5700	Efectivo y activos líquidos equivalentes.Caja operativa.			958.099,06	958.099,06		
5710	Efectivo y activos líquidos equivalentes.Bancos e instituciones de crédito. Cuentas operativas.	353.024.917,51		285.097.419,98	269.576.462,20	368.545.875,29	

BALANCE DE COMPROBACIÓN
(MEMORIA)

CUENTA	DESCRIPCIÓN	SALDO INICIAL		MOVIMIENTOS		SALDO FINAL	
		DEUDOR	ACREEDOR	DEBE	HABER	DEUDOR	ACREEDOR
5730	Efectivo y activos líquidos equiv.Bancos e instituciones de crédito.Cuentas restringidas de recaud.	74.919,26		625.276,54	678.087,75	22.108,05	
5741	Efectivo y activos líquidos equivalentes.Caja restringida.Anticipos de caja fija.	2.333,62		42.200,00	41.371,34	3.162,28	
5750	Efectivo y activos líquidos equivalentes.Bancos e instituciones de crédito. Pagos a justificar.			23.392,37	23.392,37		
5751	Efectivo y activos líquidos equivalentes.Bancos e instituciones de crédito. Anticipos de caja fija.	96.370,28		215.052,91	217.860,19	93.563,00	
5820	Provisión a corto plazo para responsabilidades.		4.343,94	4.343,94			
6050	Compras de activos adquiridos para otras entidades.			8.821.545,26		8.821.545,26	
6210	Servicios exteriores.Arrendamientos y cánones.			394.586,72		394.586,72	
6220	Servicios exteriores.Reparaciones y conservación.			9.847.222,46		9.847.222,46	
6230	Servicios exteriores.Servicios de profesionales independient			2.446.623,65		2.446.623,65	
6240	Servicios exteriores.Transportes.			144.843,40		144.843,40	
6250	Servicios exteriores.Primas de seguros.			592.989,91		592.989,91	
6270	Servicios exteriores.Publicidad, propaganda y relaciones púb			1.178.146,98		1.178.146,98	
6280	Servicios exteriores.Suministros.			3.518.304,35		3.518.304,35	
6290	Servicios exteriores.Comunicaciones y otros servicios.			13.341.755,36		13.341.755,36	
6300	Tributos de carácter local.			471.570,20		471.570,20	
6310	Tributos de carácter autonómico.			245,07		245,07	

BALANCE DE COMPROBACIÓN
(MEMORIA)

CUENTA	DESCRIPCIÓN	SALDO INICIAL		MOVIMIENTOS		SALDO FINAL	
		DEUDOR	ACREEDOR	DEBE	HABER	DEUDOR	ACREEDOR
6320	Tributos de carácter estatal.			3.774,74		3.774,74	
6400	Gastos de personal y prestaciones sociales.Sueldos y salario			47.272.936,90		47.272.936,90	
6420	Gastos de personal y prestaciones sociales.Cotizaciones soci			12.659.729,44		12.659.729,44	
6430	Gastos de personal y prestaciones sociales.Aportaciones a si			124.870,40		124.870,40	
6440	Gastos de personal y prestaciones sociales.Otros gastos soci			719.183,87		719.183,87	
6501	Transferencias. Al resto de entidades.			19.793.742,96		19.793.742,96	
6511	Subvenciones. Al resto de entidades.			162.152.904,47		162.152.904,47	
6660	Pérdidas en participaciones en entidades del grupo, multigrupo y asociadas.			16.426,29		16.426,29	
6671	Pérdidas de créditos incobrables. Con otras entidades.			17.808,78		17.808,78	
6690	Otros gastos financieros.			188.045,76		188.045,76	
6700	Pérdidas procedentes del inmovilizado intangible.			2.400,00		2.400,00	
6710	Pérdidas procedentes del inmovilizado material.			77.904,81		77.904,81	
6803	Amortización de propiedad industrial e intelectual.			8.706,15		8.706,15	
6806	Amortización de aplicaciones informáticas.			69.172,35		69.172,35	
6807	Amortización de inversiones sobre activos utilizados en régimen de arrendamiento o cedidos.			42.911,04		42.911,04	
6809	Amortización de otro inmovilizado intangible.			698.023,45		698.023,45	
6811	Amortización de construcciones.			1.729.333,62		1.729.333,62	

BALANCE DE COMPROBACIÓN
(MEMORIA)

CUENTA	DESCRIPCIÓN	SALDO INICIAL		MOVIMIENTOS		SALDO FINAL	
		DEUDOR	ACREEDOR	DEBE	HABER	DEUDOR	ACREEDOR
6812	Amortización de infraestructuras.			24.000.730,30		24.000.730,30	
6814	Amortización de maquinaria y utillaje.			276.967,49		276.967,49	
6815	Amortización de instalaciones técnicas y otras instalaciones.			239.668,04		239.668,04	
6816	Amortización de mobiliario.			446.306,73		446.306,73	
6817	Amortización de equipos para procesos de información.			517.858,27		517.858,27	
6818	Amortización de elementos de transporte.			141.546,82		141.546,82	
6819	Amortización de otro inmovilizado material.			3.898,28		3.898,28	
6821	Amortización de inversiones en construcciones.			2.003.719,88		2.003.719,88	
6983	Pérdidas por deterioro de créditos a otras entidades.			819.622,09		819.622,09	
7071	Ingresos imputados por entregas de activos construidos o adquiridos para otras entidades.				617.697,72		617.697,72
7170	Variación de existencias de activos construidos o adquiridos para otras entidades.			1.755.907,79	9.840.702,26		8.084.794,47
7200	Impuesto sobre la renta de las personas físicas.				17.951.412,80		17.951.412,80
7270	Impuesto sobre actividades económicas.			126.177,20	4.236.932,20		4.110.755,00
7310	Impuesto sobre el valor añadido.			5.716.030,56	25.422.770,42		19.706.739,86
7320	Impuestos indirectos.Impuestos especiales.			1.953.642,14	6.893.520,48		4.939.878,34
7400	Tasas por prestación de servicioso realización de actividade			1.053,42	1.213.704,46		1.212.651,04
7410	Precios públicos por prestación de servicios o realización d				32.808,04		32.808,04
7420	Tasas por utilización privativa o aprovechamiento especial d				141.119,23		141.119,23

BALANCE DE COMPROBACIÓN
(MEMORIA)

CUENTA	DESCRIPCIÓN	SALDO INICIAL		MOVIMIENTOS		SALDO FINAL	
		DEUDOR	ACREEDOR	DEBE	HABER	DEUDOR	ACREEDOR
7501	Transferencias.Del resto de entidades.			30.806.647,41	233.849.746,62		203.043.099,21
7511	Subvenciones para gastos no financieros del ejercicio.Del re			140.018,82	1.130.312,22		990.293,40
75301	Subvenc. para la financ. del inmoviliz. no financ. del ejercicio por amortiz.Del resto de entidades.				115.485,05		115.485,05
75311	Subv. para financ. de inmovil. no financ. y activos en venta por enajenac.Del resto de entidades.				57.976,07		57.976,07
7541	Subvenciones para activos corrientes y gastos imputadas al ejercicio.Del resto de entidades.				926.405,49		926.405,49
7561	Subv. para la financiación de operaciones financieras imputadas al ejercicio.Del resto de entidades.				1.100.000,00		1.100.000,00
7690	Otros ingresos financieros.				444.439,18		444.439,18
7710	Beneficios procedentes del inmovilizado material.				3.519,77		3.519,77
7750	Reintegros.			281,25	1.771.162,33		1.770.881,08
7760	Ingresos por arrendamientos.				648.353,76		648.353,76
7770	De activos no corrientes, de gestión ordinaria y excepcional			25.051,97	341.639,86		316.587,89
7952	Exceso de provisión para responsabilidades.				3.443,94		3.443,94
7983	Reversión del deterioro de créditos a otras entidades.				785.489,62		785.489,62
7990	Reversión del deterioro por el usufructo cedido del inmovilizado material.				55.884,55		55.884,55
8401	Imputación subv. financ. inmovilizado no financiero y de activos en venta.Del resto de entidades.			173.461,12		173.461,12	

BALANCE DE COMPROBACIÓN
(MEMORIA)

CUENTA	DESCRIPCIÓN	SALDO INICIAL		MOVIMIENTOS		SALDO FINAL	
		DEUDOR	ACREEDOR	DEBE	HABER	DEUDOR	ACREEDOR
8411	Imputación de subv. para la financiación de activos corrientes y gastos.Del resto de entidades.			926.405,49		926.405,49	
8421	Imputación de subvenciones para la financiación de operaciones financieras. Del resto de entidades.			1.100.000,00		1.100.000,00	
9401	Ingr. subvenc. financ. inmovilizado no financiero y de activos en venta.Del resto de entidades.				85.782,26		85.782,26
9411	Ingresos de subvenciones parala financiación de activos corrientes y gastos.Del resto de entidades.				413.263,70		413.263,70
9421	Ingresos de subvenciones para la financiación de operaciones financieras.Del resto de entidades.				1.100.000,00		1.100.000,00
	TOTAL	1.996.335.944,57	1.996.335.944,57	4.767.634.451,02	4.767.634.451,02	2.850.452.157,42	2.850.452.157,42