

EJERCICIO 2020

BALANCE

CUENTAS	ACTIVO	NOTAS EN MEMORIA	EJ. 2020	EJ. 2019	CUENTAS	PATRIMONIO NETO Y PASIVO	NOTAS EN MEMORIA	EJ. 2020	EJ. 2019
2621,(2983)	VII) Deudores y otras cuentas a cobrar a largo plazo 1. Deudores y otras cuentas a cobrar a largo plazo								
	B) Activo corriente		672.417,89	552.346,29					
38,(398)	I) Activos en estado de venta 1. Activos en estado de venta								
37	II) Existencias 1. Activos construidos o adquiridos para otras entidades								
30,35,(390),(395)	2. Mercaderías y productos terminados								
31,32,33,34	3. Aprovisionamientos y otros								
,36,(391),(392),(393)									
,(394),(396)									
4300,4310,4430,446	III) Deudores y otras cuentas a cobrar 1. Deudores por operaciones de gestión		27.000,19	188.985,08					
,(4900)			26.221,99	188.078,55					
4301,4311,4431,440	2. Otras cuentas a cobrar		778,20	906,53					
,441,442,449,(4901)									
,550,555,558	3. Administraciones públicas								
470,471,472	4. Deudores por administración de recursos por cuenta de otros entes públicos								
450,455,456									
530,531,(539),(594)	IV) Inversiones financieras a corto plazo en entidades del grupo, multigrupo y asociadas 1. Inversiones financieras en patrimonio de entidades del grupo, multigrupo y asociadas								
4302,4312,4432,(4902)	2. Créditos y valores representativos de deuda								
,532,533,535,(595)									
,(5960)									
536,537,538,(5961)	3. Otras inversiones								
,(5962)									
540,(549)	V) Inversiones financieras a corto plazo 1. Inversiones financieras en patrimonio								
4303,4313,4433,(4903)	2. Créditos y valores representativos de deuda								
,541,542,544,546									
,547,(597),(5980)									
543	3. Derivados financieros								
545,548,565,566	4. Otras inversiones financieras								
,(5981),(5982)									
480,567	VI) Ajustes por periodificación 1. Ajustes por periodificación		4.006,60	2.568,56					
			4.006,60	2.568,56					
577	VII) Efectivo y otros activos líquidos equivalentes 1. Otros activos líquidos equivalentes		641.411,10	360.792,65					
556,570,571,573	2. Tesorería		641.411,10	360.792,65					
,574,575									
	TOTAL ACTIVO (A+B)		729.914,02	608.284,13		TOTAL PATRIMONIO NETO Y PASIVO (A+B+C)		729.914,02	608.284,13

**CUENTA DEL RESULTADO ECONÓMICO-PATRIMONIAL
EJERCICIO 2020**

CUENTAS	NOTAS EN MEMORIA	EJ.: 2020	EJ.: 2019
	1. Ingresos tributarios y urbanísticos		
72,73 a) Impuestos			
740,742 b) Tasas			
744 c) Contribuciones especiales			
745,746 d) Ingresos urbanísticos			
	2. Transferencias y subvenciones recibidas	1.915.368,01	1.482.411,15
	a) Del ejercicio	1.021.438,06	1.003.558,92
751 a.1) Subvenciones recibidas para financiar gastos del ejercicio		24.990,00	22.097,31
750 a.2) Transferencias		996.448,06	981.461,61
752 a.3) Subvenciones recibidas para cancelación de pasivos que no supongan financiación específica de un elemento patrimonial			
7530 b) Imputación de subvenciones para el inmovilizado no financiero			
754 c) Imputación de subvenciones para activos corrientes y otras		893.929,95	478.852,23
	3. Ventas y prestaciones de servicios	4.432,60	3.752,00
700,701,702,703 a) Ventas			
,704			
741,705 b) Prestación de servicios		4.432,60	3.752,00
707 c) Imputación de ingresos por activos construidos o adquiridos para otras entidades			
71,7940,(6940)	4. Variación de existencias de productos terminados y en curso de fabricación y deterioro de valor		
780,781,782,783	5. Trabajos realizados por la entidad para su inmovilizado		
,784			
776,777	6. Otros ingresos de gestión ordinaria		
795	7. Excesos de provisiones		
	A) TOTAL INGRESOS DE GESTIÓN ORDINARIA (1+2+3+4+5+6+7)	1.919.800,61	1.486.163,15
	8. Gastos de personal	-1.837.081,80	-1.329.285,49
(640),(641) a) Sueldos, salarios y asimilados		-1.454.717,19	-1.023.311,44
(642),(643),(644),(645) b) Cargas sociales		-382.364,61	-305.974,05
(65)	9. Transferencias y subvenciones concedidas		-34.112,00
	10. Aprovisionamientos		
(600),(601),(602),(605) a) Consumo de mercaderías y otros aprovisionamientos			
,(607),61			
(6941),(6942),(6943),7941 b) Deterioro de valor de mercaderías, materias primas y otros aprovisionamientos			
,7942,7943			
	11. Otros gastos de gestión ordinaria	-125.606,70	-166.156,21
(62) a) Suministros y servicios exteriores		-125.202,12	-165.552,16
(63) b) Tributos		-404,58	-604,05
(676) c) Otros			
(68)	12. Amortización del inmovilizado	-5.293,65	-5.544,78
	B) TOTAL GASTOS DE GESTIÓN ORDINARIA (8+9+10+11+12)	-1.967.982,15	-1.535.098,48
	I. Resultado (ahorro o desahorro) de la gestión ordinaria (A+B)	-48.181,54	-48.935,33

CUENTA DEL RESULTADO ECONÓMICO-PATRIMONIAL
EJERCICIO 2020

CUENTAS	NOTAS EN MEMORIA	EJ.: 2020	EJ.: 2019
	13. Deterioro de valor y resultados por enajenación del inmovilizado no financiero y activos en estado de venta		
(690),(691),(692),(693) ,(6948),790,791,792 ,793,7948,799 770,771,772,773	a) Deterioro de valor		
,774,(670),(671),(672) ,(673),(674)	b) Bajas y enajenaciones		
7531	c) Imputación de subvenciones para el inmovilizado no financiero		
	14. Otras partidas no ordinarias		
775,778	a) Ingresos		
(678)	b) Gastos		
	II. Resultado de las operaciones no financieras (I+13+14)	-48.181,54	-48.935,33
	15. Ingresos financieros		
	a) De participaciones en instrumentos de patrimonio		
7630	a.1) En entidades del grupo, multigrupo y asociadas		
760	a.2) En otras entidades		
	b) De valores representativos de deuda, de créditos y de otras inversiones financieras		
7631,7632	b.1) En entidades del grupo, multigrupo y asociadas		
761,762,769,76454 ,(66454)	b.2) Otros		
	16. Gastos financieros	-378,25	-103,74
(663)	a) Por deudas con entidades del grupo, multigrupo y asociadas		
(660),(661),(662),(669) ,76451,(66451)	b) Otros	-378,25	-103,74
785,786,787,788 ,789	17. Gastos financieros imputados al activo		
	18. Variación del valor razonable en activos y pasivos financieros		
7646,(6646),76459,(66459)	a) Derivados financieros		
7640,7642,76452,76453 ,(6640),(6642),(66452),(66453)	b) Otros activos y pasivos a valor razonable con imputación en resultados		
7641,(6641)	c) Imputación al resultado del ejercicio por activos financieros disponibles para la venta		
768,(668)	19. Diferencias de cambio		
	20. Deterioro de valor, bajas y enajenaciones de activos y pasivos financieros	12.410,69	-13.161,95
796,7970,766,(6960) ,(6961),(6962),(6970),(666) ,7980,7981,7982,(6980) ,(6981),(6982),(6670)	a) De entidades del grupo, multigrupo y asociadas		
765,7971,7983,7984 ,7985,(665),(6671),6963 ,(6971),(6983),(6984),(6985)	b) Otros	12.410,69	-13.161,95

**CUENTA DEL RESULTADO ECONÓMICO-PATRIMONIAL
EJERCICIO 2020**

Cuentas		NOTAS EN MEMORIA	EJ.: 2020	EJ.: 2019
755,756	21. Subvenciones para la financiación de operaciones financieras			
	III. Resultado de las operaciones financieras (15+16+17+18+19+20+21)		12.032,44	-13.265,69
	IV. Resultado (ahorro o desahorro) neto del ejercicio (II+ III)		-36.149,10	-62.201,02
	+ Ajustes en la cuenta del resultado del ejercicio anterior			
	Resultado del ejercicio anterior ajustado (IV+Ajustes)			-62.201,02

ESTADO DE CAMBIOS EN EL PATRIMONIO NETO

EJERCICIO 2020

	NOTAS EN MEMORIA	I. Patrimonio	II. Patrimonio generado	III. Ajustes por cambios de valor	IV. Subvenciones recibidas	TOTAL
PATRIMONIO NETO AL FINAL DEL EJERCICIO 2019		0,00	240.474,31	0,00	210.482,18	450.956,49
AJUSTES POR CAMBIOS DE CRITERIOS CONTABLES Y CORRECCIÓN DE ERRORES		0,00	-9.434,89	0,00	0,00	-9.434,89
PATRIMONIO NETO INICIAL AJUSTADO DEL EJERCICIO 2020 (A+B)		0,00	231.039,42	0,00	210.482,18	441.521,60
VARIACIONES DEL PATRIMONIO NETO EJERCICIO 2020		0,00	-36.149,10	0,00	158.774,54	122.625,44
1. Ingresos y gastos reconocidos en el ejercicio		0,00	-36.149,10	0,00	158.774,54	122.625,44
2. Operaciones patrimoniales con la entidad o entidades propietarias		0,00	0,00	0,00	0,00	0,00
3. Otras variaciones del patrimonio neto		0,00	0,00	0,00	0,00	0,00
PATRIMONIO NETO AL FINAL DEL EJERCICIO 2020 (C+D)		0,00	194.890,32	0,00	369.256,72	564.147,04

2. ESTADO DE INGRESOS Y GASTOS RECONOCIDOS

CUENTA P.G.C		NOTAS EN MEMORIA	2020	2019
129	I. Resultado económico patrimonial		-36.149,10	-62.201,02
	II. Ingresos y gastos reconocidos directamente en el patrimonio neto:			
	1. Inmovilizado no financiero			
920	1.1 Ingresos			
(820),(821),(822)	1.2 Gastos			
	2. Activos y pasivos financieros			
900,991	2.1 Ingresos			
(800),(891)	2.2 Gastos			
	3. Coberturas contables			
910	3.1 Ingresos			
(810)	3.2 Gastos			
94	4. Subvenciones recibidas		1.052.704,49	126.722,05
	Total (1+2+3+4)		1.052.704,49	126.722,05
	III. Transferencias a la cuenta del resultado económico patrimonial o al valor inicial de la partida cubierta:			
	1. Inmovilizado no financiero			
	2. Activos y pasivos financieros			
	3. Coberturas contables			
(823)	3.1 Importes transferidos a la cuenta del resultado económico patrimonial			
(802),902,993	3.2 Importes transferidos al valor inicial de la partida cubierta			
(8110),9110				
(8111),9111				
(84)	4. Subvenciones recibidas		-893.929,95	-478.852,23
	Total (1+2+3+4)		-893.929,95	-478.852,23
	IV. TOTAL ingresos y gastos reconocidos (I+II+III)		122.625,44	-414.331,20

Estado de Cambios en el Patrimonio Neto

Operaciones Patrimoniales con la Entidad o Entidades Propietarias

EJERCICIO 2020

	NOTAS EN MEMORIA	2020	2019
1. Aportación patrimonial dineraria			
2. Aportación de bienes y derechos			
3. Asunción y condonación de la entidad o entidades propietarias			
4. Otras aportaciones de la entidad o entidades propietarias			
5. (-) Devolución de bienes y derechos			
6. (-) Otras devoluciones a la entidad o entidades propietarias			
TOTAL			

Estado de Cambios en el Patrimonio Neto

Otras Operaciones con la Entidad o Entidades Propietarias

EJERCICIO 2020

	NOTAS EN MEMORIA	2020	2019
I. Ingresos y gastos reconocidos directamente en la cuenta del resultado económico patrimonial (1+2+3)		84.372,96	-10.625,95
1. Transferencias y subvenciones		84.372,96	-10.625,95
1.1 Ingresos		84.372,96	23.486,05
1.2 Gastos			-34.112,00
2. Prestación de servicio y venta de bienes			
2.1 Ingresos			
2.2 Gastos			
3. Otros			
3.1 Ingresos			
3.2 Gastos			
II. Ingresos y gastos reconocidos directamente en el patrimonio neto (1+2)			
1. Subvenciones recibidas			
2. Otros			
TOTAL (I+II)		84.372,96	-10.625,95

Estado de Cambios en el Patrimonio Neto

Otras Operaciones con la Entidad o Entidades Propietarias

EJERCICIO 2020

	NOTAS EN MEMORIA	2020	2019

ESTADO DE FLUJOS DE EFECTIVO

EJERCICIO: 2020

Fecha Obtención 12/05/2021

Pág. 1

	NOTAS EN MEMORIA	2020	2019
I. Flujos de Efectivo de las actividades de Gestión		289.292,17	-48.040,15
A) Cobros:		2.518.596,04	1.746.853,62
2. Transferencias y subvenciones recibidas		2.278.439,61	1.546.277,59
3. Ventas y prestaciones de servicios		4.210,60	4.049,00
6. Otros Cobros		235.945,83	196.527,03
B) Pagos:		2.229.303,87	1.794.893,77
7. Gastos de personal		1.835.556,24	1.327.348,86
8. Transferencias y subvenciones concedidas			34.112,00
10. Otros gastos de gestión		156.941,30	139.755,90
12. Intereses pagados		343,25	103,74
13. Otros pagos		236.463,08	293.573,27
Flujos netos de efectivo por actividades de gestión (+A-B)		289.292,17	-48.040,15
II. Flujos de Efectivo de las actividades de Inversión		-8.638,72	-5.186,44
D) Pagos:		8.638,72	5.186,44
5. Compra de inversiones reales		8.638,72	5.186,44
Flujos netos de efectivo por actividades de inversión (+C-D)		-8.638,72	-5.186,44
IV. Flujos de Efectivo Pendientes de Clasificación		-35,00	
I) Cobros pendientes de aplicación		343,25	73,74
J) Pagos pendientes de Aplicación		378,25	73,74
Flujos netos de efectivo pendientes de clasificación (+I-J)		-35,00	
VI. Incremento/Disminución Neta del Efectivo y Activos Líquidos equivalentes al efectivo (I+II+III+IV+V)		280.618,45	-53.226,59
Efectivo y activos líquidos equivalentes al efectivo al inicio del ejercicio		360.792,65	414.019,24
Efectivo y activos líquidos equivalentes al efectivo al final del ejercicio		641.411,10	360.792,65

(2020)

Pág. 1

ESTADO DE LIQUIDACIÓN DEL PRESUPUESTO

I. LIQUIDACIÓN DEL PRESUPUESTO DE GASTOS

APLICACIÓN PRESUP.			DESCRIPCIÓN	CRÉDITOS PRESUPUESTARIOS			GASTOS COMPROMET.	OBLIGACIONES RECONOCIDAS NETAS	PAGOS	OBLIGACIONES PENDIENTES DE PAGO A 31 DE DICIEMBRE	REMANENTES DE CRÉDITO
				INICIALES	MODIFICACIONES	DEFINITIVAS					
100	241	10001	Otras remuneraciones. Indemnizaciones asistencia Órganos de	6.000,00		6.000,00	4.410,00	4.410,00	4.410,00		1.590,00
100	241	12103	Otros complementos..Personal Funcionario. Sec-Tes-Inter	27.000,00		27.000,00	26.641,08	26.641,08	26.641,08		358,92
100	241	13000	Retribuciones básicas.	165.875,39		165.875,39	149.851,01	149.851,01	149.851,01		16.024,38
100	241	13100	RETRIBUCIONES PERSONAL LABORAL EVENTUAL	27.172,85	-10.894,04	16.278,81	8.258,80	8.258,80	4.762,91	3.495,89	8.020,01
100	241	16000	Seguridad Social.	52.333,69		52.333,69	43.083,47	43.083,47	43.083,47		9.250,22
100	241	16209	Otros gastos sociales.	300,00		300,00	2.814,00	2.272,78	2.272,78		-1.972,78
100	241	21500	Mobiliario y enseres	3.700,00		3.700,00	1.056,85	1.056,85	1.056,85		2.643,15
100	241	21600	Equipamiento procesos información	1.000,00	2.000,00	3.000,00	1.615,17	1.615,17	1.615,17		1.384,83
100	241	22000	Ordinario no inventariable.	1.000,00		1.000,00	1.001,47	1.001,47	1.001,47		-1,47
100	241	22001	Prensa, revistas, libros y otras publicaciones.	200,00		200,00	107,38	107,38	107,38		92,62
100	241	22002	Material informático no inventariable.	13.167,00		13.167,00	13.054,02	12.629,02	12.629,02		537,98
100	241	22106	Productos farmacéuticos y material sanitario. SSGG				636,32	533,83	533,83		-533,83
100	241	22110	Productos de limpieza y aseo. SSGG				173,07	173,07	173,07		-173,07
100	241	22199	Otros suministros. SSGG				284,72	284,72	284,72		-284,72
100	241	22200	Servicios de Telecomunicaciones.	3.000,00		3.000,00	5.357,38	5.188,43	5.188,43		-2.188,43
100	241	22201	Postales.	50,00		50,00					50,00
100	241	22205	Mensajería	100,00		100,00					100,00
100	241	22409	DE OTRO INMOVILIZADO MATERIAL	100,00		100,00	2.886,05	2.866,05	2.866,05		-2.766,05
100	241	22501	Tributos de las Comunidades Autónomas.SSGG	14,00		14,00					14,00
100	241	22502	Tributos de las Entidades locales. SSGG	200,00		200,00	279,58	279,58	279,58		-79,58
100	241	22602	Publicidad y propaganda.SSGG				1.157,50	1.157,50	1.157,50		-1.157,50
100	241	22699	Otros gastos diversos	2.800,00		2.800,00	382,14	312,14	312,14		2.487,86
100	241	22700	Limpieza y aseo.	50,00		50,00					50,00
100	241	22706	Estudios y trabajos técnicos. SSGG	5.000,00		5.000,00	5.400,03	5.400,02	5.400,02		-400,02
100	241	23120	Locomocion	2.000,00		2.000,00	619,45	619,45	619,45		1.380,55
100	241	62500	MOBILIARIO.- SSGG	500,00		500,00					500,00
100	241	62600	EQUIPOS PARA PROCESOS DE INFORMACION	4.000,00	-2.000,00	2.000,00	1.244,49	1.244,49	1.244,49		755,51
100	934	31000	Intereses	1.000,00		1.000,00					1.000,00
100	934	31100	Gastos de formalización, modificación y cancelación.	250,00		250,00					250,00
100	934	35900	OTROS GASTOS FINANCIEROS	586,35		586,35	343,25	343,25	343,25		243,10
101	241	13000	Retribuciones básicas.	52.307,97		52.307,97	51.800,04	51.800,04	51.800,04		507,93
101	241	16000	Seguridad Social.	16.503,16		16.503,16	16.308,88	16.308,88	16.308,88		194,28
101	241	16209	Otros gastos sociales.	400,00		400,00					400,00
			Suma	386.610,41	-10.894,04	375.716,37	338.766,15	337.438,48	333.942,59	3.495,89	38.277,89

(2020)

Pág. 2

ESTADO DE LIQUIDACIÓN DEL PRESUPUESTO

I. LIQUIDACIÓN DEL PRESUPUESTO DE GASTOS

APLICACIÓN PRESUP.			DESCRIPCIÓN	CRÉDITOS PRESUPUESTARIOS			GASTOS COMPROMET.	OBLIGACIONES RECONOCIDAS NETAS	PAGOS	OBLIGACIONES PENDIENTES DE PAGO A 31 DE DICIEMBRE	REMANENTES DE CRÉDITO
				INICIALES	MODIFICACIONES	DEFINITIVAS					
101	241	21500	Mobiliario y enseres	700,00		700,00	663,83	498,91	498,91		201,09
101	241	21600	Equipamiento procesos información	50,00		50,00					50,00
101	241	22000	Ordinario no inventariable.	300,00		300,00	332,17	332,17	332,17		-32,17
101	241	22002	Material informático no inventariable.	400,00		400,00	24,20	24,20	24,20		375,80
101	241	22105	Productos alimenticios.AGENCIA DE PEDREGUER	50,00		50,00					50,00
101	241	22106	Productos farmacéuticos y material sanitario.	10,00		10,00	18,63	18,63	18,63		-8,63
101	241	22110	Productos de limpieza y aseo.	25,00		25,00	2,87	2,87	2,87		22,13
101	241	22199	Otros suministros.	25,00		25,00	179,69	179,69	179,69		-154,69
101	241	22200	Servicios de Telecomunicaciones.	700,00		700,00	711,48	642,76	642,76		57,24
101	241	22601	Atenciones protocolarias y representativas.	10,00		10,00					10,00
101	241	22602	Publicidad y propaganda.	50,00		50,00					50,00
101	241	22606	Reuniones, conferencias y cursos.	10,00		10,00					10,00
101	241	22699	Otros gastos diversos	2.000,00	-1.500,00	500,00					500,00
101	241	23120	Del personal no directivo.	400,00		400,00	45,22	45,22	45,22		354,78
101	241	46700	Transferencias Corrientes. A Consorcios.								
101	241	62600	EQUIPOS PARA PROCESOS DE INFORMACION. Agencia Pedreguer		1.500,00	1.500,00	1.499,95	1.499,95	1.499,95		0,05
102	241	13000	Retribuciones básicas.	131.498,90	100,00	131.598,90	128.092,73	128.092,73	128.092,73		3.506,17
102	241	13100	RETRIBUCIONES PERSONAL LABORAL EVENTUAL	42.578,53	-16.709,31	25.869,22	29.290,46	29.290,46	29.290,46		-3.421,24
102	241	16000	Seguridad Social.	55.432,37	-4.479,35	50.953,02	50.411,57	50.411,57	50.411,57		541,45
102	241	16200	Formación y perfeccionamiento del personal.	100,00		100,00					100,00
102	241	16209	Gastos Sociales	1.100,00		1.100,00	169,05	169,05	169,05		930,95
102	241	20200	Edificios y Otras construcciones	6.931,85		6.931,85	5.776,50	5.776,50	5.776,50		1.155,35
102	241	20400	ARRENDAMIENTO MATERIAL DE TRANSPORTE	500,00		500,00					500,00
102	241	20500	ARRENDAMIENTO MOBILIARIO Y ENSERES	500,00		500,00					500,00
102	241	20600	ARRENDAMIENTO DE EQUIPOS PARA PROCESOS DE INFORMACION	7.857,00		7.857,00					7.857,00
102	241	21200	Reparación Manten.Edificios y otras const	1.300,00		1.300,00					1.300,00
102	241	21300	REPARAC. MANTEN, MAQUIN.,INSTA Y UTILLA.	1.338,26		1.338,26	749,83	749,83	749,83		588,43
102	241	21500	Mobiliario y enseres	2.000,00		2.000,00	1.908,68	1.908,68	1.908,68		91,32
102	241	21600	Equipamiento procesos información	500,00		500,00	937,75	937,75	937,75		-437,75
102	241	22000	Ordinario no inventariable.	800,00		800,00	904,41	496,03	496,03		303,97
102	241	22001	Prensa, revistas, libros y otras publicaciones.	100,00		100,00					100,00
102	241	22002	Material informático no inventariable	100,00		100,00	353,63	353,63	353,63		-253,63
102	241	22100	Energía eléctrica.	1.200,00		1.200,00	498,85	498,85	498,85		701,15
			Suma	645.177,32	-31.982,70	613.194,62	561.337,65	559.367,96	555.872,07	3.495,89	53.826,66

(2020)

Pág. 3

ESTADO DE LIQUIDACIÓN DEL PRESUPUESTO

I. LIQUIDACIÓN DEL PRESUPUESTO DE GASTOS

APLICACIÓN PRESUP.			DESCRIPCIÓN	CRÉDITOS PRESUPUESTARIOS			GASTOS COMPROMET.	OBLIGACIONES RECONOCIDAS NETAS	PAGOS	OBLIGACIONES PENDIENTES DE PAGO A 31 DE DICIEMBRE	REMANENTES DE CRÉDITO
				INICIALES	MODIFICACIONES	DEFINITIVAS					
102	241	22101	Agua.	360,00		360,00	142,94	142,94	142,94		217,06
102	241	22104	Vestuario.				520,13	291,19	291,19		-291,19
102	241	22105	Productos alimenticios.	360,00		360,00					360,00
102	241	22106	Productos farmacéuticos y material sanitario. Agencia Dénia				187,91	177,93	159,30	18,63	-177,93
102	241	22110	Productos de limpieza y aseo.	200,00		200,00	154,18	138,74	138,74		61,26
102	241	22199	Otros suministros.	500,00		500,00	5,60	5,60	5,60		494,40
102	241	22200	Servicios de Telecomunicaciones.	5.000,00		5.000,00	4.560,52	4.202,82	4.202,82		797,18
102	241	22201	Postales.	200,00		200,00	20,05	20,05	20,05		179,95
102	241	22203	Informáticas.	100,00		100,00					100,00
102	241	22299	Otros gastos en comunicaciones.	1.000,00		1.000,00					1.000,00
102	241	22300	Transportes	100,00		100,00					100,00
102	241	22409	DE OTRO INMOVILIZADO MATERIAL	1.000,00		1.000,00	217,92	217,92	217,92		782,08
102	241	22502	Tributos de las Entidades locales.AGENCIA DE DENIA	150,00		150,00	125,00	125,00	125,00		25,00
102	241	22601	Atenciones protocolarias y representativas.	200,00		200,00					200,00
102	241	22602	Publicidad y propaganda.	1.200,00		1.200,00					1.200,00
102	241	22604	Jurídicos, contenciosos.	1.000,00	-100,00	900,00					900,00
102	241	22606	Reuniones, conferencias y cursos.	500,00		500,00	675,00	675,00	675,00		-175,00
102	241	22699	Otros gastos diversos	2.660,85		2.660,85	34,88	34,88	34,88		2.625,97
102	241	22700	Limpieza y aseo.	5.343,37		5.343,37	3.342,17	3.342,17	3.342,17		2.001,20
102	241	22701	Seguridad.	350,00		350,00	354,58	354,58	354,58		-4,58
102	241	22706	Estudios y trabajos técnicos.	1.000,00		1.000,00					1.000,00
102	241	22799	Otros trabajos realizados por otras empresas y profes.	1.000,00	-464,10	535,90					535,90
102	241	23010	Del personal directivo.	100,00		100,00					100,00
102	241	23020	Del personal no directivo.	200,00		200,00					200,00
102	241	23110	Del personal directivo.	100,00		100,00					100,00
102	241	23120	Del personal no directivo.	400,00		400,00	192,70	192,70	192,70		207,30
102	241	46700	Transferencias Corrientes. A Consorcios.								
102	241	62200	EDIFICIOS Y OTRAS CONSTRUCCIONES	200,00		200,00					200,00
102	241	62300	MAQUINARIA, INSTALACIONES Y UTILLAJE	200,00		200,00					200,00
102	241	62500	Inversión.-Mobiliario y enseres	200,00	464,10	664,10	1.464,10	1.464,10	1.464,10		-800,00
102	241	62600	EQUIPOS PARA PROCESOS DE INFORMACION	200,00		200,00					200,00
102	241	63200	Edificios y otras construcciones.	200,00		200,00					200,00
103	241	13000	Retribuciones básicas.	103.242,69		103.242,69	102.293,72	102.293,72	102.293,72		948,97
103	241	16000	Seguridad Social.	32.573,07		32.573,07	30.041,88	30.041,88	30.041,88		2.531,19
103	241	16200	Formación y perfeccionamiento del personal.	100,24		100,24					100,24
			Suma	805.117,54	-32.082,70	773.034,84	705.670,93	703.089,18	699.574,66	3.514,52	69.945,66

(2020)

Pág. 4

ESTADO DE LIQUIDACIÓN DEL PRESUPUESTO

I. LIQUIDACIÓN DEL PRESUPUESTO DE GASTOS

APLICACIÓN PRESUP.			DESCRIPCIÓN	CRÉDITOS PRESUPUESTARIOS			GASTOS COMPROMET.	OBLIGACIONES RECONOCIDAS NETAS	PAGOS	OBLIGACIONES PENDIENTES DE PAGO A 31 DE DICIEMBRE	REMANENTES DE CRÉDITO
				INICIALES	MODIFICACIONES	DEFINITIVAS					
103	241	16209	Otros gastos sociales.	340,00		340,00					340,00
103	241	21200	REPARAC. MANTENI. EDIFICIOS Y O.CONSTRUC	60,00		60,00					60,00
103	241	21300	Maquinaria Instalaciones y utillaje	10,00		10,00					10,00
103	241	21500	Mobiliario y enseres	950,00		950,00	559,96	230,31	230,31		719,69
103	241	21600	Equipamiento procesos información	85,00		85,00					85,00
103	241	21900	Otro inmovilizado material	10,00		10,00					10,00
103	241	22000	Ordinario no inventariable.	150,00		150,00					150,00
103	241	22001	Prensa, revistas, libros y otras publicaciones.	10,00		10,00					10,00
103	241	22002	Material informatico. No inventariable	10,00		10,00	128,26	128,26	128,26		-118,26
103	241	22106	Productos farmacéuticos y material sanitario.	10,00		10,00	37,27	37,27	37,27		-27,27
103	241	22110	Productos de limpieza y aseo.	10,00		10,00	116,96	104,88	104,88		-94,88
103	241	22199	Otros suministros.	10,00		10,00	119,79	119,79	119,79		-109,79
103	241	22200	Servicios de Telecomunicaciones.	2.600,00		2.600,00	3.208,49	2.250,51	2.250,51		349,49
103	241	22201	Postales.	10,00		10,00					10,00
103	241	22203	Informáticas.	10,00		10,00					10,00
103	241	22205	Mensajería	10,00		10,00					10,00
103	241	22601	Atenciones protocolarias y representativas.	10,00		10,00					10,00
103	241	22602	Publicidad y propaganda.	10,00		10,00					10,00
103	241	22606	Reuniones, conferencias y cursos.	10,00		10,00					10,00
103	241	22699	Otros gastos diversos	10,00		10,00					10,00
103	241	22701	Seguridad.	10,00		10,00					10,00
103	241	22706	Estudios y trabajos técnicos.	10,00		10,00					10,00
103	241	23020	Del personal no directivo.	10,00		10,00					10,00
103	241	23120	Del personal no directivo.	770,00		770,00	171,36	171,36	171,36		598,64
103	241	46700	Transferencias Corrientes. A Consorcios.								
103	241	62300	MAQUINARIA, INSTALACIONES Y UTILLAJE	200,00		200,00					200,00
103	241	62501	MOBILIARIO Y ENSERES:EQUIPOS OFICINA	200,00		200,00					200,00
103	241	62600	Equipos para proceso de información	559,00		559,00	898,40	898,40	898,40		-339,40
104	241	20600	ARRENDAMIENTO DE EQUIPOS PARA PROCESOS DE INFORMACION	150,00		150,00					150,00
104	241	22000	Ordinario no inventariable.	150,00		150,00					150,00
104	241	22002	Material informático no inventariable.	150,00		150,00					150,00
104	241	22106	Productos farmacéuticos y material sanitario.				9,32	9,32	9,32		-9,32
104	241	22200	Servicios de Telecomunicaciones.AG. GATA	250,00		250,00					250,00
104	241	22606	Reuniones, conferencias y cursos.								
104	241	46700	Transferencias Corrientes. A Consorcios.								
			Suma	811.901,54	-32.082,70	779.818,84	710.920,74	707.039,28	703.524,76	3.514,52	72.779,56

(2020)

Pág. 5

ESTADO DE LIQUIDACIÓN DEL PRESUPUESTO

I. LIQUIDACIÓN DEL PRESUPUESTO DE GASTOS

APLICACIÓN PRESUP.			DESCRIPCIÓN	CRÉDITOS PRESUPUESTARIOS			GASTOS COMPROMET.	OBLIGACIONES RECONOCIDAS NETAS	PAGOS	OBLIGACIONES PENDIENTES DE PAGO A 31 DE DICIEMBRE	REMANENTES DE CRÉDITO
				INICIALES	MODIFICACIONES	DEFINITIVAS					
108	241	13000	Retribuciones básicas.	74.615,01	5.009,90	79.624,91	74.747,37	74.747,37	74.747,37		4.877,54
108	241	13100	RETRIBUCIONES PERSONAL LABORAL EVENTUAL	14.525,39	-11.453,96	3.071,43	1.606,63	1.606,63	1.606,63		1.464,80
108	241	16000	Seguridad Social.	23.541,04	-2.224,33	21.316,71	23.349,09	23.349,09	23.349,09		-2.032,38
108	241	16204	Acción social.	100,00		100,00					100,00
108	241	16209	Otros gastos sociales.	300,00		300,00	31,41	31,41	31,41		268,59
108	241	21600	Equipamiento procesos información				1.031,89	940,45	940,45		-940,45
108	241	22000	Ordinario no inventariable.	500,00		500,00					500,00
108	241	22001	Prensa, revistas, libros y otras publicaciones.	100,00		100,00					100,00
108	241	22002	Material informático no inventariable.	100,00		100,00	48,40	48,40	48,40		51,60
108	241	22106	Productos farmacéuticos y material sanitario.				83,85	83,85	83,85		-83,85
108	241	22110	Productos de limpieza y aseo.				3,73	3,73	3,73		-3,73
108	241	22199	Otros suministros. Agencia de Xabia				479,15	479,15	479,15		-479,15
108	241	22200	Servicios de Telecomunicaciones.	200,00		200,00					200,00
108	241	22201	Postales.	100,00		100,00					100,00
108	241	22205	Mensajería	100,00		100,00					100,00
108	241	22300	Transportes.- AGENCIA DE XABIA	10,00		10,00					10,00
108	241	22409	DE OTRO INMOVILIZADO MATERIAL	200,00		200,00					200,00
108	241	22601	Atenciones protocolarias y representativas.	50,00		50,00					50,00
108	241	22602	Publicidad y propaganda.	500,00		500,00					500,00
108	241	22606	Reuniones, conferencias y cursos.	500,00		500,00	780,00	780,00	780,00		-280,00
108	241	22699	Otros gastos diversos	300,00		300,00	225,76	225,74	225,74		74,26
108	241	22700	Limpieza y aseo.	50,00		50,00					50,00
108	241	23120	Del personal no directivo.	300,00		300,00	271,24	271,24	271,24		28,76
108	241	23300	ASISTENCIA A TRIBUNALES	100,00		100,00					100,00
108	241	46700	Transferencias Corrientes. A Consorcios.								
108	241	62300	MAQUINARIA, INSTALACIONES Y UTILLAJE	100,00		100,00					100,00
108	241	62600	EQUIPOS PARA PROCESOS DE INFORMACION	100,00		100,00					100,00
109	241	13000	Retribuciones básicas.	19.843,36		19.843,36	19.650,48	19.650,48	19.650,48		192,88
109	241	16000	Seguridad Social.	6.260,58		6.260,58	6.189,70	6.189,70	6.189,70		70,88
109	241	16209	Otros gastos sociales.	300,00		300,00					300,00
109	241	21600	Equipamiento procesos información	100,00		100,00					100,00
109	241	22000	Ordinario no inventariable.	250,00		250,00					250,00
109	241	22002	Material informático no inventariable.				12,10	12,10	12,10		-12,10
109	241	22106	Productos farmacéuticos y material sanitario.				18,63	18,63	18,63		-18,63
109	241	22200	Servicios de Telecomunicaciones.	250,00		250,00	161,63	161,63	161,63		88,37
109	241	22606	Reuniones, conferencias y cursos.	400,00		400,00					400,00
			Suma	955.696,92	-40.751,09	914.945,83	839.611,80	835.638,88	832.124,36	3.514,52	79.306,95

(2020)

Pág. 6

ESTADO DE LIQUIDACIÓN DEL PRESUPUESTO

I. LIQUIDACIÓN DEL PRESUPUESTO DE GASTOS

APLICACIÓN PRESUP.			DESCRIPCIÓN	CRÉDITOS PRESUPUESTARIOS			GASTOS COMPROMET.	OBLIGACIONES RECONOCIDAS NETAS	PAGOS	OBLIGACIONES PENDIENTES DE PAGO A 31 DE DICIEMBRE	REMANENTES DE CRÉDITO
				INICIALES	MODIFICACIONES	DEFINITIVAS					
109	241	23120	Del personal no directivo	100,00		100,00					100,00
109	241	46700	Transferencias Corrientes. A Consorcios.								
112	241	13000	Retribuciones básicas.	81.961,99		81.961,99	78.443,04	78.443,04	78.443,04		3.518,95
112	241	16000	Seguridad Social.	25.859,01		25.859,01	20.591,95	20.591,95	20.591,95		5.267,06
112	241	16204	Acción social.	98,00		98,00					98,00
112	241	16209	Otros gastos sociales.	283,37		283,37					283,37
112	241	22000	Ordinario no inventariable.	100,00		100,00					100,00
112	241	22001	Prensa, revistas, libros y otras publicaciones.	45,29		45,29					45,29
112	241	22002	Material informático no inventariable.				36,30	36,30	36,30		-36,30
112	241	22101	Agua.	50,00		50,00					50,00
112	241	22105	Productos alimenticios.	50,00		50,00					50,00
112	241	22106	Productos farmacéuticos y material sanitario.				37,27	37,27	37,27		-37,27
112	241	22110	Productos de limpieza y aseo.	25,00		25,00	71,93	71,93	71,93		-46,93
112	241	22199	Otros suministros. Agencia de Calpe				609,84	609,84	609,84		-609,84
112	241	22200	Servicios de Telecomunicaciones.	225,00		225,00					225,00
112	241	22201	Postales.	38,53		38,53					38,53
112	241	22602	Publicidad y propaganda.	50,00		50,00					50,00
112	241	22606	Reuniones, conferencias y cursos.	30.000,00		30.000,00	7.289,97	6.119,97	6.119,97		23.880,03
112	241	22699	Otros gastos diversos	4.514,98		4.514,98					4.514,98
112	241	23020	Del personal no directivo.	50,00		50,00					50,00
112	241	23120	Del personal no directivo.	200,00		200,00	32,30	32,30	32,30		167,70
112	241	46700	Transferencias Corrientes. A Consorcios.								
115	241	13000	Retribuciones básicas.	19.843,36		19.843,36	18.316,94	18.316,94	18.316,94		1.526,42
115	241	16000	Cuotas sociales	6.260,58		6.260,58	5.117,57	5.117,57	5.117,57		1.143,01
115	241	16209	Otros gastos sociales.	200,00		200,00					200,00
115	241	21300	REPARAC. MANTEN, MAQUIN., INSTA Y UTILLA.	10,00		10,00	90,75	90,75	90,75		-80,75
115	241	21500	Mobiliario y enseres.- AG. PEGO	700,00		700,00	267,73	267,73	267,73		432,27
115	241	21600	Equipamiento procesos información	250,00		250,00	166,80	166,80	166,80		83,20
115	241	22000	Ordinario no inventariable.	1.000,00		1.000,00	702,00	702,00	702,00		298,00
115	241	22002	Material informático no inventariable. AGENCIA DE PEGO	150,00		150,00	92,10	92,10	92,10		57,90
115	241	22106	Productos farmacéuticos y material sanitario.				18,63	18,63	18,63		-18,63
115	241	22110	Productos de limpieza y aseo.	10,00		10,00	3,82	3,82	3,82		6,18
115	241	22199	Otros suministros.	10,00		10,00	358,77	358,77	358,77		-348,77
115	241	22200	Servicios de Telecomunicaciones.	2.000,00		2.000,00	1.067,95	900,30	900,30		1.099,70
115	241	22201	Postales.	10,00		10,00					10,00
115	241	22601	Atenciones protocolarias y representativas.	100,00		100,00					100,00
115	241	22602	Publicidad y propaganda.	25,00		25,00					25,00
			Suma	1.129.917,03	-40.751,09	1.089.165,94	972.927,46	967.616,89	964.102,37	3.514,52	121.549,05

(2020)

Pág. 7

ESTADO DE LIQUIDACIÓN DEL PRESUPUESTO

I. LIQUIDACIÓN DEL PRESUPUESTO DE GASTOS

APLICACIÓN PRESUP.			DESCRIPCIÓN	CRÉDITOS PRESUPUESTARIOS			GASTOS COMPROMET.	OBLIGACIONES RECONOCIDAS NETAS	PAGOS	OBLIGACIONES PENDIENTES DE PAGO A 31 DE DICIEMBRE	REMANENTES DE CRÉDITO
				INICIALES	MODIFICACIONES	DEFINITIVAS					
115	241	22606	Reuniones, conferencias y cursos.	100,00		100,00					100,00
115	241	22699	Otros gastos diversos	100,00		100,00					100,00
115	241	22706	Estudios y trabajos técnicos.	100,00		100,00					100,00
115	241	23020	Del personal no directivo.	150,00		150,00					150,00
115	241	23120	Del personal no directivo.	100,00		100,00					100,00
115	241	46700	Transferencias Corrientes. A Consorcios.								
115	241	62300	MAQUINARIA, INSTALACIONES Y UTILLAJE	100,00		100,00					100,00
115	241	62501	MOBILIARIO Y ENSERES: EQUIPOS OFICINA	700,00		700,00					700,00
115	241	62600	EQUIPOS PARA PROCESOS DE INFORMACION	1.700,00		1.700,00	1.745,00	1.745,00	1.745,00		-45,00
147	211	13100	RETRIBUCIONES PERSONAL LABORAL EVENTUAL								
147	241	13100	RETRIBUCIONES PERSONAL LABORAL EVENTUAL		37.390,57	37.390,57	24.750,72	24.750,72	24.750,72		12.639,85
147	241	16000	Seguridad Social.		14.655,32	14.655,32	8.106,00	8.106,00	8.106,00		6.549,32
148	241	13100	RETRIBUCIONES PERSONAL LABORAL EVENTUAL		32.078,81	32.078,81	24.750,72	24.750,72	24.750,72		7.328,09
148	241	16000	Seguridad Social.		10.821,00	10.821,00	8.106,00	8.106,00	8.106,00		2.715,00
151	241	22199	Otros suministros.								
170	241	16000	Seguridad Social.								
174	241	13000	Retribuciones básicas.		15.039,46	15.039,46	14.905,71	14.905,71	14.905,71		133,75
174	241	13100	RETRIBUCIONES PERSONAL LABORAL EVENTUAL		157.943,24	157.943,24	154.880,97	154.880,97	154.880,97		3.062,27
174	241	16000	Seguridad Social.		62.232,09	62.232,09	60.902,10	60.902,10	60.902,10		1.329,99
174	241	20600	ARRENDAMIENTO DE EQUIPOS PARA PROCESOS DE INFORMACION		1.680,00	1.680,00					1.680,00
174	241	22000	Ordinario no inventariable.		2.826,25	2.826,25	263,65	263,65	263,65		2.562,60
174	241	22002	Material informático no inventariable.		3.672,68	3.672,68	1.779,61	1.779,61	1.779,61		1.893,07
174	241	22602	Publicidad y propaganda.		1.600,00	1.600,00	1.298,60	1.298,60	1.298,60		301,40
174	241	22699	Otros gastos diversos				16,94	16,94	16,94		-16,94
174	241	22799	Otros trabajos realizados por otras empresas y profes.		3.500,00	3.500,00	966,79	966,79	966,79		2.533,21
176	241	13100	RETRIBUCIONES PERSONAL LABORAL EVENTUAL		450,00	450,00	212,23	212,23	212,23		237,77
176	241	21500	Mobiliario y enseres		200,00	200,00	337,91	337,91	337,91		-137,91
176	241	22000	Ordinario no inventariable.		250,00	250,00	517,33	517,33	517,33		-267,33
176	241	22001	Prensa, revistas, libros y otras publicaciones.		34,20	34,20					34,20
176	241	22199	Otros suministros.		2.000,00	2.000,00					2.000,00
176	241	22409	DE OTRO INMOVILIZADO MATERIAL		7,76	7,76					7,76
176	241	22499	PRIMAS DE SEGUROS. OTROS RIESGOS								
			Suma	1.132.967,03	305.630,29	1.438.597,32	1.276.467,74	1.271.157,17	1.267.642,65	3.514,52	167.440,15

(2020)

Pág. 8

ESTADO DE LIQUIDACIÓN DEL PRESUPUESTO

I. LIQUIDACIÓN DEL PRESUPUESTO DE GASTOS

APLICACIÓN PRESUP.			DESCRIPCIÓN	CRÉDITOS PRESUPUESTARIOS			GASTOS COMPROMET.	OBLIGACIONES RECONOCIDAS NETAS	PAGOS	OBLIGACIONES PENDIENTES DE PAGO A 31 DE DICIEMBRE	REMANENTES DE CRÉDITO
				INICIALES	MODIFICACIONES	DEFINITIVAS					
176	241	22699	Otros gastos diversos		708,40	708,40					708,40
176	241	22700	Limpieza y aseo.		900,00	900,00	438,70	438,70	438,70		461,30
176	241	22706	Estudios y trabajos técnicos.		4.500,00	4.500,00	4.950,00	4.950,00	4.950,00		-450,00
177	241	13100	RETRIBUCIONES PERSONAL LABORAL EVENTUAL		2.550,00	2.550,00	1.770,52	1.770,52	1.770,52		779,48
177	241	16000	Seguridad Social.		950,00	950,00	556,48	556,48	556,48		393,52
177	241	20200	ARRENDAMIENTOS EDIFICIOS Y OTRAS CONSTR.								
177	241	21500	Mobiliario y enseres		300,00	300,00	102,62	102,62	102,62		197,38
177	241	22000	Ordinario no inventariable.		937,00	937,00	120,44	120,44	120,44		816,56
177	241	22001	Prensa, revistas, libros y otras publicaciones.		1.200,00	1.200,00					1.200,00
177	241	22002	Material informático no inventariable.		350,00	350,00					350,00
177	241	22104	Vestuario.		2.050,00	2.050,00	1.007,37	1.007,37	1.007,37		1.042,63
177	241	22106	Productos farmacéuticos y material sanitario. Electromecánico				285,00	285,00	285,00		-285,00
177	241	22110	Productos de limpieza y aseo. Electromecánica Benissa				59,00	59,00	59,00		-59,00
177	241	22199	Otros suministros.		7.926,00	7.926,00	7.389,55	7.389,55	7.389,55		536,45
177	241	22200	Servicios de Telecomunicaciones.		250,00	250,00					250,00
177	241	22409	DE OTRO INMOVILIZADO MATERIAL		263,83	263,83	109,44	109,44	109,44		154,39
177	241	22499	PRIMAS DE SEGUROS. OTROS RIESGOS								
177	241	22699	Otros gastos diversos		800,00	800,00					800,00
177	241	22706	Estudios y trabajos técnicos.		9.800,00	9.800,00	12.050,00	12.050,00	12.050,00		-2.250,00
178	241	13100	RETRIBUCIONES PERSONAL LABORAL EVENTUAL		15.408,41	15.408,41	15.420,37	15.420,37	15.420,37		-11,96
178	241	16000	Seguridad Social.		5.885,33	5.885,33	5.873,37	5.873,37	5.873,37		11,96
178	241	20200	ARRENDAMIENTOS EDIFICIOS Y OTRAS CONSTR.		580,00	580,00					580,00
178	241	21500	Mobiliario y enseres		500,00	500,00	112,82	112,82	112,82		387,18
178	241	22000	Ordinario no inventariable.		200,00	200,00					200,00
178	241	22104	Vestuario.		200,00	200,00	141,57	141,57	141,57		58,43
178	241	22199	Otros suministros.		124,62	124,62	72,88	72,88	72,88		51,74
178	241	22602	Publicidad y propaganda.		200,00	200,00					200,00
178	241	22699	Otros gastos diversos		200,00	200,00					200,00
179	241	13100	RETRIBUCIONES PERSONAL LABORAL EVENTUAL		15.784,57	15.784,57	14.543,73	14.543,73	14.543,73		1.240,84
179	241	16000	Seguridad Social.		5.885,33	5.885,33	5.011,16	5.011,16	5.011,16		874,17
179	241	20200	ARRENDAMIENTOS EDIFICIOS Y OTRAS CONSTR.		580,00	580,00					580,00
179	241	21200	REPARAC. MANTENI. EDIFICIOS Y O.CONSTRUC								
			Suma	1.132.967,03	384.663,78	1.517.630,81	1.346.482,76	1.341.172,19	1.337.657,67	3.514,52	176.458,62

(2020)

ESTADO DE LIQUIDACIÓN DEL PRESUPUESTO

I. LIQUIDACIÓN DEL PRESUPUESTO DE GASTOS

APLICACIÓN PRESUP.			DESCRIPCIÓN	CRÉDITOS PRESUPUESTARIOS			GASTOS COMPROMET.	OBLIGACIONES RECONOCIDAS NETAS	PAGOS	OBLIGACIONES PENDIENTES DE PAGO A 31 DE DICIEMBRE	REMANENTES DE CRÉDITO	
				INICIALES	MODIFICACIONES	DEFINITIVAS						
179	241	21500	Mobiliario y enseres		500,00	500,00	450,73	450,73	450,73		49,27	
179	241	22000	Ordinario no inventariable.		200,00	200,00					200,00	
179	241	22104	Vestuario.		200,00	200,00	152,46	152,46	152,46		47,54	
179	241	22199	Otros suministros.		1.698,37	1.698,37					1.698,37	
179	241	22602	Publicidad y propaganda.		200,00	200,00					200,00	
179	241	22699	Otros gastos diversos		200,00	200,00					200,00	
180	241	13100	RETRIBUCIONES PERSONAL LABORAL EVENTUAL		15.784,57	15.784,57	14.543,72	14.543,72	14.543,72		1.240,85	
180	241	16000	Seguridad Social.		5.885,33	5.885,33	5.011,16	5.011,16	5.011,16		874,17	
180	241	20200	ARRENDAMIENTOS EDIFICIOS Y OTRAS CONSTR.		580,00	580,00					580,00	
180	241	21500	Mobiliario y enseres		500,00	500,00	112,82	112,82	112,82		387,18	
180	241	22000	Ordinario no inventariable.		200,00	200,00					200,00	
180	241	22104	Vestuario.		200,00	200,00	174,24	174,24	174,24		25,76	
180	241	22199	Otros suministros.		1.698,37	1.698,37	1.196,60	1.196,60	1.196,60		501,77	
180	241	22602	Publicidad y propaganda.		200,00	200,00					200,00	
180	241	22699	Otros gastos diversos		200,00	200,00					200,00	
181	241	13100	RETRIBUCIONES PERSONAL LABORAL EVENTUAL		15.784,57	15.784,57	14.542,59	14.542,59	14.542,59		1.241,98	
181	241	16000	Seguridad Social.		5.885,33	5.885,33	5.014,52	5.014,52	5.014,52		870,81	
181	241	20200	ARRENDAMIENTOS EDIFICIOS Y OTRAS CONSTR.		580,00	580,00					580,00	
181	241	21500	Mobiliario y enseres		500,00	500,00	112,82	112,82	112,82		387,18	
181	241	22000	Ordinario no inventariable.		200,00	200,00					200,00	
181	241	22104	Vestuario.		200,00	200,00	145,20	145,20	145,20		54,80	
181	241	22199	Otros suministros.		1.698,37	1.698,37	375,05	375,05	375,05		1.323,32	
181	241	22602	Publicidad y propaganda.		200,00	200,00					200,00	
181	241	22699	Otros gastos diversos		200,00	200,00					200,00	
182	241	13100	RETRIBUCIONES PERSONAL LABORAL EVENTUAL		14.339,36	14.339,36	15.633,41	15.633,41	15.633,41		-1.294,05	
182	241	16000	Seguridad Social.		7.156,74	7.156,74	5.409,72	5.409,72	5.409,72		1.747,02	
182	241	21500	Mobiliario y enseres		500,00	500,00					500,00	
182	241	22000	Ordinario no inventariable.		1.300,00	1.300,00	689,85	689,85	689,85		610,15	
182	241	22104	Vestuario.		268,37	268,37					268,37	
182	241	22199	Otros suministros.		1.110,00	1.110,00					1.110,00	
182	241	22499	PRIMAS DE SEGUROS. OTROS RIESGOS		400,00	400,00					400,00	
183	241	13100	RETRIBUCIONES PERSONAL LABORAL EVENTUAL		32.895,10	32.895,10	26.547,58	26.547,58	26.547,58		6.347,52	
183	241	16000	Seguridad Social.		10.773,13	10.773,13	7.921,93	7.921,93	7.921,93		2.851,20	
			Suma		1.132.967,03	832.243,76	1.965.210,79	1.803.938,93	1.798.628,36	1.795.113,84	3.514,52	166.582,43

(2020)

Pág. 10

ESTADO DE LIQUIDACIÓN DEL PRESUPUESTO

I. LIQUIDACIÓN DEL PRESUPUESTO DE GASTOS

APLICACIÓN PRESUP.			DESCRIPCIÓN	CRÉDITOS PRESUPUESTARIOS			GASTOS COMPROMET.	OBLIGACIONES RECONOCIDAS NETAS	PAGOS	OBLIGACIONES PENDIENTES DE PAGO A 31 DE DICIEMBRE	REMANENTES DE CRÉDITO
				INICIALES	MODIFICACIONES	DEFINITIVAS					
184	241	13100	RETRIBUCIONES PERSONAL LABORAL EVENTUAL		325.342,37	325.342,37	359.421,77	359.421,77	359.421,77		-34.079,40
184	241	16000	Seguridad Social.		98.063,23	98.063,23	54.838,51	54.838,51	54.838,51		43.224,72
184	241	16209	Otros gastos sociales.		3.000,00	3.000,00	872,63	872,63	872,63		2.127,37
184	241	20500	ARRENDAMIENTO MOBILIARIO Y ENSERES		2.000,00	2.000,00	485,00	485,00	485,00		1.515,00
184	241	21500	Mobiliario y enseres		2.500,00	2.500,00	1.081,27	1.081,27	1.081,27		1.418,73
184	241	21600	Equipamiento procesos información		1.500,00	1.500,00					1.500,00
184	241	22000	Ordinario no inventariable.		5.500,00	5.500,00	1.703,33	1.703,33	1.703,33		3.796,67
184	241	22001	Prensa, revistas, libros y otras publicaciones.		2.500,00	2.500,00	2.365,18	2.365,18	2.365,18		134,82
184	241	22002	Material informático no inventariable.		2.000,00	2.000,00	244,34	244,34	244,34		1.755,66
184	241	22104	Vestuario.		4.000,00	4.000,00	2.467,55	2.467,55	2.467,55		1.532,45
184	241	22106	Productos farmacéuticos y material sanitario.		1.500,00	1.500,00	1.486,51	1.486,51	1.486,51		13,49
184	241	22110	Productos de limpieza y aseo.		2.404,00	2.404,00	333,46	333,46	333,46		2.070,54
184	241	22199	Otros suministros.		1.300,00	1.300,00	242,10	242,10	242,10		1.057,90
184	241	22200	Servicios de Telecomunicaciones.		3.000,00	3.000,00	750,43	750,43	750,43		2.249,57
184	241	22499	PRIMAS DE SEGUROS. OTROS RIESGOS		1.500,00	1.500,00	975,42	975,42	975,42		524,58
184	241	22601	Atenciones protocolarias y representativas.		1.500,00	1.500,00					1.500,00
184	241	22602	Publicidad y propaganda.		1.000,00	1.000,00	636,46	636,46	636,46		363,54
184	241	22606	Reuniones, conferencias y cursos.		1.500,00	1.500,00	275,00	275,00	275,00		1.225,00
184	241	22699	Otros gastos diversos		1.000,00	1.000,00	67,72	67,72	67,72		932,28
184	241	23120	Del personal no directivo.		3.000,00	3.000,00					3.000,00
185	241	13100	RETRIBUCIONES PERSONAL LABORAL EVENTUAL. PFCB COMERCIO DENIA		7.619,08	7.619,08	7.763,61	7.763,61	7.763,61		-144,53
185	241	16000	Seguridad Social. PFCB COMERXIO DENIA 1 FASE 20-21		2.907,56	2.907,56	2.542,59	2.542,59	2.542,59		364,97
185	241	21500	Mobiliario y enseres PFCB COMERXIO DENIA 1 FASE 20-21		50,00	50,00					50,00
185	241	22000	Ordinario no inventariable. PFCB COMERXIO DENIA 1 FASE 20-2		150,00	150,00	685,95	685,95	685,95		-535,95
185	241	22104	Vestuario. PFCB COMERXIO DENIA 1 FASE 20-21		650,00	650,00					650,00
185	241	22106	Productos farmacéuticos y material sanitario. PFCB COMERXIO		25,00	25,00					25,00
185	241	22110	Productos de limpieza y aseo. PFCB COMERXIO DENIA 1 FASE 20		25,00	25,00					25,00
185	241	22199	Otros suministros. PFCB COMERXIO DENIA 1 FASE 20-21		100,00	100,00					100,00
185	241	22499	PRIMAS DE SEGUROS. OTROS RIESGOS				146,95	146,95	146,95		-146,95
185	241	22699	Otros gastos diversos PFCB COMERXIO DENIA 1 FASE 20-21		52,40	52,40					52,40
185	241	22799	Otros trabajos realizados por otras empresas y profes. PFCB		375,00	375,00					375,00
			Suma	1.132.967,03	982.965,03	2.115.932,06	1.883.902,94	1.878.592,37	1.875.077,85	3.514,52	237.339,69

(2020)

Pág. 11

ESTADO DE LIQUIDACIÓN DEL PRESUPUESTO

I. LIQUIDACIÓN DEL PRESUPUESTO DE GASTOS

APLICACIÓN PRESUP.			DESCRIPCIÓN	CRÉDITOS PRESUPUESTARIOS			GASTOS COMPROMET.	OBLIGACIONES RECONOCIDAS NETAS	PAGOS	OBLIGACIONES PENDIENTES DE PAGO A 31 DE DICIEMBRE	REMANENTES DE CRÉDITO
				INICIALES	MODIFICACIONES	DEFINITIVAS					
186	241	13100	RETRIBUCIONES PERSONAL LABORAL EVENTUAL PFCB MONTES DENIA 1f		7.619,08	7.619,08	7.191,92	7.191,92	7.191,92		427,16
186	241	16000	Seguridad Social. PFCB MONTES DENIA 1ª FASE 20-21		2.907,56	2.907,56	2.355,36	2.355,36	2.355,36		552,20
186	241	21500	Mobiliario y enseres PFCB MONTES DENIA 1ª FASE 20-21		50,00	50,00					50,00
186	241	22000	Ordinario no inventariable. PFCB MONTES DENIA 1ª FASE 20-21		100,00	100,00	94,79	94,79	94,79		5,21
186	241	22104	Vestuario. PFCB MONTES DENIA 1ª FASE 20-21		650,00	650,00					650,00
186	241	22106	Productos farmacéuticos y material sanitario. PFCB MONTES D		75,00	75,00					75,00
186	241	22110	Productos de limpieza y aseo. PFCB MONTES DENIA 1ª FASE 20-		25,00	25,00					25,00
186	241	22199	Otros suministros. PFCB MONTES DENIA 1ª FASE 20-21		100,00	100,00	746,00	746,00	746,00		-646,00
186	241	22499	PRIMAS DE SEGUROS. OTROS RIESGOS				146,95	146,95	146,95		-146,95
186	241	22699	Otros gastos diversos PFCB MONTES DENIA 1ª FASE 20-21		52,40	52,40					52,40
186	241	22799	Otros trabajos realizados por otras empresas y profes. PFCB		375,00	375,00					375,00
187	241	13100	RETRIBUCIONES PERSONAL LABORAL EVENTUAL PFCB BUQUES DENIA 1F		7.619,08	7.619,08	7.421,64	7.421,64	7.421,64		197,44
187	241	16000	Seguridad Social. PFCB BUQUES DENIA 1ª FASE 20-21		2.907,56	2.907,56	2.419,48	2.419,48	2.419,48		488,08
187	241	21500	Mobiliario y enseres PFCB BUQUES DENIA 1ª FASE 20-21		50,00	50,00					50,00
187	241	22000	Ordinario no inventariable. PFCB BUQUES DENIA 1ª FASE 20-21		150,00	150,00	541,52	541,52	541,52		-391,52
187	241	22104	Vestuario. PFCB BUQUES DENIA 1ª FASE 20-21		650,00	650,00	184,87	184,87	184,87		465,13
187	241	22106	Productos farmacéuticos y material sanitario. PFCB BUQUES DE		25,00	25,00					25,00
187	241	22110	Productos de limpieza y aseo. PFCB BUQUES DENIA 1ª FASE 20-2		25,00	25,00					25,00
187	241	22199	Otros suministros. PFCB BUQUES DENIA 1ª FASE 20-21		100,00	100,00	228,94	228,94	228,94		-128,94
187	241	22499	PRIMAS DE SEGUROS. OTROS RIESGOS				146,95	146,95	146,95		-146,95
187	241	22699	Otros gastos diversos PFCB BUQUES DENIA 1ª FASE 20-21		52,40	52,40					52,40
187	241	22799	Otros trabajos realizados por otras empresas y profes. PFCB		375,00	375,00					375,00
188	241	13100	RETRIBUCIONES PERSONAL LABORAL EVENTUAL PFCB Comercio Xabia		6.983,22	6.983,22	7.505,55	7.505,55	7.505,55		-522,33
188	241	16000	Seguridad Social. PFCB Comercio Xabia 1ª Fase 20-21		3.350,78	3.350,78	2.364,78	2.364,78	2.364,78		986,00
			Suma	1.132.967,03	1.017.207,11	2.150.174,14	1.915.251,69	1.909.941,12	1.906.426,60	3.514,52	240.233,02

(2020)

Pág. 12

ESTADO DE LIQUIDACIÓN DEL PRESUPUESTO

I. LIQUIDACIÓN DEL PRESUPUESTO DE GASTOS

APLICACIÓN PRESUP.			DESCRIPCIÓN	CRÉDITOS PRESUPUESTARIOS			GASTOS COMPROMET.	OBLIGACIONES RECONOCIDAS NETAS	PAGOS	OBLIGACIONES PENDIENTES DE PAGO A 31 DE DICIEMBRE	REMANENTES DE CRÉDITO
				INICIALES	MODIFICACIONES	DEFINITIVAS					
188	241	21500	Mobiliario y enseres PFCB Comercio Xabia 1ª Fase 20-21		142,48	142,48					142,48
188	241	22000	Ordinario no inventariable. PFCB Comercio Xabia 1ª Fase 20-2		457,97	457,97	345,24	345,24	345,24		112,73
188	241	22104	Vestuario. PFCB Comercio Xabia 1ª Fase 20-21		95,03	95,03					95,03
188	241	22106	Productos farmacéuticos y material sanitario.				302,23	302,23	302,23		-302,23
188	241	22110	Productos de limpieza y aseo.				184,01	184,01	184,01		-184,01
188	241	22199	Otros suministros. PFCB Comercio Xabia 1ª Fase 20-21		531,92	531,92	91,44	91,44	91,44		440,48
188	241	22499	PRIMAS DE SEGUROS. OTROS RIESGOS PFCB Comercio Xabia 1ª Fase		200,00	200,00	149,75	149,75	149,75		50,25
189	241	13000	Retribuciones básicas. Programas Experimentales 20-21		5.133,08	5.133,08	2.565,57	2.565,57	2.565,57		2.567,51
189	241	13100	RETRIBUCIONES PERSONAL LABORAL EVENTUAL Programas Experiment		84.745,76	84.745,76	36.415,89	36.415,89	36.415,89		48.329,87
189	241	16000	Seguridad Social. Programas Experimentales 20-21		29.371,16	29.371,16	7.455,17	7.455,17	7.455,17		21.915,99
189	241	21500	Mobiliario y enseres Programas Experimentales 20-21		50,00	50,00					50,00
189	241	21600	Equipamiento procesos información Programas Experimentales 2		150,00	150,00					150,00
189	241	22000	Ordinario no inventariable. Programas Experimentales 20-21		50,00	50,00	259,28	259,28	259,28		-209,28
189	241	22002	Material informático no inventariable. Programas Experimenta		200,00	200,00					200,00
189	241	22602	Publicidad y propaganda. Programas Experimentales 20-21		300,00	300,00	186,19	186,19	186,19		113,81
190	241	22300	Transportes Erasmus +Grado medio 2020-2021		5.225,00	5.225,00					5.225,00
190	241	22499	PRIMAS DE SEGUROS. OTROS RIESGOS		576,00	576,00					576,00
190	241	22799	Otros trabajos realizados por otras empresas y profes.Erasmu		43.304,00	43.304,00					43.304,00
190	241	48100	Premios,beas y permisos estudios e investigacion Erasmus +		24.715,00	24.715,00					24.715,00
191	241	22499	PRIMAS DE SEGUROS. OTROS RIESGOS Erasmus + ciclo superior		450,00	450,00					450,00
191	241	22799	Otros trabajos realizados por otras empresas y profes. Erasm		3.500,00	3.500,00					3.500,00
191	241	48100	Premios,beas y permisos estudios e investigacion Erasmus +		10.050,00	10.050,00					10.050,00
192	241	13100	RETRIBUCIONES PERSONAL LABORAL EVENTUAL PFCB COMERCIO 2ª FAS		19.299,44	19.299,44	2.643,34	2.643,34	2.643,34		16.656,10
192	241	16000	Seguridad Social. PFCB COMERCIO DENIA 2ª FASE 20-21		6.320,56	6.320,56					6.320,56
			Suma	1.132.967,03	1.253.074,51	2.386.041,54	1.966.068,14	1.960.757,57	1.957.243,05	3.514,52	425.283,97

(2020)

Pág. 13

ESTADO DE LIQUIDACIÓN DEL PRESUPUESTO

I. LIQUIDACIÓN DEL PRESUPUESTO DE GASTOS

APLICACIÓN PRESUP.			DESCRIPCIÓN	CRÉDITOS PRESUPUESTARIOS			GASTOS COMPROMET.	OBLIGACIONES RECONOCIDAS NETAS	PAGOS	OBLIGACIONES PENDIENTES DE PAGO A 31 DE DICIEMBRE	REMANENTES DE CRÉDITO
				INICIALES	MODIFICACIONES	DEFINITIVAS					
192	241	21500	Mobiliario y enseres PFCB COMERCIO DÉNIA 2ªFASE 20-21		1.000,00	1.000,00	218,34	218,34	218,34		781,66
192	241	22000	Ordinario no inventariable. PFCB COMERCIO DÉNIA 2ªFASE 20-21		500,00	500,00					500,00
192	241	22104	Vestuario. PFCB COMERCIO DÉNIA 2ªFASE 20-21		200,00	200,00					200,00
192	241	22199	Otros suministros. PFCB COMERCIO DÉNIA 2ªFASE 20-21		1.743,00	1.743,00	248,07	248,07	248,07		1.494,93
192	241	22602	Publicidad y propaganda. PFCB COMERCIO DÉNIA 2ªFASE 20-21		200,00	200,00					200,00
192	241	22699	Otros gastos diversos PFCB COMERCIO DÉNIA 2ªFASE 20-21		200,00	200,00	182,27	182,27	182,27		17,73
193	241	13100	RETRIBUCIONES PERSONAL LABORAL EVENTUAL PFCB MONTES 20-21		19.299,44	19.299,44	2.643,15	2.643,15	2.643,15		16.656,29
193	241	16000	Seguridad Social.PFCB MONTES DÉNIA 2ª FASE 20-21		6.320,56	6.320,56					6.320,56
193	241	21500	Mobiliario y enseres PFCB Montes 2020-PFCB-0-03-07 2ª Fase 2		1.000,00	1.000,00	218,34	218,34	218,34		781,66
193	241	22000	Ordinario no inventariable. PFCB Montes 2020-PFCB-0-03-07 2ª		500,00	500,00					500,00
193	241	22104	Vestuario. PFCB Montes 2020-PFCB-0-03-07 2ª Fase 20-21		200,00	200,00					200,00
193	241	22199	Otros suministros. PFCB Montes 2020-PFCB-0-03-07 2ª Fase 20-		1.743,00	1.743,00					1.743,00
193	241	22602	Publicidad y propaganda. PFCB Montes 2020-PFCB-0-03-07 2ª Fa		200,00	200,00					200,00
193	241	22699	Otros gastos diversos PFCB Montes 2020-PFCB-0-03-07 2ª Fase		200,00	200,00	430,34	430,34	430,34		-230,34
194	241	13100	RETRIBUCIONES PERSONAL LABORAL EVENTUAL PFCB BARCOS 2ª FASE		19.299,44	19.299,44	2.643,34	2.643,34	2.643,34		16.656,10
194	241	16000	Seguridad Social. PFCB BARCOS DENIA 2ª F. 20-21		6.320,56	6.320,56					6.320,56
194	241	21500	Mobiliario y enseres PFCB BARCOS DENIA 2ª F. 20-21		1.000,00	1.000,00	218,34	218,34	218,34		781,66
194	241	22000	Ordinario no inventariable. PFCB BARCOS DENIA 2ª F. 20-21		500,00	500,00					500,00
194	241	22104	Vestuario. PFCB BARCOS DENIA 2ª F. 20-21		200,00	200,00					200,00
194	241	22199	Otros suministros. PFCB BARCOS DENIA 2ª F. 20-21		1.743,00	1.743,00					1.743,00
194	241	22602	Publicidad y propaganda. PFCB BARCOS DENIA 2ª F. 20-21		200,00	200,00					200,00
194	241	22699	Otros gastos diversos PFCB BARCOS DENIA 2ª F. 20-21		200,00	200,00	535,43	535,43	535,43		-335,43
195	241	13100	RETRIBUCIONES PERSONAL LABORAL EVENTUAL PFCB COMERCIO XABIA		17.293,50	17.293,50	2.596,84	2.596,84	2.596,84		14.696,66
			Suma	1.132.967,03	1.340.463,51	2.473.430,54	1.975.784,26	1.970.473,69	1.966.959,17	3.514,52	502.956,85

(2020)

Pág. 14

ESTADO DE LIQUIDACIÓN DEL PRESUPUESTO

I. LIQUIDACIÓN DEL PRESUPUESTO DE GASTOS

APLICACIÓN PRESUP.			DESCRIPCIÓN	CRÉDITOS PRESUPUESTARIOS			GASTOS COMPROMET.	OBLIGACIONES RECONOCIDAS NETAS	PAGOS	OBLIGACIONES PENDIENTES DE PAGO A 31 DE DICIEMBRE	REMANENTES DE CRÉDITO
				INICIALES	MODIFICACIONES	DEFINITIVAS					
195	241	16000	Seguridad Social. PFCB COMERCIO XABIA 2ª FASE 20-21		8.326,50	8.326,50					8.326,50
195	241	21500	Mobiliario y enseres PFCB COMERCIO XABIA 2ª FASE 20-21		1.400,00	1.400,00					1.400,00
195	241	22000	Ordinario no inventariable. PFCB COMERCIO XABIA 2ª FASE 20-2		1.176,52	1.176,52					1.176,52
195	241	22104	Vestuario. PFCB COMERCIO XABIA 2ª FASE 20-21		92,08	92,08					92,08
195	241	22110	Productos de limpieza y aseo. PFCB COMERCIO XABIA 2ª FASE 20		142,48	142,48					142,48
195	241	22199	Otros suministros. PFCB COMERCIO XABIA 2ª FASE 20-21		531,92	531,92					531,92
195	241	22499	PRIMAS DE SEGUROS. OTROS RIESGOS		500,00	500,00	427,54	427,54	427,54		72,46
198	241	13100	RETRIBUCIONES PERSONAL LABORAL EVENTUAL T.E X		376.631,93	376.631,93					376.631,93
198	241	16000	Seguridad Social. Taller de Empleo Marina Alta X 20-21		62.692,87	62.692,87					62.692,87
198	241	16209	Otros gastos sociales.Taller de Empleo Marina Alta X FOTAE20		1.500,00	1.500,00					1.500,00
198	241	20300	ARRENDAMIENTO MAQUIN. INSTALAC. Y UTILILL. T.E Marina Alta X 2								
198	241	20500	ARRENDAMIENTO MOBILIARIO Y ENSERES T.E Marina Alta X 20-21		2.000,00	2.000,00					2.000,00
198	241	20600	ARRENDAMIENTO DE EQUIPOS PARA PROCESOS DE INFORMACION		2.000,00	2.000,00					2.000,00
198	241	21500	Mobiliario y enseres T.E Marina Alta X 20-21		2.000,00	2.000,00					2.000,00
198	241	21600	Equipamiento procesos información T.E Marina Alta X 20-21		2.000,00	2.000,00					2.000,00
198	241	22000	Ordinario no inventariable. T.E Marina Alta X 20-21		5.500,00	5.500,00					5.500,00
198	241	22001	Prensa, revistas, libros y otras publicaciones. T.E Marina A		3.000,00	3.000,00					3.000,00
198	241	22002	Material informático no inventariable. T.E Marina Alta X 20-		2.500,00	2.500,00					2.500,00
198	241	22104	Vestuario. T.E Marina Alta X 20-21		4.000,00	4.000,00					4.000,00
198	241	22106	Productos farmacéuticos y material sanitario. T.E Marina Alt		1.000,00	1.000,00					1.000,00
198	241	22110	Productos de limpieza y aseo. T.E Marina Alta X 20-21		1.000,00	1.000,00					1.000,00
198	241	22199	Otros suministros. T.E Marina Alta X 20-21		3.000,00	3.000,00					3.000,00
198	241	22200	Servicios de Telecomunicaciones. T.E Marina Alta X 20-21		3.000,00	3.000,00					3.000,00
198	241	22499	PRIMAS DE SEGUROS. OTROS RIESGOS		1.500,00	1.500,00					1.500,00
198	241	22601	Atenciones protocolarias y representativas.T.E Marina Alta X		1.000,00	1.000,00					1.000,00
			Suma	1.132.967,03	1.820.131,31	2.953.098,34	1.976.211,80	1.970.901,23	1.967.386,71	3.514,52	982.197,11

(2020)

ESTADO DE LIQUIDACIÓN DEL PRESUPUESTO

I. LIQUIDACIÓN DEL PRESUPUESTO DE GASTOS

APLICACIÓN PRESUP.			DESCRIPCIÓN	CRÉDITOS PRESUPUESTARIOS			GASTOS COMPROMET.	OBLIGACIONES RECONOCIDAS NETAS	PAGOS	OBLIGACIONES PENDIENTES DE PAGO A 31 DE DICIEMBRE	REMANENTES DE CRÉDITO
				INICIALES	MODIFICACIONES	DEFINITIVAS					
198	241	22602	Publicidad y propaganda. T.E Marina Alta X 20-21		1.500,00	1.500,00					1.500,00
198	241	22606	Reuniones, conferencias y cursos.		1.500,00	1.500,00					1.500,00
198	241	22609	Actividades culturales y deportivas T.E Marina Alta X 20-21		588,00	588,00					588,00
198	241	23120	Del personal no directivo. T.E Marina Alta X 20-21		2.500,00	2.500,00					2.500,00
			Suma	1.132.967,03	1.824.719,31	2.957.686,34	1.976.211,80	1.970.901,23	1.967.386,71	3.514,52	986.785,11

ESTADO DE LIQUIDACIÓN DEL PRESUPUESTO

(2020)

II. LIQUIDACIÓN DEL PRESUPUESTO DE INGRESOS

APLICACIÓN PRESUP.	DESCRIPCIÓN	PREVISIONES PRESUPUESTARIAS			DERECHOS RECONOCIDOS	DERECHOS ANULADOS	DERECHOS CANCELADOS	DERECHOS RECONOCIDOS NETOS	RECAUDACIÓN NETA	DERECHOS PENDIENTES DE COBRO A 31 DE DICIEMBRE	EXCESO / DEFECTO PREVISIÓN
		INICIALES	MODIFICACIONES	DEFINITIVAS							
34200	Servicios Educativos				4.432,60			4.432,60	4.132,60	300,00	4.432,60
42090	Otras transf corrientes de la Admón General del Estado.		87.820,00	87.820,00	70.256,00			70.256,00	70.256,00		-17.564,00
45500	DE LA ADMÓN GENERAL DE LA COMUNIDAD AUTÓNOMA	30.000,00	1.730.272,18	1.760.272,18	1.007.438,49			1.007.438,49	985.586,92	21.851,57	-752.833,69
46200	TRANSFERENCIAS CTES.DIPUTACION	120.000,00		120.000,00	120.000,00			120.000,00	120.000,00		
46201	AYUNTAMIENTO DE PEGO	47.531,62		47.531,62	47.531,62	2.224,54		45.307,08	45.307,08		-2.224,54
46202	AYUNTAMIENTO DE DENIA	316.839,78		316.839,78	315.839,78	28.386,99		287.452,79	287.452,79		-29.386,99
46203	AYUTNAMIENTO DE BENISSA	167.035,55		167.035,55	167.035,55			167.035,55	167.035,55		
46204	AYUNTAMIENTO DE XABIA	138.798,85	6.627,13	145.425,98	138.399,00			138.399,00	138.399,00		-7.026,98
46205	AYUNTAMIENTO DE CALP	168.745,92		168.745,92	168.745,92	33.601,74		135.144,18	135.144,18		-33.601,74
46207	AYUNTAMIENTO DE TEULADA-MORAIIRA	40.789,05		40.789,05	38.219,87	1.272,49		36.947,38	36.947,38		-3.841,67
46208	AYUNTAMIENTO DE PEDREGUER	91.991,97		91.991,97	91.992,00	9.631,22		82.360,78	82.360,78		-9.631,19
46211	AYUNTAMIENTO DE GATA	11.234,29		11.234,29	11.234,29			11.234,29	11.234,29		
46212	De Ayuntamientos.Ingresos Programas Experimentales				11.921,30			11.921,30	11.921,30		11.921,30
	Suma	1.132.967,03	1.824.719,31	2.957.686,34	2.193.046,42	75.116,98		2.117.929,44	2.095.777,87	22.151,57	-839.756,90

III. RESULTADO PRESUPUESTARIO

EJERCICIO 2020

CONCEPTOS	DERECHOS RECONOCIDOS NETOS	OBLIGACIONES RECONOCIDAS NETAS	AJUSTES	RESULTADO PRESUPUESTARIO
a. Operaciones corrientes	2.117.929,44	1.964.049,29		153.880,15
b) Operaciones de capital		6.851,94		-6.851,94
1.Total operaciones no financieras (a+b)	2.117.929,44	1.970.901,23		147.028,21
c) Activos financieros				
d) Pasivos financieros				
2. Total operaciones financieras (c+d)				
I. RESULTADO PRESUPUESTARIO DEL EJERCICIO (I=1+2)	2.117.929,44	1.970.901,23		147.028,21
<u>AJUSTES</u>				
3. Créditos gastados financiados con remanente de tesorería para gastos generales				
4. Desviaciones de financiación negativas del ejercicio			49.413,71	
5. Desviaciones de financiación positivas del ejercicio			169.870,78	
II. TOTAL AJUSTES (II=3+4-5)			-120.457,07	
RESULTADO PRESUPUESTARIO AJUSTADO (I+II)				26.571,14

Resumen Electrónico:

12949b58598e607ec455d2229774e6f4

(2020)

ESTADO DE LIQUIDACIÓN DEL PRESUPUESTO DE GASTOS: RESUMEN POR CLASIFICACIÓN ECONÓMICA

Capítulo: 1 GASTOS DE PERSONAL.

ARTÍCULO	CONCEPTO SUBCONCEPTO	CRÉDITOS PRESUPUESTARIOS			GASTOS COMPROMET.	OBLIGACIONES RECONOCIDAS NETAS	PAGOS	OBLIGACIONES PENDIENTES DE PAGO A 31 DE DICIEMBRE	REMANENTES DE CRÉDITO
		INICIALES	MODIFICACIONES	DEFINITIVAS					
10	Órganos de gobierno y personal directivo.								
100	Retrib. básicas y otras remun. de miembros de órganos gob.								
10001	Otras remuneraciones.	6.000,00		6.000,00	4.410,00	4.410,00	4.410,00		1.590,00
	Total Concepto	6.000,00		6.000,00	4.410,00	4.410,00	4.410,00		1.590,00
	Total Artículo.	6.000,00		6.000,00	4.410,00	4.410,00	4.410,00		1.590,00
12	Personal Funcionario.								
121	Retribuciones complementarias.								
12103	Otros complementos.	27.000,00		27.000,00	26.641,08	26.641,08	26.641,08		358,92
	Total Concepto	27.000,00		27.000,00	26.641,08	26.641,08	26.641,08		358,92
	Total Artículo.	27.000,00		27.000,00	26.641,08	26.641,08	26.641,08		358,92
13	Personal Laboral.								
130	Laboral Fijo.								
13000	Retribuciones básicas.	649.188,67	25.282,44	674.471,11	640.666,61	640.666,61	640.666,61		33.804,50
	Total Concepto	649.188,67	25.282,44	674.471,11	640.666,61	640.666,61	640.666,61		33.804,50
131	Laboral temporal.								
13100	RETRIBUCIONES PERSONAL LABORAL EVENTUAL	84.276,77	1.193.104,23	1.277.381,00	782.999,50	782.999,50	779.503,61	3.495,89	494.381,50
	Total Concepto	84.276,77	1.193.104,23	1.277.381,00	782.999,50	782.999,50	779.503,61	3.495,89	494.381,50
	Total Artículo.	733.465,44	1.218.386,67	1.951.852,11	1.423.666,11	1.423.666,11	1.420.170,22	3.495,89	528.186,00
16	Cuotas, prestaciones y gastos soc. a cargo del empleador.								
160	Cuotas sociales.								
16000	Seguridad Social.	218.763,50	352.914,82	571.678,32	378.982,44	378.982,44	378.982,44		192.695,88
	Total Concepto	218.763,50	352.914,82	571.678,32	378.982,44	378.982,44	378.982,44		192.695,88
162	Gastos sociales del personal.								
16200	Formación y perfeccionamiento del personal.	200,24		200,24					200,24

(2020)

ESTADO DE LIQUIDACIÓN DEL PRESUPUESTO DE GASTOS: RESUMEN POR CLASIFICACIÓN ECONÓMICA

Capítulo: 1 GASTOS DE PERSONAL.

ARTÍCULO	CONCEPTO SUBCONCEPTO	CRÉDITOS PRESUPUESTARIOS			GASTOS COMPROMET.	OBLIGACIONES RECONOCIDAS NETAS	PAGOS	OBLIGACIONES PENDIENTES DE PAGO A 31 DE DICIEMBRE	REMANENTES DE CRÉDITO
		INICIALES	MODIFICACIONES	DEFINITIVAS					
	16204 Acción social.	198,00		198,00					198,00
	16209 Otros gastos sociales.	3.223,37	4.500,00	7.723,37	3.887,09	3.345,87	3.345,87		4.377,50
	Total Concepto	3.621,61	4.500,00	8.121,61	3.887,09	3.345,87	3.345,87		4.775,74
	Total Artículo.	222.385,11	357.414,82	579.799,93	382.869,53	382.328,31	382.328,31		197.471,62
	Total Capítulo	988.850,55	1.575.801,49	2.564.652,04	1.837.586,72	1.837.045,50	1.833.549,61	3.495,89	727.606,54

(2020)

ESTADO DE LIQUIDACIÓN DEL PRESUPUESTO DE GASTOS: RESUMEN POR CLASIFICACIÓN ECONÓMICA

Capítulo: 2 GASTOS CORRIENTES EN BIENES Y SERVICIOS.

ARTÍCULO	CONCEPTO SUBCONCEPTO	CRÉDITOS PRESUPUESTARIOS			GASTOS COMPROMET.	OBLIGACIONES RECONOCIDAS NETAS	PAGOS	OBLIGACIONES PENDIENTES DE PAGO A 31 DE DICIEMBRE	REMANENTES DE CRÉDITO
		INICIALES	MODIFICACIONES	DEFINITIVAS					
21300	REPARAC. MANTEN, MAQUIN., INSTA Y UTILLA.	1.358,26		1.358,26	840,58	840,58	840,58		517,68
	Total Concepto	1.358,26		1.358,26	840,58	840,58	840,58		517,68
215	Mobiliario.								
21500	Mobiliario y enseres	8.050,00	12.242,48	20.292,48	7.423,06	6.928,49	6.928,49		13.363,99
	Total Concepto	8.050,00	12.242,48	20.292,48	7.423,06	6.928,49	6.928,49		13.363,99
216	Equipos para procesos de información.								
21600	Equipamiento procesos información	1.985,00	5.650,00	7.635,00	3.751,61	3.660,17	3.660,17		3.974,83
	Total Concepto	1.985,00	5.650,00	7.635,00	3.751,61	3.660,17	3.660,17		3.974,83
219	Otro inmovilizado material.								
21900	Otro inmovilizado material	10,00		10,00					10,00
	Total Concepto	10,00		10,00					10,00
	Total Artículo.	12.763,26	17.892,48	30.655,74	12.015,25	11.429,24	11.429,24		19.226,50
22	Material, suministros y otros.								
220	Material de oficina.								
22000	Ordinario no inventariable.	4.250,00	20.697,74	24.947,74	8.161,43	7.753,05	7.753,05		17.194,69
22001	Prensa, revistas, libros y otras publicaciones.	455,29	6.734,20	7.189,49	2.472,56	2.472,56	2.472,56		4.716,93
22002	Material informático no inventariable.	14.077,00	8.722,68	22.799,68	15.772,96	15.347,96	15.347,96		7.451,72
	Total Concepto	18.782,29	36.154,62	54.936,91	26.406,95	25.573,57	25.573,57		29.363,34
221	Suministros.								
22100	Energía eléctrica.	1.200,00		1.200,00	498,85	498,85	498,85		701,15
22101	Agua.	410,00		410,00	142,94	142,94	142,94		267,06
22104	Vestuario.		13.855,48	13.855,48	4.793,39	4.564,45	4.564,45		9.291,03
22105	Productos alimenticios.	460,00		460,00					460,00
22106	Productos farmacéuticos y material sanitario.	20,00	2.625,00	2.645,00	3.121,57	3.009,10	2.990,47	18,63	-364,10
22110	Productos de limpieza y aseo.	270,00	3.621,48	3.891,48	1.103,03	1.075,51	1.075,51		2.815,97

(2020)

ESTADO DE LIQUIDACIÓN DEL PRESUPUESTO DE GASTOS: RESUMEN POR CLASIFICACIÓN ECONÓMICA

Capítulo: 2 GASTOS CORRIENTES EN BIENES Y SERVICIOS.

ARTÍCULO	CONCEPTO SUBCONCEPTO	CRÉDITOS PRESUPUESTARIOS			GASTOS COMPROMET.	OBLIGACIONES RECONOCIDAS NETAS	PAGOS	OBLIGACIONES PENDIENTES DE PAGO A 31 DE DICIEMBRE	REMANENTES DE CRÉDITO
		INICIALES	MODIFICACIONES	DEFINITIVAS					
22199	Otros suministros.	545,00	27.148,57	27.693,57	12.628,19	12.628,19	12.628,19		15.065,38
	Total Concepto	2.905,00	47.250,53	50.155,53	22.287,97	21.919,04	21.900,41	18,63	28.236,49
222	Comunicaciones.								
22200	Servicios de Telecomunicaciones.	14.225,00	6.250,00	20.475,00	15.817,88	14.096,88	14.096,88		6.378,12
22201	Postales.	408,53		408,53	20,05	20,05	20,05		388,48
22203	Informáticas.	110,00		110,00					110,00
22205	Mensajería	210,00		210,00					210,00
22299	Otros gastos en comunicaciones.	1.000,00		1.000,00					1.000,00
	Total Concepto	15.953,53	6.250,00	22.203,53	15.837,93	14.116,93	14.116,93		8.086,60
223	Transportes.								
22300	Transportes	110,00	5.225,00	5.335,00					5.335,00
	Total Concepto	110,00	5.225,00	5.335,00					5.335,00
224	Primas de seguros.								
22409	DE OTRO INMOVILIZADO MATERIAL	1.300,00	271,59	1.571,59	3.213,41	3.193,41	3.193,41		-1.621,82
22499	PRIMAS DE SEGUROS. OTROS RIESGOS		5.126,00	5.126,00	1.993,56	1.993,56	1.993,56		3.132,44
	Total Concepto	1.300,00	5.397,59	6.697,59	5.206,97	5.186,97	5.186,97		1.510,62
225	Tributos.								
22501	Tributos de las Comunidades Autónomas.	14,00		14,00					14,00
22502	Tributos de las Entidades locales.	350,00		350,00	404,58	404,58	404,58		-54,58
	Total Concepto	364,00		364,00	404,58	404,58	404,58		-40,58
226	Gastos diversos.								
22601	Atenciones protocolarias y representativas.	370,00	2.500,00	2.870,00					2.870,00
22602	Publicidad y propaganda.	1.835,00	5.800,00	7.635,00	3.278,75	3.278,75	3.278,75		4.356,25
22604	Jurídicos, contenciosos.	1.000,00	-100,00	900,00					900,00
22606	Reuniones, conferencias y cursos.	31.520,00	3.000,00	34.520,00	9.019,97	7.849,97	7.849,97		26.670,03

(2020)

ESTADO DE LIQUIDACIÓN DEL PRESUPUESTO DE GASTOS: RESUMEN POR CLASIFICACIÓN ECONÓMICA

Capítulo: 2 GASTOS CORRIENTES EN BIENES Y SERVICIOS.

ARTÍCULO	CONCEPTO SUBCONCEPTO	CRÉDITOS PRESUPUESTARIOS			GASTOS COMPROMET.	OBLIGACIONES RECONOCIDAS NETAS	PAGOS	OBLIGACIONES PENDIENTES DE PAGO A 31 DE DICIEMBRE	REMANENTES DE CRÉDITO
		INICIALES	MODIFICACIONES	DEFINITIVAS					
22609	Actividades culturales y deportivas		588,00	588,00					588,00
22699	Otros gastos diversos	12.385,83	2.565,60	14.951,43	1.875,48	1.805,46	1.805,46		13.145,97
	Total Concepto	47.110,83	14.353,60	61.464,43	14.174,20	12.934,18	12.934,18		48.530,25
227	Trabajos realizados por otras empresas y profesionales.								
22700	Limpieza y aseo.	5.443,37	900,00	6.343,37	3.780,87	3.780,87	3.780,87		2.562,50
22701	Seguridad.	360,00		360,00	354,58	354,58	354,58		5,42
22706	Estudios y trabajos técnicos.	6.110,00	14.300,00	20.410,00	22.400,03	22.400,02	22.400,02		-1.990,02
22799	Otros trabajos realizados por otras empresas y profes.	1.000,00	50.964,90	51.964,90	966,79	966,79	966,79		50.998,11
	Total Concepto	12.913,37	66.164,90	79.078,27	27.502,27	27.502,26	27.502,26		51.576,01
	Total Artículo.	99.439,02	180.796,24	280.235,26	111.820,87	107.637,53	107.618,90	18,63	172.597,73
23	Indemnizaciones por razón del servicio.								
230	Dietas.								
23010	Del personal directivo.	100,00		100,00					100,00
23020	Del personal no directivo.	410,00		410,00					410,00
	Total Concepto	510,00		510,00					510,00
231	Locomoción.								
23110	Del personal directivo.	100,00		100,00					100,00
23120	Del personal no directivo.	4.270,00	5.500,00	9.770,00	1.332,27	1.332,27	1.332,27		8.437,73
	Total Concepto	4.370,00	5.500,00	9.870,00	1.332,27	1.332,27	1.332,27		8.537,73
233	Otras indemnizaciones.								
23300	ASISTENCIA A TRIBUNALES	100,00		100,00					100,00
	Total Concepto	100,00		100,00					100,00
	Total Artículo.	4.980,00	5.500,00	10.480,00	1.332,27	1.332,27	1.332,27		9.147,73
	Total Capítulo	133.121,13	214.188,72	347.309,85	131.429,89	126.660,54	126.641,91	18,63	220.649,31

(2020)

ESTADO DE LIQUIDACIÓN DEL PRESUPUESTO DE GASTOS: RESUMEN POR CLASIFICACIÓN ECONÓMICA

Capítulo: 3 GASTOS FINANCIEROS.

ARTÍCULO	CONCEPTO SUBCONCEPTO	CRÉDITOS PRESUPUESTARIOS			GASTOS COMPROMET.	OBLIGACIONES RECONOCIDAS NETAS	PAGOS	OBLIGACIONES PENDIENTES DE PAGO A 31 DE DICIEMBRE	REMANENTES DE CRÉDITO
		INICIALES	MODIFICACIONES	DEFINITIVAS					
31	De préstamos y otras operaciones financieras en euros.								
	310 Intereses.								
	31000 Intereses	1.000,00		1.000,00					1.000,00
	Total Concepto	1.000,00		1.000,00					1.000,00
	311 Gastos de formalización, modificación y cancelación.								
	31100 Gastos de formalización, modificación y cancelación.	250,00		250,00					250,00
	Total Concepto	250,00		250,00					250,00
	Total Artículo.	1.250,00		1.250,00					1.250,00
35	Intereses de demora y otros gastos financieros.								
	359 Otros gastos financieros.								
	35900 OTROS GASTOS FINANCIEROS	586,35		586,35	343,25	343,25	343,25		243,10
	Total Concepto	586,35		586,35	343,25	343,25	343,25		243,10
	Total Artículo.	586,35		586,35	343,25	343,25	343,25		243,10
	Total Capítulo	1.836,35		1.836,35	343,25	343,25	343,25		1.493,10

(2020)

ESTADO DE LIQUIDACIÓN DEL PRESUPUESTO DE GASTOS: RESUMEN POR CLASIFICACIÓN ECONÓMICA

Capítulo: 4 TRANSFERENCIAS CORRIENTES.

ARTÍCULO	CONCEPTO SUBCONCEPTO	CRÉDITOS PRESUPUESTARIOS			GASTOS COMPROMET.	OBLIGACIONES RECONOCIDAS NETAS	PAGOS	OBLIGACIONES PENDIENTES DE PAGO A 31 DE DICIEMBRE	REMANENTES DE CRÉDITO
		INICIALES	MODIFICACIONES	DEFINITIVAS					
46	A Entidades Locales.								
	467 A Consorcios.								
	46700 Transferencias Corrientes. A Consorcios.								
	Total Concepto								
	Total Artículo.								
48	A Familias e Instituciones sin fines de lucro.								
	481								
	48100 Premios, becas y permisos estudios e investigación		34.765,00	34.765,00					34.765,00
	Total Concepto		34.765,00	34.765,00					34.765,00
	Total Artículo.		34.765,00	34.765,00					34.765,00
	Total Capítulo		34.765,00	34.765,00					34.765,00

(2020)

ESTADO DE LIQUIDACIÓN DEL PRESUPUESTO DE GASTOS: RESUMEN POR CLASIFICACIÓN ECONÓMICA

Capítulo: 6 INVERSIONES REALES.

ARTÍCULO	CONCEPTO SUBCONCEPTO	CRÉDITOS PRESUPUESTARIOS			GASTOS COMPROMET.	OBLIGACIONES RECONOCIDAS NETAS	PAGOS	OBLIGACIONES PENDIENTES DE PAGO A 31 DE DICIEMBRE	REMANENTES DE CRÉDITO
		INICIALES	MODIFICACIONES	DEFINITIVAS					
62	Inversión nueva asociada al funcionam operat de los serv.								
	622 Edificios y otras construcciones.								
	62200 EDIFICIOS Y OTRAS CONSTRUCCIONES	200,00		200,00					200,00
	Total Concepto	200,00		200,00					200,00
	623 Maquinaria, instalaciones técnicas y utillaje.								
	62300 MAQUINARIA, INSTALACIONES Y UTILLAJE	600,00		600,00					600,00
	Total Concepto	600,00		600,00					600,00
	625 Mobiliario.								
	62500 MOBILIARIO	700,00	464,10	1.164,10	1.464,10	1.464,10	1.464,10		-300,00
	62501 MOBILIARIO Y ENSERES:EQUIPOS OFICINA	900,00		900,00					900,00
	Total Concepto	1.600,00	464,10	2.064,10	1.464,10	1.464,10	1.464,10		600,00
	626 Equipos para procesos de información.								
	62600 EQUIPOS PARA PROCESOS DE INFORMACION	6.559,00	-500,00	6.059,00	5.387,84	5.387,84	5.387,84		671,16
	Total Concepto	6.559,00	-500,00	6.059,00	5.387,84	5.387,84	5.387,84		671,16
	Total Artículo.	8.959,00	-35,90	8.923,10	6.851,94	6.851,94	6.851,94		2.071,16
63	Inv de repos asociada al funcionamiento operat de los serv								
	632 Edificios y otras construcciones.								
	63200 Edificios y otras construcciones.	200,00		200,00					200,00
	Total Concepto	200,00		200,00					200,00
	Total Artículo.	200,00		200,00					200,00
	Total Capítulo	9.159,00	-35,90	9.123,10	6.851,94	6.851,94	6.851,94		2.271,16
	Total	1.132.967,03	1.824.719,31	2.957.686,34	1.976.211,80	1.970.901,23	1.967.386,71	3.514,52	986.785,11

(2020)

ESTADO DE LIQUIDACIÓN DEL PRESUPUESTO DE GASTOS: RESUMEN POR CLASIFICACIÓN PROGRAMA

Área de Gasto : 2 ACTUACIONES DE PROTECCIÓN Y PROMOCIÓN SOCIAL.

POLÍTICA	GRUPO PROG. SUBPROGRAMA	CRÉDITOS PRESUPUESTARIOS			GASTOS COMPROMET.	OBLIGACIONES RECONOCIDAS NETAS	PAGOS	OBLIGACIONES PENDIENTES DE PAGO A 31 DE DICIEMBRE	REMANENTES DE CRÉDITO
		INICIALES	MODIFICACIONES	DEFINITIVAS					
21	PENSIONES.								
	211 PENSIONES.								
	211 PENSIONES.								
	Total Gr. Progra. . .								
	Total Política								
24	FOMENTO DEL EMPLEO.								
	241 FOMENTO DEL EMPLEO.								
	241 FOMENTO DEL EMPLEO.	1.131.130,68	1.824.719,31	2.955.849,99	1.975.868,55	1.970.557,98	1.967.043,46	3.514,52	985.292,01
	Total Gr. Progra. . .	1.131.130,68	1.824.719,31	2.955.849,99	1.975.868,55	1.970.557,98	1.967.043,46	3.514,52	985.292,01
	Total Política	1.131.130,68	1.824.719,31	2.955.849,99	1.975.868,55	1.970.557,98	1.967.043,46	3.514,52	985.292,01
	Total Área de Gasto	1.131.130,68	1.824.719,31	2.955.849,99	1.975.868,55	1.970.557,98	1.967.043,46	3.514,52	985.292,01

(2020)

ESTADO DE LIQUIDACIÓN DEL PRESUPUESTO DE GASTOS: RESUMEN POR CLASIFICACIÓN PROGRAMA

Área de Gasto : 9 ACTUACIONES DE CARÁCTER GENERAL.

POLÍTICA	GRUPO PROG. SUBPROGRAMA	CRÉDITOS PRESUPUESTARIOS			GASTOS COMPROMET.	OBLIGACIONES RECONOCIDAS NETAS	PAGOS	OBLIGACIONES PENDIENTES DE PAGO A 31 DE DICIEMBRE	REMANENTES DE CRÉDITO
		INICIALES	MODIFICACIONES	DEFINITIVAS					
93	ADMINISTRACIÓN FINANCIERA Y TRIBUTARIA.								
	934 GESTIÓN DE LA DEUDA Y DE LA TESORERÍA.								
	934 GESTIÓN DE LA DEUDA Y DE LA TESORERÍA.	1.836,35		1.836,35	343,25	343,25	343,25		1.493,10
	Total Gr. Progra. . .	1.836,35		1.836,35	343,25	343,25	343,25		1.493,10
	Total Política	1.836,35		1.836,35	343,25	343,25	343,25		1.493,10
	Total Área de Gasto	1.836,35		1.836,35	343,25	343,25	343,25		1.493,10
	Total	1.132.967,03	1.824.719,31	2.957.686,34	1.976.211,80	1.970.901,23	1.967.386,71	3.514,52	986.785,11

(2020)

RESUMEN DE OBLIGACIONES RECONOCIDAS NETAS POR CLASIFICACIÓN PROGRAMA Y CAPÍTULO

ÁREA DE GASTO POLÍTICA GRUPO PROG.	CAPÍTULO								TOTAL
	1	2	3	4	6	7	8	9	
2 ACTUACIONES DE PROTECCIÓN Y PROMOCIÓN SOCIAL.									
21 PENSIONES.									
211 PENSIONES.									
Total Política									
24 FOMENTO DEL EMPLEO.									
241 FOMENTO DEL EMPLEO.	1.837.045,50	126.660,54			6.851,94				1.970.557,98
Total Política	1.837.045,50	126.660,54			6.851,94				1.970.557,98
Total Área de Gasto	1.837.045,50	126.660,54			6.851,94				1.970.557,98
9 ACTUACIONES DE CARÁCTER GENERAL.									
93 ADMINISTRACIÓN FINANCIERA Y TRIBUTARIA.									
934 GESTIÓN DE LA DEUDA Y DE LA TESORERÍA.			343,25						343,25
Total Política			343,25						343,25
Total Área de Gasto			343,25						343,25
Total	1.837.045,50	126.660,54	343,25		6.851,94				1.970.901,23

ESTADO DE LIQUIDACIÓN DEL PRESUPUESTO DE INGRESOS: RESUMEN POR CLASIFICACIÓN ECONÓMICA

(2020)

Capítulo: 3 Tasas, precios públicos y otros ingresos.

ARTÍCULO	CONCEPTO SUBCONCEPTO	PREVISIONES PRESUPUESTARIAS			DERECHOS RECONOCIDOS	DERECHOS ANULADOS	DERECHOS CANCELADOS	DERECHOS RECONOCIDOS NETOS	RECAUDACIÓN NETA	DERECHOS PENDIENTES DE COBRO A 31 DE DICIEMBRE	EXCESO / DEFECTO PREVISIÓN
		INICIALES	MODIFICACIONES	DEFINITIVAS							
34	Precios públicos.										
	342 Servicios educativos.										
	34200 Servicios Educativos				4.432,60			4.432,60	4.132,60	300,00	4.432,60
	Total Concepto				4.432,60			4.432,60	4.132,60	300,00	4.432,60
	Total Artículo.				4.432,60			4.432,60	4.132,60	300,00	4.432,60
	Total Capítulo				4.432,60			4.432,60	4.132,60	300,00	4.432,60

ESTADO DE LIQUIDACIÓN DEL PRESUPUESTO DE INGRESOS: RESUMEN POR CLASIFICACIÓN ECONÓMICA

(2020)

Capítulo: 4 Transferencia corrientes.

ARTÍCULO	CONCEPTO SUBCONCEPTO	PREVISIONES PRESUPUESTARIAS			DERECHOS RECONOCIDOS	DERECHOS ANULADOS	DERECHOS CANCELADOS	DERECHOS RECONOCIDOS NETOS	RECAUDACIÓN NETA	DERECHOS PENDIENTES DE COBRO A 31 DE DICIEMBRE	EXCESO / DEFECTO PREVISIÓN
		INICIALES	MODIFICACIONES	DEFINITIVAS							
42	De la Administración del Estado.										
	420 De la Administración General del Estado.										
	42090 Otras transf corrientes de la Admón General del Estado.		87.820,00	87.820,00	70.256,00			70.256,00	70.256,00		-17.564,00
	Total Concepto		87.820,00	87.820,00	70.256,00			70.256,00	70.256,00		-17.564,00
	Total Artículo.		87.820,00	87.820,00	70.256,00			70.256,00	70.256,00		-17.564,00
45	De Comunidades Autónomas.										
	455 De la Administración de la Comunidad Autónoma										
	45500 DE LA ADMÓN GENERAL DE LA COMUNIDAD AUTÓNOMA	30.000,00	1.730.272,18	1.760.272,18	1.007.438,49			1.007.438,49	985.586,92	21.851,57	-752.833,69
	Total Concepto	30.000,00	1.730.272,18	1.760.272,18	1.007.438,49			1.007.438,49	985.586,92	21.851,57	-752.833,69
	Total Artículo.	30.000,00	1.730.272,18	1.760.272,18	1.007.438,49			1.007.438,49	985.586,92	21.851,57	-752.833,69
46	De Entidades Locales.										
	462 De Ayuntamientos.										
	46200 TRANSFERENCIAS CTES.DIPUTACION	120.000,00		120.000,00	120.000,00			120.000,00	120.000,00		
	46201 AYUNTAMIENTO DE PEGO	47.531,62		47.531,62	47.531,62	2.224,54		45.307,08	45.307,08		-2.224,54
	46202 AYUNTAMIENTO DE DENIA	316.839,78		316.839,78	315.839,78	28.386,99		287.452,79	287.452,79		-29.386,99
	46203 AYUNTAMIENTO DE BENISSA	167.035,55		167.035,55	167.035,55			167.035,55	167.035,55		
	46204 AYUNTAMIENTO DE XABIA	138.798,85	6.627,13	145.425,98	138.399,00			138.399,00	138.399,00		-7.026,98
	46205 AYUNTAMIENTO DE CALP	168.745,92		168.745,92	168.745,92	33.601,74		135.144,18	135.144,18		-33.601,74
	46207 AYUNTAMIENTO DE TEULADA-MORAIRA	40.789,05		40.789,05	38.219,87	1.272,49		36.947,38	36.947,38		-3.841,67
	46208 AYUNTAMIENTO DE PEDREGUER	91.991,97		91.991,97	91.992,00	9.631,22		82.360,78	82.360,78		-9.631,19
	46211 AYUNTAMIENTO DE GATA	11.234,29		11.234,29	11.234,29			11.234,29	11.234,29		
	46212 De Ayuntamientos.Ingresos Programas Experimentales				11.921,30			11.921,30	11.921,30		11.921,30

ESTADO DE LIQUIDACIÓN DEL PRESUPUESTO DE INGRESOS: RESUMEN POR CLASIFICACIÓN ECONÓMICA

(2020)

Capítulo: 4 Transferencia corrientes.

ARTÍCULO	CONCEPTO SUBCONCEPTO	PREVISIONES PRESUPUESTARIAS			DERECHOS RECONOCIDOS	DERECHOS ANULADOS	DERECHOS CANCELADOS	DERECHOS RECONOCIDOS NETOS	RECAUDACIÓN NETA	DERECHOS PENDIENTES DE COBRO A 31 DE DICIEMBRE	EXCESO / DEFECTO PREVISIÓN
		INICIALES	MODIFICACIONES	DEFINITIVAS							
	Total Concepto	1.102.967,03	6.627,13	1.109.594,16	1.110.919,33	75.116,98		1.035.802,35	1.035.802,35		-73.791,81
	Total Articulo.	1.102.967,03	6.627,13	1.109.594,16	1.110.919,33	75.116,98		1.035.802,35	1.035.802,35		-73.791,81
	Total Capítulo	1.132.967,03	1.824.719,31	2.957.686,34	2.188.613,82	75.116,98		2.113.496,84	2.091.645,27	21.851,57	-844.189,50
	Total	1.132.967,03	1.824.719,31	2.957.686,34	2.193.046,42	75.116,98		2.117.929,44	2.095.777,87	22.151,57	-839.756,90

(2020)

ESTADO DE LIQUIDACIÓN DEL PRESUPUESTO POR BOLSA DE VINCULACIÓN

I.LIQUIDACIÓN DEL PRESUPUESTO DE GASTOS POR BOLSAS DE VINCULACIÓN

BOLSA DE VINCULACIÓN			CRÉDITOS PRESUPUESTARIOS			GASTOS COMPROMET.	OBLIGACIONES RECONOCIDAS NETAS	PAGOS	OBLIGACIONES PENDIENTES DE PAGO A 31 DE DICIEMBRE	REMANENTES DE CRÉDITO
			INICIALES	MODIFICACIONES	DEFINITIVAS					
100	241	1	278.681,93	-10.894,04	267.787,89	235.058,36	234.517,14	231.021,25	3.495,89	33.270,75
100	241	2	32.381,00	2.000,00	34.381,00	34.011,13	33.224,68	33.224,68		1.156,32
100	241	6	4.500,00	-2.000,00	2.500,00	1.244,49	1.244,49	1.244,49		1.255,51
100	9	3	1.836,35		1.836,35	343,25	343,25	343,25		1.493,10
101	241	1	69.211,13		69.211,13	68.108,92	68.108,92	68.108,92		1.102,21
101	241	2	4.730,00	-1.500,00	3.230,00	1.978,09	1.744,45	1.744,45		1.485,55
101	241	4								
101	241	6		1.500,00	1.500,00	1.499,95	1.499,95	1.499,95		0,05
102	241	1	230.709,80	-21.088,66	209.621,14	207.963,81	207.963,81	207.963,81		1.657,33
102	241	2	46.151,33	-564,10	45.587,23	21.663,23	20.642,79	20.624,16	18,63	24.944,44
102	241	4								
102	241	6	1.000,00	464,10	1.464,10	1.464,10	1.464,10	1.464,10		
103	241	1	136.256,00		136.256,00	132.335,60	132.335,60	132.335,60		3.920,40
103	241	2	4.775,00		4.775,00	4.342,09	3.042,38	3.042,38		1.732,62
103	241	22205	10,00		10,00					10,00
103	241	4								
103	241	6	959,00		959,00	898,40	898,40	898,40		60,60
104	241	2	700,00		700,00	9,32	9,32	9,32		690,68
104	241	4								
108	241	1	113.081,44	-8.668,39	104.413,05	99.734,50	99.734,50	99.734,50		4.678,55
108	241	2	3.010,00		3.010,00	2.924,02	2.832,56	2.832,56		177,44
108	241	22205	100,00		100,00					100,00
108	241	4								
108	241	6	200,00		200,00					200,00
109	241	1	26.403,94		26.403,94	25.840,18	25.840,18	25.840,18		563,76
109	241	2	1.100,00		1.100,00	192,36	192,36	192,36		907,64
109	241	4								
112	241	1	108.202,37		108.202,37	99.034,99	99.034,99	99.034,99		9.167,38
112	241	2	35.348,80		35.348,80	8.077,61	6.907,61	6.907,61		28.441,19
112	241	4								
115	241	1	26.303,94		26.303,94	23.434,51	23.434,51	23.434,51		2.869,43
115	241	2	4.815,00		4.815,00	2.768,55	2.600,90	2.600,90		2.214,10
Suma			1.130.467,03	-40.751,09	1.089.715,94	972.927,46	967.616,89	964.102,37	3.514,52	122.099,05

(2020)

ESTADO DE LIQUIDACIÓN DEL PRESUPUESTO POR BOLSA DE VINCULACIÓN

I.LIQUIDACIÓN DEL PRESUPUESTO DE GASTOS POR BOLSAS DE VINCULACIÓN

BOLSA DE VINCULACIÓN			CRÉDITOS PRESUPUESTARIOS			GASTOS COMPROMET.	OBLIGACIONES RECONOCIDAS NETAS	PAGOS	OBLIGACIONES PENDIENTES DE PAGO A 31 DE DICIEMBRE	REMANENTES DE CRÉDITO
			INICIALES	MODIFICACIONES	DEFINITIVAS					
115	241	4								
115	241	6	2.500,00		2.500,00	1.745,00	1.745,00	1.745,00		755,00
147	2	1								
147	241	1		52.045,89	52.045,89	32.856,72	32.856,72	32.856,72		19.189,17
148	241	1		42.899,81	42.899,81	32.856,72	32.856,72	32.856,72		10.043,09
151	241	2								
170	241	1								
174	241	1		235.214,79	235.214,79	230.688,78	230.688,78	230.688,78		4.526,01
174	241	2		13.278,93	13.278,93	4.325,59	4.325,59	4.325,59		8.953,34
176	241	1		450,00	450,00	212,23	212,23	212,23		237,77
176	241	2		8.600,36	8.600,36	6.243,94	6.243,94	6.243,94		2.356,42
177	241	1		3.500,00	3.500,00	2.327,00	2.327,00	2.327,00		1.173,00
177	241	2		23.876,83	23.876,83	21.123,42	21.123,42	21.123,42		2.753,41
178	241	1		21.293,74	21.293,74	21.293,74	21.293,74	21.293,74		
178	241	2		2.004,62	2.004,62	327,27	327,27	327,27		1.677,35
179	241	1		21.669,90	21.669,90	19.554,89	19.554,89	19.554,89		2.115,01
179	241	2		3.578,37	3.578,37	603,19	603,19	603,19		2.975,18
180	241	1		21.669,90	21.669,90	19.554,88	19.554,88	19.554,88		2.115,02
180	241	2		3.578,37	3.578,37	1.483,66	1.483,66	1.483,66		2.094,71
181	241	1		21.669,90	21.669,90	19.557,11	19.557,11	19.557,11		2.112,79
181	241	2		3.578,37	3.578,37	633,07	633,07	633,07		2.945,30
182	241	1		21.496,10	21.496,10	21.043,13	21.043,13	21.043,13		452,97
182	241	2		3.578,37	3.578,37	689,85	689,85	689,85		2.888,52
183	241	1		43.668,23	43.668,23	34.469,51	34.469,51	34.469,51		9.198,72
184	241	1		426.405,60	426.405,60	415.132,91	415.132,91	415.132,91		11.272,69
184	241	2		37.704,00	37.704,00	13.113,77	13.113,77	13.113,77		24.590,23
185	241	1		10.526,64	10.526,64	10.306,20	10.306,20	10.306,20		220,44
185	241	2		1.427,40	1.427,40	832,90	832,90	832,90		594,50
186	241	1		10.526,64	10.526,64	9.547,28	9.547,28	9.547,28		979,36
186	241	2		1.427,40	1.427,40	987,74	987,74	987,74		439,66
187	241	1		10.526,64	10.526,64	9.841,12	9.841,12	9.841,12		685,52
187	241	2		1.427,40	1.427,40	1.102,28	1.102,28	1.102,28		325,12
Suma			1.132.967,03	1.006.873,11	2.139.840,14	1.905.381,36	1.900.070,79	1.896.556,27	3.514,52	239.769,35

(2020)

ESTADO DE LIQUIDACIÓN DEL PRESUPUESTO POR BOLSA DE VINCULACIÓN

I.LIQUIDACIÓN DEL PRESUPUESTO DE GASTOS POR BOLSAS DE VINCULACIÓN

BOLSA DE VINCULACIÓN			CRÉDITOS PRESUPUESTARIOS			GASTOS COMPROMET.	OBLIGACIONES RECONOCIDAS NETAS	PAGOS	OBLIGACIONES PENDIENTES DE PAGO A 31 DE DICIEMBRE	REMANENTES DE CRÉDITO
			INICIALES	MODIFICACIONES	DEFINITIVAS					
188	241	1		10.334,00	10.334,00	9.870,33	9.870,33	9.870,33		463,67
188	241	2		1.427,40	1.427,40	1.072,67	1.072,67	1.072,67		354,73
189	241	1		119.250,00	119.250,00	46.436,63	46.436,63	46.436,63		72.813,37
189	241	2		750,00	750,00	445,47	445,47	445,47		304,53
190	241	2		49.105,00	49.105,00					49.105,00
190	241	4		24.715,00	24.715,00					24.715,00
191	241	2		3.950,00	3.950,00					3.950,00
191	241	4		10.050,00	10.050,00					10.050,00
192	241	1		25.620,00	25.620,00	2.643,34	2.643,34	2.643,34		22.976,66
192	241	2		3.843,00	3.843,00	648,68	648,68	648,68		3.194,32
193	241	1		25.620,00	25.620,00	2.643,15	2.643,15	2.643,15		22.976,85
193	241	2		3.843,00	3.843,00	648,68	648,68	648,68		3.194,32
194	241	1		25.620,00	25.620,00	2.643,34	2.643,34	2.643,34		22.976,66
194	241	2		3.843,00	3.843,00	753,77	753,77	753,77		3.089,23
195	241	1		25.620,00	25.620,00	2.596,84	2.596,84	2.596,84		23.023,16
195	241	2		3.843,00	3.843,00	427,54	427,54	427,54		3.415,46
198	241	1		440.824,80	440.824,80					440.824,80
198	241	2		39.588,00	39.588,00					39.588,00
Suma			1.132.967,03	1.824.719,31	2.957.686,34	1.976.211,80	1.970.901,23	1.967.386,71	3.514,52	986.785,11

Creama

1.- Organización y Actividad

HISTORIA DE LA ENTIDAD:

CREAMA es una entidad sin ánimo de lucro, fundada en 1994 con el claro propósito de dinamizar la actividad económica y social de la Marina Alta.

Nace desde la voluntad de cooperación de tres ayuntamientos de la comarca – Benissa, Dénia y Pego – que, junto con el INEM y la Diputación de Alicante, deciden promover una entidad independiente que, bajo la forma jurídica de “Consortio” promueve actividades de desarrollo local en la comarca.

Posteriormente y paralelamente al proceso de transferencias, la Generalitat Valenciana, a través de sus dos entidades implicadas en el sector empresarial (IMPIVA), y en el empleo (SERVEF), se adhiere formalmente al Consortio, con la finalidad de prestar un apoyo explícito a sus actividades y participar en el diseño de sus políticas.

A este consorcio se van adhiriendo progresivamente los Ayuntamientos de Calpe, Gata de Gorgos, Jávea, Ondara, Pedreguer, Teulada-Moraira y El Verger, alcanzando en 2010 la cifra de 11 municipios con la incorporación de Poble Nou de Benitatxell, cuyas Agencias de Desarrollo Local, bajo la imagen corporativa de CREAMA, promueven actividades generadoras de empleo y cohesión social.

Las circunstancias económicas llevaron a los municipios del Poble Nou de Benitatxell, en Diciembre de 2011; a Ondara, en marzo de 2012; y El Verger en Diciembre de 2014; a causar baja en el consorcio, siendo actualmente 8 municipios los que conforman el CREAMA: Benissa, Calp, Dénia, Gata de Gorgos, Pedreguer, Pego, Teulada-Moraira y Xàbia. En 2015, el SEPE y el IVACE han causado baja como miembros del consorcio. En 2016 se llevó a cabo una modificación de los estatutos del consorcio, quedando adscrito a la Excma. Diputación Provincial de Alicante.

POBLACIÓN OFICIAL Y DATOS SOCIOECONÓMICOS

Actualmente la población de alcance del Consortio es de 140.992 habitantes, según datos del Observatori Marina Alta (<https://observatorimarinaalta.org>) a 1 de enero de 2020, representando aproximadamente el 80% de la población de la Marina Alta, no obstante desde las agencias de Creama se atiende a la población en general de la comarca.

Año	Zona	Ámbito geográfico	Total	Hombres	Mujeres
2020	-	La Marina Alta	178.203	88.362	89.841
2020	-	Zona Costa	112.613	55.580	57.033
2020	-	Zona Intermedia	51.611	25.776	25.835
2020	-	Zona Interior	13.979	7.006	6.973
2020	Zona Intermedia	Benissa	11.288	5.546	5.742
2020	Zona Costa	Calp	23.326	11.775	11.551
2020	Zona Costa	Dénia	42.827	20.723	22.104
2020	Zona Costa	Xàbia/Jávea	28.016	13.928	14.088
2020	Zona Costa	Teulada	11.278	5.656	5.622
2020	Zona Intermedia	Pego	10.133	5.041	5.092
2020	Zona Intermedia	Pedreguer	7.881	3.927	3.954
2020	Zona Intermedia	Gata de Gorgos	6.243	3.181	3.062
2020	Total	CREAMA	140.992	69.777	71.215
2021	Total	% CREAMA	79,12%	78,97%	79,27%

DATOS MEMORIA ACTIVIDADES CREAMA 2020

Área información

Atenciones Realizadas	37.399
-----------------------	--------

Área Empresa:

Creación empresas	
Asesoramientos A Emprendedores	706
Emprendedores Atendidos	376
Empresas Constituidas	97
Creación De Puestos De Trabajo	136
Mantenimiento empresas	
Atenciones A Empresas	4.673
Empresas Atendidas	2.295

Área Formación:

Horas Formación	6.468
-----------------	--------------

Nº Alumnos	741
Proyectos Comarcales	Erasmus + “Mobilitat Europea a la FP de la Marina Alta II” Erasmus + Grado Superior

Área Inserción Socio-laboral:

	Actividades	Núm. Acciones realizadas
Agencia de colocación	Actuaciones con demandantes	8.350
	Número de Ofertas captadas	363
	Contrataciones	148
	Denominación	Núm. Acciones
Otras actividades de inserción	Atención y orientación individual a personas desempleo	970
	Actividades grupales	6

Área Promoción y Desarrollo Comarcal:

Proyectos solicitados	<ul style="list-style-type: none"> • Taller Empleo Marina Alta XI • Agentes de Desarrollo Local – Prórrogas. • Programas Experimentales “Marina Alta Ocupació i Innovació” – Acuerdo por el Empleo. Edición 2020-2021 y Edición 2021-2022 • Erasmus + Movilidad en la Marina Alta para alumnado de Grado Medio • Erasmus + Movilidad en la Marina Alta para alumnado de Grado Superior. • Manifestaciones de interés - Ministerio para la Transición Ecológica y Reto Demográfico: Xarxa Agrícola, Espon-Urruc, Passaport Marina Alta • Manifestación de interés - GVA Turisme: Passaport Marina Alta.
Participación en Proyectos	<ul style="list-style-type: none"> • Dénia y Marina Alta Tasting Life - Ciutat Creativa de la Gastronomia UNESCO – Ajuntament Dénia. • Focus Pyme y Emprendimiento 2020 – Generalitat Valenciana – IVACE • Mapa de Entidades y Servicios al Emprendedor de la Comunitat Valenciana. – Generalitat Valenciana IVACE. • Red de Servicios Municipales de Desarrollo Local de la Comunitat Valenciana – FVMP. • Consejo Asesor del CDT Marina Alta – Agència Valenciana de Turisme. • GRIDET: XI Jornadas sobre Desarrollo Local de la Comunitat

	Valenciana: Publicación y Presentación en el Foro del estudio realizado en el marco del proyecto Estrategia Marina Alta
Proyectos realizados	<ul style="list-style-type: none"> • Acuerdo por el Empleo y el Desarrollo Local en la Marina Alta – Fase Concertación y Planificación; Consejo Rector de Julio • Programas Experimentales “Marina Alta Ocupació i Innovació”, 2019-2020. • Inicio Programas Experimentales “Marina Alta Ocupació i Innovació”, 2020-21. • Taller Empleo Marina Alta IX. • Inicio Taller Empleo Marina Alta X. • Proyecto VET-UP: Organización jornada de presentación de buenas prácticas de formación orientada al empleo en la Marina Alta • Estrategia Marina Alta: creación de un panel de expertos para la definición del I Plan Estratégico de Desarrollo Territorial en la Marina Alta
Convenios de colaboración firmados	<ul style="list-style-type: none"> • Área Formación: TLC-Dénia, Uned Dénia, Universitat de València • CEEI. Área de Empresa • GALP: Área de Desarrollo Comarcal
Jornadas	<ul style="list-style-type: none"> • “Economía Circular”. Universitat d’Alacant. Seu Universitaria de Benissa

Área Gestión Interna:

Presupuesto	Inicial: 1.132.967,03 € Final: 2.957.686,34 €	
Media de Trabajadores	Trabajadores Fijos	24
	Trabajadores Temporales	53
Horas de formación	1.072 horas de formación	
Solvencia de tesorería	PMP de 2020: Inferior a 15 días	
Expedientes / Acciones más Relevantes	<ul style="list-style-type: none"> • <u>Diputación de Alicante – Plan Moderniza</u> para el acceso a la infraestructura de servidores centralizados y comunicaciones con el soporte de la red Internet, así como, a diferente software municipal y acuerdos preferentes con empresas del sector TIC. • Gestión económico – administrativa del Consorcio. • Gestión ingresos formación. • Gestión del archivo comarcal histórico y vigente del Consorcio. • Contrataciones administrativas: se han gestionado un total de 121 expedientes de contratación, 114 a través de contratación menor y 7 mediante contratación ordinaria. 	

- Elaboración de la Memoria 2019, Memoria de Solvencia y Plan de Actuación 2021.
- Documentación de nuevos procesos de valor del área y actualización de procesos.
- Gestión sesiones de los órganos de gobierno del consorcio: 2 Juntas Generales y 5 Comisiones Ejecutivas.
- Concurso interno felicitación Navidad 2020
- Plan de Igualdad del consorcio.
- Comunicación interna en el ámbito de la Prevención de Riesgos Laborales.
- Medidas implantadas a causa de la situación provocada por la COVID-19

NORMA DE CREACIÓN DE LA ENTIDAD:

Creama se constituye por Junta General celebrada en sesión de 15/01/1995.

Estatutos vigentes publicados en el BOP de Alicante en fecha 27/03/1997 y modificaciones publicadas en:

- DOCV nº 7701 de 20/01/2016 y en el BOP nº 245 de 23/12/2015.
- DOCV nº 7882 de 27/09/2016 y en el BOP nº 184 de 23/09/2016.

ACTIVIDAD PRINCIPAL DE LA ENTIDAD:

Según el art. 4 de los estatutos: *“El objeto del presente Consorcio es el funcionamiento coordinado de las entidades consorciadas en el ámbito de la Comarca Marina Alta, y las que en el futuro se puedan incorporar al mismo, para conseguir un mejor aprovechamiento de los recursos humanos y materiales de las mismas, dando así una respuesta más adecuada a las necesidades del ámbito territorial.*

En todo caso, previo cumplimiento de los requisitos legales que procedan, las entidades interesadas podrán acordar la prestación por el Consorcio de otros servicios de su competencia, los que asumirá éste en la forma y condiciones que se establezcan en cada caso concreto.”

DESCRIPCIÓN DE LAS PRINCIPALES FUENTES DE INGRESOS Y, EN SU CASO, TASAS Y PRECIOS PÚBLICOS PERCIBIDOS:

Las principales fuentes de financiación son las aportaciones municipales, la de la Diputación de Alicante y las subvenciones públicas a las que concurre el Consorcio en el ejercicio de su actividad habitual.

El ejercicio 2020 se inició con un presupuesto de 1.132.967,03 € y finalizó con 2.957.686,34 €.

CONSIDERACIÓN FISCAL DE LA ENTIDAD A EFECTOS DEL IMPUESTO DE SOCIEDADES Y, EN SU CASO, OPERACIONES SUJETAS A IVA Y PORCENTAJE DE PRORRATA:

No tributamos en el impuesto de sociedades ni tenemos operaciones sujetas a Iva

ESTRUCTURA ORGANIZATIVA BÁSICA EN SUS NIVELES POLÍTICO Y ADMINISTRATIVO:

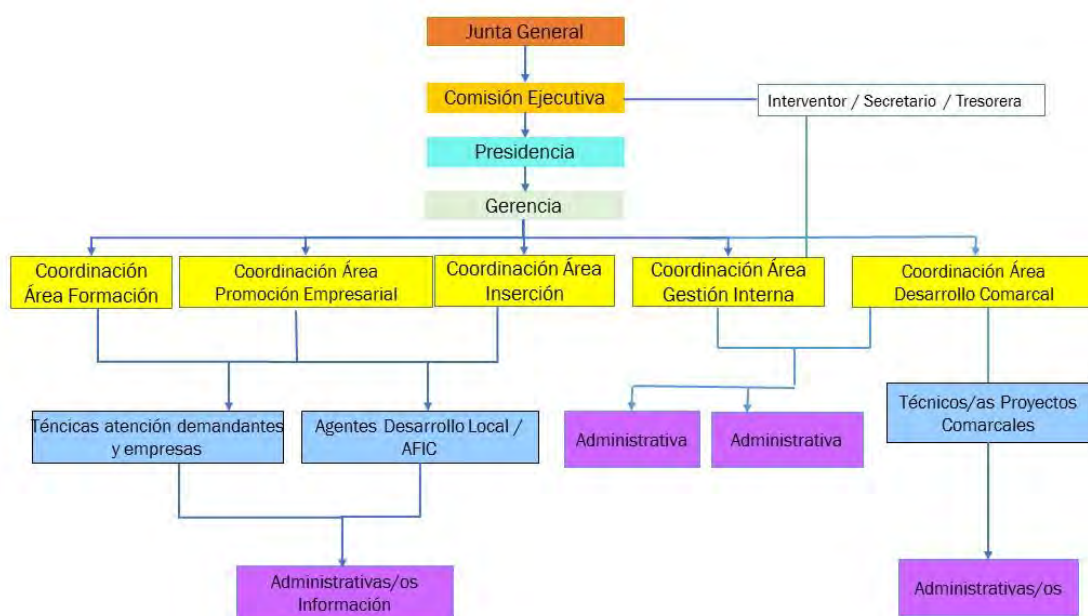

Los distintos miembros CREAMA nombran sus representantes a la Junta General de CREAMA que se celebra de forma ordinaria una vez al año. De esta Junta General saldrán los

miembros integrantes de la comisión Ejecutiva, que efectúa el control ordinario del Consorcio, y que se reúne como mínimo una vez cada dos meses.

La Comisión Ejecutiva delega la gestión diaria de la entidad en la figura de la Gerente que coordina y controla el funcionamiento de las Agencias CREAMA que se encuentran en cada uno de los ayuntamientos miembros.

Para ello, la gerente cuenta con un equipo de personas que coordina las distintas áreas que componen el Consorcio: Promoción Empresarial, Formación, Inserción y Gestión Interna.

El consorcio, por analogía, se rige por la legislación aplicable a los entes locales y está sometido a los mismos procesos de fiscalización que éstos.

El equipo gerencial está compuesto por:

- La Gerente, que coordina el Área de Desarrollo Comarcal.
- Coordinador del Área de Promoción Empresarial.
- Coordinadora del Área de Inserción Sociolaboral.
- Coordinadora del Área de Formación.
- Coordinadora del Área de Gestión Interna.

NÚMERO MEDIO DE EMPLEADOS DURANTE EL EJERCICIO Y A 31 DE DICIEMBRE, TANTO FUNCIONARIOS COMO PERSONAL LABORAL, DISTINGUIENDO POR CATEGORÍAS Y SEXO.

El nº de empleados en plantilla en el ejercicio 2020 es de 24, el nº de empleados temporales alcanza en el mes de diciembre los 70 trabajadores ya que en este ejercicio han coincidido varios proyectos de empleo y formación. A lo largo del año, el consorcio contó con una media de 19 trabajadores fijos, 5 interinos y 53 trabajadores temporales.

PERSONAL LABORAL FIJO								
	HOMBRE	MUJER	TOTAL	A1	A2	C1	C2	TOTAL
ENERO	3	21	24	1	11	4	8	24
FEBRERO	3	21	24	1	11	4	8	24
MARZO	3	21	24	1	11	4	8	24
ABRIL	3	21	24	1	11	4	8	24
MAYO	3	21	24	1	11	4	8	24
JUNIO	3	21	24	1	11	4	8	24
JULIO	3	21	24	1	11	4	8	24
AGOSTO	3	21	24	1	11	4	8	24
SEPT	3	21	24	1	11	4	8	24

OCTUBRE	3	21	24	1	11	4	8	24
NOVEMBRE	3	21	24	1	11	4	8	24
DICIEMBRE	3	21	24	1	11	4	8	24

PERSONAL LABORAL TEMPORAL								
	HOMBRE	MUJER	TOTAL	A2	C1	C2	ALUMNOS T.E.	TOTAL
ENERO	18	33	51	22	6	3	20	51
FEBRERO	18	32	50	21	6	3	20	50
MARZO	18	33	51	22	6	3	20	51
ABRIL	18	33	51	22	6	3	20	51
MAYO	18	33	51	22	6	3	20	51
JUNIO	18	35	53	23	6	3	20	53
JULIO	18	36	54	24	6	4	20	54
AGOSTO	18	37	55	25	6	4	20	55
SEPT	17	34	51	22	6	3	20	51
OCTUBRE	18	31	49	21	6	2	20	49
NOVEMBRE	18	30	48	21	6	2	20	48
DICIEMBRE	20	50	70	21	6	3	40	70

IDENTIFICACIÓN EN SU CASO DE LA ENTIDAD O ENTIDADES PROPIETARIAS Y EL PORCENTAJE DE PARTICIPACIÓN DE ÉSTAS EN EL PATRIMONIO DE LA ENTIDAD CONTABLE.

Forman parte del consorcio los Ayuntamientos de Benissa, Calpe, Dénia, Gata de Gorgos, Pedreguer, Pego, Teulada-Moraira y Xàbia, Diputación de Alicante y la Generalitat Valenciana. El porcentaje de participación y voto de los miembros del consorcio en su patrimonio es a partes iguales.

IDENTIFICACIÓN EN SU CASO DE LA ENTIDADES DEL GRUPO, MULTIGRUPO Y ASOCIADAS DE LAS QUE FORME PARTE LA ENTIDAD CONTABLE, INDICANDO SU ACTIVIDAD (EXCEPTO DEL MUNICIPIO, LA PROVINCIA Y LA ISLA) ASÍ COMO EL PORCENTAJE DE PARTICIPACIÓN EL ECAPITAL SOCIAL O PATRIMONIO DE CADA UNA DE ELLAS.

No se describen.

Memoria del ejercicio 2020

Crema

2. Gestión indirecta de servicios públicos

2. Gestión indirecta de servicios públicos.

No existen

Memoria del ejercicio 2020

Crema

3. Bases de presentación de las cuentas

3. Bases de presentación de las cuentas.

- a) Principios contables: Se establecerán los principios contables establecidos en la HAP/1781/2013 por la que se aprueba la Instrucción del Modelo Normal de Contabilidad Local.

Memoria del ejercicio 2019

Creama

4. Normas de valoración

4. Normas de valoración.

a) Inmovilizado inmaterial.

No hay

b) Inmovilizado material.

Respecto a la amortización, se siguen los criterios establecidos en el Real Decreto Legislativo 4/2004 de 5 de marzo en el que se aprueba el Texto Refundido de la Ley del Impuesto sobre Sociedades.

c) Inversiones financieras

No existen

d) Existencias

No hay

e) Provisiones del grupo 1

No hay

f) Deudas

No hay; se valorarán por su importe

g) Provisiones para insolvencias.

Saldo de dudoso cobro: 14.844,53 €.-

INMOVILIZADO MATERIAL

MODELO DEL COSTE

EJERCICIO: 2020

PARTIDA BALANCE	SALDO INICIAL	ENTRADAS	AUMENTOS POR TRASPASOS DE OTRAS PARTIDAS	SALIDAS	DISMINUCIONES POR TRASPASOS A OTRAS PARTIDAS	CORRECCIONES VALORATIVAS NETAS POR DETERIORO DEL EJERCICIO	AMORTIZACIÓN DEL EJERCICIO	SALDO FINAL
2110	32.426,27	0,00	0,00	0,00	0,00	0,00	919,83	31.506,44
2140	586,16	0,00	0,00	0,00	0,00	0,00	0,00	586,16
2160	3.273,39	1.464,10	0,00	0,00	0,00	0,00	775,09	3.962,40
2170	18.251,57	5.387,84	0,00	0,00	0,00	0,00	3.598,73	20.040,68
2370	1.400,45	0,00	0,00	0,00	0,00	0,00	0,00	1.400,45
TOTAL	55.937,84	6.851,94	0,00	0,00	0,00	0,00	5.293,65	57.496,13

PATRIMONIO PÚBLICO DEL SUELO

MODELO DEL COSTE

EJERCICIO: 2020

PARTIDA BALANCE	SALDO INICIAL	ENTRADAS	AUMENTOS POR TRASPASOS DE OTRAS PARTIDAS	SALIDAS	DISMINUCIONES POR TRASPASOS A OTRAS PARTIDAS	CORRECCIONES VALORATIVAS NETAS POR DETERIORO DEL EJERCICIO	AMORTIZACIÓN DEL EJERCICIO	SALDO FINAL
TOTAL								

INVERSIONES INMOBILIARIAS

MODELO DEL COSTE

EJERCICIO: 2020

PARTIDA BALANCE	SALDO INICIAL	ENTRADAS	AUMENTOS POR TRASPASOS DE OTRAS PARTIDAS	SALIDAS	DISMINUCIONES POR TRASPASOS A OTRAS PARTIDAS	CORRECCIONES VALORATIVAS NETAS POR DETERIORO DEL EJERCICIO	AMORTIZACIÓN DEL EJERCICIO	SALDO FINAL
TOTAL								

INMOVILIZADO INTANGIBLE

MODELO DEL COSTE

EJERCICIO: 2020

PARTIDA BALANCE	SALDO INICIAL	ENTRADAS	AUMENTOS POR TRASPASOS DE OTRAS PARTIDAS	SALIDAS	DISMINUCIONES POR TRASPASOS A OTRAS PARTIDAS	CORRECCIONES VALORATIVAS NETAS POR DETERIORO DEL EJERCICIO	AMORTIZACIÓN DEL EJERCICIO	SALDO FINAL
TOTAL								

Arrendamientos Financieros y otras operaciones de naturaleza similar

EJERCICIO 2020

CLASE ACTIVO	IMPORTE RECONOCIMIENTO INICIAL	VALORACIÓN	OPCIÓN DE COMPRA (SI/NO)	ACUERDOS SIGNIFICATIVOS ARRENDAMIENTO FINANCIERO	NATURALEZA DE LOS ACTIVOS QUE SURGEN DE ESTOS CONTRATOS

ACTIVOS FINANCIEROS
INFORMACIÓN RELACIONADA CON EL BALANCE

ESTADO RESUMEN DE LA CONCILIACIÓN

CATEGORIAS	ACTIVOS FINANCIEROS A LARGO PLAZO						ACTIVOS FINANCIEROS A CORTO PLAZO						TOTAL	
	INVERSIONES EN PATRIMONIO		VALORES REPRESENTATIVOS DE DEUDA		OTRAS INVERSIONES		INVERSIONES EN PATRIMONIO		VALORES REPRESENTATIVOS DE DEUDA		OTRAS INVERSIONES			
	2020	2019	2020	2019	2020	2019	2020	2019	2020	2019	2020	2019	2020	2019
CRÉDITOS Y PARTIDAS A COBRAR														
INVERSIONES MANTENIDAS HASTA EL VENCIMIENTO														
ACTIVOS FINANCIEROS A VALOR RAZONABLE CON CAMBIO EN RESULTADOS														
INVERSIONES EN ENTIDADES DE GRUPO, MULTIGRUPO Y ASOCIADAS														
ACTIVOS FINANCIEROS DISPONIBLES PARA LA VENTA														
TOTAL														

ACTIVOS FINANCIEROS
INFORMACIÓN RELACIONADA CON EL BALANCE

Fecha Obtención 12/05/2021

Pág. 1

B) CORRECCIONES POR DETERIORO DEL VALOR

EJERCICIO 2020

CLASES DE ACTIVOS FINANCIEROS	SALDO INICIAL	DISMINUCIONES DE VALOR POR DETERIORO CREDITICIO DEL EJERCICIO	REVERSIÓN DEL DETERIORO CREDITICIO EN EL EJERCICIO	SALDO FINAL
Activos financieros a Largo Plazo				
Inversiones en patrimonio				
Valores representativos de deuda				
Otras inversiones				
Activos financieros a Corto Plazo				
Inversiones en patrimonio				
Valores representativos de deuda				
Otras inversiones				

PASIVOS FINANCIEROS

SITUACIÓN Y MOVIMIENTOS DE LAS DEUDAS

DEUDAS AL COSTE AMORTIZADO

EJERCICIO 2020

IDENTIFICACIÓN DEUDA	T.I.E	DEUDA AL 1 ENERO		CREACIONES		INTERESES DEVENGADOS SEGÚN T.I.E.		INTERESES CANCELADOS (7)	DIFERENCIAS DE CAMBIO		DISMINUCIONES		DEUDA AL 31 DICIEMBRE	
		COSTE AMORTIZADO (1)	INTERESES EXPLÍCITOS (2)	EFFECTIVO (3)	GASTOS (4)	EXPLÍCITOS (5)	RESTO (6)		DEL COSTE AMORTIZADO (8)	DE INTERESES EXPLÍCITOS (9)	VALOR CONTABLE (10)	RESULTADO (11)	COSTE AMORTIZADO (12)=1+3-4 +6+8-10	INTERESES EXPLÍCITOS (13)=2+5 -7+9
TOTAL														

PASIVOS FINANCIEROS

SITUACIÓN Y MOVIMIENTOS DE LAS DEUDAS

DEUDAS A VALOR RAZONABLE

EJERCICIO 2020

IDENTIFICACIÓN DEUDA	DEUDA AL 1 ENERO		CREACIONES		INTERESES DEVENGADOS (5)	INTERESES CANCELADOS (6)	VARIACIÓN VALOR RAZONABLE (7)	DIFERENCIAS DE CAMBIO		DISMINUCIONES (10)	DEUDA AL 31 DICIEMBRE	
	VALOR EX-CUPÓN (1)	INTERESES EXPLÍCITOS (2)	EFFECTIVO (3)	GASTOS (4)				DEL VALOR EX-CUPÓN (8)	DE INTERESES EXPLÍCITOS (9)		VALOR EX-CUPÓN (11)=1+3+7 +8-10	INTERESES EXPLÍCITOS (12)=2+5 +9-6
TOTAL												

PASIVOS FINANCIEROS

Fecha Obtención 12/05/2021

Pág. 1

SITUACIÓN Y MOVIMIENTOS DE LAS DEUDAS

RESUMEN POR CATEGORÍAS

EJERCICIO 2020

CATEGORIAS	LARGO PLAZO						CORTO PLAZO						TOTAL	
	OBLIGACIONES Y OTROS VALORES NEGOCIABLES		DEUDAS CON ENTIDADES DE CRÉDITO		OTRAS DEUDAS		OBLIGACIONES Y OTROS VALORES NEGOCIABLES		DEUDAS CON ENTIDADES DE CRÉDITO		OTRAS DEUDAS			
	2020	2019	2020	2019	2020	2019	2020	2019	2020	2019	2020	2019	2020	2019
DEUDAS A COSTE AMORTIZADO														
DEUDAS A VALOR RAZONABLE														
TOTAL														

PASIVOS FINANCIEROS

Líneas de Crédito

EJERCICIO: 2020

IDENTIFICACIÓN	LÍMITE CONCEDIDO	DISPUESTO	DISPONIBLE	COMISIÓN S/NO DISPUESTO
TOTAL				

PASIVOS FINANCIEROS

Fecha Obtención 12/05/2021

Avales y otras garantías concedidas

Pág. 1

Avales concedidos

EJERCICIO 2020

IDENTIFICACIÓN AVAL	ENTIDAD AVALADA		FECHA CONCESIÓN AVAL	FECHA VENCIMIENTO AVAL	FINALIDAD AVAL	AVALES PENDIENTES A 1 DE ENERO	AVALES CONCEDIDOS EN EL EJERCICIO	AVALES CANCELADOS EN EL EJERCICIO			AVALES PENDIENTES A 31 DE DICIEMBRE	PROVISIONES	
	NIF	DENOMINACIÓN						POR EJECUCIÓN	POR OTRAS CAUSAS	TOTAL		EJERCICIO	ACUMULADA
TOTAL													

PASIVOS FINANCIEROS

Fecha Obtención 12/05/2021
Pág. 1

Avales y otras garantías concedidas

Avales ejecutados

EJERCICIO 2020

IDENTIFICACIÓN AVAL	ENTIDAD AVALADA		FECHA CONCESIÓN AVAL	FECHA VENCIMIENTO AVAL	FINALIDAD AVAL	AVALES CANCELADOS EN EL EJERCICIO POR EJECUCIÓN	APLICACIÓN PRESUPUESTARIA		CONCEPTO NO PRESUPUESTARIO	
	NIF	DENOMINACIÓN					CÓDIGO	DESCRIPCIÓN	CÓDIGO	DESCRIPCIÓN
TOTAL										

PASIVOS FINANCIEROSFecha Obtención 12/05/2021
Pág. 1

Avales y otras garantías concedidas

Avales reintegrados

EJERCICIO 2020

AÑO DE EJECUCIÓN	AVALES CANCELADOS EN EL EJERCICIO POR EJECUCIÓN	APLICACIÓN PRESUPUESTARIA		CONCEPTO NO PRESUPUESTARIO	
		CÓDIGO	DESCRIPCIÓN	CÓDIGO	DESCRIPCIÓN
	TOTAL				

ACTIVOS CONSTRUIDOS O ADQUIRIDOS PARA OTRAS ENTIDADES Y OTRAS EXISTENCIAS

PARTIDA BALANCE	IMPORTE DE LAS CORRECCIONES VALORATIVAS	IMPORTE REVERSIÓN	IMPORTE COSTES CAPITALIZADOS	LIMITACIÓN DISPONIBILIDAD OBRAS Y OTRAS EXISTENCIAS			
				GARANTÍAS	PIGNORACIONES	FIANZAS	OTROS

TRANSFERENCIAS Y SUBVENCIONES RECIBIDAS

EJERCICIO 2020

CARACTERÍSTICAS	IMPORTE RECIBIDO		IMPORTE REINTEGRABLE	IMPORTE NO REINTEGRABLE	CANTIDAD IMPUTADA A RESULTADOS	
	EJERCICIO 2020	EJERCICIOS ANTERIORES			EJERCICIO 2020	EJERCICIOS ANTERIORES
2016-2-03/2016-PFCB-0-03-10 PQPI PELUQUERÍA Y ESTÉTICA DENIA 15-16 2ª	0,00	19.209,94	0,00	19.209,94	0,00	19.209,94
2016-2-6-PFCB 0-03-12 PELUQUERIA ESTETICA DENA DENIA 1ª FASE	0,00	3.710,17	0,00	3.710,17	0,00	4.101,31
2016-2-7-PFCB2016-207 1ª FASE PFCB -0-03-13 COMERÇ	0,00	2.039,53	0,00	2.039,53	0,00	2.143,41
2016-2-FOTAE-Taller de Empleo Marina Alta VI FOTAE 2016/36/03	0,00	350.314,34	0,00	350.314,34	0,00	350.314,34
2016-2-FOTAE V-TALLER DE EMPLEO MARINA ALTA V.- FOTAE/2015/38/03	0,00	186.560,46	0,00	186.560,46	0,00	186.560,46
2017-2-02-SERVICIOS AUXILIARES DE PELUQUERIA ESTETICA	0,00	23.774,97	0,00	23.774,97	0,00	23.774,97
2017-2-03/2017-EEXPTE.M ODIFICACIÓN DE CRÉDITOS Nº3/2017 POR	0,00	14.670,51	0,00	14.670,51	0,00	14.670,51
2017-2-04/2017-EXPTE.MO DIFICACIÓN DE CRÉDITOS Nº42017 POR	0,00	15.375,59	0,00	15.375,59	0,00	15.375,59
2017-2-06/2017-EXPTE. MODIFICACIÓN DE CRÉDITOS Nº06/2017 POR	0,00	9.685,67	0,00	9.685,67	0,00	9.685,67

TRANSFERENCIAS Y SUBVENCIONES RECIBIDAS

EJERCICIO 2020

CARACTERÍSTICAS	IMPORTE RECIBIDO		IMPORTE REINTEGRABLE	IMPORTE NO REINTEGRABLE	CANTIDAD IMPUTADA A RESULTADOS	
	EJERCICIO 2020	EJERCICIOS ANTERIORES			EJERCICIO 2020	EJERCICIOS ANTERIORES
2017-2-09-EXPEDIENTE DE MODIFICACIÓN DE CRÉDITOS 9/2017 POR	0,00	0,00	0,00	3.675,00	0,00	3.675,00
2017-2-10-EXPEDIENTE DE MODIFICACIÓN DE CRÉDITOS 9/2017 POR	0,00	0,00	0,00	3.675,00	0,00	3.675,00
2017-2-13/2017-MODIFICACIÓN DE CRÉDITOS POR GENERACIÓN DE	0,00	331.447,73	0,00	331.447,73	0,00	233.435,52
2017-2-19/2017-AEDL EMPA01/2017/314/03 DENIA-SSGG	0,00	14.700,00	0,00	14.700,00	0,00	14.700,00
2017-2-20-AEDL XABIA-SSGG JULIO 2017 JULIO 2018	0,00	14.700,00	0,00	14.700,00	0,00	14.700,00
2017-2-22/2017-PFCB AUXILIARES DE COMERCIO	0,00	20.699,73	0,00	20.699,73	0,00	20.699,73
2017-2-23/2017-PFCB PELUQUERÍA Y ESTÉTICA DENIA 17-18	0,00	23.735,21	0,00	23.735,21	0,00	23.735,21
2017-2-24/2017-CURSO FITOSANITARIO AGENCIA DE DENIA FMT99/20178/03	0,00	4.402,65	0,00	4.402,65	0,00	6.997,23
2017-2-25/2017-. TALLER DE EMPLEO MARINA ALTA VII. FOTAE/2017/27/03	0,00	183.574,57	0,00	183.574,57	0,00	186.877,30

TRANSFERENCIAS Y SUBVENCIONES RECIBIDAS

EJERCICIO 2020

CARACTERÍSTICAS	IMPORTE RECIBIDO		IMPORTE REINTEGRABLE	IMPORTE NO REINTEGRABLE	CANTIDAD IMPUTADA A RESULTADOS	
	EJERCICIO 2020	EJERCICIOS ANTERIORES			EJERCICIO 2020	EJERCICIOS ANTERIORES
2017-2-26/2017-ILPD/2017/62/03 ACCIONES ORIENTACIÓN	0,00	58.110,67	0,00	58.110,67	0,00	58.110,67
2017-2-27/2017-ILPD/2017/104/03 ACCIONES ORIENTACIÓN	0,00	28.750,74	0,00	28.750,74	0,00	28.750,74
2017-2-28/2017- CURSO OPER. AUX. AUTOMECANICA	0,00	24.131,73	0,00	24.131,73	0,00	24.131,73
2017-2-5/2017-AGENTE DE EMPLEO Y DESARROLLO LOCAL DENIA Y SSGG	0,00	9.685,67	0,00	9.685,67	0,00	9.685,67
2018-2-02/2018-PROGRAM AS EXPERIMENTALES 17-18	0,00	213.216,35	0,00	213.216,35	0,00	213.216,35
2018-2-10/2018-PFCB COMERCIO XABIA 2018/2019 1ª FASE	0,00	8.768,15	0,00	8.768,15	0,00	9.749,07
2018-2-11/2018-PFCB Pelqueria Dénia 1ª Fase 18-19 2018-PFCB-0-03-03	0,00	9.558,76	0,00	9.558,76	0,00	9.558,76
2018-2-12/2018-PFCB COMERCIO DENIA 1ª FASE 18-19	0,00	8.261,25	0,00	8.261,25	0,00	8.261,25
2018-2-15/2018-ERASMUS + EXPTE 2018-1-ES01-KA102-048072	0,00	71.678,00	0,00	71.678,00	0,00	71.678,00

TRANSFERENCIAS Y SUBVENCIONES RECIBIDAS

EJERCICIO 2020

CARACTERÍSTICAS	IMPORTE RECIBIDO		IMPORTE REINTEGRABLE	IMPORTE NO REINTEGRABLE	CANTIDAD IMPUTADA A RESULTADOS	
	EJERCICIO 2020	EJERCICIOS ANTERIORES			EJERCICIO 2020	EJERCICIOS ANTERIORES
2018-2-16-AEDL DENIA Y SERVICIOS GENERALES EMPA 01/2018/108/03	0,00	14.700,00	0,00	14.700,00	0,00	7.200,00
2018-2-17-AEDL XABIA SSGG EMPA01/2018/107/03	0,00	14.700,00	0,00	14.700,00	0,00	7.200,00
2018-2-18-Curso Electromecánica Benissa 18-19 FCC99/2018/343/03	0,00	36.907,50	0,00	36.907,50	0,00	267,29
2018-2-20- PFCB PELUQUERIA DENIA 18-19 2ª FASE	0,00	29.973,60	0,00	29.973,60	0,00	2.341,92
2018-2-21- PFCB COMERCIO DENIA 2º FASE 18-19	0,00	29.973,60	0,00	29.973,60	0,00	2.091,02
2018-2-22-PFCB COMERCIO XABIA 2º FASE 18-19 (2018-PFCB-0-03-10)	0,00	29.973,60	0,00	29.973,60	0,00	2.052,82
2018-2-23- EMPACE 2018/13/03 PROGRAMAS EXPERIMENTALES	0,00	239.964,62	0,00	239.964,62	0,00	239.964,62
2019-2-147 DEN-SS-AEDL DENIA SSGG 147 (19-20) EMPA01/2019224/03	7.350,00	7.350,00	0,00	14.700,00	8.072,77	6.627,23
2019-2-148 XABSSG-AEDL XABIA SSGG 148 (2019-2020)	7.350,00	7.350,00	0,00	14.700,00	7.350,00	7.350,00

TRANSFERENCIAS Y SUBVENCIONES RECIBIDAS

EJERCICIO 2020

CARACTERÍSTICAS	IMPORTE RECIBIDO		IMPORTE REINTEGRABLE	IMPORTE NO REINTEGRABLE	CANTIDAD IMPUTADA A RESULTADOS	
	EJERCICIO 2020	EJERCICIOS ANTERIORES			EJERCICIO 2020	EJERCICIOS ANTERIORES
2019-2-169 pfcB -PFCB Peluqueria Denia 1ª Fase 2019-2020	0,00	8.942,63	0,00	8.942,63	0,42	8.942,21
2019-2-174-EMPACE-EMPA CE/2019/24/03 PROGRAMAS	229.253,64	57.099,50	0,00	286.353,14	235.014,37	51.338,77
2019-2-175-CURSO INGLES NIVEL A1	0,00	7.705,08	0,00	7.705,08	878,18	6.826,90
2019-2-176/2019-CURSO INGLES NIVEL A2	6.219,17	708,04	0,00	7.164,21	6.219,17	708,04
2019-2-177-Curso Auxiliares de Mantenimiento en Electromecánica de	25.599,59	2.149,17	0,00	29.526,00	23.450,42	2.149,17
2019-2-178-PFCB PELUQUERIA ESTETICA 2ª FASE 19-20	22.868,52	4.564,13	0,00	27.432,65	23.296,84	4.135,81
2019-2-179-PFCB COMERCIO DENIA 2ª FASE 2019-2020	20.158,08	2.614,22	0,00	22.772,30	20.586,40	2.185,90
2019-2-180-EXPTE.MODF. CRÉDITOS Nº 26/2019 POR GENERACIÓN DE	21.038,54	2.614,22	0,00	23.652,76	21.466,86	2.185,90
2019-2-181-EXPTE.MODF. CRÉDITOS Nº 27/2019 POR GENERACIÓN DE	20.186,84	2.614,22	0,00	22.801,06	20.615,16	2.185,90

TRANSFERENCIAS Y SUBVENCIONES RECIBIDAS

EJERCICIO 2020

CARACTERÍSTICAS	IMPORTE RECIBIDO		IMPORTE REINTEGRABLE	IMPORTE NO REINTEGRABLE	CANTIDAD IMPUTADA A RESULTADOS	
	EJERCICIO 2020	EJERCICIOS ANTERIORES			EJERCICIO 2020	EJERCICIOS ANTERIORES
2019-2-182-EXPTE.MODIF. CRÉDITOS POR GENERACIÓN DE	21.732,98	2.795,95	0,00	24.528,93	22.169,23	2.359,70
2019-2-183-AEDL SSGG EMSA01/2019/41/03	7.510,66	0,00	0,00	7.571,51	7.510,66	0,00
2019-2-184-TALLER DE EMPLEO MARINA ALTA IX FOTAE/2019/33/03	464.109,60	0,00	0,00	464.109,60	415.185,16	0,00
2019-2-PFCB BARCO-PFCB AUXILIARES DE BARCOS	0,00	8.942,63	0,00	8.942,63	0,36	8.942,27
2019-2-PFCB C. XÀ-PFCB COMERCIO XÀBIA 2019-PFCB-O-03-08 1ª	233,29	7.917,53	0,00	8.150,82	233,29	7.917,53
2019-2-PFCB Comer- PFCB Comercio Dénia 1ª Fase 19-20 PFCB-O-03-05	0,00	8.942,63	0,00	8.942,63	452,19	8.490,44
2019-2-pfcb monte-PFCB AUXILIARES DE MONTES 2019-PFCB-O-03-06 1ª	0,00	8.942,63	0,00	8.942,63	336,85	8.605,78
2020-2-147-AEDL AGENCIA DE DENIA EMPA01/2020/290/03 DE	10.290,00	0,00	0,00	14.700,00	6.751,68	0,00
2020-2-148-AEDL Xabia/SSGG AEDL EMPA01/2020/294/03	10.290,00	0,00	0,00	14.700,00	6.751,68	0,00

TRANSFERENCIAS Y SUBVENCIONES RECIBIDAS

EJERCICIO 2020

CARACTERÍSTICAS	IMPORTE RECIBIDO		IMPORTE REINTEGRABLE	IMPORTE NO REINTEGRABLE	CANTIDAD IMPUTADA A RESULTADOS	
	EJERCICIO 2020	EJERCICIOS ANTERIORES			EJERCICIO 2020	EJERCICIOS ANTERIORES
2020-2-183-AEDL SSGG EMPA01/2020/293/03	10.290,00	0,00	0,00	14.700,00	6.738,78	0,00
2020-2-185- PFCB COMERXIO DENIA 1 FASE 20-21(2020-PFCB-0-03-06)	0,00	0,00	0,00	10.943,40	0,00	0,00
2020-2-186- PFCB MONTES DENIA 1ª FASE 20-21 (2020-PFCB-0-03-07)	0,00	0,00	0,00	10.943,40	0,00	0,00
2020-2-187-PFCB BUQUES DENIA 1ª FASE 20-21(2020-PFCB-0-03-08)	0,00	0,00	0,00	10.943,40	0,00	0,00
2020-2-188-PFCB Comercio Xabia 1ª Fase 20-21 (2020-PFCB-0-03-10)	10.943,20	0,00	0,00	10.943,40	10.943,00	0,00
2020-2-189-Programas Experimentales 20-21 EMPAGE/2020/1/03	84.000,00	0,00	0,00	120.000,00	46.882,10	0,00
2020-2-190-Erasmus + Grado medio 2020-1-ESO1-KA102-08104	59.056,00	0,00	0,00	73.280,00	0,00	0,00
2020-2-191-Erasmus + ciclo 2020-1-ESO1-KA103-08087 4	11.200,00	0,00	0,00	14.700,00	0,00	0,00
2020-2-192-PFCB Actividades Auxiliares de Comercio Dénia 2020-PFCB-0-03-06	0,00	0,00	0,00	29.463,00	0,00	0,00

TRANSFERENCIAS Y SUBVENCIONES RECIBIDAS

EJERCICIO 2020

CARACTERÍSTICAS	IMPORTE RECIBIDO		IMPORTE REINTEGRABLE	IMPORTE NO REINTEGRABLE	CANTIDAD IMPUTADA A RESULTADOS	
	EJERCICIO 2020	EJERCICIOS ANTERIORES			EJERCICIO 2020	EJERCICIOS ANTERIORES
2020-2-193-PFCB Montes 2020-PFCB-0-03-07 2ª Fase 20-21	0,00	0,00	0,00	29.463,00	0,00	0,00
2020-2-194-PFCB BARCOS 2ª FASE 20-21 (2020-PFCB-0-03-08)	0,00	0,00	0,00	29.463,00	0,00	0,00
2020-2-195-PFCB COMERCIO XABIA 2ª FASE 20-21 (2020-PFCB-0-03-10)	3.024,38	0,00	0,00	29.463,00	3.024,38	0,00
2020-2-198-Taller de Empleo Marina Alta X FOTAE2020/36/03	0,00	0,00	0,00	480.412,80	0,00	0,00
120200000004 - Ayuntamiento de Calpe. Aportación al Conosrcio 1	84.372,96	0,00	0,00	84.372,96	84.372,96	0,00
120200000010 - AJUNTAMENT DE PEDREGUER.-	15.332,00	0,00	0,00	15.332,00	15.332,00	0,00
120200000020 - AYUNTAMIENTO DE BENISSA.- APORTACIÓN	35.000,00	0,00	0,00	35.000,00	35.000,00	0,00
120200000022 - DIPUTACIÓN PROVINCIAL DE ALICANTE.-	120.000,00	0,00	0,00	120.000,00	120.000,00	0,00
120200000026 - AYUNTAMIENTO DE XÀBIA.- APORTACIÓN	70.000,00	0,00	0,00	70.000,00	70.000,00	0,00

TRANSFERENCIAS Y SUBVENCIONES RECIBIDAS

EJERCICIO 2020

CARACTERÍSTICAS	IMPORTE RECIBIDO		IMPORTE REINTEGRABLE	IMPORTE NO REINTEGRABLE	CANTIDAD IMPUTADA A RESULTADOS	
	EJERCICIO 2020	EJERCICIOS ANTERIORES			EJERCICIO 2020	EJERCICIOS ANTERIORES
120200000027 - AYUNTAMIENTO DE DÉNIA.- APORTACIÓN	52.639,95	0,00	0,00	52.639,95	52.639,95	0,00
120200000028 - AYUNTAMIENTO DE TEULADA.- APORTACIÓN	38.219,87	0,00	0,00	38.219,87	38.219,87	0,00
120200000029 - AYUNTAMIENTO DE PEDREGUER.-	7.666,00	0,00	0,00	7.666,00	7.666,00	0,00
120200000031 - AYUNTAMIENTO DE PEGO.- APORTACION	23.765,81	0,00	0,00	23.765,81	23.765,81	0,00
120200000032 - AYUNTAMIENTO DE GATA DE GORGOS.-	11.234,29	0,00	0,00	11.234,29	11.234,29	0,00
120200000033 - AYUNTAMIENTO DE DENIA.- APORTACIÓN	52.639,95	0,00	0,00	52.639,95	52.639,95	0,00
120200000034 - AYUNTAMIENTO DE PEDREGUER.-	7.666,00	0,00	0,00	7.666,00	7.666,00	0,00
120200000036 - AYUNTAMIENTO DE BENISSA.- APORTACION	48.517,78	0,00	0,00	48.517,78	48.517,78	0,00
120200000037 - AYUNTAMIENTO DE PEDREGUER.-	7.666,00	0,00	0,00	7.666,00	7.666,00	0,00

TRANSFERENCIAS Y SUBVENCIONES RECIBIDAS

EJERCICIO 2020

CARACTERÍSTICAS	IMPORTE RECIBIDO		IMPORTE REINTEGRABLE	IMPORTE NO REINTEGRABLE	CANTIDAD IMPUTADA A RESULTADOS	
	EJERCICIO 2020	EJERCICIOS ANTERIORES			EJERCICIO 2020	EJERCICIOS ANTERIORES
120200000041 - AYUNTAMIENTO DE PEDREGUER.-	7.666,00	0,00	0,00	7.666,00	7.666,00	0,00
120200000042 - AYUNTAMIENTO DE DENIA. APORTACIÓN	52.639,95	0,00	0,00	52.639,95	52.639,95	0,00
120200000049 - Ayuntamiento de Calpe. Aportación segundo	84.372,96	0,00	0,00	84.372,96	84.372,96	0,00
120200000058 - AJUNTAMENT DE BENISSA.- APORTACIÓN	41.758,89	0,00	0,00	41.758,89	41.758,89	0,00
120200000059 - AJUNTAMENT DE PEDREGUER.-	7.666,00	0,00	0,00	7.666,00	7.666,00	0,00
120200000072 - AJUNTAMENT DE PEDREGUER.- Aportación	7.666,00	0,00	0,00	7.666,00	7.666,00	0,00
120200000088 - AJUNTAMENT DE XABIA.- APORTACIÓN PARA	68.399,00	0,00	0,00	68.399,00	68.399,00	0,00
120200000093 - AYUNTAMIENTO DE DENIA.- APORTACIÓN	52.639,95	0,00	0,00	52.639,95	52.639,95	0,00
120200000094 - AJUNTAMENT DE PEDREGUER.-	7.666,00	0,00	0,00	7.666,00	7.666,00	0,00

TRANSFERENCIAS Y SUBVENCIONES RECIBIDAS

EJERCICIO 2020

CARACTERÍSTICAS	IMPORTE RECIBIDO		IMPORTE REINTEGRABLE	IMPORTE NO REINTEGRABLE	CANTIDAD IMPUTADA A RESULTADOS	
	EJERCICIO 2020	EJERCICIOS ANTERIORES			EJERCICIO 2020	EJERCICIOS ANTERIORES
120200000104 - SERV. VAL. EMPLEO Y FORMACIÓN.- INGRESO	14.700,00	0,00	0,00	14.700,00	14.700,00	0,00
120200000111 - AYUNTAMIENTO DE BENISSA.- APORTACION	41.758,88	0,00	0,00	41.758,88	41.758,88	0,00
120200000112 - AYUNTAMIENTO DE DENIA.- APORTACION	52.639,95	0,00	0,00	52.639,95	52.639,95	0,00
120200000113 - AYUNTAMIENTO DE PEDREGUER.-	7.666,00	0,00	0,00	7.666,00	7.666,00	0,00
120200000115 - AYUNTAMIENTO DE PEGO.- APORTACIÓN	23.765,81	0,00	0,00	23.765,81	23.765,81	0,00
120200000126 - AYUNTAMIENTO DE PEDREGUER.-	7.666,00	0,00	0,00	7.666,00	7.666,00	0,00
120200000136 - SERV. VAL. EMPLEO Y FORMACIÓN.-	10.290,00	0,00	0,00	10.290,00	10.290,00	0,00
120200000158 - Ayuntamiento de Dénia.- Aportación para gastos de la	52.640,03	0,00	0,00	52.640,03	52.640,03	0,00
120200000164 - AJUNTAMENT DE PEDREGUER.-	7.666,00	0,00	0,00	7.666,00	7.666,00	0,00

TRANSFERENCIAS Y SUBVENCIONES RECIBIDAS

EJERCICIO 2020

CARACTERÍSTICAS	IMPORTE RECIBIDO		IMPORTE REINTEGRABLE	IMPORTE NO REINTEGRABLE	CANTIDAD IMPUTADA A RESULTADOS	
	EJERCICIO 2020	EJERCICIOS ANTERIORES			EJERCICIO 2020	EJERCICIOS ANTERIORES
120200000219 - Ayuntamiento del Vergel. Aportación Programas	1.087,42	0,00	0,00	1.087,42	1.087,42	0,00
120200000220 - Ayuntamiento de Beniarbeig. Aportación Programas	568,64	0,00	0,00	568,64	568,64	0,00
120200000221 - Ayuntamiento de Ondara. Aportación Programas	1.247,99	0,00	0,00	1.247,99	1.247,99	0,00
120200000222 - 2020 Ayuntamiento de Alcalai Aportación	318,51	0,00	0,00	318,51	318,51	0,00
120200000223 - Ayuntamiento de Rafol de Almunia. Aportación	223,48	0,00	0,00	223,48	223,48	0,00
120200000224 - Ayuntamiento de Parcent. Aportación Programas	236,47	0,00	0,00	236,47	236,47	0,00
120200000225 - Ayuntamiento del Vergel. Aportación Programas	928,65	0,00	0,00	928,65	928,65	0,00
120200000226 - Ayuntamiento de Vall de Laguar. Aportación	238,50	0,00	0,00	238,50	238,50	0,00
120200000227 - Ayuntamiento de la Vall d'Ebo. Aportación	187,20	0,00	0,00	187,20	187,20	0,00

TRANSFERENCIAS Y SUBVENCIONES RECIBIDAS

EJERCICIO 2020

CARACTERÍSTICAS	IMPORTE RECIBIDO		IMPORTE REINTEGRABLE	IMPORTE NO REINTEGRABLE	CANTIDAD IMPUTADA A RESULTADOS	
	EJERCICIO 2020	EJERCICIOS ANTERIORES			EJERCICIO 2020	EJERCICIOS ANTERIORES
120200000228 - Ayuntamiento de la Vall de Xaló. Aportación Programas	434,62	0,00	0,00	434,62	434,62	0,00
120200000229 - Ayuntamiento de Senija. Aportación Programas	341,77	0,00	0,00	341,77	341,77	0,00
120200000230 - Ayuntamiento de Beniarbeig. Aportación Programas	485,62	0,00	0,00	485,62	485,62	0,00
120200000231 - Ayuntamiento de la Vall de Laguart. Aportación	58,25	0,00	0,00	58,25	58,25	0,00
120200000232 - Ayuntamiento de la Parcent. Aportación Programas	68,22	0,00	0,00	68,22	68,22	0,00
120200000233 - Ayuntamiento de la Verger. Aportación Programas	233,12	0,00	0,00	233,12	233,12	0,00
120200000234 - Ayuntamiento de Els Poblets. Aportación	117,83	0,00	0,00	117,83	117,83	0,00
120200000235 - Ayuntamiento de la Vall de Xaló. Aportación Programas	111,25	0,00	0,00	111,25	111,25	0,00
120200000236 - Ayuntamiento de la Vall d'Ebo. Aportación	48,97	0,00	0,00	48,97	48,97	0,00

TRANSFERENCIAS Y SUBVENCIONES RECIBIDAS

EJERCICIO 2020

CARACTERÍSTICAS	IMPORTE RECIBIDO		IMPORTE REINTEGRABLE	IMPORTE NO REINTEGRABLE	CANTIDAD IMPUTADA A RESULTADOS	
	EJERCICIO 2020	EJERCICIOS ANTERIORES			EJERCICIO 2020	EJERCICIOS ANTERIORES
120200000237 - Ayuntamiento de Benigembla. Aportación	201,76	0,00	0,00	201,76	201,76	0,00
120200000238 - Ayuntamiento de Parcent. Aportación programas	276,90	0,00	0,00	276,90	276,90	0,00
120200000239 - Ayuntamiento de Alcalali. Aportación programas	372,97	0,00	0,00	372,97	372,97	0,00
120200000240 - Ayuntamiento de Vall d'ebo. Aportación programas	219,21	0,00	0,00	219,21	219,21	0,00
120200000242 - Ayuntamiento de Ondara Aportación programas	1.461,35	0,00	0,00	1.461,35	1.461,35	0,00
120200000243 - Ayuntamiento de Rafol d'Almunia Aportación	261,69	0,00	0,00	261,69	261,69	0,00
120200000244 - Ayuntamiento de Orba Aportación programas	359,85	0,00	0,00	359,85	359,85	0,00
120200000245 - Ayuntamiento de Vall de Xaló Aportación programas	508,92	0,00	0,00	508,92	508,92	0,00
120200000246 - Ayuntamiento de Benitachell Aportación programas	642,67	0,00	0,00	642,67	642,67	0,00

TRANSFERENCIAS Y SUBVENCIONES RECIBIDAS

EJERCICIO 2020

CARACTERÍSTICAS	IMPORTE RECIBIDO		IMPORTE REINTEGRABLE	IMPORTE NO REINTEGRABLE	CANTIDAD IMPUTADA A RESULTADOS	
	EJERCICIO 2020	EJERCICIOS ANTERIORES			EJERCICIO 2020	EJERCICIOS ANTERIORES
12020000247 - Ayuntamiento de Vall de Laguar Aportación	279,27	0,00	0,00	279,27	279,27	0,00
12020000248 - Ayuntamiento de Senija Aportación programas	400,20	0,00	0,00	400,20	400,20	0,00
120190000165 - Ayuntamiento de Denia- Devolucion por inejecución	-28.386,99	0,00	0,00	-28.386,99	-28.386,99	0,00
120190000166 - Ayuntamiento de Pedreguer.- Devolucion por	-9.631,22	0,00	0,00	-9.631,22	-9.631,22	0,00
120190000167 - Ayuntamiento de Teulada-Moraira.-	-1.272,49	0,00	0,00	-1.272,49	-1.272,49	0,00
120190000168 - Ayuntamiento de Calpe.- Devolucion por inejecución	-33.601,74	0,00	0,00	-33.601,74	-33.601,74	0,00
120190000169 - Ayuntamiento de Pego.- Devolucion por inejecución	-2.224,54	0,00	0,00	-2.224,54	-2.224,54	0,00
TOTAL	2.113.496,84	2.188.207,89	0,00	5.006.154,64	1.954.722,30	1.959.542,65

TRANSFERENCIAS Y SUBVENCIONES CONCEDIDAS

CARACTERÍSTICAS	NIF DEL PERCEPTOR	DENOMINACIÓN DEL PERCEPTOR	IMPORTE	FINALIDAD	REINTEGROS
TOTAL					

Provisiones y contingencias

EJERCICIO 2020

EPIGRAFE BALANCE	SALDO INICIAL PROVISIONES	AUMENTOS PROVISIONES	DISMINUCIONES PROVISIONES	SALDO FINAL PROVISIONES
Provisiones a Largo Plazo	0,00	0,00	0,00	0,00
Provisiones a Corto Plazo	0,00	0,00	0,00	0,00

Información sobre el medio ambiente

EJERCICIO 2020

Obligaciones reconocidas en el ejercicio con cargo a la Política de Gasto 17 'Medio Ambiente'

GRUPO DE PROGRAMAS (MEDIO AMBIENTE)		
CÓDIGO	DESCRIPCIÓN	IMPORTE
	TOTAL	

Beneficios fiscales por razones medioambientales en tributos propios

CÓDIGO ECONÓMICO	TRIBUTO	IMPORTE
	TOTAL	

Activos en estado venta

DESCRIPCIÓN ACTIVOS EN ESTADO VENTA	IMPORTE
TOTAL	

19. PRESENTACIÓN POR ACTIVIDADES DE LA CUENTA DEL RESULTADO ECONÓMICO PATRIMONIAL

GASTOS		EJERCICIO 2020			EJERCICIO 2019			INGRESOS	EJERCICIO 2020	EJERCICIO 2019
CÓDIGO GRUPO DE PROGRAMAS	DESCRIPCIÓN GRUPO DE PROGRAMAS	PRESUPUESTARIOS	NO PRESUPUESTARIOS	TOTAL	PRESUPUESTARIOS	NO PRESUPUESTARIOS	TOTAL			
000	AMORTIZACIÓN INMOVILIZADO	0,00	5.293,65	5.293,65	0,00	5.544,78	5.544,78	Ingresos de gestión ordinaria	1.919.800,61	1.486.163,15
002	PÉRDIDAS POR DETERIORO	0,00	2.433,84	2.433,84	0,00	14.844,53	14.844,53	Ingresos financieros		
003	Otros Gastos	0,00	-1.438,04	-1.438,04	0,00	-1.689,86	-1.689,86	OTROS INGRESOS	14.844,53	1.682,58
241	FOMENTO DEL EMPLEO.	1.964.126,54	0,00	1.964.126,54	1.531.243,56	0,00	1.531.243,56			
934	GESTIÓN DE LA DEUDA Y DE LA TESORERÍA.	378,25	0,00	378,25	103,74	0,00	103,74			
TOTAL		1.964.504,79	6.289,45	1.970.794,24	1.531.347,30	18.699,45	1.550.046,75	TOTAL	1.934.645,14	1.487.845,73

OPERACIONES POR ADMINISTRACIÓN DE RECURSOS POR CUENTA DE OTROS ENTES PÚBLICOS

OBLIGACIONES DERIVADAS DE LA GESTIÓN

EJERCICIO 2020

ENTE TITULAR		CONCEPTO		PENDIENTE DE PAGO A 1 DE ENERO	MODIFICACIONES SALDO INICIAL	RECAUDACIÓN LÍQUIDA	REINTEGROS	TOTAL A PAGAR	PAGOS REALIZADOS	PENDIENTES DE PAGO A 31 DE DICIEMBRE
NIF	DENOMINACIÓN	CÓDIGO	DESCRIPCIÓN							
TOTAL										
TOTAL										

OPERACIONES POR ADMINISTRACIÓN DE RECURSOS POR CUENTA DE OTROS ENTES PÚBLICOS

ENTES PÚBLICOS, CUENTAS CORRIENTES EN EFECTIVO

EJERCICIO 2020

ENTE	N.I.F.	DENOMINACIÓN	CARGO			ABONO			SALDO A 31 DE DICIEMBRE	
			SALDO INICIAL DEUDOR	PAGOS	TOTAL CARGO	SALDO INICIAL ACREEDOR	COBROS	TOTAL ABONO	DEUDOR	ACREEDOR
TOTAL										

ESTADO DE EVOLUCIÓN Y SITUACIÓN DE LOS RECURSOS ADMINISTRADOS POR CUENTA DE OTROS ENTES PÚBLICOS.

I. DESARROLLO DEL PROCESO DE GESTIÓN DE LOS RECURSOS

EJERCICIO 2020

CONCEPTO		DERECHOS PENDIENTES DE COBRO A 1 DE ENERO	MODIFICACIONES SALDO INICIAL	DERECHOS RECONOCIDOS	DERECHOS ANULADOS	DERECHOS CANCELADOS	RECAUDACIÓN NETA	DERECHOS PENDIENTES DE COBRO A 31 DE DICIEMBRE
CÓDIGO	DESCRIPCIÓN							
TOTAL								

CONCEPTO		ANULACIÓN DE LIQUIDACIONES	DEVOLUCIÓN DE INGRESOS	TOTAL DERECHOS ANULADOS
CÓDIGO	DESCRIPCIÓN			
TOTAL				

DERECHOS CANCELADOS

CONCEPTO		COBROS EN ESPECIE	INSOLVENCIAS	PRESCRIPCIONES	OTRAS CAUSAS	TOTAL DERECHOS CANCELADOS
CÓDIGO	DESCRIPCIÓN					
TOTAL						

Operaciones por Administración de Recursos por Cuenta de Otros Entes Públicos
Desarrollo de la Gestión

DEVOLUCIONES DE INGRESOS

EJERCICIO 2020

CONCEPTO		PENDIENTES DE PAGO A 1 DE ENERO	MODIFICACIONES SALDO INICIAL Y ANULACIONES	RECONOCIDAS EN EL EJERCICIO	TOTAL DEVOLUCIONES RECONOCIDAS	PRESCRIPCIONES	PAGADAS EN EL EJERCICIO	PENDIENTES DE PAGO A 31 DE DICIEMBRE
CÓDIGO	DESCRIPCIÓN							
TOTAL								

ESTADO DE DEUDORES NO PRESUPUESTARIOS

EJERCICIO: 2020

DEUDORES

CUENTA	CONCEPTO		SALDO 1 DE ENERO	MODIFICACIONES SALDO INICIAL	CARGOS REALIZADOS EN EJERCICIO	TOTAL DEUDORES	ABONOS REALIZADOS EN EJERCICIO	DEUDORES PENDIENTES DE COBRO A 31 DE DICIEMBRE
	CÓDIGO	DESCRIPCIÓN						
4490	10020	Pagos Duplicados o Excesivos	828,51			828,51	163,33	665,18
4490	10050	Anticipos y Préstamos Concedidos			455,99	455,99	455,99	
4490	10900	OTROS DEUDORES NO PRESUPUESTARIOS	78,02			78,02		78,02
TOTAL CUENTA			906,53		455,99	1.362,52	619,32	743,20
TOTAL			906,53		455,99	1.362,52	619,32	743,20

ESTADO DE ACREEDORES NO PRESUPUESTARIOS

EJERCICIO: 2020

ACREEDORES

CUENTA	CONCEPTO		SALDO 1 DE ENERO	MODIFICACIONES SALDO INICIAL	ABONOS REALIZADOS EN EJERCICIO	TOTAL ACREEDORES	CARGOS REALIZADOS EN EJERCICIO	ACREEDORES PDTES. DE PAGO A 31 DE DICIEMBRE
	CÓDIGO	DESCRIPCIÓN						
4190	20200	OTROS ACREEDORES NO PRESUP. POR SUBV NO APLICADAS	5.169,32		6.936,51	12.105,83	11.921,30	184,53
4190	20201	OTROS ACREEDORES NO PRESUPUESTARIOS. Pagos pendientes de apl	3,00			3,00		3,00
TOTAL CUENTA			5.172,32		6.936,51	12.108,83	11.921,30	187,53
4751	20001	I.R.P.F. Retención Trabajo Personal	34.168,20		147.332,41	181.500,61	143.968,83	37.531,78
4751	20002	I.R.P.F. Retención Capital Mobiliario	362,80		1.088,40	1.451,20	1.269,80	181,40
TOTAL CUENTA			34.531,00		148.420,81	182.951,81	145.238,63	37.713,18
4760	20030	Cuota del Trabajador a la Seguridad Social	5.494,11		79.969,19	85.463,30	78.847,16	6.616,14
TOTAL CUENTA			5.494,11		79.969,19	85.463,30	78.847,16	6.616,14
5610	20080	Fianzas definitiva	212,62			212,62		212,62
TOTAL CUENTA			212,62			212,62		212,62
TOTAL			45.410,05		235.326,51	280.736,56	236.007,09	44.729,47

OPERACIONES NO PRESUPUESTARIAS DE TESORERÍA

Fecha Obtención 12/05/2021

Pág. 1

EJERCICIO: 2020

COBROS PENDIENTES DE APLICACIÓN

CUENTA	CONCEPTO		COBROS PDTES. DE APLICACIÓN A 1 DE ENERO	MODIFICACIONES SALDO INICIAL	COBROS REALIZADOS EN EJERCICIO	TOTAL COBROS PDTES. APLICACIÓN	COBROS APLICADOS EN EJERCICIO	COBROS PDTES. DE APLICACIÓN A 31 DE DICIEMBRE
	CÓDIGO	DESCRIPCIÓN						
TOTAL								

OPERACIONES NO PRESUPUESTARIAS DE TESORERÍA

Fecha Obtención 12/05/2021

Pág. 1

EJERCICIO: 2020

PAGOS PENDIENTES DE APLICACIÓN

CUENTA	CONCEPTO		PAGOS PDTES. APLICACIÓN A 1 DE ENERO	MODIFICACIONES SALDO INICIAL	PAGOS REALIZADOS EN EJERCICIO	TOTAL PAGOS PDTES. APLICACIÓN	PAGOS APLICADOS EN EJERCICIO	PAGOS PDTES. DE APLICACIÓN A 31 DE DICIEMBRE
	CÓDIGO	DESCRIPCIÓN						
5550	40001	Pagos Pendientes de Aplicación			378,25	378,25	343,25	35,00
TOTAL CUENTA					378,25	378,25	343,25	35,00
TOTAL					378,25	378,25	343,25	35,00

Fecha Obtención 12/05/2021

Ejercicio: 2020

CONTRATACIÓN ADMINISTRATIVA. PROCEDIMIENTOS DE ADJUDICACIÓN

TIPO DE CONTRATO	PROCEDIMIENTO ABIERTO			PROCEDIMIENTO RESTRINGIDO			PROCEDIMIENTO NEGOCIADO			DIÁLOGO COMPETITIVO	ADJUDICACIÓN DIRECTA	TOTAL
	MULTIPLIC. CRITERIO	ÚNICO CRITERIO	TOTAL	MULTIPLIC. CRITERIO	ÚNICO CRITERIO	TOTAL	CON PUBLICIDAD	SIN PUBLICIDAD	TOTAL			
- De Obras												
- De suministro	3.911,89		3.911,89								40.783,79	44.695,68
- Patrimoniales												
- De gestión de servicios públicos												
- De servicios	47.059,93		47.059,93								42.322,74	89.382,67
- De concesion de obra publica												
- De colaboración entre el sector publico y el sector privado												
- De caracter administrativo especial												
- Otros	5.776,50		5.776,50								2.388,09	8.164,59
TOTAL	56.748,32		56.748,32								85.494,62	142.242,94

ESTADO DE VALORES RECIBIDOS EN DEPÓSITO

EJERCICIO: 2020

CONCEPTO	DESCRIPCIÓN	SALDO 1 DE ENERO	MODIFICACIONES SALDO INICIAL	DEPÓSITOS RECIBIDOS EN EJERCICIO	TOTAL DEPÓSITOS RECIBIDOS	DEPÓSITOS CANCELADOS	DEPÓSITOS PENDIENTES DE DEVOLUCIÓN A 31 DE DICIEMBRE
70001	Acciones						
70100	Obligaciones						
70200	Deuda Pública						
70300	Otros Valores						
70500	Acciones						
70502	Fianzas definitivas						
70503	Fianzas provisionales						
70600	Obligaciones						
70700	Deuda Pública						
70800	Otros Valores						
TOTAL							

PRESUPUESTO DE GASTOS. EJERCICIO CORRIENTE

MODIFICACIONES DE CRÉDITO

EJERCICIO 2020

APLIC. PRESUPUESTARIA	DESCRIPCIÓN	CRÉDITOS EXTRAORD.	SUPLEMENTOS DE CRÉDITO	AMPLIACIONES DE CRÉDITO	TRANSFERENCIAS CRÉDITO		INCORPORACIÓN REMANENTES DE CRÉDITO	CRÉDITOS GENERADOS	BAJAS POR ANULACIÓN	AJUSTES POR PRORROGA	TOTAL MODIFICACIÓN
					POSITIVAS	NEGATIVAS					
100.241.13100	RETRIBUCIONES PERSONAL LABORAL EVENTUAL					10.894,04					-10.894,04
100.241.21600	Equipamiento procesos información				2.000,00						2.000,00
100.241.62600	EQUIPOS PARA PROCESOS DE INFORMACION					2.000,00					-2.000,00
101.241.22699	Otros gastos diversos								1.500,00		-1.500,00
101.241.62600	EQUIPOS PARA PROCESOS DE INFORMACION. Agencia Pedreguer	1.500,00									1.500,00
102.241.13000	Retribuciones básicas.				100,00						100,00
102.241.13100	RETRIBUCIONES PERSONAL LABORAL EVENTUAL					16.709,31					-16.709,31
102.241.16000	Seguridad Social.					4.479,35					-4.479,35
102.241.22604	Jurídicos, contenciosos.					100,00					-100,00
102.241.22799	Otros trabajos realizados por otras empresas y profes.					464,10					-464,10
102.241.62500	Inversión.-Mobiliario y enseres				464,10						464,10
108.241.13000	Retribuciones básicas.							5.009,90			5.009,90
108.241.13100	RETRIBUCIONES PERSONAL LABORAL EVENTUAL					11.453,96					-11.453,96
108.241.16000	Seguridad Social.					3.841,56		1.617,23			-2.224,33
147.241.13100	RETRIBUCIONES PERSONAL LABORAL EVENTUAL				11.437,72		14.879,40	11.073,45			37.390,57
147.241.16000	Seguridad Social.				6.719,02		4.309,75	3.626,55			14.655,32
148.241.13100	RETRIBUCIONES PERSONAL LABORAL EVENTUAL				10.894,04		10.111,32	11.073,45			32.078,81
148.241.16000	Seguridad Social.						3.610,97	3.626,55			10.821,00
174.241.13000	Retribuciones básicas.						15.039,46				15.039,46
174.241.13100	RETRIBUCIONES PERSONAL LABORAL EVENTUAL						157.943,24				157.943,24
174.241.16000	Seguridad Social.						62.232,09				62.232,09
174.241.20600	ARRENDAMIENTO DE EQUIPOS PARA PROCESOS DE INFORMACION						1.680,00				1.680,00
174.241.22000	Ordinario no inventariable.						2.826,25				2.826,25
174.241.22002	Material informático no inventariable.						3.672,68				3.672,68
174.241.22602	Publicidad y propaganda.						1.600,00				1.600,00
174.241.22799	Otros trabajos realizados por otras empresas y profes.						3.500,00				3.500,00

PRESUPUESTO DE GASTOS. EJERCICIO CORRIENTE

MODIFICACIONES DE CRÉDITO

EJERCICIO 2020

APLIC. PRESUPUESTARIA	DESCRIPCIÓN	CRÉDITOS EXTRAORD.	SUPLEMENTOS DE CRÉDITO	AMPLIACIONES DE CRÉDITO	TRANSFERENCIAS CRÉDITO		INCORPORACIÓN REMANENTES DE CRÉDITO	CRÉDITOS GENERADOS	BAJAS POR ANULACIÓN	AJUSTES POR PRORROGA	TOTAL MODIFICACIÓN
					POSITIVAS	NEGATIVAS					
176.241.13100	RETRIBUCIONES PERSONAL LABORAL EVENTUAL						450,00				450,00
176.241.21500	Mobiliario y enseres						200,00				200,00
176.241.22000	Ordinario no inventariable.						250,00				250,00
176.241.22001	Prensa, revistas, libros y otras publicaciones.						34,20				34,20
176.241.22199	Otros suministros.						2.000,00				2.000,00
176.241.22409	DE OTRO INMOVILIZADO MATERIAL						7,76				7,76
176.241.22699	Otros gastos diversos						708,40				708,40
176.241.22700	Limpieza y aseo.						900,00				900,00
176.241.22706	Estudios y trabajos técnicos.						4.500,00				4.500,00
177.241.13100	RETRIBUCIONES PERSONAL LABORAL EVENTUAL						2.550,00				2.550,00
177.241.16000	Seguridad Social.						950,00				950,00
177.241.21500	Mobiliario y enseres						300,00				300,00
177.241.22000	Ordinario no inventariable.						937,00				937,00
177.241.22001	Prensa, revistas, libros y otras publicaciones.						1.200,00				1.200,00
177.241.22002	Material informático no inventariable.						350,00				350,00
177.241.22104	Vestuario.						2.050,00				2.050,00
177.241.22199	Otros suministros.						7.926,00				7.926,00
177.241.22200	Servicios de Telecomunicaciones.						250,00				250,00
177.241.22409	DE OTRO INMOVILIZADO MATERIAL						263,83				263,83
177.241.22699	Otros gastos diversos						800,00				800,00
177.241.22706	Estudios y trabajos técnicos.						9.800,00				9.800,00
178.241.13100	RETRIBUCIONES PERSONAL LABORAL EVENTUAL						15.408,41				15.408,41
178.241.16000	Seguridad Social.						5.885,33				5.885,33
178.241.20200	ARRENDAMIENTOS EDIFICIOS Y OTRAS CONSTR.						580,00				580,00
178.241.21500	Mobiliario y enseres						500,00				500,00
178.241.22000	Ordinario no inventariable.						200,00				200,00
178.241.22104	Vestuario.						200,00				200,00
178.241.22199	Otros suministros.						124,62				124,62
178.241.22602	Publicidad y propaganda.						200,00				200,00

PRESUPUESTO DE GASTOS. EJERCICIO CORRIENTE

MODIFICACIONES DE CRÉDITO

EJERCICIO 2020

APLIC. PRESUPUESTARIA	DESCRIPCIÓN	CRÉDITOS EXTRAORD.	SUPLEMENTOS DE CRÉDITO	AMPLIACIONES DE CRÉDITO	TRANSFERENCIAS CRÉDITO		INCORPORACIÓN REMANENTES DE CRÉDITO	CRÉDITOS GENERADOS	BAJAS POR ANULACIÓN	AJUSTES POR PRORROGA	TOTAL MODIFICACIÓN
					POSITIVAS	NEGATIVAS					
178.241.22699	Otros gastos diversos						200,00				200,00
179.241.13100	RETRIBUCIONES PERSONAL LABORAL EVENTUAL						15.784,57				15.784,57
179.241.16000	Seguridad Social.						5.885,33				5.885,33
179.241.20200	ARRENDAMIENTOS EDIFICIOS Y OTRAS CONSTR.						580,00				580,00
179.241.21500	Mobiliario y enseres						500,00				500,00
179.241.22000	Ordinario no inventariable.						200,00				200,00
179.241.22104	Vestuario.						200,00				200,00
179.241.22199	Otros suministros.						1.698,37				1.698,37
179.241.22602	Publicidad y propaganda.						200,00				200,00
179.241.22699	Otros gastos diversos						200,00				200,00
180.241.13100	RETRIBUCIONES PERSONAL LABORAL EVENTUAL						15.784,57				15.784,57
180.241.16000	Seguridad Social.						5.885,33				5.885,33
180.241.20200	ARRENDAMIENTOS EDIFICIOS Y OTRAS CONSTR.						580,00				580,00
180.241.21500	Mobiliario y enseres						500,00				500,00
180.241.22000	Ordinario no inventariable.						200,00				200,00
180.241.22104	Vestuario.						200,00				200,00
180.241.22199	Otros suministros.						1.698,37				1.698,37
180.241.22602	Publicidad y propaganda.						200,00				200,00
180.241.22699	Otros gastos diversos						200,00				200,00
181.241.13100	RETRIBUCIONES PERSONAL LABORAL EVENTUAL						15.784,57				15.784,57
181.241.16000	Seguridad Social.						5.885,33				5.885,33
181.241.20200	ARRENDAMIENTOS EDIFICIOS Y OTRAS CONSTR.						580,00				580,00
181.241.21500	Mobiliario y enseres						500,00				500,00
181.241.22000	Ordinario no inventariable.						200,00				200,00
181.241.22104	Vestuario.						200,00				200,00
181.241.22199	Otros suministros.						1.698,37				1.698,37
181.241.22602	Publicidad y propaganda.						200,00				200,00
181.241.22699	Otros gastos diversos						200,00				200,00

PRESUPUESTO DE GASTOS. EJERCICIO CORRIENTE

MODIFICACIONES DE CRÉDITO

EJERCICIO 2020

APLIC. PRESUPUESTARIA	DESCRIPCIÓN	CRÉDITOS EXTRAORD.	SUPLEMENTOS DE CRÉDITO	AMPLIACIONES DE CRÉDITO	TRANSFERENCIAS CRÉDITO		INCORPORACIÓN REMANENTES DE CRÉDITO	CRÉDITOS GENERADOS	BAJAS POR ANULACIÓN	AJUSTES POR PRORROGA	TOTAL MODIFICACIÓN
					POSITIVAS	NEGATIVAS					
182.241.13100	RETRIBUCIONES PERSONAL LABORAL EVENTUAL						14.339,36				14.339,36
182.241.16000	Seguridad Social.						7.156,74				7.156,74
182.241.21500	Mobiliario y enseres						500,00				500,00
182.241.22000	Ordinario no inventariable.						1.300,00				1.300,00
182.241.22104	Vestuario.						268,37				268,37
182.241.22199	Otros suministros.						1.110,00				1.110,00
182.241.22499	PRIMAS DE SEGUROS. OTROS RIESGOS						400,00				400,00
183.241.13100	RETRIBUCIONES PERSONAL LABORAL EVENTUAL				8.206,44		13.615,21	11.073,45			32.895,10
183.241.16000	Seguridad Social.				2.687,60		4.458,98	3.626,55			10.773,13
184.241.13100	RETRIBUCIONES PERSONAL LABORAL EVENTUAL						325.342,37				325.342,37
184.241.16000	Seguridad Social.						98.063,23				98.063,23
184.241.16209	Otros gastos sociales.						3.000,00				3.000,00
184.241.20500	ARRENDAMIENTO MOBILIARIO Y ENSERES						2.000,00				2.000,00
184.241.21500	Mobiliario y enseres						2.500,00				2.500,00
184.241.21600	Equipamiento procesos información						1.500,00				1.500,00
184.241.22000	Ordinario no inventariable.						5.500,00				5.500,00
184.241.22001	Prensa, revistas, libros y otras publicaciones.						2.500,00				2.500,00
184.241.22002	Material informático no inventariable.						2.000,00				2.000,00
184.241.22104	Vestuario.						4.000,00				4.000,00
184.241.22106	Productos farmacéuticos y material sanitario.						1.500,00				1.500,00
184.241.22110	Productos de limpieza y aseo.						2.404,00				2.404,00
184.241.22199	Otros suministros.						1.300,00				1.300,00
184.241.22200	Servicios de Telecomunicaciones.						3.000,00				3.000,00
184.241.22499	PRIMAS DE SEGUROS. OTROS RIESGOS						1.500,00				1.500,00
184.241.22601	Atenciones protocolarias y representativas.						1.500,00				1.500,00
184.241.22602	Publicidad y propaganda.						1.000,00				1.000,00
184.241.22606	Reuniones, conferencias y cursos.						1.500,00				1.500,00
184.241.22699	Otros gastos diversos						1.000,00				1.000,00

PRESUPUESTO DE GASTOS. EJERCICIO CORRIENTE

MODIFICACIONES DE CRÉDITO

EJERCICIO 2020

APLIC. PRESUPUESTARIA	DESCRIPCIÓN	CRÉDITOS EXTRAORD.	SUPLEMENTOS DE CRÉDITO	AMPLIACIONES DE CRÉDITO	TRANSFERENCIAS CRÉDITO		INCORPORACIÓN REMANENTES DE CRÉDITO	CRÉDITOS GENERADOS	BAJAS POR ANULACIÓN	AJUSTES POR PRORROGA	TOTAL MODIFICACIÓN
					POSITIVAS	NEGATIVAS					
184.241.23120	Del personal no directivo.						3.000,00				3.000,00
185.241.13100	RETRIBUCIONES PERSONAL LABORAL EVENTUAL. PFCB COMERCIO DENIA				761,31			6.857,77			7.619,08
185.241.16000	Seguridad Social. PFCB COMERXIO DENIA 1 FASE 20-21				249,33			2.658,23			2.907,56
185.241.21500	Mobiliario y enseres PFCB COMERXIO DENIA 1 FASE 20-21							50,00			50,00
185.241.22000	Ordinario no inventariable. PFCB COMERXIO DENIA 1 FASE 20-2							150,00			150,00
185.241.22104	Vestuario. PFCB COMERXIO DENIA 1 FASE 20-21							650,00			650,00
185.241.22106	Productos farmacéuticos y material sanitario. PFCB COMERXIO							25,00			25,00
185.241.22110	Productos de limpieza y aseo. PFCB COMERXIO DENIA 1 FASE 20							25,00			25,00
185.241.22199	Otros suministros. PFCB COMERXIO DENIA 1 FASE 20-21							100,00			100,00
185.241.22699	Otros gastos diversos PFCB COMERXIO DENIA 1 FASE 20-21							52,40			52,40
185.241.22799	Otros trabajos realizados por otras empresas y profes. PFCB							375,00			375,00
186.241.13100	RETRIBUCIONES PERSONAL LABORAL EVENTUAL PFCB MONTES DENIA 1f				761,31			6.857,77			7.619,08
186.241.16000	Seguridad Social. PFCB MONTES DENIA 1ª FASE 20-21				249,33			2.658,23			2.907,56
186.241.21500	Mobiliario y enseres PFCB MONTES DENIA 1ª FASE 20-21							50,00			50,00
186.241.22000	Ordinario no inventariable. PFCB MONTES DENIA 1ª FASE 20-21							100,00			100,00
186.241.22104	Vestuario. PFCB MONTES DENIA 1ª FASE 20-21							650,00			650,00
186.241.22106	Productos farmacéuticos y material sanitario. PFCB MONTES D							75,00			75,00
186.241.22110	Productos de limpieza y aseo. PFCB MONTES DENIA 1ª FASE 20-							25,00			25,00
186.241.22199	Otros suministros. PFCB MONTES DENIA 1ª FASE 20-21							100,00			100,00
186.241.22699	Otros gastos diversos PFCB MONTES DENIA 1ª FASE 20-21							52,40			52,40
186.241.22799	Otros trabajos realizados por otras empresas y profes. PFCB							375,00			375,00

PRESUPUESTO DE GASTOS. EJERCICIO CORRIENTE

MODIFICACIONES DE CRÉDITO

EJERCICIO 2020

APLIC. PRESUPUESTARIA	DESCRIPCIÓN	CRÉDITOS EXTRAORD.	SUPLEMENTOS DE CRÉDITO	AMPLIACIONES DE CRÉDITO	TRANSFERENCIAS CRÉDITO		INCORPORACIÓN REMANENTES DE CRÉDITO	CRÉDITOS GENERADOS	BAJAS POR ANULACIÓN	AJUSTES POR PRORROGA	TOTAL MODIFICACIÓN
					POSITIVAS	NEGATIVAS					
187.241.13100	RETRIBUCIONES PERSONAL LABORAL EVENTUAL PFCB BUQUES DENIA 1F				761,31			6.857,77			7.619,08
187.241.16000	Seguridad Social. PFCB BUQUES DENIA 1ª FASE 20-21				249,33			2.658,23			2.907,56
187.241.21500	Mobiliario y enseres PFCB BUQUES DENIA 1ª FASE 20-21							50,00			50,00
187.241.22000	Ordinario no inventariable. PFCB BUQUES DENIA 1ª FASE 20-21							150,00			150,00
187.241.22104	Vestuario. PFCB BUQUES DENIA 1ª FASE 20-21							650,00			650,00
187.241.22106	Productos farmacéuticos y material sanitario. PFCB BUQUES DE							25,00			25,00
187.241.22110	Productos de limpieza y aseo. PFCB BUQUES DENIA 1ª FASE 20-2							25,00			25,00
187.241.22199	Otros suministros. PFCB BUQUES DENIA 1ª FASE 20-21							100,00			100,00
187.241.22699	Otros gastos diversos PFCB BUQUES DENIA 1ª FASE 20-21							52,40			52,40
187.241.22799	Otros trabajos realizados por otras empresas y profes. PFCB							375,00			375,00
188.241.13100	RETRIBUCIONES PERSONAL LABORAL EVENTUAL PFCB Comercio Xabia				559,92			6.423,30			6.983,22
188.241.16000	Seguridad Social. PFCB Comercio Xabia 1ª Fase 20-21				258,08			3.092,70			3.350,78
188.241.21500	Mobiliario y enseres PFCB Comercio Xabia 1ª Fase 20-21							142,48			142,48
188.241.22000	Ordinario no inventariable. PFCB Comercio Xabia 1ª Fase 20-2							457,97			457,97
188.241.22104	Vestuario. PFCB Comercio Xabia 1ª Fase 20-21							95,03			95,03
188.241.22199	Otros suministros. PFCB Comercio Xabia 1ª Fase 20-21							531,92			531,92
188.241.22499	PRIMAS DE SEGUROS. OTROS RIESGOS PFCB Comercio Xabia 1ª Fase							200,00			200,00
189.241.13000	Retribuciones básicas. Programas Experimentales 20-21							5.133,08			5.133,08
189.241.13100	RETRIBUCIONES PERSONAL LABORAL EVENTUAL Programas Experiment							84.745,76			84.745,76
189.241.16000	Seguridad Social. Programas Experimentales 20-21							29.371,16			29.371,16
189.241.21500	Mobiliario y enseres Programas Experimentales 20-21							50,00			50,00

PRESUPUESTO DE GASTOS. EJERCICIO CORRIENTE

MODIFICACIONES DE CRÉDITO

EJERCICIO 2020

APLIC. PRESUPUESTARIA	DESCRIPCIÓN	CRÉDITOS EXTRAORD.	SUPLEMENTOS DE CRÉDITO	AMPLIACIONES DE CRÉDITO	TRANSFERENCIAS CRÉDITO		INCORPORACIÓN REMANENTES DE CRÉDITO	CRÉDITOS GENERADOS	BAJAS POR ANULACIÓN	AJUSTES POR PRORROGA	TOTAL MODIFICACIÓN
					POSITIVAS	NEGATIVAS					
189.241.21600	Equipamiento procesos información Programas Experimentales 2							150,00			150,00
189.241.22000	Ordinario no inventariable. Programas Experimentales 20-21							50,00			50,00
189.241.22002	Material informático no inventariable. Programas Experimentales 20-21							200,00			200,00
189.241.22602	Publicidad y propaganda. Programas Experimentales 20-21							300,00			300,00
190.241.22300	Transportes Erasmus +Grado medio 2020-2021							5.225,00			5.225,00
190.241.22499	PRIMAS DE SEGUROS. OTROS RIESGOS							576,00			576,00
190.241.22799	Otros trabajos realizados por otras empresas y profes.Erasmu							43.304,00			43.304,00
190.241.48100	Premios,beas y permisos estudios e investigacion Erasmus +							24.715,00			24.715,00
191.241.22499	PRIMAS DE SEGUROS. OTROS RIESGOS Erasmus + ciclo superior							450,00			450,00
191.241.22799	Otros trabajos realizados por otras empresas y profes. Erasm							3.500,00			3.500,00
191.241.48100	Premios,beas y permisos estudios e investigacion Erasmus +							10.050,00			10.050,00
192.241.13100	RETRIBUCIONES PERSONAL LABORAL EVENTUAL PFCB COMERCIO 2ª FAS							19.299,44			19.299,44
192.241.16000	Seguridad Social. PFCB COMERCIO DENIA 2ª FASE 20-21							6.320,56			6.320,56
192.241.21500	Mobiliario y enseres PFCB COMERCIO DÉNIA 2ªFASE 20-21							1.000,00			1.000,00
192.241.22000	Ordinario no inventariable. PFCB COMERCIO DÉNIA 2ªFASE 20-21							500,00			500,00
192.241.22104	Vestuario. PFCB COMERCIO DÉNIA 2ªFASE 20-21							200,00			200,00
192.241.22199	Otros suministros. PFCB COMERCIO DÉNIA 2ªFASE 20-21							1.743,00			1.743,00
192.241.22602	Publicidad y propaganda. PFCB COMERCIO DÉNIA 2ªFASE 20-21							200,00			200,00
192.241.22699	Otros gastos diversos PFCB COMERCIO DÉNIA 2ªFASE 20-21							200,00			200,00
193.241.13100	RETRIBUCIONES PERSONAL LABORAL EVENTUAL PFCB MONTES 20-21							19.299,44			19.299,44
193.241.16000	Seguridad Social.PFCB MONTES DÉNIA 2ª FASE 20-21							6.320,56			6.320,56

PRESUPUESTO DE GASTOS. EJERCICIO CORRIENTE

MODIFICACIONES DE CRÉDITO

EJERCICIO 2020

APLIC. PRESUPUESTARIA	DESCRIPCIÓN	CRÉDITOS EXTRAORD.	SUPLEMENTOS DE CRÉDITO	AMPLIACIONES DE CRÉDITO	TRANSFERENCIAS CRÉDITO		INCORPORACIÓN REMANENTES DE CRÉDITO	CRÉDITOS GENERADOS	BAJAS POR ANULACIÓN	AJUSTES POR PRORROGA	TOTAL MODIFICACIÓN
					POSITIVAS	NEGATIVAS					
193.241.21500	Mobiliario y enseres PFCB Montes 2020-PFCB-0-03-07 2ª Fase 2							1.000,00			1.000,00
193.241.22000	Ordinario no inventariable. PFCB Montes 2020-PFCB-0-03-07 2ª							500,00			500,00
193.241.22104	Vestuario. PFCB Montes 2020-PFCB-0-03-07 2ª Fase 20-21							200,00			200,00
193.241.22199	Otros suministros. PFCB Montes 2020-PFCB-0-03-07 2ª Fase 20-							1.743,00			1.743,00
193.241.22602	Publicidad y propaganda. PFCB Montes 2020-PFCB-0-03-07 2ª Fa							200,00			200,00
193.241.22699	Otros gastos diversos PFCB Montes 2020-PFCB-0-03-07 2ª Fase							200,00			200,00
194.241.13100	RETRIBUCIONES PERSONAL LABORAL EVENTUAL PFCB BARCOS 2ª FASE							19.299,44			19.299,44
194.241.16000	Seguridad Social. PFCB BARCOS DENIA 2ª F. 20-21							6.320,56			6.320,56
194.241.21500	Mobiliario y enseres PFCB BARCOS DENIA 2ª F. 20-21							1.000,00			1.000,00
194.241.22000	Ordinario no inventariable. PFCB BARCOS DENIA 2ª F. 20-21							500,00			500,00
194.241.22104	Vestuario. PFCB BARCOS DENIA 2ª F. 20-21							200,00			200,00
194.241.22199	Otros suministros. PFCB BARCOS DENIA 2ª F. 20-21							1.743,00			1.743,00
194.241.22602	Publicidad y propaganda. PFCB BARCOS DENIA 2ª F. 20-21							200,00			200,00
194.241.22699	Otros gastos diversos PFCB BARCOS DENIA 2ª F. 20-21							200,00			200,00
195.241.13100	RETRIBUCIONES PERSONAL LABORAL EVENTUAL PFCB COMERCIO XABIA							17.293,50			17.293,50
195.241.16000	Seguridad Social. PFCB COMERCIO XABIA 2ª FASE 20-21							8.326,50			8.326,50
195.241.21500	Mobiliario y enseres PFCB COMERCIO XABIA 2ª FASE 20-21							1.400,00			1.400,00
195.241.22000	Ordinario no inventariable. PFCB COMERCIO XABIA 2ª FASE 20-2							1.176,52			1.176,52
195.241.22104	Vestuario. PFCB COMERCIO XABIA 2ª FASE 20-21							92,08			92,08
195.241.22110	Productos de limpieza y aseo. PFCB COMERCIO XABIA 2ª FASE 20							142,48			142,48
195.241.22199	Otros suministros. PFCB COMERCIO XABIA 2ª FASE 20-21							531,92			531,92

PRESUPUESTO DE GASTOS. EJERCICIO CORRIENTE

MODIFICACIONES DE CRÉDITO

EJERCICIO 2020

APLIC. PRESUPUESTARIA	DESCRIPCIÓN	CRÉDITOS EXTRAORD.	SUPLEMENTOS DE CRÉDITO	AMPLIACIONES DE CRÉDITO	TRANSFERENCIAS CRÉDITO		INCORPORACIÓN REMANENTES DE CRÉDITO	CRÉDITOS GENERADOS	BAJAS POR ANULACIÓN	AJUSTES POR PRORROGA	TOTAL MODIFICACIÓN
					POSITIVAS	NEGATIVAS					
195.241.22499	PRIMAS DE SEGUROS. OTROS RIESGOS							500,00			500,00
198.241.13100	RETRIBUCIONES PERSONAL LABORAL EVENTUAL T.E X							376.631,93			376.631,93
198.241.16000	Seguridad Social. Taller de Empleo Marina Alta X 20-21							62.692,87			62.692,87
198.241.16209	Otros gastos sociales.Taller de Empleo Marina Alta X FOTAE20							1.500,00			1.500,00
198.241.20500	ARRENDAMIENTO MOBILIARIO Y ENSERES T.E Marina Alta X 20-21							2.000,00			2.000,00
198.241.20600	ARRENDAMIENTO DE EQUIPOS PARA PROCESOS DE INFORMACION							2.000,00			2.000,00
198.241.21500	Mobiliario y enseres T.E Marina Alta X 20-21							2.000,00			2.000,00
198.241.21600	Equipamiento procesos información T.E Marina Alta X 20-21							2.000,00			2.000,00
198.241.22000	Ordinario no inventariable. T.E Marina Alta X 20-21							5.500,00			5.500,00
198.241.22001	Prensa, revistas, libros y otras publicaciones. T.E Marina A							3.000,00			3.000,00
198.241.22002	Material informático no inventariable. T.E Marina Alta X 20-							2.500,00			2.500,00
198.241.22104	Vestuario. T.E Marina Alta X 20-21							4.000,00			4.000,00
198.241.22106	Productos farmacéuticos y material sanitario. T.E Marina Alt							1.000,00			1.000,00
198.241.22110	Productos de limpieza y aseo. T.E Marina Alta X 20-21							1.000,00			1.000,00
198.241.22199	Otros suministros. T.E Marina Alta X 20-21							3.000,00			3.000,00
198.241.22200	Servicios de Telecomunicaciones. T.E Marina Alta X 20-21							3.000,00			3.000,00
198.241.22499	PRIMAS DE SEGUROS. OTROS RIESGOS							1.500,00			1.500,00
198.241.22601	Atenciones protocolarias y representativas.T.E Marina Alta X							1.000,00			1.000,00
198.241.22602	Publicidad y propaganda. T.E Marina Alta X 20-21							1.500,00			1.500,00
198.241.22606	Reuniones, conferencias y cursos.							1.500,00			1.500,00
198.241.22609	Actividades culturales y deportivas T.E Marina Alta X 20-21							588,00			588,00
198.241.23120	Del personal no directivo. T.E Marina Alta X 20-21							2.500,00			2.500,00

PRESUPUESTO DE GASTOS. EJERCICIO CORRIENTE

MODIFICACIONES DE CRÉDITO

EJERCICIO 2020

APLIC. PRESUPUESTARIA	DESCRIPCIÓN	CRÉDITOS EXTRAORD.	SUPLEMENTOS DE CRÉDITO	AMPLIACIONES DE CRÉDITO	TRANSFERENCIAS CRÉDITO		INCORPORACIÓN REMANENTES DE CRÉDITO	CRÉDITOS GENERADOS	BAJAS POR ANULACIÓN	AJUSTES POR PRORROGA	TOTAL MODIFICACIÓN
					POSITIVAS	NEGATIVAS					
TOTAL		1.500,00			49.942,32	49.942,32	924.133,78	900.585,53	1.500,00		1.824.719,31

PRESUPUESTO DE GASTOS

REMANENTES DE CRÉDITO

EJERCICIO 2020

APLIC. PRESUPUESTARIA	DESCRIPCIÓN	REMANENTES COMPROMETIDOS			REMANENTES NO COMPROMETIDOS		
		INCORPORABLES	NO INCORPORABL	TOTAL	INCORPORABLES	NO INCORPORABLE	TOTAL
2020 100 241 10001	Otras remuneraciones.					1.590,00	1.590,00
2020 100 241 12103	Indemnizaciones asistencia Órganos de					358,92	358,92
2020 100 241 13000	Otros complementos..Personal Funcionario. Sec-Tes-Inter					16.024,38	16.024,38
2020 100 241 13100	Retribuciones básicas.					8.020,01	8.020,01
2020 100 241 16000	RETRIBUCIONES PERSONAL LABORAL EVENTUAL					9.250,22	9.250,22
2020 100 241 16209	Seguridad Social.					2.643,15	2.643,15
2020 100 241 21500	Otros gastos sociales.	541,22		541,22		-2.514,00	-2.514,00
2020 100 241 21600	Mobiliario y enseres					2.643,15	2.643,15
2020 100 241 22000	Equipamiento procesos información				1.384,83		1.384,83
2020 100 241 22001	Ordinario no inventariable.					-1,47	-1,47
2020 100 241 22002	Prensa, revistas, libros y otras publicaciones.					92,62	92,62
2020 100 241 22106	Material informático no inventariable.	425,00		425,00		112,98	112,98
2020 100 241 22110	Productos farmacéuticos y material sanitario. SSGG	102,49		102,49		-636,32	-636,32
2020 100 241 22199	Productos de limpieza y aseo. SSGG					-173,07	-173,07
2020 100 241 22200	Otros suministros. SSGG					-284,72	-284,72
2020 100 241 22201	Servicios de Telecomunicaciones.	168,95		168,95		-2.357,38	-2.357,38
2020 100 241 22205	Postales.					50,00	50,00
2020 100 241 22205	Mensajería					100,00	100,00
2020 100 241 22409	DE OTRO INMOVILIZADO MATERIAL	20,00		20,00		-2.786,05	-2.786,05
2020 100 241 22501	Tributos de las Comunidades Autónomas.SSGG					14,00	14,00
2020 100 241 22502	Tributos de las Entidades locales. SSGG					-79,58	-79,58
2020 100 241 22602	Publicidad y propaganda.SSGG					-1.157,50	-1.157,50
2020 100 241 22699	Otros gastos diversos	70,00		70,00		2.417,86	2.417,86
2020 100 241 22700	Limpieza y aseo.					50,00	50,00
2020 100 241 22706	Estudios y trabajos técnicos. SSGG	0,01		0,01		-400,03	-400,03

PRESUPUESTO DE GASTOS

REMANENTES DE CRÉDITO

EJERCICIO 2020

APLIC. PRESUPUESTARIA	DESCRIPCIÓN	REMANENTES COMPROMETIDOS			REMANENTES NO COMPROMETIDOS		
		INCORPORABLES	NO INCORPORABL	TOTAL	INCORPORABLES	NO INCORPORABLE	TOTAL
2020 100 241 23120	Locomocion					1.380,55	1.380,55
2020 100 241 62500	MOBILIARIO.- SSGG				500,00		500,00
2020 100 241 62600	EQUIPOS PARA PROCESOS DE INFORMACION				755,51		755,51
2020 100 934 31000	Intereses					1.000,00	1.000,00
2020 100 934 31100	Gastos de formalización, modificación y cancelación.					250,00	250,00
2020 100 934 35900	OTROS GASTOS FINANCIEROS					243,10	243,10
2020 101 241 13000	Retribuciones básicas.					507,93	507,93
2020 101 241 16000	Seguridad Social.					194,28	194,28
2020 101 241 16209	Otros gastos sociales.					400,00	400,00
2020 101 241 21500	Mobiliario y enseres	164,92		164,92		36,17	36,17
2020 101 241 21600	Equipamiento procesos información					50,00	50,00
2020 101 241 22000	Ordinario no inventariable.					-32,17	-32,17
2020 101 241 22002	Material informático no inventariable.					375,80	375,80
2020 101 241 22105	Productos alimenticios.AGENCIA DE PEDREGUER					50,00	50,00
2020 101 241 22106	Productos farmacéuticos y material sanitario.					-8,63	-8,63
2020 101 241 22110	Productos de limpieza y aseo.					22,13	22,13
2020 101 241 22199	Otros suministros.					-154,69	-154,69
2020 101 241 22200	Servicios de Telecomunicaciones.	68,72		68,72		-11,48	-11,48
2020 101 241 22601	Atenciones protocolarias y representativas.					10,00	10,00
2020 101 241 22602	Publicidad y propaganda.					50,00	50,00
2020 101 241 22606	Reuniones, conferencias y cursos.					10,00	10,00
2020 101 241 22699	Otros gastos diversos					500,00	500,00
2020 101 241 23120	Del personal no directivo.					354,78	354,78
2020 101 241 46700	Transferencias Corrientes. A Consorcios.						

PRESUPUESTO DE GASTOS

REMANENTES DE CRÉDITO

EJERCICIO 2020

APLIC. PRESUPUESTARIA	DESCRIPCIÓN	REMANENTES COMPROMETIDOS			REMANENTES NO COMPROMETIDOS		
		INCORPORABLES	NO INCORPORABL	TOTAL	INCORPORABLES	NO INCORPORABLE	TOTAL
2020 101 241 62600	EQUIPOS PARA PROCESOS DE INFORMACION. Agencia Pedreguer				0,05		0,05
2020 102 241 13000	Retribuciones básicas.				100,00	3.406,17	3.506,17
2020 102 241 13100	RETRIBUCIONES PERSONAL LABORAL EVENTUAL					-3.421,24	-3.421,24
2020 102 241 16000	Seguridad Social.					541,45	541,45
2020 102 241 16200	Formación y perfeccionamiento del personal.					100,00	100,00
2020 102 241 16209	Gastos Sociales					930,95	930,95
2020 102 241 20200	Edificios y Otras construcciones					1.155,35	1.155,35
2020 102 241 20400	ARRENDAMIENTO MATERIAL DE TRANSPORTE					500,00	500,00
2020 102 241 20500	ARRENDAMIENTO MOBILIARIO Y ENSERES					500,00	500,00
2020 102 241 20600	ARRENDAMIENTO DE EQUIPOS PARA PROCESOS DE INFORMACION					7.857,00	7.857,00
2020 102 241 21200	Reparación Manten.Edificios y otras const					1.300,00	1.300,00
2020 102 241 21300	REPARAC. MANTEN, MAQUIN.,INSTA Y UTILLA.					588,43	588,43
2020 102 241 21500	Mobiliario y enseres					91,32	91,32
2020 102 241 21600	Equipamiento procesos información					-437,75	-437,75
2020 102 241 22000	Ordinario no inventariable.	408,38		408,38		-104,41	-104,41
2020 102 241 22001	Prensa, revistas, libros y otras publicaciones.					100,00	100,00
2020 102 241 22002	Material informático no inventariable					-253,63	-253,63
2020 102 241 22100	Energía eléctrica.					701,15	701,15
2020 102 241 22101	Agua.					217,06	217,06
2020 102 241 22104	Vestuario.	228,94		228,94		-520,13	-520,13
2020 102 241 22105	Productos alimenticios.					360,00	360,00
2020 102 241 22106	Productos farmacéuticos y material sanitario. Agencia Dénia	9,98		9,98		-187,91	-187,91
2020 102 241 22110	Productos de limpieza y aseo.	15,44		15,44		45,82	45,82

PRESUPUESTO DE GASTOS

REMANENTES DE CRÉDITO

EJERCICIO 2020

APLIC. PRESUPUESTARIA	DESCRIPCIÓN	REMANENTES COMPROMETIDOS			REMANENTES NO COMPROMETIDOS		
		INCORPORABLES	NO INCORPORABL	TOTAL	INCORPORABLES	NO INCORPORABLE	TOTAL
2020 102 241 22199	Otros suministros.					494,40	494,40
2020 102 241 22200	Servicios de Telecomunicaciones.	357,70		357,70		439,48	439,48
2020 102 241 22201	Postales.					179,95	179,95
2020 102 241 22203	Informáticas.					100,00	100,00
2020 102 241 22299	Otros gastos en comunicaciones.					1.000,00	1.000,00
2020 102 241 22300	Transportes					100,00	100,00
2020 102 241 22409	DE OTRO INMOVILIZADO MATERIAL					782,08	782,08
2020 102 241 22502	Tributos de las Entidades locales.AGENCIA DE DENIA					25,00	25,00
2020 102 241 22601	Atenciones protocolarias y representativas.					200,00	200,00
2020 102 241 22602	Publicidad y propaganda.					1.200,00	1.200,00
2020 102 241 22604	Jurídicos, contenciosos.					900,00	900,00
2020 102 241 22606	Reuniones, conferencias y cursos.					-175,00	-175,00
2020 102 241 22699	Otros gastos diversos					2.625,97	2.625,97
2020 102 241 22700	Limpieza y aseo.					2.001,20	2.001,20
2020 102 241 22701	Seguridad.					-4,58	-4,58
2020 102 241 22706	Estudios y trabajos técnicos.					1.000,00	1.000,00
2020 102 241 22799	Otros trabajos realizados por otras empresas y profes.					535,90	535,90
2020 102 241 23010	Del personal directivo.					100,00	100,00
2020 102 241 23020	Del personal no directivo.					200,00	200,00
2020 102 241 23110	Del personal directivo.					100,00	100,00
2020 102 241 23120	Del personal no directivo.					207,30	207,30
2020 102 241 46700	Transferencias Corrientes. A Consorcios.						
2020 102 241 62200	EDIFICIOS Y OTRAS CONSTRUCCIONES				200,00		200,00
2020 102 241 62300	MAQUINARIA, INSTALACIONES Y UTILLAJE				200,00		200,00

PRESUPUESTO DE GASTOS

REMANENTES DE CRÉDITO

EJERCICIO 2020

APLIC. PRESUPUESTARIA	DESCRIPCIÓN	REMANENTES COMPROMETIDOS			REMANENTES NO COMPROMETIDOS		
		INCORPORABLES	NO INCORPORABL	TOTAL	INCORPORABLES	NO INCORPORABLE	TOTAL
2020 102 241 62500	Inversión.-Mobiliario y enseres				-800,00		-800,00
2020 102 241 62600	EQUIPOS PARA PROCESOS DE INFORMACION				200,00		200,00
2020 102 241 63200	Edificios y otras construcciones.				200,00		200,00
2020 103 241 13000	Retribuciones básicas.					948,97	948,97
2020 103 241 16000	Seguridad Social.					2.531,19	2.531,19
2020 103 241 16200	Formación y perfeccionamiento del personal.					100,24	100,24
2020 103 241 16209	Otros gastos sociales.					340,00	340,00
2020 103 241 21200	REPARAC. MANTENI. EDIFICIOS Y O.CONSTRUC					60,00	60,00
2020 103 241 21300	Maquinaria Instalaciones y utillaje					10,00	10,00
2020 103 241 21500	Mobiliario y enseres	329,65		329,65		390,04	390,04
2020 103 241 21600	Equipamiento procesos información					85,00	85,00
2020 103 241 21900	Otro inmovilizado material					10,00	10,00
2020 103 241 22000	Ordinario no inventariable.					150,00	150,00
2020 103 241 22001	Prensa, revistas, libros y otras publicaciones.					10,00	10,00
2020 103 241 22002	Material informatico. No inventariable					-118,26	-118,26
2020 103 241 22106	Productos farmacéuticos y material sanitario.					-27,27	-27,27
2020 103 241 22110	Productos de limpieza y aseo.	12,08		12,08		-106,96	-106,96
2020 103 241 22199	Otros suministros.					-109,79	-109,79
2020 103 241 22200	Servicios de Telecomunicaciones.	957,98		957,98		-608,49	-608,49
2020 103 241 22201	Postales.					10,00	10,00
2020 103 241 22203	Informáticas.					10,00	10,00
2020 103 241 22205	Mensajería					10,00	10,00
2020 103 241 22601	Atenciones protocolarias y representativas.					10,00	10,00
2020 103 241 22602	Publicidad y propaganda.					10,00	10,00

PRESUPUESTO DE GASTOS

REMANENTES DE CRÉDITO

EJERCICIO 2020

APLIC. PRESUPUESTARIA	DESCRIPCIÓN	REMANENTES COMPROMETIDOS			REMANENTES NO COMPROMETIDOS		
		INCORPORABLES	NO INCORPORABL	TOTAL	INCORPORABLES	NO INCORPORABLE	TOTAL
2020 103 241 22606	Reuniones, conferencias y cursos.					10,00	10,00
2020 103 241 22699	Otros gastos diversos					10,00	10,00
2020 103 241 22701	Seguridad.					10,00	10,00
2020 103 241 22706	Estudios y trabajos técnicos.					10,00	10,00
2020 103 241 23020	Del personal no directivo.					10,00	10,00
2020 103 241 23120	Del personal no directivo.					598,64	598,64
2020 103 241 46700	Transferencias Corrientes. A Consorcios.						
2020 103 241 62300	MAQUINARIA, INSTALACIONES Y UTILLAJE				200,00		200,00
2020 103 241 62501	MOBILIARIO Y ENSERES:EQUIPOS OFICINA				200,00		200,00
2020 103 241 62600	Equipos para proceso de información				-339,40		-339,40
2020 104 241 20600	ARRENDAMIENTO DE EQUIPOS PARA PROCESOS DE INFORMACION					150,00	150,00
2020 104 241 22000	Ordinario no inventariable.					150,00	150,00
2020 104 241 22002	Material informático no inventariable.					150,00	150,00
2020 104 241 22106	Productos farmacéuticos y material sanitario.					-9,32	-9,32
2020 104 241 22200	Servicios de Telecomunicaciones.AG. GATA					250,00	250,00
2020 104 241 22606	Reuniones, conferencias y cursos.						
2020 104 241 46700	Transferencias Corrientes. A Consorcios.						
2020 108 241 13000	Retribuciones básicas.					4.877,54	4.877,54
2020 108 241 13100	RETRIBUCIONES PERSONAL LABORAL EVENTUAL					1.464,80	1.464,80
2020 108 241 16000	Seguridad Social.					-2.032,38	-2.032,38
2020 108 241 16204	Acción social.					100,00	100,00
2020 108 241 16209	Otros gastos sociales.					268,59	268,59
2020 108 241 21600	Equipamiento procesos información	91,44		91,44		-1.031,89	-1.031,89
2020 108 241 22000	Ordinario no inventariable.					500,00	500,00

PRESUPUESTO DE GASTOS

REMANENTES DE CRÉDITO

EJERCICIO 2020

APLIC. PRESUPUESTARIA	DESCRIPCIÓN	REMANENTES COMPROMETIDOS			REMANENTES NO COMPROMETIDOS		
		INCORPORABLES	NO INCORPORABL	TOTAL	INCORPORABLES	NO INCORPORABLE	TOTAL
2020 108 241 22001	Prensa, revistas, libros y otras publicaciones.					100,00	100,00
2020 108 241 22002	Material informático no inventariable.					51,60	51,60
2020 108 241 22106	Productos farmacéuticos y material sanitario.					-83,85	-83,85
2020 108 241 22110	Productos de limpieza y aseo.					-3,73	-3,73
2020 108 241 22199	Otros suministros. Agencia de Xabia					-479,15	-479,15
2020 108 241 22200	Servicios de Telecomunicaciones.					200,00	200,00
2020 108 241 22201	Postales.					100,00	100,00
2020 108 241 22205	Mensajería					100,00	100,00
2020 108 241 22300	Transportes.- AGENCIA DE XABIA					10,00	10,00
2020 108 241 22409	DE OTRO INMOVILIZADO MATERIAL					200,00	200,00
2020 108 241 22601	Atenciones protocolarias y representativas.					50,00	50,00
2020 108 241 22602	Publicidad y propaganda.					500,00	500,00
2020 108 241 22606	Reuniones, conferencias y cursos.					-280,00	-280,00
2020 108 241 22699	Otros gastos diversos	0,02		0,02		74,24	74,24
2020 108 241 22700	Limpieza y aseo.					50,00	50,00
2020 108 241 23120	Del personal no directivo.					28,76	28,76
2020 108 241 23300	ASISTENCIA A TRIBUNALES					100,00	100,00
2020 108 241 46700	Transferencias Corrientes. A Consorcios.						
2020 108 241 62300	MAQUINARIA, INSTALACIONES Y UTILLAJE				100,00		100,00
2020 108 241 62600	EQUIPOS PARA PROCESOS DE INFORMACION				100,00		100,00
2020 109 241 13000	Retribuciones básicas.					192,88	192,88
2020 109 241 16000	Seguridad Social.					70,88	70,88
2020 109 241 16209	Otros gastos sociales.					300,00	300,00
2020 109 241 21600	Equipamiento procesos información					100,00	100,00

PRESUPUESTO DE GASTOS

REMANENTES DE CRÉDITO

EJERCICIO 2020

APLIC. PRESUPUESTARIA	DESCRIPCIÓN	REMANENTES COMPROMETIDOS			REMANENTES NO COMPROMETIDOS		
		INCORPORABLES	NO INCORPORABL	TOTAL	INCORPORABLES	NO INCORPORABLE	TOTAL
2020 109 241 22000	Ordinario no inventariable.					250,00	250,00
2020 109 241 22002	Material informático no inventariable.					-12,10	-12,10
2020 109 241 22106	Productos farmacéuticos y material sanitario.					-18,63	-18,63
2020 109 241 22200	Servicios de Telecomunicaciones.					88,37	88,37
2020 109 241 22606	Reuniones, conferencias y cursos.					400,00	400,00
2020 109 241 23120	Del personal no directivo					100,00	100,00
2020 109 241 46700	Transferencias Corrientes. A Consorcios.						
2020 112 241 13000	Retribuciones básicas.					3.518,95	3.518,95
2020 112 241 16000	Seguridad Social.					5.267,06	5.267,06
2020 112 241 16204	Acción social.					98,00	98,00
2020 112 241 16209	Otros gastos sociales.					283,37	283,37
2020 112 241 22000	Ordinario no inventariable.					100,00	100,00
2020 112 241 22001	Prensa, revistas, libros y otras publicaciones.					45,29	45,29
2020 112 241 22002	Material informático no inventariable.					-36,30	-36,30
2020 112 241 22101	Agua.					50,00	50,00
2020 112 241 22105	Productos alimenticios.					50,00	50,00
2020 112 241 22106	Productos farmacéuticos y material sanitario.					-37,27	-37,27
2020 112 241 22110	Productos de limpieza y aseo.					-46,93	-46,93
2020 112 241 22199	Otros suministros. Agencia de Calpe					-609,84	-609,84
2020 112 241 22200	Servicios de Telecomunicaciones.					225,00	225,00
2020 112 241 22201	Postales.					38,53	38,53
2020 112 241 22602	Publicidad y propaganda.					50,00	50,00
2020 112 241 22606	Reuniones, conferencias y cursos.	1.170,00		1.170,00		22.710,03	22.710,03
2020 112 241 22699	Otros gastos diversos					4.514,98	4.514,98
2020 112 241 23020	Del personal no directivo.					50,00	50,00

PRESUPUESTO DE GASTOS

REMANENTES DE CRÉDITO

EJERCICIO 2020

APLIC. PRESUPUESTARIA	DESCRIPCIÓN	REMANENTES COMPROMETIDOS			REMANENTES NO COMPROMETIDOS		
		INCORPORABLES	NO INCORPORABL	TOTAL	INCORPORABLES	NO INCORPORABLE	TOTAL
2020 112 241 23120	Del personal no directivo.					167,70	167,70
2020 112 241 46700	Transferencias Corrientes. A Consorcios.						
2020 115 241 13000	Retribuciones básicas.					1.526,42	1.526,42
2020 115 241 16000	Cuotas sociales					1.143,01	1.143,01
2020 115 241 16209	Otros gastos sociales.					200,00	200,00
2020 115 241 21300	REPARAC. MANTEN, MAQUIN.,INSTA Y UTILLA.					-80,75	-80,75
2020 115 241 21500	Mobiliario y enseres.- AG. PEGO					432,27	432,27
2020 115 241 21600	Equipamiento procesos información					83,20	83,20
2020 115 241 22000	Ordinario no inventariable.					298,00	298,00
2020 115 241 22002	Material informático no inventariable. AGENCIA DE PEGO					57,90	57,90
2020 115 241 22106	Productos farmacéuticos y material sanitario.					-18,63	-18,63
2020 115 241 22110	Productos de limpieza y aseo.					6,18	6,18
2020 115 241 22199	Otros suministros.					-348,77	-348,77
2020 115 241 22200	Servicios de Telecomunicaciones.	167,65		167,65		932,05	932,05
2020 115 241 22201	Postales.					10,00	10,00
2020 115 241 22601	Atenciones protocolarias y representativas.					100,00	100,00
2020 115 241 22602	Publicidad y propaganda.					25,00	25,00
2020 115 241 22606	Reuniones, conferencias y cursos.					100,00	100,00
2020 115 241 22699	Otros gastos diversos					100,00	100,00
2020 115 241 22706	Estudios y trabajos técnicos.					100,00	100,00
2020 115 241 23020	Del personal no directivo.					150,00	150,00
2020 115 241 23120	Del personal no directivo.					100,00	100,00
2020 115 241 46700	Transferencias Corrientes. A Consorcios.						
2020 115 241 62300	MAQUINARIA, INSTALACIONES Y UTILLAJE				100,00		100,00

PRESUPUESTO DE GASTOS

REMANENTES DE CRÉDITO

EJERCICIO 2020

APLIC. PRESUPUESTARIA	DESCRIPCIÓN	REMANENTES COMPROMETIDOS			REMANENTES NO COMPROMETIDOS		
		INCORPORABLES	NO INCORPORABL	TOTAL	INCORPORABLES	NO INCORPORABLE	TOTAL
2020 115 241 62501	MOBILIARIO Y ENSERES:EQUIPOS OFICINA				700,00		700,00
2020 115 241 62600	EQUIPOS PARA PROCESOS DE INFORMACION				-45,00		-45,00
2020 147 211 13100	RETRIBUCIONES PERSONAL LABORAL EVENTUAL						
2020 147 241 13100	RETRIBUCIONES PERSONAL LABORAL EVENTUAL					12.639,85	12.639,85
2020 147 241 16000	Seguridad Social.					6.549,32	6.549,32
2020 148 241 13100	RETRIBUCIONES PERSONAL LABORAL EVENTUAL					7.328,09	7.328,09
2020 148 241 16000	Seguridad Social.					2.715,00	2.715,00
2020 151 241 22199	Otros suministros.						
2020 170 241 16000	Seguridad Social.						
2020 174 241 13000	Retribuciones básicas.					133,75	133,75
2020 174 241 13100	RETRIBUCIONES PERSONAL LABORAL EVENTUAL					3.062,27	3.062,27
2020 174 241 16000	Seguridad Social.					1.329,99	1.329,99
2020 174 241 20600	ARRENDAMIENTO DE EQUIPOS PARA PROCESOS DE INFORMACION					1.680,00	1.680,00
2020 174 241 22000	Ordinario no inventariable.					2.562,60	2.562,60
2020 174 241 22002	Material informático no inventariable.					1.893,07	1.893,07
2020 174 241 22602	Publicidad y propaganda.					301,40	301,40
2020 174 241 22699	Otros gastos diversos					-16,94	-16,94
2020 174 241 22799	Otros trabajos realizados por otras empresas y profes.					2.533,21	2.533,21
2020 176 241 13100	RETRIBUCIONES PERSONAL LABORAL EVENTUAL					237,77	237,77
2020 176 241 21500	Mobiliario y enseres					-137,91	-137,91
2020 176 241 22000	Ordinario no inventariable.					-267,33	-267,33
2020 176 241 22001	Prensa, revistas, libros y otras publicaciones.					34,20	34,20
2020 176 241 22199	Otros suministros.					2.000,00	2.000,00

PRESUPUESTO DE GASTOS

REMANENTES DE CRÉDITO

EJERCICIO 2020

APLIC. PRESUPUESTARIA	DESCRIPCIÓN	REMANENTES COMPROMETIDOS			REMANENTES NO COMPROMETIDOS		
		INCORPORABLES	NO INCORPORABL	TOTAL	INCORPORABLES	NO INCORPORABLE	TOTAL
2020 176 241 22409	DE OTRO INMOVILIZADO MATERIAL					7,76	7,76
2020 176 241 22499	PRIMAS DE SEGUROS. OTROS RIESGOS						
2020 176 241 22699	Otros gastos diversos					708,40	708,40
2020 176 241 22700	Limpieza y aseo.					461,30	461,30
2020 176 241 22706	Estudios y trabajos técnicos.					-450,00	-450,00
2020 177 241 13100	RETRIBUCIONES PERSONAL LABORAL EVENTUAL					779,48	779,48
2020 177 241 16000	Seguridad Social.					393,52	393,52
2020 177 241 20200	ARRENDAMIENTOS EDIFICIOS Y OTRAS CONSTR.						
2020 177 241 21500	Mobiliario y enseres					197,38	197,38
2020 177 241 22000	Ordinario no inventariable.					816,56	816,56
2020 177 241 22001	Prensa, revistas, libros y otras publicaciones.					1.200,00	1.200,00
2020 177 241 22002	Material informático no inventariable.					350,00	350,00
2020 177 241 22104	Vestuario.					1.042,63	1.042,63
2020 177 241 22106	Productos farmacéuticos y material sanitario. Electromecánic					-285,00	-285,00
2020 177 241 22110	Productos de limpieza y aseo. Electromecánica Benissa					-59,00	-59,00
2020 177 241 22199	Otros suministros.					536,45	536,45
2020 177 241 22200	Servicios de Telecomunicaciones.					250,00	250,00
2020 177 241 22409	DE OTRO INMOVILIZADO MATERIAL					154,39	154,39
2020 177 241 22499	PRIMAS DE SEGUROS. OTROS RIESGOS						
2020 177 241 22699	Otros gastos diversos					800,00	800,00
2020 177 241 22706	Estudios y trabajos técnicos.					-2.250,00	-2.250,00
2020 178 241 13100	RETRIBUCIONES PERSONAL LABORAL EVENTUAL					-11,96	-11,96
2020 178 241 16000	Seguridad Social.					11,96	11,96

PRESUPUESTO DE GASTOS

REMANENTES DE CRÉDITO

EJERCICIO 2020

APLIC. PRESUPUESTARIA	DESCRIPCIÓN	REMANENTES COMPROMETIDOS			REMANENTES NO COMPROMETIDOS		
		INCORPORABLES	NO INCORPORABL	TOTAL	INCORPORABLES	NO INCORPORABLE	TOTAL
2020 178 241 20200	ARRENDAMIENTOS EDIFICIOS Y OTRAS CONSTR.					580,00	580,00
2020 178 241 21500	Mobiliario y enseres					387,18	387,18
2020 178 241 22000	Ordinario no inventariable.					200,00	200,00
2020 178 241 22104	Vestuario.					58,43	58,43
2020 178 241 22199	Otros suministros.					51,74	51,74
2020 178 241 22602	Publicidad y propaganda.					200,00	200,00
2020 178 241 22699	Otros gastos diversos					200,00	200,00
2020 179 241 13100	RETRIBUCIONES PERSONAL LABORAL EVENTUAL					1.240,84	1.240,84
2020 179 241 16000	Seguridad Social.					874,17	874,17
2020 179 241 20200	ARRENDAMIENTOS EDIFICIOS Y OTRAS CONSTR.					580,00	580,00
2020 179 241 21200	REPARAC. MANTENI. EDIFICIOS Y O.CONSTRUC						
2020 179 241 21500	Mobiliario y enseres					49,27	49,27
2020 179 241 22000	Ordinario no inventariable.					200,00	200,00
2020 179 241 22104	Vestuario.					47,54	47,54
2020 179 241 22199	Otros suministros.					1.698,37	1.698,37
2020 179 241 22602	Publicidad y propaganda.					200,00	200,00
2020 179 241 22699	Otros gastos diversos					200,00	200,00
2020 180 241 13100	RETRIBUCIONES PERSONAL LABORAL EVENTUAL					1.240,85	1.240,85
2020 180 241 16000	Seguridad Social.					874,17	874,17
2020 180 241 20200	ARRENDAMIENTOS EDIFICIOS Y OTRAS CONSTR.					580,00	580,00
2020 180 241 21500	Mobiliario y enseres					387,18	387,18
2020 180 241 22000	Ordinario no inventariable.					200,00	200,00
2020 180 241 22104	Vestuario.					25,76	25,76
2020 180 241 22199	Otros suministros.					501,77	501,77

PRESUPUESTO DE GASTOS

REMANENTES DE CRÉDITO

EJERCICIO 2020

APLIC. PRESUPUESTARIA	DESCRIPCIÓN	REMANENTES COMPROMETIDOS			REMANENTES NO COMPROMETIDOS		
		INCORPORABLES	NO INCORPORABL	TOTAL	INCORPORABLES	NO INCORPORABLE	TOTAL
2020 180 241 22602	Publicidad y propaganda.					200,00	200,00
2020 180 241 22699	Otros gastos diversos					200,00	200,00
2020 181 241 13100	RETRIBUCIONES PERSONAL LABORAL EVENTUAL					1.241,98	1.241,98
2020 181 241 16000	Seguridad Social.					870,81	870,81
2020 181 241 20200	ARRENDAMIENTOS EDIFICIOS Y OTRAS CONSTR.					580,00	580,00
2020 181 241 21500	Mobiliario y enseres					387,18	387,18
2020 181 241 22000	Ordinario no inventariable.					200,00	200,00
2020 181 241 22104	Vestuario.					54,80	54,80
2020 181 241 22199	Otros suministros.					1.323,32	1.323,32
2020 181 241 22602	Publicidad y propaganda.					200,00	200,00
2020 181 241 22699	Otros gastos diversos					200,00	200,00
2020 182 241 13100	RETRIBUCIONES PERSONAL LABORAL EVENTUAL					-1.294,05	-1.294,05
2020 182 241 16000	Seguridad Social.					1.747,02	1.747,02
2020 182 241 21500	Mobiliario y enseres					500,00	500,00
2020 182 241 22000	Ordinario no inventariable.					610,15	610,15
2020 182 241 22104	Vestuario.					268,37	268,37
2020 182 241 22199	Otros suministros.					1.110,00	1.110,00
2020 182 241 22499	PRIMAS DE SEGUROS. OTROS RIESGOS					400,00	400,00
2020 183 241 13100	RETRIBUCIONES PERSONAL LABORAL EVENTUAL				6.347,52		6.347,52
2020 183 241 16000	Seguridad Social.				2.687,60	163,60	2.851,20
2020 184 241 13100	RETRIBUCIONES PERSONAL LABORAL EVENTUAL					-34.079,40	-34.079,40
2020 184 241 16000	Seguridad Social.					43.224,72	43.224,72
2020 184 241 16209	Otros gastos sociales.					2.127,37	2.127,37
2020 184 241 20500	ARRENDAMIENTO MOBILIARIO Y ENSERES					1.515,00	1.515,00

PRESUPUESTO DE GASTOS

REMANENTES DE CRÉDITO

EJERCICIO 2020

APLIC. PRESUPUESTARIA	DESCRIPCIÓN	REMANENTES COMPROMETIDOS			REMANENTES NO COMPROMETIDOS		
		INCORPORABLES	NO INCORPORABL	TOTAL	INCORPORABLES	NO INCORPORABLE	TOTAL
2020 184 241 21500	Mobiliario y enseres					1.418,73	1.418,73
2020 184 241 21600	Equipamiento procesos información					1.500,00	1.500,00
2020 184 241 22000	Ordinario no inventariable.					3.796,67	3.796,67
2020 184 241 22001	Prensa, revistas, libros y otras publicaciones.					134,82	134,82
2020 184 241 22002	Material informático no inventariable.					1.755,66	1.755,66
2020 184 241 22104	Vestuario.					1.532,45	1.532,45
2020 184 241 22106	Productos farmacéuticos y material sanitario.					13,49	13,49
2020 184 241 22110	Productos de limpieza y aseo.					2.070,54	2.070,54
2020 184 241 22199	Otros suministros.					1.057,90	1.057,90
2020 184 241 22200	Servicios de Telecomunicaciones.					2.249,57	2.249,57
2020 184 241 22499	PRIMAS DE SEGUROS. OTROS RIESGOS					524,58	524,58
2020 184 241 22601	Atenciones protocolarias y representativas.					1.500,00	1.500,00
2020 184 241 22602	Publicidad y propaganda.					363,54	363,54
2020 184 241 22606	Reuniones, conferencias y cursos.					1.225,00	1.225,00
2020 184 241 22699	Otros gastos diversos					932,28	932,28
2020 184 241 23120	Del personal no directivo.					3.000,00	3.000,00
2020 185 241 13100	RETRIBUCIONES PERSONAL LABORAL EVENTUAL. PFCB COMERCIO DENIA				-144,53		-144,53
2020 185 241 16000	Seguridad Social. PFCB COMERXIO DENIA 1 FASE 20-21					364,97	364,97
2020 185 241 21500	Mobiliario y enseres PFCB COMERXIO DENIA 1 FASE 20-21					50,00	50,00
2020 185 241 22000	Ordinario no inventariable. PFCB COMERXIO DENIA 1 FASE 20-2					-535,95	-535,95
2020 185 241 22104	Vestuario. PFCB COMERXIO DENIA 1 FASE 20-21					650,00	650,00
2020 185 241 22106	Productos farmacéuticos y material sanitario. PFCB COMERXIO					25,00	25,00

PRESUPUESTO DE GASTOS

REMANENTES DE CRÉDITO

EJERCICIO 2020

APLIC. PRESUPUESTARIA	DESCRIPCIÓN	REMANENTES COMPROMETIDOS			REMANENTES NO COMPROMETIDOS		
		INCORPORABLES	NO INCORPORABL	TOTAL	INCORPORABLES	NO INCORPORABLE	TOTAL
2020 185 241 22110	Productos de limpieza y aseo. PFCB COMERXIO DENIA 1 FASE 20					25,00	25,00
2020 185 241 22199	Otros suministros. PFCB COMERXIO DENIA 1 FASE 20-21					100,00	100,00
2020 185 241 22499	PRIMAS DE SEGUROS. OTROS RIESGOS					-146,95	-146,95
2020 185 241 22699	Otros gastos diversos PFCB COMERXIO DENIA 1 FASE 20-21					52,40	52,40
2020 185 241 22799	Otros trabajos realizados por otras empresas y profes. PFCB					375,00	375,00
2020 186 241 13100	RETRIBUCIONES PERSONAL LABORAL EVENTUAL PFCB MONTES DENIA 1f					427,16	427,16
2020 186 241 16000	Seguridad Social. PFCB MONTES DENIA 1ª FASE 20-21					552,20	552,20
2020 186 241 21500	Mobiliario y enseres PFCB MONTES DENIA 1ª FASE 20-21					50,00	50,00
2020 186 241 22000	Ordinario no inventariable. PFCB MONTES DENIA 1ª FASE 20-21					5,21	5,21
2020 186 241 22104	Vestuario. PFCB MONTES DENIA 1ª FASE 20-21					650,00	650,00
2020 186 241 22106	Productos farmacéuticos y material sanitario. PFCB MONTES D					75,00	75,00
2020 186 241 22110	Productos de limpieza y aseo. PFCB MONTES DENIA 1ª FASE 20-					25,00	25,00
2020 186 241 22199	Otros suministros. PFCB MONTES DENIA 1ª FASE 20-21					-646,00	-646,00
2020 186 241 22499	PRIMAS DE SEGUROS. OTROS RIESGOS					-146,95	-146,95
2020 186 241 22699	Otros gastos diversos PFCB MONTES DENIA 1ª FASE 20-21					52,40	52,40
2020 186 241 22799	Otros trabajos realizados por otras empresas y profes. PFCB					375,00	375,00
2020 187 241 13100	RETRIBUCIONES PERSONAL LABORAL EVENTUAL PFCB BUQUES DENIA 1F					197,44	197,44
2020 187 241 16000	Seguridad Social. PFCB BUQUES DENIA 1ª FASE 20-21					488,08	488,08

PRESUPUESTO DE GASTOS

REMANENTES DE CRÉDITO

EJERCICIO 2020

APLIC. PRESUPUESTARIA	DESCRIPCIÓN	REMANENTES COMPROMETIDOS			REMANENTES NO COMPROMETIDOS		
		INCORPORABLES	NO INCORPORABL	TOTAL	INCORPORABLES	NO INCORPORABLE	TOTAL
2020 187 241 21500	Mobiliario y enseres PFCB BUQUES DENIA 1ª FASE 20-21					50,00	50,00
2020 187 241 22000	Ordinario no inventariable. PFCB BUQUES DENIA 1ª FASE 20-21					-391,52	-391,52
2020 187 241 22104	Vestuario. PFCB BUQUES DENIA 1ª FASE 20-21					465,13	465,13
2020 187 241 22106	Productos farmacéuticos y material sanitario. PFCB BUQUES DE					25,00	25,00
2020 187 241 22110	Productos de limpieza y aseo. PFCB BUQUES DENIA 1ª FASE 20-2					25,00	25,00
2020 187 241 22199	Otros suministros. PFCB BUQUES DENIA 1ª FASE 20-21					-128,94	-128,94
2020 187 241 22499	PRIMAS DE SEGUROS. OTROS RIESGOS					-146,95	-146,95
2020 187 241 22699	Otros gastos diversos PFCB BUQUES DENIA 1ª FASE 20-21					52,40	52,40
2020 187 241 22799	Otros trabajos realizados por otras empresas y profes. PFCB					375,00	375,00
2020 188 241 13100	RETRIBUCIONES PERSONAL LABORAL EVENTUAL PFCB Comercio Xabia				-522,33		-522,33
2020 188 241 16000	Seguridad Social. PFCB Comercio Xabia 1ª Fase 20-21					986,00	986,00
2020 188 241 21500	Mobiliario y enseres PFCB Comercio Xabia 1ª Fase 20-21					142,48	142,48
2020 188 241 22000	Ordinario no inventariable. PFCB Comercio Xabia 1ª Fase 20-2					112,73	112,73
2020 188 241 22104	Vestuario. PFCB Comercio Xabia 1ª Fase 20-21					95,03	95,03
2020 188 241 22106	Productos farmacéuticos y material sanitario.					-302,23	-302,23
2020 188 241 22110	Productos de limpieza y aseo.					-184,01	-184,01
2020 188 241 22199	Otros suministros. PFCB Comercio Xabia 1ª Fase 20-21					440,48	440,48
2020 188 241 22499	PRIMAS DE SEGUROS. OTROS RIESGOS PFCB Comercio Xabia 1ª Fase					50,25	50,25

PRESUPUESTO DE GASTOS

REMANENTES DE CRÉDITO

EJERCICIO 2020

APLIC. PRESUPUESTARIA	DESCRIPCIÓN	REMANENTES COMPROMETIDOS			REMANENTES NO COMPROMETIDOS		
		INCORPORABLES	NO INCORPORABL	TOTAL	INCORPORABLES	NO INCORPORABLE	TOTAL
2020 189 241 13000	Retribuciones básicas. Programas Experimentales 20-21					2.567,51	2.567,51
2020 189 241 13100	RETRIBUCIONES PERSONAL LABORAL EVENTUAL Programas Experiment					48.329,87	48.329,87
2020 189 241 16000	Seguridad Social. Programas Experimentales 20-21					21.915,99	21.915,99
2020 189 241 21500	Mobiliario y enseres Programas Experimentales 20-21					50,00	50,00
2020 189 241 21600	Equipamiento procesos información Programas Experimentales 2					150,00	150,00
2020 189 241 22000	Ordinario no inventariable. Programas Experimentales 20-21					-209,28	-209,28
2020 189 241 22002	Material informático no inventariable. Programas Experimenta					200,00	200,00
2020 189 241 22602	Publicidad y propaganda. Programas Experimentales 20-21					113,81	113,81
2020 190 241 22300	Transportes Erasmus +Grado medio 2020-2021					5.225,00	5.225,00
2020 190 241 22499	PRIMAS DE SEGUROS. OTROS RIESGOS					576,00	576,00
2020 190 241 22799	Otros trabajos realizados por otras empresas y profes.Erasmu					43.304,00	43.304,00
2020 190 241 48100	Premios,beças y permisos estudios e investigacion Erasmus +					24.715,00	24.715,00
2020 191 241 22499	PRIMAS DE SEGUROS. OTROS RIESGOS Erasmus + ciclo superior					450,00	450,00
2020 191 241 22799	Otros trabajos realizados por otras empresas y profes. Erasm					3.500,00	3.500,00
2020 191 241 48100	Premios,beças y permisos estudios e investigacion Erasmus +					10.050,00	10.050,00
2020 192 241 13100	RETRIBUCIONES PERSONAL LABORAL EVENTUAL PFCB COMERCIO 2ª FAS					16.656,10	16.656,10
2020 192 241 16000	Seguridad Social. PFCB COMERCIO DENIA 2ª FASE 20-21					6.320,56	6.320,56
2020 192 241 21500	Mobiliario y enseres PFCB COMERCIO DÉNIA 2ªFASE 20-21					781,66	781,66

PRESUPUESTO DE GASTOS

REMANENTES DE CRÉDITO

EJERCICIO 2020

APLIC. PRESUPUESTARIA	DESCRIPCIÓN	REMANENTES COMPROMETIDOS			REMANENTES NO COMPROMETIDOS		
		INCORPORABLES	NO INCORPORABL	TOTAL	INCORPORABLES	NO INCORPORABLE	TOTAL
2020 192 241 22000	Ordinario no inventariable. PFCB COMERCIO DÉNIA 2ªFASE 20-21					500,00	500,00
2020 192 241 22104	Vestuario. PFCB COMERCIO DÉNIA 2ªFASE 20-21					200,00	200,00
2020 192 241 22199	Otros suministros. PFCB COMERCIO DÉNIA 2ªFASE 20-21					1.494,93	1.494,93
2020 192 241 22602	Publicidad y propaganda. PFCB COMERCIO DÉNIA 2ªFASE 20-21					200,00	200,00
2020 192 241 22699	Otros gastos diversos PFCB COMERCIO DÉNIA 2ªFASE 20-21					17,73	17,73
2020 193 241 13100	RETRIBUCIONES PERSONAL LABORAL EVENTUAL PFCB MONTES 20-21					16.656,29	16.656,29
2020 193 241 16000	Seguridad Social.PFCB MONTES DÉNIA 2ª FASE 20-21					6.320,56	6.320,56
2020 193 241 21500	Mobiliario y enseres PFCB Montes 2020-PFCB-0-03-07 2ª Fase 2					781,66	781,66
2020 193 241 22000	Ordinario no inventariable. PFCB Montes 2020-PFCB-0-03-07 2ª					500,00	500,00
2020 193 241 22104	Vestuario. PFCB Montes 2020-PFCB-0-03-07 2ª Fase 20-21					200,00	200,00
2020 193 241 22199	Otros suministros. PFCB Montes 2020-PFCB-0-03-07 2ª Fase 20-					1.743,00	1.743,00
2020 193 241 22602	Publicidad y propaganda. PFCB Montes 2020-PFCB-0-03-07 2ª Fa					200,00	200,00
2020 193 241 22699	Otros gastos diversos PFCB Montes 2020-PFCB-0-03-07 2ª Fase					-230,34	-230,34
2020 194 241 13100	RETRIBUCIONES PERSONAL LABORAL EVENTUAL PFCB BARCOS 2ª FASE					16.656,10	16.656,10
2020 194 241 16000	Seguridad Social. PFCB BARCOS DENIA 2ª F. 20-21					6.320,56	6.320,56
2020 194 241 21500	Mobiliario y enseres PFCB BARCOS DENIA 2ª F. 20-21					781,66	781,66
2020 194 241 22000	Ordinario no inventariable. PFCB BARCOS DENIA 2ª F. 20-21					500,00	500,00
2020 194 241 22104	Vestuario. PFCB BARCOS DENIA 2ª F. 20-21					200,00	200,00

PRESUPUESTO DE GASTOS

REMANENTES DE CRÉDITO

EJERCICIO 2020

APLIC. PRESUPUESTARIA	DESCRIPCIÓN	REMANENTES COMPROMETIDOS			REMANENTES NO COMPROMETIDOS		
		INCORPORABLES	NO INCORPORABL	TOTAL	INCORPORABLES	NO INCORPORABLE	TOTAL
2020 194 241 22199	Otros suministros. PFCB BARCOS DENIA 2ª F. 20-21					1.743,00	1.743,00
2020 194 241 22602	Publicidad y propaganda. PFCB BARCOS DENIA 2ª F. 20-21					200,00	200,00
2020 194 241 22699	Otros gastos diversos PFCB BARCOS DENIA 2ª F. 20-21					-335,43	-335,43
2020 195 241 13100	RETRIBUCIONES PERSONAL LABORAL EVENTUAL PFCB COMERCIO XABIA					14.696,66	14.696,66
2020 195 241 16000	Seguridad Social. PFCB COMERCIO XABIA 2ª FASE 20-21					8.326,50	8.326,50
2020 195 241 21500	Mobiliario y enseres PFCB COMERCIO XABIA 2ª FASE 20-21					1.400,00	1.400,00
2020 195 241 22000	Ordinario no inventariable. PFCB COMERCIO XABIA 2ª FASE 20-2					1.176,52	1.176,52
2020 195 241 22104	Vestuario. PFCB COMERCIO XABIA 2ª FASE 20-21					92,08	92,08
2020 195 241 22110	Productos de limpieza y aseo. PFCB COMERCIO XABIA 2ª FASE 20					142,48	142,48
2020 195 241 22199	Otros suministros. PFCB COMERCIO XABIA 2ª FASE 20-21					531,92	531,92
2020 195 241 22499	PRIMAS DE SEGUROS. OTROS RIESGOS					72,46	72,46
2020 198 241 13100	RETRIBUCIONES PERSONAL LABORAL EVENTUAL T.E X					376.631,93	376.631,93
2020 198 241 16000	Seguridad Social. Taller de Empleo Marina Alta X 20-21					62.692,87	62.692,87
2020 198 241 16209	Otros gastos sociales.Taller de Empleo Marina Alta X FOTAE20					1.500,00	1.500,00
2020 198 241 20300	ARRENDAMIENTO MAQUIN. INSTALAC. Y UTILL. T.E Marina Alta X 2						
2020 198 241 20500	ARRENDAMIENTO MOBILIARIO Y ENSERES T.E Marina Alta X 20-21					2.000,00	2.000,00
2020 198 241 20600	ARRENDAMIENTO DE EQUIPOS PARA PROCESOS DE INFORMACION					2.000,00	2.000,00
2020 198 241 21500	Mobiliario y enseres T.E Marina Alta X 20-21					2.000,00	2.000,00

PRESUPUESTO DE GASTOS

REMANENTES DE CRÉDITO

EJERCICIO 2020

APLIC. PRESUPUESTARIA	DESCRIPCIÓN	REMANENTES COMPROMETIDOS			REMANENTES NO COMPROMETIDOS		
		INCORPORABLES	NO INCORPORABL	TOTAL	INCORPORABLES	NO INCORPORABLE	TOTAL
2020 198 241 21600	Equipamiento procesos información T.E Marina Alta X 20-21					2.000,00	2.000,00
2020 198 241 22000	Ordinario no inventariable. T.E Marina Alta X 20-21					5.500,00	5.500,00
2020 198 241 22001	Prensa, revistas, libros y otras publicaciones. T.E Marina A					3.000,00	3.000,00
2020 198 241 22002	Material informático no inventariable. T.E Marina Alta X 20-					2.500,00	2.500,00
2020 198 241 22104	Vestuario. T.E Marina Alta X 20-21					4.000,00	4.000,00
2020 198 241 22106	Productos farmacéuticos y material sanitario. T.E Marina Alt					1.000,00	1.000,00
2020 198 241 22110	Productos de limpieza y aseo. T.E Marina Alta X 20-21					1.000,00	1.000,00
2020 198 241 22199	Otros suministros. T.E Marina Alta X 20-21					3.000,00	3.000,00
2020 198 241 22200	Servicios de Telecomunicaciones. T.E Marina Alta X 20-21					3.000,00	3.000,00
2020 198 241 22499	PRIMAS DE SEGUROS. OTROS RIESGOS					1.500,00	1.500,00
2020 198 241 22601	Atenciones protocolarias y representativas.T.E Marina Alta X					1.000,00	1.000,00
2020 198 241 22602	Publicidad y propaganda. T.E Marina Alta X 20-21					1.500,00	1.500,00
2020 198 241 22606	Reuniones, conferencias y cursos.					1.500,00	1.500,00
2020 198 241 22609	Actividades culturales y deportivas T.E Marina Alta X 20-21					588,00	588,00
2020 198 241 23120	Del personal no directivo. T.E Marina Alta X 20-21					2.500,00	2.500,00
TOTAL		5.310,57		5.310,57	12.124,25	969.350,29	981.474,54

**PRESUPUESTO DE INGRESOS. EJERCICIO CORRIENTE
PROCESO DE GESTIÓN**

DERECHOS ANULADOS

EJERCICIO 2020

APLICACIÓN PRESUPUESTARIA	DESCRIPCIÓN	ANULACIÓN DE LIQUIDACIONES	APLAZAMIENTO Y FRACCIONAMIENTO	DEVOLUCIÓN DE INGRESOS	TOTAL DERECHOS ANULADOS
46201	AYUNTAMIENTO DE PEGO			2.224,54	2.224,54
46202	AYUNTAMIENTO DE DENIA			28.386,99	28.386,99
46205	AYUNTAMIENTO DE CALP			33.601,74	33.601,74
46207	AYUNTAMIENTO DE TEULADA-MORAIRA			1.272,49	1.272,49
46208	AYUNTAMIENTO DE PEDREGUER			9.631,22	9.631,22
TOTAL				75.116,98	75.116,98

**PRESUPUESTO DE INGRESOS. EJERCICIO CORRIENTE
PROCESO DE GESTIÓN**

DERECHOS CANCELADOS

EJERCICIO 2020

APLICACIÓN PRESUPUESTARIA	DESCRIPCIÓN	COBROS EN ESPECIE	INSOLVENCIAS	OTRAS CAUSAS	TOTAL DERECHOS CANCELADOS
TOTAL					

**PRESUPUESTO DE INGRESOS. EJERCICIO CORRIENTE
PROCESO DE GESTIÓN**

RECAUDACIÓN NETA

EJERCICIO 2020

APLICACIÓN PRESUPUESTARIA	DESCRIPCIÓN	RECAUDACIÓN TOTAL	DEVOLUCIONES DE INGRESO	RECAUDACIÓN NETA
34200	Servicios Educativos	4.132,60		4.132,60
42090	Otras transf corrientes de la Admón General del Estado.	70.256,00		70.256,00
45500	DE LA ADMÓN GENERAL DE LA COMUNIDAD AUTÓNOMA	985.586,92		985.586,92
46200	TRANSFERENCIAS CTES.DIPUTACION	120.000,00		120.000,00
46201	AYUNTAMIENTO DE PEGO	47.531,62	2.224,54	45.307,08
46202	AYUNTAMIENTO DE DENIA	315.839,78	28.386,99	287.452,79
46203	AYUTNAMIENTO DE BENISSA	167.035,55		167.035,55
46204	AYUNTAMIENTO DE XABIA	138.399,00		138.399,00
46205	AYUNTAMIENTO DE CALP	168.745,92	33.601,74	135.144,18
46207	AYUNTAMIENTO DE TEULADA-MORAIRA	38.219,87	1.272,49	36.947,38
46208	AYUNTAMIENTO DE PEDREGUER	91.992,00	9.631,22	82.360,78
46211	AYUNTAMIENTO DE GATA	11.234,29		11.234,29
46212	De Ayuntamientos.Ingresos Programas Experimentales	11.921,30		11.921,30
TOTAL		2.170.894,85	75.116,98	2.095.777,87

**PRESUPUESTO DE INGRESOS. EJERCICIO CORRIENTE
PROCESO DE GESTIÓN**

DEVOLUCIONES DE INGRESOS

EJERCICIO 2020

APLIC. PRESUPUEST.	DESCRIPCIÓN	PENDIENTE DE PAGO A 1 DE ENERO	MODIFICACIONES AL SALDO INICIAL Y ANULACIONES	RECONOCIDAS EN EL EJERCICIO	TOTAL DEVOLUCIONES RECONOCIDAS	PRESCRIPCIONES	PAGADAS EN EL EJERCICIO	PENDIENTE DE PAGO A 31 DE DICIEMBRE
46201	AYUNTAMIENTO DE PEGO	2.224,54		8.044,31	10.268,85		2.224,54	8.044,31
46202	AYUNTAMIENTO DE DENIA	28.386,99		43.462,85	71.849,84		28.386,99	43.462,85
46203	AYUTNAMIENTO DE BENISSA			6.206,24	6.206,24			6.206,24
46205	AYUNTAMIENTO DE CALP	33.601,74		52.899,12	86.500,86		33.601,74	52.899,12
46207	AYUNTAMIENTO DE TEULADA-MORAIRA	1.272,49		3.061,07	4.333,56		1.272,49	3.061,07
46208	AYUNTAMIENTO DE PEDREGUER	9.631,22		797,68	10.428,90		9.631,22	797,68
TOTAL		75.116,98		114.471,27	189.588,25		75.116,98	114.471,27

**PRESUPUESTO DE INGRESOS. EJERCICIO CORRIENTE
PROCESO DE GESTIÓN**

COMPROMISOS CONCERTADOS

EJERCICIO 2020

APLICACIÓN PRESUPUESTARIA	DESCRIPCIÓN	COMPROMISOS CONCERTADOS			COMPROMISOS REALIZADOS	COMPROMISOS PENDIENTES DE REALIZAR A 31 DE DICIEMBRE
		INCORPORADOS DE PTOS. CERRADOS	EN EL EJERCICIO	TOTAL		
42090	Otras transf corrientes de la Admón General del Estado.		87.820,00	87.820,00	70.256,00	17.564,00
45500	DE LA ADMÓN GENERAL DE LA COMUNIDAD AUTÓNOMA	807.193,80	806.138,20	1.613.332,00	927.371,97	685.960,03
46204	AYUNTAMIENTO DE XABIA		6.627,13	6.627,13		6.627,13
TOTAL		807.193,80	900.585,33	1.707.779,13	997.627,97	710.151,16

EJERCICIOS CERRADOS
OBLIGACIONES DE PRESUPUESTOS CERRADOS

EJERCICIO 2020

Aplic. Presupuestaria	Descripción	Obligaciones pendientes de pago a 1 de Enero	Modificaciones saldo inicial y anulaciones	Total Obligaciones	Prescripciones	Pagos realizados	Obligaciones pendientes de pago a 31 de Diciembre
1995.101.241.23100	DE CARGOS ELECTIVOS	54,09		54,09			54,09
1999.100.241.23100	LOCOMOCION:SERVICIOS GENERALES	190,33		190,33			190,33
2000.100.011.31000	INTERESES :SERVICIOS GENERALES	2.023,22		2.023,22			2.023,22
2013.100.241.13000	Retribuciones básicas.	0,01		0,01			0,01
2019.100.241.10001	Otras remuneraciones. Indemnizaciones asistencia	1.750,00		1.750,00		1.750,00	
2019.100.241.16209	Otros gastos sociales.	32,07		32,07		32,07	
2019.100.241.21500	Mobiliario y enseres	212,77		212,77		212,77	
2019.100.241.22200	Servicios de Telecomunicaciones.	833,55		833,55		833,55	
2019.100.241.22201	Postales.	2,30		2,30		2,30	
2019.100.241.23120	Locomocion	819,47		819,47		819,47	
2019.100.241.62600	EQUIPOS PARA PROCESOS DE INFORMACION	1.332,21		1.332,21		1.332,21	
2019.101.241.16209	Otros gastos sociales.	32,08		32,08		32,08	
2019.101.241.22000	Ordinario no inventariable.	21,48		21,48		21,48	
2019.101.241.22200	Servicios de Telecomunicaciones.	61,19		61,19		61,19	
2019.101.241.23120	Del personal no directivo.	45,98		45,98		45,98	

EJERCICIOS CERRADOS
OBLIGACIONES DE PRESUPUESTOS CERRADOS

EJERCICIO 2020

Aplic. Presupuestaria	Descripción	Obligaciones pendientes de pago a 1 de Enero	Modificaciones saldo inicial y anulaciones	Total Obligaciones	Prescripciones	Pagos realizados	Obligaciones pendientes de pago a 31 de Diciembre
2019.102.241.16209	Gastos Sociales	32,08		32,08		32,08	
2019.102.241.20200	Edificios y Otras construcciones	1.155,30		1.155,30		1.155,30	
2019.102.241.21300	REPARAC. MANTEN, MAQUIN., INSTA Y UTILLA.	1.536,70		1.536,70		1.536,70	
2019.102.241.21500	Mobiliario y enseres	1.451,67		1.451,67		1.451,67	
2019.102.241.22100	Energía eléctrica.	81,38		81,38		81,38	
2019.102.241.22200	Servicios de Telecomunicaciones.	662,17		662,17		662,17	
2019.102.241.22201	Postales.	13,90		13,90		13,90	
2019.102.241.22700	Limpieza y aseo.	877,40		877,40		877,40	
2019.102.241.23120	Del personal no directivo.	26,44		26,44		26,44	
2019.103.241.16209	Otros gastos sociales.	32,08		32,08		32,08	
2019.103.241.21500	Mobiliario y enseres	80,10		80,10		80,10	
2019.103.241.22200	Servicios de Telecomunicaciones.	18,40		18,40		18,40	
2019.103.241.23120	Del personal no directivo.	158,43		158,43		158,43	
2019.104.241.22200	Servicios de Telecomunicaciones.AG. GATA	1,73		1,73		1,73	
2019.108.241.16209	Otros gastos sociales.	32,08		32,08		32,08	

EJERCICIOS CERRADOS
OBLIGACIONES DE PRESUPUESTOS CERRADOS

EJERCICIO 2020

Aplic. Presupuestaria	Descripción	Obligaciones pendientes de pago a 1 de Enero	Modificaciones saldo inicial y anulaciones	Total Obligaciones	Prescripciones	Pagos realizados	Obligaciones pendientes de pago a 31 de Diciembre
2019.108.241.22200	Servicios de Telecomunicaciones.	136,23		136,23		136,23	
2019.109.241.16209	Otros gastos sociales.	32,08		32,08		32,08	
2019.109.241.22200	Servicios de Telecomunicaciones.	41,45		41,45		41,45	
2019.112.241.16209	Otros gastos sociales.	32,08		32,08		32,08	
2019.112.241.20200	ARRENDAMIENTOS EDIFICIOS Y OTRAS CONSTR.	1.513,10		1.513,10		1.513,10	
2019.112.241.22200	Servicios de Telecomunicaciones.	26,28		26,28		26,28	
2019.112.241.22606	Reuniones, conferencias y cursos.	8.413,00		8.413,00		8.413,00	
2019.112.241.23120	Del personal no directivo.	190,22		190,22		190,22	
2019.115.241.16209	Otros gastos sociales.	32,08		32,08		32,08	
2019.115.241.22000	Ordinario no inventariable.	557,90		557,90		557,90	
2019.115.241.22002	Material informático no inventariable. AGENCIA DE	82,56		82,56		82,56	
2019.115.241.22200	Servicios de Telecomunicaciones.	124,72		124,72		124,72	
2019.115.241.62501	MOBILIARIO Y ENSERES:EQUIPOS OFICINA	454,57		454,57		454,57	
2019.174.241.22000	Ordinario no inventariable. Programas Experimentales. 19-20	173,75		173,75		173,75	
2019.174.241.22002	Material informático no inventariable.	14,32		14,32		14,32	

EJERCICIOS CERRADOS
OBLIGACIONES DE PRESUPUESTOS CERRADOS

EJERCICIO 2020

Aplic. Presupuestaria	Descripción	Obligaciones pendientes de pago a 1 de Enero	Modificaciones saldo inicial y anulaciones	Total Obligaciones	Prescripciones	Pagos realizados	Obligaciones pendientes de pago a 31 de Diciembre
2019.175.241.22000	Ordinario no inventariable. CIURSO INGLES A1	403,62		403,62		403,62	
2019.175.241.22001	Prensa, revistas, libros y otras publicaciones. CIURSO INGLE	430,92		430,92		430,92	
2019.175.241.22706	Estudios y trabajos técnicos. CIURSO INGLES A1	5.700,00		5.700,00		5.700,00	
2019.176.241.22001	Prensa, revistas, libros y otras publicaciones. Curso Inglés	415,80		415,80		415,80	
2019.176.241.22409	DE OTRO INMOVILIZADO MATERIAL Curso Inglés Nivel A2	292,24		292,24		292,24	
2019.177.241.22000	Ordinario no inventariable. Electromecánica Benissa 19-20	1.863,00		1.863,00		1.863,00	
2019.177.241.22409	DE OTRO INMOVILIZADO MATERIAL Electromecánica	286,17		286,17		286,17	
2019.178.241.22199	Otros suministros. PFCB PELUQUERIA ESTETICA 2ª	1.573,75		1.573,75		1.573,75	
		36.360,45		36.360,45		34.092,80	2.267,65

PRESUPUESTO DE INGRESOS
DERECHOS A COBRAR DE PRESUPUESTOS CERRADOS

Fecha Obtención 12/05/2021

Pág. 1

DERECHOS PENDIENTES DE COBRO TOTALES

EJERCICIO 2020

APLICACIÓN PRESUPUESTARIA	DESCRIPCIÓN	DERECHOS PENDIENTES DE COBRO A 1 DE ENERO	MODIFICACIONES SALDO INICIAL	DERECHOS ANULADOS	DERECHOS CANCELADOS	RECAUDACIÓN	DERECHOS PENDIENTE DE COBRO A 31 DE DICIEMBRE
1996.39900	OTROS INGRESOS DIVERSOS	3,18					3,18
2012.46209	AYUNTAMIENTO DE BENITACHELL	271,18					271,18
2013.34200	Servicios Educativos	200,00					200,00
2016.46210	AYUNTAMIENTO DE VERGEL	904,00					904,00
2018.42090	Otras transf corrientes de la Admón General del Estado.	14.335,60				12.847,60	1.488,00
2018.45500	DE LA ADMÓN GENERAL DE LA COMUNIDAD AUTÓNOMA	41.199,55				41.199,55	
2018.46204	AYUNTAMIENTO DE XABIA	137,56					137,56
2019.34200	Servicios Educativos	78,00				78,00	
2019.45500	DE LA ADMÓN GENERAL DE LA COMUNIDAD AUTÓNOMA	142.794,85	-9.546,48			132.747,19	501,18
2019.46202	AYUNTAMIENTO DE DENIA	0,01					0,01
2019.46211	AYUNTAMIENTO DE GATA	2.999,15					2.999,15
	TOTAL	202.923,08	-9.546,48			186.872,34	6.504,26

PRESUPUESTO DE INGRESOS

Fecha Obtención 12/05/2021

DERECHOS A COBRAR DE PRESUPUESTOS CERRADOS

Pág. 1

DERECHOS ANULADOS

EJERCICIO 2020

APLICACIÓN PRESUPUESTARIA	DESCRIPCIÓN	ANULACIÓN DE LIQUIDACIONES	APLAZAMIENTO Y FRACCIONAMIENTO	TOTAL DERECHOS ANULADOS
TOTAL				

PRESUPUESTO DE INGRESOS
DERECHOS A COBRAR DE PRESUPUESTOS CERRADOS

DERECHOS CANCELADOS

						EJERCICIO	2020
APLICACIÓN PRESUPUESTARIA	DESCRIPCIÓN	COBROS EN ESPECIE	INSOLVENCIAS	PRESCRIPCIONES	OTRAS CAUSAS	TOTAL DERECHOS CANCELADOS	
TOTAL							

EJERCICIOS CERRADOS

Fecha Obtención 12/05/2021

Pág. 1

VARIACIÓN DE RESULTADOS PRESUPUESTARIOS DE EJERCICIOS ANTERIORES

			EJERCICIO 2020
	TOTAL VARIACIÓN DERECHOS	TOTAL VARIACIÓN OBLIGACIONES	VARIACIÓN DE RESULTADOS PRESUPUESTARIOS DE EJERCICIOS ANTERIORES
- a) Operaciones corrientes	-9.546,48		-9.546,48
- b) Operaciones de capital			
1. TOTAL VARIACIÓN OPERACIONES NO FINANCIERAS (a+b)	-9.546,48		-9.546,48
- c) Activos financieros			
- d) Pasivos financieros			
2. TOTAL VARIACIÓN OPERACIONES FINANCIERAS (c+d)			
TOTAL (1+2)	-9.546,48		-9.546,48

Carretera Denia a Ondara 2ª Rotonda s/n (03700) Dénia

EJERCICIOS POSTERIORES

COMPROMISOS DE GASTO CON CARGO A PRESUPUESTOS DE EJERCICIOS POSTERIORES

EJERCICIO 2020

APLIC. PRESUPUESTARIA	DESCRIPCIÓN	COMPROMISOS DE GASTOS ADQUIRIDOS CON CARGO AL PRESUPUESTO DEL EJERCICIO				
		2.021	2.022	2.023	2.024	AÑOS SUCESIVOS
...						
TOTAL						

EJERCICIOS POSTERIORES

COMPROMISOS DE INGRESO CON CARGO A PRESUPUESTOS DE EJERCICIOS POSTERIORES

EJERCICIO 2020

APLICACIÓN PRESUPUESTARIA	DESCRIPCIÓN	COMPROMISOS DE INGRESOS CONCERTADOS IMPUTABLES AL EJERCICIO				
		2021	2022	2023	2024	AÑOS SUCESIVOS
	TOTAL					

INFORMACIÓN PRESUPUESTARIA
EJECUCIÓN DE PROYECTOS DE GASTOS

Resumen de ejecución

Código Proyecto / Denominación	AÑO DE INICIO	DURACIÓN (años)	GASTO PREVISTO	GASTO COMPROMETIDO	OBLIGACIONES RECONOCIDAS			GASTO PENDIENTE DE REALIZAR	FINANCIACIÓN AFECTADA
					A 1 DE ENERO	EN EL EJERCICIO	TOTAL		
2018.3.100.1.PROGRAMAS EXPERIMENTALES	2.018,00	1	123.843,71	123.843,71	123.843,71		123.843,71	NO	
2018.3.100.2.ERASMUS + 2018-1-ESO1-KA102-048072	2.018,00	1	14.443,46	14.443,46	14.443,46		14.443,46	NO	
2018.3.102.1.PFCB COMERCIO 2ª FASE 18-19 PFCB 2018-0-03-04	2.018,00	1	6.736,98	6.736,98	6.736,98		6.736,98	NO	
2018.3.102.2.PFCB PELUQUERIA 2º FASE 18-19 PFCB -0-03-03	2.018,00	1	7.288,13	7.288,13	7.288,13		7.288,13	NO	
2018.3.102.3.AEDL DENIA-SSGG EMPA01/2018/108/03	2.018,00	1	19.841,92	19.841,92	19.841,92		19.841,92	NO	
2018.3.103.1.Curso Electromecánica Benissa 18-19	2.018,00	0	267,29	267,29	267,29		267,29	NO	
2018.3.108.1.PFCB COMERCIO XABIA 2ª FASE PFCB-2018-0-03-10	2.018,00	1	6.215,72	6.215,72	6.215,72		6.215,72	NO	
2018.3.108.2.AEDL XABIA SSGG 18-19 EMPA 01/2018/107/03	2.018,00	1	19.841,92	19.841,92	19.841,92		19.841,92	NO	
2019.3.102.1.EMPLOO CON APOYO ECONAP/2018/3/03	2.019,00	0	1.868,54	1.868,54	1.868,54		1.868,54	NO	

INFORMACIÓN PRESUPUESTARIA
EJECUCIÓN DE PROYECTOS DE GASTOS

Resumen de ejecución

Código Proyecto / Denominación	AÑO DE INICIO	DURACIÓN (años)	GASTO PREVISTO	GASTO COMPROMETIDO	OBLIGACIONES RECONOCIDAS			GASTO PENDIENTE DE REALIZAR	FINANCIACIÓN AFECTADA
					A 1 DE ENERO	EN EL EJERCICIO	TOTAL		
2019.3.147.1.EMPA01/2019224/03 AEDL DENIA SSGG (147) 2019-2020	2.019,00	1	32.856,72	32.856,72	15.752,86	17.103,86	32.856,72		SÍ
2019.3.148.1.EMPA01/2019/221/03 AEDL XABIA 19-20	2.019,00	1	32.856,72	32.856,72	15.752,86	17.103,86	32.856,72		SÍ
2019.3.169.1.PFCB Servicios Auxiliares de Peluquería Denia	2.019,00	0	11.142,94	11.142,94	11.142,94		11.142,94		SÍ
2019.3.170.1.PFCB Actividades Auxiliares de Comercio. Denia 19-20	2.019,00	0	9.332,21	9.332,21	9.332,21		9.332,21		SÍ
2019.3.171.1.PFCB AUXILIARES DE MONTES 2019-PFCB-O-03-06 1ª	2.019,00	0	9.458,98	9.458,98	9.458,98		9.458,98		SÍ
2019.3.172.1.PFCB AUXILIARES DE BARCOS 2019-PFCB-O-03-07 1ª	2.019,00	0	9.806,20	9.806,20	9.806,20		9.806,20		SÍ
2019.3.173.1.PFCB COMERCIO XÁBIA 2019-PFCB-O-03-08 1ª FASE	2.019,00	0	9.870,69	9.870,69	9.870,69		9.870,69		SÍ
2019.3.174.1. EMPACE/2019/24/03 PROGRAMES EXPERIMENTALES	2.019,00	1	286.353,14	286.353,14	51.338,77	235.014,37	286.353,14		SÍ
2019.3.175.1.CIURSO INGLES A1 FCC99 2019 353 03	2.019,00	0	7.705,08	7.705,08	7.705,08		7.705,08		SÍ

INFORMACIÓN PRESUPUESTARIA
EJECUCIÓN DE PROYECTOS DE GASTOS

Resumen de ejecución

Código Proyecto / Denominación	AÑO DE INICIO	DURACIÓN (años)	GASTO PREVISTO	GASTO COMPROMETIDO	OBLIGACIONES RECONOCIDAS			GASTO PENDIENTE DE REALIZAR	FINANCIACIÓN AFECTADA
					A 1 DE ENERO	EN EL EJERCICIO	TOTAL		
2019.3.176.1.CURSO INGLES NIVEL A2	2.019,00	0	7.164,21	7.164,21	708,04	6.456,17	7.164,21		SÍ
2019.3.177.1.Curso Auxiliares de Mantenimiento en Electromecánica	2.019,00	0	25.599,59	25.599,59	2.149,17	23.450,42	25.599,59		SÍ
2019.3.178.1. PFCB AUXILIAR EN PELUQUERIA Y ESTÉTICA 2ª FASE	2.019,00	1	27.432,65	26.855,00	4.564,13	22.290,87	26.855,00	577,65	SÍ
2019.3.179.1.PFCB COMERCIO DENIA 2ª Fase 19-20	2.019,00	1	22.772,30	22.772,30	2.614,22	20.158,08	22.772,30		SÍ
2019.3.180.1.PFCB MONTES DENIA 2ª Fase 19-20	2.019,00	1	23.652,76	23.652,76	2.614,22	21.038,54	23.652,76		SÍ
2019.3.181.1.PFCB BUQUES DENIA 2ª Fase 19-20	2.019,00	1	22.804,40	22.804,40	2.614,22	20.190,18	22.804,40		SÍ
2019.3.182.1.PFCB COMERCIO XABIA 2ª Fase 19-20	2.019,00	1	24.528,93	24.528,93	2.795,95	21.732,98	24.528,93		SÍ
2019.3.183.1.AEDL SSGG EMSA 01/2019/41/03	2.019,00	1	17.689,69	17.689,69		17.689,69	17.689,69		SÍ
2019.3.184.1.TALLER DE EMPLEO MARINA ALTA	2.019,00	1	428.246,68	428.246,68		428.246,68	428.246,68		SÍ

INFORMACIÓN PRESUPUESTARIA
EJECUCIÓN DE PROYECTOS DE GASTOS

Resumen de ejecución

Código Proyecto / Denominación	AÑO DE INICIO	DURACIÓN (años)	GASTO PREVISTO	GASTO COMPROMETIDO	OBLIGACIONES RECONOCIDAS			GASTO PENDIENTE DE REALIZAR	FINANCIACIÓN AFECTADA
					A 1 DE ENERO	EN EL EJERCICIO	TOTAL		
2020.3.147.1.EMPA 01/2020/290/03 Carmen Romaguera 07-20 a 06-21	2.020,00	1	34.295,21	15.752,86		15.752,86	15.752,86	18.542,35	SÍ
2020.3.148.1.AEDL Xabia/SSGG AEDL EMPA01/2020/294/03	2.020,00	1	34.295,21	15.752,86		15.752,86	15.752,86	18.542,35	SÍ
2020.3.183.1.AEDL SSGG EMPA01/2020/293/03	2.020,00	1	36.607,81	16.779,82		16.779,82	16.779,82	19.827,99	SÍ
2020.3.185.1. PFCB COMERXIO DENIA 1 FASE	2.020,00	0	11.139,10	11.139,10		11.139,10	11.139,10		SÍ
2020.3.186.1. PFCB MONTES DENIA 1ª FASE 20-21 (2020-PFCB-0-03-07)	2.020,00	0	10.943,40	10.943,40		10.943,40	10.943,40		SÍ
2020.3.187.1.PFCB BUQUES DENIA 1ª FASE 20-21	2.020,00	0	10.943,40	10.943,40		10.943,40	10.943,40		SÍ
2020.3.188.1.PFCB Comercio Xabia 1ª Fase 20-21 2020-PFCB-0-03-10	2.020,00	0	10.943,00	10.943,00		10.943,00	10.943,00		SÍ
2020.3.189.1.Programas Experimentales 20-21	2.020,00	1	120.000,00	46.882,10		46.882,10	46.882,10	73.117,90	SÍ
2020.3.190.1.Erasmus + Grado medio 2020-1-ESO1-KA102-081041	2.020,00	1	73.820,00					73.820,00	SÍ

INFORMACIÓN PRESUPUESTARIA
EJECUCIÓN DE PROYECTOS DE GASTOS

Resumen de ejecución

Código Proyecto / Denominación	AÑO DE INICIO	DURACIÓN (años)	GASTO PREVISTO	GASTO COMPROMETIDO	OBLIGACIONES RECONOCIDAS			GASTO PENDIENTE DE REALIZAR	FINANCIACIÓN AFECTADA
					A 1 DE ENERO	EN EL EJERCICIO	TOTAL		
2020.3.191.1.Erasmus+ Ciclo superior	2.020,00	1	14.000,00				14.000,00	SÍ	
2020.3.192.1.PFCB Actividades Auxiliares de Comercio Dénia	2.020,00	1	29.463,00	3.292,02		3.292,02	26.170,98	SÍ	
2020.3.193.1.PFCB Montes 2020-PFCB-0-03-07 2ª Fase 20-21	2.020,00	1	29.463,00	3.291,83		3.291,83	26.171,17	SÍ	
2020.3.194.1.PFCB BARCOS 2ª FASE 20-21 (2020-PFCB-0-03-08)	2.020,00	1	29.463,00	3.397,11		3.397,11	26.065,89	SÍ	
2020.3.195.1.PFCB COMERCIO XABIA 2ª FASE 20-21 (2.020,00	1	29.463,00	3.024,38		3.024,38	26.438,62	SÍ	
2020.3.198.1.Taller de Empleo Marina Alta X FOTAE2020/36/03	2.020,00	1	480.412,80				480.412,80	SÍ	
TOTAL			2.164.873,49	1.361.185,79	358.568,21	1.002.617,58	1.361.185,79	803.687,70	

Carretera Denia a Ondara 2ª Rotonda s/n (03700) Dénia

PRESUPUESTO DE GASTOS. EJERCICIO CORRIENTE

EJERCICIO 2020

ANUALIDADES PENDIENTES

CÓDIGO DE PROYECTO	DENOMINACIÓN	GASTO PENDIENTE DE REALIZAR			
		2020	2021	2022	AÑOS SUCESIVOS
2019.3.178.1	PFCB AUXILIAR EN PELUQUERIA Y ESTÉTICA 2ª FASE 19-20	577,65	0,00	0,00	0,00
2020.3.147.1	EMPA 01/2020/290/03 Carmen Romaguera 07-20 a 06-21	0,00	18.542,35	0,00	0,00
2020.3.148.1	AEDL Xabia/SSGG AEDL EMPA01/2020/294/03	0,00	18.542,35	0,00	0,00
2020.3.183.1	AEDL SSGG EMPA01/2020/293/03	0,00	19.827,99	0,00	0,00
2020.3.189.1	Programas Experimentales 20-21 EMPACE/2020/1/03	0,00	73.117,90	0,00	0,00
2020.3.190.1	Erasmus + Grado medio 2020-1-ESO1-KA102-081041	73.820,00	0,00	0,00	0,00
2020.3.191.1	Erasmus+ Ciclo superior 2020-1-ESO1-KA103-080874	14.000,00	0,00	0,00	0,00
2020.3.192.1	PFCB Actividades Auxiliares de Comercio Dénia 2020-PFCB-0-03-06	364,54	25.806,44	0,00	0,00
2020.3.193.1	PFCB Montes 2020-PFCB-0-03-07 2ª Fase 20-21	0,00	26.171,17	0,00	0,00
2020.3.194.1	PFCB BARCOS 2ª FASE 20-21 (2020-PFCB-0-03-08)	0,00	26.065,89	0,00	0,00
2020.3.195.1	PFCB COMERCIO XABIA 2ª FASE 20-21 (2020-PFCB-0-03-10)	0,00	26.438,62	0,00	0,00
2020.3.198.1	Taller de Empleo Marina Alta X FOTAE2020/36/03	480.412,80	0,00	0,00	0,00
TOTAL		569.174,99	234.512,71	0,00	0,00

GASTOS CON FINANCIACIÓN AFECTADA

DESVIACIONES DE FINANCIACIÓN

EJERCICIO 2020

CÓDIGO DE GASTO	DESCRIPCIÓN	AGENTE FINANCIADOR		COEFICIENTE DE FINANCIACIÓN	DESVIACIONES DEL EJERCICIO		DESVIACIONES ACUMULADAS	
		TERCERO	APLICACIÓN PRESUPUESTARIA		POSITIVAS	NEGATIVAS	POSITIVAS	NEGATIVAS
2019.3.147.1	EMPA01/2019224/03 AEDL DENIA SSGG (147) 2019-2020	S4611001A GENERALITAT VALENCIANA	-45500-DE LA ADMÓN GENERAL DE LA COMUNIDAD AUTÓNOMA	0,4474		302,22		
2019.3.148.1	EMPA01/2019/221/0 3 AEDL XABIA 19-20 EMPA01/2019/221/0 3	S4611001A GENERALITAT VALENCIANA	-45500-DE LA ADMÓN GENERAL DE LA COMUNIDAD AUTÓNOMA	0,4474		302,22		
2019.3.169.1	PFCB Servicios Auxiliares de Peluquería Denia 2019-2020 1ª Fase	S4611001A GENERALITAT VALENCIANA	-45500-DE LA ADMÓN GENERAL DE LA COMUNIDAD AUTÓNOMA	0,8025				
2019.3.170.1	PFCB Actividades Auxiliares de Comercio. Denia 19-20 1ª Fase 2019-PFCB-O-03-05	S4611001A GENERALITAT VALENCIANA	-45500-DE LA ADMÓN GENERAL DE LA COMUNIDAD AUTÓNOMA	0,9583				
2019.3.171.1	PFCB AUXILIARES DE MONTES 2019-PFCB-O-03-06 1ª FASE 19-20	S4611001A GENERALITAT VALENCIANA	-45500-DE LA ADMÓN GENERAL DE LA COMUNIDAD AUTÓNOMA	0,9454				
2019.3.172.1	PFCB AUXILIARES DE BARCOS 2019-PFCB-O-03-07 1ª FASE 19-20	S4611001A GENERALITAT VALENCIANA	-45500-DE LA ADMÓN GENERAL DE LA COMUNIDAD AUTÓNOMA	0,9119				
2019.3.173.1	PFCB COMERCIO XÀBIA 2019-PFCB-O-03-08 1ª FASE 19-20	S4611001A GENERALITAT VALENCIANA	-45500-DE LA ADMÓN GENERAL DE LA COMUNIDAD AUTÓNOMA	0,9296	233,29			1.025,10

GASTOS CON FINANCIACIÓN AFECTADA

DESVIACIONES DE FINANCIACIÓN

EJERCICIO 2020

CÓDIGO DE GASTO	DESCRIPCIÓN	AGENTE FINANCIADOR		COEFICIENTE DE FINANCIACIÓN	DESVIACIONES DEL EJERCICIO		DESVIACIONES ACUMULADAS	
		TERCERO	APLICACIÓN PRESUPUESTARIA		POSITIVAS	NEGATIVAS	POSITIVAS	NEGATIVAS
2019.3.174.1	EMPACE/2019/24/03 PROGRAMES EXPERIMENTALES 19-20	S4611001A GENERALITAT VALENCIANA	-45500-DE LA ADMÓN GENERAL DE LA COMUNIDAD AUTÓNOMA	1,0000		5.760,73		
2019.3.175.1	CIURSO INGLES A1 FCC99 2019 353 03	S4611001A GENERALITAT VALENCIANA	-45500-DE LA ADMÓN GENERAL DE LA COMUNIDAD AUTÓNOMA	1,0000				
2019.3.176.1	CURSO INGLES NIVEL A2	S4611001A GENERALITAT VALENCIANA	-45500-DE LA ADMÓN GENERAL DE LA COMUNIDAD AUTÓNOMA	1,0000		237,00		237,00
2019.3.177.1	Curso Auxiliares de Mantenimiento en Electromecánica de Vehículos	S4611001A GENERALITAT VALENCIANA	-45500-DE LA ADMÓN GENERAL DE LA COMUNIDAD AUTÓNOMA	1,0000	2.149,17			
2019.3.178.1	PFCB AUXILIAR EN PELUQUERIA Y ESTÉTICA 2ª FASE 19-20	S4611001A GENERALITAT VALENCIANA	-45500-DE LA ADMÓN GENERAL DE LA COMUNIDAD AUTÓNOMA	1,0000	577,65		577,65	
2019.3.179.1	PFCB COMERCIO DENIA 2ª Fase 19-20	S4611001A GENERALITAT VALENCIANA	-45500-DE LA ADMÓN GENERAL DE LA COMUNIDAD AUTÓNOMA	1,0000				
2019.3.180.1	PFCB MONTES DENIA 2ª Fase 19-20	S4611001A GENERALITAT VALENCIANA	-45500-DE LA ADMÓN GENERAL DE LA COMUNIDAD AUTÓNOMA	1,0000				

GASTOS CON FINANCIACIÓN AFECTADA

DESVIACIONES DE FINANCIACIÓN

EJERCICIO 2020

CÓDIGO DE GASTO	DESCRIPCIÓN	AGENTE FINANCIADOR		COEFICIENTE DE FINANCIACIÓN	DESVIACIONES DEL EJERCICIO		DESVIACIONES ACUMULADAS	
		TERCERO	APLICACIÓN PRESUPUESTARIA		POSITIVAS	NEGATIVAS	POSITIVAS	NEGATIVAS
2019.3.181.1	PFCB BUQUES DENIA 2ª Fase 19-20	S4611001A GENERALITAT VALENCIANA	-45500-DE LA ADMÓN GENERAL DE LA COMUNIDAD AUTÓNOMA	0,9999		0,38		
2019.3.182.1	PFCB COMERCIO XABIA 2ª Fase 19-20	S4611001A GENERALITAT VALENCIANA	-45500-DE LA ADMÓN GENERAL DE LA COMUNIDAD AUTÓNOMA	1,0000				
2019.3.183.1	AEDL SSGG EMSA 01/2019/41/03	S4611001A GENERALITAT VALENCIANA	-45500-DE LA ADMÓN GENERAL DE LA COMUNIDAD AUTÓNOMA	0,4246				
2019.3.184.1	TALLER DE EMPLEO MARINA ALTA IX--FOTAE/2019/33/03	S4611001A GENERALITAT VALENCIANA	-45500-DE LA ADMÓN GENERAL DE LA COMUNIDAD AUTÓNOMA	0,9695	48.909,11		48.909,11	
2020.3.147.1	EMPA 01/2020/290/03 Carmen Romaguera 07-20 a 06-21	S4611001A GENERALITAT VALENCIANA	-45500-DE LA ADMÓN GENERAL DE LA COMUNIDAD AUTÓNOMA	0,4286	3.537,83		3.537,83	
2020.3.148.1	AEDL Xabia/SSGG AEDL EMPA01/2020/294/03	S4611001A GENERALITAT VALENCIANA	-45500-DE LA ADMÓN GENERAL DE LA COMUNIDAD AUTÓNOMA	0,4286	3.537,83		3.537,83	
2020.3.183.1	AEDL SSGG EMPA01/2020/293/03	S4611001A GENERALITAT VALENCIANA	-45500-DE LA ADMÓN GENERAL DE LA COMUNIDAD AUTÓNOMA	0,4016	3.552,00		3.552,00	

GASTOS CON FINANCIACIÓN AFECTADA

DESVIACIONES DE FINANCIACIÓN

EJERCICIO 2020

CÓDIGO DE GASTO	DESCRIPCIÓN	AGENTE FINANCIADOR		COEFICIENTE DE FINANCIACIÓN	DESVIACIONES DEL EJERCICIO		DESVIACIONES ACUMULADAS	
		TERCERO	APLICACIÓN PRESUPUESTARIA		POSITIVAS	NEGATIVAS	POSITIVAS	NEGATIVAS
2020.3.185.1	PFCB COMERXIO DENIA 1 FASE 20-21(2020-PFCB-0-03-06)	S4611001A GENERALITAT VALENCIANA	-45500-DE LA ADMÓN GENERAL DE LA COMUNIDAD AUTÓNOMA	0,9824		10.943,40		10.943,40
2020.3.186.1	PFCB MONTES DENIA 1ª FASE 20-21 (2020-PFCB-0-03-07)	S4611001A GENERALITAT VALENCIANA	-45500-DE LA ADMÓN GENERAL DE LA COMUNIDAD AUTÓNOMA	1,0000		10.943,40		10.943,40
2020.3.187.1	PFCB BUQUES DENIA 1ª FASE 20-21	S4611001A GENERALITAT VALENCIANA	-45500-DE LA ADMÓN GENERAL DE LA COMUNIDAD AUTÓNOMA	1,0000		10.943,40		10.943,40
2020.3.188.1	PFCB Comercio Xabia 1ª Fase 20-21 2020-PFCB-0-03-10	S4611001A GENERALITAT VALENCIANA	-45500-DE LA ADMÓN GENERAL DE LA COMUNIDAD AUTÓNOMA	1,0000				
2020.3.189.1	Programas Experimentales 20-21 EMPACE/2020/1/03	S4611001A GENERALITAT VALENCIANA	-45500-DE LA ADMÓN GENERAL DE LA COMUNIDAD AUTÓNOMA	1,0000	37.117,90		37.117,90	
2020.3.190.1	Erasmus + Grado medio 2020-1-ESO1-KA102 -081041	Q2801566G SERVICIO ESPAÑOL PARA LA INTERNACIONALIZACIÓN	-42090-Otras transf corrientes de la Admón General del Estado.	1,0000	59.056,00		59.056,00	
2020.3.191.1	Erasmus+ Ciclo superior 2020-1-ESO1-KA103 -080874	Q2801566G SERVICIO ESPAÑOL PARA LA INTERNACIONALIZACIÓN	-42090-Otras transf corrientes de la Admón General del Estado.	1,0000	11.200,00		11.200,00	

GASTOS CON FINANCIACIÓN AFECTADA

DESVIACIONES DE FINANCIACIÓN

EJERCICIO 2020

CÓDIGO DE GASTO	DESCRIPCIÓN	AGENTE FINANCIADOR		COEFICIENTE DE FINANCIACIÓN	DESVIACIONES DEL EJERCICIO		DESVIACIONES ACUMULADAS		
		TERCERO	APLICACIÓN PRESUPUESTARIA		POSITIVAS	NEGATIVAS	POSITIVAS	NEGATIVAS	
2020.3.192.1	PFCB Actividades Auxiliares de Comercio Dénia 2020-PFCB-0-03-06	S4611001A GENERALITAT VALENCIANA	-45500-DE LA ADMÓN GENERAL DE LA COMUNIDAD AUTÓNOMA	1,0000		3.292,02		3.292,02	
2020.3.193.1	PFCB Montes 2020-PFCB-0-03-07 2ª Fase 20-21	S4611001A GENERALITAT VALENCIANA	-45500-DE LA ADMÓN GENERAL DE LA COMUNIDAD AUTÓNOMA	1,0000		3.291,83		3.291,83	
2020.3.194.1	PFCB BARCOS 2ª FASE 20-21 (2020-PFCB-0-03-08)	S4611001A GENERALITAT VALENCIANA	-45500-DE LA ADMÓN GENERAL DE LA COMUNIDAD AUTÓNOMA	1,0000		3.397,11		3.397,11	
2020.3.195.1	PFCB COMERCIO XABIA 2ª FASE 20-21 (2020-PFCB-0-03-10)	S4611001A GENERALITAT VALENCIANA	-45500-DE LA ADMÓN GENERAL DE LA COMUNIDAD AUTÓNOMA	1,0000					
2020.3.198.1	Taller de Empleo Marina Alta X FOTAE2020/36/03	S4611001A GENERALITAT VALENCIANA	-45500-DE LA ADMÓN GENERAL DE LA COMUNIDAD AUTÓNOMA	1,0000					
TOTAL						169.870,78	49.413,71	167.488,32	44.073,26

ESTADO DEL REMANENTE DE TESORERÍA

EJERCICIO 2020

CUENTAS	COMPONENTES	IMPORTES		
		AÑO	AÑO ANTERIOR	
57,556	1. Fondos líquidos		641.411,10	360.792,65
	2. Derechos pendientes de cobro		29.399,03	203.829,61
430	+ del Presupuesto corriente	22.151,57		145.872,01
431	+ de Presupuestos cerrados	6.504,26		57.051,07
257,258,270,275,440,442, 449,456,470,471,472,537, 538,550,565,566	+ de Operaciones no presupuestarias	743,20		906,53
	3. Obligaciones pendientes de pago		50.511,64	81.770,50
400	+ del Presupuesto corriente	3.514,52		34.092,80
401	+ de Presupuestos cerrados	2.267,65		2.267,65
165,166,180,185,410,414, 419,453,456,475,476,477, 502,515,516,521,550,560, 561	+ de Operaciones no presupuestarias	44.729,47		45.410,05
	4. Partidas pendientes de aplicación		35,00	
554,559	- cobros realizados pendientes de aplicación definitiva			
555,5581,5585	+ pagos realizados pendientes de aplicación definitiva	35,00		
	I. Remanente de tesorería total (1 + 2 - 3 + 4)		620.333,49	482.851,76
2961,2962,2981,2982,49 00,4901,4902,4903,5961 ,5962,5981,5982	II. Saldos de dudoso cobro		2.433,84	14.844,53
	III. Exceso de financiación afectada		167.488,32	
	IV. Remanente de tesorería para gastos generales (I - II - III)		450.411,33	468.007,23

Acreeedores por operaciones devengadas.

CUENTA	IMPORTE	OBSERVACIONES
1200	328,57	Resultados de ejercicios anteriores.
6290	384,20	Servicios exteriores.Comunicaciones y otros servicios.
6440	36,30	Gastos de personal y prestaciones sociales.Otros gastos sociales.
6690	35,00	Otros gastos financieros.
TOTAL	784,07	

INDICADORES FINANCIEROS, PATRIMONIALES Y PRESUPUESTARIOS.

1. INDICADORES FINANCIEROS Y PATRIMONIALES

A) LIQUIDEZ INMEDIATA

EJERCICIO 2020

FONDOS LÍQUIDOS (1)	PASIVO CORRIENTE (2)	LIQUIDEZ INMEDIATA (1/2)
641.411,10	165.766,98	3,87

B) LIQUIDEZ A CORTO PLAZO

DERECHOS PENDIENTES DE COBRO (2)	FONDOS LÍQUIDOS (1)	PASIVO CORRIENTE (3)	LIQUIDEZ A CORTO PLAZO ((1+2)/3)
29.399,03	641.411,10	165.766,98	4,05

C) LIQUIDEZ GENERAL

ACTIVO CORRIENTE (1)	PASIVO CORRIENTE (2)	LIQUIDEZ GENERAL (1/2)
672.417,89	165.766,98	4,06

D) ENDEUDAMIENTO POR HABITANTE

PASIVO CORRIENTE (1)	PASIVO NO CORRIENTE (2)	NÚMERO DE HABITANTES (3)	ENDEUDAMIENTO POR HABITANTE ((1+2)/3)
165.766,98	0,00	178203	0,93

E) ENDEUDAMIENTO

PASIVO CORRIENTE (1)	PASIVO NO CORRIENTE (2)	PATRIMONIO NETO (3)	ENDEUDAMIENTO ((1+2)/(1+2+3))
165.766,98	0,00	564.147,04	0,23

F) RELACIÓN DE ENDEUDAMIENTO

PASIVO CORRIENTE (1)	PASIVO NO CORRIENTE (2)	RELACIÓN DE ENDEUDAMIENTO (1/2)
165.766,98	0,00	0,00

G) CASH-FLOW

PASIVO NO CORRIENTE (1)	FLUJOS NETOS DE GESTIÓN (2)	PASIVO CORRIENTE (3)	CASH-FLOW ((1/2) + (3/2))
0,00	289.292,17	165.766,98	0,57

H) PERIODO MEDIO DE PAGO A ACREEDORES COMERCIALES

SUMATORIO DE NÚMERO DE DÍAS PERIODO DE PAGO X IMPORTE DE PAGO (1)	SUMATORIO DE IMPORTE DE PAGO (2)	PERIODO MEDIO DE PAGO A ACREEDORES COMERCIALES (1/2)
1.933.193,53	172.458,49	11,21

I) PERIODO MEDIO DE COBRO

SUMATORIO DE NÚMERO DE DÍAS PERIODO DE COBRO X IMPORTE DE COBRO (1)	SUMATORIO IMPORTE DE COBRO (2)	PERIODO MEDIO DE COBRO (1/2)
74.520,00	4.210,60	17,70

J) RATIOS DE LA CUENTA DEL RESULTADO ECONÓMICO PATRIMONIAL

1) ESTRUCTURA DE LOS INGRESOS

INGRESOS DE GESTIÓN ORDINARIA (1)	INGRESOS TRIBUTARIOS Y URBANÍSTICOS / (1)	TRANSFERENCIAS Y SUBVENCIONES RECIBIDAS / (1)	VENTAS Y PRESTACIÓN DE SERVICIOS / (1)	RESTO DE INGRESOS DE GESTIÓN ORDINARIA / (1)
1.919.800,61	0,00	1,00	0,00	0,00

2) ESTRUCTURA DE LOS GASTOS

GASTOS DE GESTIÓN ORDINARIA (1)	GASTOS DE PERSONAL / (1)	TRANSFERENCIAS Y SUBVENCIONES CONCEDIDAS / (1)	APROVISIONAMIENTOS / (1)	RESTO GASTOS DE GESTIÓN ORDINARIA / (1)
1.967.982,15	0,93	0,00	0,00	0,07

3) COBERTURA DE LOS GASTOS CORRIENTES

GASTOS DE GESTIÓN ORDINARIA (1)	INGRESOS DE GESTIÓN ORDINARIA (2)	COBERTURA DE LOS GASTOS CORRIENTES (1/2)
1.967.982,15	1.919.800,61	1,03

INDICADORES PRESUPUESTARIOS

DEL PRESUPUESTO CORRIENTE

EJERCICIO 2020

EJECUCIÓN DEL PRESUPUESTO DE GASTOS = OBLIGACIONES RECONOCIDAS NETAS / CRÉDITOS DEFINITIVOS		
EJECUCIÓN DEL PRESUPUESTO DE GASTOS	OBLIGACIONES RECONOCIDAS NETAS	CRÉDITOS DEFINITIVOS
0,67	1.970.901,23	2.957.686,34

REALIZACIÓN DE PAGOS = PAGOS LÍQUIDOS / OBLIGACIONES RECONOCIDAS NETAS		
REALIZACIÓN DE PAGOS	PAGOS LÍQUIDOS	OBLIGACIONES RECONOCIDAS NETAS
1,00	1.967.386,71	1.970.901,23

GASTO POR HABITANTE = OBLIGACIONES RECONOCIDAS NETAS / Nº DE HABITANTES		
GASTO POR HABITANTE	OBLIGACIONES RECONOCIDAS NETAS	Nº DE HABITANTES
11,06	1.970.901,23	178.203

INVERSION POR HABITANTE = OBLIGACIONES RECONOCIDAS NETAS (Cap. VI y VII) / Nº DE HABITANTES		
INVERSION POR HABITANTE	OBLIGACIONES RECONOCIDAS NETAS (Cap. VI y VII)	Nº DE HABITANTES
0,04	6.851,94	178.203

ESFUERZO INVERSOR = OBLIGACIONES RECONOCIDAS NETAS (Cap. VI y VII) / OBLIGACIONES RECONOCIDAS NETAS		
ESFUERZO INVERSOR	OBLIGACIONES RECONOCIDAS NETAS (Cap. VI y VII)	OBLIGACIONES RECONOCIDAS NETAS
0,00	6.851,94	1.970.901,23

EJECUCIÓN DEL PRESUPUESTO DE INGRESOS = DERECHOS RECONOCIDOS NETOS / PREVISIONES DEFINITIVAS		
EJECUCIÓN DEL PRESUPUESTO DE INGRESOS	DERECHOS RECONOCIDOS NETOS	PREVISIONES DEFINITIVAS
0,72	2.117.929,44	2.957.686,34

REALIZACIÓN DE COBROS = RECAUDACIÓN NETA / DERECHOS RECONOCIDOS NETOS		
REALIZACIÓN DE COBROS	RECAUDACIÓN NETA	DERECHOS RECONOCIDOS NETOS
0,99	2.095.777,87	2.117.929,44

AUTONOMÍA = DERECHOS RECONOCIDOS NETOS (de los cap I, II, III, V, VI, VIII y transferencias recibidas) / DERECHOS RECONOCIDOS NETOS TOTALES		
AUTONOMÍA	DERECHOS RECONOCIDOS NETOS (de los cap I, II, III, V, VI, VIII y transferencias recibidas)	DERECHOS RECONOCIDOS NETOS TOTALES
0,04	74.688,60	2.117.929,44

AUTONOMÍA FISCAL = DERECHOS RECONOCIDOS NETOS DE INGRESOS TRIBUTARIOS / DERECHOS RECONOCIDOS NETOS TOTALES		
AUTONOMÍA FISCAL	DERECHOS RECONOCIDOS NETOS DE INGRESOS TRIBUTARIOS	DERECHOS RECONOCIDOS NETOS TOTALES
0,00	0,00	2.117.929,44

INDICADORES PRESUPUESTARIOS

SUPERÁVIT (o DÉFICIT) POR HABITANTE = RESULTADO PRESUPUESTARIO AJUSTADO / Nº DE HABITANTES		
SUPERÁVIT (o DÉFICIT) POR HABITANTE	RESULTADO PRESUPUESTARIO AJUSTADO	Nº DE HABITANTES
0,15	26.571,14	178.203

DE PRESUPUESTO CERRADOS

REALIZACIÓN DE PAGOS = PAGOS / SALDO INICIAL DE OBLIGACIONES (+/- Modificaciones y Anulaciones)		
REALIZACIÓN DE PAGOS	PAGOS	SALDO INICIAL DE OBLIGACIONES (+/- Modificaciones y Anulaciones)
0,94	34.092,80	36.360,45

REALIZACIÓN DE COBROS = COBROS / SALDO INICIAL DE DERECHOS (+/- Modificaciones y Anulaciones)		
REALIZACIÓN DE COBROS	COBROS	SALDO INICIAL DE DERECHOS (+/- Modificaciones)
0,97	186.872,34	193.376,60

1. RESUMEN GENERAL DE COSTES DE LA ENTIDAD.

ELEMENTOS	Importe	%
COSTES DE PERSONAL		
ADQUISICIÓN DE BIENES Y SERVICIOS		
SERVICIOS EXTERIORES		
TRIBUTOS		
COSTES CALCULADOS		
COSTES FINANCIEROS		
COSTES DE TRANSFERENCIAS		
OTROS COSTES		
TOTAL		0,00 %

2. RESUMEN DEL COSTE POR ELEMENTOS DE LAS ACTIVIDADES.

ACTIVIDAD:

ELEMENTOS	Coste Directo	Coste Indirecto	TOTAL	%
TOTAL				0,00 %

3. RESUMEN DE COSTES POR ACTIVIDAD.

ACTIVIDADES	Importe	%
Total Costes Tratados		0,00 %

4. RESUMEN RELACIONANDO COSTES E INGRESOS DE LAS ACTIVIDADES.

ACTIVIDADES	Coste Total Actividad	Ingresos	Margen	% Cobertura
TOTAL				

1) INDICADORES DE EFICACIA

A) NUM. DE ACTUACIONES REALIZADAS / NUM. DE ACTUACIONES PREVISTAS

DESCRIPCIÓN DE LA ACTIVIDAD	NUM. DE ACTUACIONES REALIZADAS (1)	NUM. DE ACTUACIONES PREVISTAS (2)	VALOR INDICADOR (1/2)

1) INDICADORES DE EFICACIA

B) PLAZO MEDIO DE ESPERA PARA RECIBIR UN DETERMINADO SERVICIO PÚBLICO

DESCRIPCIÓN DE LA ACTIVIDAD	PLAZO MEDIO

1) INDICADORES DE EFICACIA

C) PORCENTAJE DE POBLACIÓN CUBIERTA POR UN DETERMINADO SERVICIO PÚBLICO

DESCRIPCIÓN DE LA ACTIVIDAD	PORCENTAJE POBLACIÓN

1) INDICADORES DE EFICACIA

D) NUM. DE ACTUACIONES EJERCICIO ACTUAL / NUM. DE ACTUACIONES EJERCICIOS ANTERIORES

DESCRIPCIÓN DE LA ACTIVIDAD	NUM. DE ACTUACIONES REALIZADAS EJERCICIO ACTUAL (1)	NUM. DE ACTUACIONES PREVISTAS EJERCICIO ACTUAL (2)	NUM. MEDIO DE ACTUACIONES REALIZADAS EJERCICIOS ANTERIORES (3)	NUM. MEDIO DE ACTUACIONES PREVISTAS EJERCICIOS ANTERIORES (4)	VALOR INDICADOR (1/2)/(3/4)

2) INDICADORES DE EFICIENCIA

A) COSTE DE ACTIVIDAD / NÚMERO DE USUARIOS

DESCRIPCIÓN DE LA ACTIVIDAD	COSTE DE LA ACTIVIDAD (1)	NÚMERO DE USUARIOS(2)	VALOR INDICADOR (1/2)

2) INDICADORES DE EFICIENCIA

B) COSTE REAL DE LA ACTIVIDAD / COSTE PREVISTO DE LA ACTIVIDAD

DESCRIPCIÓN DE LA ACTIVIDAD	COSTE REAL DE LA ACTIVIDAD (1)	COSTE PREVISTO DE LA ACTIVIDAD (2)	VALOR INDICADOR (1/2)

2) INDICADORES DE EFICIENCIA

C) COSTE DE LA ACTIVIDAD / NÚMERO DE UNIDADES EQUIVALENTES PRODUCIDAS

DESCRIPCIÓN DE LA ACTIVIDAD	COSTE DE LA ACTIVIDAD (1)	NÚMERO DE UNIDADES EQUIVALENTES PRODUCIDAS (2)	VALOR INDICADOR (1/2)

3) INDICADOR DE ECONOMÍA

FACTOR DE PRODUCCIÓN	PRECIO O COSTE DE ADQUISICIÓN DEL FACTOR DE PRODUCCIÓN 'X' (1)	PRECIO MEDIO DEL FACTOR DE PRODUCCIÓN 'X' EN EL MERCADO (2)	VALOR INDICADOR (1/2)
----------------------	--	---	-----------------------

4) INDICADOR DE MEDIOS DE PRODUCCIÓN

DESCRIPCIÓN DE LA ACTIVIDAD	COSTE DE PERSONAL (1)	NÚMERO DE PERSONAS EQUIVALENTES (2)	VALOR INDICADOR (1/2)

Memoria del ejercicio 2020

C.R.E.A.M.A.

28. Hechos posteriores al cierre

No ha acontecido ningún hecho con posterioridad al cierre que sea de utilidad para la lectura de las cuentas anuales de la entidad.

ESTADO DE CONCILIACIÓN BANCARIA

EJERCICIO: 2020

ENTIDAD BANCARIA (IBAN/BIC)	SALDO SEGÚN ENTIDAD BANCARIA (1)	COBROS CONTABILIZADOS POR LA ENTIDAD Y NO POR EL BANCO (2)	PAGOS CONTABILIZADOS POR LA ENTIDAD Y NO POR EL BANCO (3)	COBROS CONTABILIZADOS POR EL BANCO Y NO POR LA ENTIDAD (4)	PAGOS CONTABILIZADOS POR EL BANCO Y NO POR LA ENTIDAD (5)	SALDO CONCILIADO (6)=(1+2+5)-(3+4)	SALDO SEGUN LA ENTIDAD (7)	DIFERENCIA SALDOS (8)=(6-7)
ES-09-01825596990200032301	641.411,10					641.411,10	641.411,10	
TOTAL	641.411,10					641.411,10	641.411,10	

**BALANCE DE COMPROBACIÓN
(MEMORIA)**

CUENTA	DESCRIPCIÓN	SALDO INICIAL		MOVIMIENTOS		SALDO FINAL	
		DEUDOR	ACREEDOR	DEBE	HABER	DEUDOR	ACREEDOR
0000	Cuentas de control presupuestario. Presupuesto ejercicio corriente.			2.957.686,34	2.957.686,34		
0010	Presupuesto de gastos: créditos iniciales.			1.132.967,03	1.132.967,03		
0020	Presupuesto de gastos: modificaciones de crédito. Créditos extraordinarios.			1.500,00	1.500,00		
0024	Presupuesto de gastos: modificaciones de crédito. Incorporaciones de remanentes de crédito.			924.133,78	924.133,78		
0025	Presupuesto de gastos: modificaciones de crédito. Créditos generados por ingresos.			900.585,53	900.585,53		
0028	Presupuesto de gastos: modificaciones de crédito. Bajas por anulación.			-1.500,00	-1.500,00		
0030	Presupuesto de gastos: créditos definitivos. Créditos disponibles.			1.995.796,35	2.957.686,34		961.889,99
0031	Presupuesto de gastos: créditos definitivos. Créditos retenidos para gastar.			1.772.502,46	1.792.087,01		19.584,55
0040	Presupuesto de gastos: gastos autorizados.			1.976.211,80	1.976.211,80		
0050	Presupuesto de gastos: gastos comprometidos.				1.976.211,80		1.976.211,80
0060	Presupuesto de ingresos: previsiones iniciales.			1.132.967,03	1.132.967,03		
0070	Presupuesto de ingresos: modificación de previsiones.			1.824.719,31	1.824.719,31		
0080	Presupuesto de ingresos: previsiones definitivas.			2.957.686,34		2.957.686,34	
1200	Resultados de ejercicios anteriores.		302.675,33	62.089,43	-9.546,48		231.039,42
1290	Resultado del ejercicio.	62.201,02			62.201,02		
1310	Subvenciones para la financiación de activos corrientes y gastos.		210.482,18				210.482,18
2110	Inmovilizaciones materiales.Construcciones.	33.346,10				33.346,10	

**BALANCE DE COMPROBACIÓN
(MEMORIA)**

CUENTA	DESCRIPCIÓN	SALDO INICIAL		MOVIMIENTOS		SALDO FINAL	
		DEUDOR	ACREEDOR	DEBE	HABER	DEUDOR	ACREEDOR
2140	Inmovilizaciones materiales.Maquinaria y utillaje.	31.657,04				31.657,04	
2150	Inmovilizaciones materiales.Instalaciones técnicas y otras instalaciones.	82.072,52				82.072,52	
2160	Inmovilizaciones materiales.Mobiliario.	168.441,11		1.464,10		169.905,21	
2170	Inmovilizaciones materiales.Equipos para procesos de información.	35.010,54		5.387,84		40.398,38	
2370	Equipos para procesos de información en montaje.	1.400,45				1.400,45	
2811	Amortización acumulada de construcciones.		919,83		919,83		1.839,66
2814	Amortización acumulada de maquinaria y utillaje.		31.070,88				31.070,88
2815	Amortización acumulada de instalaciones técnicas y otras instalaciones.		82.072,52				82.072,52
2816	Amortización acumulada de mobiliario.		165.167,72		775,09		165.942,81
2817	Amortización acumulada de equipos para procesos de información.		16.758,97		3.598,73		20.357,70
4000	Acreedores presupuestarios.Operaciones de gestión.			1.960.191,52	1.963.706,04		3.514,52
4003	Acreedores presupuestarios.Otras deudas.			7.195,19	7.195,19		
4010	Acreedores presupuestarios.Operaciones de gestión.		32.550,45	32.306,02			244,43
4013	Acreedores presupuestarios.Otras deudas.		3.810,00	1.786,78			2.023,22
41310	Acreedores por operaciones Pendientes de Aplicar a Presupuesto. Operación de Gestión		440,16	176,43	485,34		749,07
41313	Acreedores por operaciones Pendientes de Aplicar a Presupuesto. Otras Deudas				35,00		35,00
4180	Acreedores no presupuestarios.Operaciones de gestión.		75.116,98	75.116,98	114.471,27		114.471,27
4190	Acreedores no presupuestarios.Otros acreedores no presupuestarios.		5.172,32	11.921,30	6.936,51		187,53

**BALANCE DE COMPROBACIÓN
(MEMORIA)**

CUENTA	DESCRIPCIÓN	SALDO INICIAL		MOVIMIENTOS		SALDO FINAL	
		DEUDOR	ACREEDOR	DEBE	HABER	DEUDOR	ACREEDOR
43000	Operaciones de gestión.Ingreso Directo			210.362,09	188.210,52	22.151,57	
43002	Operaciones de gestión.Ingreso sin conraido previo			1.982.684,33	1.982.684,33		
43100	Operaciones de gestión. Ingreso Directo	202.923,08		-9.546,48	186.872,34	6.504,26	
4339	Derechos anulados de presupuesto corriente.Por devolución de ingresos.				75.116,98		75.116,98
4370	Deudores presupuestarios.Devolución de ingresos.			75.116,98		75.116,98	
4490	Otros deudores no presupuestarios.	906,53		455,99	619,32	743,20	
4751	Hacienda Pública, acreedor por retenciones practicadas.		34.531,00	145.238,63	148.420,81		37.713,18
4760	Seguridad Social.		5.494,11	78.847,16	79.969,19		6.616,14
4800	Ajustes por periodificación.Gastos anticipados.	2.568,56		4.006,60	2.568,56	4.006,60	
4900	Deterioro de valor de créditos.Operaciones de gestión.		14.844,53	14.844,53	2.433,84		2.433,84
5550	Pagos pendientes de aplicación.			378,25	343,25	35,00	
5560	Movimientos internos de tesorería.			45.537,54	45.537,54		
5570	Formalización.			14.419,97	14.419,97		
5610	Fianzas y depósitos recibidos y constituidos a corto plazo.Depósitos recibidos a corto plazo.		212,62				212,62
5710	Efectivo y activos líquidos equivalentes.Bancos e instituciones de crédito. Cuentas operativas.	360.792,65		2.388.852,05	2.108.233,60	641.411,10	
6210	Servicios exteriores.Arrendamientos y cánones.			6.261,50		6.261,50	
6220	Servicios exteriores.Reparaciones y conservación.			11.429,24		11.429,24	
6230	Servicios exteriores.Servicios de profesionales independientes.			22.400,02		22.400,02	

**BALANCE DE COMPROBACIÓN
(MEMORIA)**

CUENTA	DESCRIPCIÓN	SALDO INICIAL		MOVIMIENTOS		SALDO FINAL	
		DEUDOR	ACREEDOR	DEBE	HABER	DEUDOR	ACREEDOR
6250	Servicios exteriores.Primas de seguros.			7.755,53	4.006,60	3.748,93	
6270	Servicios exteriores.Publicidad, propaganda y relaciones públicas.			3.278,75		3.278,75	
6280	Servicios exteriores.Suministros.			21.919,04		21.919,04	
6290	Servicios exteriores.Comunicaciones y otros servicios.			56.164,64		56.164,64	
6300	Tributos de carácter local.			404,58		404,58	
6400	Gastos de personal y prestaciones sociales.Sueldos y salarios.			1.454.717,19		1.454.717,19	
6420	Gastos de personal y prestaciones sociales.Cotizaciones sociales a cargo del empleador.			378.982,44		378.982,44	
6440	Gastos de personal y prestaciones sociales.Otros gastos sociales.			3.382,17		3.382,17	
6690	Otros gastos financieros.			378,25		378,25	
6811	Amortización de construcciones.			919,83		919,83	
6816	Amortización de mobiliario.			775,09		775,09	
6817	Amortización de equipos para procesos de información.			3.598,73		3.598,73	
6983	Pérdidas por deterioro de créditos a otras entidades.			2.433,84		2.433,84	
7410	Precios públicos por prestación de servicios o realización de actividades.				4.432,60		4.432,60
7500	Transferencias.De la entidad o entidades propietarias.				84.372,96		84.372,96
7501	Transferencias.Del resto de entidades.			114.471,27	1.026.546,37		912.075,10
7511	Subvenciones para gastos no financieros del ejercicio.Del resto de entidades.				24.990,00		24.990,00
7541	Subvenciones para activos corrientes y gastos imputadas al ejercicio.Del resto de entidades.				893.929,95		893.929,95

**BALANCE DE COMPROBACIÓN
(MEMORIA)**

CUENTA	DESCRIPCIÓN	SALDO INICIAL		MOVIMIENTOS		SALDO FINAL	
		DEUDOR	ACREEDOR	DEBE	HABER	DEUDOR	ACREEDOR
7983	Reversión del deterioro de créditos a otras entidades.				14.844,53		14.844,53
8411	Imputación de subv. para la financiación de activos corrientes y gastos.Del resto de entidades.			893.929,95		893.929,95	
9411	Ingresos de subvenciones parala financiación de activos corrientes y gastos.Del resto de entidades.				1.052.704,49		1.052.704,49

ACTA DE ARQUEO	PRESUPUESTO	2020	Periodo desde	1/12	a 31/12
-----------------------	-------------	------	---------------	------	---------

Existencia anterior al periodo	481.005,07
<u>INGRESOS</u>	
De Presupuesto.	342.336,87
Por operaciones no Presup.	21.357,96
Por Reintegros de Pago.	474,52
De Recursos de Otros Entes.	0,00
Por Movimientos Internos.	0,00
De Operaciones Comerciales	0,00
TOTAL INGRESOS	364.169,35
Suman Existencias + Ingresos	845.174,42
<u>PAGOS</u>	
De Presupuesto.	197.165,54
Por operaciones no Presup.	6.597,78
Por Devolución de Ingresos.	0,00
De Recursos de Otros Entes.	0,00
Por Movimientos Internos	0,00
De Operaciones Comerciales	0,00
Por diferencias de redondeo del Euro	0,00
TOTAL PAGOS	203.763,32
Existencias a fin del periodo	641.411,10

Sebastian Cañadas Gallardo (1 de 3)
PRESIDENTE
Data Signatura : 22/01/2021
HASH: 6cc92442737eba924cdb95ddf69e8f2c

MONICA SERISOLA PEIRO (2 de 3)
Interventora
Data Signatura : 27/01/2021
HASH: aabbcb16c1b8d572094f57e0cbcd433d

SILVIA MARTI SANCHIS (3 de 3)
Tesorera
Data Signatura : 21/01/2021
HASH: 321965fe3d686536b244a84803a3aea2b



Carretera Denia a Ondara 2ª Rotonda s/n (03700) Dénia

ACTA DE ARQUEO PRESUPUESTO 2020 Periodo desde 1/12 a 31/12

ORD.	Descripción del Ordinal Nº Cuenta	SALDO INICIAL	ANTERIOR		PERIODO			EXISTENCIAS
			INGRESOS	PAGOS	E. INICIAL	INGRESOS	PAGOS	
001	CAJA CORPORACION							
200	BBVA C/C 0182-5596-9 <i>ES-09-01825596990200032301</i>	318.446,71	2.043.128,36	1.880.570,00	481.005,07	342.497,09	182.091,06	641.411,10
202	BANCO DE SABADELL, S <i>ES-93-00811028830001274130</i>							
203	BBVA FORMACION 018 <i>ES-44-01825596900201504766</i>	42.345,94	3.226,60	45.572,54				
299	FORMALIZACION <i>ES-12-9999999950999999999</i>							
303	BBVA O.T. 0182-5596-91 <i>ES-85-01825596910101503090</i>							
901	FORMILIZACION		1.920,13	1.920,13		474,52	474,52	
902	AGENCIA 9999 9999 IN							
903	FORMALIZACION							
999	AGENCIA 9999 9999 IN							
	Totales	360.792,65	2.048.275,09	1.928.062,67	481.005,07	342.971,61	182.565,58	641.411,10

EL PRESIDENTE

LA TESORERA

LA INTERVENTORA

SEBASTIÁN CAÑADAS GALLARDO SILVIA MARTI SANCHIS

MONICA SERISOLA PEIRO

ACTA DE ARQUEO PRESUPUESTO 2020 Periodo desde 1/12 a 31/12

ESTADO DEMOSTRATIVO DEL ACTA DE ARQUEO

INGRESOS	INGRESOS BRUTOS	AJUSTES	INGRESOS LIQUIDOS
Existencia anterior al periodo	481.005,07		481.005,07
De Presupuesto de Ingresos, directos en Tesorería	342.336,87		342.336,87
Descontados en Pagos de Pto. Gastos	0,00	0,00	0,00
Descontados en Pagos No Presupuestarios	0,00	0,00	0,00
Descontados en Pagos por Dev. Ingresos	0,00	0,00	0,00
Descontados en Pagos de Recursos Otros Entes	0,00	0,00	0,00
Aplicaciones Definitivas de Ingresos Presupuestarios	0,00	0,00	0,00
De Operaciones No Presupuestarias, directos en Tesorería	160,22		160,22
Descontados en Pagos de Pto. Gastos	21.197,74	-21.197,74	0,00
Descontados en Pagos No Presupuestarios	0,00	0,00	0,00
Descontados en Pagos por Dev. Ingresos	0,00	0,00	0,00
Descontados en Pagos de Recursos Otros Entes	0,00	0,00	0,00
Ingresos de IVA Repercutido Deducible	0,00		0,00
Aplicaciones Provisionales de Ingresos	0,00		0,00
Aplicaciones Definitivas de Ingresos No Presupuestarios	0,00	0,00	0,00
Aplicaciones Definitivas de IVA Repercutido Deducible	0,00	0,00	0,00
Por Reintegros de Pagos, directos en Tesorería	474,52		474,52
Descontados en Pagos a Reintegros de Gastos	0,00	0,00	0,00
Aplicaciones Definitivas a Reintegros de Gastos	0,00	0,00	0,00
De Recursos de Otros Entes Públicos, directos en Tesorería	0,00	0,00	0,00
Aplicaciones Definitivas de Recursos de Otros Entes	0,00	0,00	0,00
Por Movimientos Internos de Tesorería	0,00		0,00
De Operaciones Comerciales	0,00		0,00
	Descuentos en Reintegros	0,00	0,00
TOTAL INGRESOS	364.169,35	-21.197,74	342.971,61
Suman Existencias más INGRESOS	845.174,42		823.976,68

ACTA DE ARQUEO PRESUPUESTO 2020 Periodo desde 1/12 a 31/12

ESTADO DEMOSTRATIVO DEL ACTA DE ARQUEO

PAGOS

	PAGOS BRUTOS	AJUSTES	PAGOS LIQUIDOS
De Presupuesto, directos de Tesorería	197.165,54		197.165,54
De Operaciones No Presupuestarias, directos en Tesorería	6.597,78		6.597,78
Pagos de IVA Soportado Deducible en Gastos	0,00		0,00
Pagos de IVA Soportado en Oper. No Presupuestarias	0,00		0,00
Pagos de IVA Soportado en Dev. de Ingresos	0,00		0,00
Por descuentos No Presupuestarios en Reintegros de Gastos	0,00		0,00
Por descuentos No Presupuestarios en Reintegros de R.O.E.	0,00		0,00
Por Aplicaciones Definitivas de Ingresos	0,00	0,00	0,00
Por Devolución de Ingresos, directos de Tesorería	0,00		0,00
Descontados en Reintegros de Pagos de Pto. de Gastos	0,00	0,00	0,00
Descontados en Reintegros de Pagos de Recursos Otros Entes	0,00	0,00	0,00
De Recursos de Otros Entes Públicos	0,00		0,00
Por Movimientos Internos de Tesorería	0,00		0,00
De Operaciones Comerciales	0,00		0,00
	Descuentos en Pagos	-21.197,74	-21.197,74
TOTAL PAGOS	203.763,32	-21.197,74	182.565,58
Existencias a fin del periodo	641.411,10		641.411,10

DON XXXXXXXXXX, en nombre y representación del "BANCO BILBAO VIZCAYA ARGENTARIA, S.A.

CERTIFICA:

Que según los datos que constan en nuestros registros contables, la cuenta **CORRIENTE ES09 0182 5596 9902 0003 2301** abierta a nombre de: **CREAMA CONSORCIO PARA LA RECUPERACION ECONOMICA DE**

tiene a fecha **31-12-2020** un saldo **A SU FAVOR** por un importe de **641411,10 EURO**
SEISCIENTOS CUARENTA Y UN MIL CUATROCIENTOS ONCE CON DIEZ

CON LIMITE DE **0,00**
CERO

Y para que conste y a petición del interesado, se expide el presente certificado. **04 DE ENERO DE 2021**

TITULARES
CREAMA CONSORCIO PARA LA RECUPERACION ECONOMOM

OFICINA

FECHA

IBAN

INSTITUCIONES ESTE

04-01-21

ES09 0182 5596 9902 0003 2301

CERTIFICAT

Expedient núm.:	Òrgan col·legiat:
251/2020	JUNTA GENERAL

**IVÁN PÉREZ JORDÁ, EN QUALITAT DE SECRETARI D'AQUEST ÒRGAN,
CERTIFICO:**

Que en la sessió celebrada el 20 / de maig / 2021 s'adoptà l'acord següent:

Expedient 251/2020. Aprovació del Compte General de l'exercici 2020 i donar compte de la liquidació del pressupost de 2020

Por la Sr. Interventora se da cuenta de la resolución aprobatoria de la liquidación del ejercicio de 2020 de fecha 31/03/2021, que expresa:

"DECRETO LIQUIDACIÓN 2020

A tenor de las competencias que me confieren los artículos 191.3 del Real Decreto Legislativo 2/2004, de 5 de marzo, por el que se aprueba el texto refundido de la Ley Reguladora de las Haciendas Locales, y del 90 del Real Decreto 500/1990, de 20 de Abril, por el que se desarrolla el capítulo primero del título sexto de la Ley mencionada.

En virtud de todo lo expuesto, vengo a aprobar la liquidación del presupuesto del ejercicio 2020 con el siguiente detalle:

- A. *Derechos pendientes de cobro y obligaciones pendientes de pago a 31 de Diciembre de 2020:*

<i>Derechos pendientes de cobro</i>	<i>29.399,03.-</i>
<i>Obligaciones pendientes de pago</i>	<i>51.089,29.-</i>

- B. *Resultado presupuestario del ejercicio 2020* *26.571,14.-*

- C. *Remanente de Tesorería:*

<i>Total</i>	<i>619.755,84.-</i>
<i>Saldo de Dudoso Cobro</i>	<i>2.433,84.-</i>
<i>Exceso de financiación afectada</i>	<i>166.910,67.-</i>
<i>Para gastos generales</i>	<i>450.411,33.-</i>

Habiendo quedado enterados todos/as los/as asistentes de la anterior resolución, por la Sra. Interventora se da cuenta de la siguiente propuesta de acuerdo de la Cuenta General Anual de 2020, y específicamente del Balance y de la cuenta de resultado económico-patrimonial, cuyo tenor resumido expresa:



**"PROPUESTA DE APROBACIÓN DE LA CUENTA GENERAL
CORRESPONDIENTE AL EJERCICIO 2020**

Don. Sebastián Cañadas Gallardo, Presidente del Consorcio CREAMA, en relación con el expediente de aprobación de la Cuenta General del ejercicio 2020

EXPONGO:

PRIMERO.- Que por Decreto de la Presidencia número 83 de fecha 31 de marzo de 2021 se aprueba la Liquidación del Presupuesto del Consorcio para la Recuperación Económica y de la Actividad de la Marina Alta "CREAMA" para el ejercicio 2020.

SEGUNDO.- Que por parte de la Intervención ha sido elaborada la Cuenta General del Consorcio correspondiente al ejercicio 2020 según contenido de los artículos 209, siguientes, artículo 219.3 del RDL 2/2014, y artículo 12.3 de la Ley 25/2013, y en ella se pone de manifiesto la gestión realizada en los aspectos financiero, económico, patrimonial y contable de todo el ejercicio, elevándose todo a la Junta General para su aprobación inicial, para su remisión a la Diputación Provincial de Alicante.

TERCERO.- Que los artículos 208 y siguientes del RDL 2/2004 de 5 de marzo, por el que se aprueba el Texto Refundido de la Ley Reguladora de las Haciendas Locales establecen las directrices para la aprobación de la Cuenta General.

Por todo ello, PROPONGO:

PRIMERO Y UNICO: Que se apruebe inicialmente la Cuenta General del ejercicio 2020 del Consorcio de CREAMA, remitiéndola a la Diputación Provincial de Alicante para su aprobación definitiva."

Por unanimidad de los/as asistentes se acuerda:

PRIMERO.- APROBAR la Cuenta Anual del ejercicio 2020 del Consorcio para la Recuperación Económica de la Marina Alta, así como se conviene su REMISIÓN a la Excm. Diputación Provincial de Alicante para su inserción en la Cuenta General de la Entidad Provincial para su tramitación y efectos oportunos.

SEGUNDO.- FACULTAR a la Presidencia y a la Intervención Consorcial tan ampliamente como proceda en derecho para que remita a la Administración Pública correspondiente la información relativa a dicha Cuenta.

I perquè conste, als efectes oportuns en l'expedient corresponent, d'orde i amb el Vist i Plau del Sr. President, amb l'excepció prevista en l'article 206 del Reglament d'Organització, Funcionament i Règim Jurídic de les Entitats Locals aprovat per Reial Decret 2568/1986, de 28 de novembre, s'expedix la present.

DOCUMENT SIGNAT ELECTRÒNICAMENT

CREAMA. Consorcio para la Recuperación Económica y la Actividad de la Marina Alta

Carretera Dènia- Ondara 2ª rotonda, s/n, Dènia. 03700 (Alacant). Tel. 966426012. Fax: 965785728