

PLANOS UME 9: CV-853

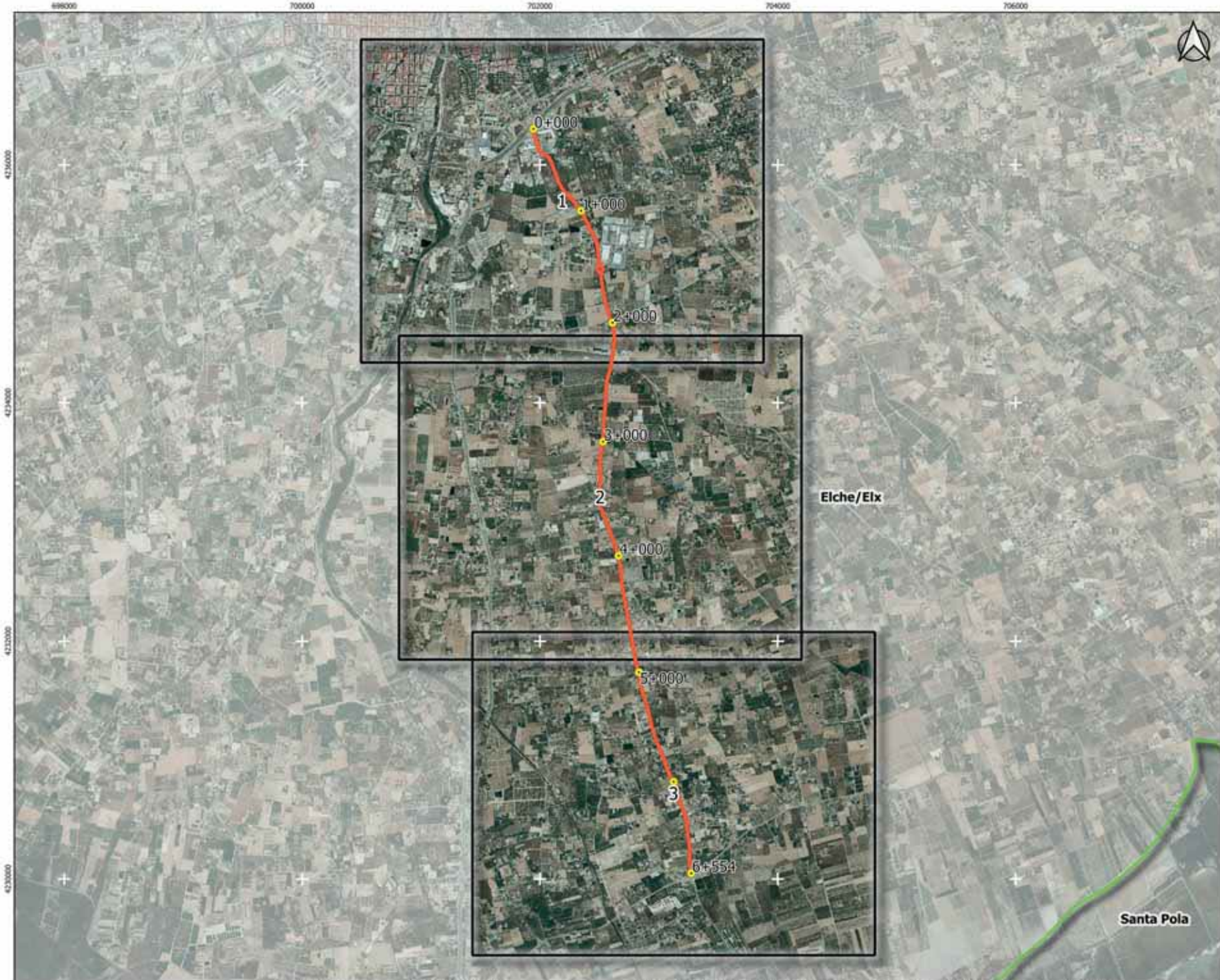

UNIDAD DE MAPA ESTRATÉGICO:
CV - 853: ELCHE A LA MARINA
P.K. 0+000 A 6+554

Leyenda cartográfica

- PKs
- Eje vial
- Municipios



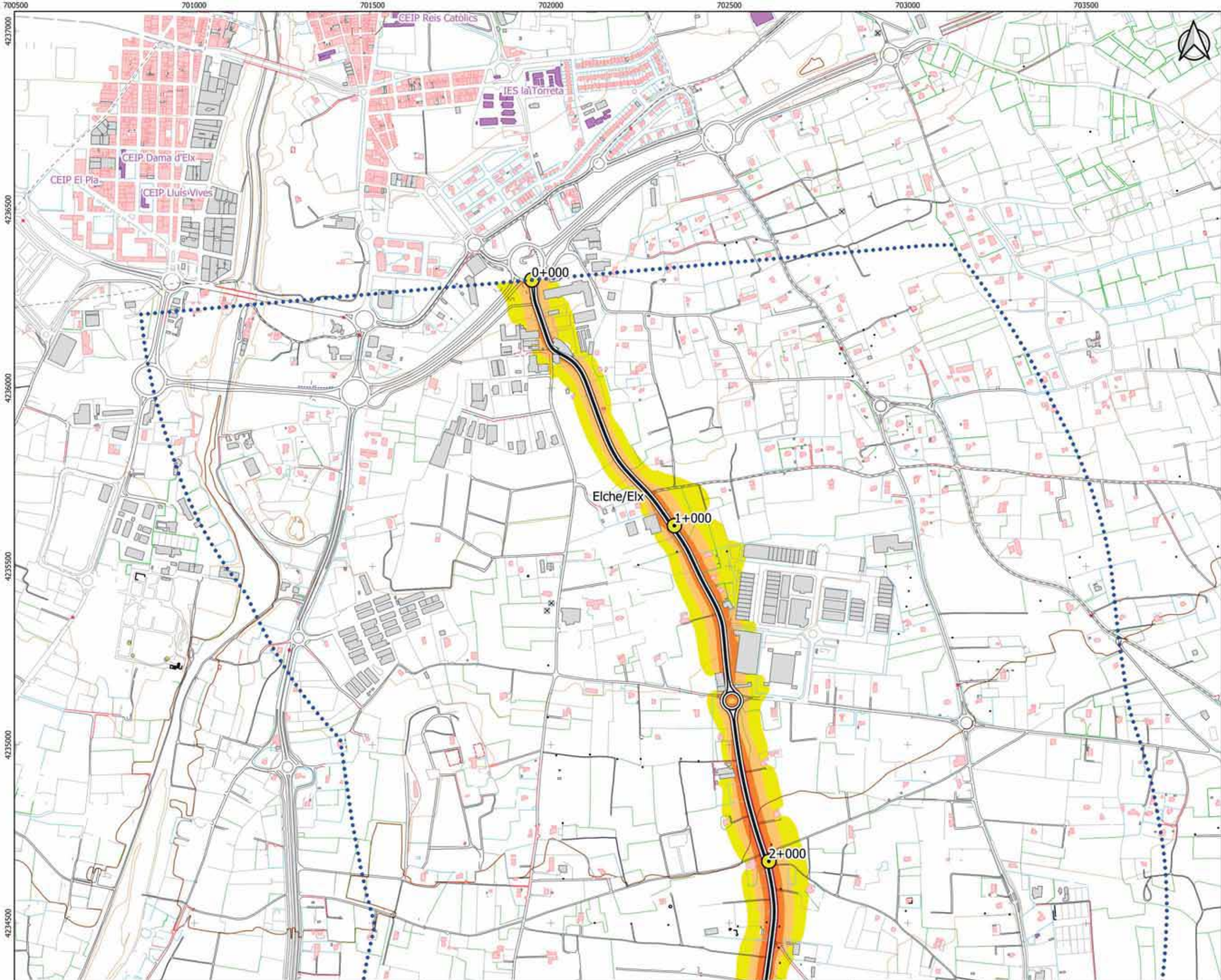

UNIDAD DE MAPA ESTRATÉGICO:
CV - 853: ELCHE A LA MARINA
P.K. 0+000 A 6+554

Legenda cartográfica

- PKs
- Ejes
- Limite municipal
- Área de cálculo

Edificaciones

- Cultural / Docente / Sanitario
- Residencial
- Industrial / Otros

Niveles sonoros

- 55-60 dBA
- 60-65 dBA
- 65-70 dBA
- 70-75 dBA
- >75 dBA

LOCALIZACIÓN

Sistema de coordenadas: ETRS 1989 UTM
 Zona 30N
 Proyección: Transverse Mercator

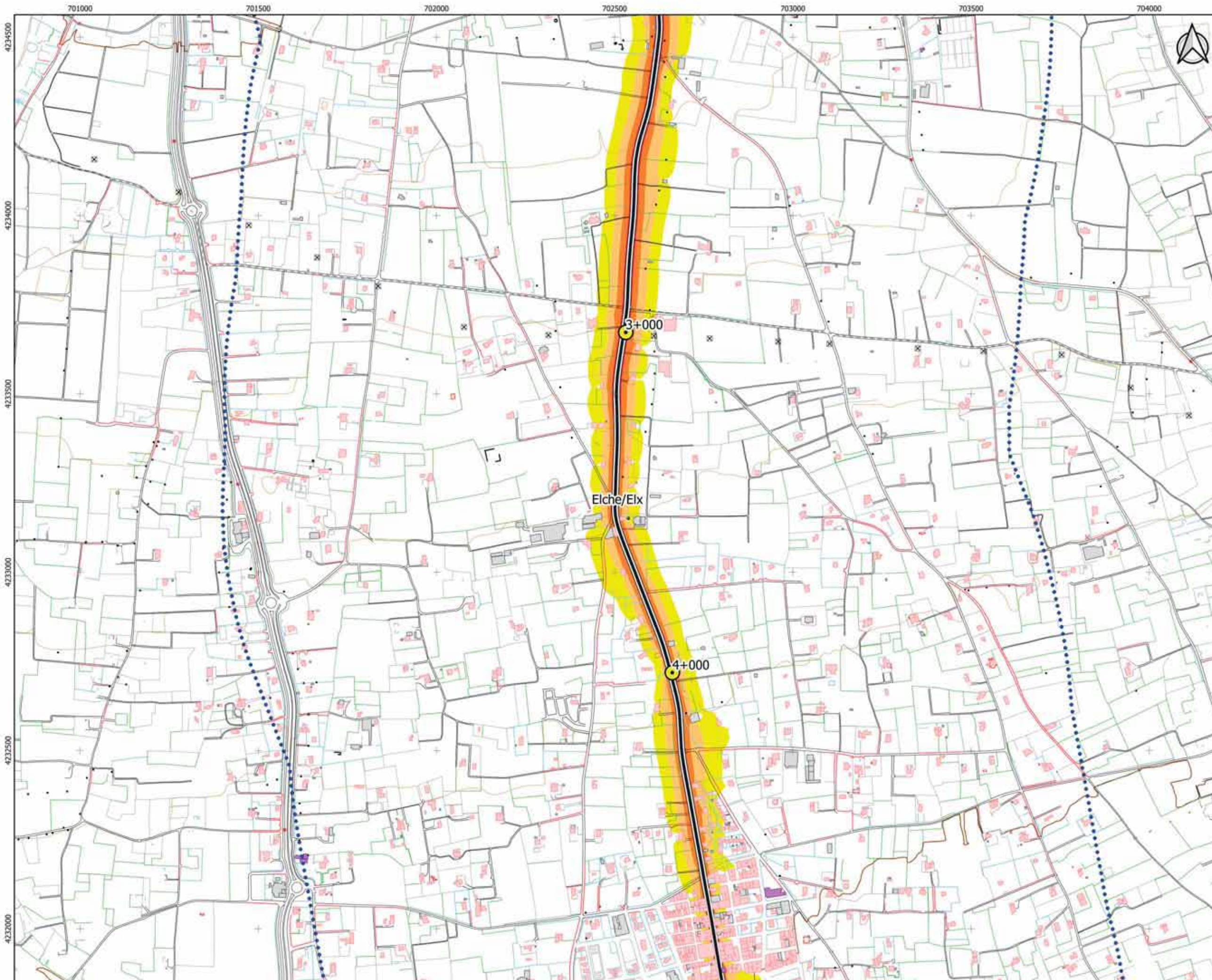

UNIDAD DE MAPA ESTRATÉGICO:
CV - 853: ELCHE A LA MARINA
P.K. 0+000 A 6+554

Leyenda cartográfica

- PKs
- Ejes
- Limite municipal
- Área de cálculo

Edificaciones

- Cultural / Docente / Sanitario
- Residencial
- Industrial / Otros

Niveles sonoros

- 55-60 dBA
- 60-65 dBA
- 65-70 dBA
- 70-75 dBA
- >75 dBA



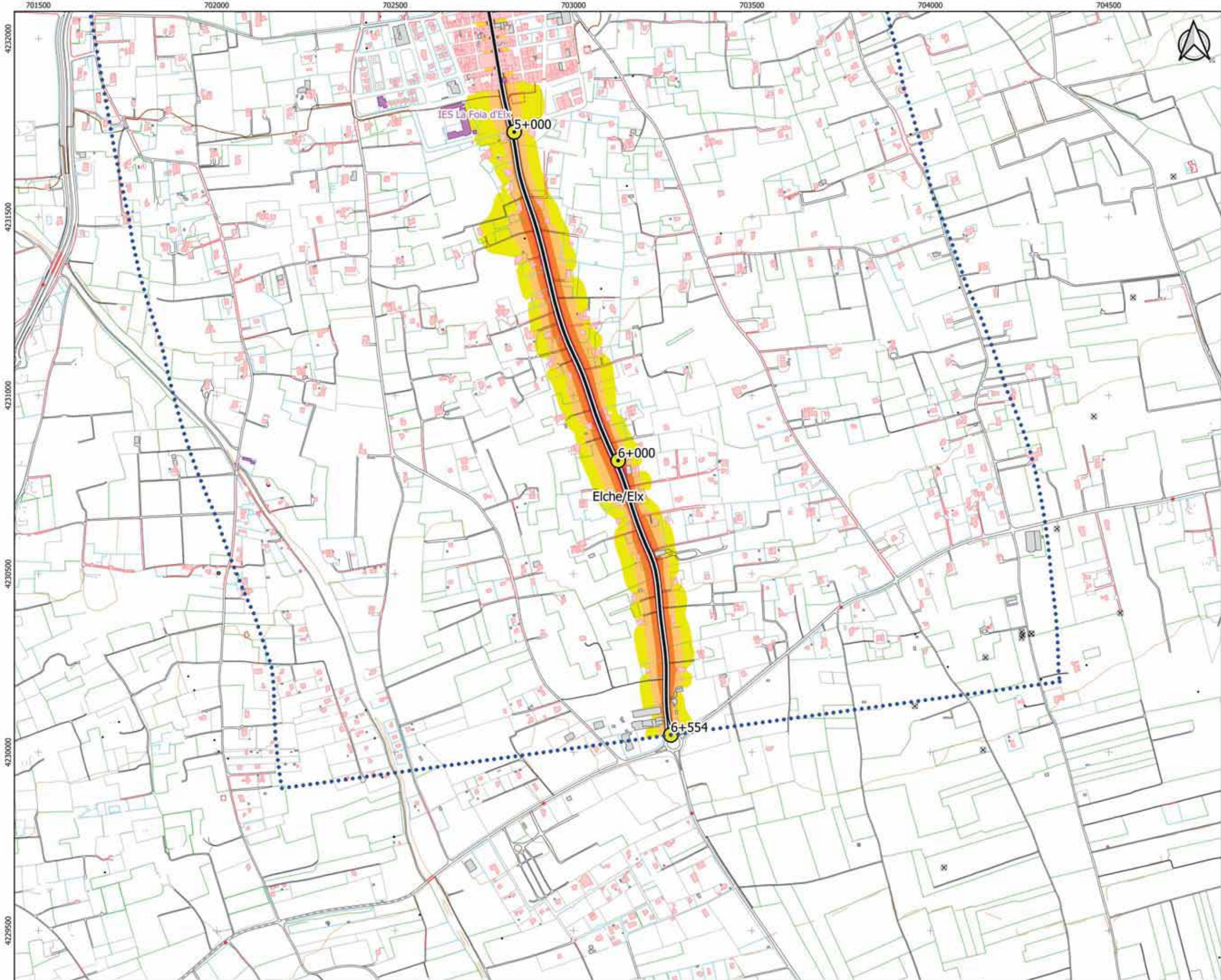

UNIDAD DE MAPA ESTRATÉGICO:
CV - 853: ELCHE A LA MARINA
P.K. 0+000 A 6+554

Legenda cartográfica

- PKs
- Ejes
- Limite municipal
- Área de cálculo

Edificaciones

- Cultural / Docente / Sanitario
- Residencial
- Industrial / Otros

Niveles sonoros

- 55-60 dBA
- 60-65 dBA
- 65-70 dBA
- 70-75 dBA
- >75 dBA



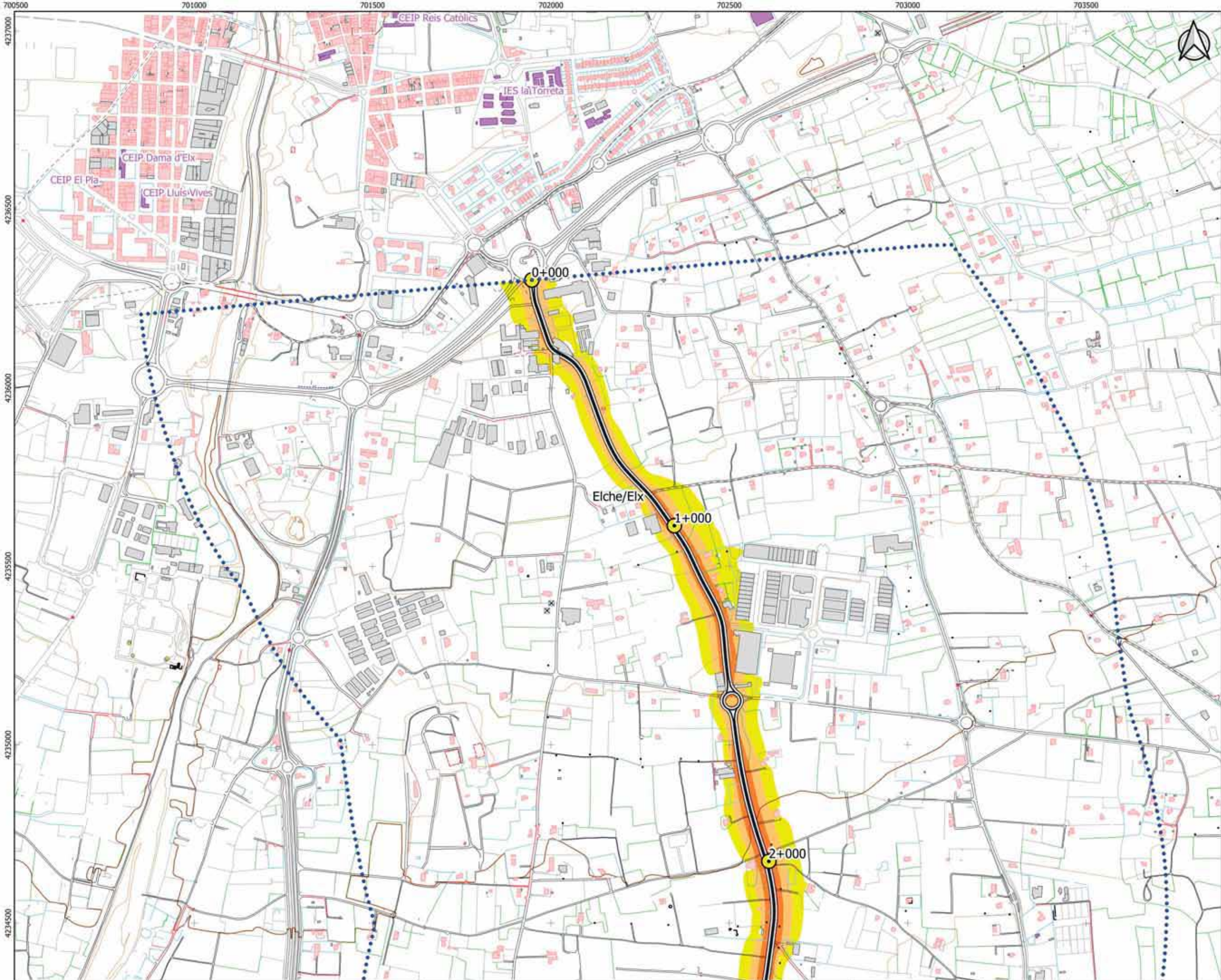

UNIDAD DE MAPA ESTRATÉGICO:
CV - 853: ELCHE A LA MARINA
P.K. 0+000 A 6+554

Legenda cartográfica

- PKs
- Ejes
- Limite municipal
- Área de cálculo

Edificaciones

- Cultural / Docente / Sanitario
- Residencial
- Industrial / Otros

Niveles sonoros

- 55-60 dBA
- 60-65 dBA
- 65-70 dBA
- 70-75 dBA
- >75 dBA

LOCALIZACIÓN

Sistema de coordenadas: ETRS 1989 UTM
 Zona 30N
 Proyección: Transverse Mercator

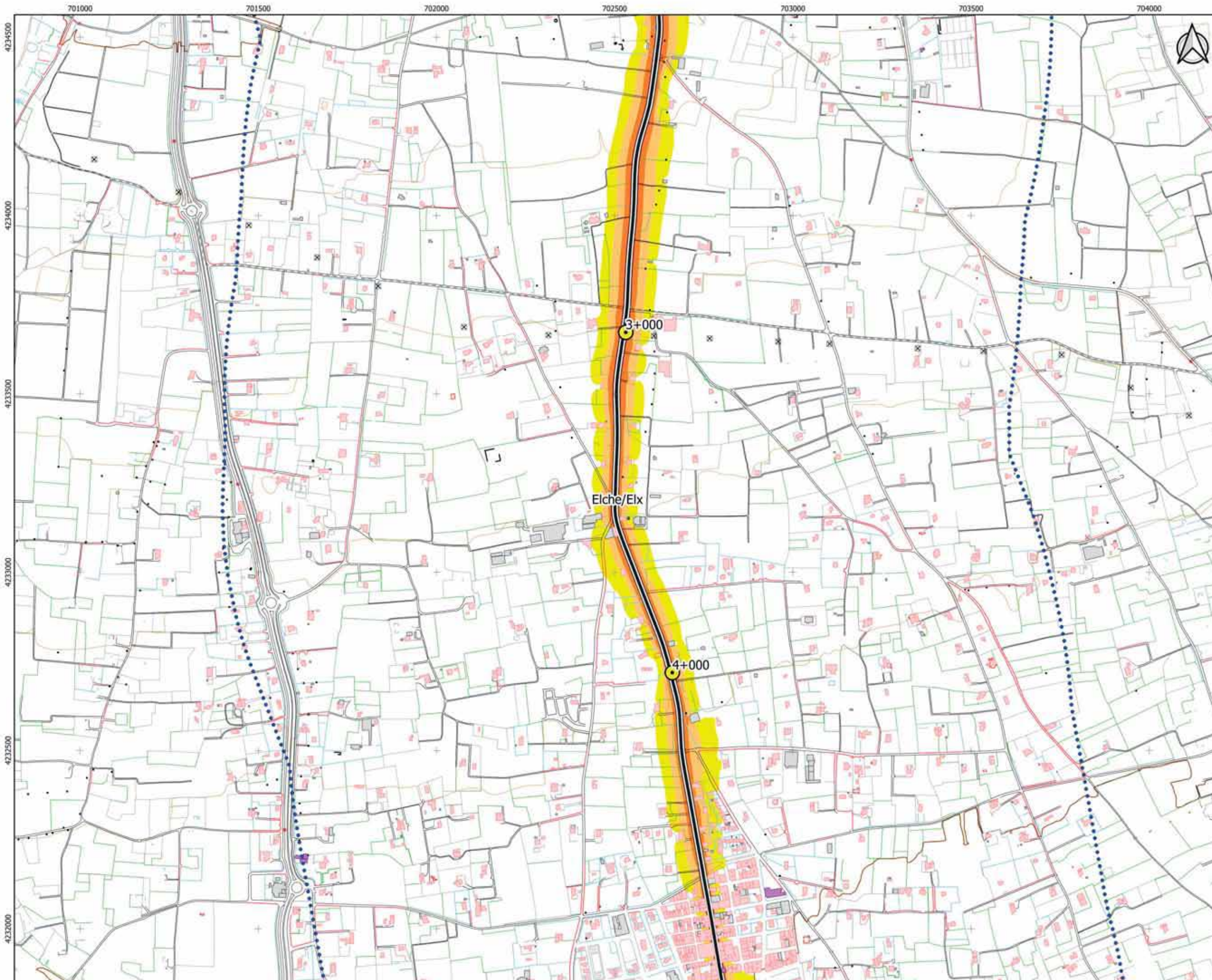

UNIDAD DE MAPA ESTRATÉGICO:
CV - 853: ELCHE A LA MARINA
P.K. 0+000 A 6+554

Leyenda cartográfica

- PKs
- Ejes
- Limite municipal
- Área de cálculo

Edificaciones

- Cultural / Docente / Sanitario
- Residencial
- Industrial / Otros

Niveles sonoros

- 55-60 dBA
- 60-65 dBA
- 65-70 dBA
- >75 dBA



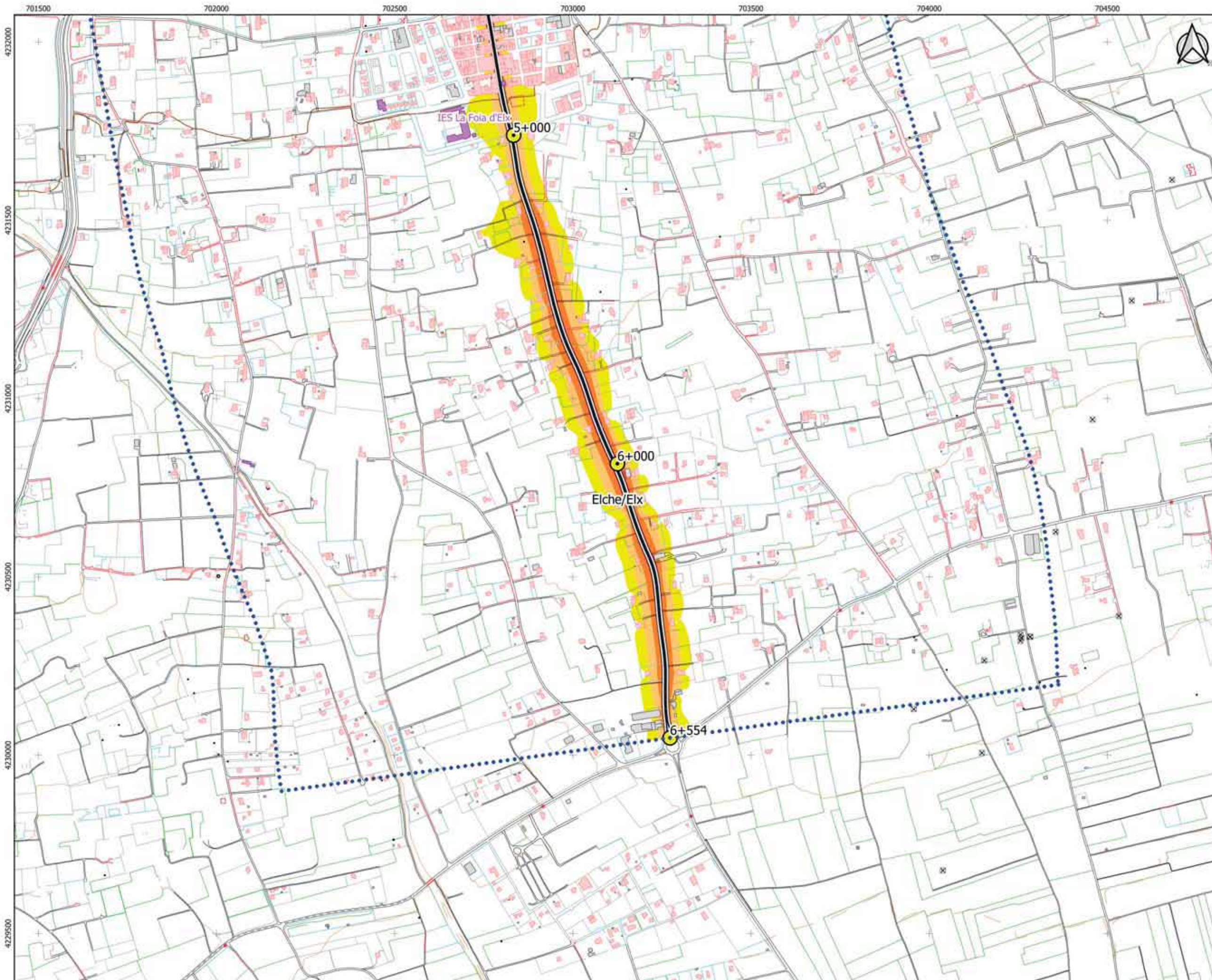

UNIDAD DE MAPA ESTRATÉGICO:
CV - 853: ELCHE A LA MARINA
P.K. 0+000 A 6+554

Legenda cartográfica

- PKs
- Ejes
- Limite municipal
- Área de cálculo

Edificaciones

- Cultural / Docente / Sanitario
- Residencial
- Industrial / Otros

Niveles sonoros

- 55-60 dBA
- 60-65 dBA
- 65-70 dBA
- 70-75 dBA
- >75 dBA



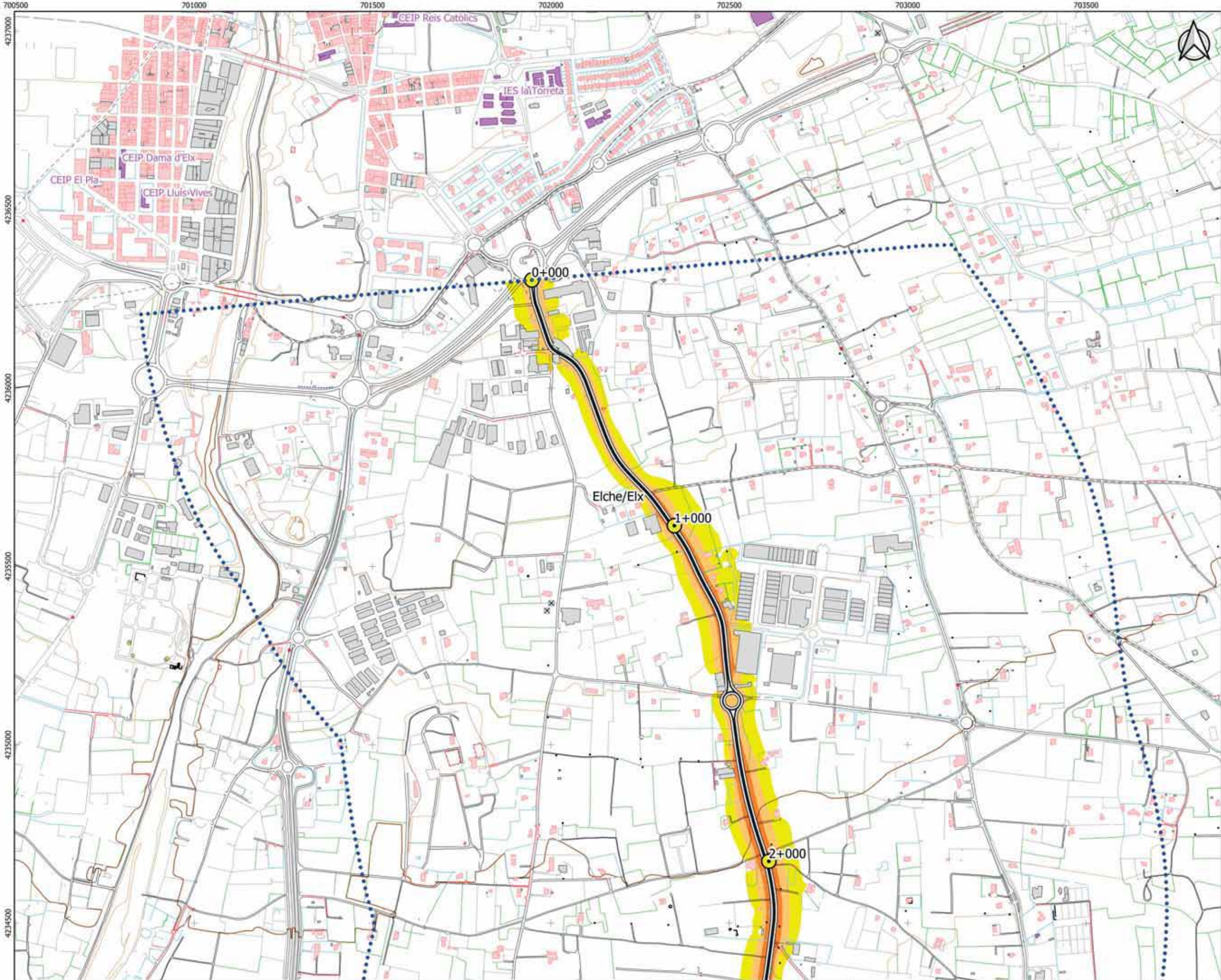

UNIDAD DE MAPA ESTRATÉGICO:
CV - 853: ELCHE A LA MARINA
P.K. 0+000 A 6+554

Legenda cartográfica

- PKs
- Ejes
- Limite municipal
- Área de cálculo

Edificaciones

- Cultural / Docente / Sanitario
- Residencial
- Industrial / Otros

Niveles sonoros

- 55-60 dBA
- 60-65 dBA
- 65-70 dBA
- 70-75 dBA
- >75 dBA

LOCALIZACIÓN

Sistema de coordenadas: ETRS 1989 UTM
 Zona 30N
 Proyección: Transverse Mercator

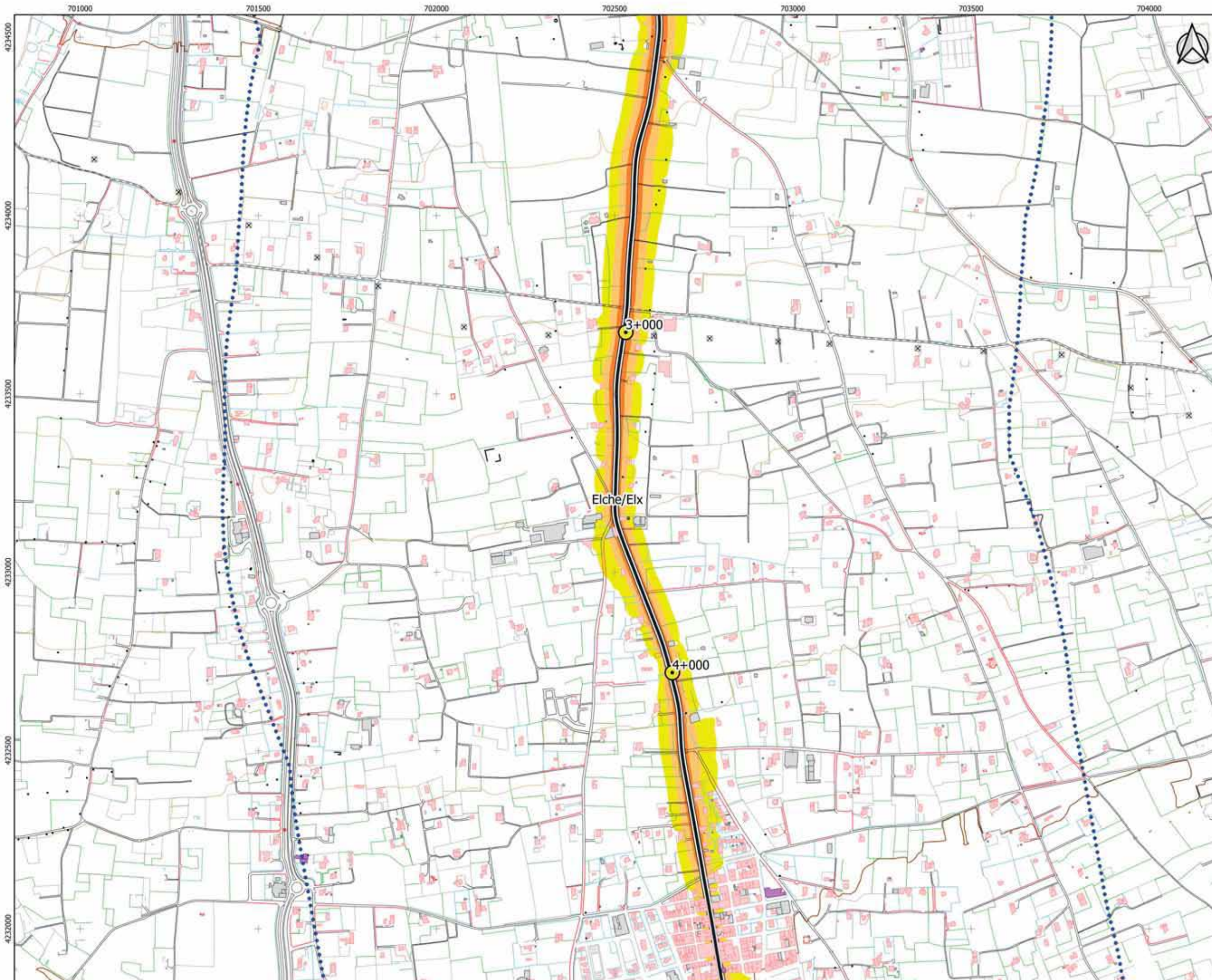

UNIDAD DE MAPA ESTRATÉGICO:
CV - 853: ELCHE A LA MARINA
P.K. 0+000 A 6+554

Leyenda cartográfica

- PKs
- Ejes
- Limite municipal
- Área de cálculo

Edificaciones

- Cultural / Docente / Sanitario
- Residencial
- Industrial / Otros

Niveles sonoros

- 55-60 dBA
- 60-65 dBA
- 65-70 dBA
- >75 dBA



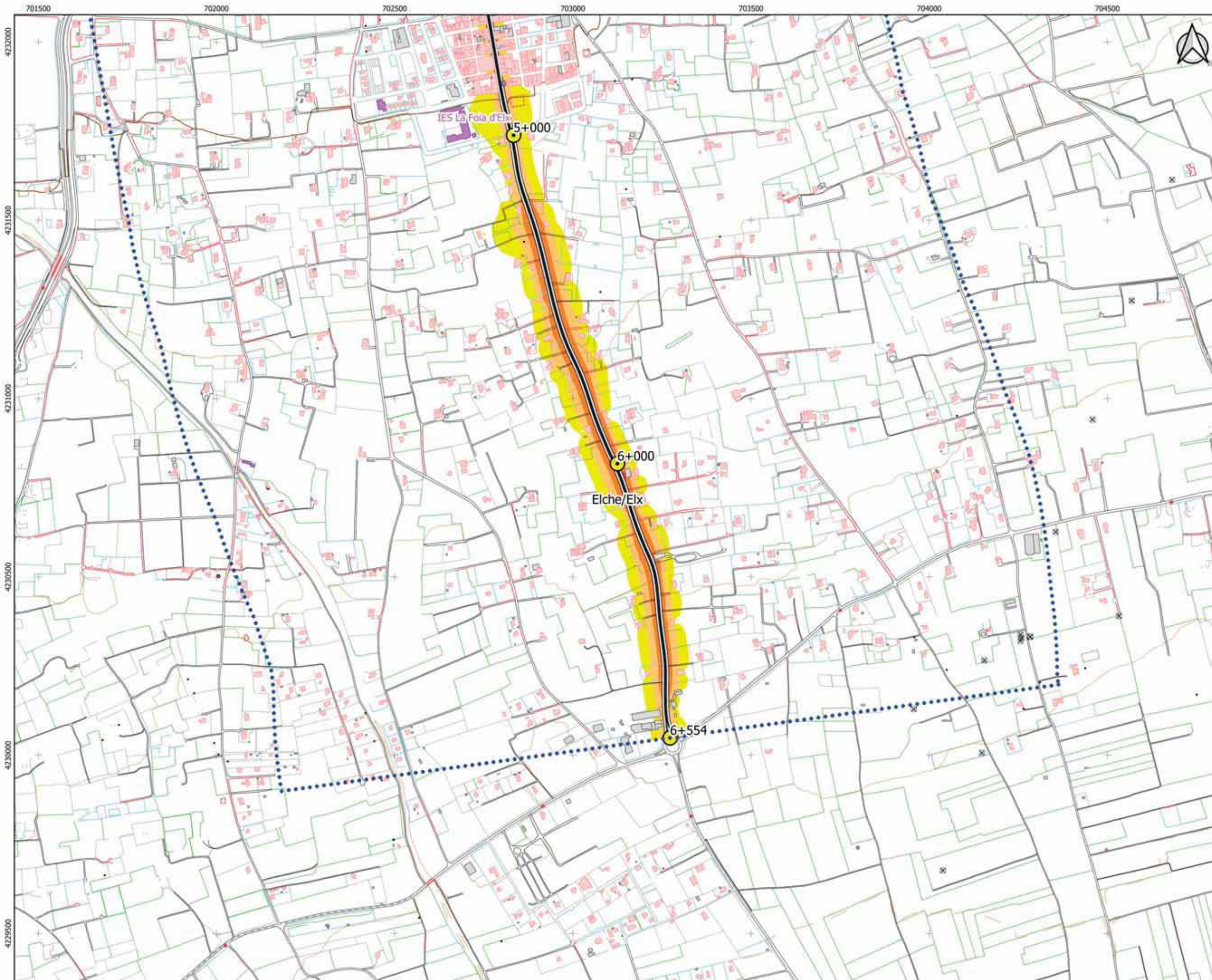

UNIDAD DE MAPA ESTRATÉGICO:
CV - 853: ELCHE A LA MARINA
P.K. 0+000 A 6+554

Legenda cartográfica

- PKs
- Ejes
- Limite municipal
- Área de cálculo

Edificaciones

- Cultural / Docente / Sanitario
- Residencial
- Industrial / Otros

Niveles sonoros

- 55-60 dBA
- 60-65 dBA
- 65-70 dBA
- >75 dBA



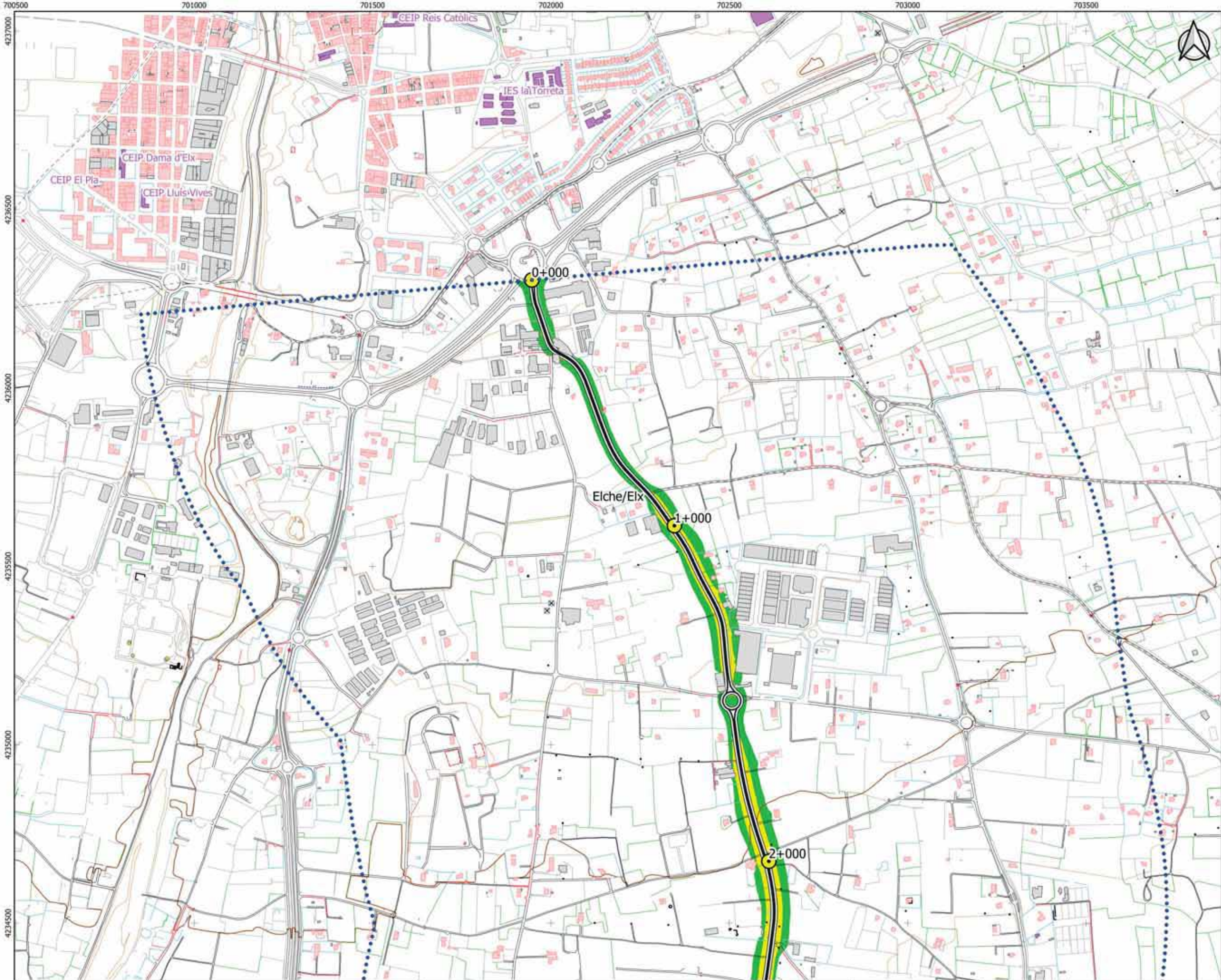

UNIDAD DE MAPA ESTRATÉGICO:
CV - 853: ELCHE A LA MARINA
P.K. 0+000 A 6+554

Legenda cartográfica

- PKs
- == Ejes
- ▭ Limite municipal
- ⋯ Área de cálculo

Edificaciones

- Cultural / Docente / Sanitario
- Residencial
- Industrial / Otros

Niveles sonoros

- 50-55 dBA
- 55-60 dBA
- 60-65 dBA
- 65-70 dBA
- >70 dBA

LOCALIZACIÓN

Sistema de coordenadas: ETRS 1989 UTM
 Zona 30N
 Proyección: Transverse Mercator

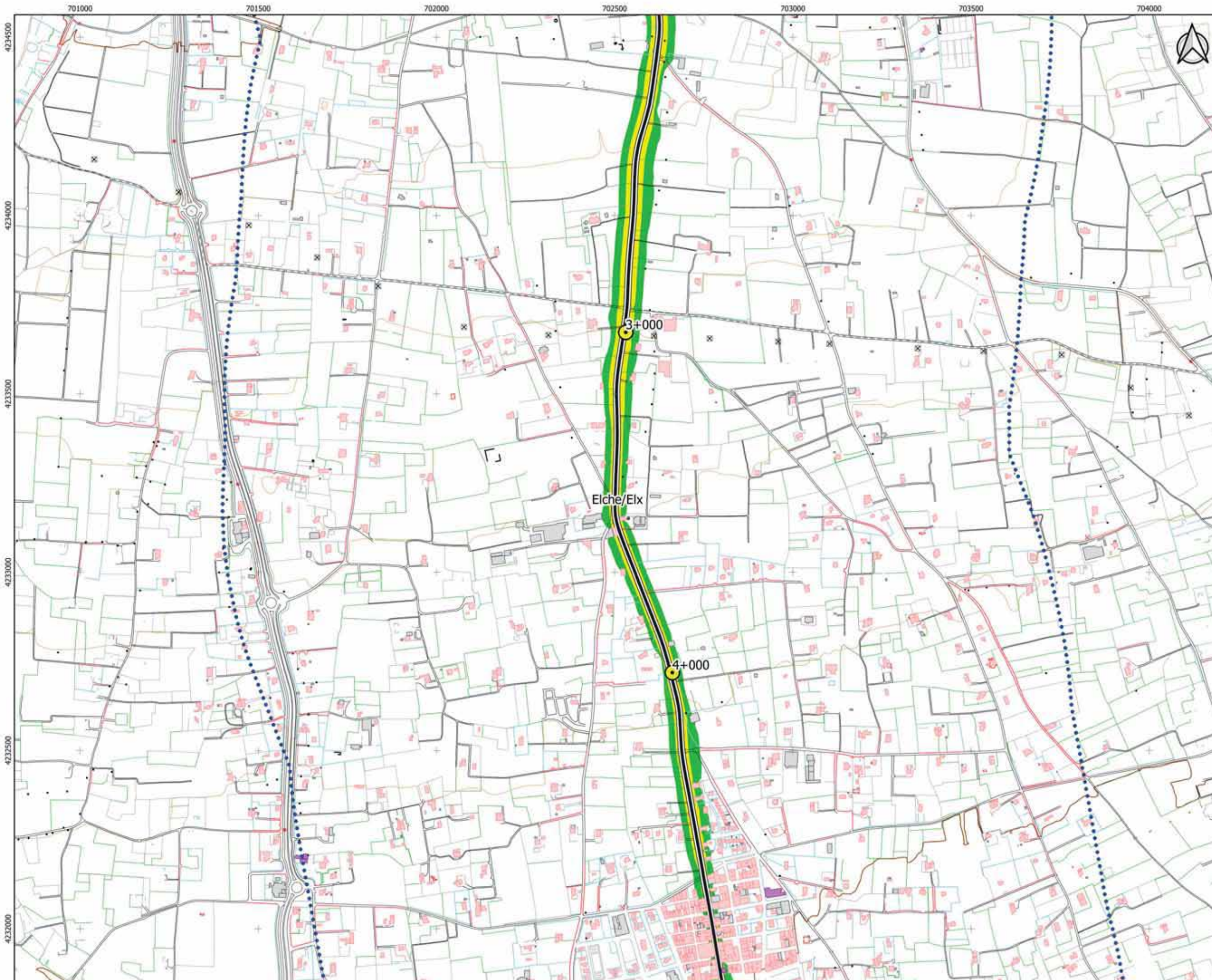

UNIDAD DE MAPA ESTRATÉGICO:
CV - 853: ELCHE A LA MARINA
P.K. 0+000 A 6+554

Leyenda cartográfica

- PKs
- Ejes
- Limite municipal
- Área de cálculo

Edificaciones

- Cultural / Docente / Sanitario
- Residencial
- Industrial / Otros

Niveles sonoros

- 50-55 dBA
- 55-60 dBA
- 60-65 dBA
- 65-70 dBA
- >70 dBA



DIPUTACIÓN DE ALICANTE
 DEPARTAMENTO DE CARRETERAS
 ÁREA DE SERVICIOS E
 INFRAESTRUCTURAS

CONSULTORA:
SILENS
servicios y tecnología ambiental

TÍTULO DEL ESTUDIO:
 MAPAS ESTRATÉGICOS DE RUIDO DE LA RED DE CARRETERAS
 DE LA DIPUTACIÓN DE ALICANTE. CUARTA FASE.

DIRECTOR DEL ESTUDIO:
 Inmaculada Seva Cartagena

AUTOR DEL ESTUDIO:

ESCALA ORIGINAL A3: 1:10.000

FECHA:
 JUNIO
 2022

Nº DE PLANO:
 C_VAL_03_CV-853_LN

TÍTULO DEL PLANO: HOJA 2 DE 3
 MAPA DE NIVELES SONOROS
 PERIODO NOCHE: LN (23:00 H. - 07:00 H.)

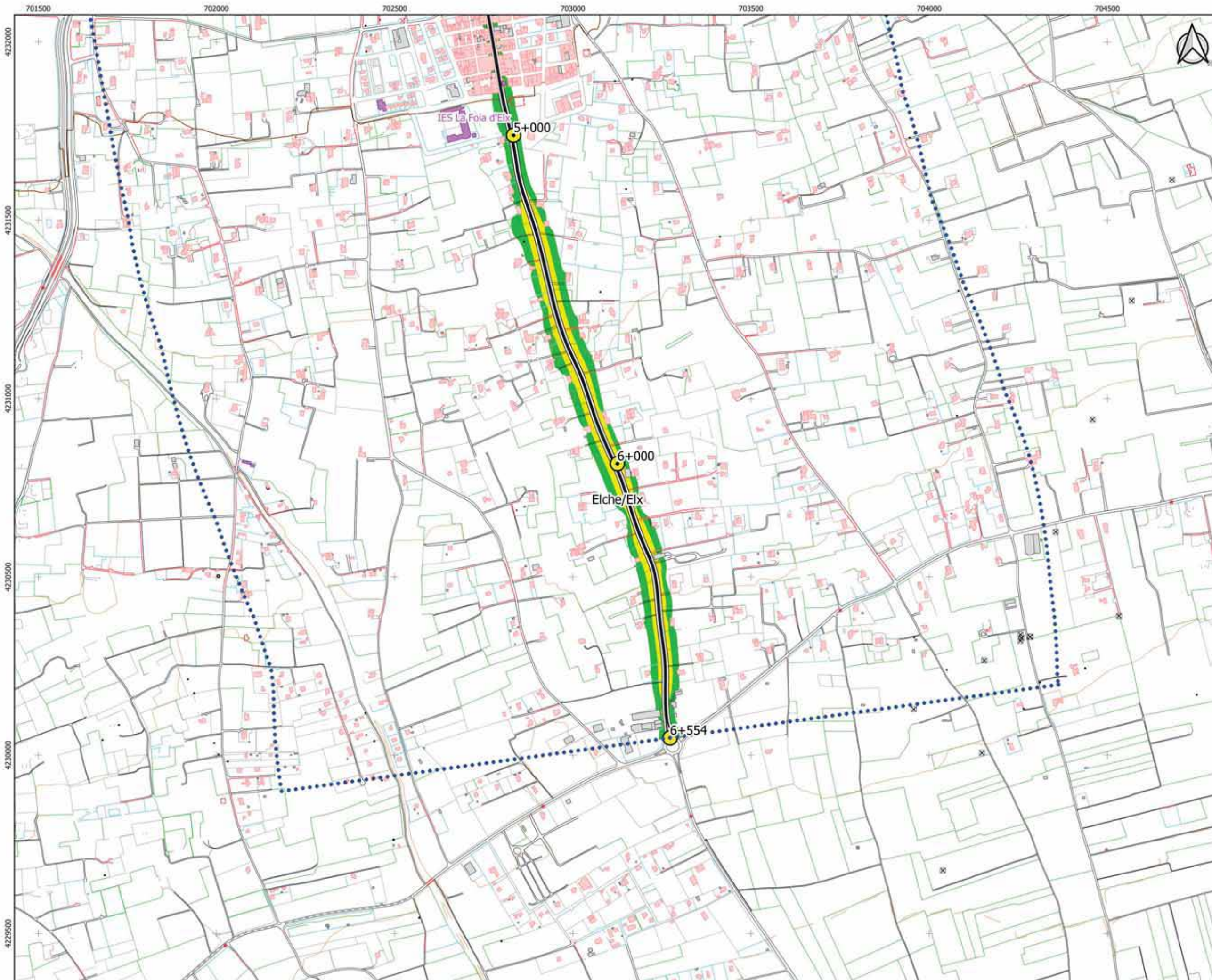

UNIDAD DE MAPA ESTRATÉGICO:
CV - 853: ELCHE A LA MARINA
P.K. 0+000 A 6+554

Legenda cartográfica

- PKs
- Ejes
- Limite municipal
- Área de cálculo

Edificaciones

- Cultural / Docente / Sanitario
- Residencial
- Industrial / Otros

Niveles sonoros

- 50-55 dBA
- 55-60 dBA
- 60-65 dBA
- 65-70 dBA
- >70 dBA



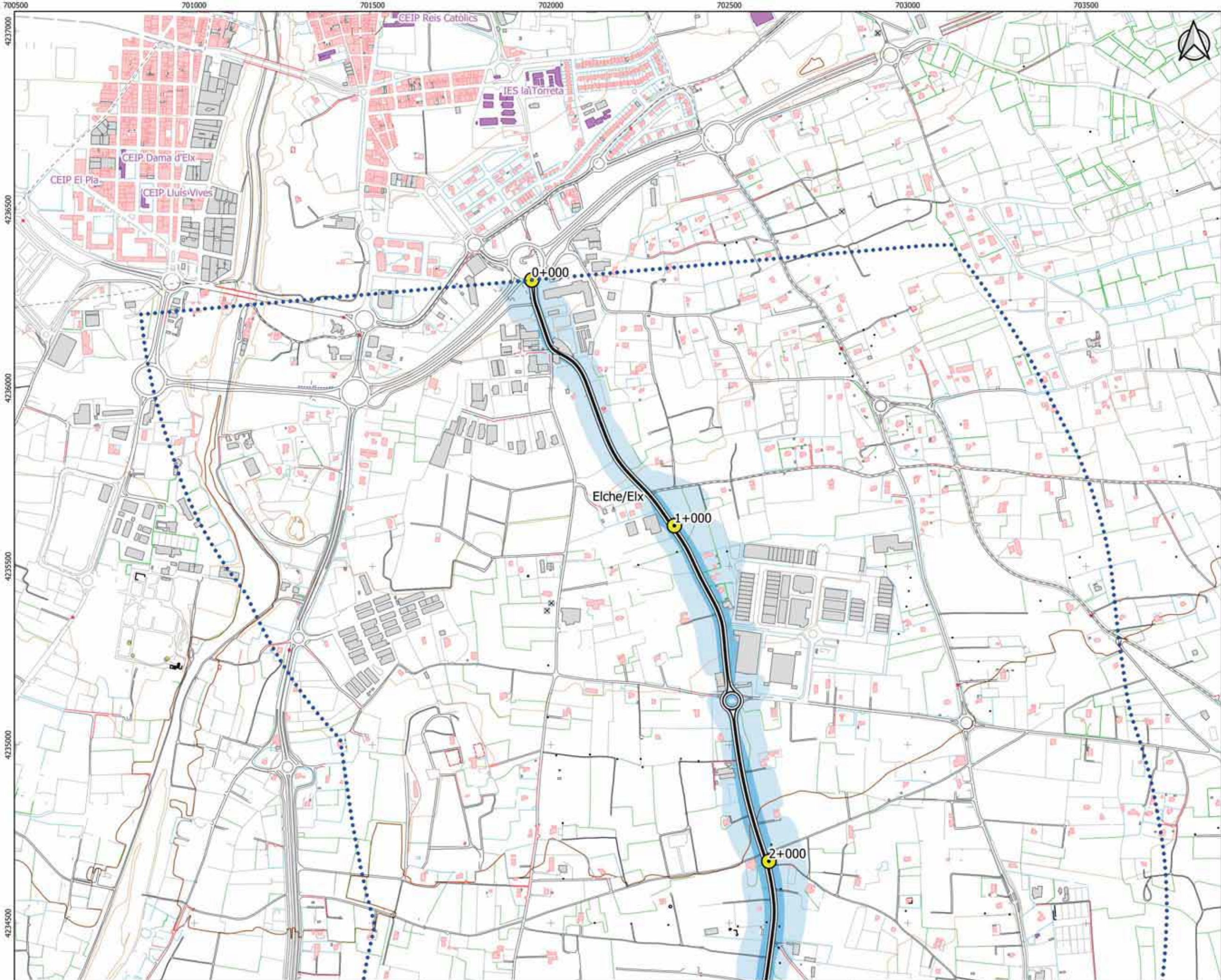

UNIDAD DE MAPA ESTRATÉGICO:
CV - 853: ELCHE A LA MARINA
P.K. 0+000 A 6+554

SUPERFICIES AFECTADAS		
Lden dBA	SUPERFICIES (Km ²)	
> 55	0,97	
> 65	0,30	
> 75	0,00	
POBLACIÓN EXPUESTA		
Lden dBA	VIVIENDAS (centenas)	POBLACIÓN (centenas)
> 55	3	8
> 65	1	3
> 75	0	0
HOSPITALES Y COLEGIOS EXPUESTOS		
Lden dBA	HOSPITALES (unidades)	COLEGIOS (unidades)
> 55	0	1
> 65	0	0
> 75	0	0

Legenda cartogràfica

- PKs
- Ejes
- Limite municipal
- Àrea de càlcul

Zonas de Afección

- Lden > 55 dBA
- Lden > 65 dBA
- Lden > 75 dBA

Edificacions

- Cultural / Docente / Sanitario
- Residencial
- Industrial / Otros

LOCALIZACIÓN

Sistema de coordenadas: ETRS 1989 UTM
 Zona 30N
 Proyección: Transverse Mercator

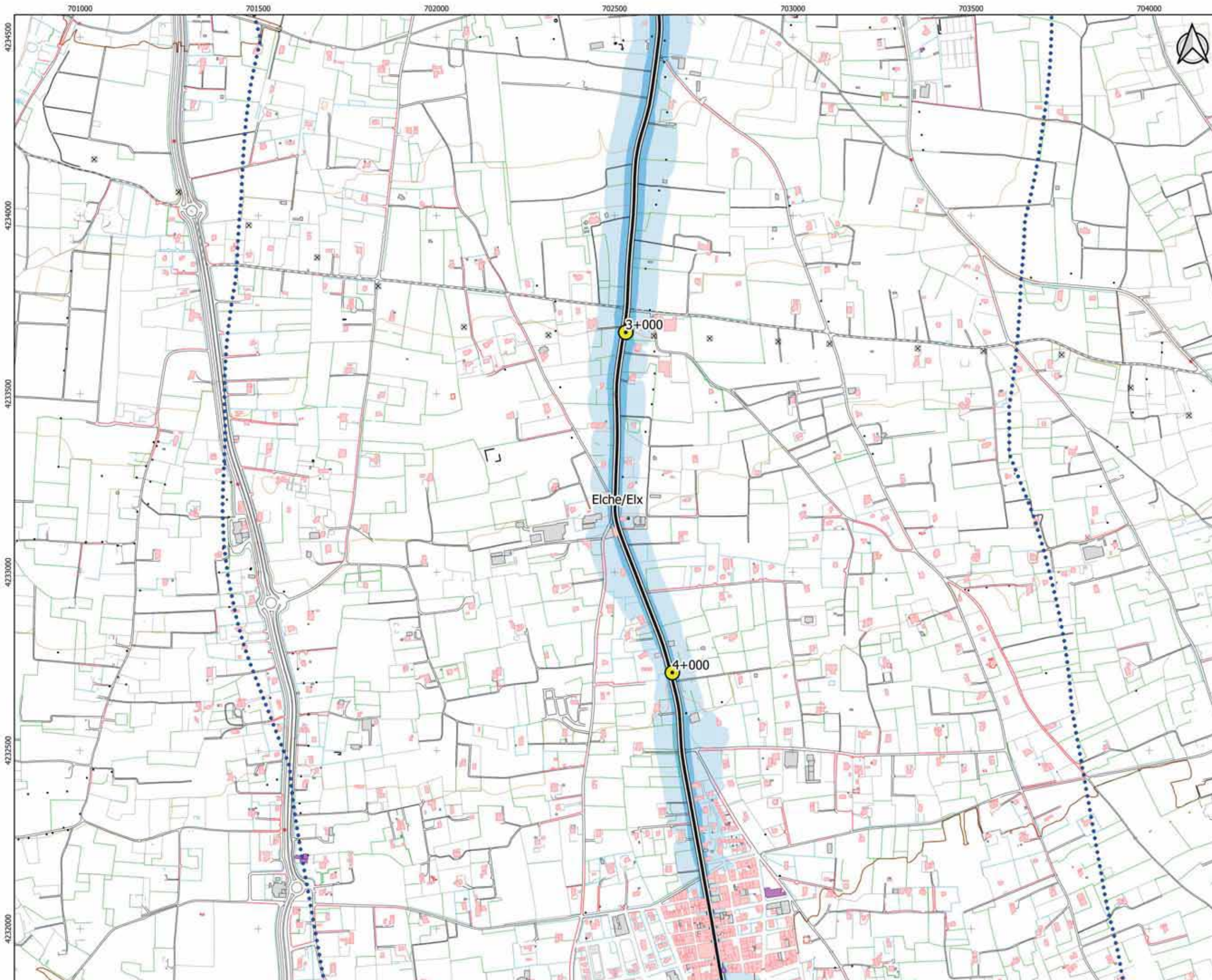

UNIDAD DE MAPA ESTRATÉGICO:
CV - 853: ELCHE A LA MARINA
P.K. 0+000 A 6+554

SUPERFICIES AFECTADAS		
Lden dBA	SUPERFICIES (Km ²)	
> 55	0,97	
> 65	0,30	
> 75	0,00	
POBLACIÓN EXPUESTA		
Lden dBA	VIVIENDAS (centenas)	POBLACIÓN (centenas)
> 55	3	8
> 65	1	5
> 75	0	0
HOSPITALES Y COLEGIOS EXPUESTOS		
Lden dBA	HOSPITALES (unidades)	COLEGIOS (unidades)
> 55	0	1
> 65	0	0
> 75	0	0

Legenda cartográfica

- PKs
- == Ejes
- ▭ Limite municipal
- ⋯ Área de cálculo

Zonas de Afección

- Light Blue: Lden > 55 dBA
- Medium Blue: Lden > 65 dBA
- Dark Blue: Lden > 75 dBA

Edificaciones

- Purple: Cultural / Docente / Sanitario
- Pink: Residencial
- Grey: Industrial / Otros

LOCALIZACIÓN

Santa Pola
 Sistema de coordenadas: ETRS 1989 UTM
 Zona 30N
 Proyección: Transverse Mercator

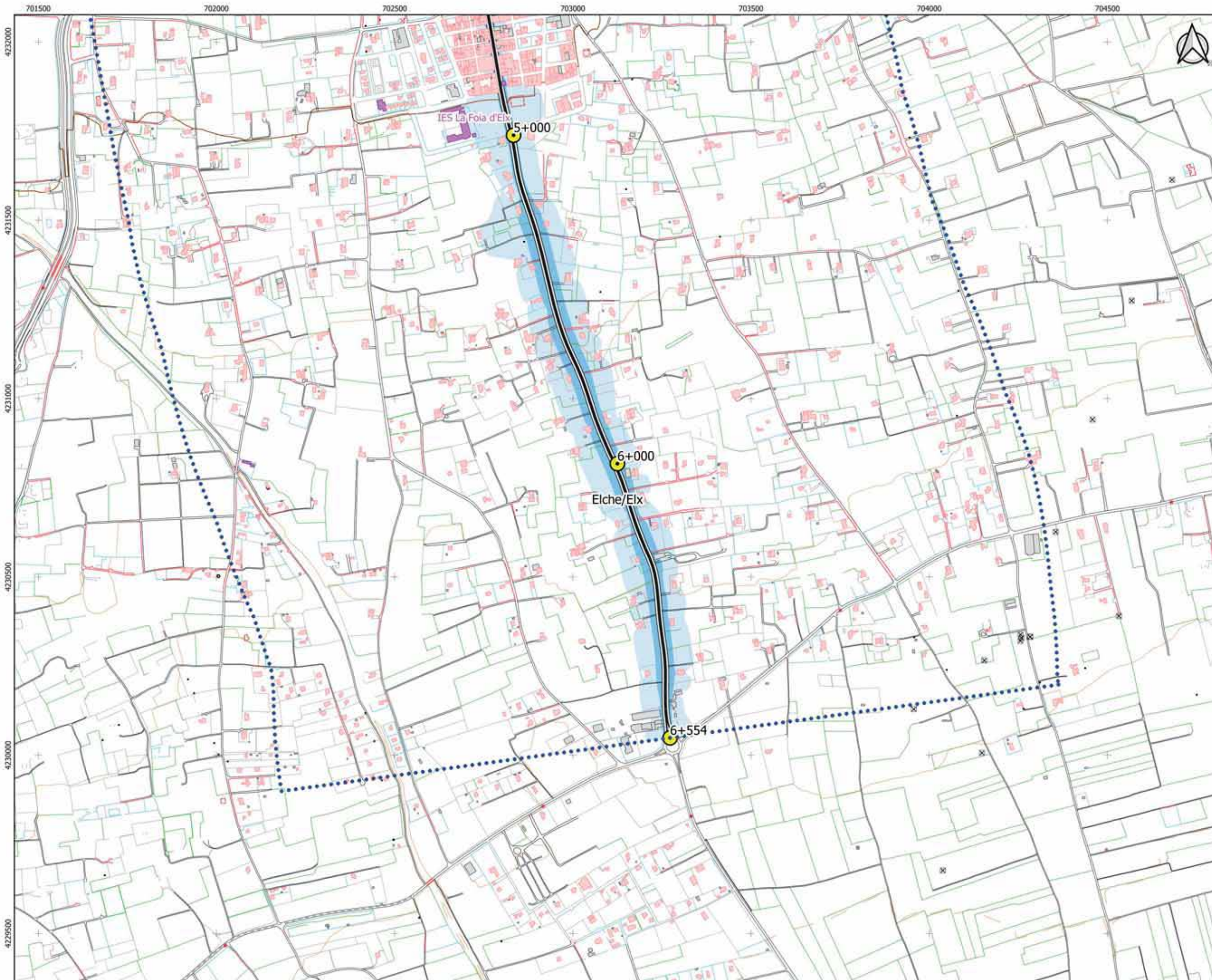

UNIDAD DE MAPA ESTRATÉGICO:
CV - 853: ELCHE A LA MARINA
P.K. 0+000 A 6+554

SUPERFICIES AFECTADAS		
Lden dBA	SUPERFICIES (Km ²)	
	> 55	0,97
> 65	0,30	
> 75	0,00	
POBLACIÓN EXPUESTA		
Lden dBA	VIVIENDAS (centenas)	POBLACIÓN (centenas)
> 55	3	8
> 65	1	3
> 75	0	0
HOSPITALES Y COLEGIOS EXPUESTOS		
Lden dBA	HOSPITALES (unidades)	COLEGIOS (unidades)
> 55	0	1
> 65	0	0
> 75	0	0

Legenda cartográfica

- PKs
- == Ejes
- ▭ Limite municipal
- ⋯ Área de cálculo

Zonas de Afección

- Lden > 55 dBA
- Lden > 65 dBA
- Lden > 75 dBA

Edificaciones

- Cultural / Docente / Sanitario
- Residencial
- Industrial / Otros



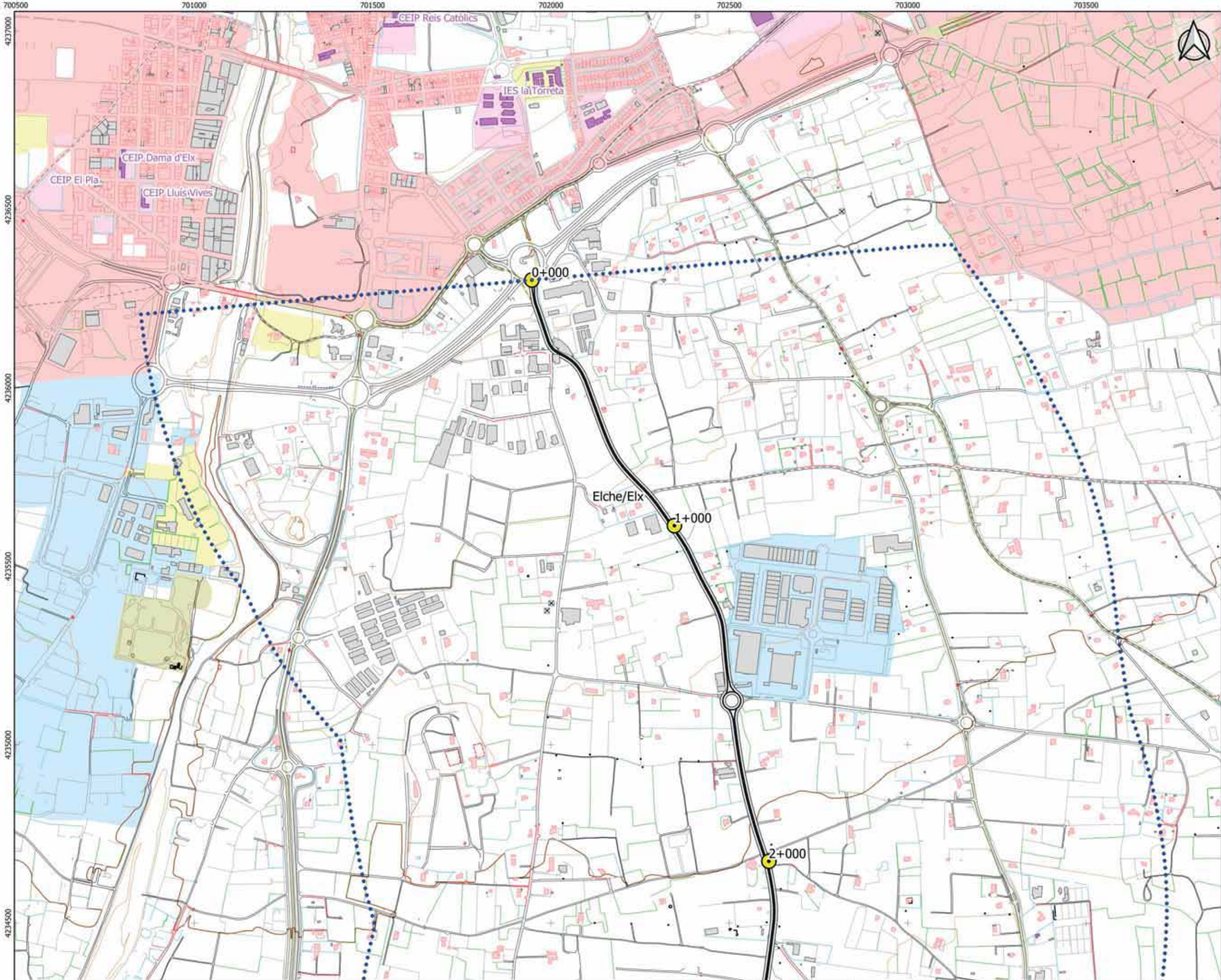

UNIDAD DE MAPA ESTRATÉGICO:
CV - 853: ELCHE A LA MARINA
P.K. 0+000 A 6+554

Legenda cartográfica

- PKs
- Ejes
- Limite municipal
- Área de cálculo

Edificaciones

- Cultural / Docente / Sanitario
- Residencial
- Industrial / Otros

Zonas de conflicto

- 0-5 dB
- 5-10 dB
- 10-15 dB
- 15-20 dB
- > 20 dB

Área acústica

- A. Suelo de uso residencial
OCA (65/65/55)
- B. Suelo de uso industrial
OCA (75/75/65)
- C. Suelo de uso recreativo
OCA (73/73/63)
- D. Suelo de uso terciario
OCA (70/70/60)
- E. Suelo de uso sanitario,
docente o cultural
OCA (55/55/45)
- F. Sist. Generales de infraestructuras
- G. Espacios naturales

LOCALIZACIÓN

Sistema de coordenadas: ETRS 1989 UTM
 Zona 30N
 Proyección: Transverse Mercator

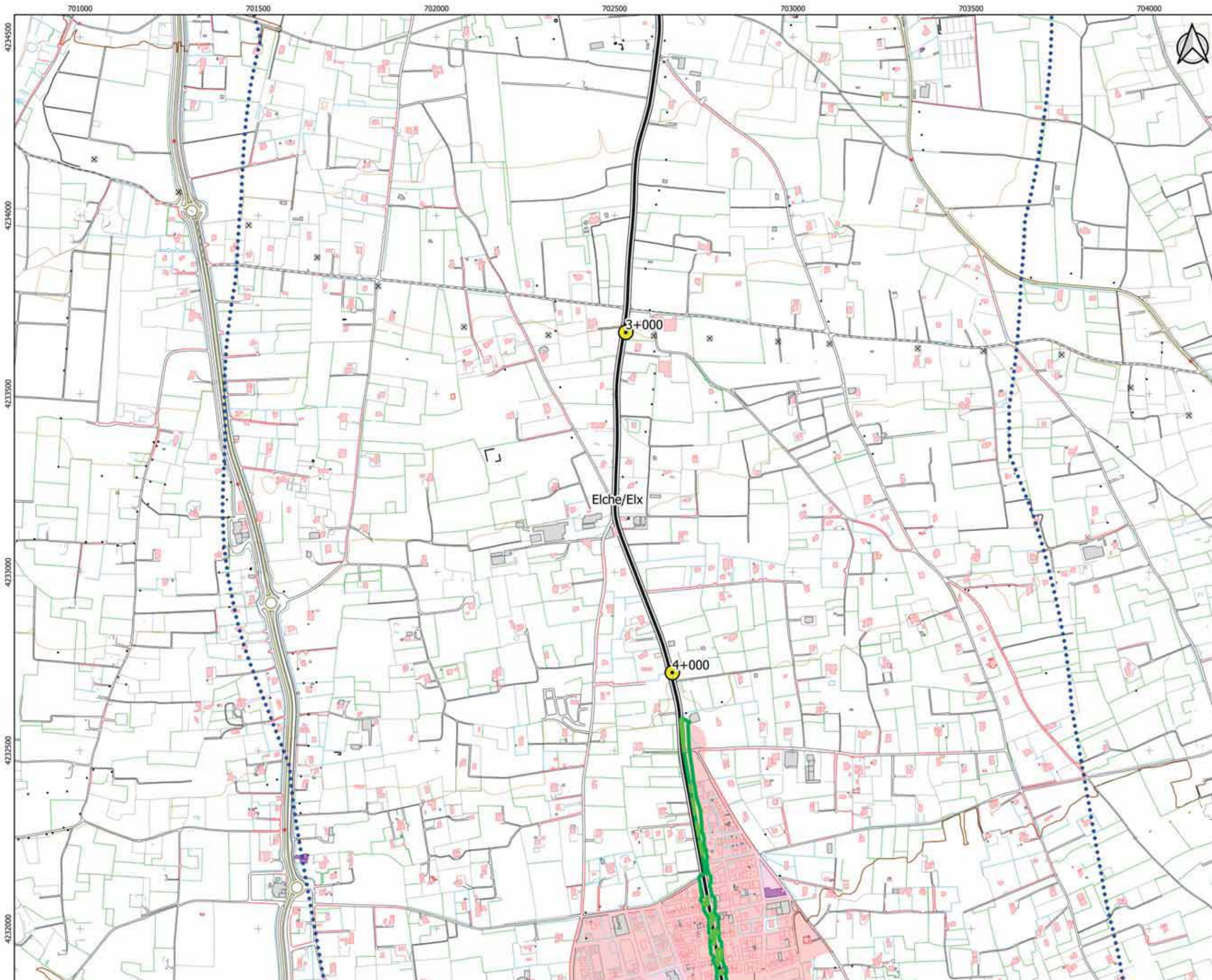

UNIDAD DE MAPA ESTRATÉGICO:
CV - 853: ELCHE A LA MARINA
P.K. 0+000 A 6+554

Leyenda cartográfica

- PKs
- Ejes
- Limite municipal
- Área de cálculo

Edificaciones

- Cultural / Docente / Sanitario
- Residencial
- Industrial / Otros

Zonas de conflicto

- 0-5 dB
- 5-10 dB
- 10-15 dB
- 15-20 dB
- > 20 dB

Área acústica

- A. Suelo de uso residencial
OCA (65/65/55)
- B. Suelo de uso industrial
OCA (75/75/65)
- C. Suelo de uso recreativo
OCA (73/73/63)
- D. Suelo de uso terciario
OCA (70/70/60)
- E. Suelo de uso sanitario,
docente o cultural
OCA (55/55/45)
- F. Sist. Generales de infraestructuras
- G. Espacios naturales



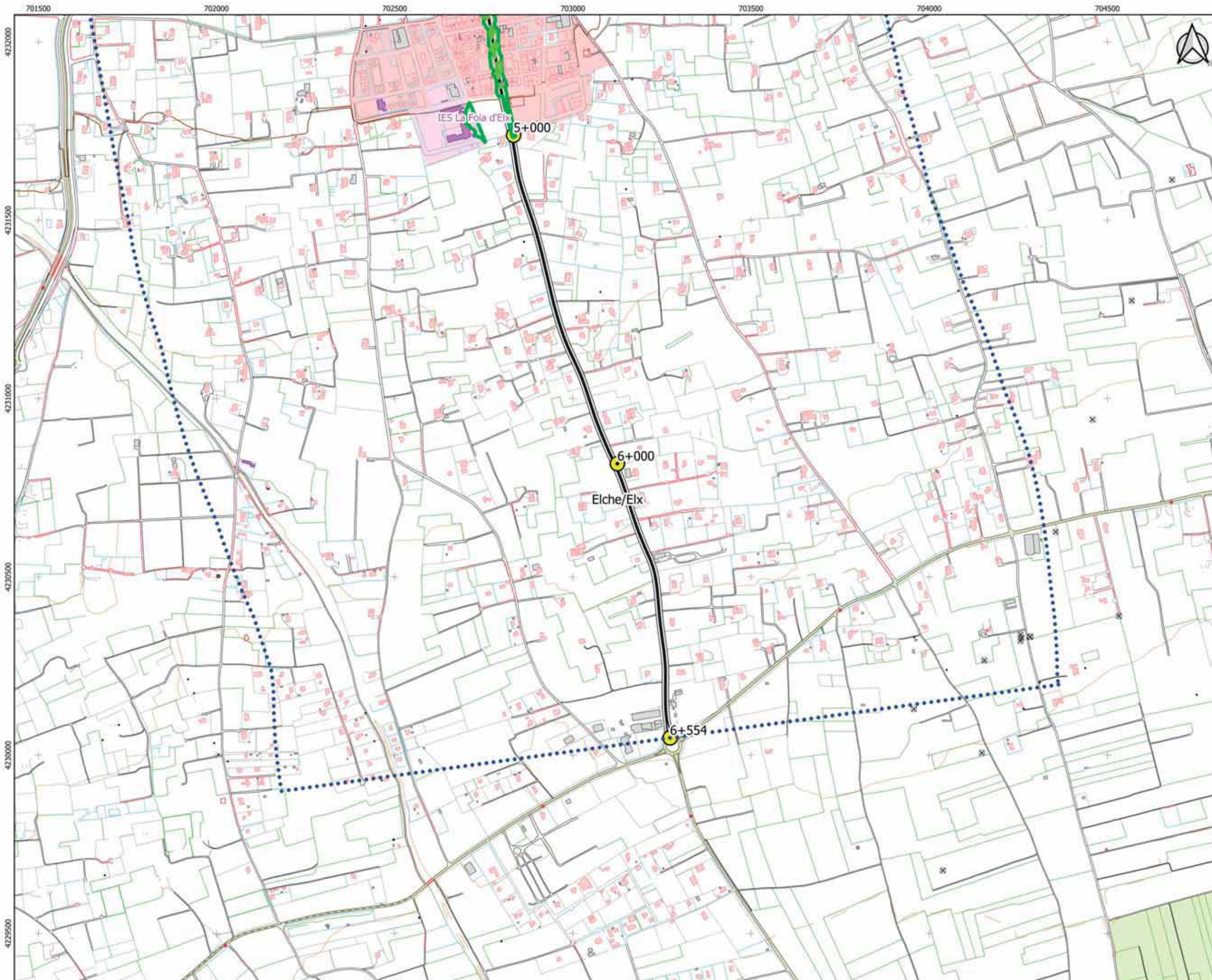

UNIDAD DE MAPA ESTRATÉGICO:
CV - 853: ELCHE A LA MARINA
P.K. 0+000 A 6+554

Leyenda cartográfica

- PKs
- Ejes
- Limite municipal
- Área de cálculo

Edificaciones

- Cultural / Docente / Sanitario
- Residencial
- Industrial / Otros

Zonas de conflicto

- 0-5 dB
- 10-15 dB
- 15-20 dB
- > 20 dB

Área acústica

- A. Suelo de uso residencial
OCA (65/65/55)
- B. Suelo de uso industrial
OCA (75/75/65)
- C. Suelo de uso recreativo
OCA (73/73/63)
- D. Suelo de uso terciario
OCA (70/70/60)
- E. Suelo de uso sanitario,
docente o cultural
OCA (55/55/45)
- F. Sist. Generales de infraestructuras
- G. Espacios naturales



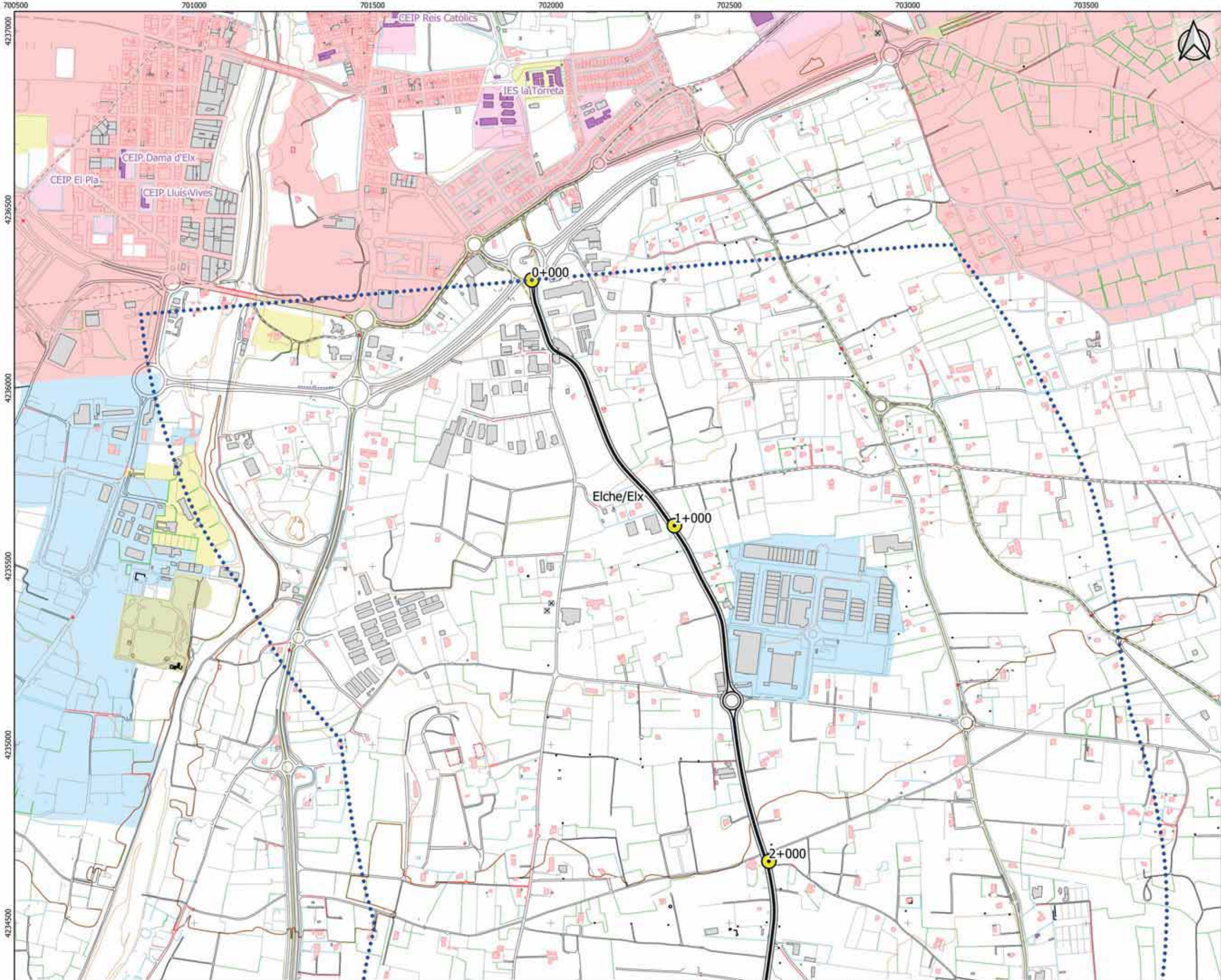

UNIDAD DE MAPA ESTRATÉGICO:
CV - 853: ELCHE A LA MARINA
P.K. 0+000 A 6+554

Legenda cartográfica

- PKs
- Ejes
- Límite municipal
- Área de cálculo

Edificaciones

- Cultural / Docente / Sanitario
- Residencial
- Industrial / Otros

Zonas acústicas

- A. Suelo de uso residencial
- B. Suelo de uso industrial
- C. Suelo de uso recreativo
- D. Suelo de uso terciario
- E. Suelo de uso sanitario, docente o cultural
- F. Sist. Generales de infraestructuras
- G. Espacios naturales

LOCALIZACIÓN

Sistema de coordenadas: ETRS 1989 UTM
 Zona 30N
 Proyección: Transverse Mercator

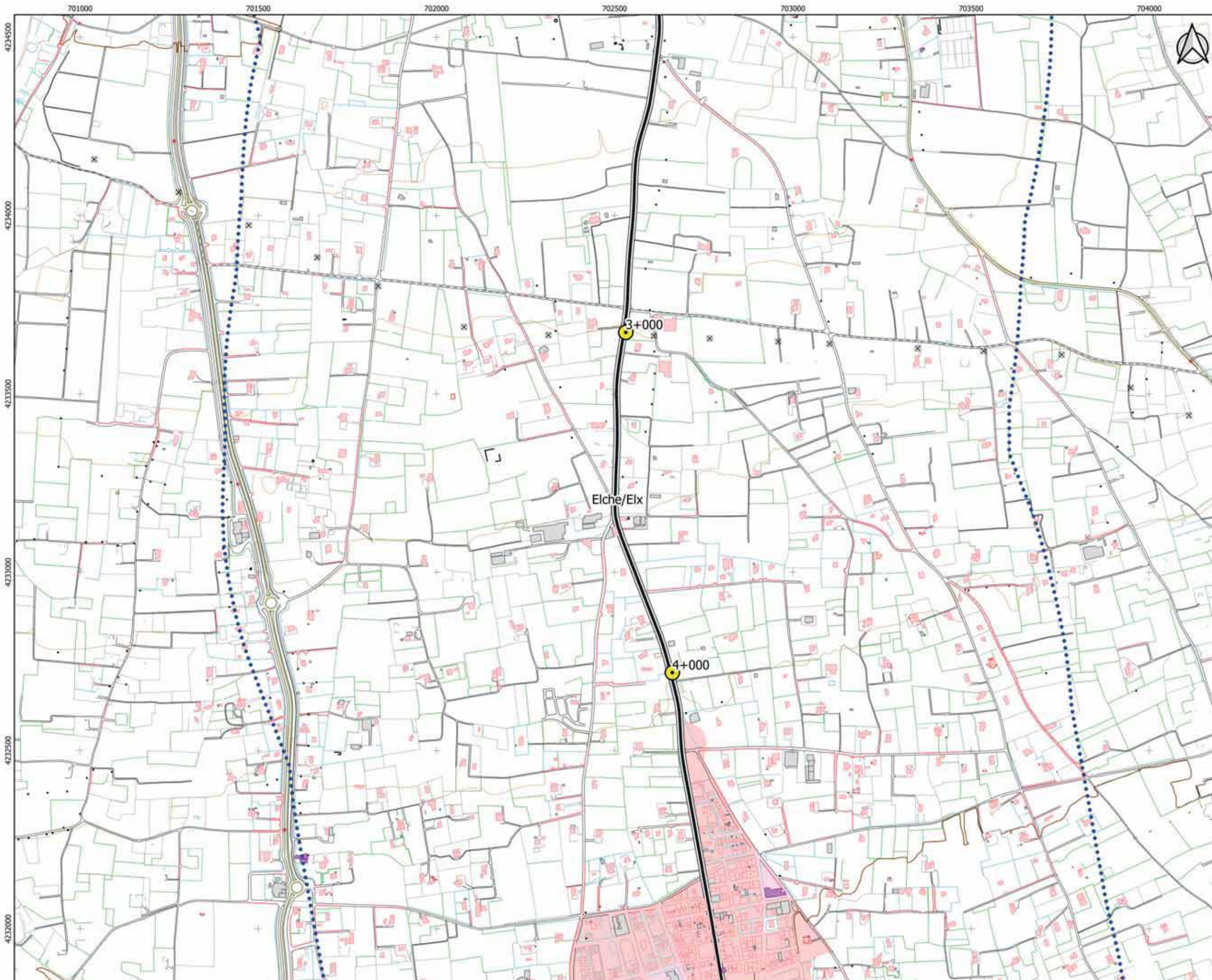

UNIDAD DE MAPA ESTRATÉGICO:
 CV - 853: ELCHE A LA MARINA
 P.K. 0+000 A 6+554

Leyenda cartográfica

- PKs
- Ejes
- Límite municipal
- Área de cálculo

Edificaciones

- Cultural / Docente / Sanitario
- Residencial
- Industrial / Otros

Zonas acústicas

- A. Suelo de uso residencial
- B. Suelo de uso industrial
- C. Suelo de uso recreativo
- D. Suelo de uso terciario
- E. Suelo de uso sanitario, docente o cultural
- F. Sist. Generales de infraestructuras
- G. Espacios naturales



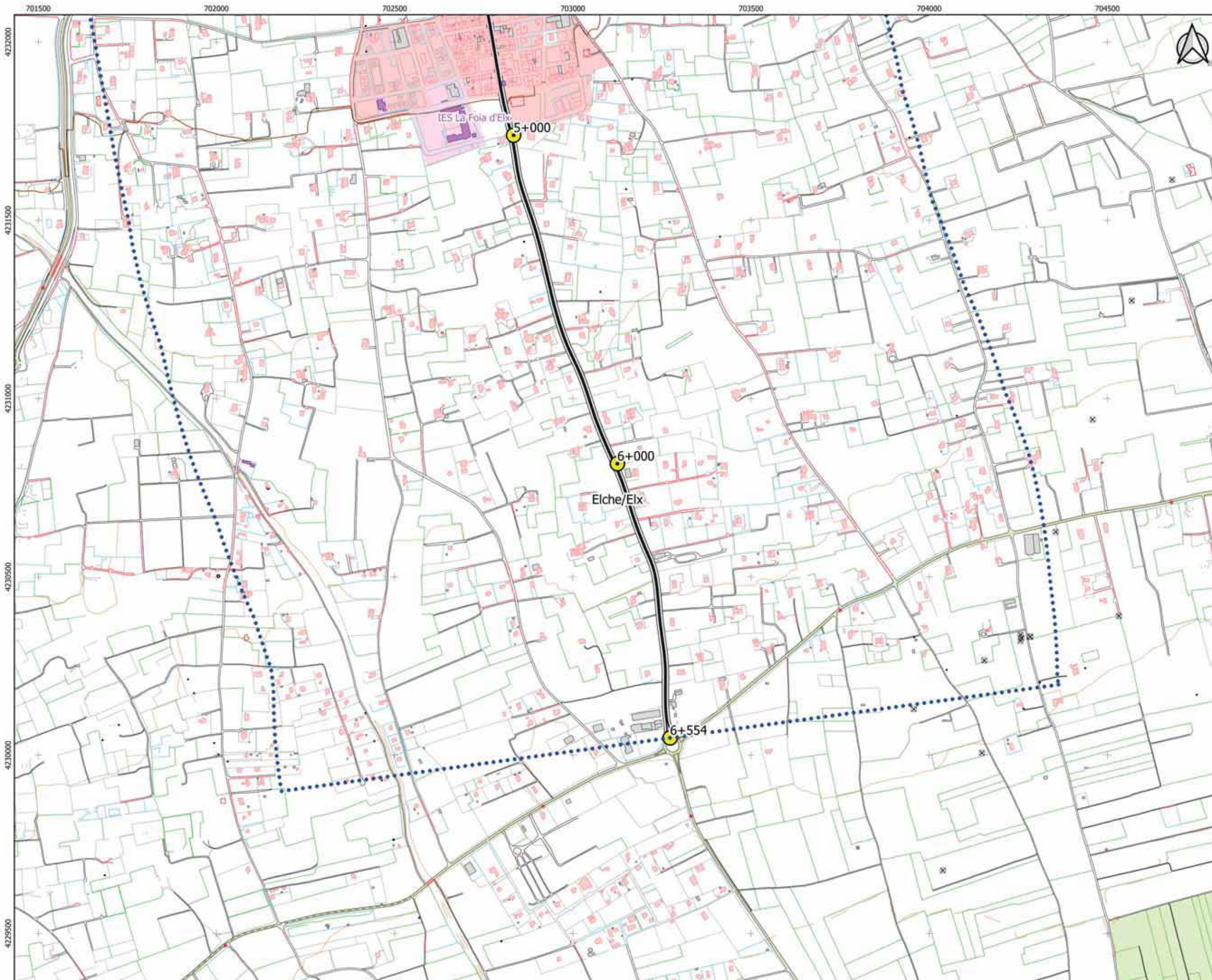

UNIDAD DE MAPA ESTRATÉGICO:
 CV - 853: ELCHE A LA MARINA
 P.K. 0+000 A 6+554

Legenda cartográfica

- PKs
- Ejes
- Límite municipal
- Área de cálculo

Edificaciones

- Cultural / Docente / Sanitario
- Residencial
- Industrial / Otros

Zonas acústicas

- A. Suelo de uso residencial
- B. Suelo de uso industrial
- C. Suelo de uso recreativo
- D. Suelo de uso terciario
- E. Suelo de uso sanitario, docente o cultural
- F. Sist. Generales de infraestructuras
- G. Espacios naturales



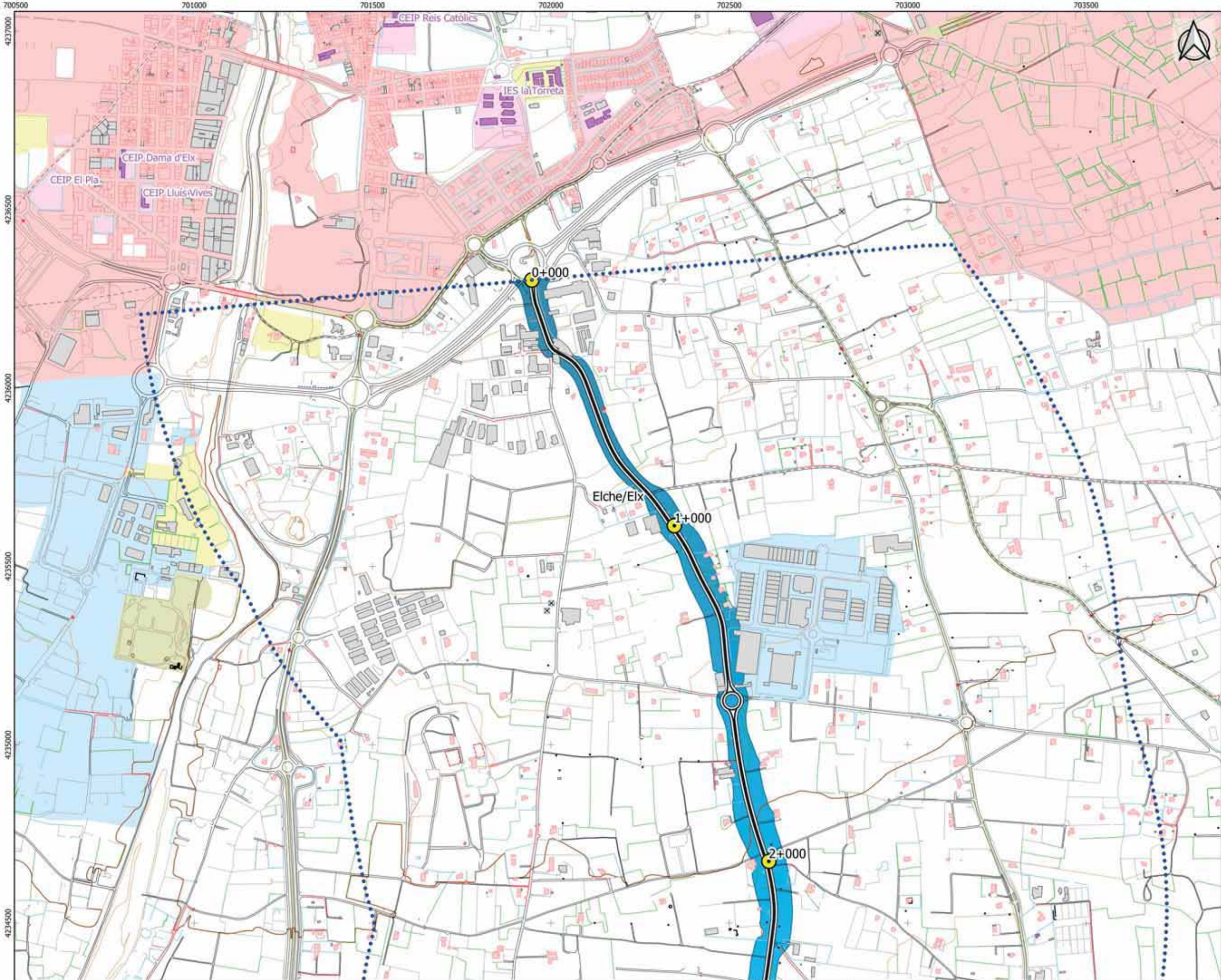

UNIDAD DE MAPA ESTRATÉGICO:
CV - 853: ELCHE A LA MARINA
P.K. 0+000 A 6+554

Leyenda cartográfica

- PKs
- Ejes
- Límite municipal
- Área de cálculo
- Condicionantes acústicos para el urbanismo

Edificaciones

- Cultural / Docente / Sanitario
- Residencial
- Industrial / Otros

Zonas acústicas

- A. Suelo de uso residencial
- B. Suelo de uso industrial
- C. Suelo de uso recreativo
- D. Suelo de uso terciario
- E. Suelo de uso sanitario, docente o cultural
- F. Sist. Generales de infraestructuras
- G. Espacios naturales

LOCALIZACIÓN

Sistema de coordenadas: ETRS 1989 UTM
 Zona 30N
 Proyección: Transverse Mercator

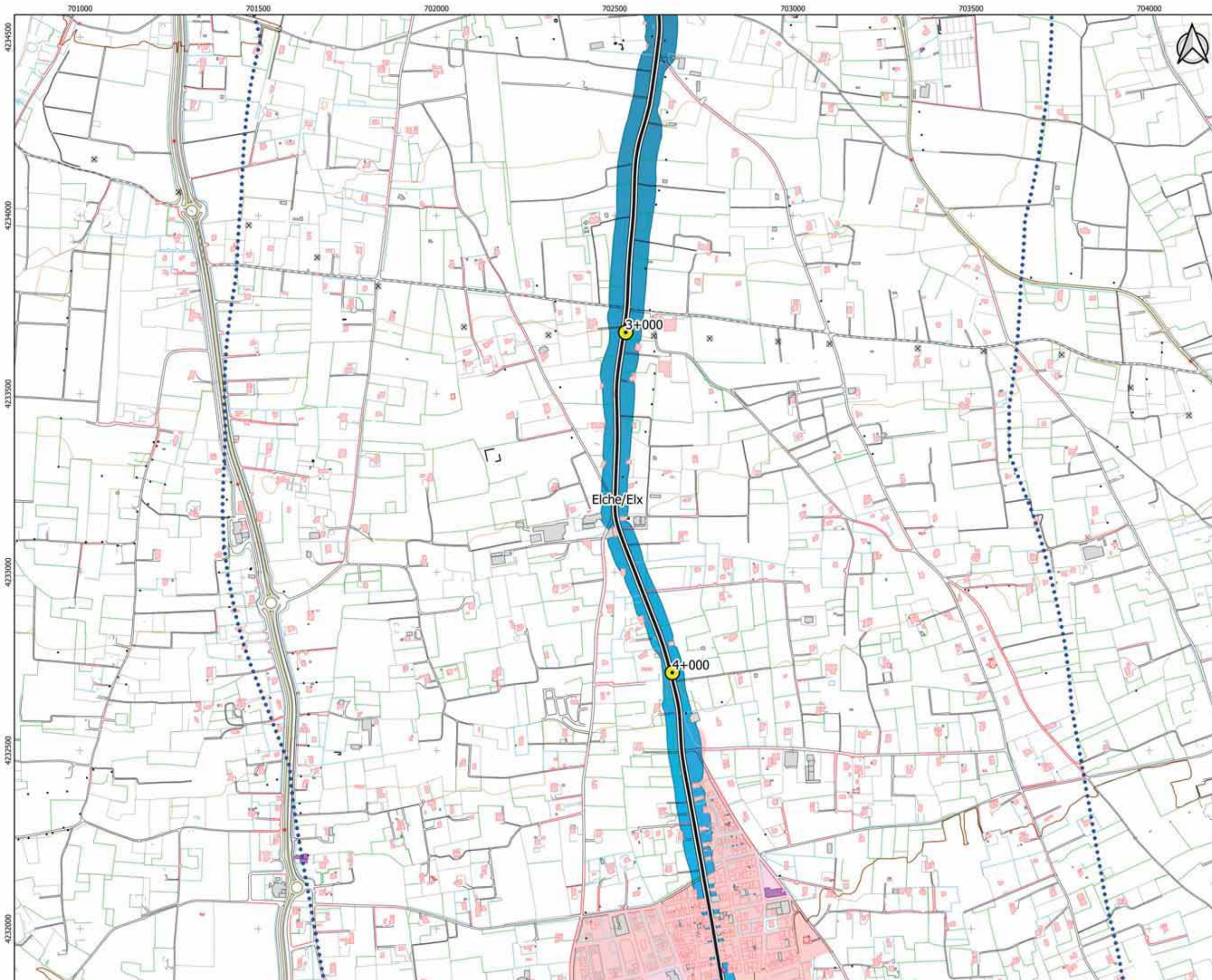

UNIDAD DE MAPA ESTRATÉGICO:
CV - 853: ELCHE A LA MARINA
P.K. 0+000 A 6+554

Leyenda cartográfica

- PKs
- Ejes
- Límite municipal
- Área de cálculo
- Condicionantes acústicos para el urbanismo

Edificaciones

- Cultural / Docente / Sanitario
- Residencial
- Industrial / Otros

Zonas acústicas

- A. Suelo de uso residencial
- B. Suelo de uso industrial
- C. Suelo de uso recreativo
- D. Suelo de uso terciario
- E. Suelo de uso sanitario, docente o cultural
- F. Sist. Generales de infraestructuras
- G. Espacios naturales



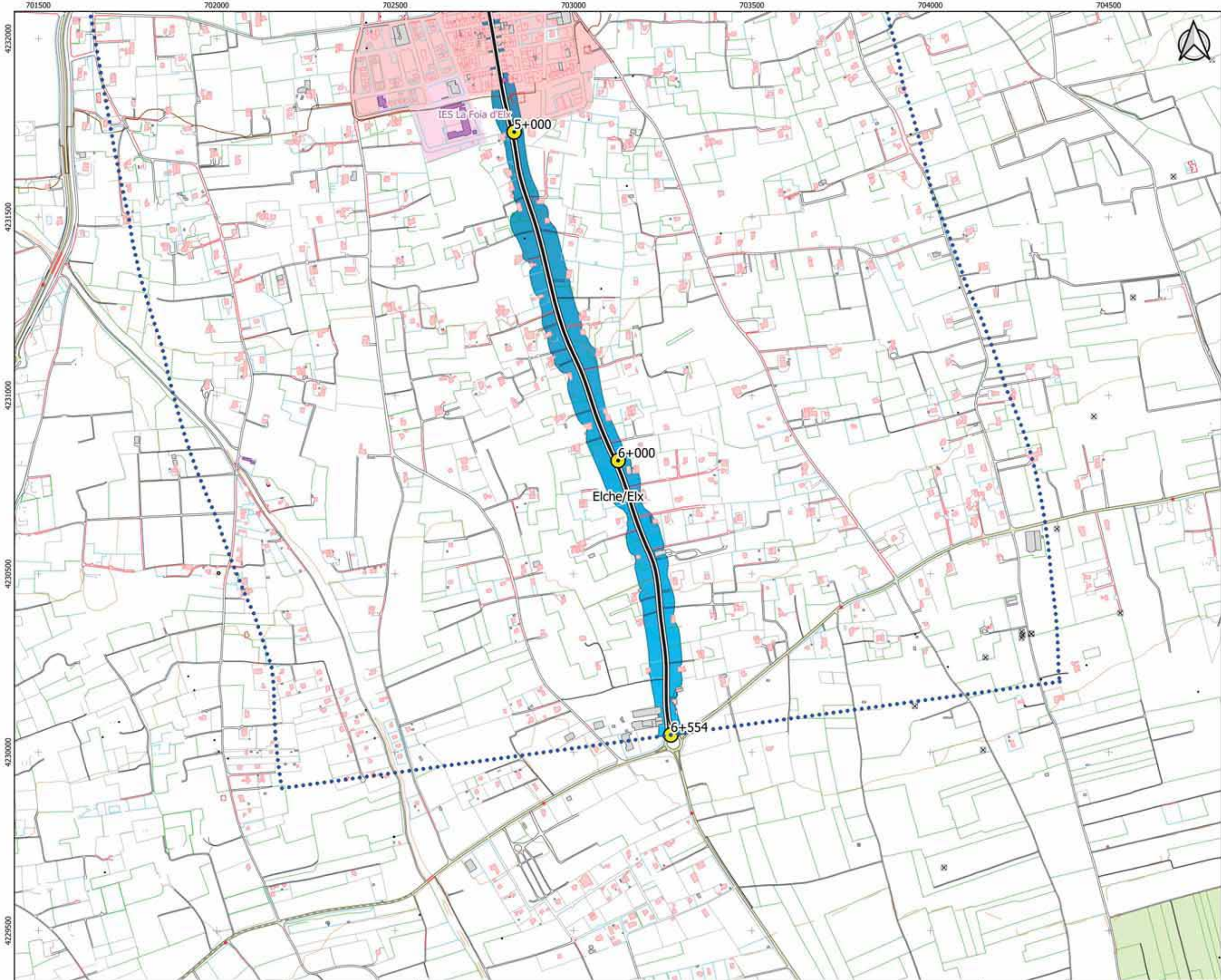

UNIDAD DE MAPA ESTRATÉGICO:
CV - 853: ELCHE A LA MARINA
P.K. 0+000 A 6+554

Legenda cartográfica

- PKs
- Ejes
- Límite municipal
- Área de cálculo
- Condicionantes acústicos para el urbanismo

Edificaciones

- Cultural / Docente / Sanitario
- Residencial
- Industrial / Otros

Zonas acústicas

- A. Suelo de uso residencial
- B. Suelo de uso industrial
- C. Suelo de uso recreativo
- D. Suelo de uso terciario
- E. Suelo de uso sanitario, docente o cultural
- F. Sist. Generales de infraestructuras
- G. Espacios naturales

