

# ESTRUCTURAS ORGANIZATIVAS DE LA DIPUTACIÓN DE ALICANTE

Fecha de Última Revisión: Diciembre 2020

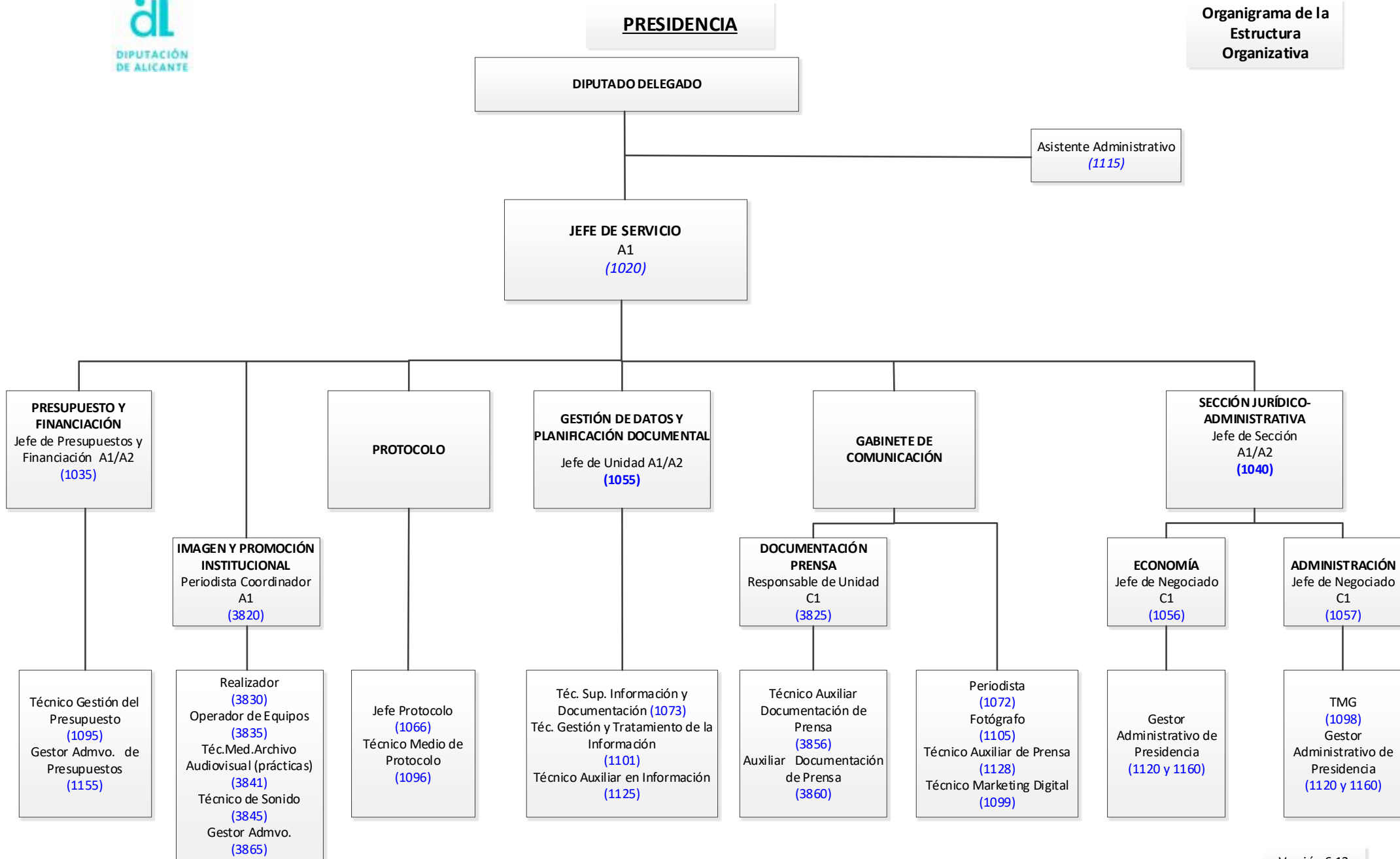

## SECRETARÍA GENERAL

**Organigrama de  
Estructura  
Organizativa**

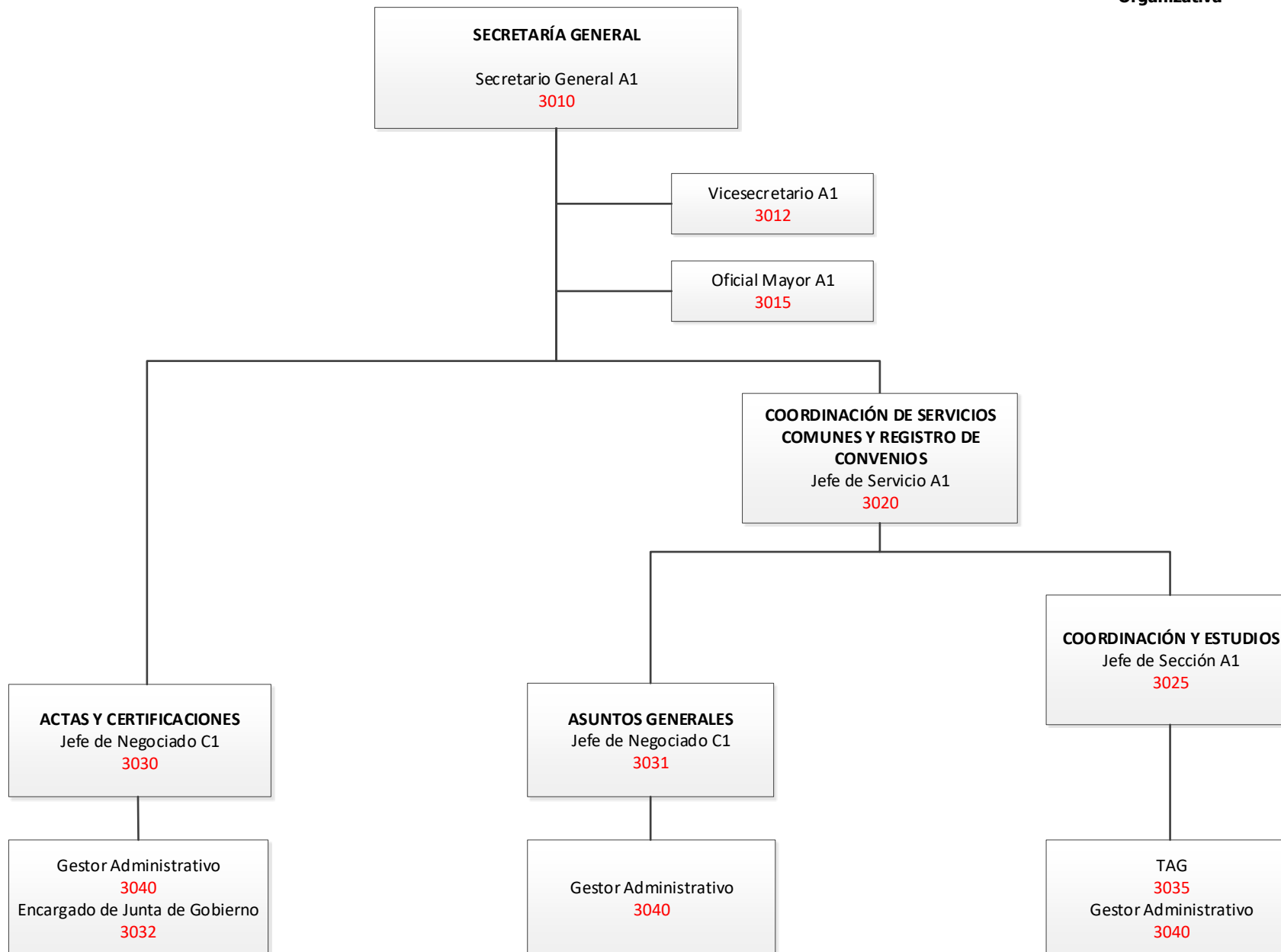

# INTERVENCIÓN

## Organigrama de Estructura Organizativa

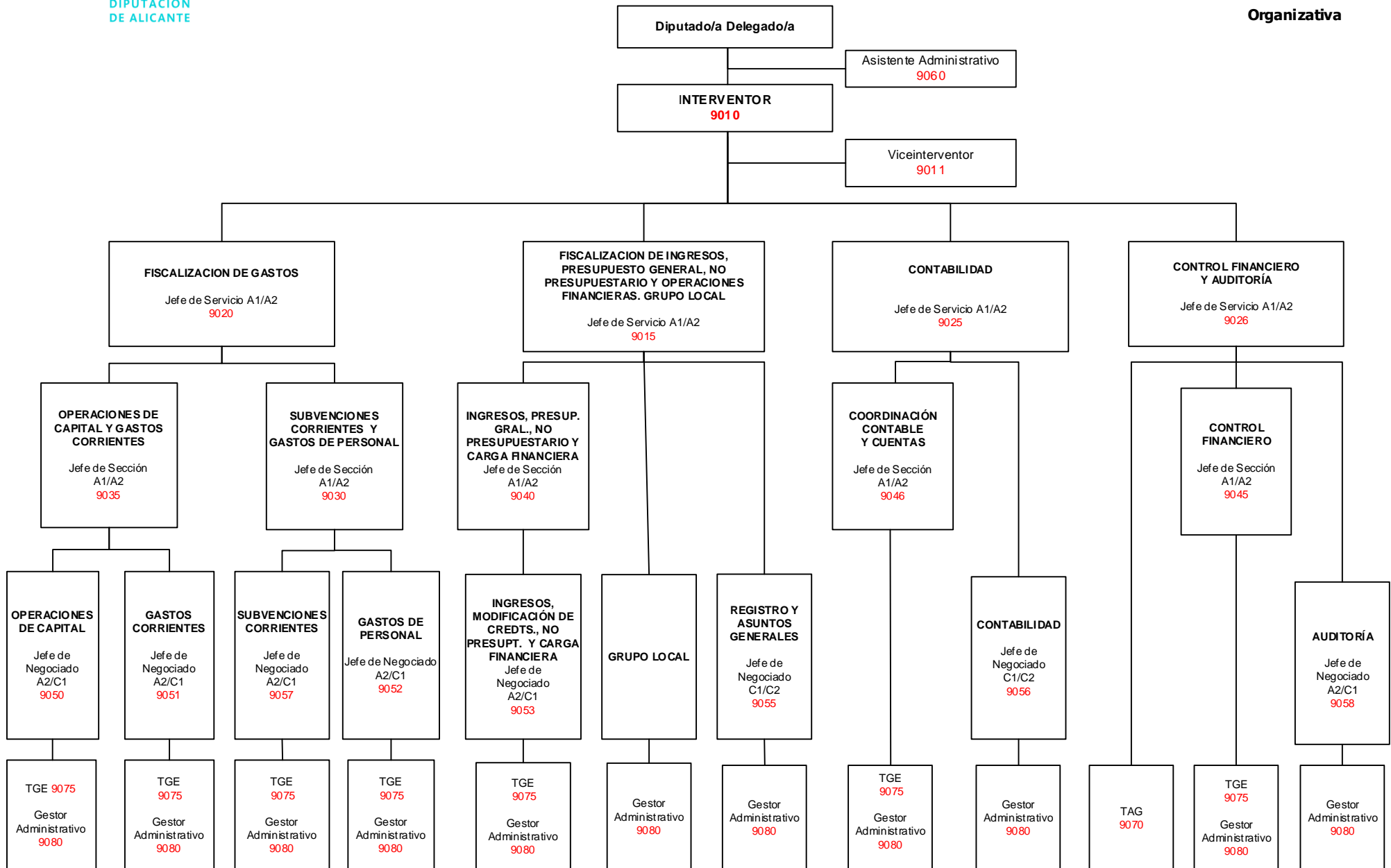

## TESORERÍA

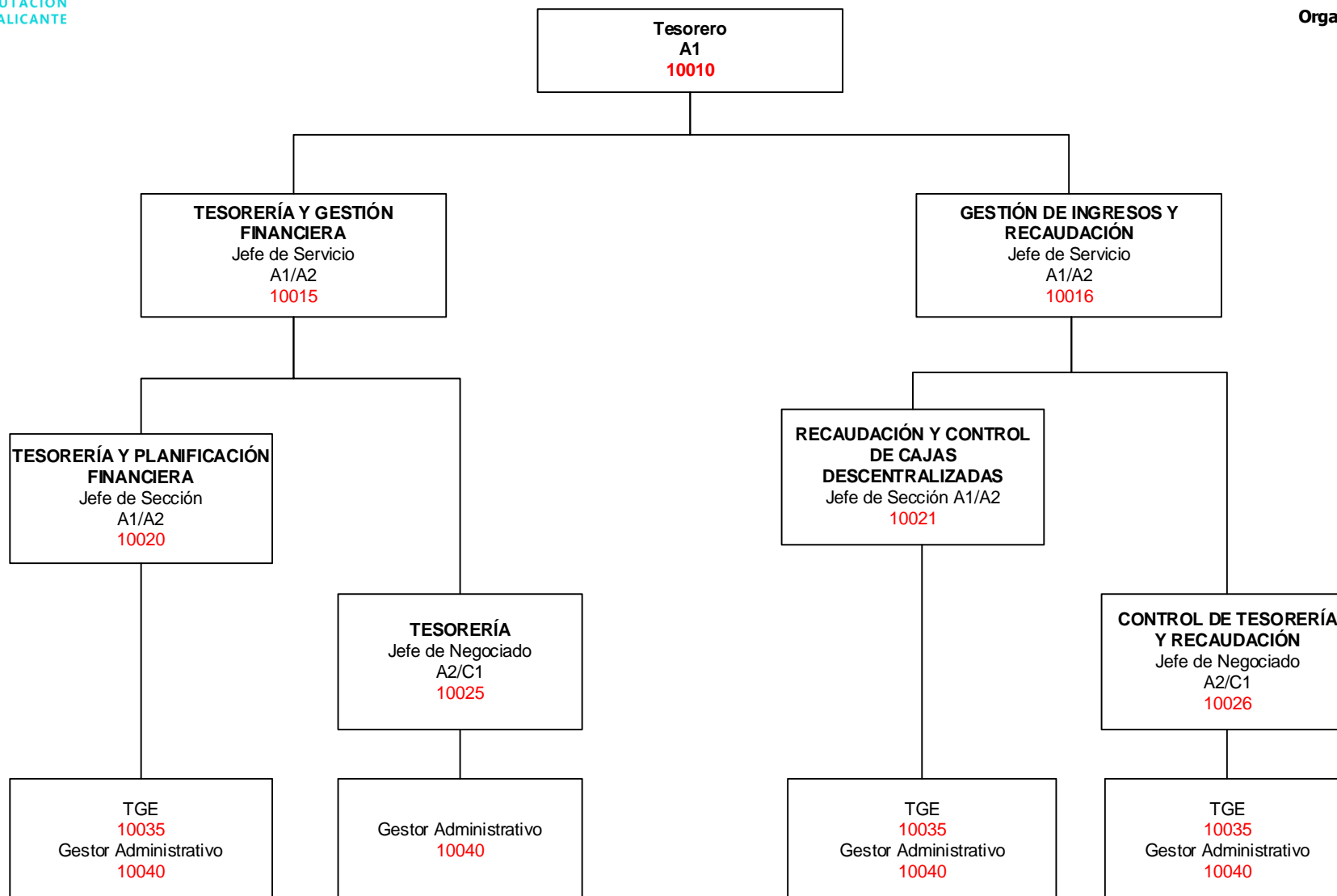

**PATRIMONIO**

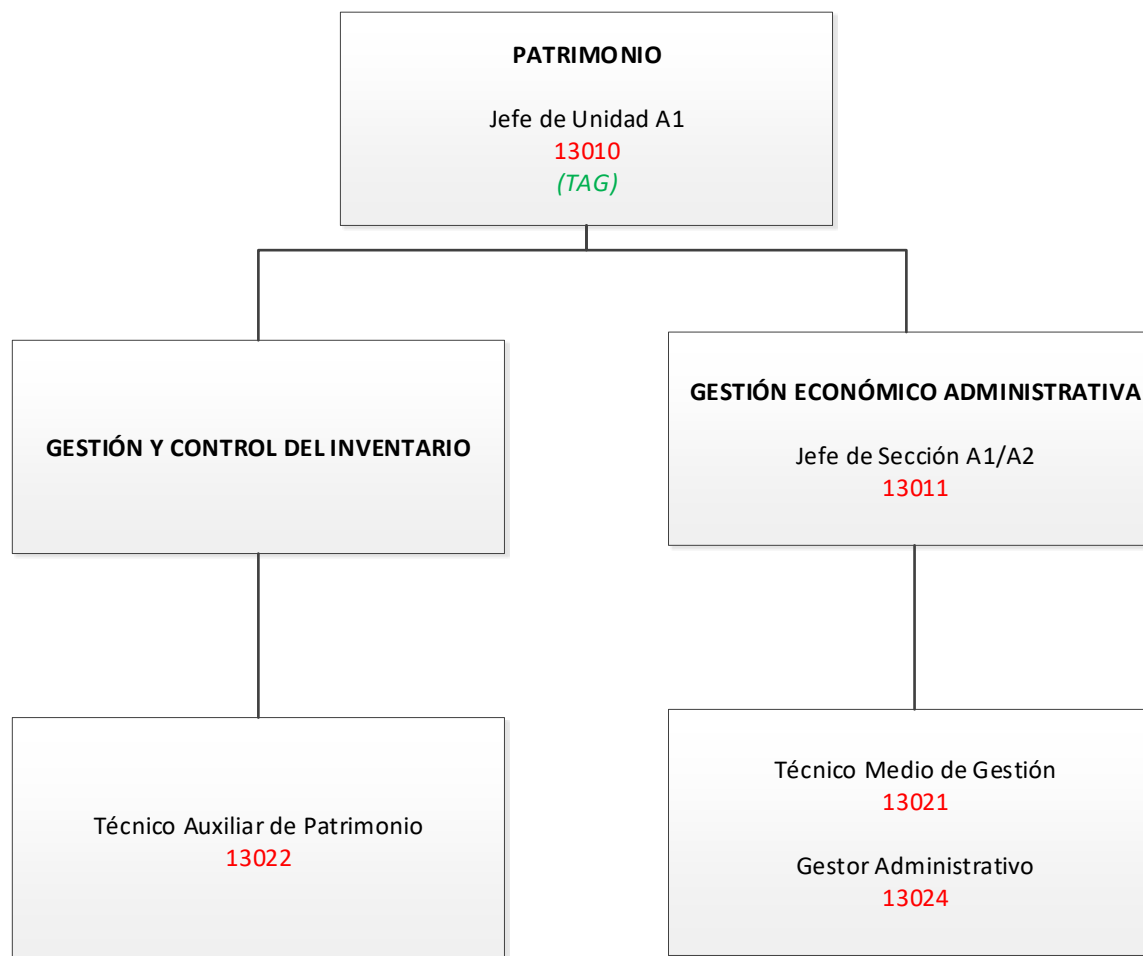

## CONTRATACIÓN

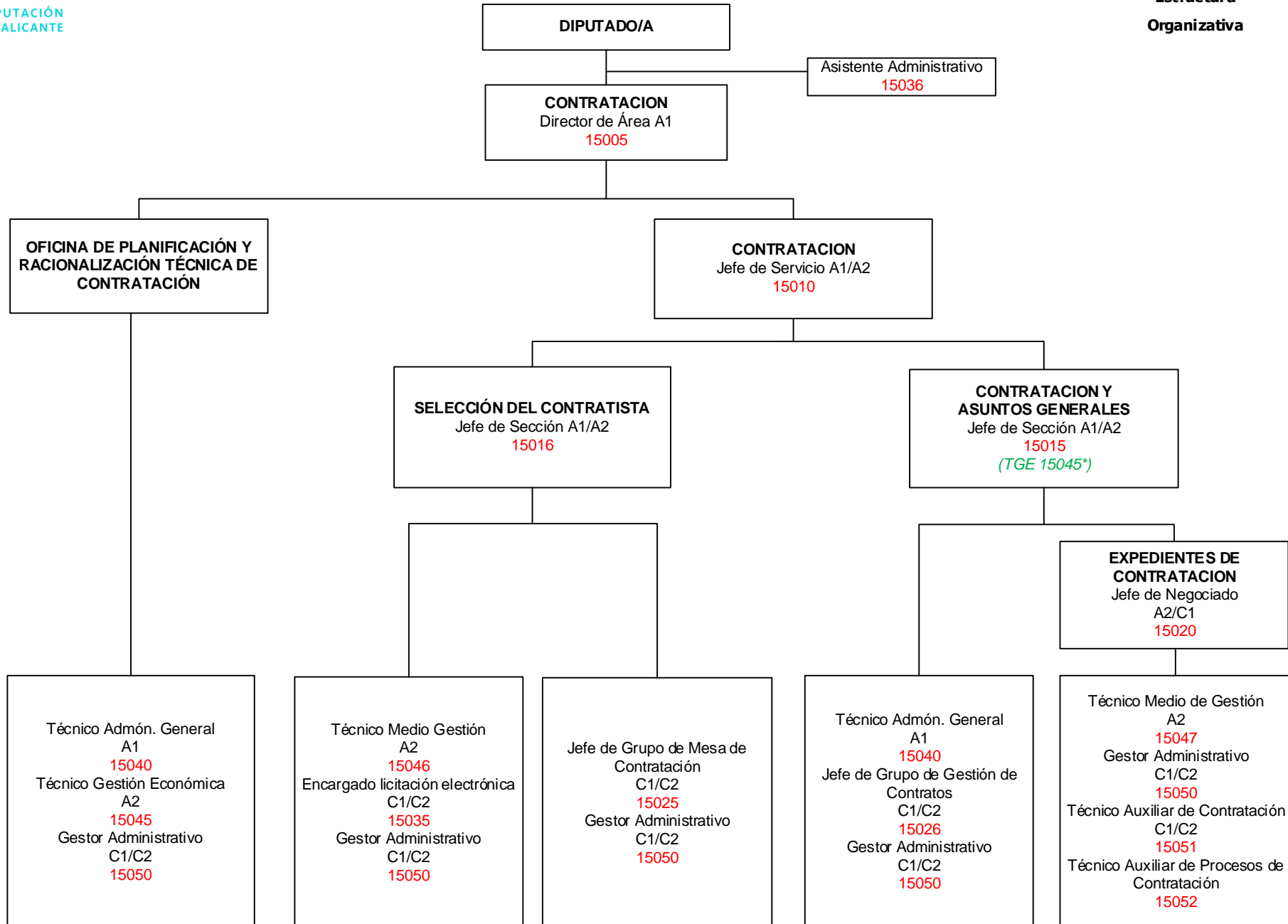

## CONSERVACIÓN DE EDIFICIOS E INSTALACIONES

Organigrama de  
Estructura  
Organizativa

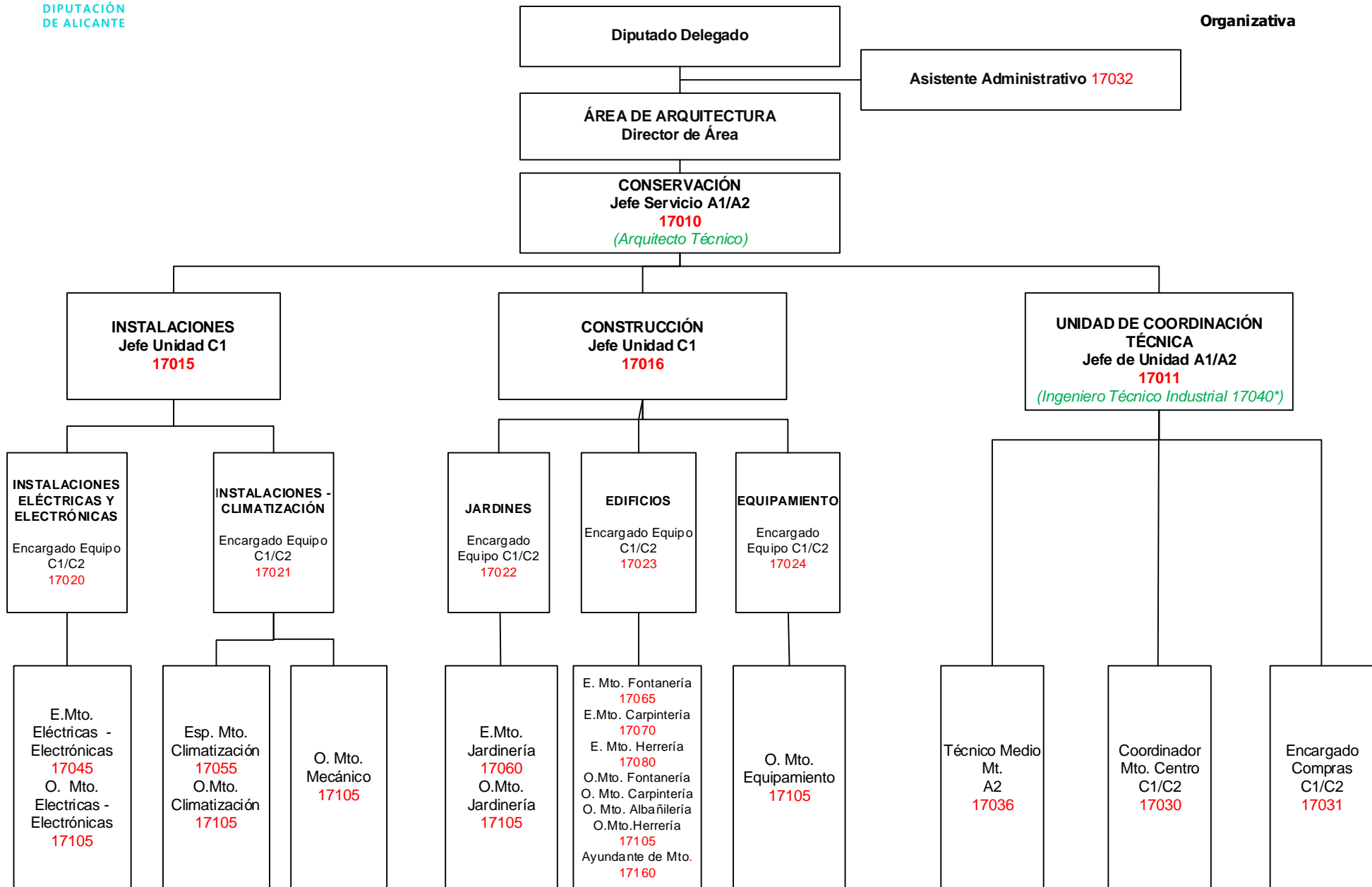



## PERSONAL Y DO

- Área de Recursos Humanos -

## Organigrama de Estructura Organizativa

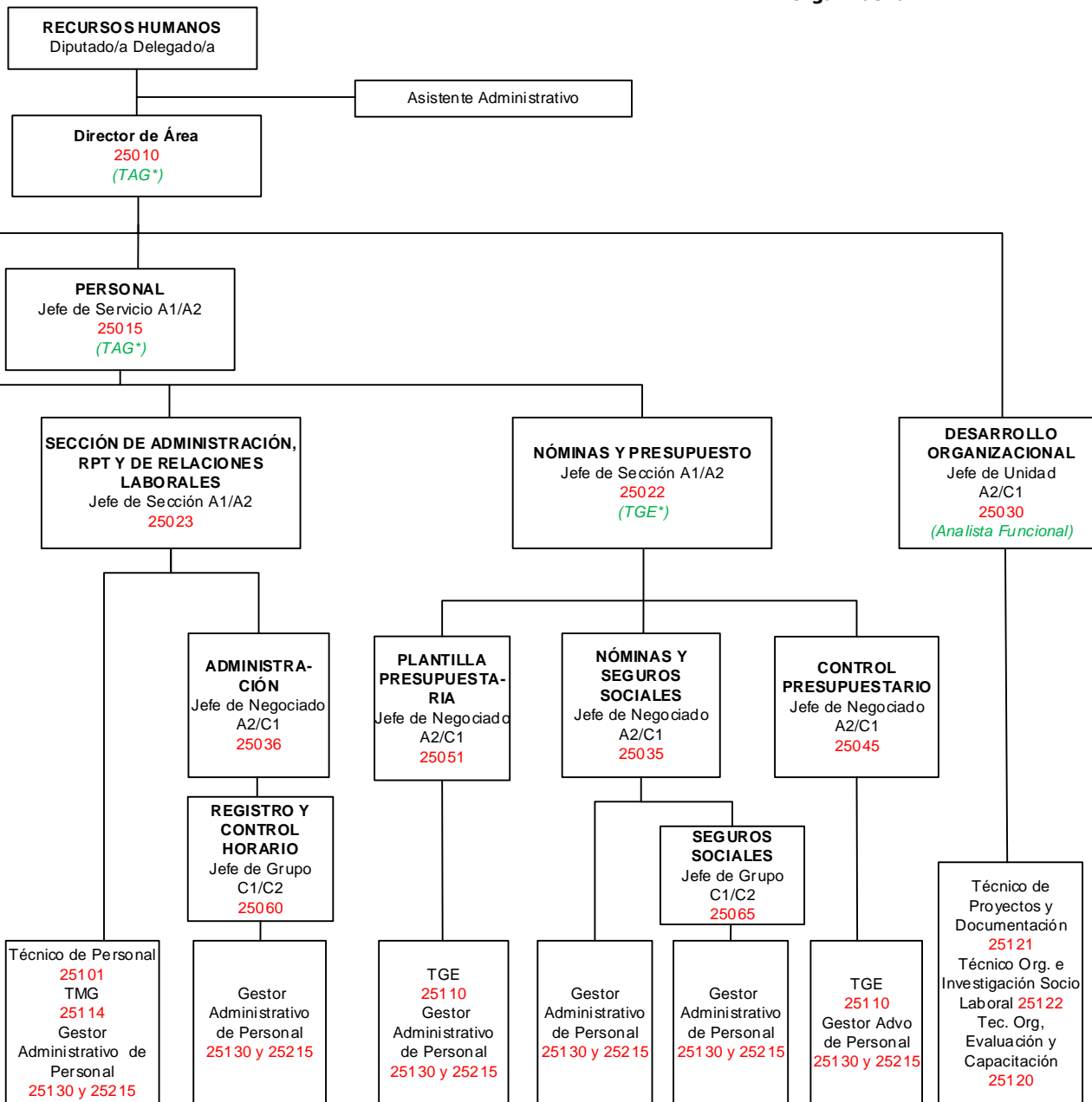

## FORMACIÓN Y CALIDAD

- Área de Recursos Humanos -

## Organigrama de Estructura Organizativa

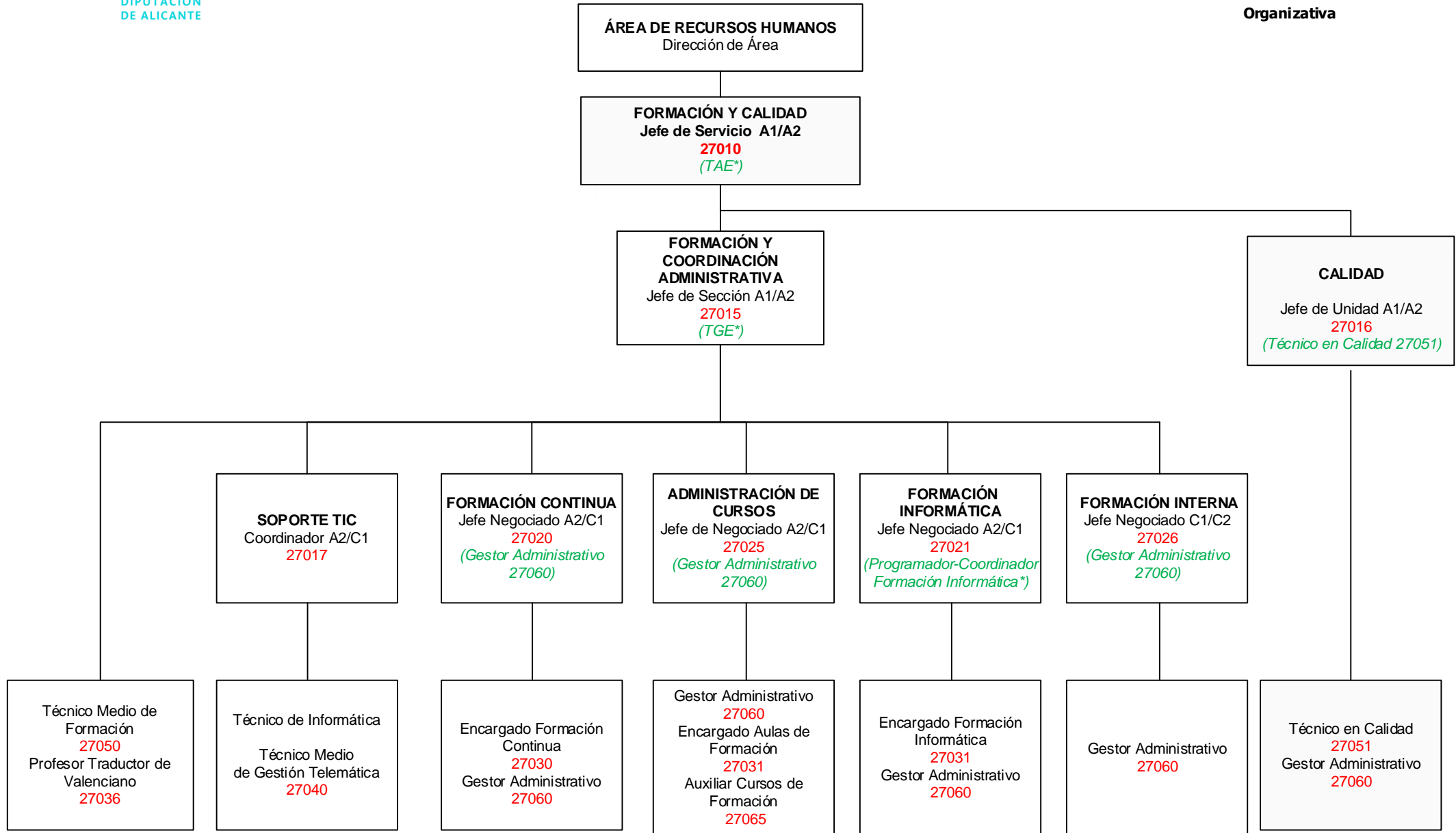

## SERVICIO PREVENCIÓN RIESGOS LABORALES

- Área de Recursos Humanos -

Organigrama de  
Estructura  
Organizativa

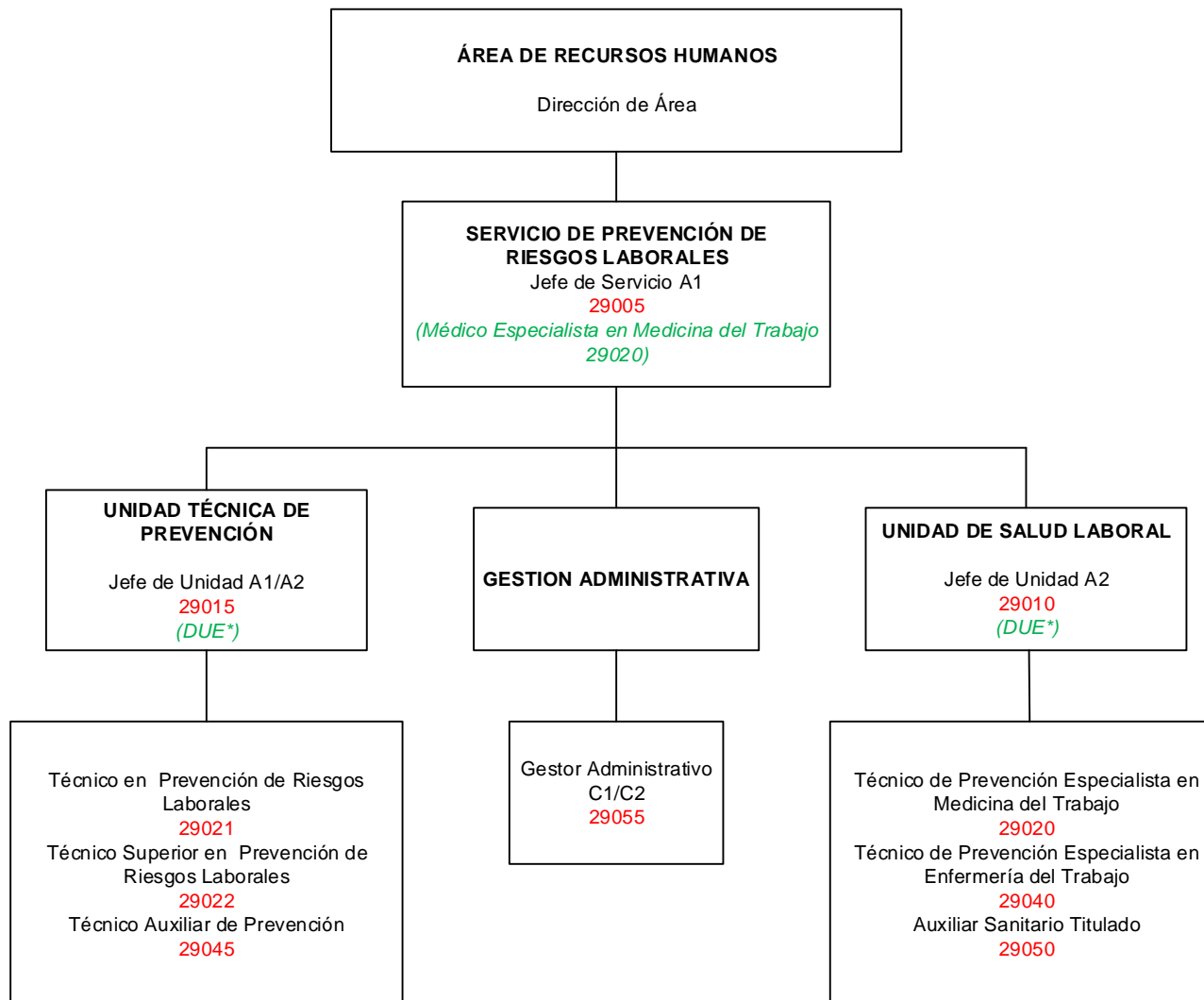

## MODERNIZACIÓN, GESTIÓN DOCUMENTAL Y ARCHIVO

Organigrama de  
Estructura  
Organizativa

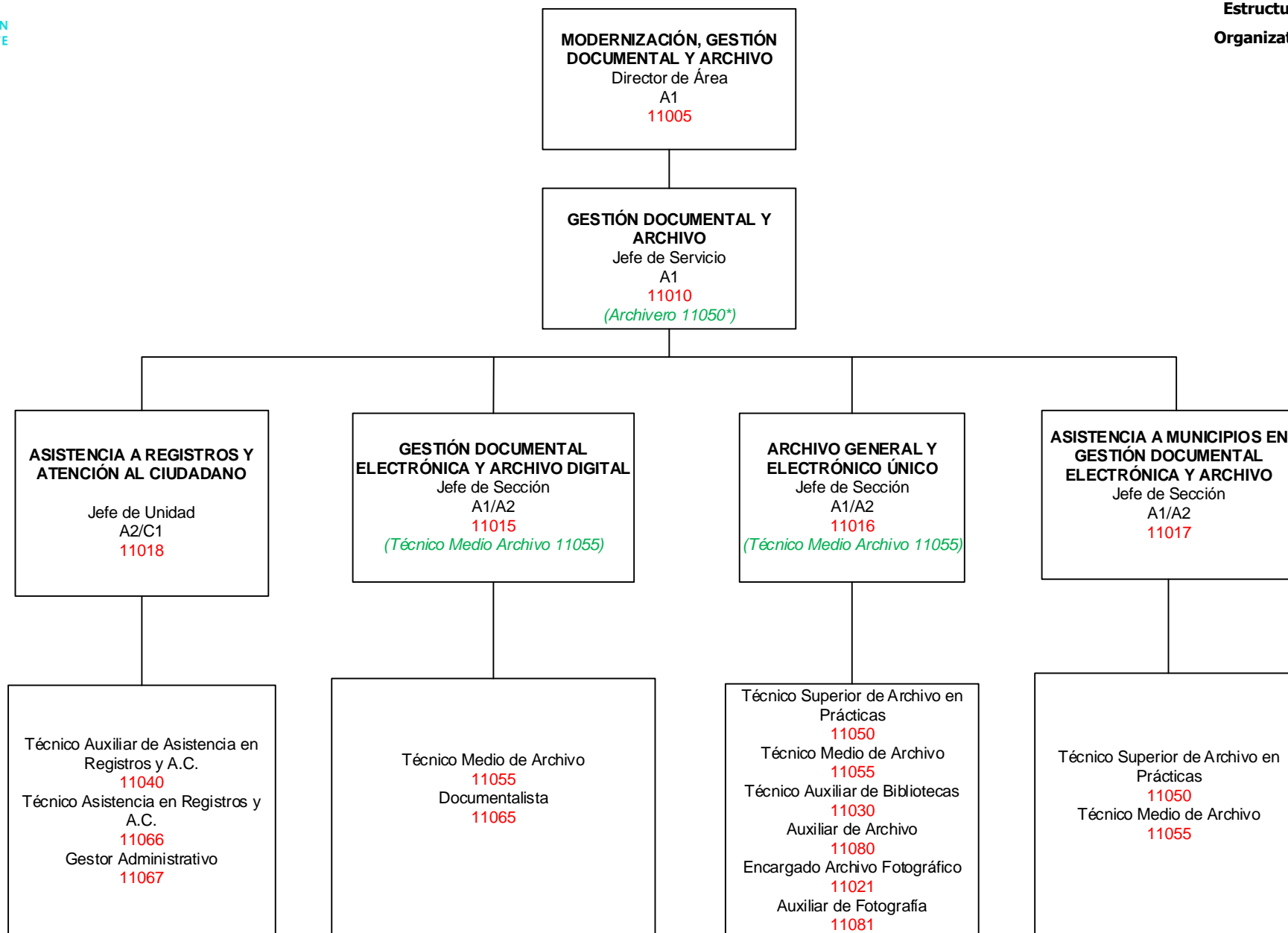

## ÁREA DE LO CONTENCIOSO Y RESPONSABILIDAD PATRIMONIAL

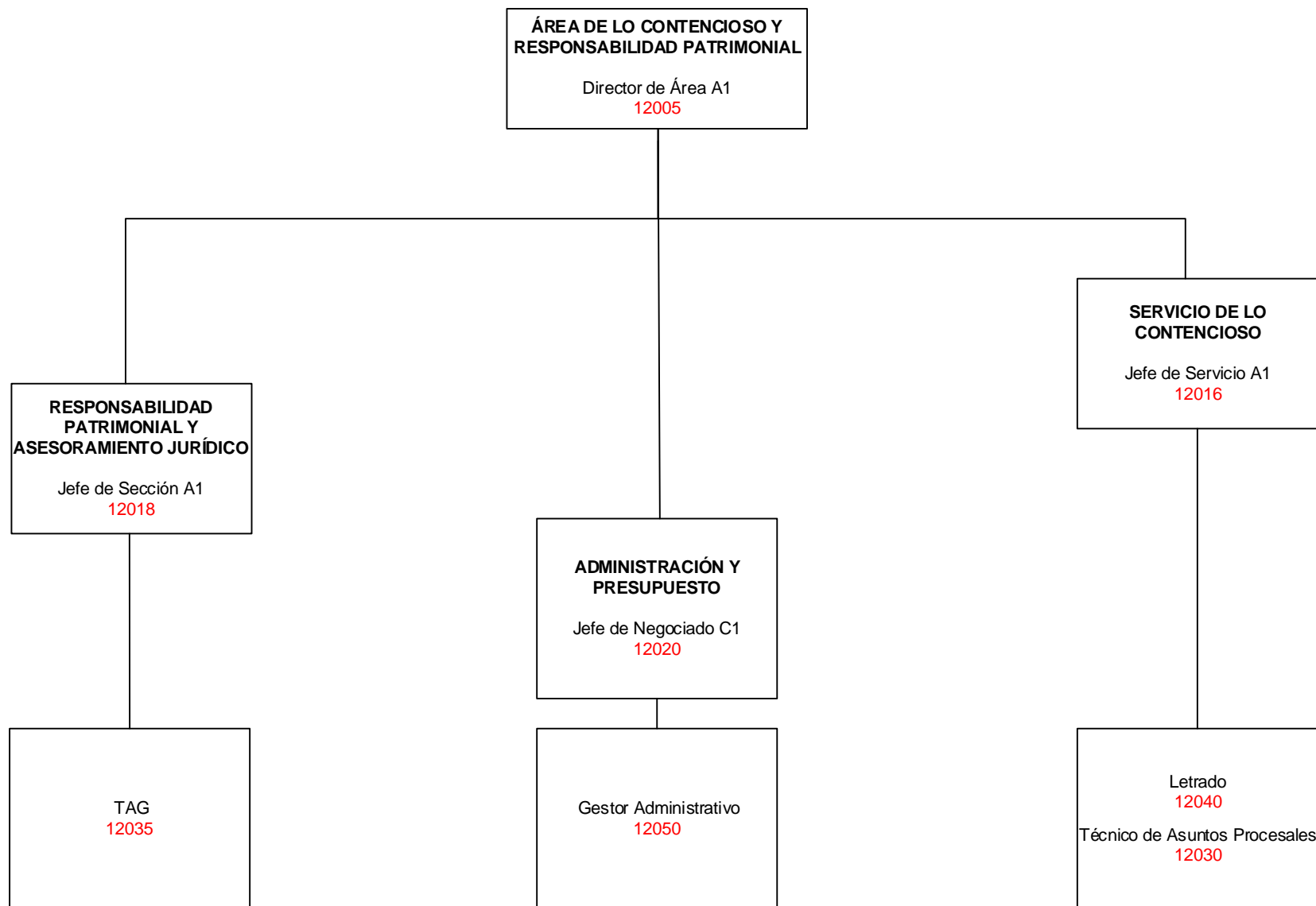

# INFORMÁTICA Y TELECOMUNICACIONES

Organigrama de Estructura Organizativa

-Área de Innovación y Agenda Digital-

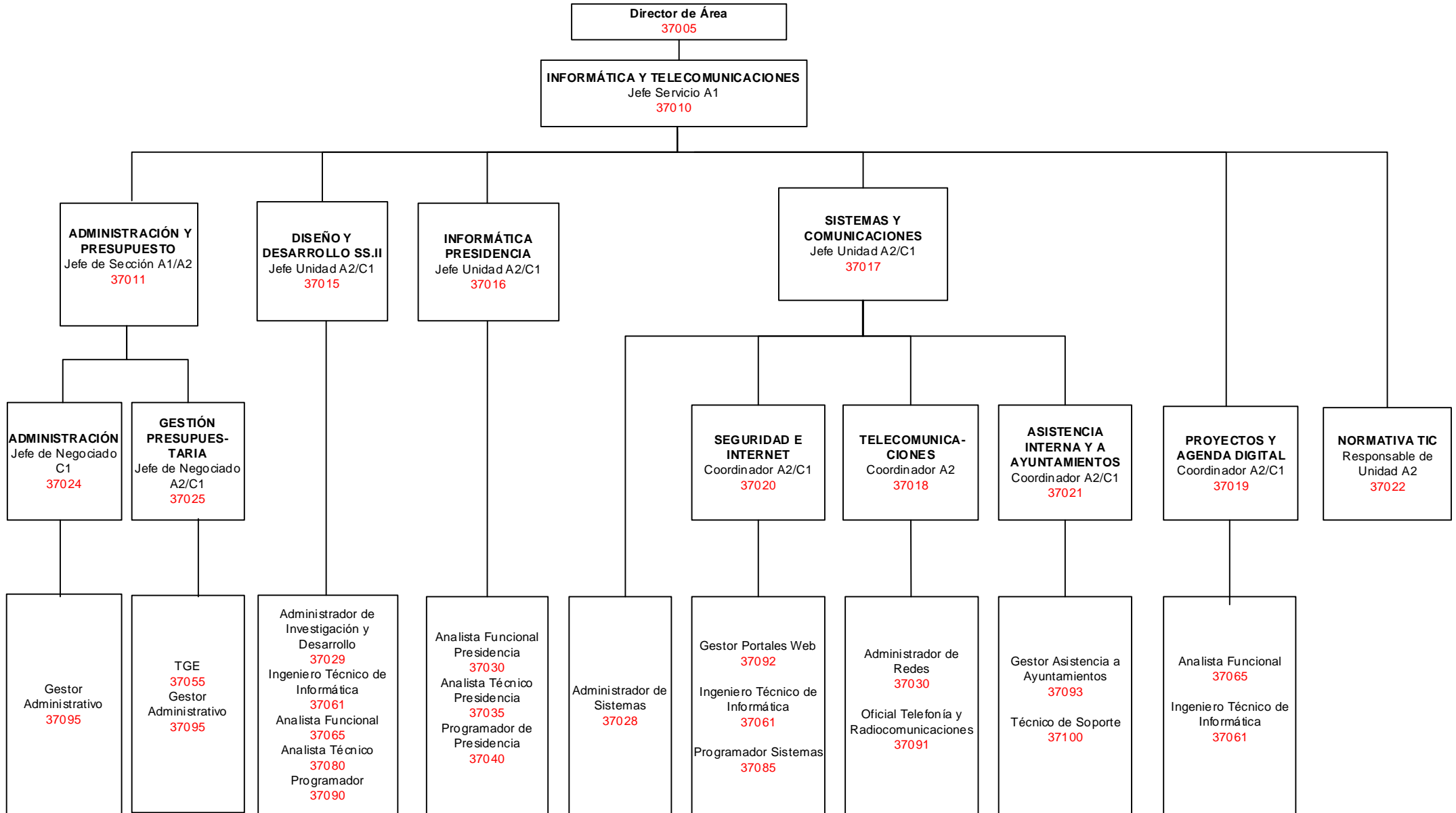

**RÉGIMEN INTERIOR**

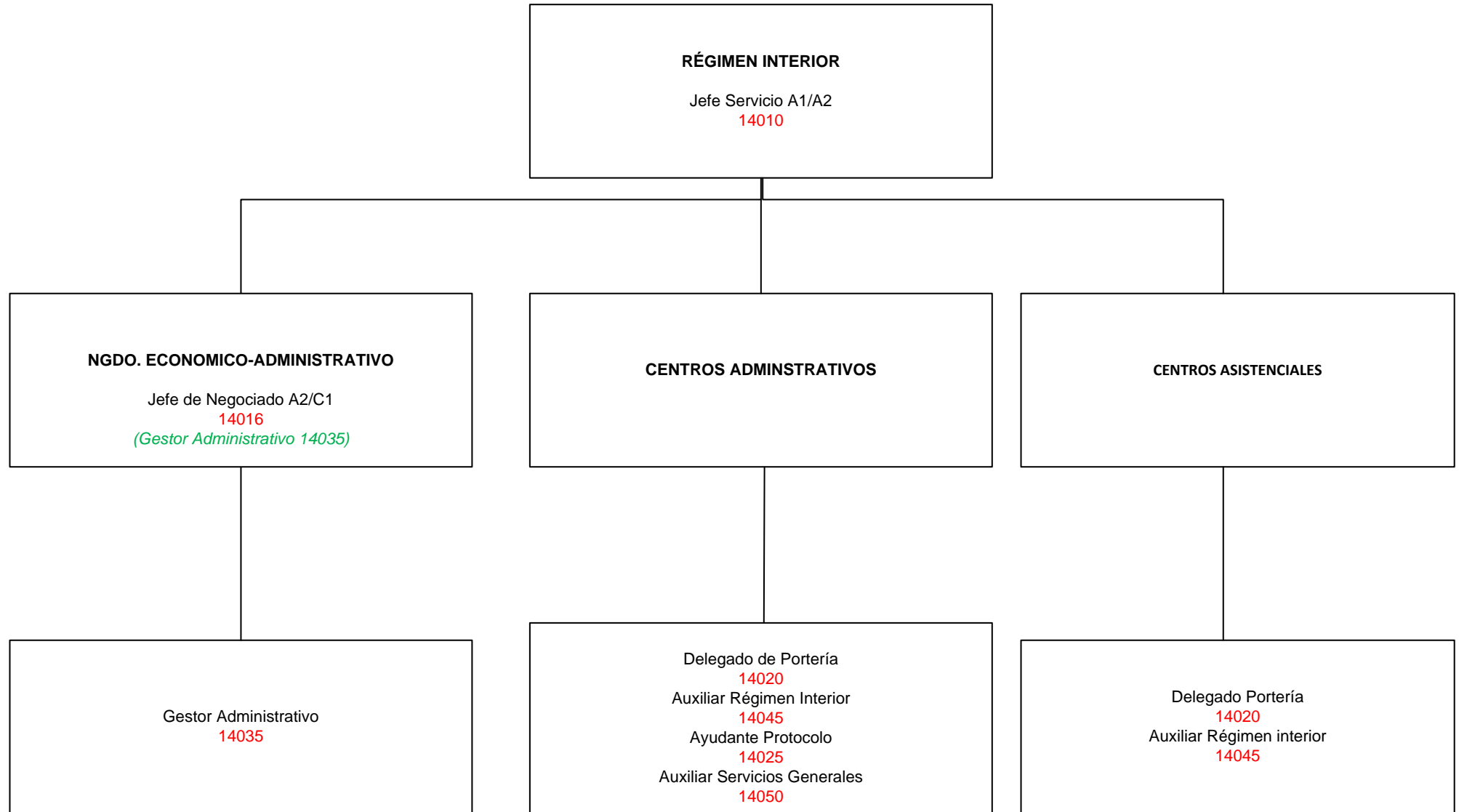

**PARQUE MÓVIL Y TALLERES**

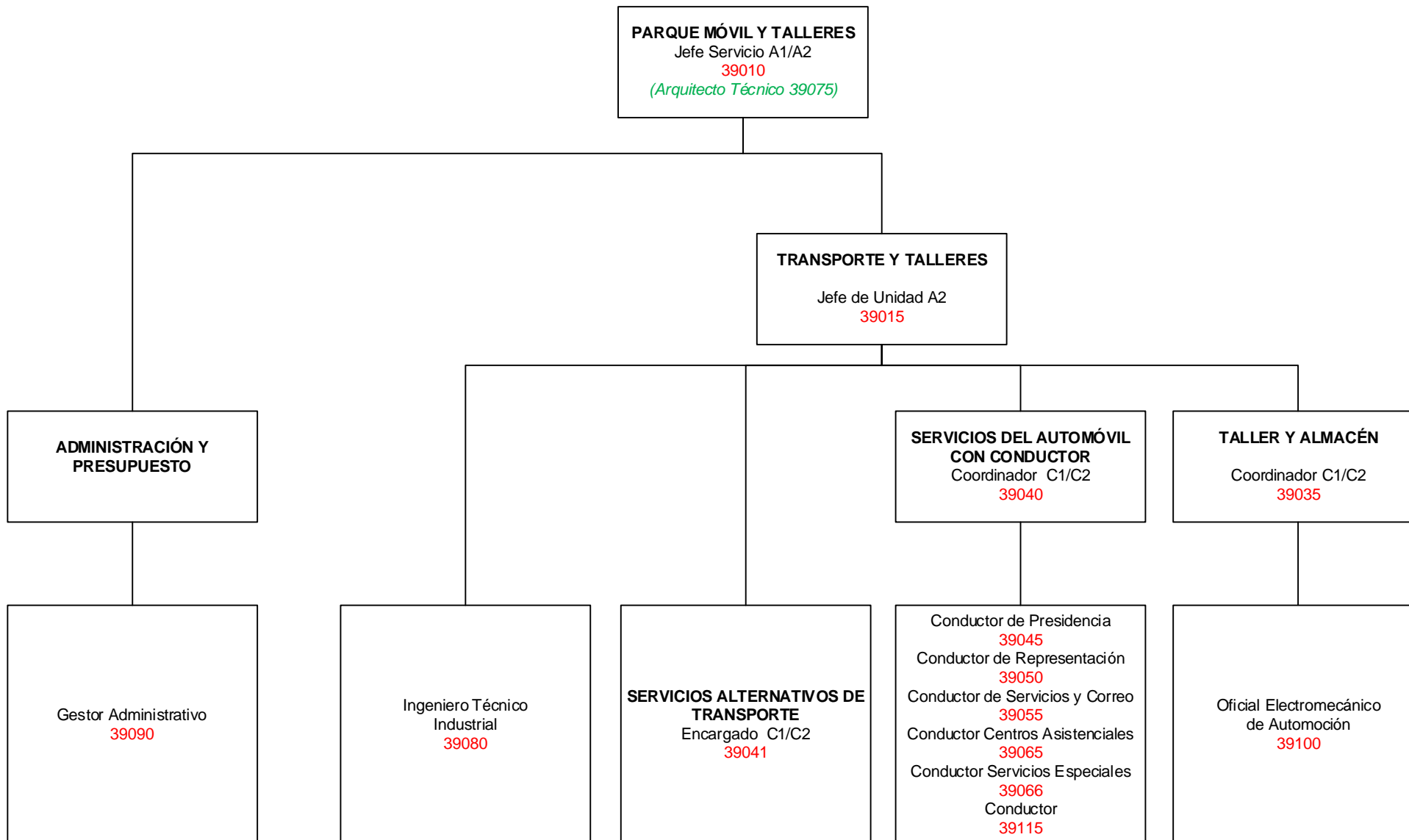



**TRANSPARENCIA, BOP E IMPRENTA**

-Área de Innovación y Agenda Digital-

**Organigrama de  
Estructura  
Organizativa**

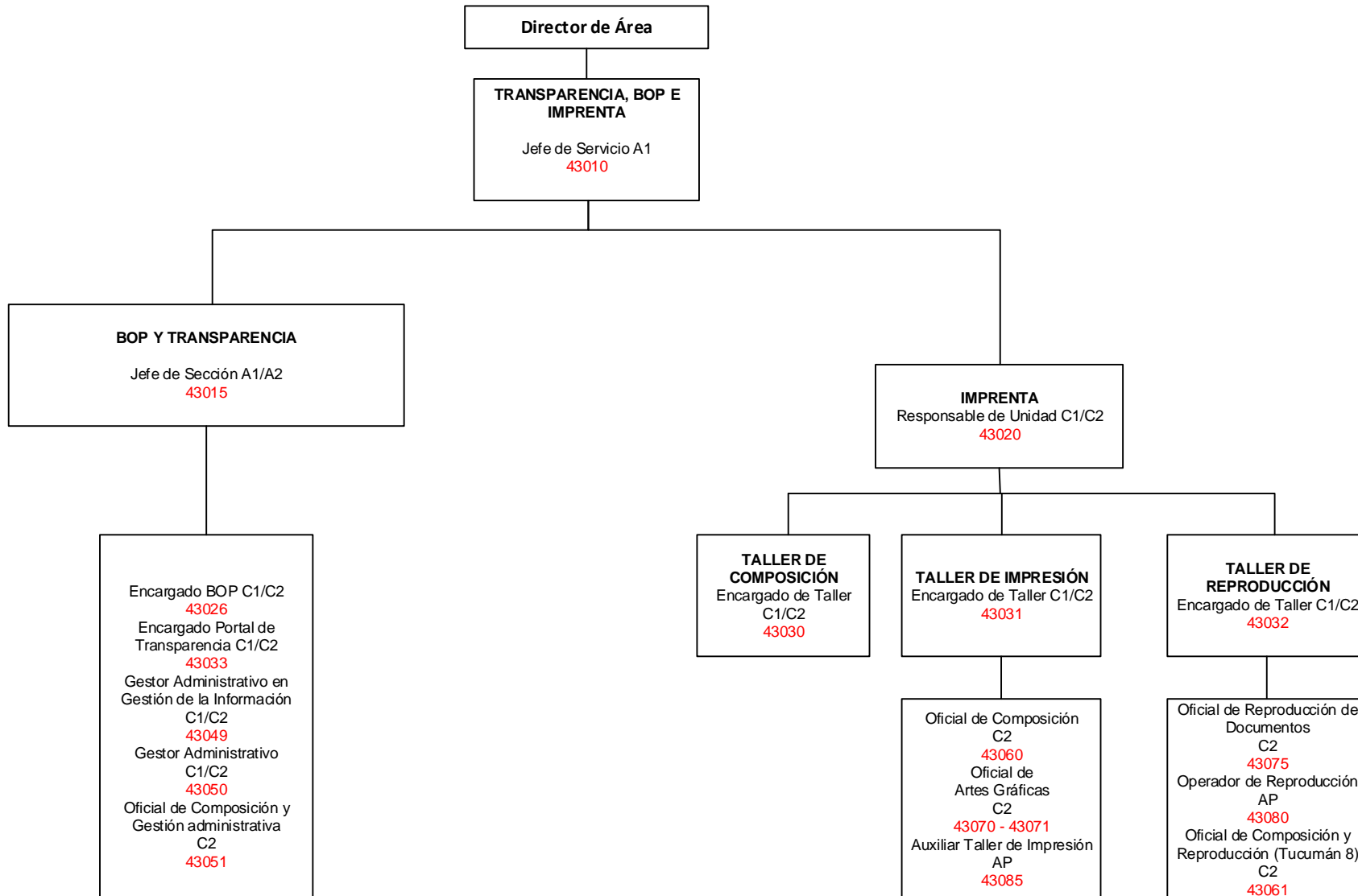

-Área Hogar Provincial-

**DIRECCIÓN DE ÁREA**  
Director de Área  
47010

**SERVICIO ASISTENCIAL**  
Jefe Servicio A1/A2  
47015  
(Técnico Medio Calidad\*)

**GERIATRÍA**  
Jefe Unidad  
A1/A2  
47020  
(Psicólogo 47115)

**MENORES**  
Jefe Unidad  
A1/A2  
47021  
(Maestro Educación Infantil 47170)

**PLANTAS DE GERIATRÍA**  
Supervisor  
Planta  
C1/C2  
47070  
(TAS 47240)

**ENFERMERÍA**  
Supervisor  
Enfermería A2  
47055  
(DUE 47160)

**ESCUELA INFANTIL**  
Director  
A2  
47045

**EQUIPO EDUCACIÓN NO FORMAL**  
Coordinador  
Educadores  
47050

**PLANTAS MENORES**  
Supervisor  
Planta C1/C2  
47071  
(TAS 47235)

Peluquero  
47220  
AST - Advo  
47251

AST Geriatria  
47240  
Aux. Hab. Geriatria  
47260

Psicólogo 47115  
Trabajador Social 47140  
MOE 47195  
Animador Sociocultural 47210  
Gestor Advo 47216  
Aux. Registro y Documentación 47296

Diplomado Enfermería 47160  
AST Consulta 47250  
Fisioterapeuta 47155  
AST Fisioterapia 47250

Médico Medicina General 47110  
Farmacéutico 47095  
AST Farmacia 47245

Secretario 47060  
Director de Estudios 47065  
Maestro Educación Infantil 47170  
Técnico de Educación Infantil 47182  
Gestor Advo 47216  
Auxiliar de Escuela y Comedor 47266

Educador Social 47180

AST Menores 47235  
AST Maternales 47235

Psicólogo 47115  
Pedagogo 47120  
Trabajador Social 47140  
Gestor Advo 47216

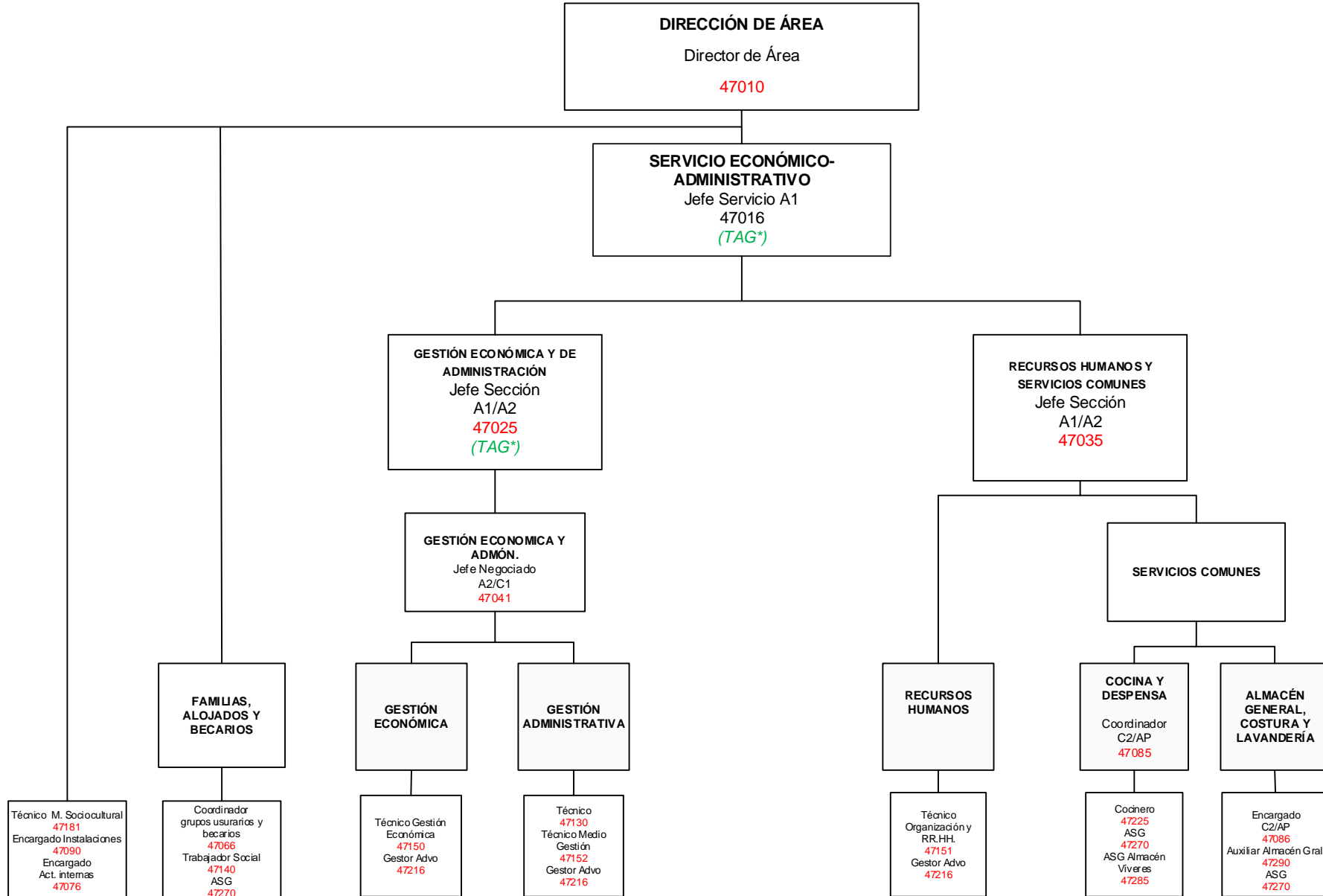

## **BIENESTAR SOCIAL**

-Área de Acción y Promoción Social-

Organigrama de  
Estructura  
Organizativa

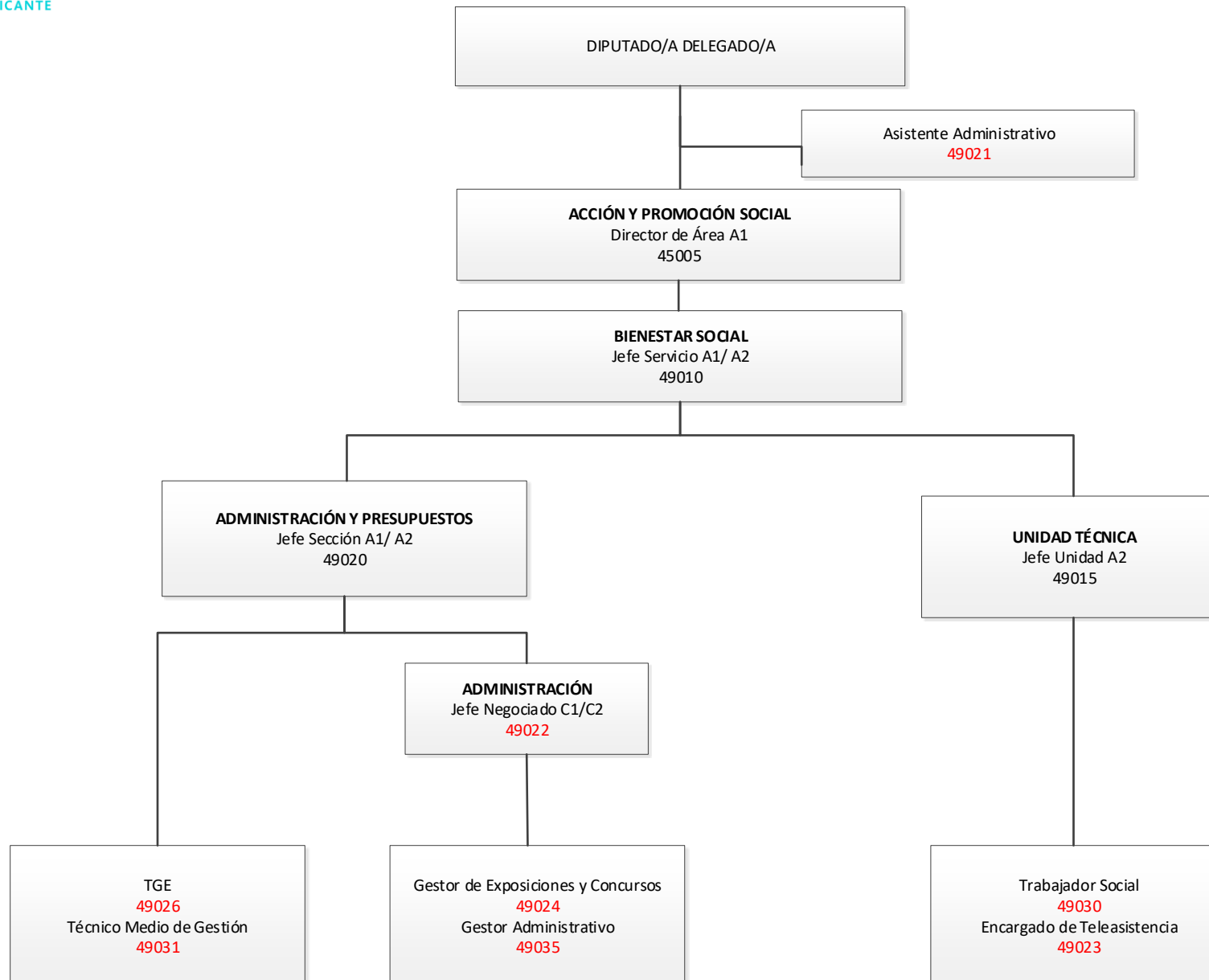

**CULTURA**

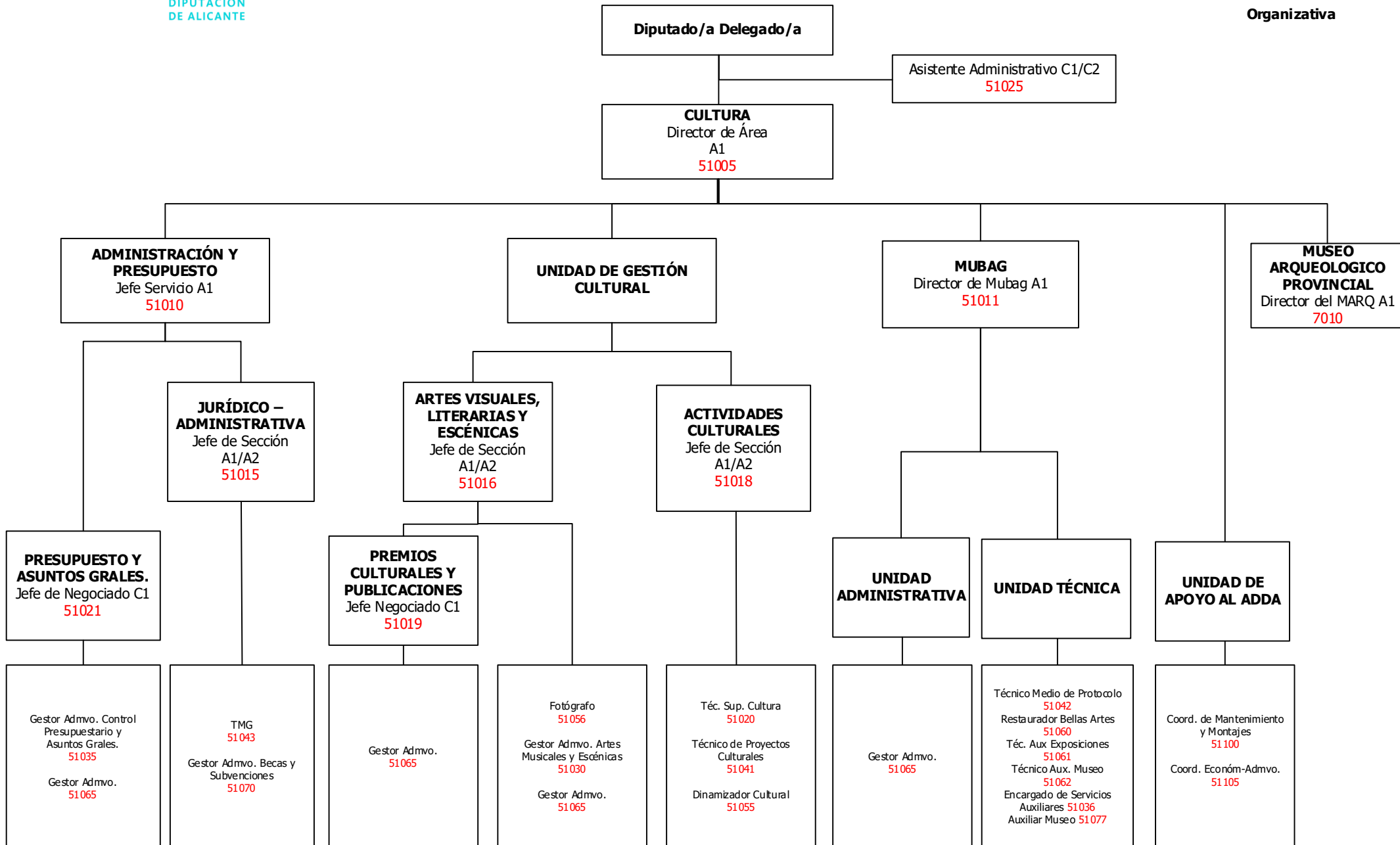

**DEPORTES**

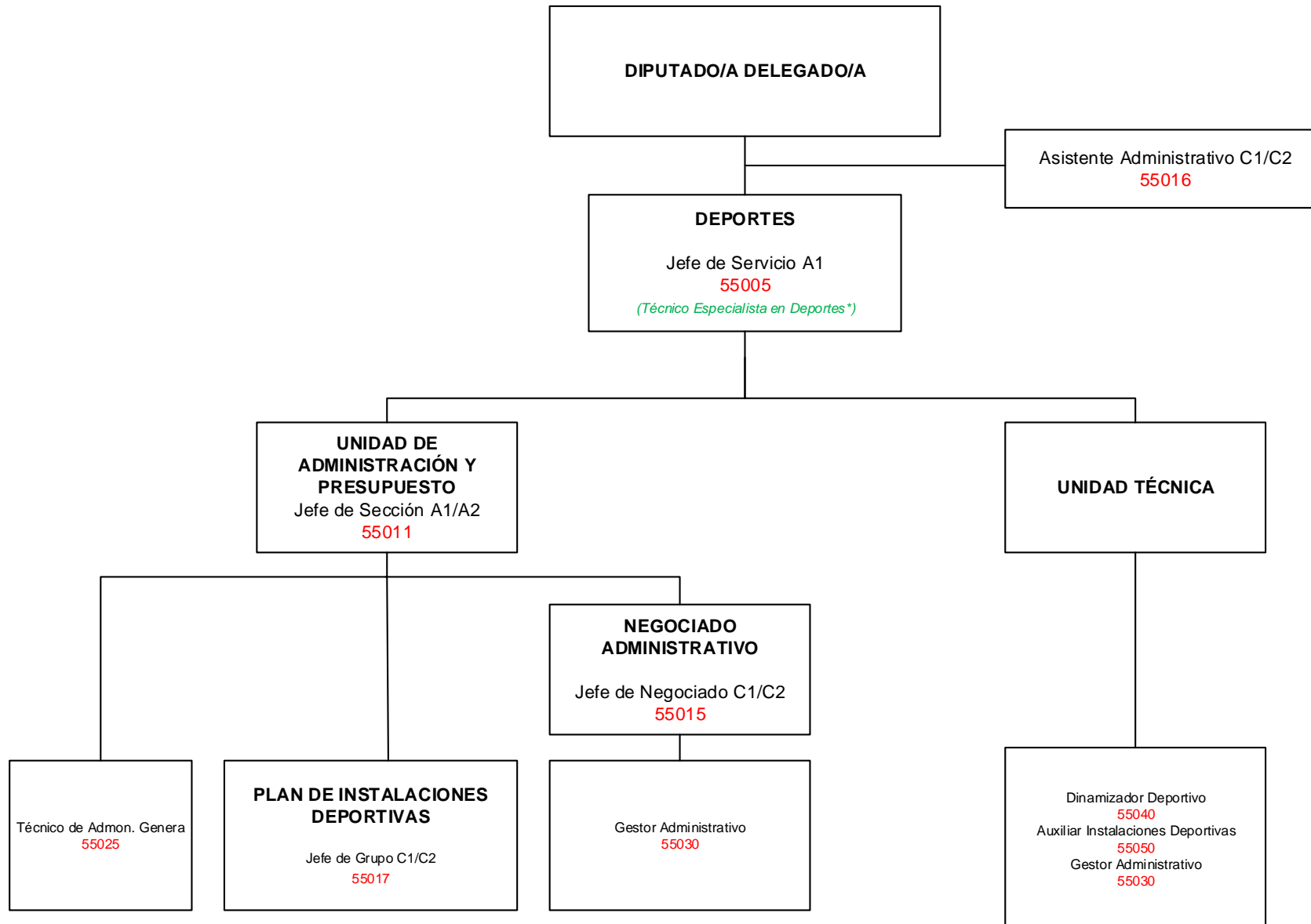

## **IGUALDAD Y JUVENTUD**

-Área de Acción y Promoción Social -

## **Organigrama de Estructura Organizativa**

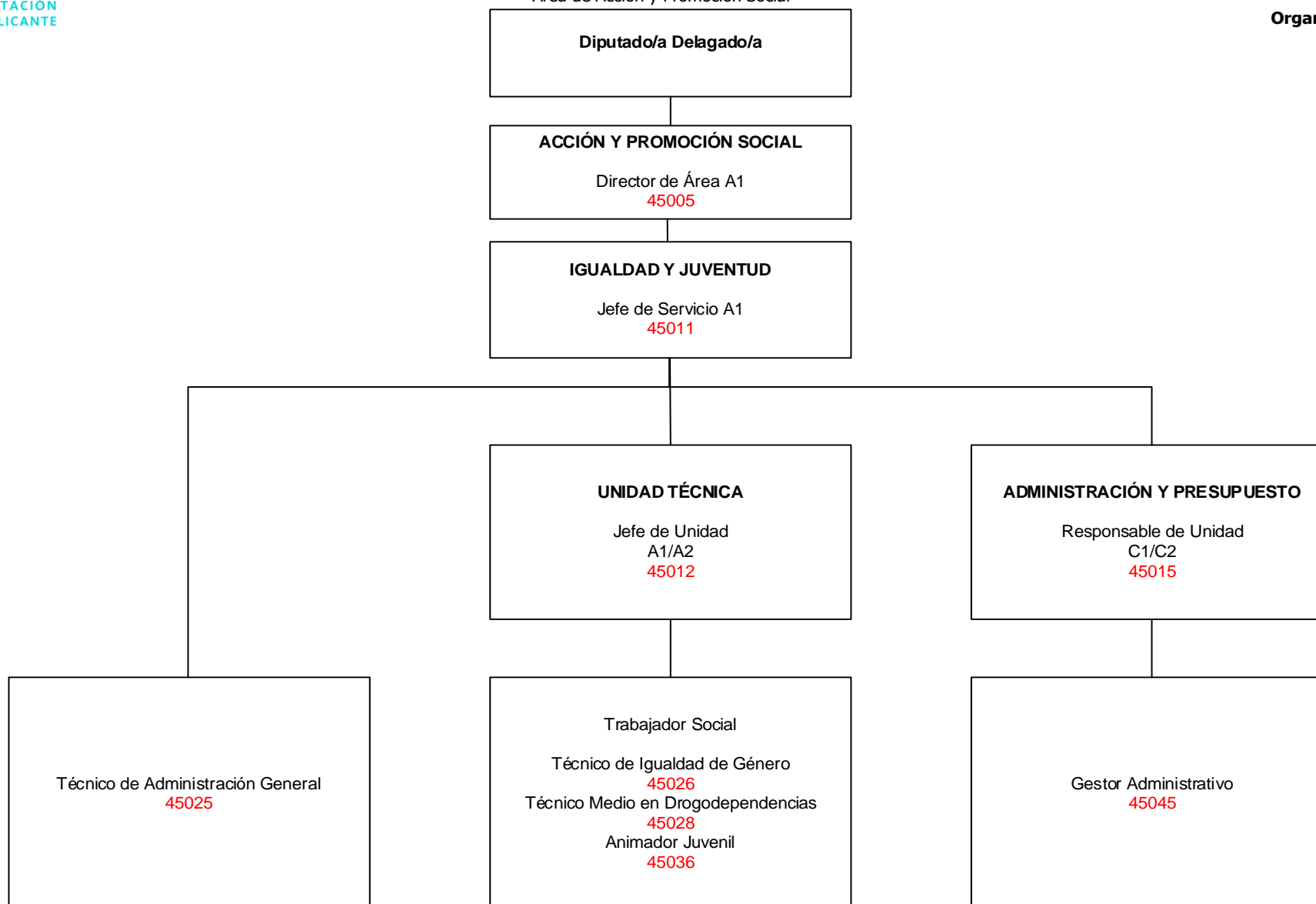

## ÁREA DE COOPERACIÓN

Organigrama de  
Estructura  
Organizativa

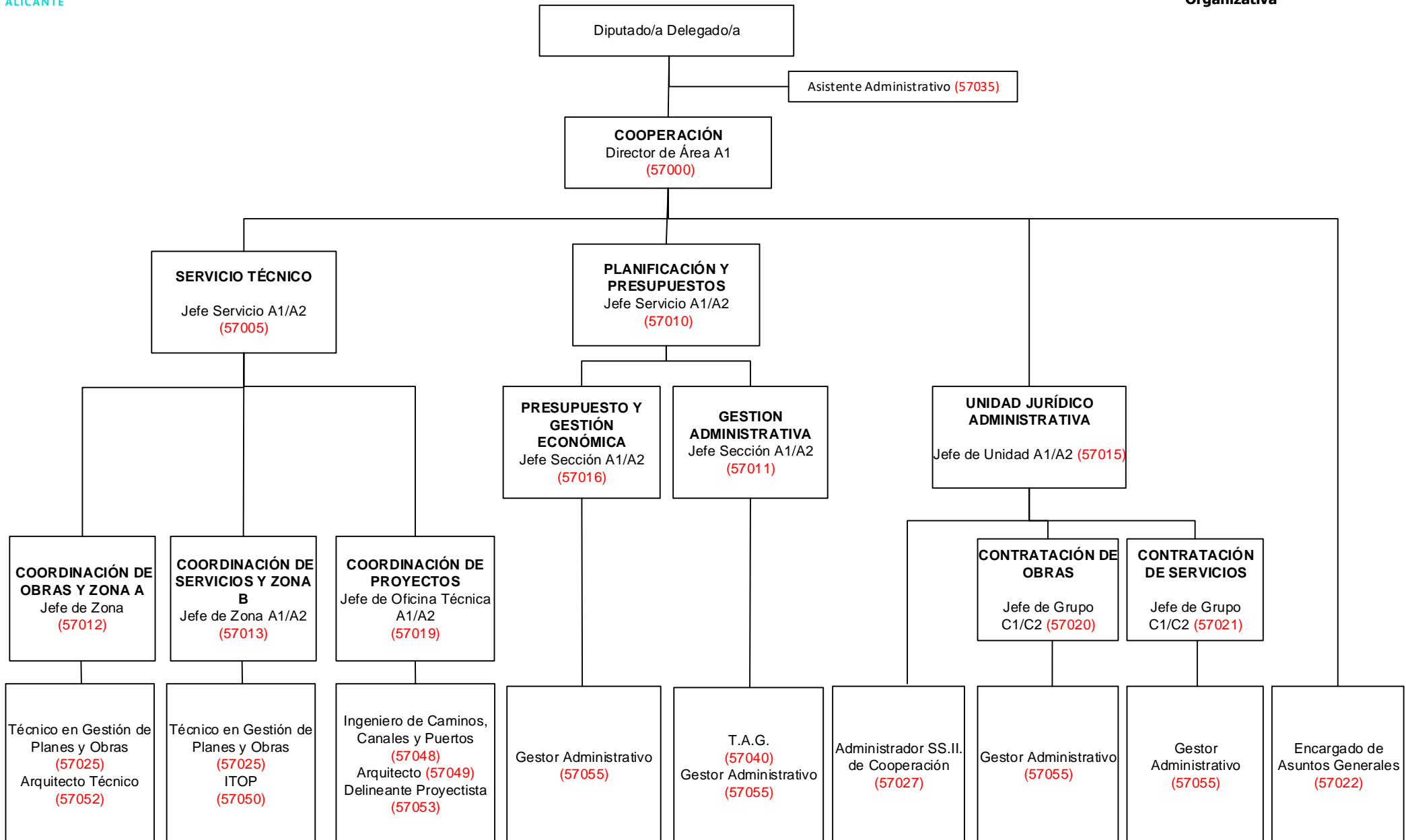



**FOMENTO Y DESARROLLO**

**Organigrama de  
Estructura  
Organizativa**

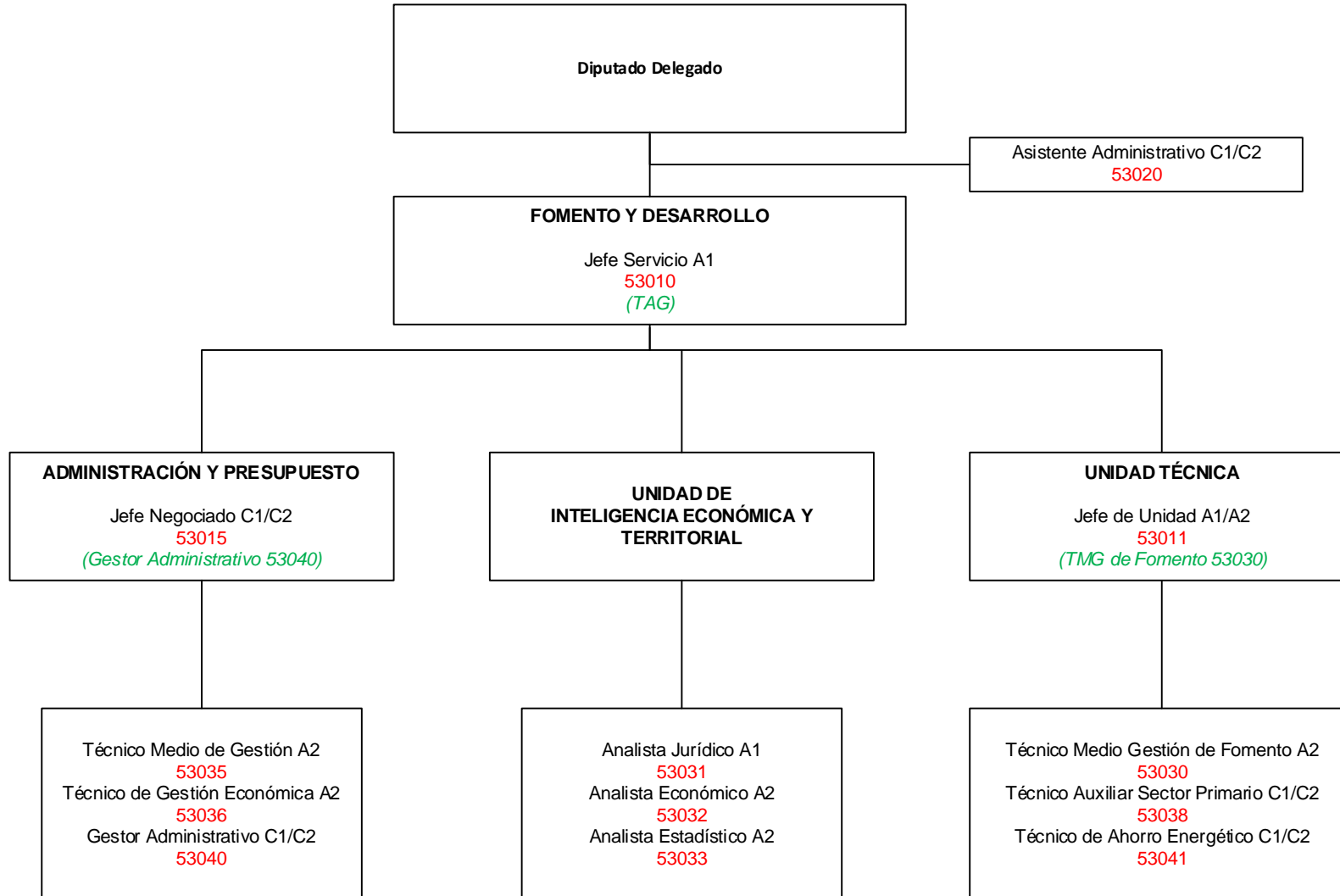

**ÁREA DE MEDIO AMBIENTE, ENERGÍA Y RESIDUOS SÓLIDOS**

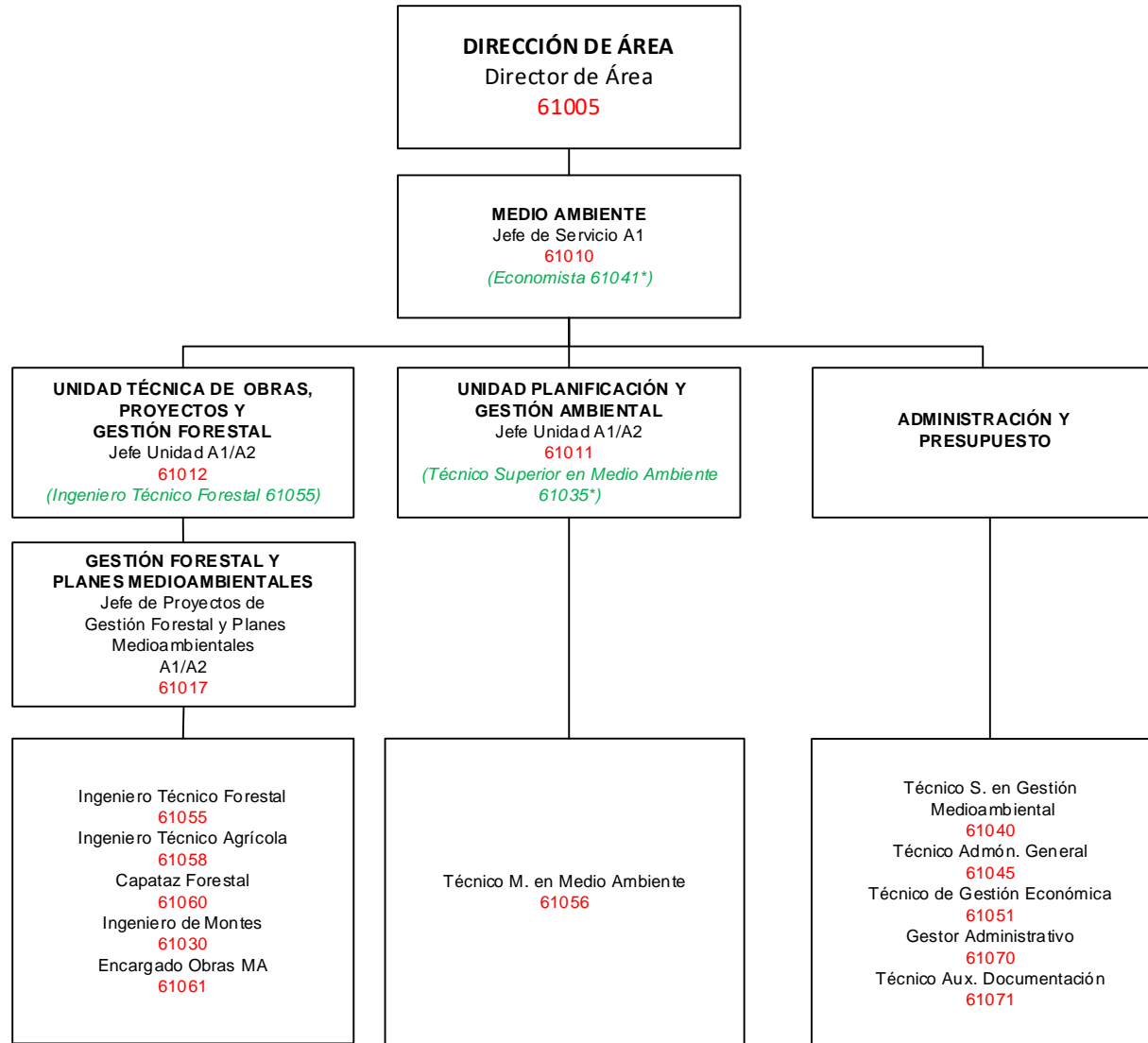

**CICLO HÍDRICO**

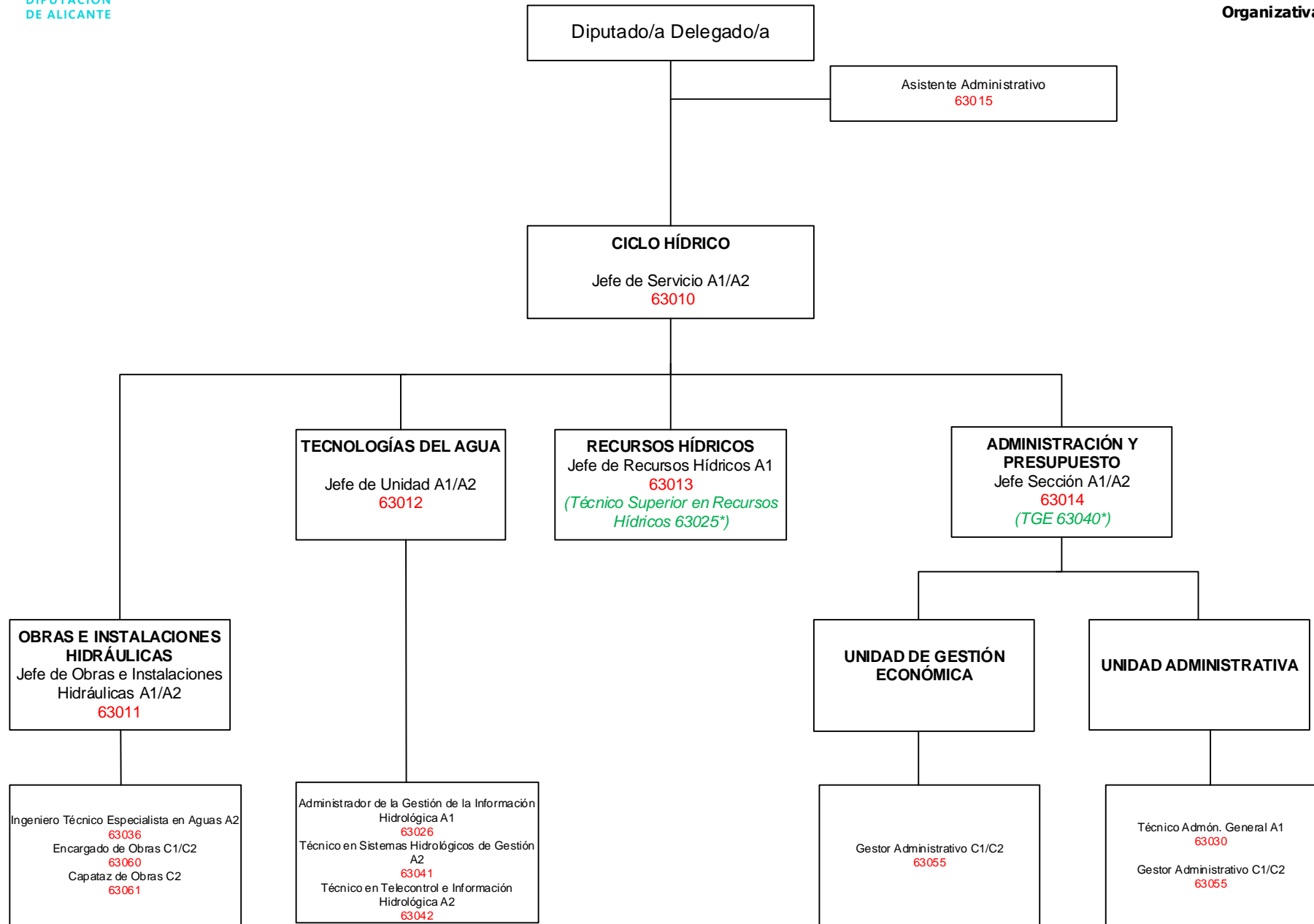

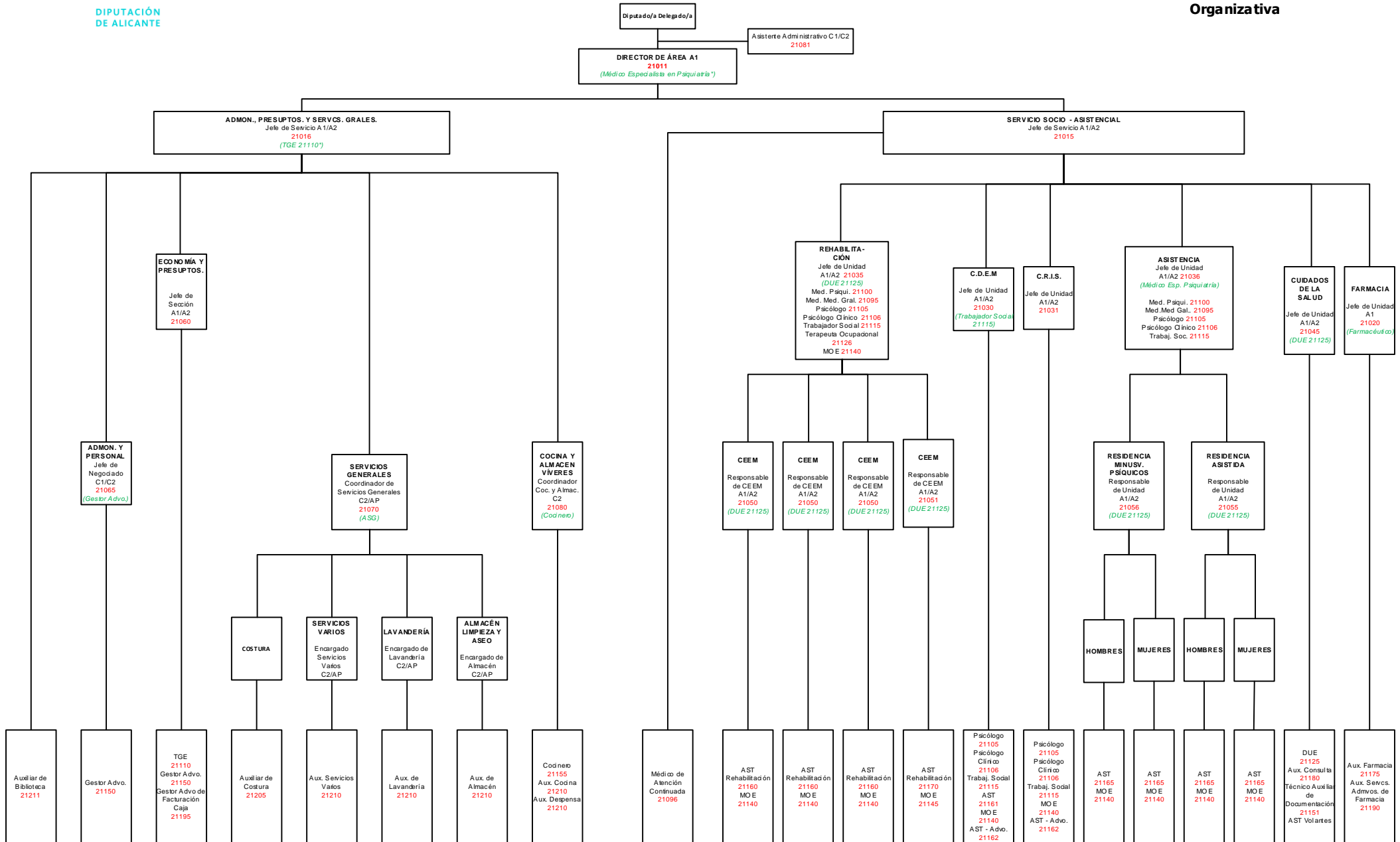

## ÁREA DE ASISTENCIA A MUNICIPIOS

Organigrama de  
Estructura  
Organizativa

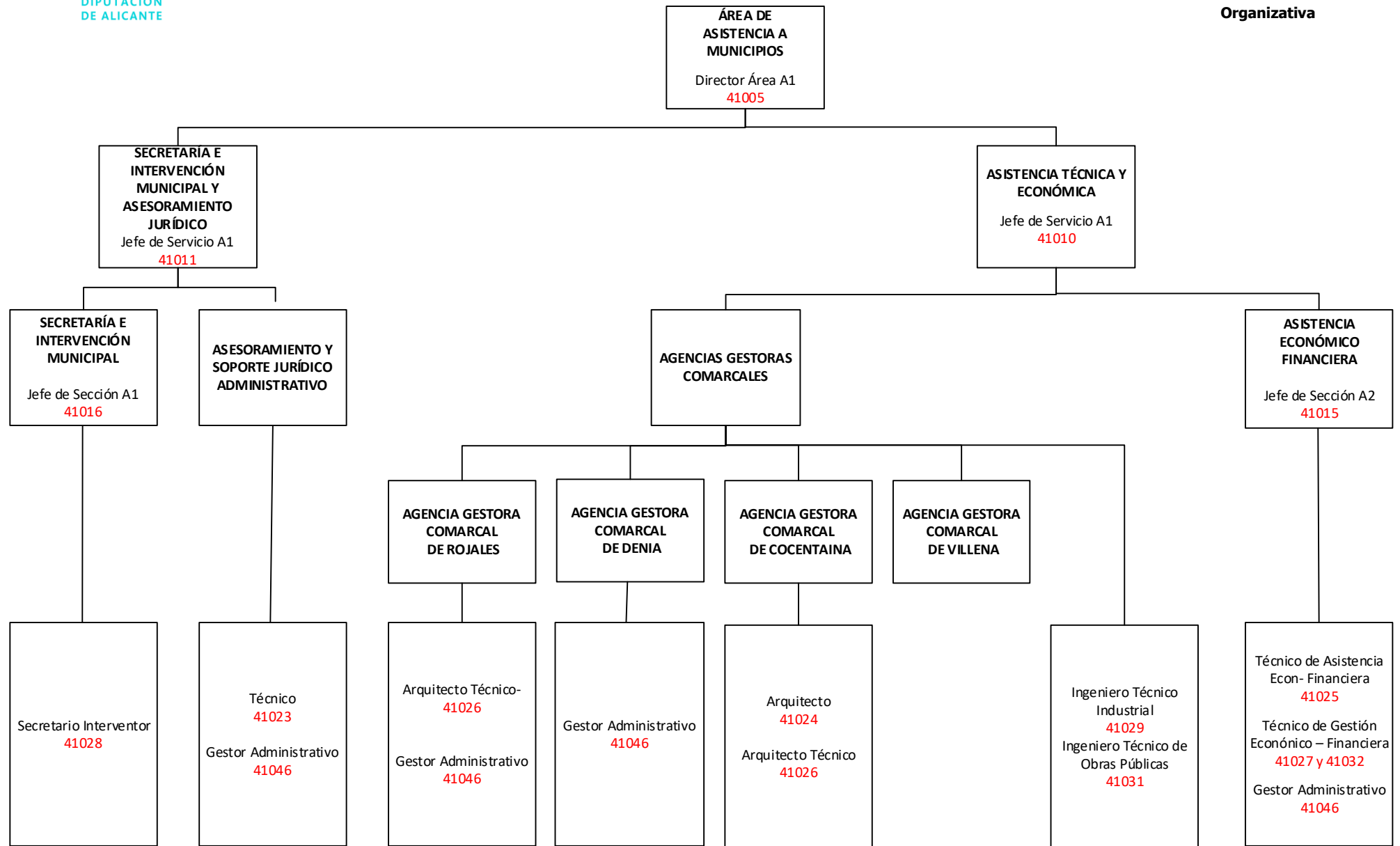

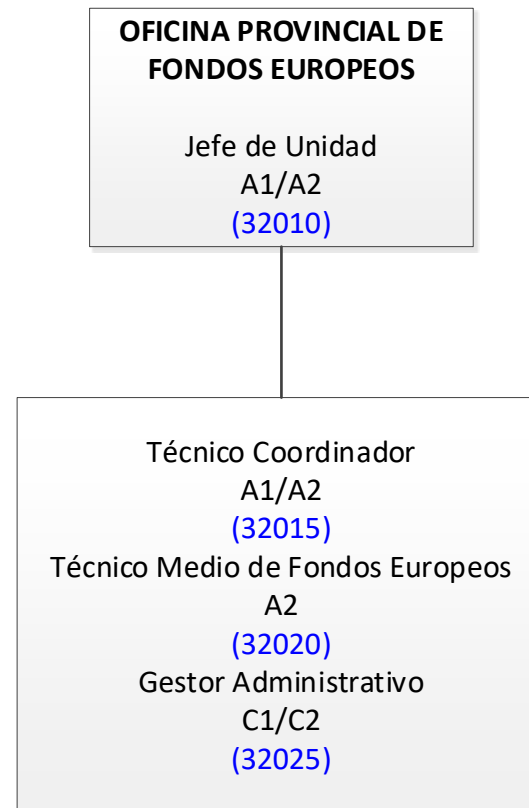

## ARQUITECTURA

- Área de Arquitectura -

### Organigrama de Estructura Organizativa

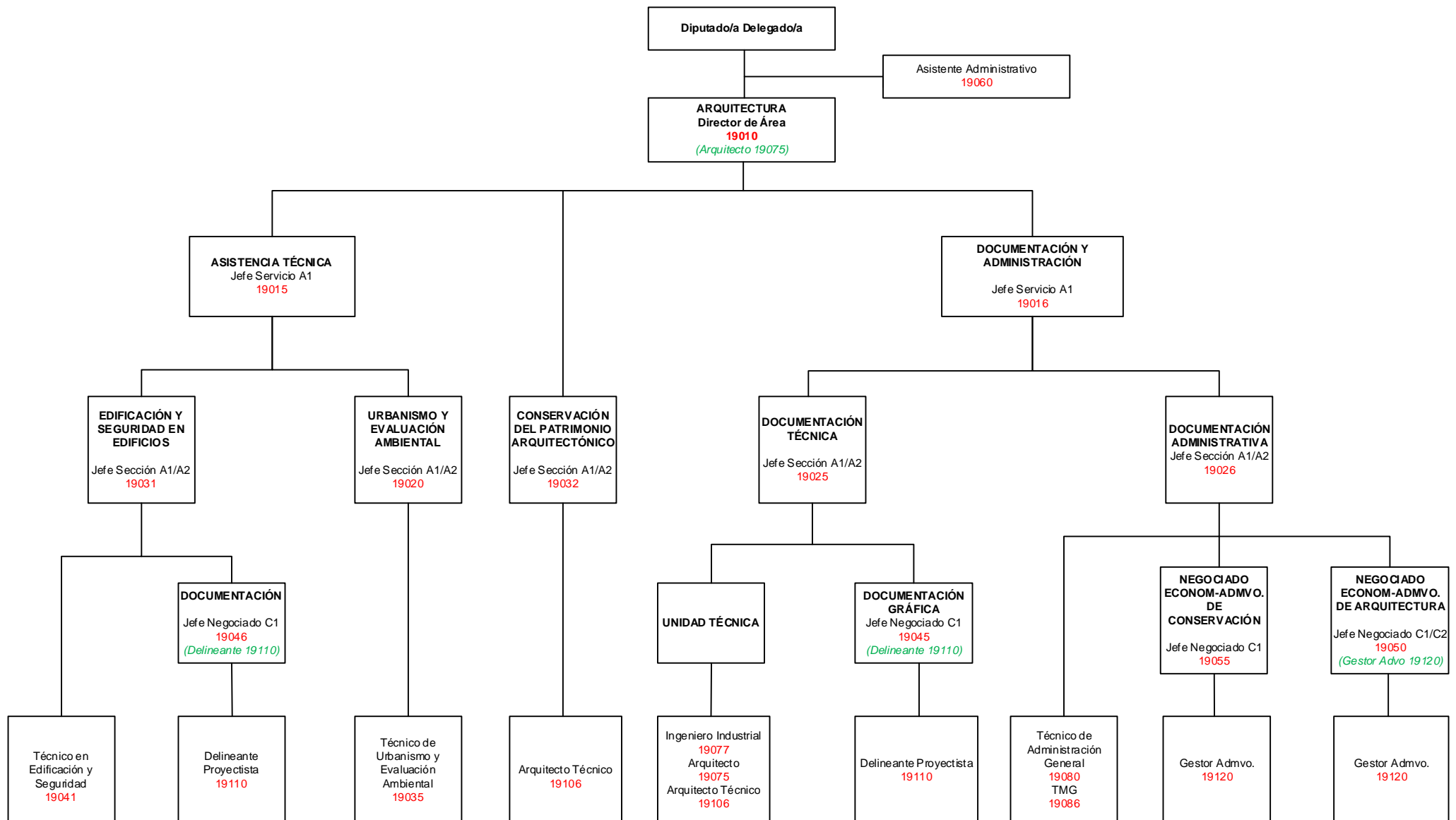

# CARRETERAS

## Organigrama de Estructura Organizativa

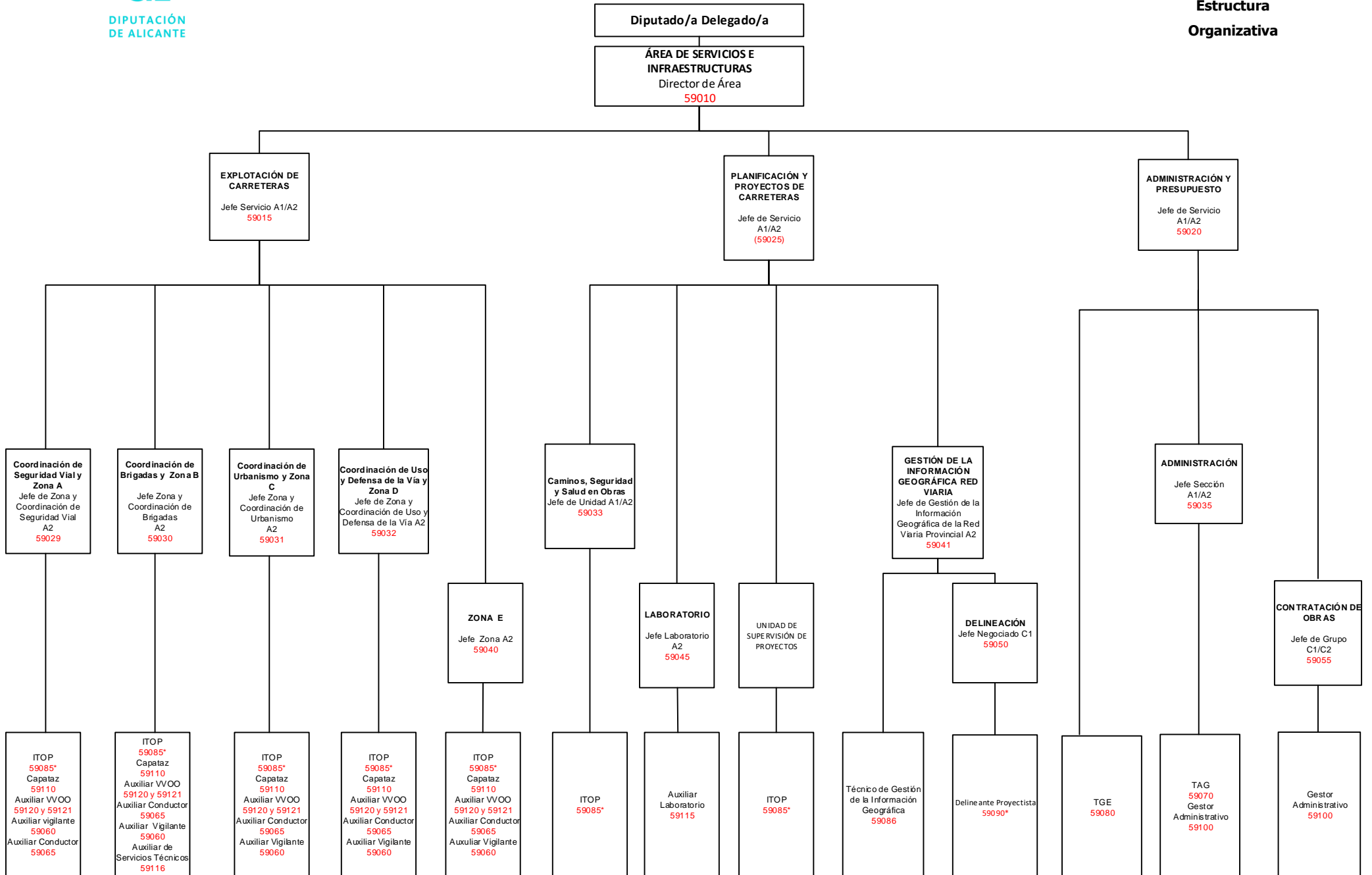



**MUSEO ARQUEOLÓGICO PROVINCIAL**

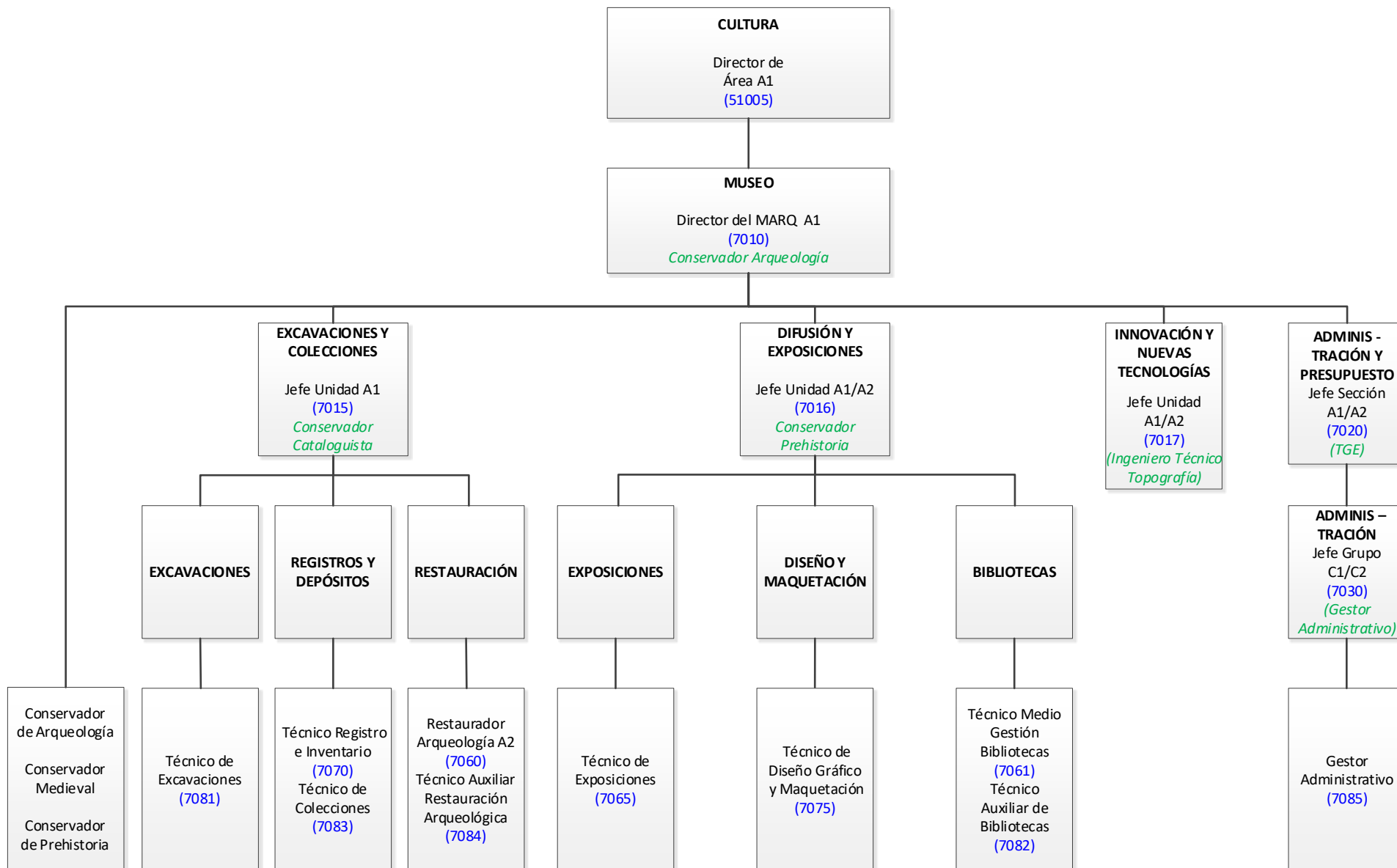

**ÁREA ACCIÓN Y PROMOCIÓN SOCIAL**

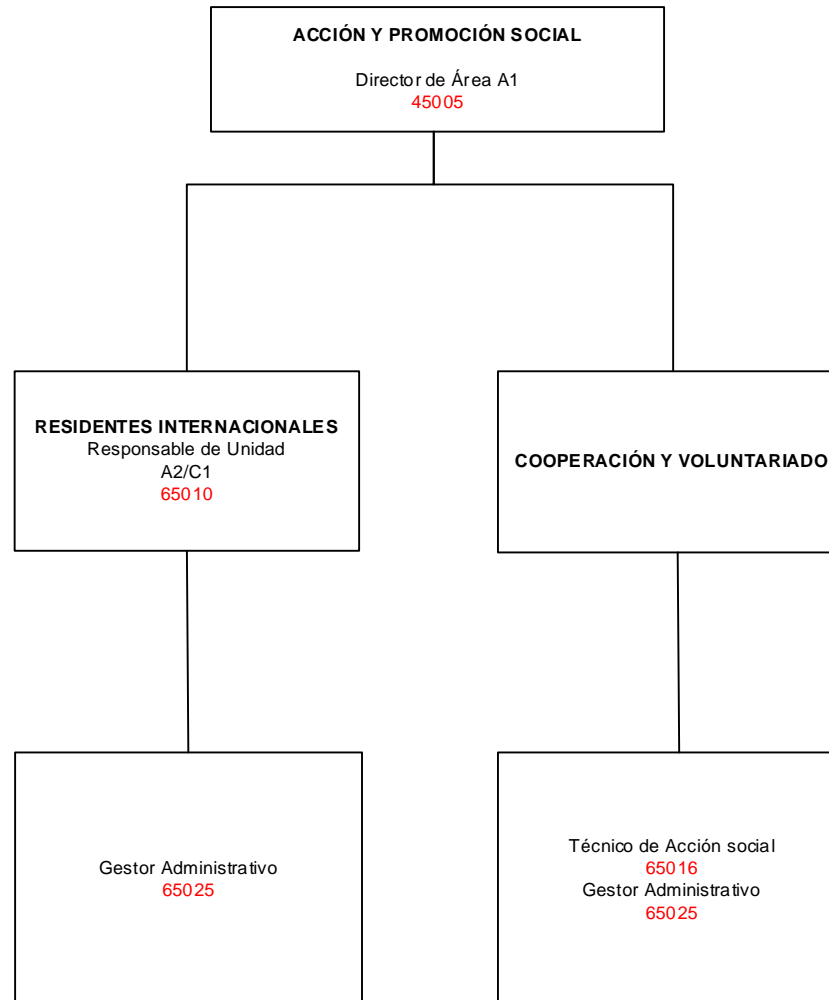

**RESIDUOS SÓLIDOS URBANOS**

Organigrama de  
Estructura  
Organizativa

