

ESTRUCTURAS ORGANIZATIVAS DE LA DIPUTACIÓN DE ALICANTE

Fecha de Última Revisión: Diciembre 2021

PRESIDENCIA

Organigrama de la Estructura Organizativa

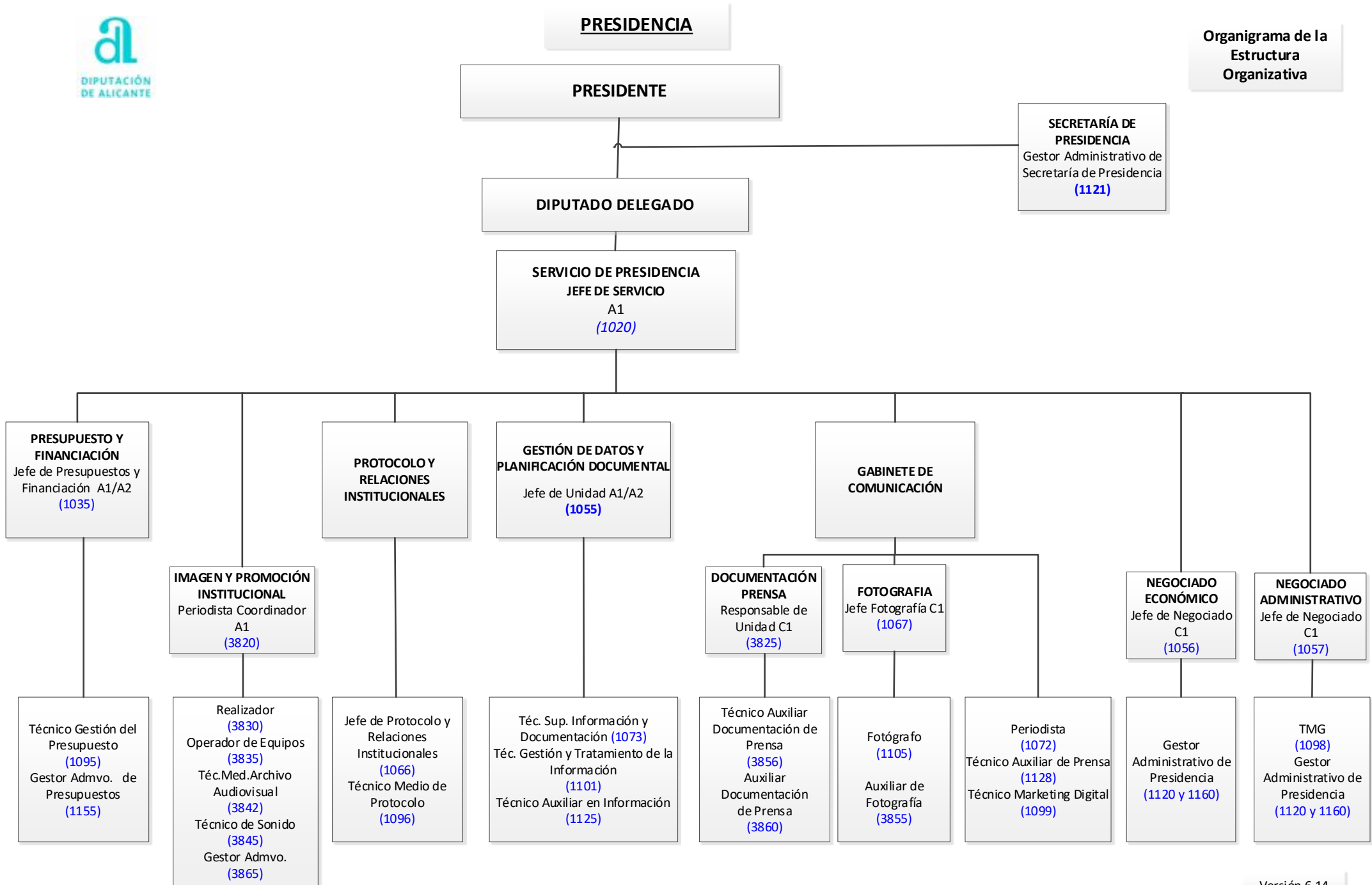

SECRETARÍA GENERAL

Organigrama de Estructura Organizativa

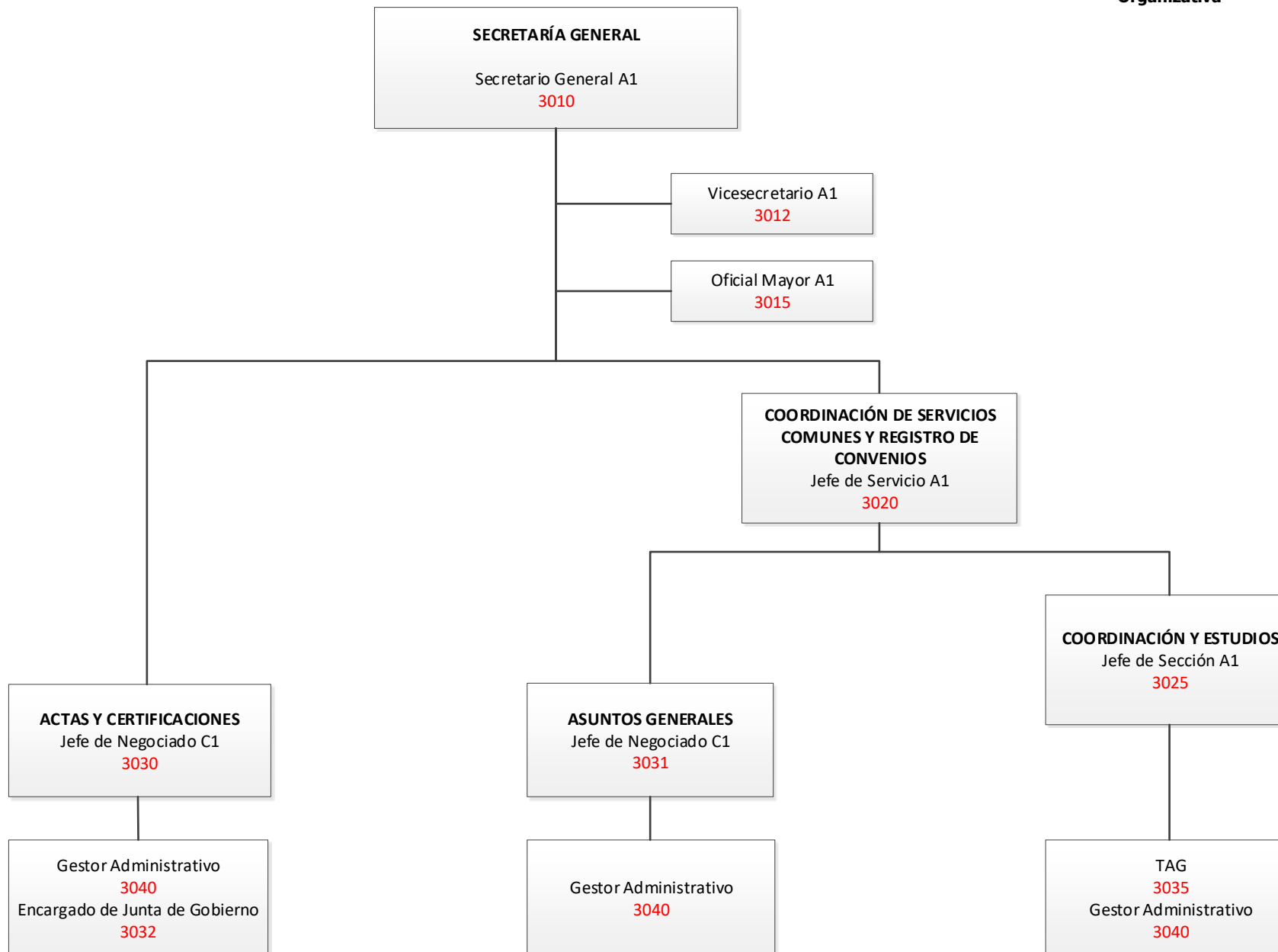

INTERVENCIÓN

Organigrama de Estructura Organizativa

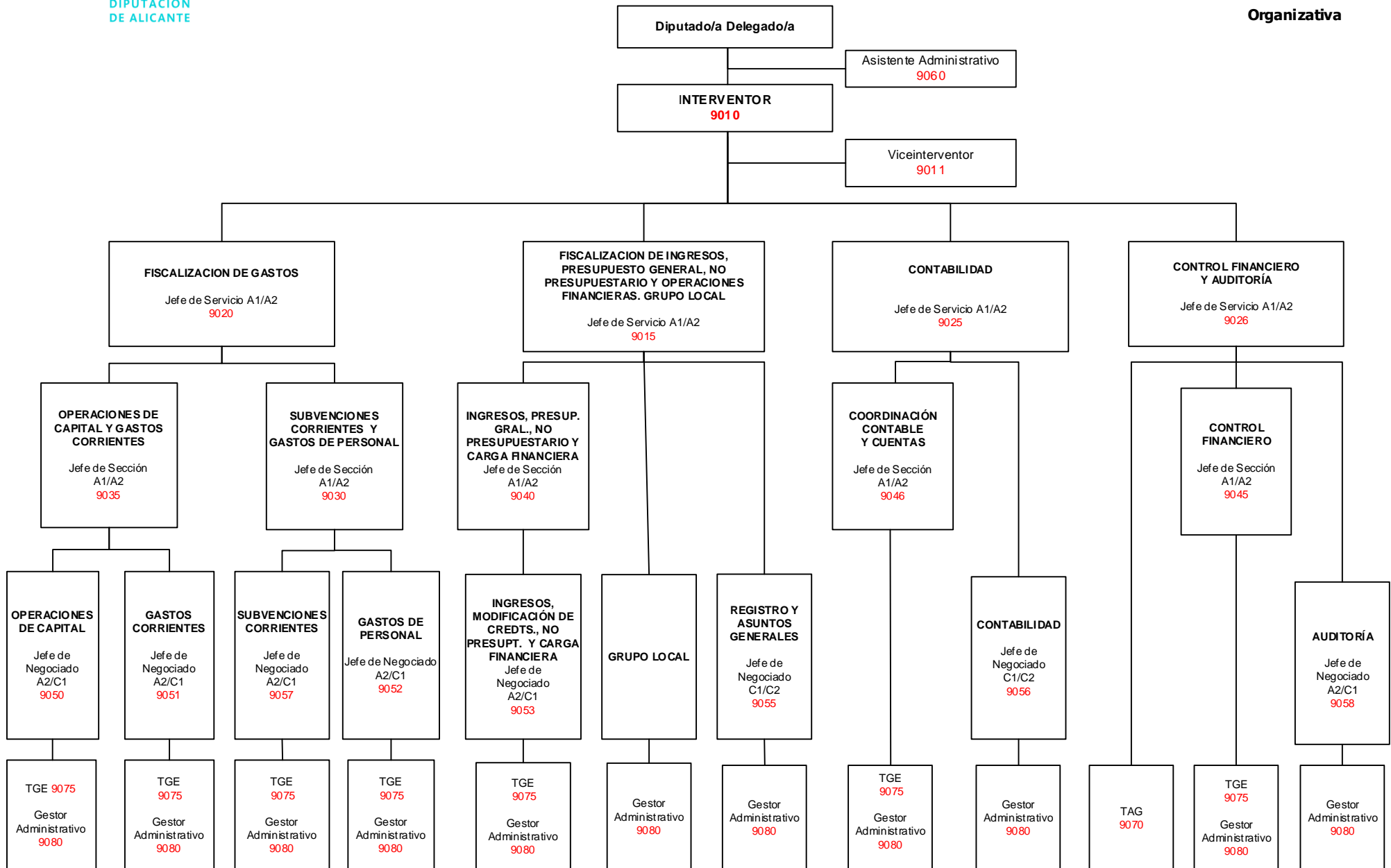

TESORERÍA

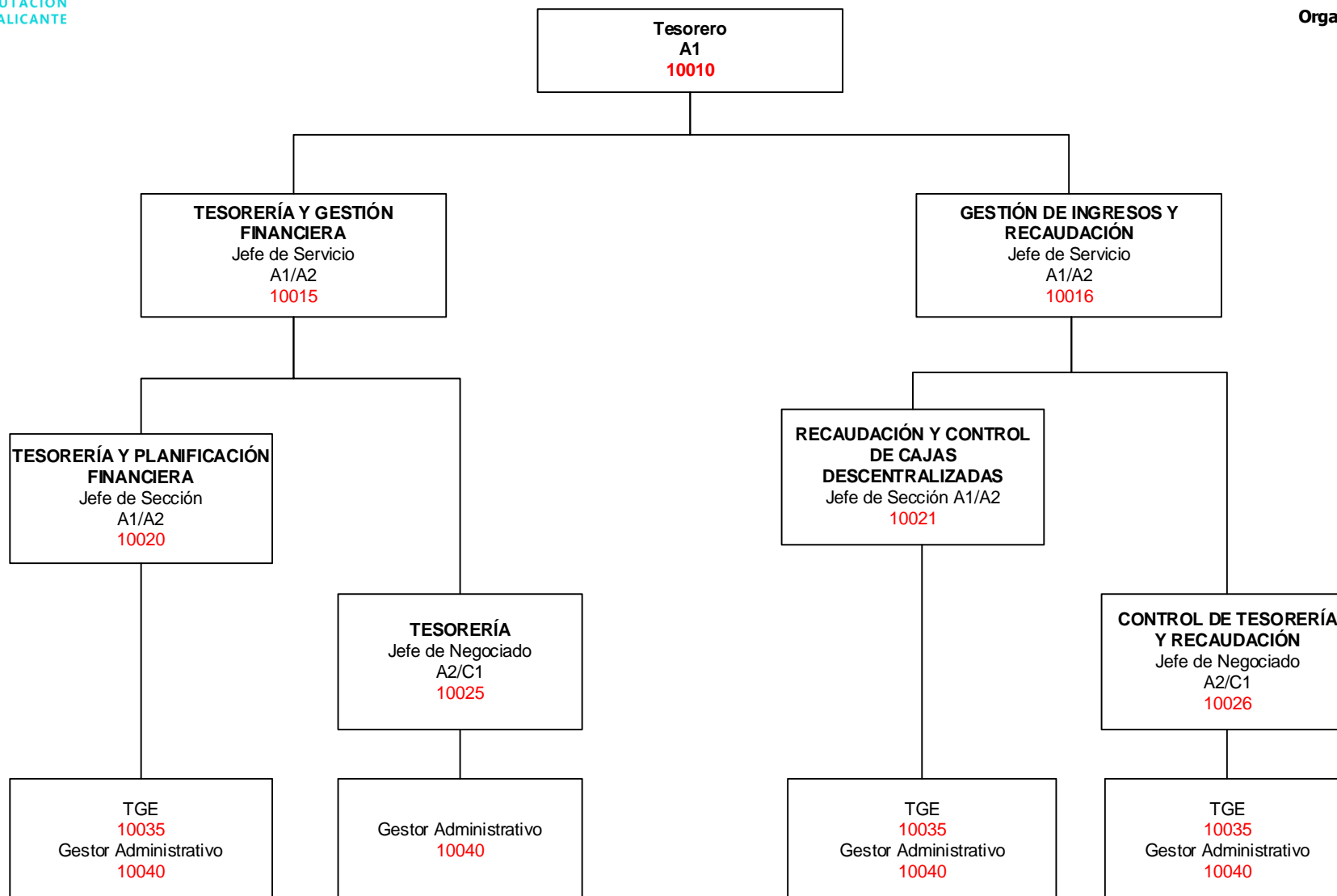

PATRIMONIO

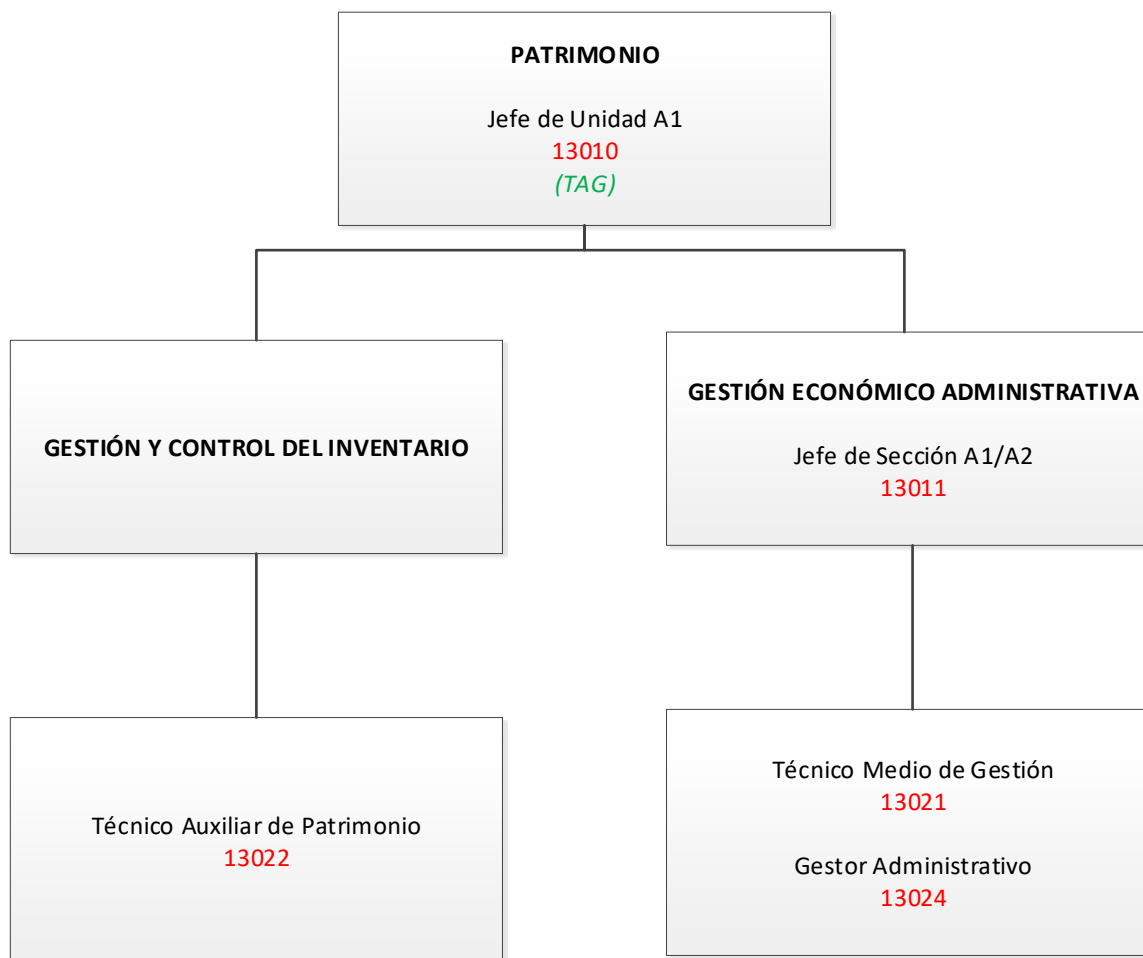

CONTRATACIÓN

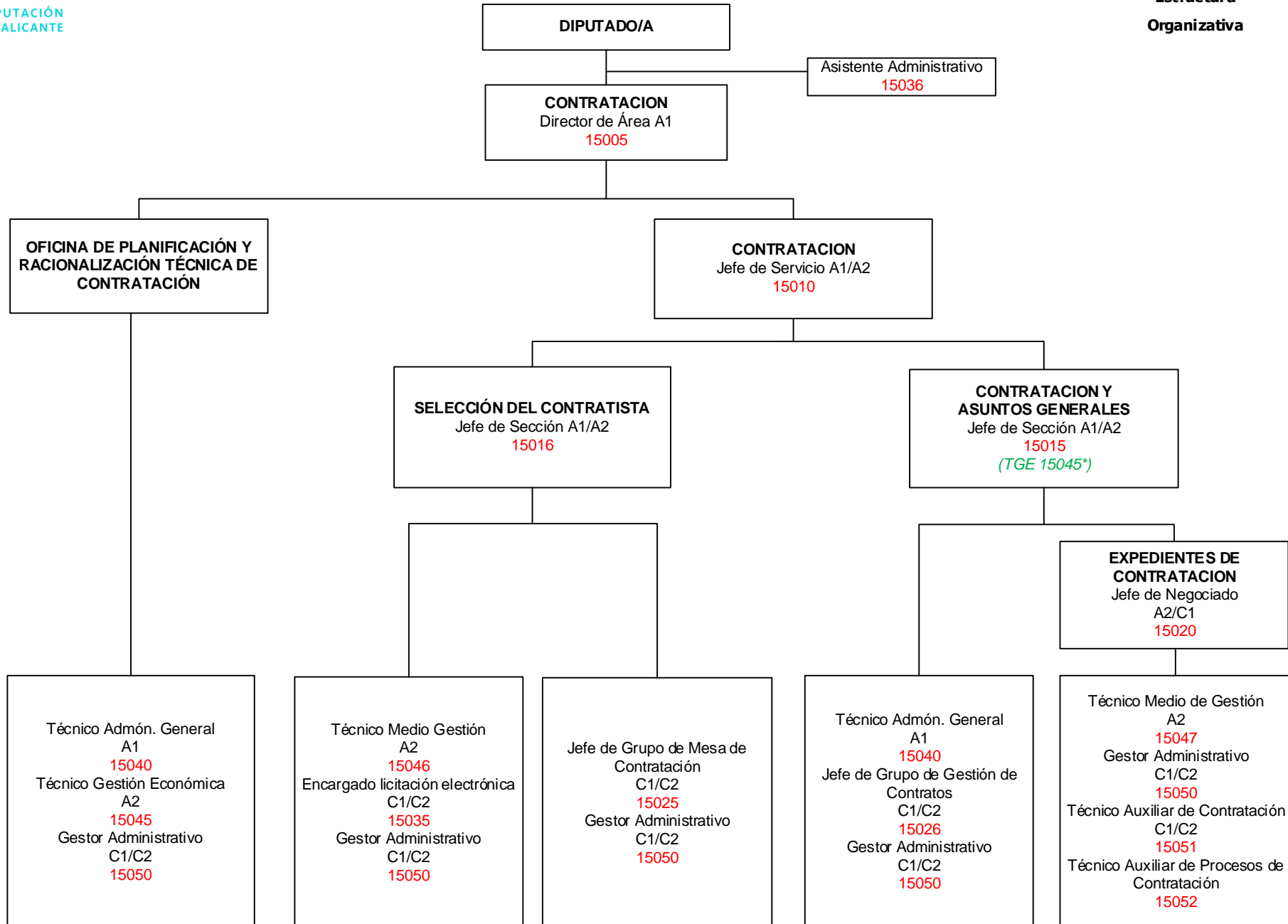

CONSERVACIÓN DE EDIFICIOS E INSTALACIONES

Organigrama de
Estructura
Organizativa

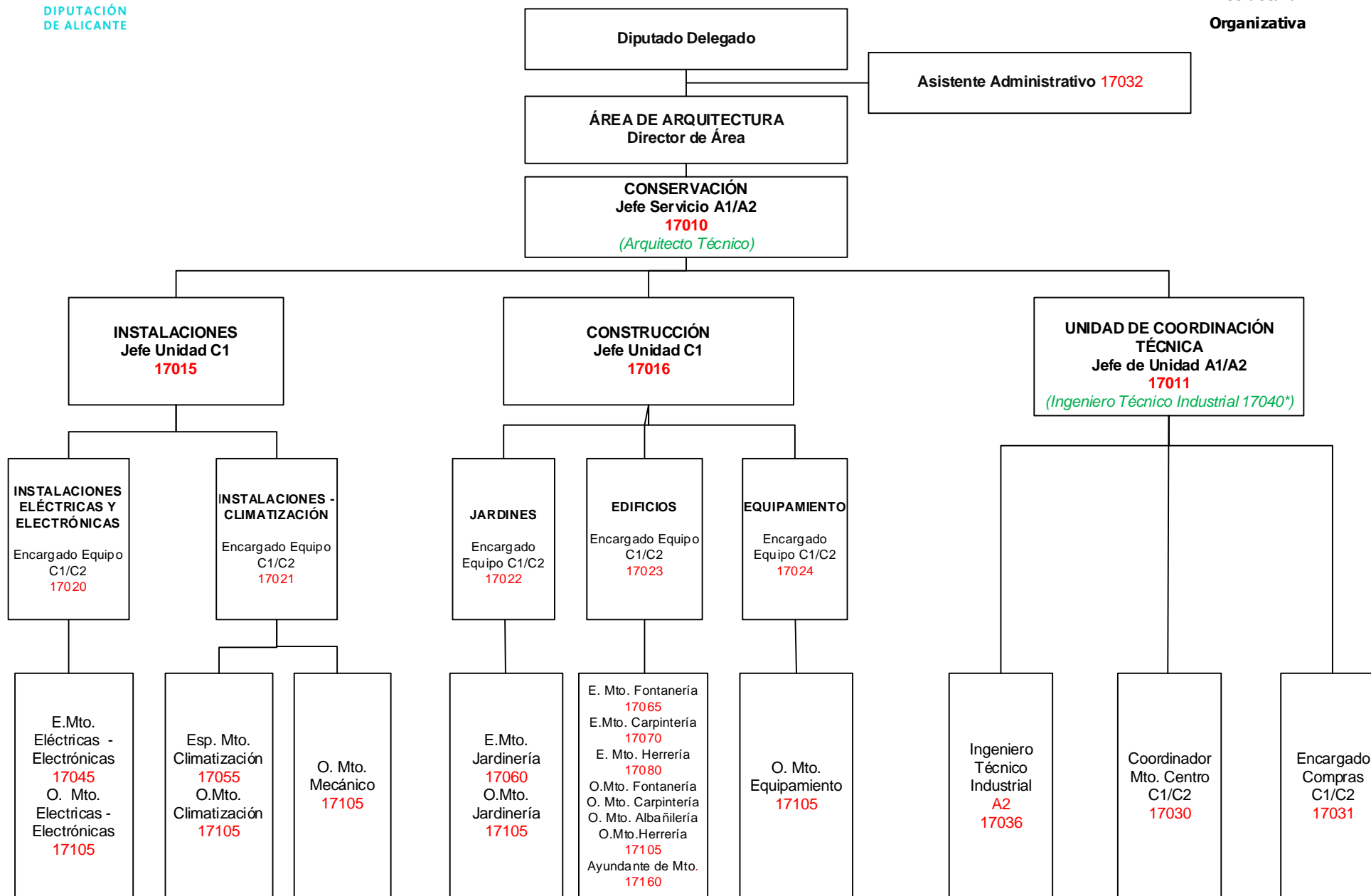

PERSONAL Y DO
- Área de Recursos Humanos -

Organigrama de Estructura Organizativa

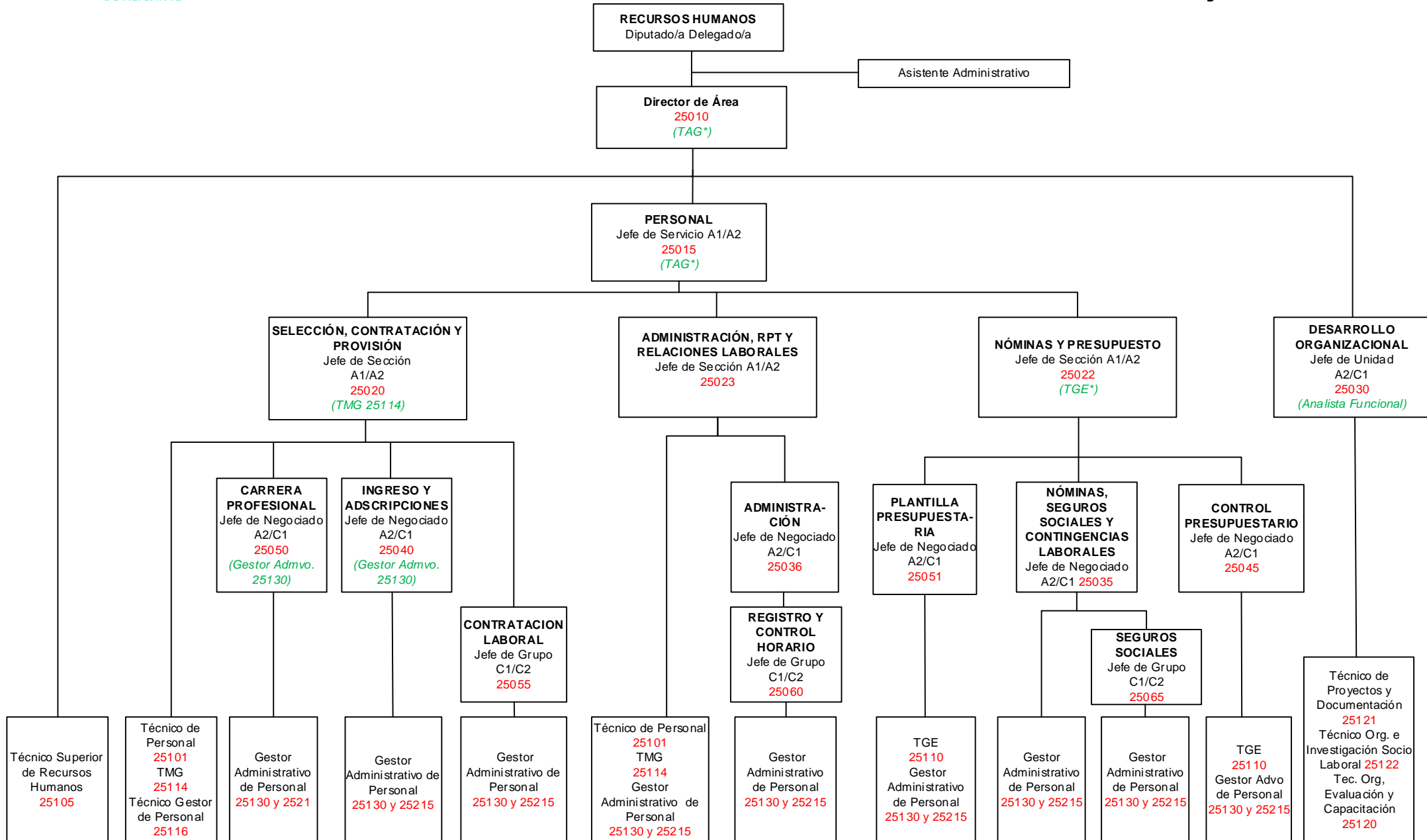

FORMACIÓN

- Área de Recursos Humanos -

ÁREA DE RECURSOS HUMANOS
Dirección de Área

FORMACIÓN
Jefe de Servicio A1/A2
27010

**UNIDAD DE
FORMACIÓN Y
ADMINISTRACIÓN**

**UNIDAD TÉCNICA Y DE
CONSULTORÍA DE
FORMACIÓN**

Jefe de Unidad A1/A2
27011

SOPORTE TIC
Coordinador A2/C1
27017

Técnico de Informática

Técnico Medio
de Gestión Telemática
27040

FORMACIÓN CONTINUA
Jefe Negociado C1/C2
27026
*(Gestor Administrativo
27060)*

Técnico de Gestión
Económica
27015
Técnico Medio de
Formación
27050
Profesor Traductor de
Valenciano
27036

Encargado Formación
Continua
27030
Encargado Formación
Informática
27031
Gestor Administrativo
27060

**ADMINISTRACIÓN DE
CURSOS**
Jefe de Negociado A2/C1
27025
(Gestor Administrativo 27060)

Gestor Administrativo
27060
Encargado Aulas de
Formación
27032
Auxiliar Cursos de Formación
27065

Técnico de Contenidos
Didácticos
27037
Técnico Medio de Formación
27050
Gestor Administrativo
27060

SERVICIO PREVENCIÓN RIESGOS LABORALES

- Área de Recursos Humanos -

**Organigrama de
Estructura
Organizativa**

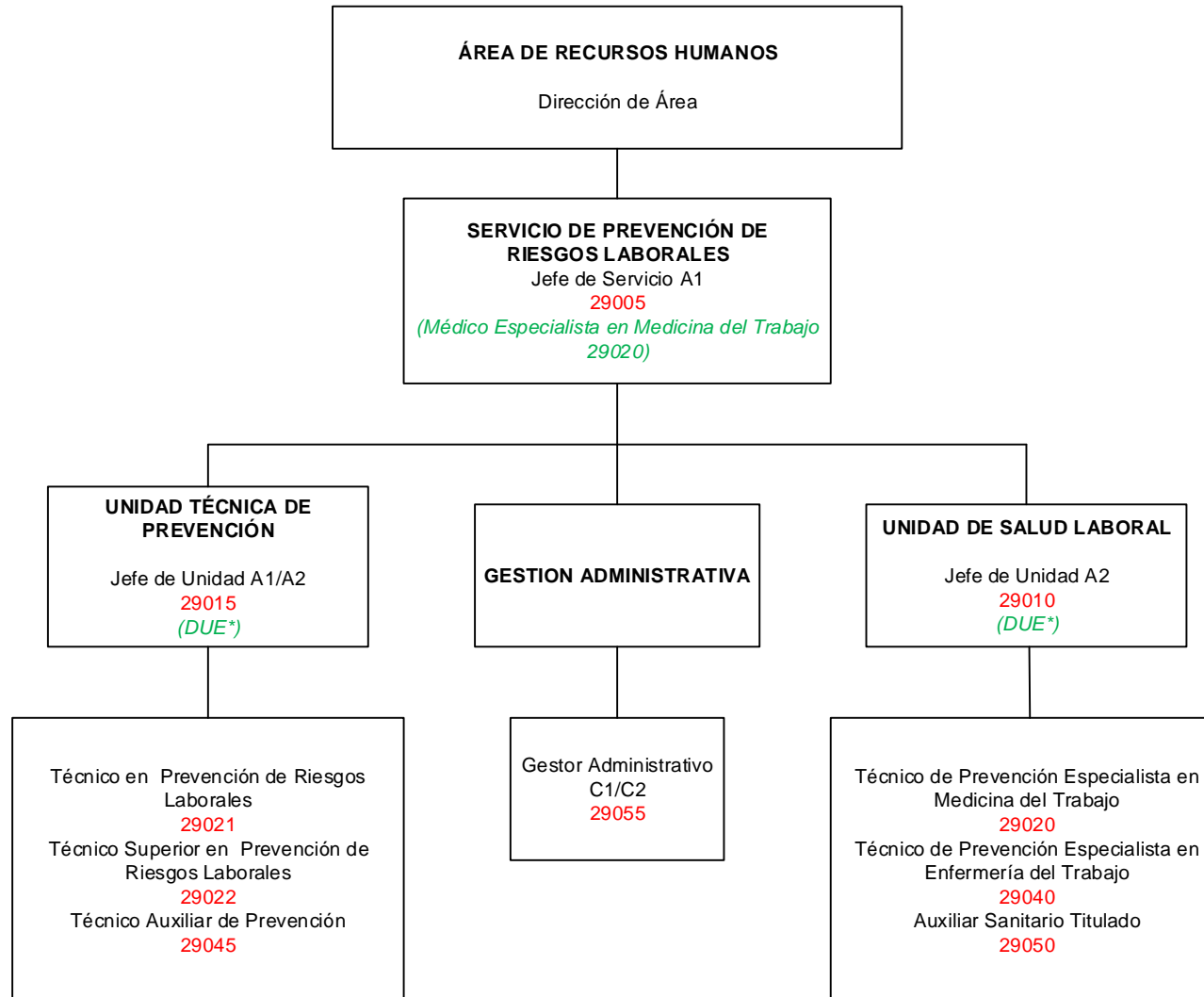

FORMACIÓN Y CALIDAD

- Área de Recursos Humanos -

**Organigrama de
Estructura
Organizativa**

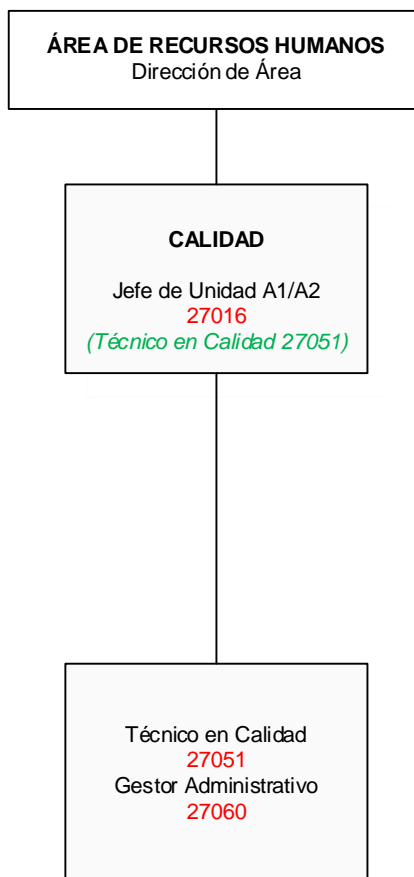

MODERNIZACIÓN, GESTIÓN DOCUMENTAL Y ARCHIVO

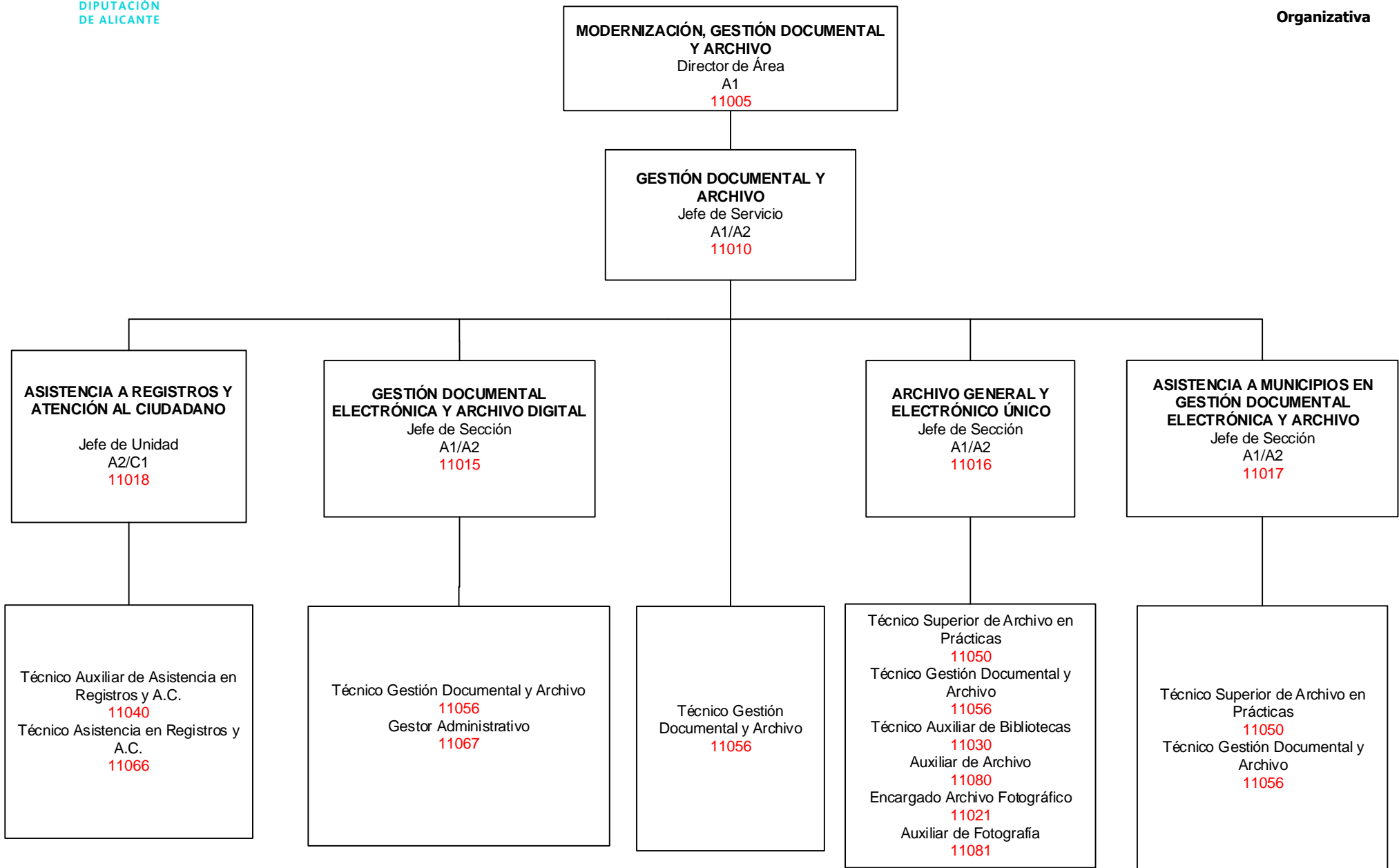

ÁREA DE LO CONTENCIOSO Y RESPONSABILIDAD PATRIMONIAL

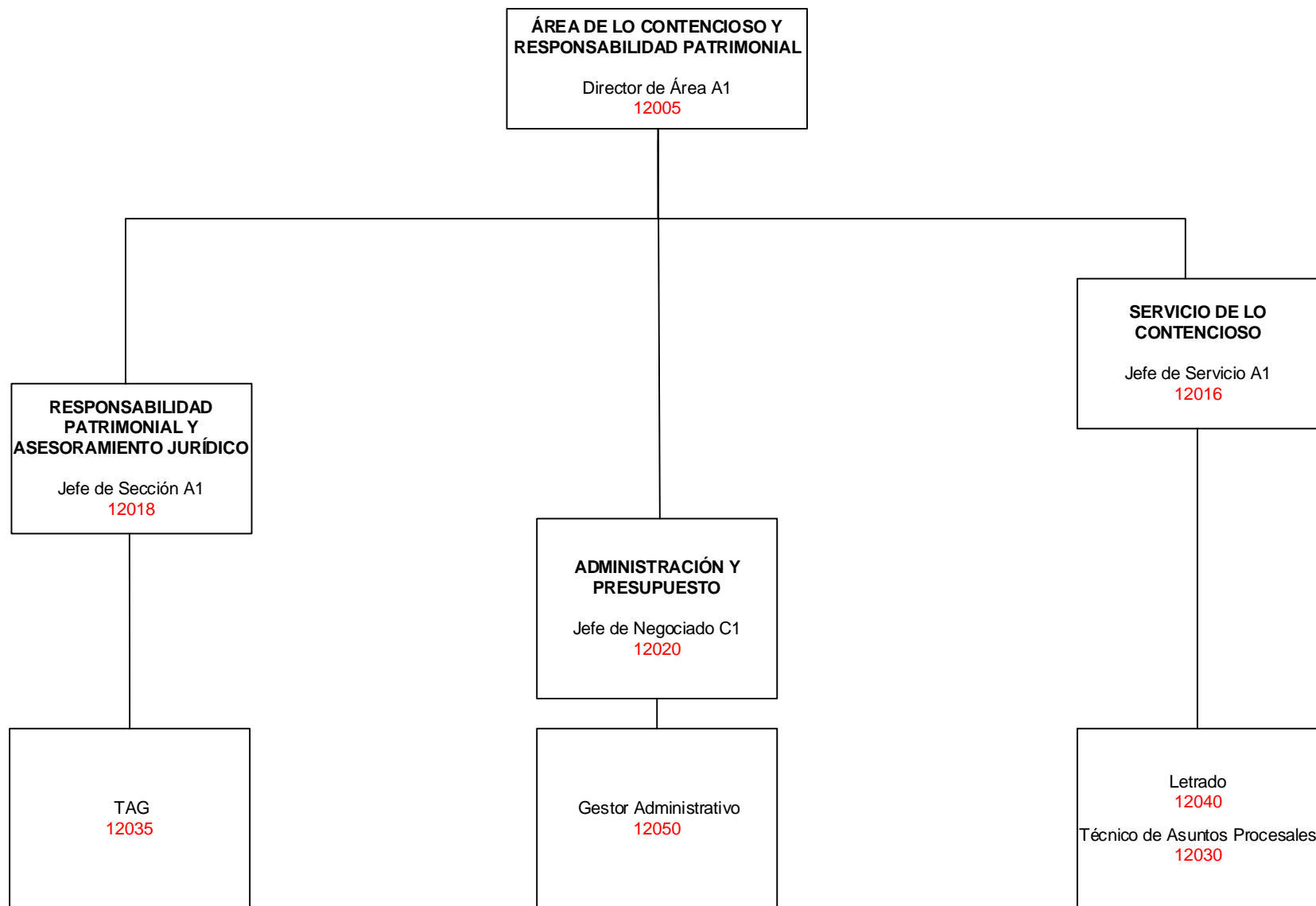

INFORMÁTICA Y TELECOMUNICACIONES

Organigrama de Estructura Organizativa

-Área de Innovación y Agenda Digital-

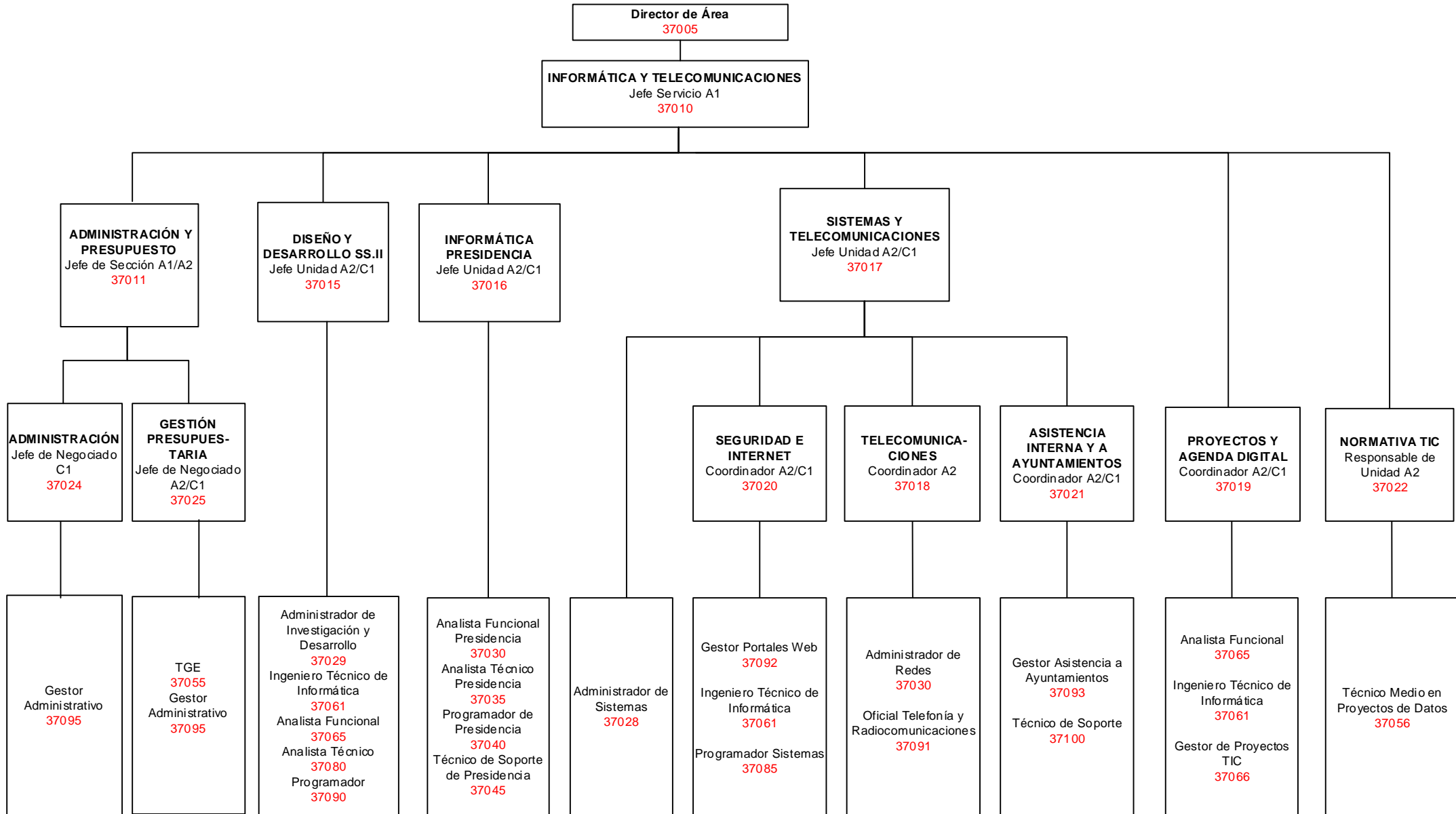

RÉGIMEN INTERIOR

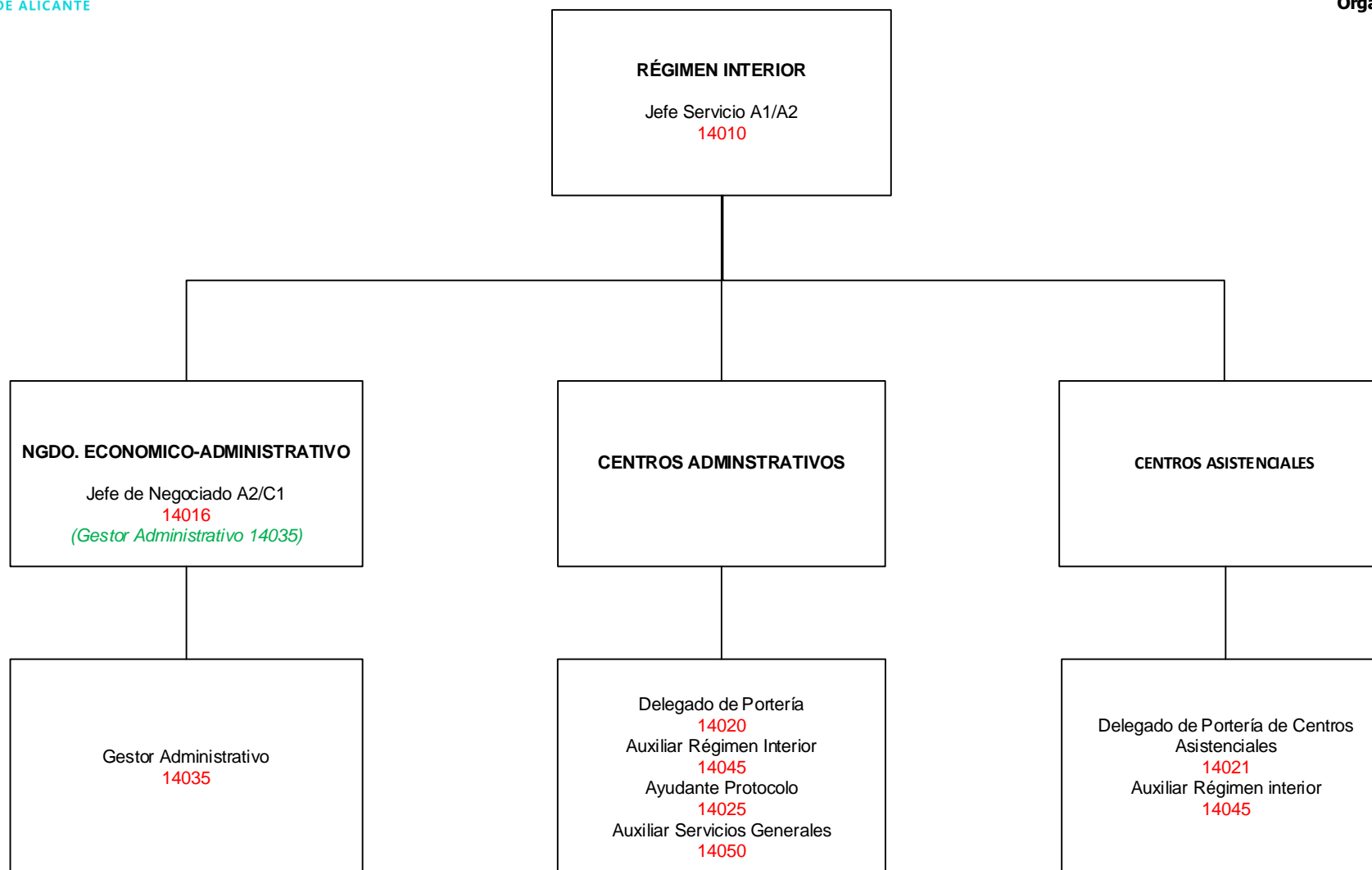

PARQUE MÓVIL Y TALLERES

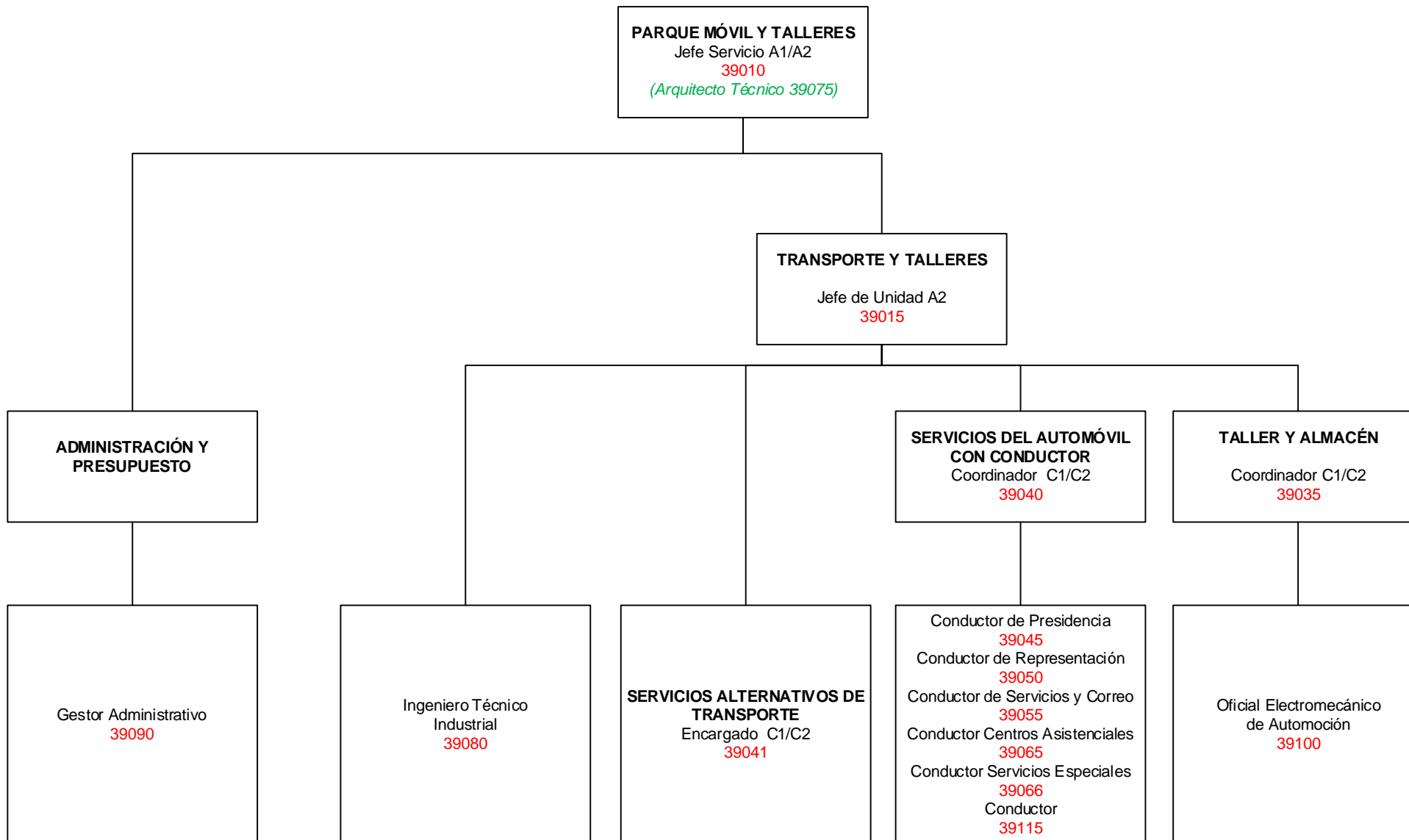

TRANSPARENCIA, BOP E IMPRENTA

-Área de Innovación y Agenda Digital-

**Organigrama de
Estructura
Organizativa**

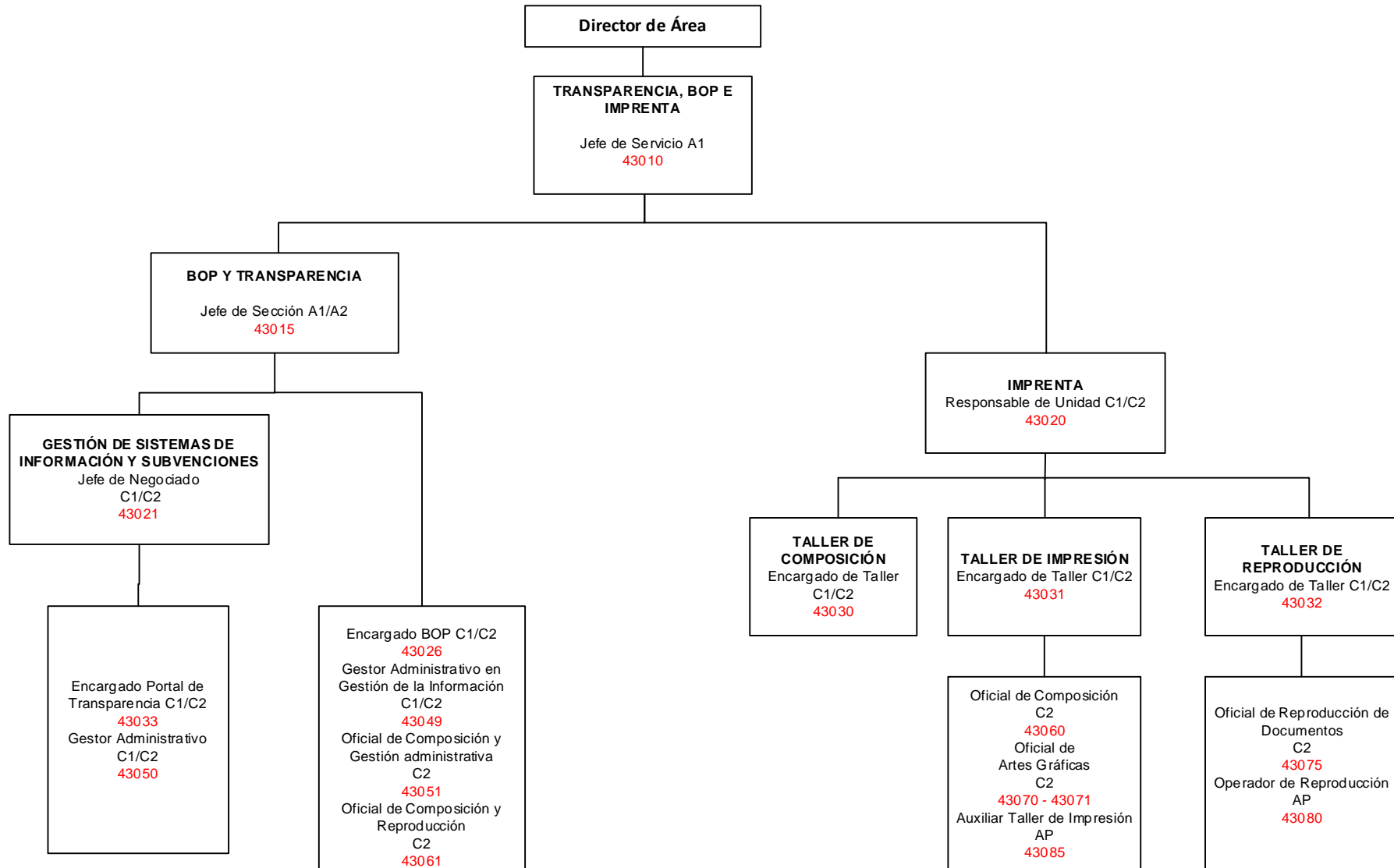

-Área Hogar Provincial-

DIRECCIÓN DE ÁREA
Director de Área
47010

SERVICIO ASISTENCIAL
Jefe Servicio A1/A2
47015
(Técnico Medio Calidad*)

GERIATRÍA
Jefe Unidad
A1/A2
47020
(Psicólogo 47115)

MENORES
Jefe Unidad
A1/A2
47021
(Maestro Educación Infantil 47170)

PLANTAS DE GERIATRÍA
Supervisor
Planta
C1/C2
47070
(TAS 47240)

ENFERMERÍA
Supervisor
Enfermería A2
47055
(DUE 47160)

ESCUELA INFANTIL
Director
A2
47045

EQUIPO EDUCACIÓN NO FORMAL
Coordinador
Educadores
47050

PLANTAS MENORES
Supervisor
Planta C1/C2
47071
(TAS 47235)

Peluquero
47220
AST - Advo
47251

AST Geriatría
47240
Aux. Hab. Geriatría
47260

Psicólogo
47115
Trabajador Social
47140
MOE
47195
Animador Sociocultural
47210
Gestor Advo
47216
Aux. Registro y Documentación
47296

Diplomado Enfermería
47160
AST Consulta
47250
Fisioterapeuta
47155
AST Fisioterapia
47250

Médico Medicina General
47110
Farmacéutico
47095
AST Farmacia
47245

Secretario
47060
Director de Estudios
47065
Maestro Educación Infantil
47170
Técnico de Educación Infantil
47182
Gestor Advo
47216
Auxiliar de Escuela y Comedor
47266

Educador Social
47180

AST Menores
47235
AST Maternales
47235

Psicólogo
47115
Pedagogo
47120
Trabajador Social
47140
Gestor Advo
47216

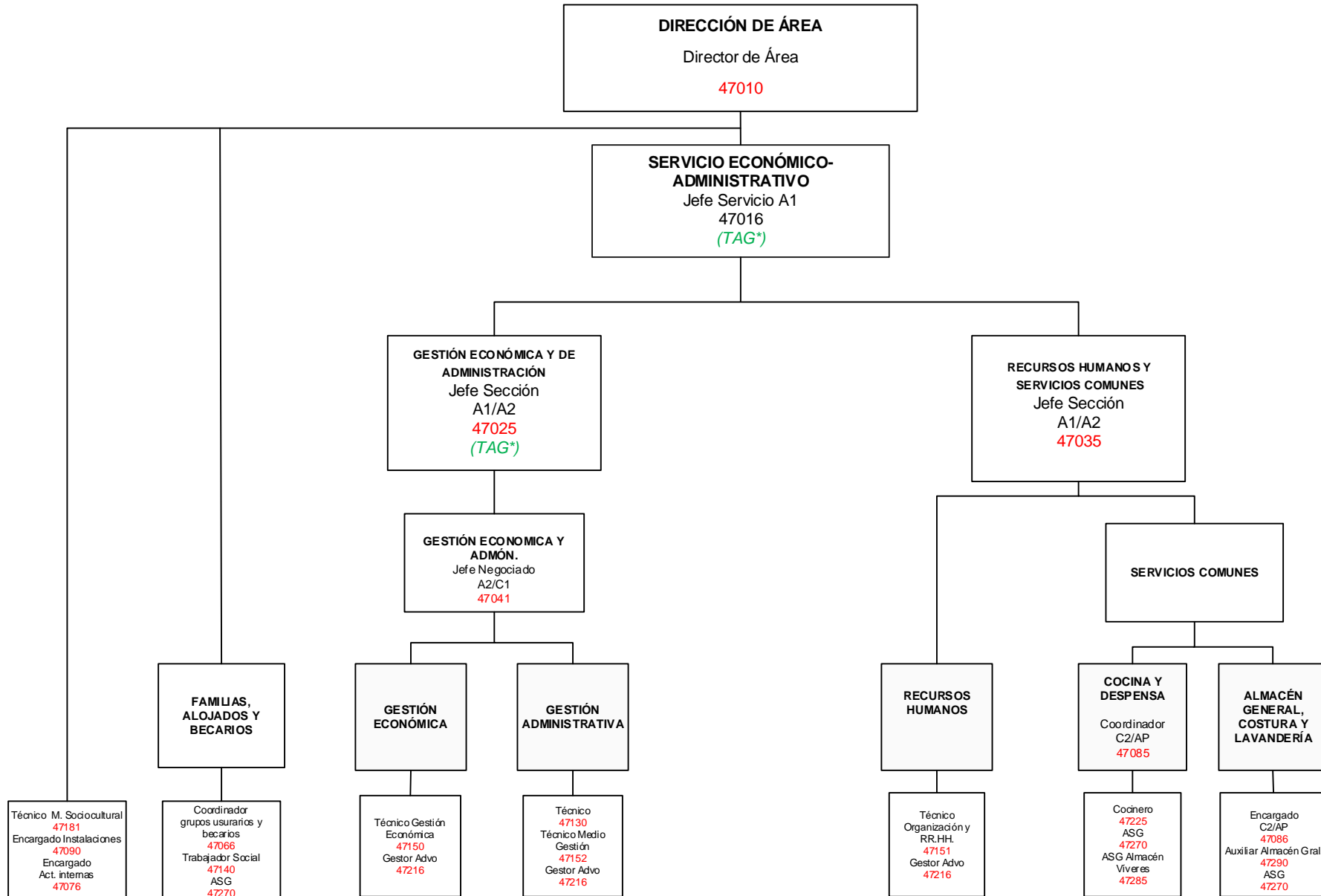

BIENESTAR SOCIAL

-Área de Acción y Promoción Social-

Organigrama de
Estructura
Organizativa

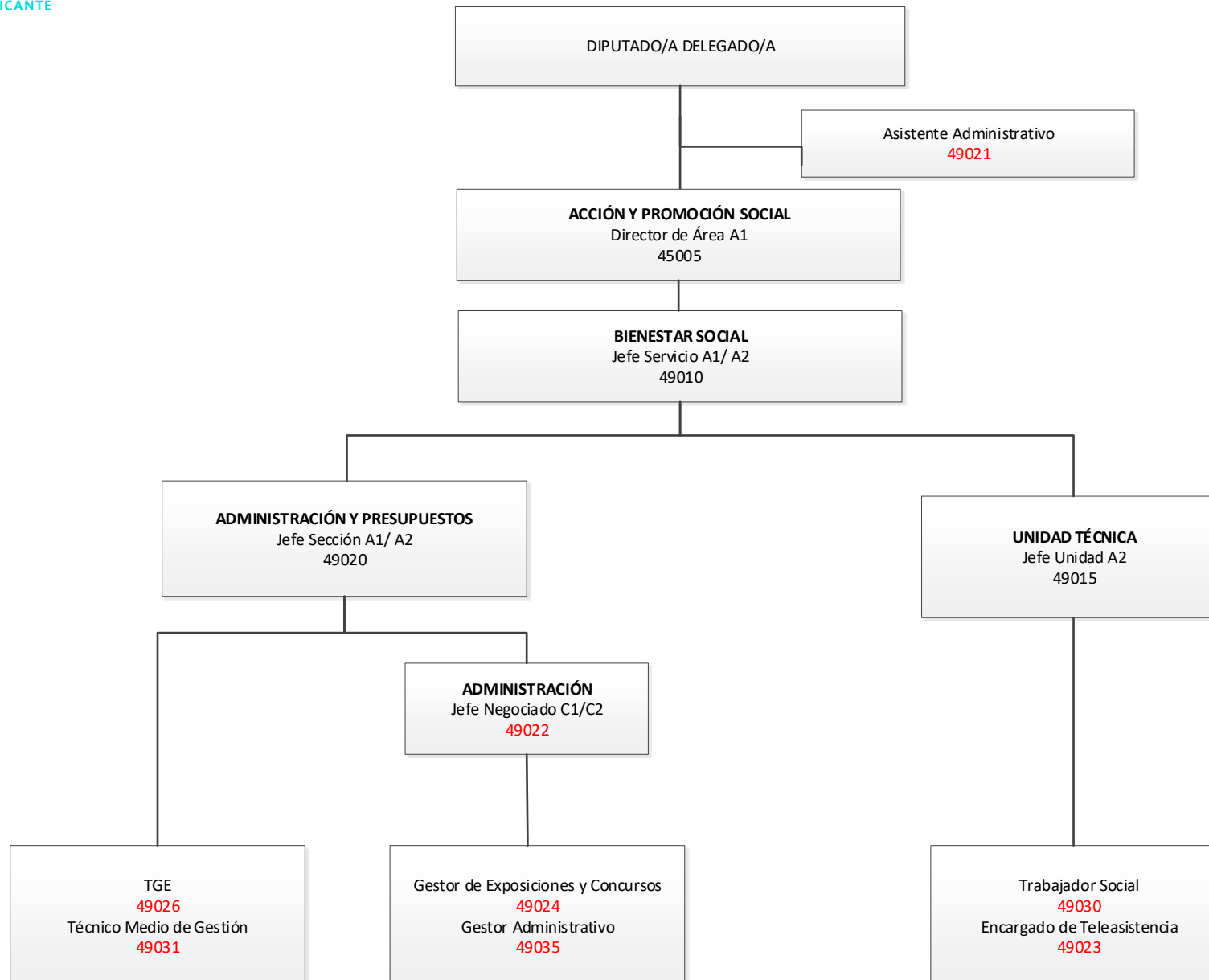

CULTURA

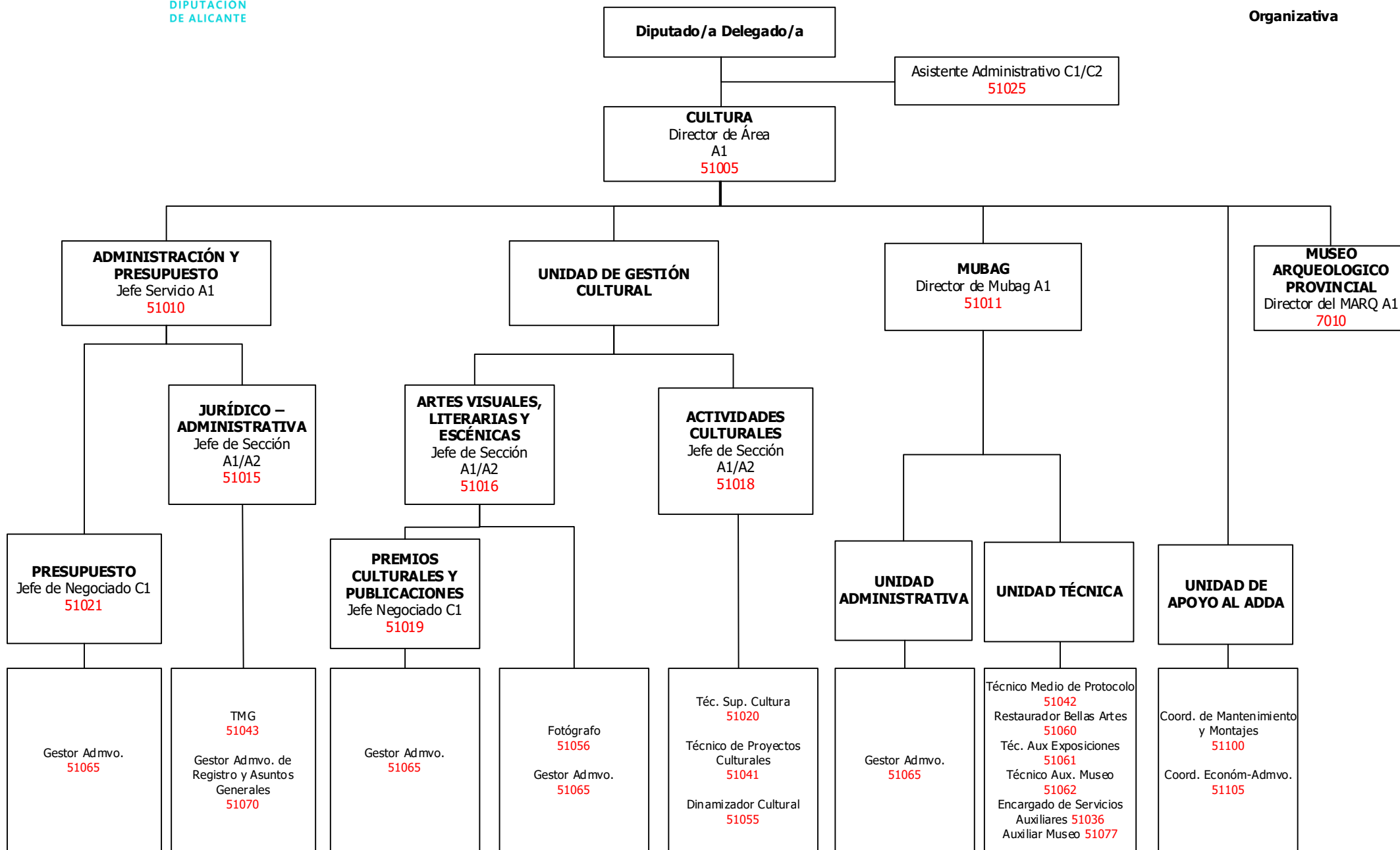

DEPORTES

Organigrama de
Estructura
Organizativa

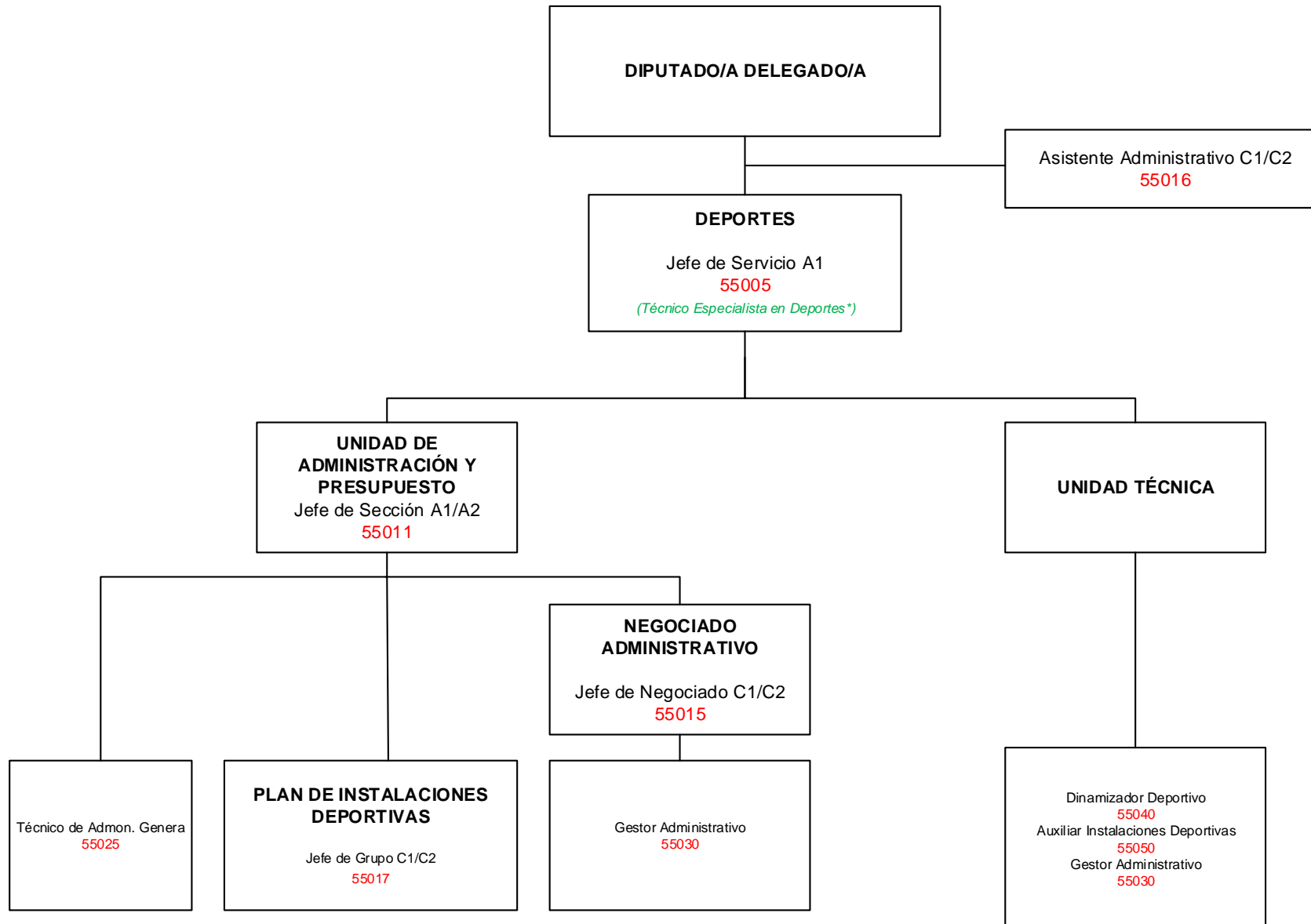

IGUALDAD Y JUVENTUD

-Área de Acción y Promoción Social -

Organigrama de Estructura Organizativa

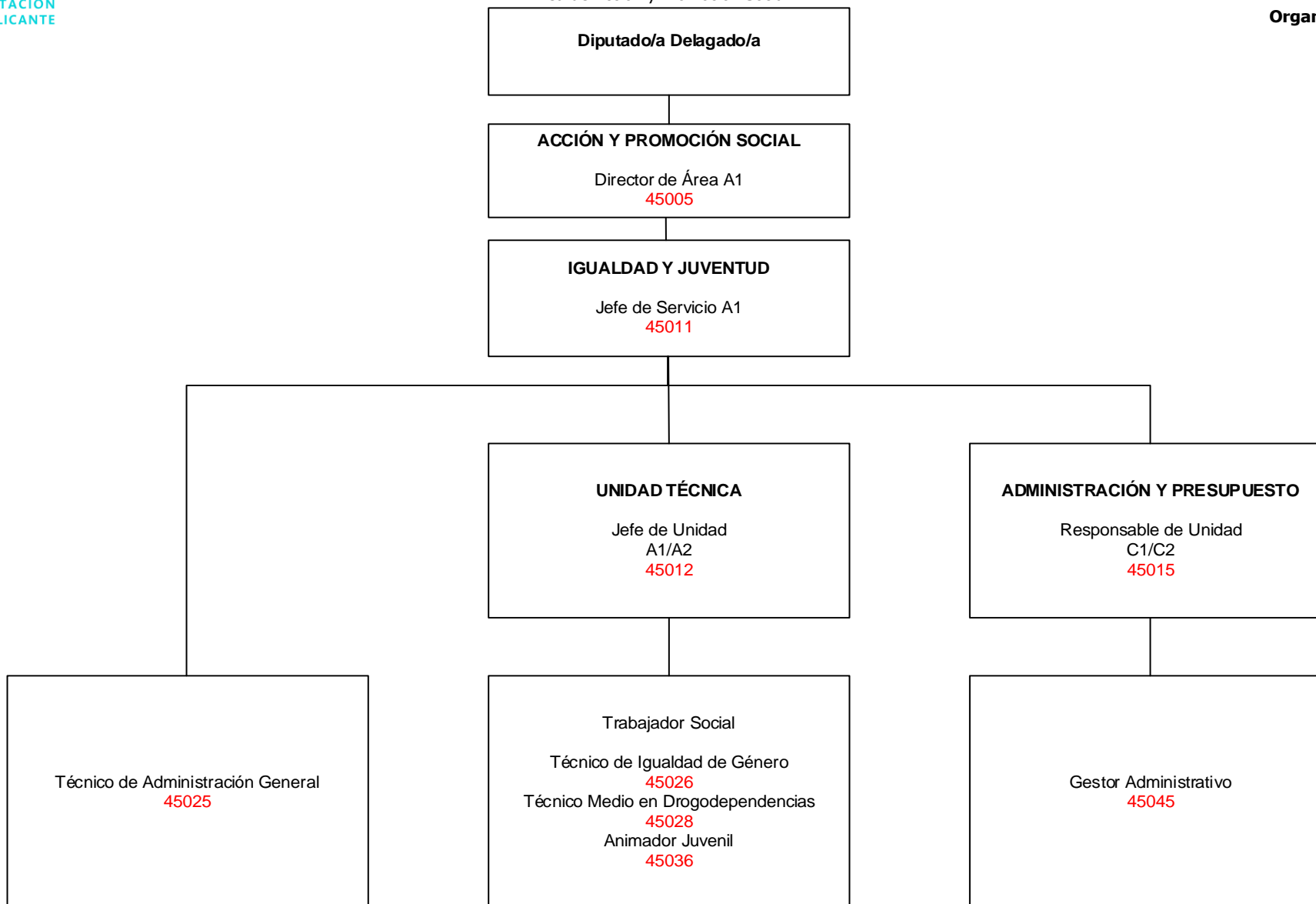

ÁREA DE COOPERACIÓN

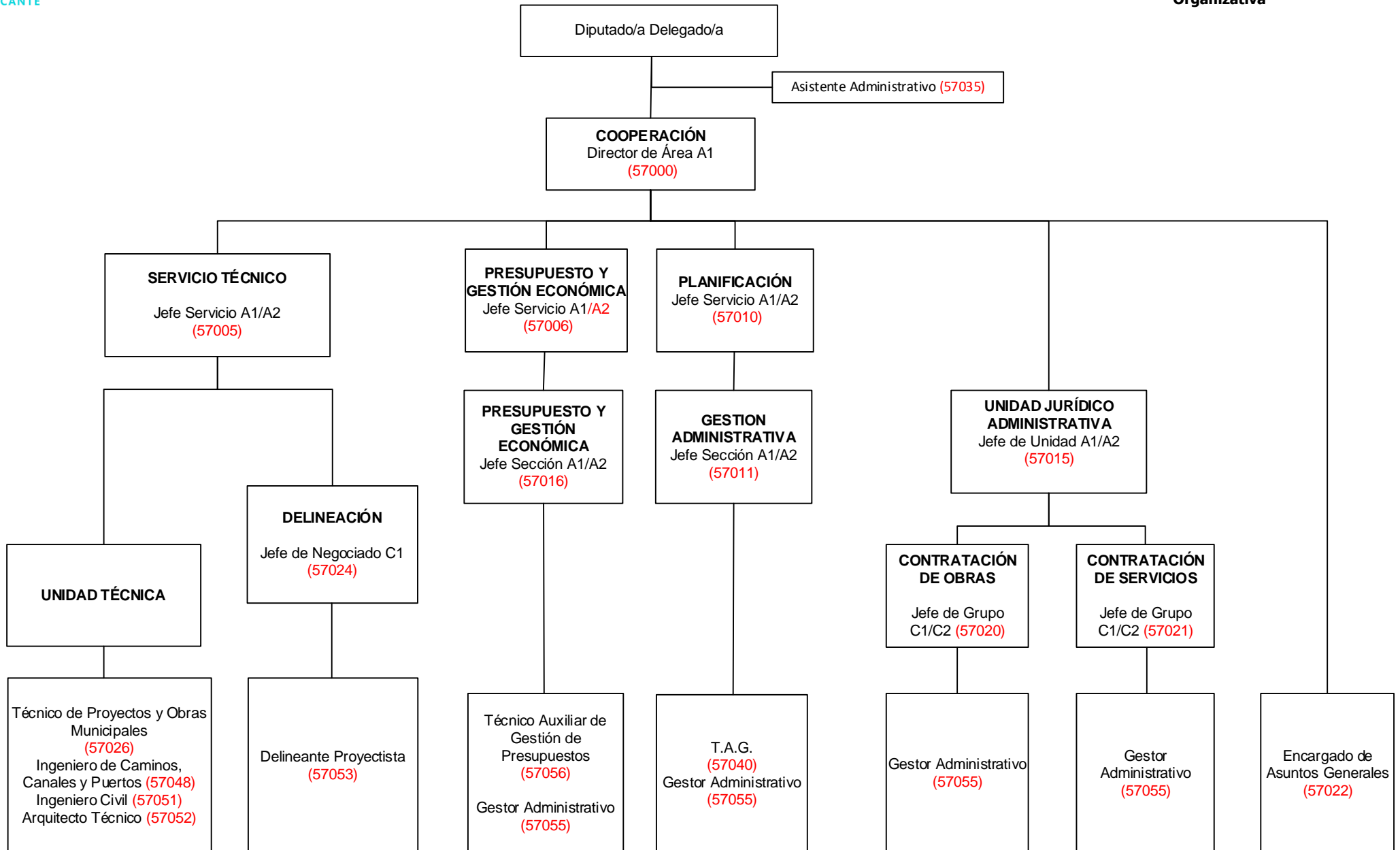

ÁREA DE DESARROLLO ECONÓMICO, INTELIGENCIA Y ACCIÓN LOCAL

Organigrama de
Estructura
Organizativa

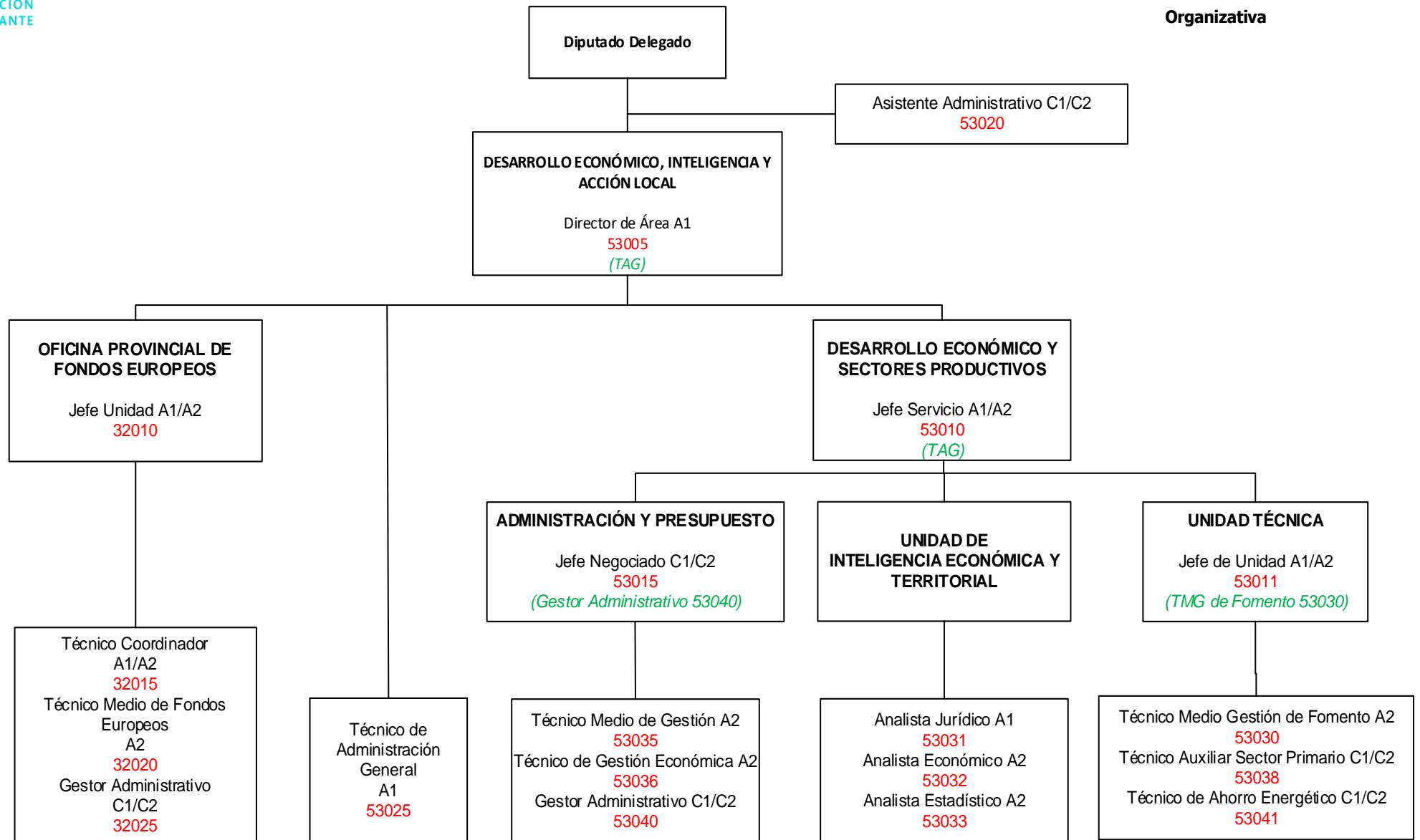

ÁREA DE MEDIO AMBIENTE, ENERGÍA Y RESIDUOS SÓLIDOS

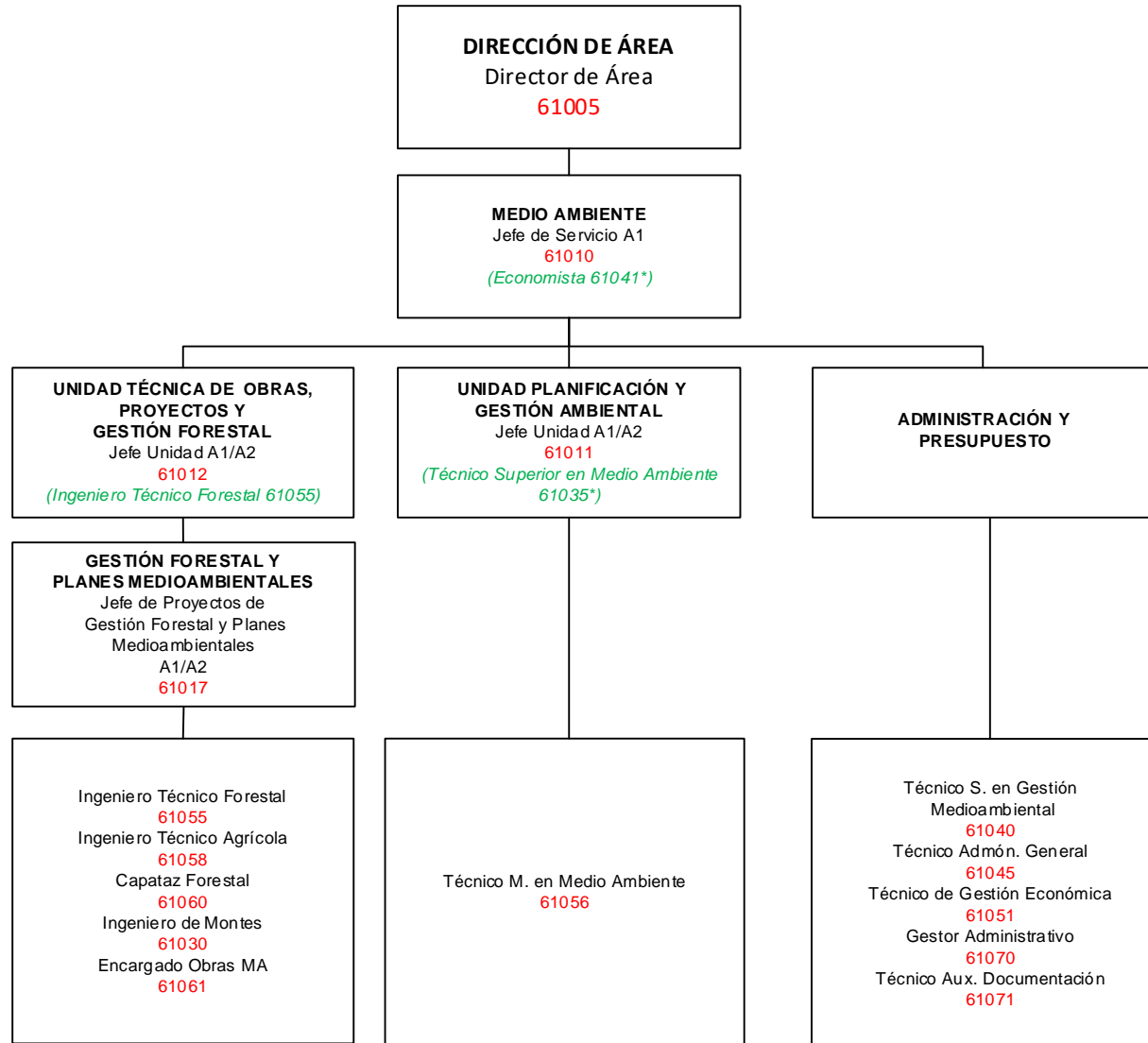

CICLO HÍDRICO

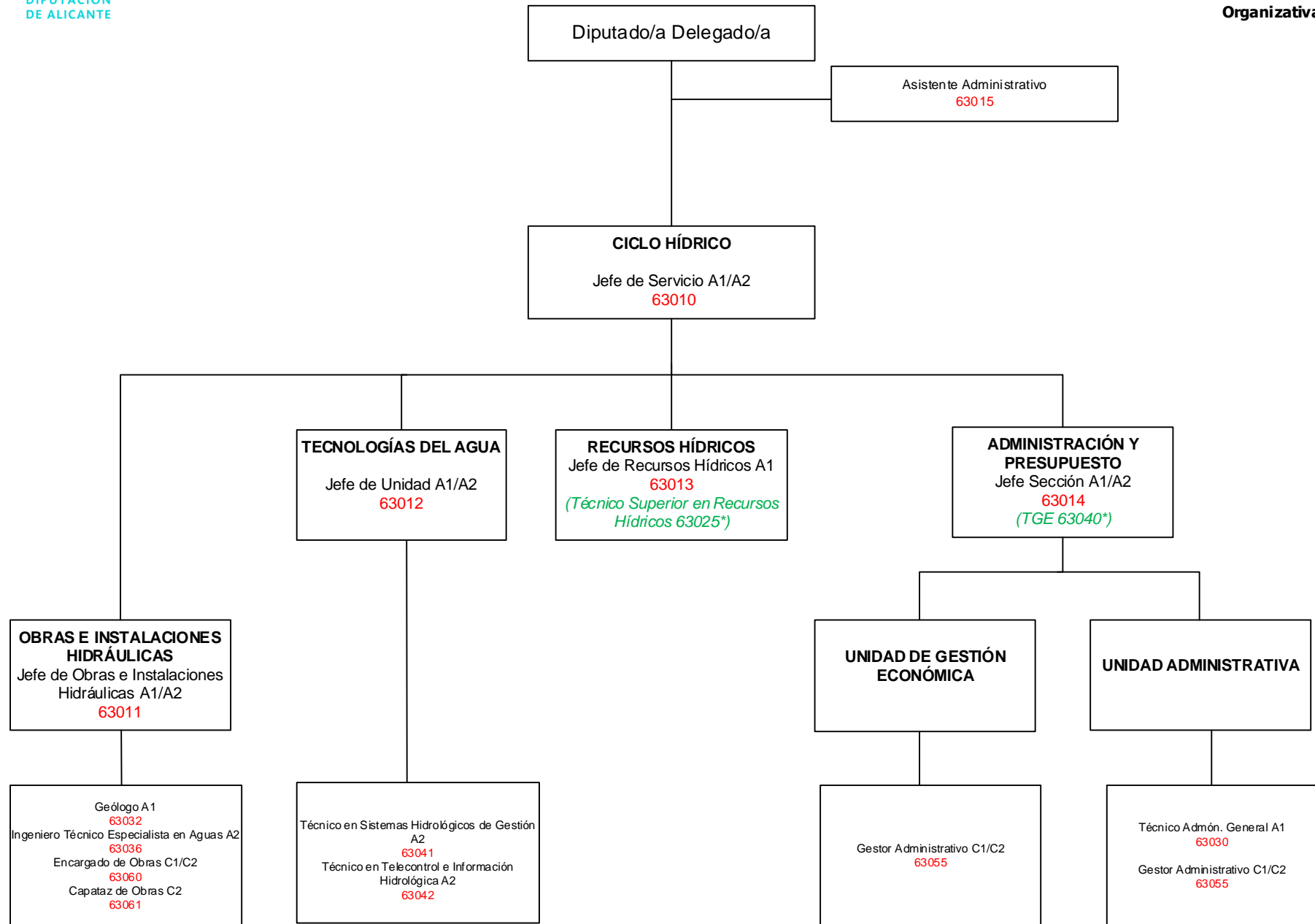

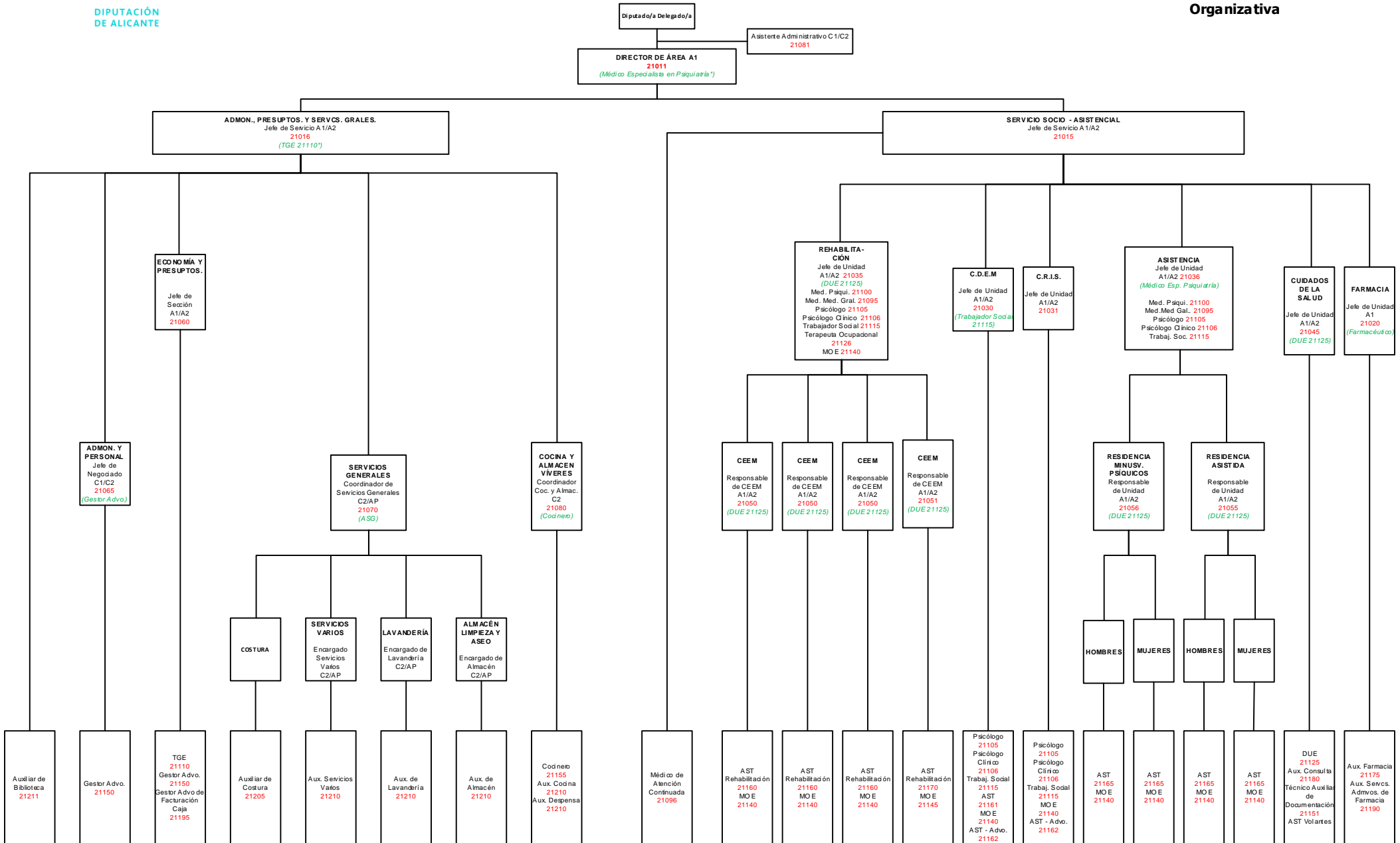

ÁREA DE ASISTENCIA A MUNICIPIOS

Organigrama de
Estructura
Organizativa

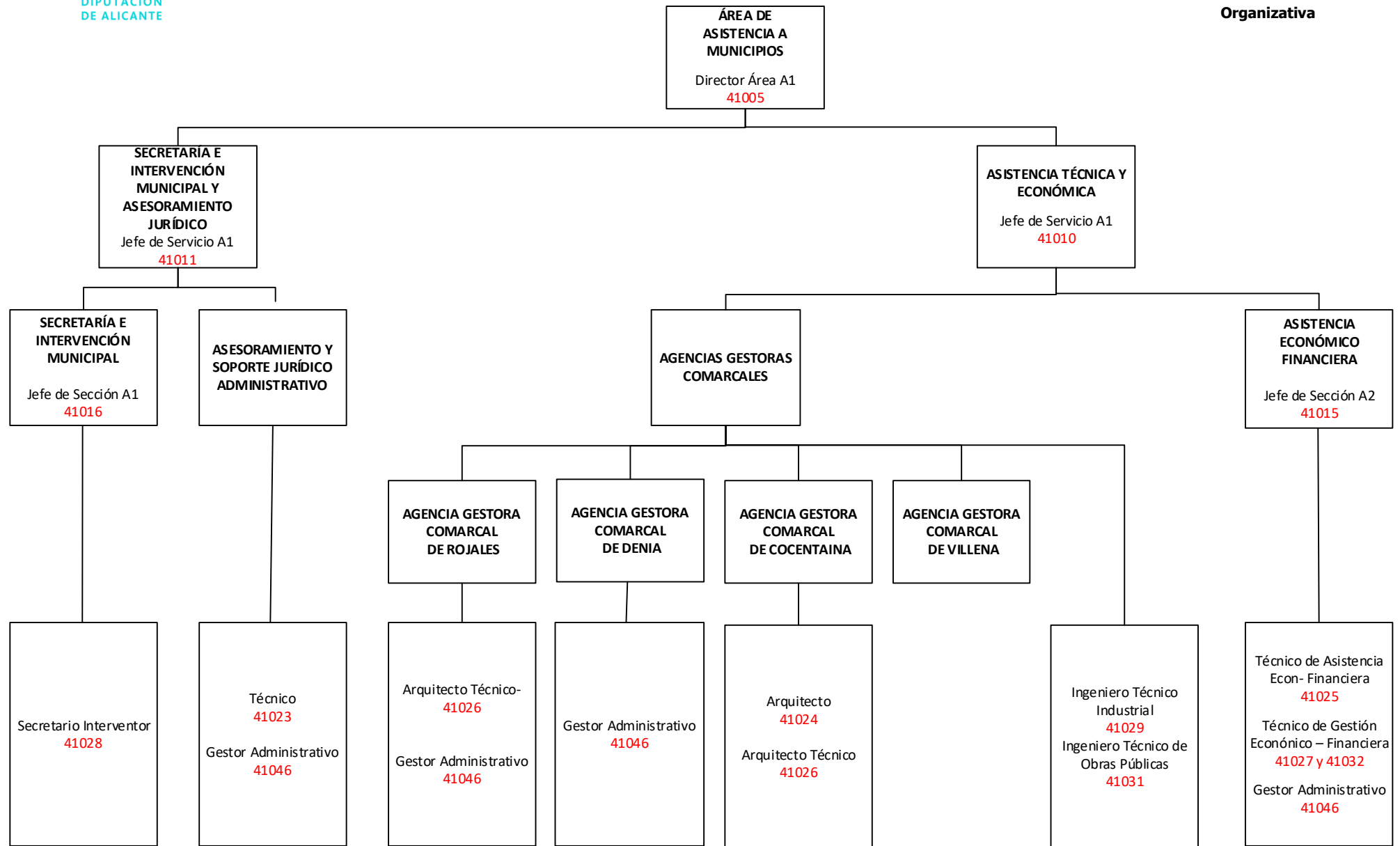

ACCIÓN LOCAL Y PROGRAMAS EUROPEOS

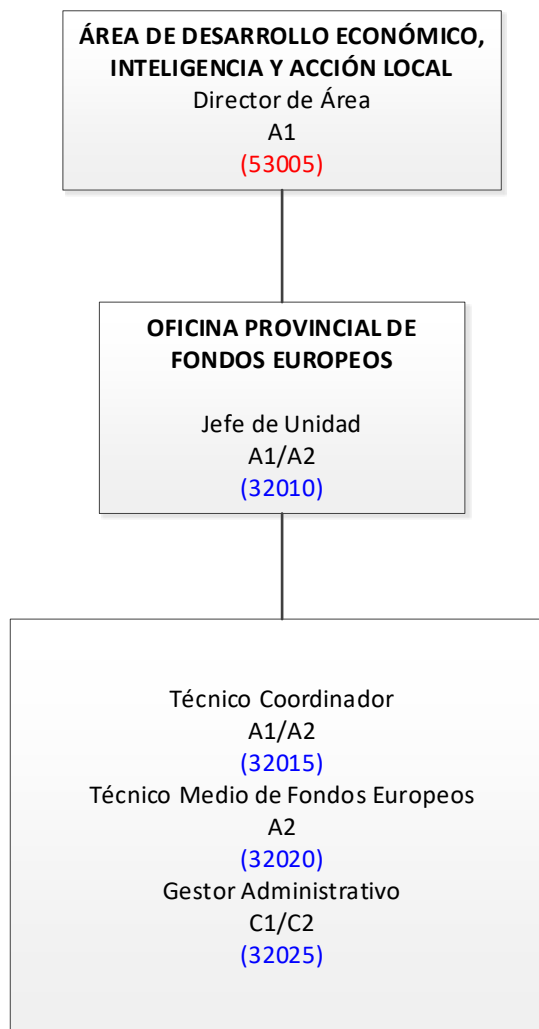

ARQUITECTURA

- Área de Arquitectura -

Organigrama de Estructura Organizativa

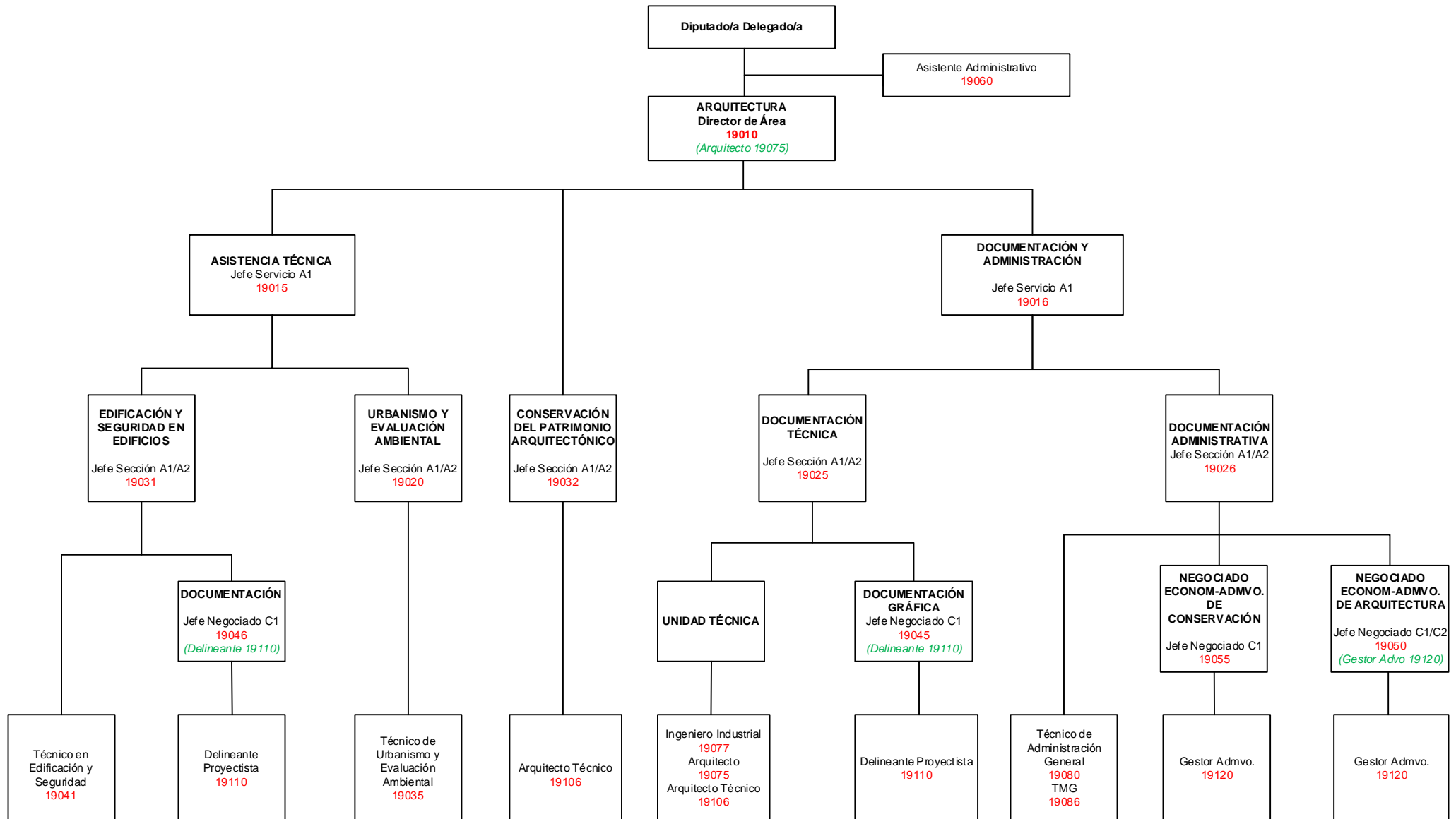

CARRETERAS

Organigrama de Estructura Organizativa

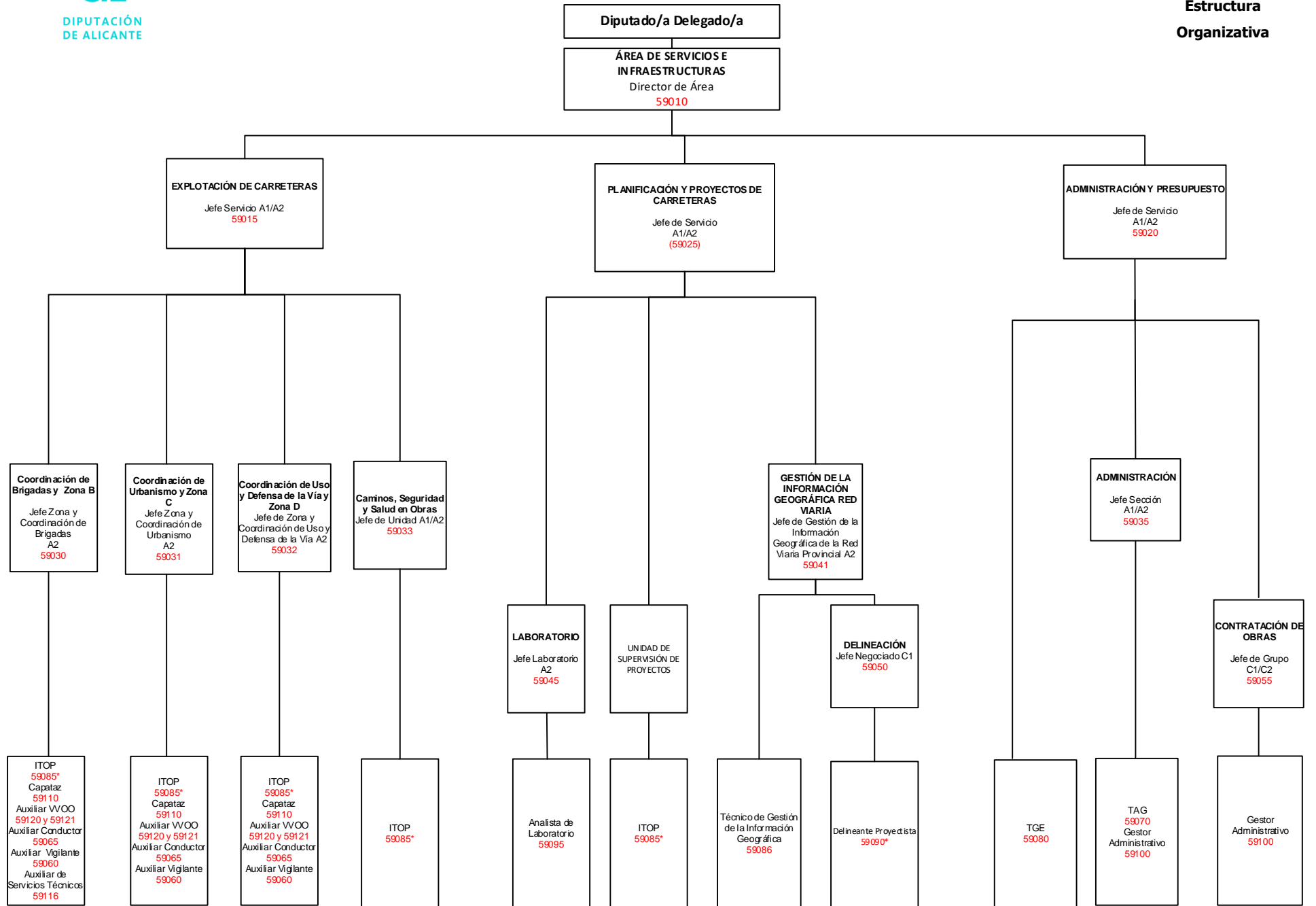

MUSEO ARQUEOLÓGICO PROVINCIAL

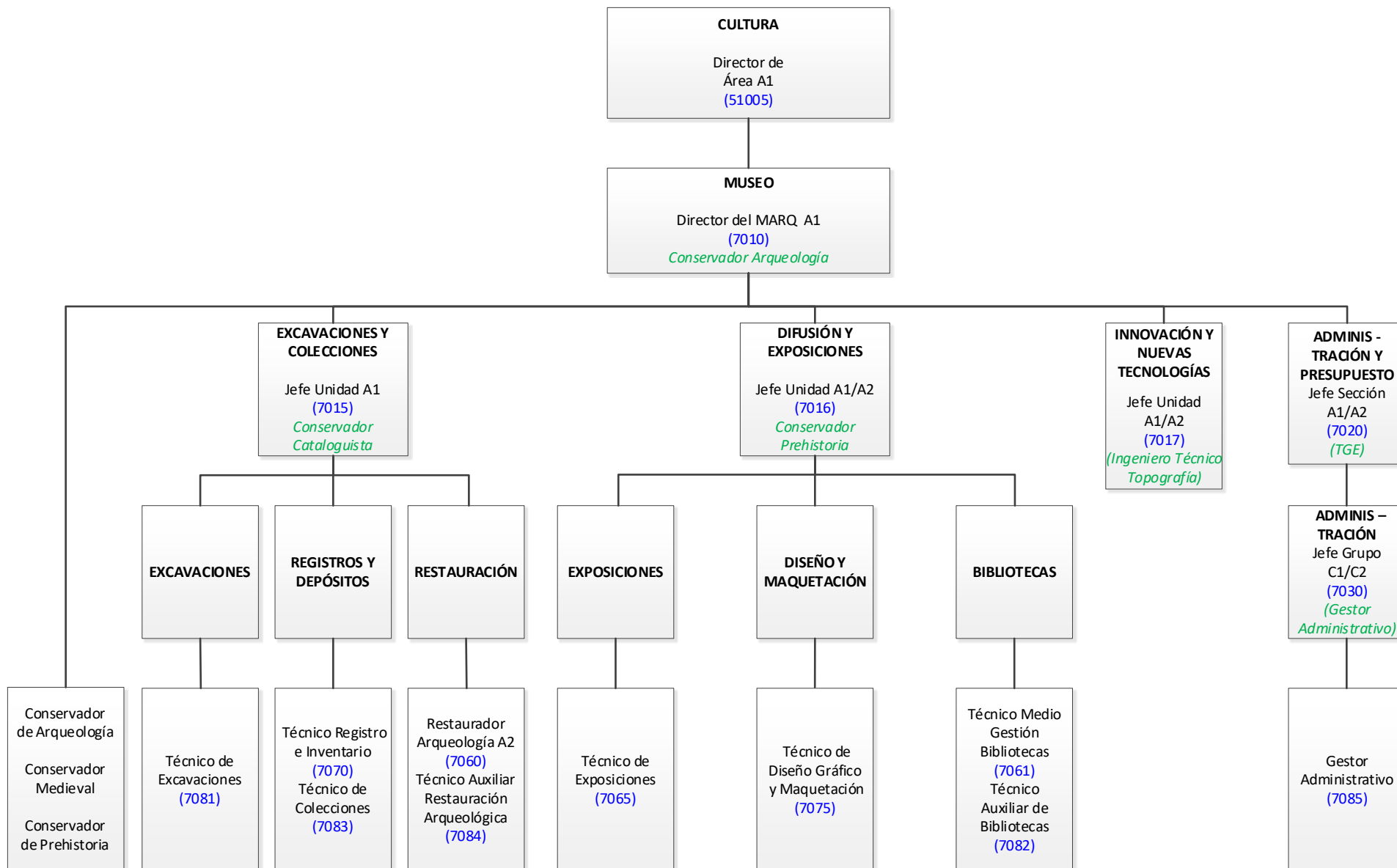

ÁREA ACCIÓN Y PROMOCIÓN SOCIAL

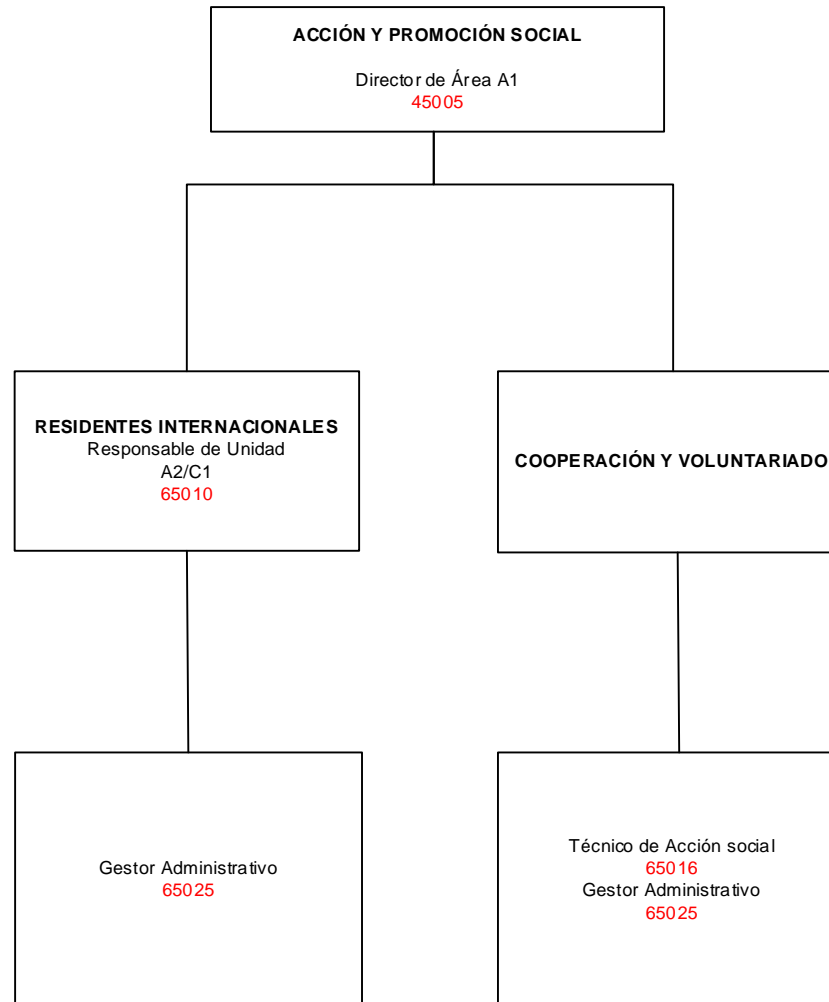

RESIDUOS SÓLIDOS URBANOS

Organigrama de
Estructura
Organizativa

