

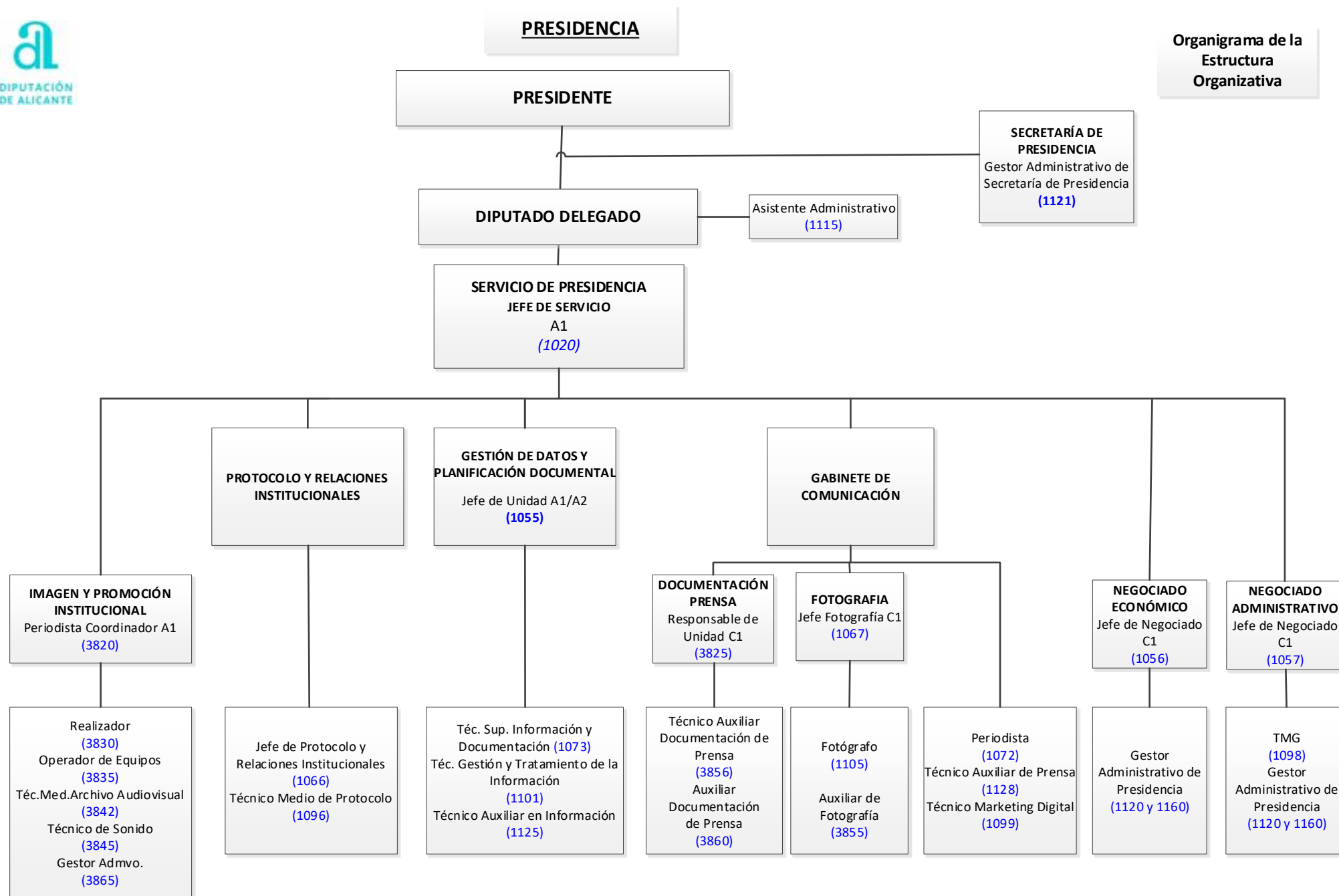

# ESTRUCTURAS ORGANIZATIVAS DE LA DIPUTACIÓN DE ALICANTE

Revisión pleno del 03 de Agosto de 2022



## **PRESUPUESTO Y FINANCIACIÓN**

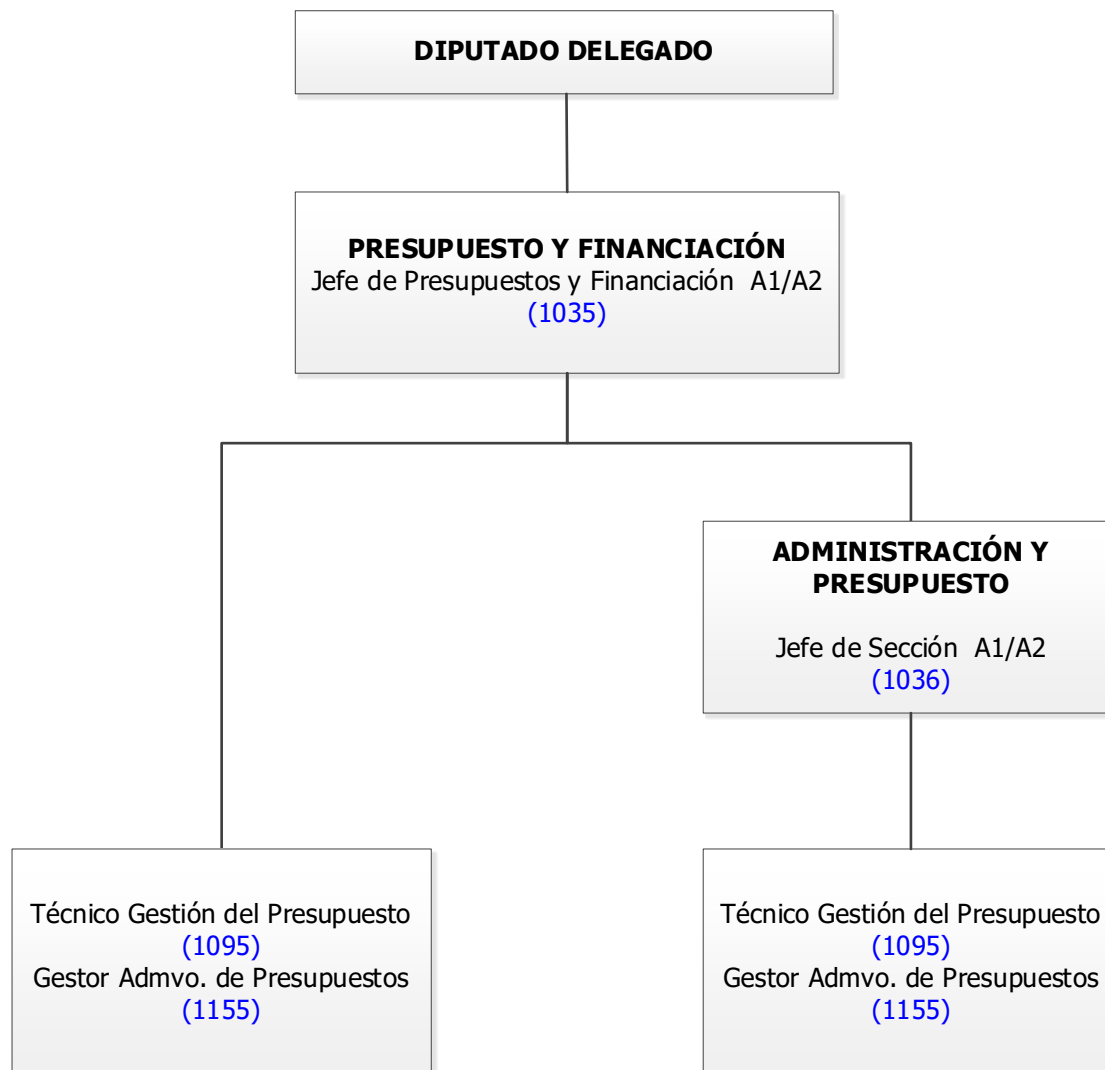

**SECRETARÍA GENERAL**

**Organigrama de  
Estructura  
Organizativa**

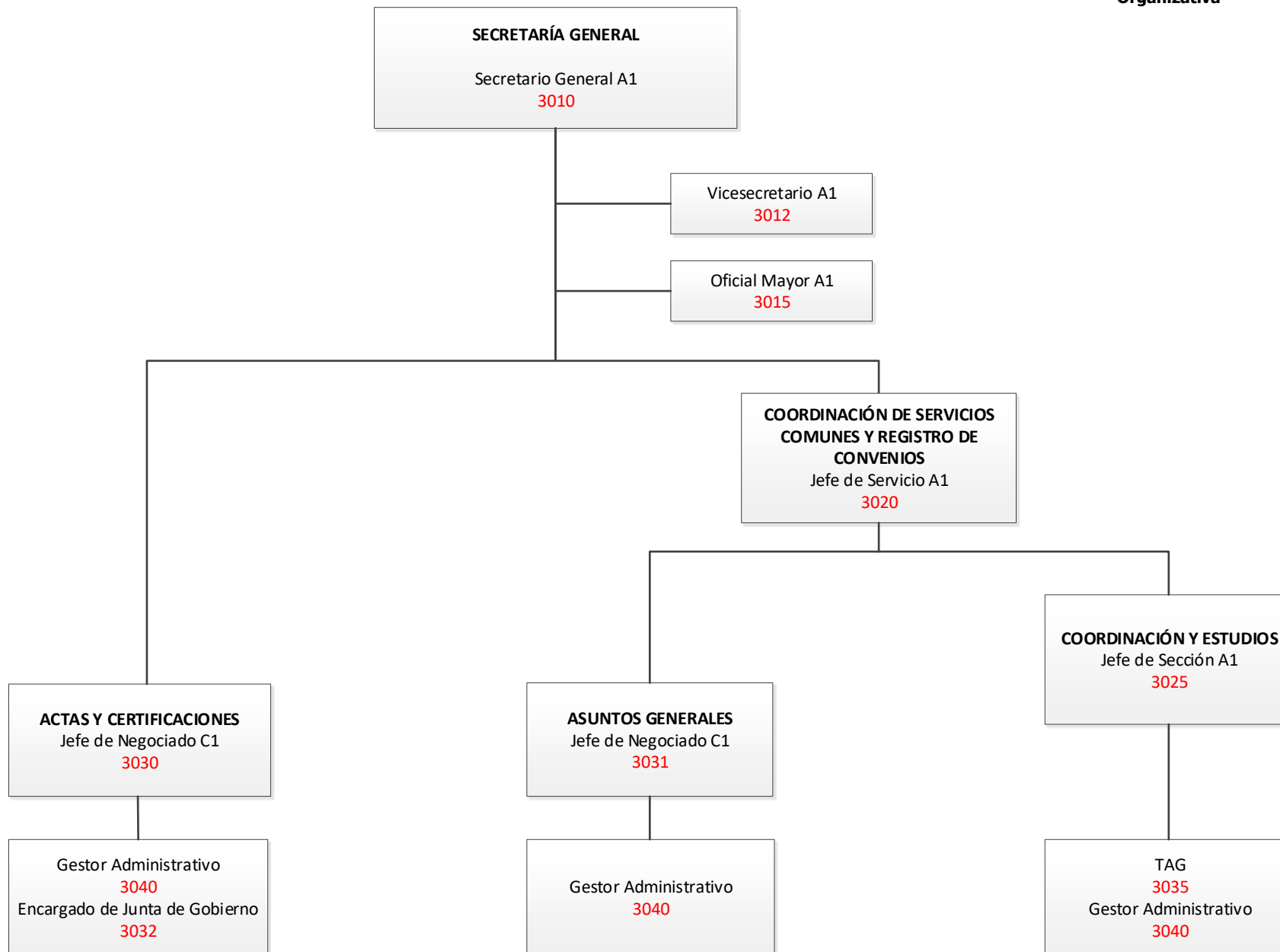

## INTERVENCIÓN

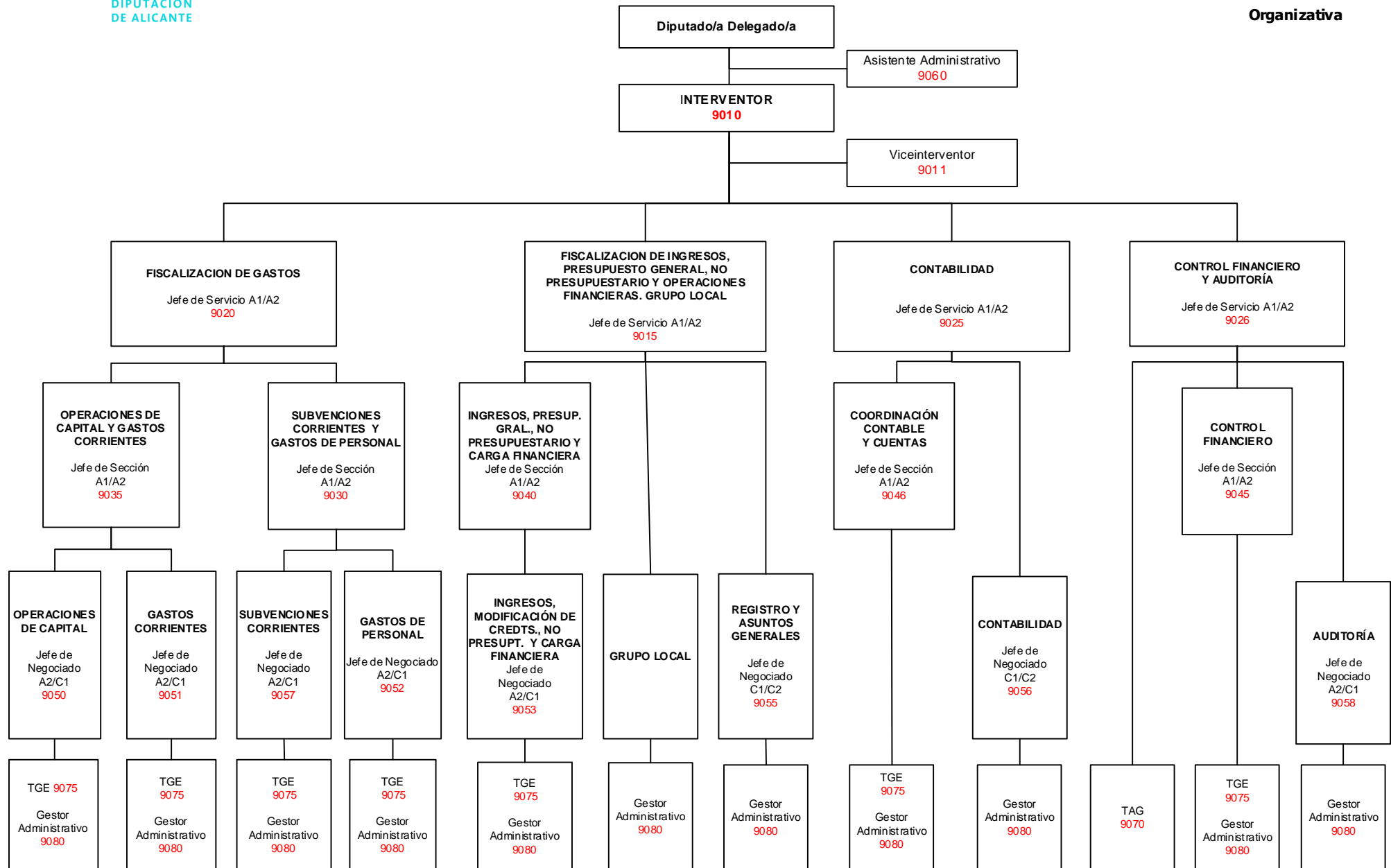

## TESORERÍA

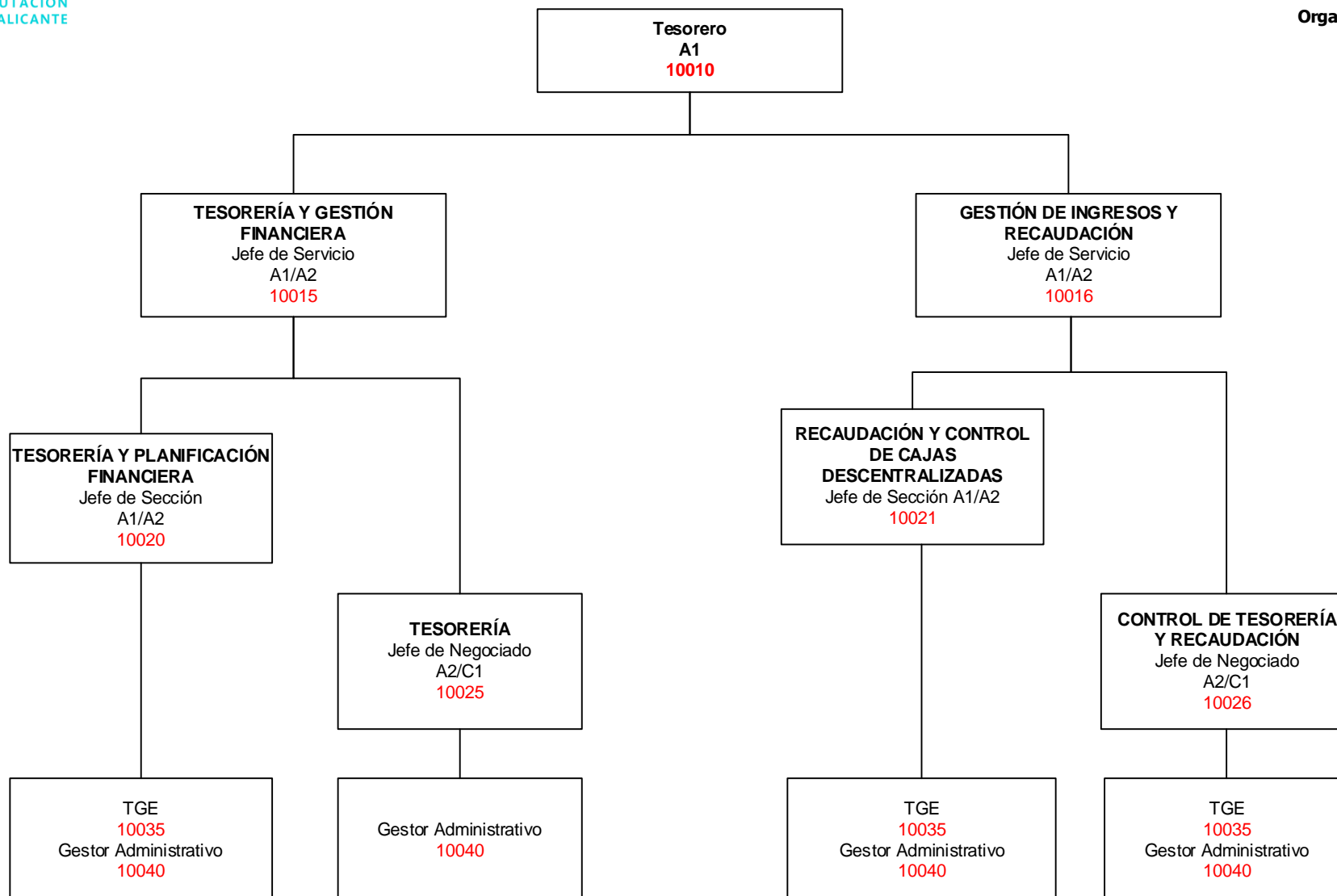

**PATRIMONIO**

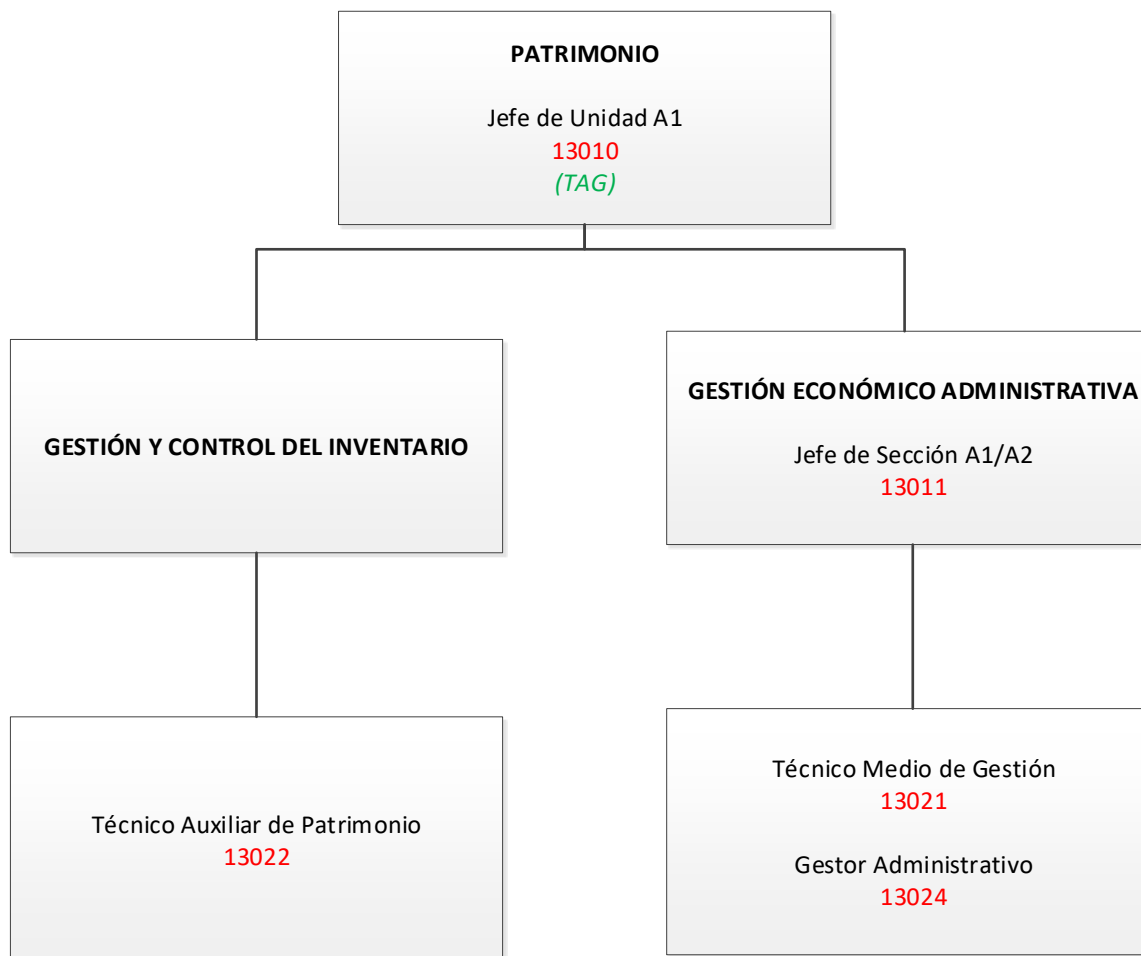

## CONTRATACIÓN

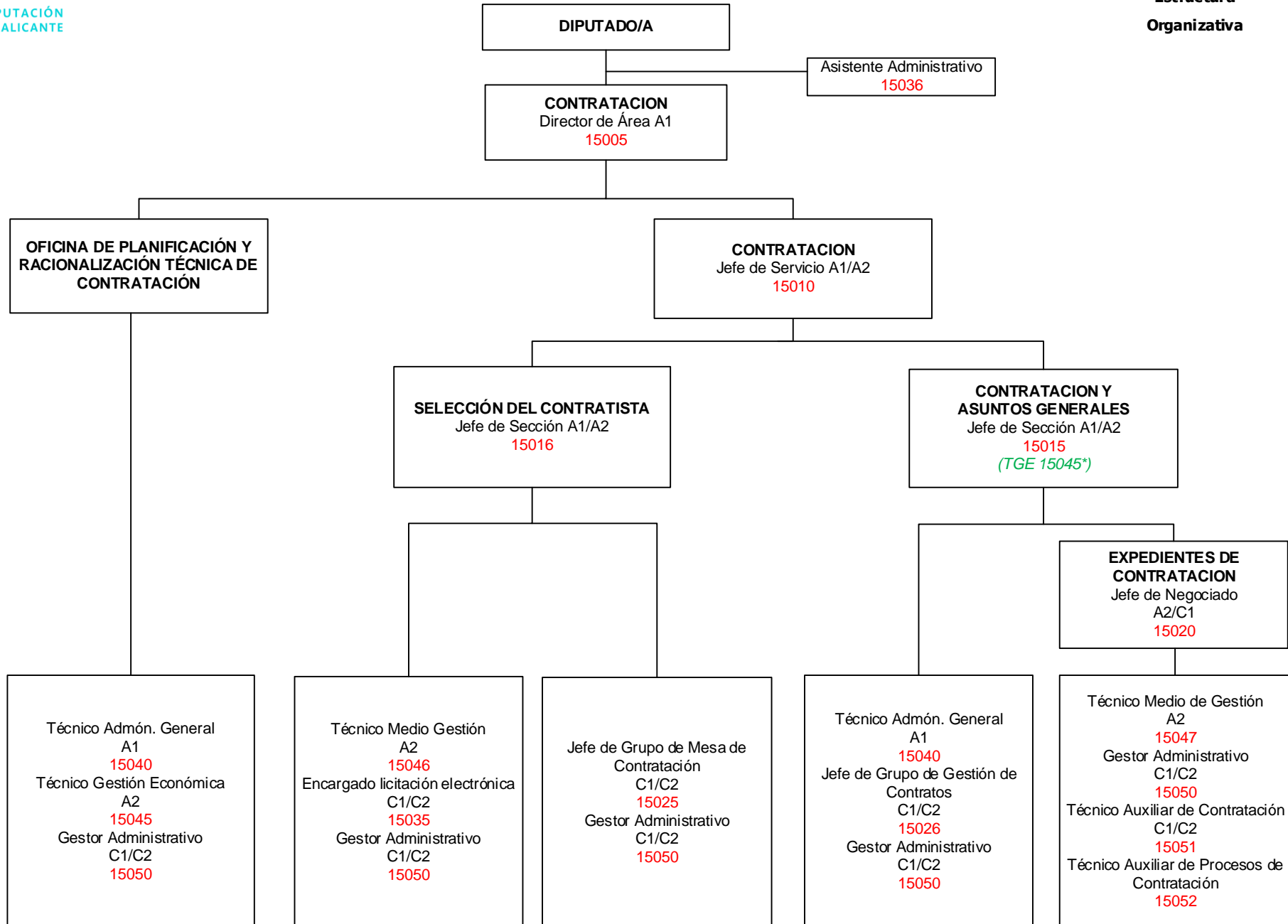





**PERSONAL Y DO**

- Área de Recursos Humanos -

**Organigrama de Estructura Organizativa**

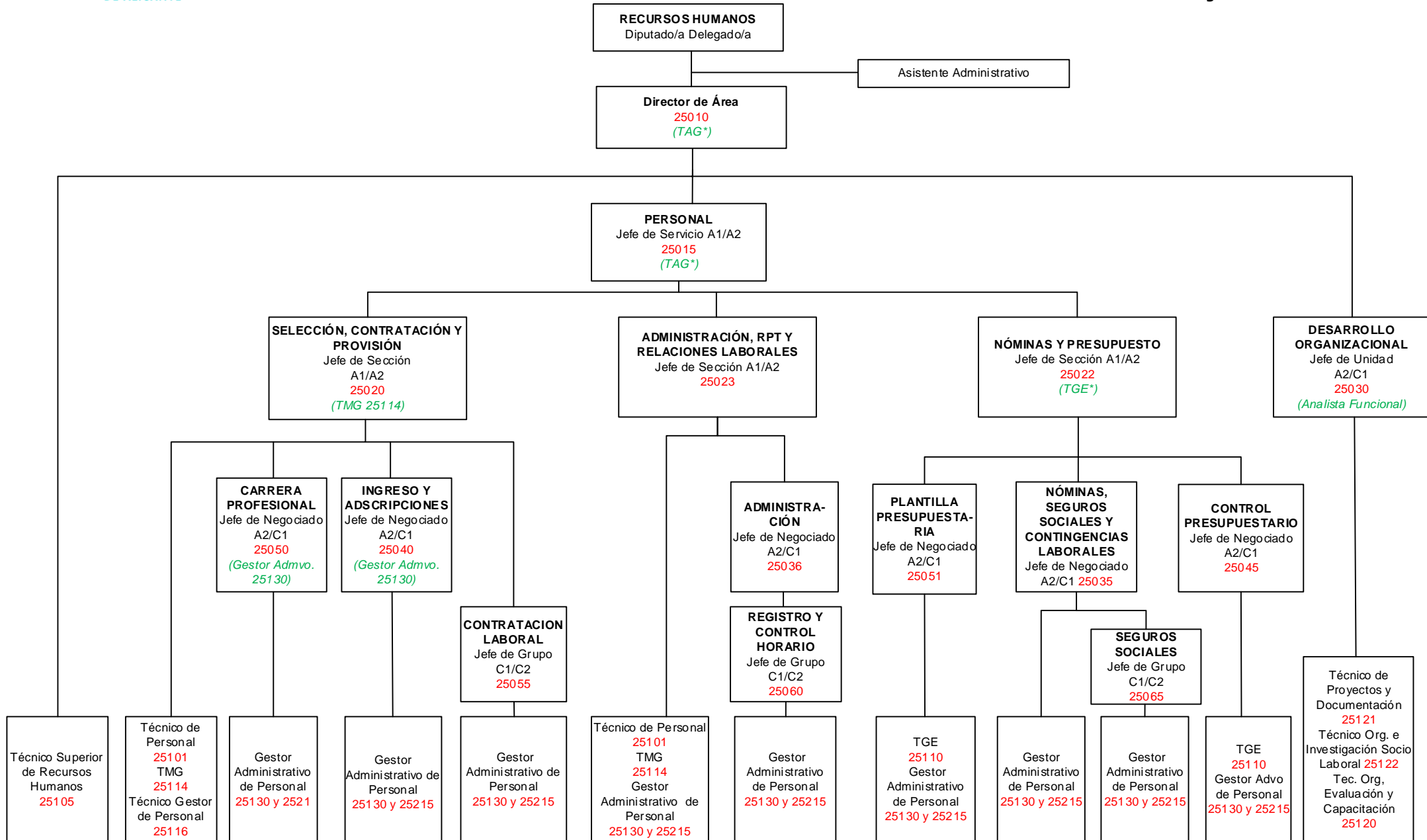

**SERVICIO MANCOMUNADO DE PREVENCIÓN RIESGOS LABORALES**

- Área de Recursos Humanos -

Organigrama de  
Estructura  
Organizativa

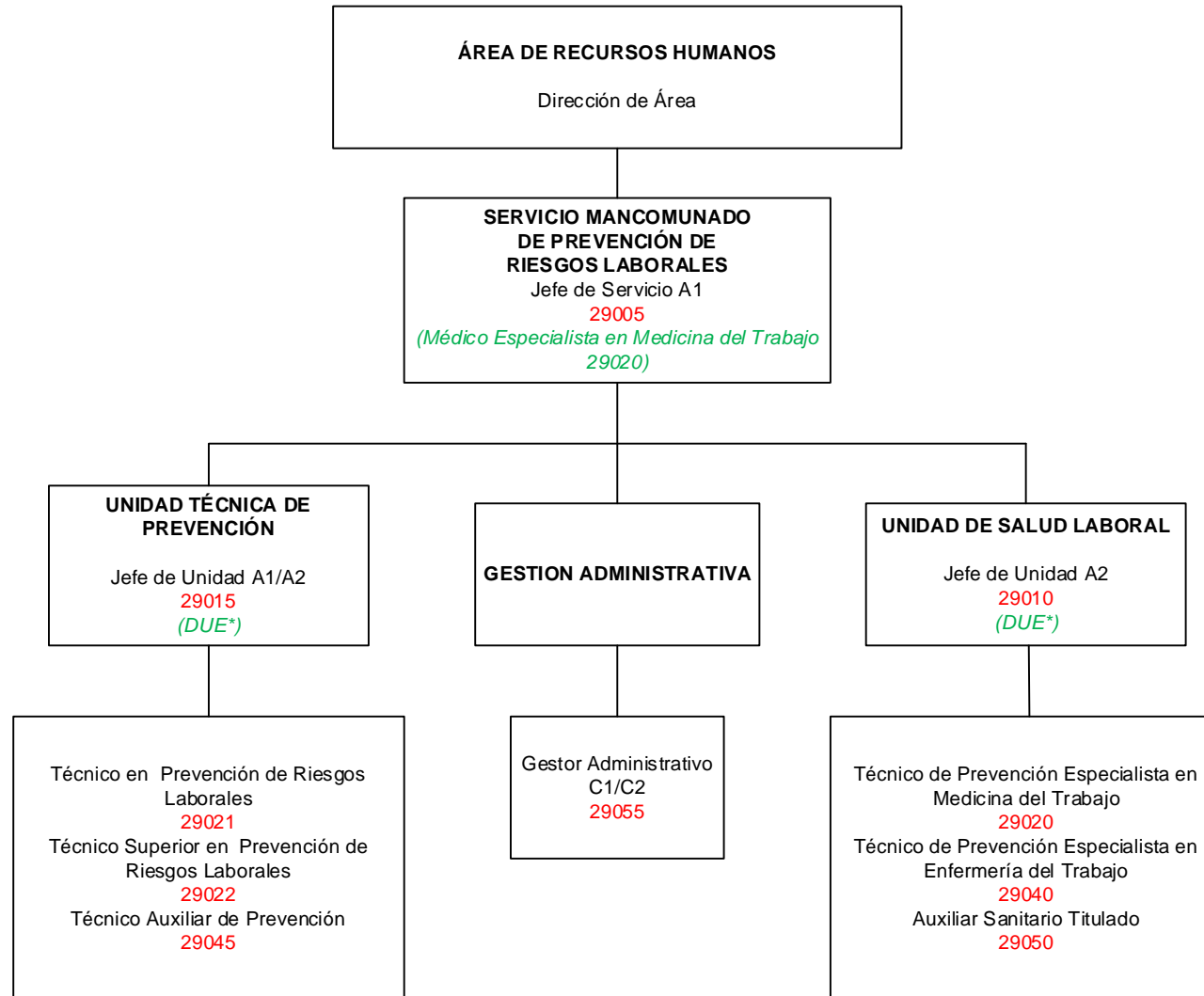

## FORMACIÓN

- Área de Recursos Humanos -

**ÁREA DE RECURSOS HUMANOS**  
Dirección de Área

**FORMACIÓN**  
Jefe de Servicio A1/A2  
**27010**

**UNIDAD DE  
FORMACIÓN Y  
ADMINISTRACIÓN**

**UNIDAD TÉCNICA Y DE  
CONSULTORÍA DE  
FORMACIÓN**

Jefe de Unidad A1/A2  
**27011**

**SOPORTE TIC**  
Coordinador A2/C1  
**27017**

Técnico de Informática  
  
Técnico Medio  
de Gestión Telemática  
**27040**

**FORMACIÓN CONTINUA**  
Jefe Negociado C1/C2  
**27026**  
*(Gestor Administrativo  
27060)*

Técnico de Gestión  
Económica  
**27015**  
Técnico Medio de  
Formación  
**27050**  
Profesor Traductor de  
Valenciano  
**27036**

Encargado Formación  
Continua  
**27030**  
Encargado Formación  
Informática  
**27031**  
Gestor Administrativo  
**27060**

**ADMINISTRACIÓN DE  
CURSOS**  
Jefe de Negociado A2/C1  
**27025**  
*(Gestor Administrativo 27060)*

Gestor Administrativo  
**27060**  
Encargado Aulas de  
Formación  
**27032**  
Auxiliar Cursos de Formación  
**27065**

Técnico de Contenidos  
Didácticos  
**27037**  
Técnico Medio de Formación  
**27050**  
Gestor Administrativo  
**27060**

**FORMACIÓN Y CALIDAD**

- Área de Recursos Humanos -

Organigrama de  
Estructura  
Organizativa

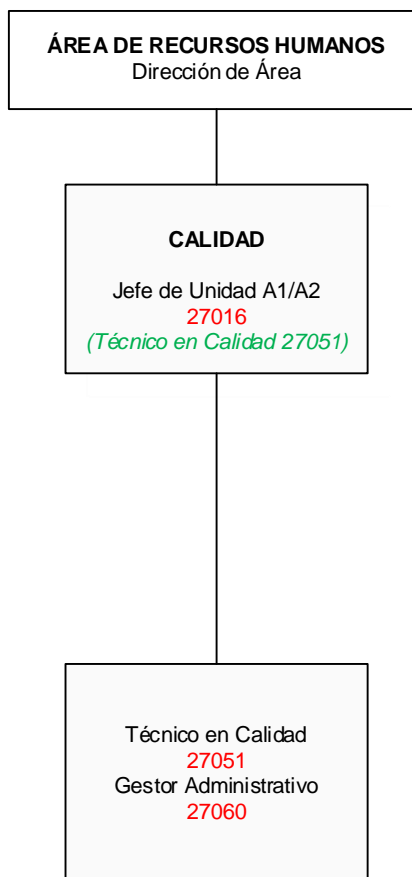

## MODERNIZACIÓN, GESTIÓN DOCUMENTAL Y ARCHIVO

Organigrama de  
Estructura  
Organizativa

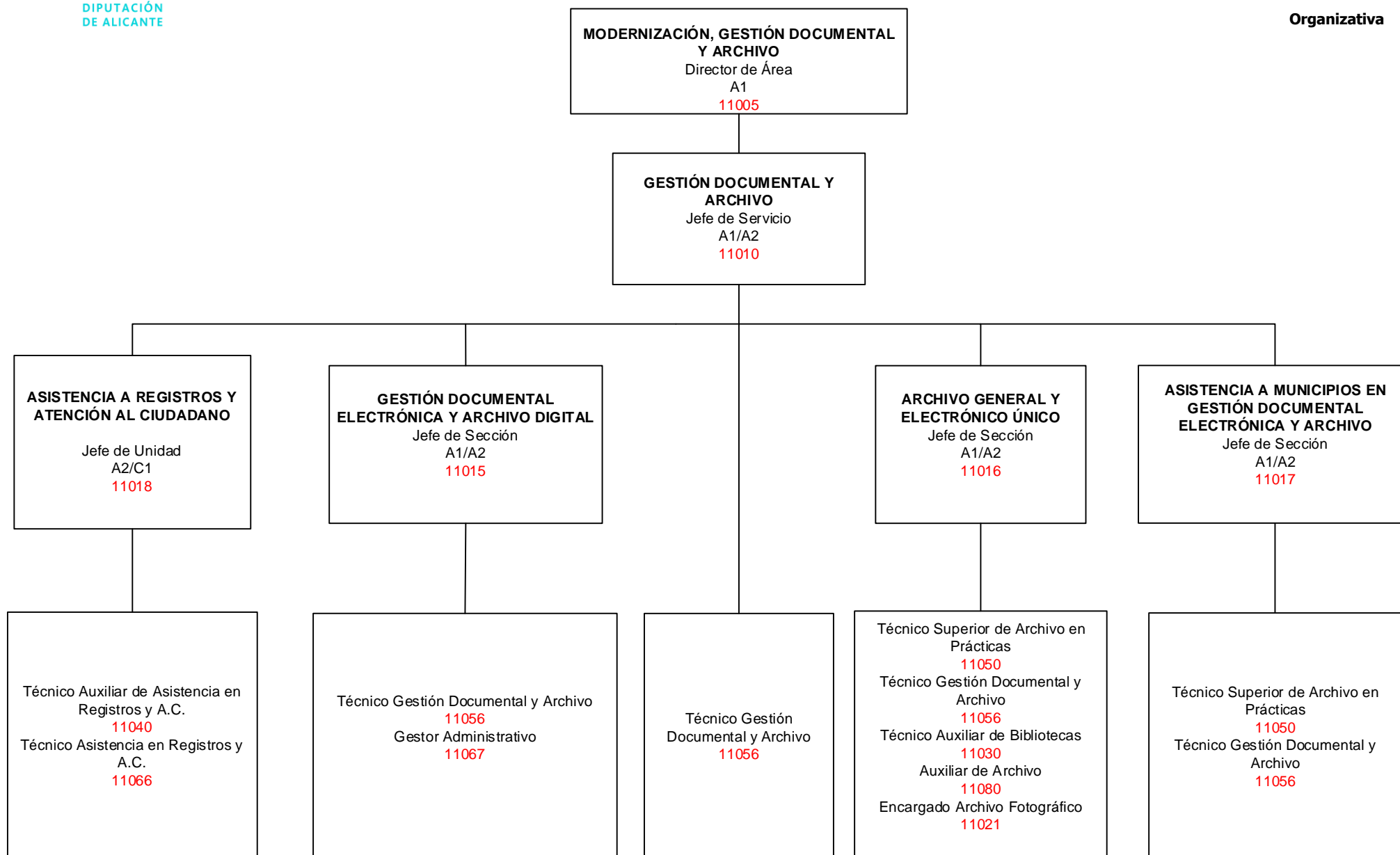

## ÁREA DE LO CONTENCIOSO Y RESPONSABILIDAD PATRIMONIAL

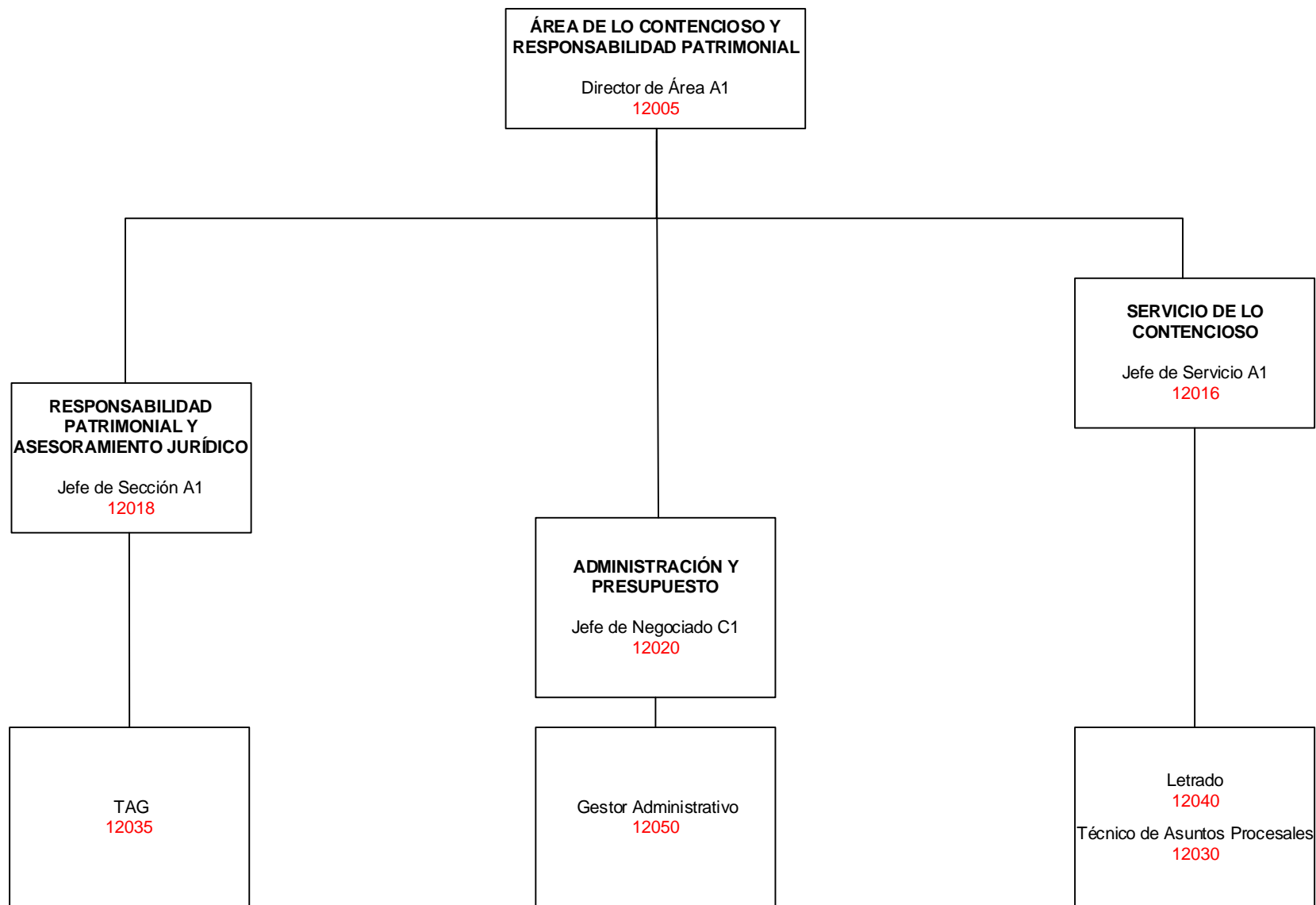

# INFORMÁTICA Y TELECOMUNICACIONES

Organigrama de Estructura Organizativa

-Área de Innovación y Agenda Digital-

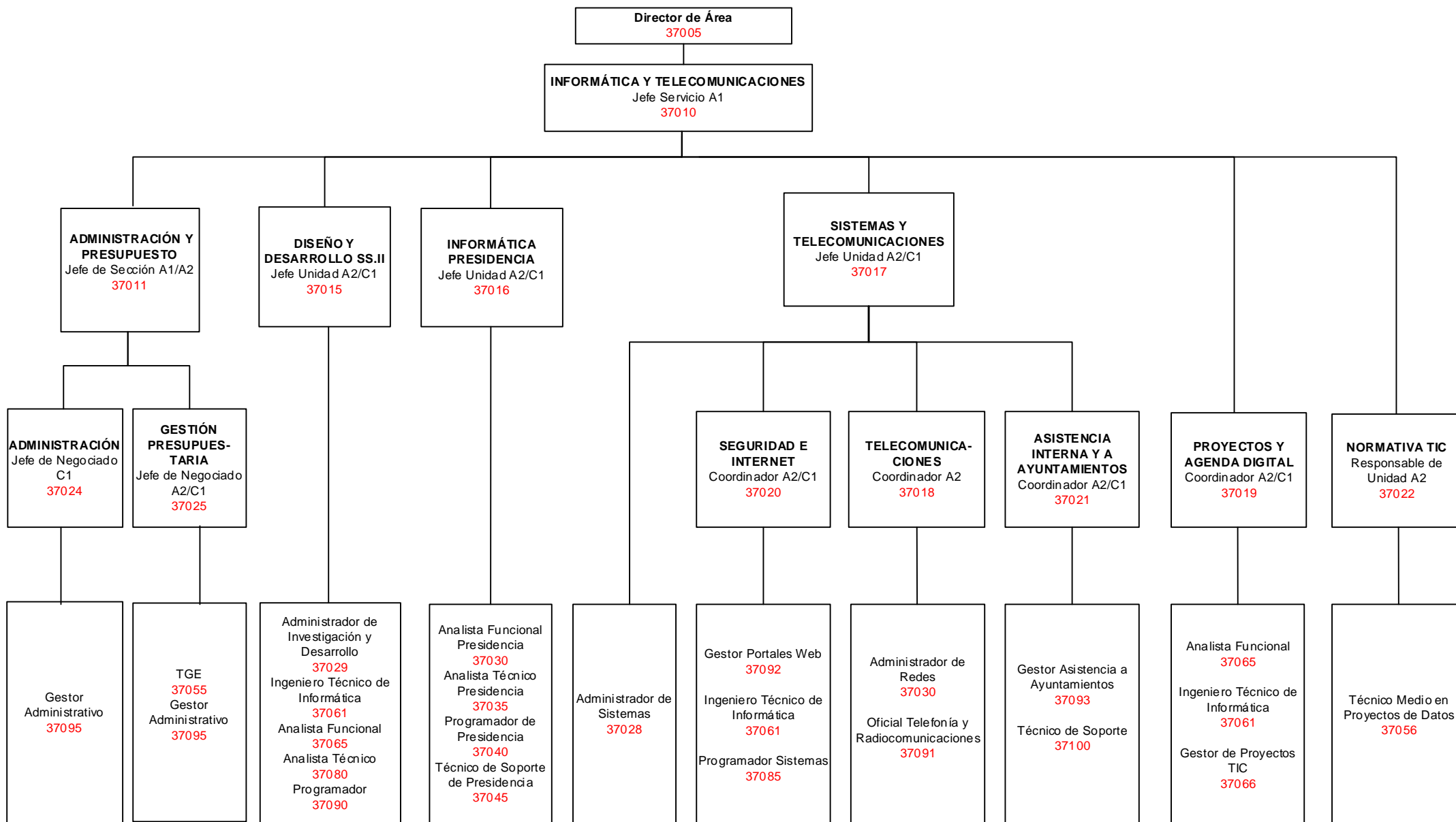



**RÉGIMEN INTERIOR**

**Organigrama de  
Estructura  
Organizativa**

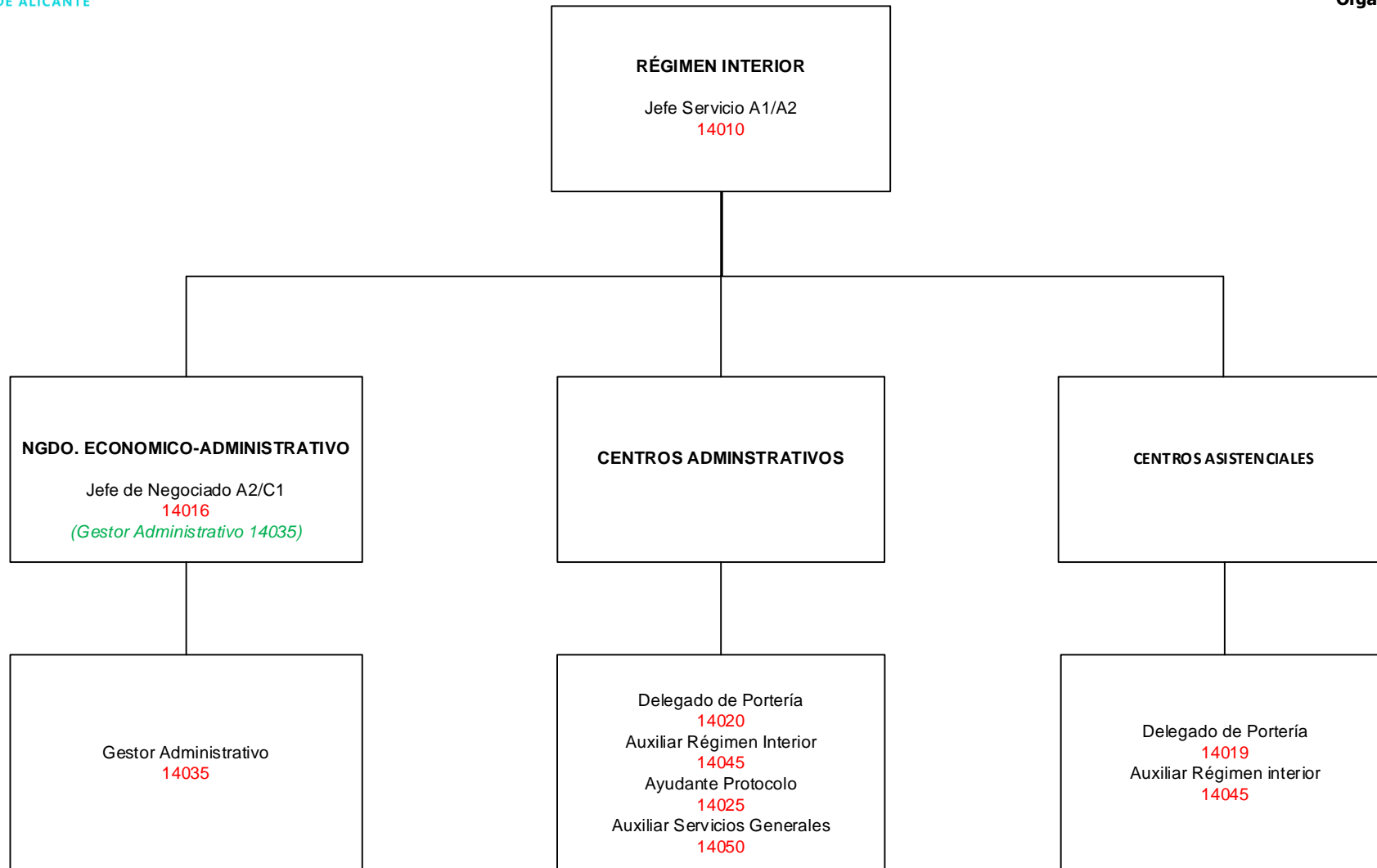

**PARQUE MÓVIL Y TALLERES**

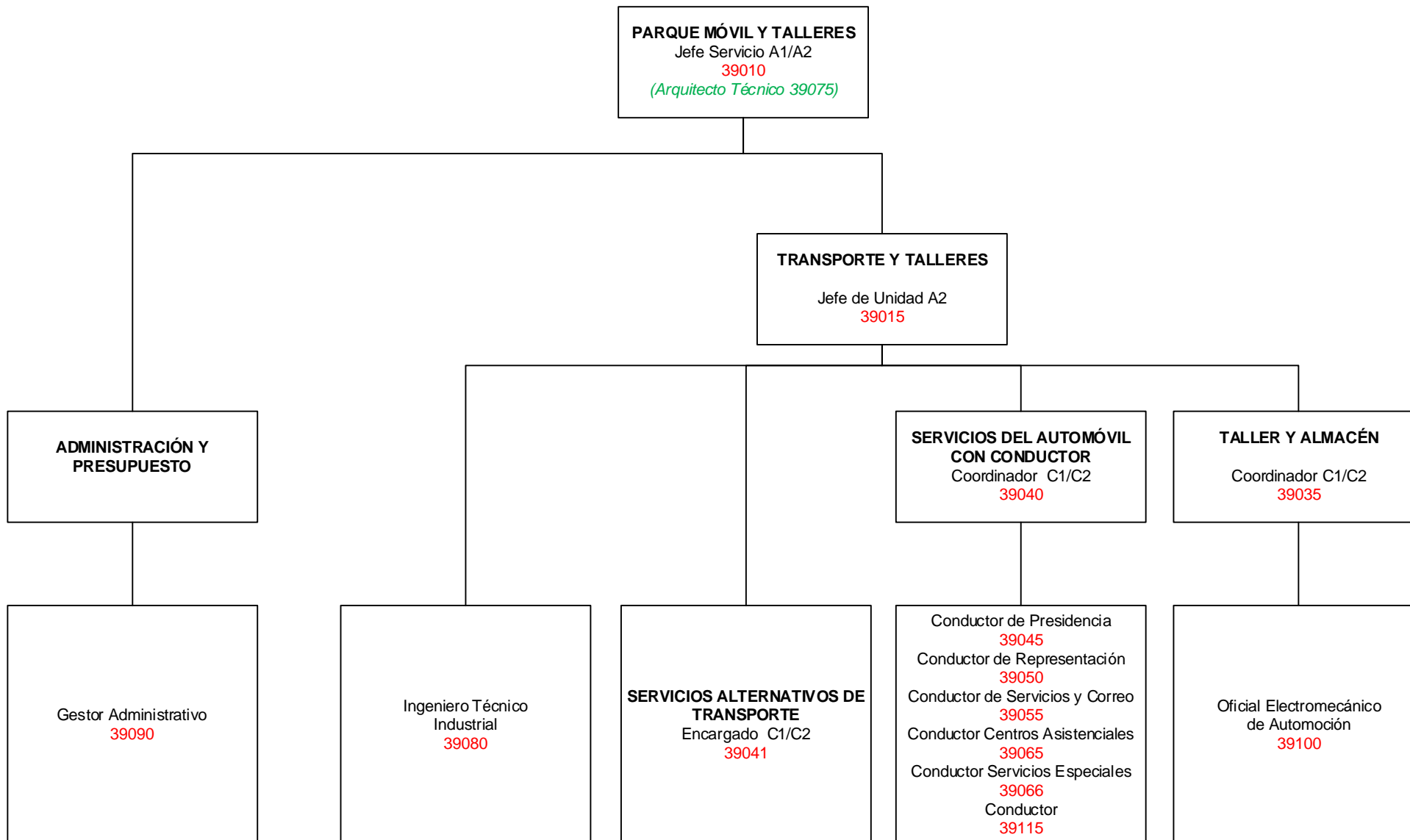

**TRANSPARENCIA, BOP E IMPRENTA**

-Área de Innovación y Agenda Digital-

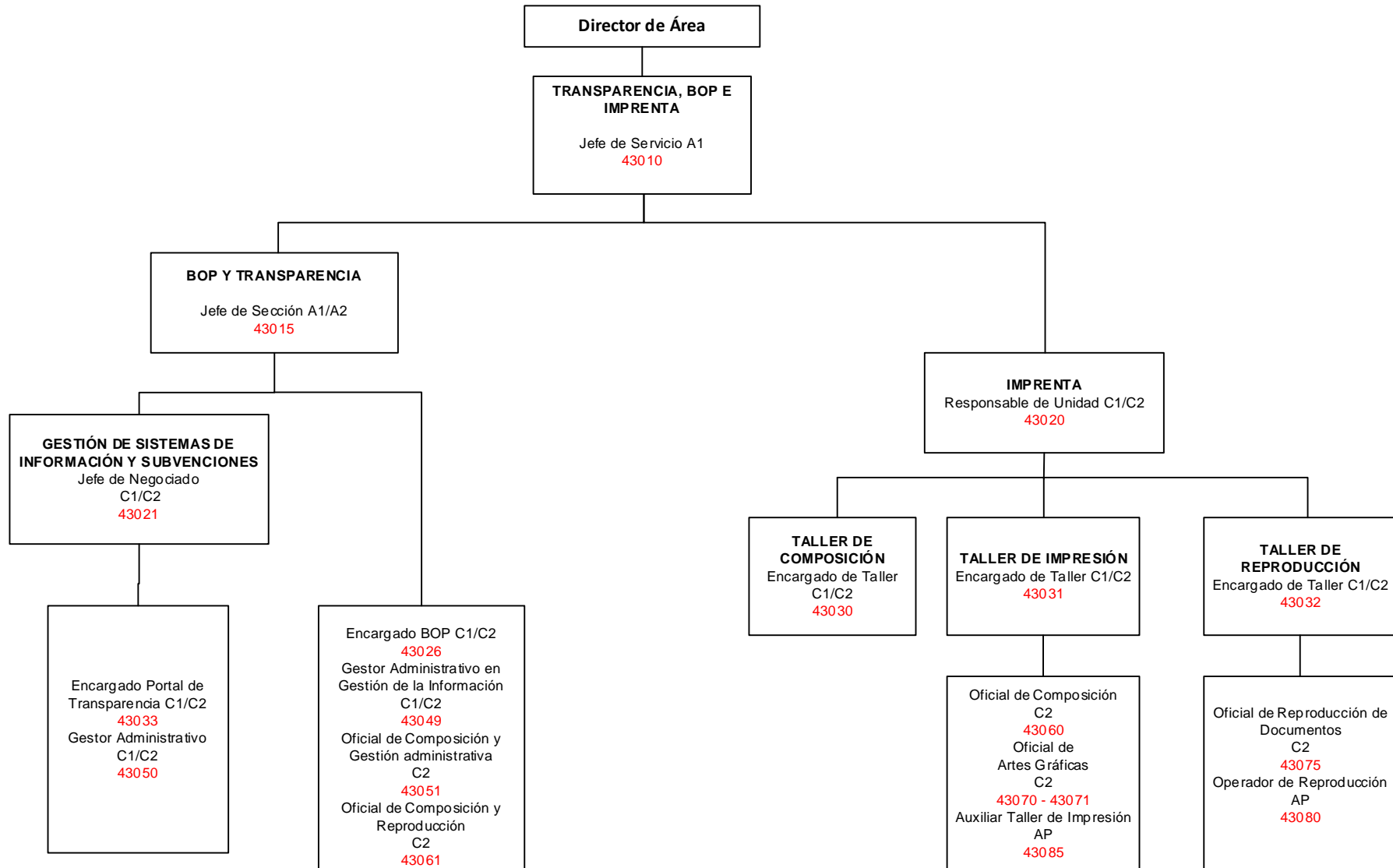

-Área Hogar Provincial-

**DIRECCIÓN DE ÁREA**  
Director de Área  
47010

**SERVICIO ASISTENCIAL**

Jefe Servicio A1/A2  
47015  
(Técnico Medio Calidad\*)

**GERIATRÍA**  
Jefe Unidad  
A1/A2  
47020  
(Psicólogo 47115)

**PLANTAS DE GERIATRÍA**  
Supervisor  
Planta  
C1/C2  
47070  
(TAS 47240)

Peluquero  
47220  
AST - Advo  
47251

AST Geriatria  
47240  
Aux. Hab. Geriatria  
47260

Psicólogo  
47115  
Trabajador Social  
47140  
MOE  
47195  
Animador Sociocultural  
47210  
Gestor Advo  
47216  
Aux. Registro y Documentación  
47296

**ENFERMERÍA**  
Supervisor  
Enfermería A2  
47055  
(DUE 47160)

Diplomado Enfermería  
47160  
AST Consulta  
47250  
Fisioterapeuta  
47155  
AST Fisioterapia  
47250

Médico Medicina General  
47110  
Farmacéutico  
47095  
AST Farmacia  
47245

**MENORES**  
Jefe Unidad  
A1/A2  
47021  
(Maestro Educación Infantil 47170)

**ESCUELA INFANTIL**  
Director  
A2  
47045

Secretario  
47060  
Director de Estudios  
47065  
Maestro Educación Infantil  
47170  
Técnico de Educación Infantil  
47182  
Gestor Advo  
47216  
Auxiliar de Escuela y Comedor  
47266

**EQUIPO EDUCACIÓN NO FORMAL**  
Coordinador  
Educadores  
47050

Educador Social  
47180

**PLANTAS MENORES**  
Supervisor  
Planta C1/C2  
47071  
(TAS 47235)

AST Menores  
47235  
AST Maternales  
47235

Psicólogo  
47115  
Pedagogo  
47120  
Trabajador Social  
47140  
Gestor Advo  
47216

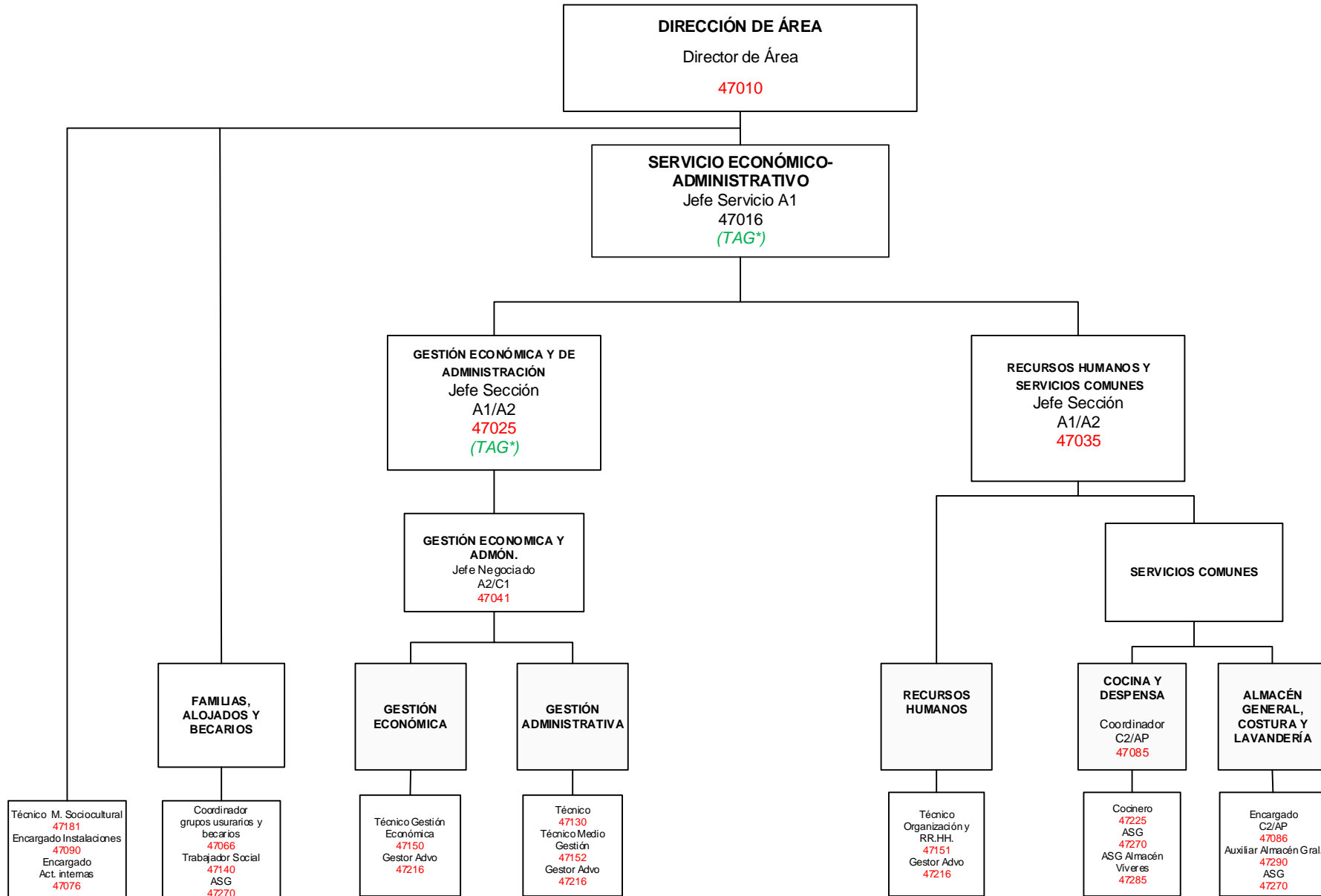

## **BIENESTAR SOCIAL**

-Área de Acción y Promoción Social-

Organigrama de  
Estructura  
Organizativa

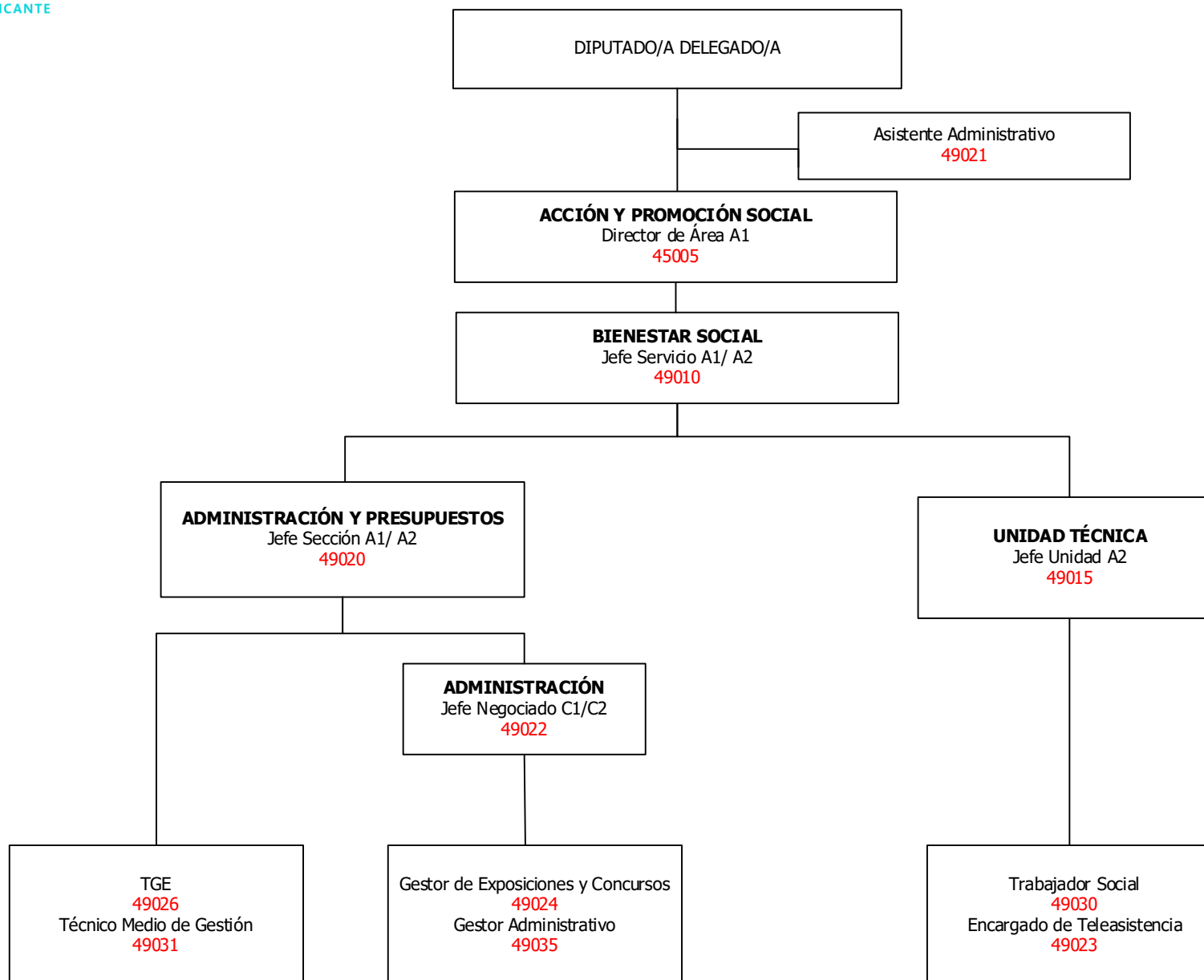

**CULTURA**

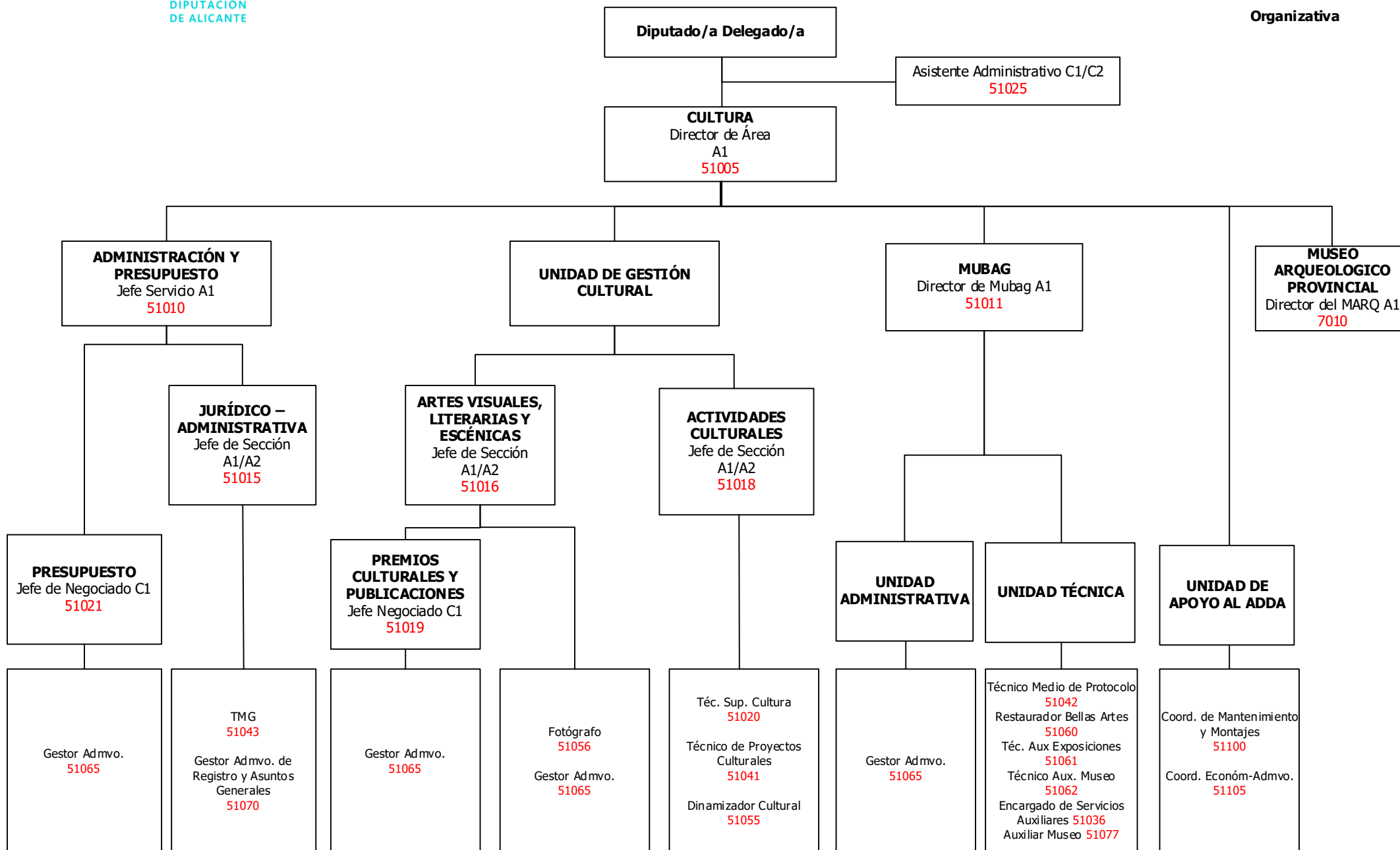

**DEPORTES**

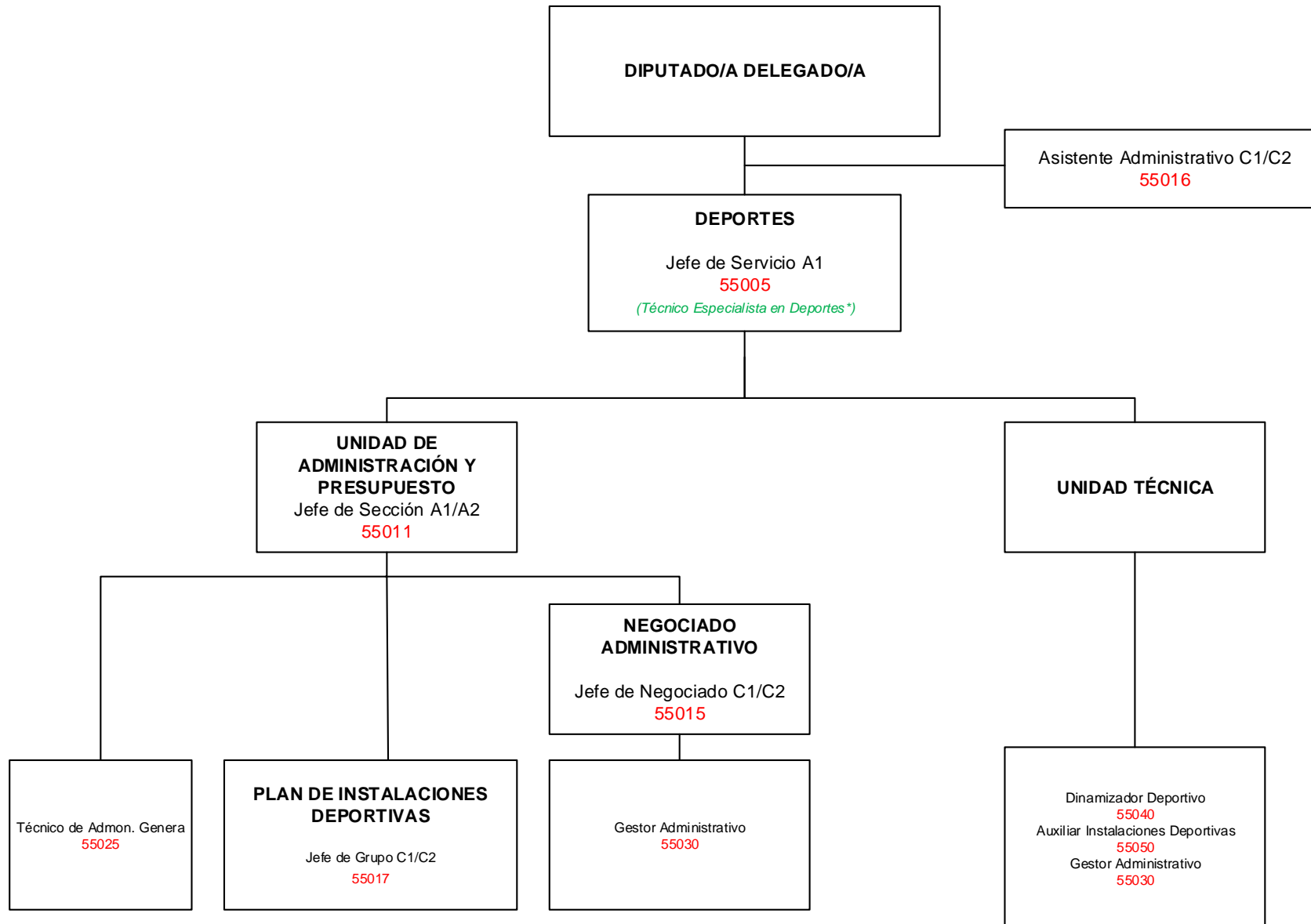



## **IGUALDAD Y JUVENTUD**

-Área de Acción y Promoción Social -

## **Organigrama de Estructura Organizativa**

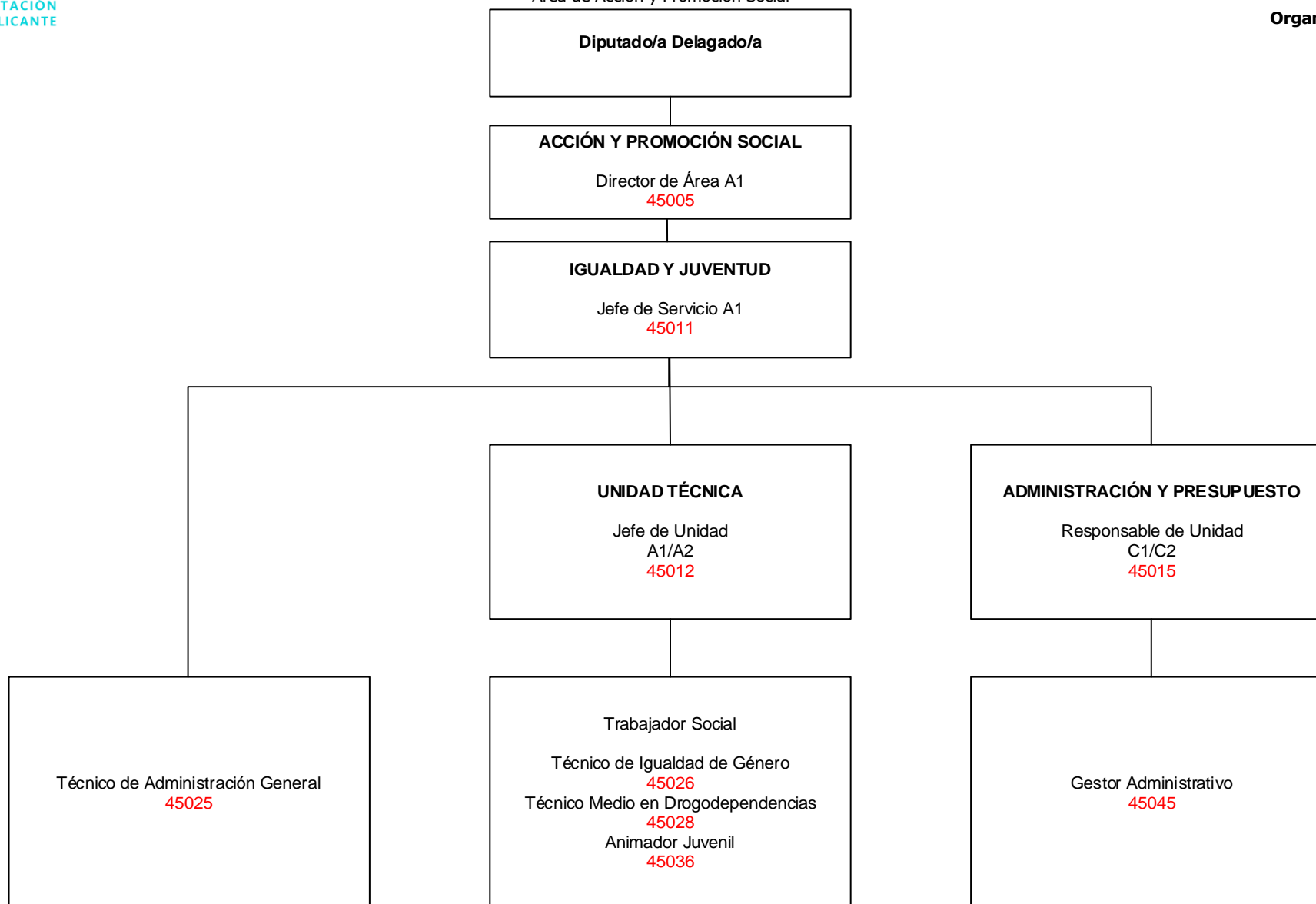

**ÁREA DE COOPERACIÓN**

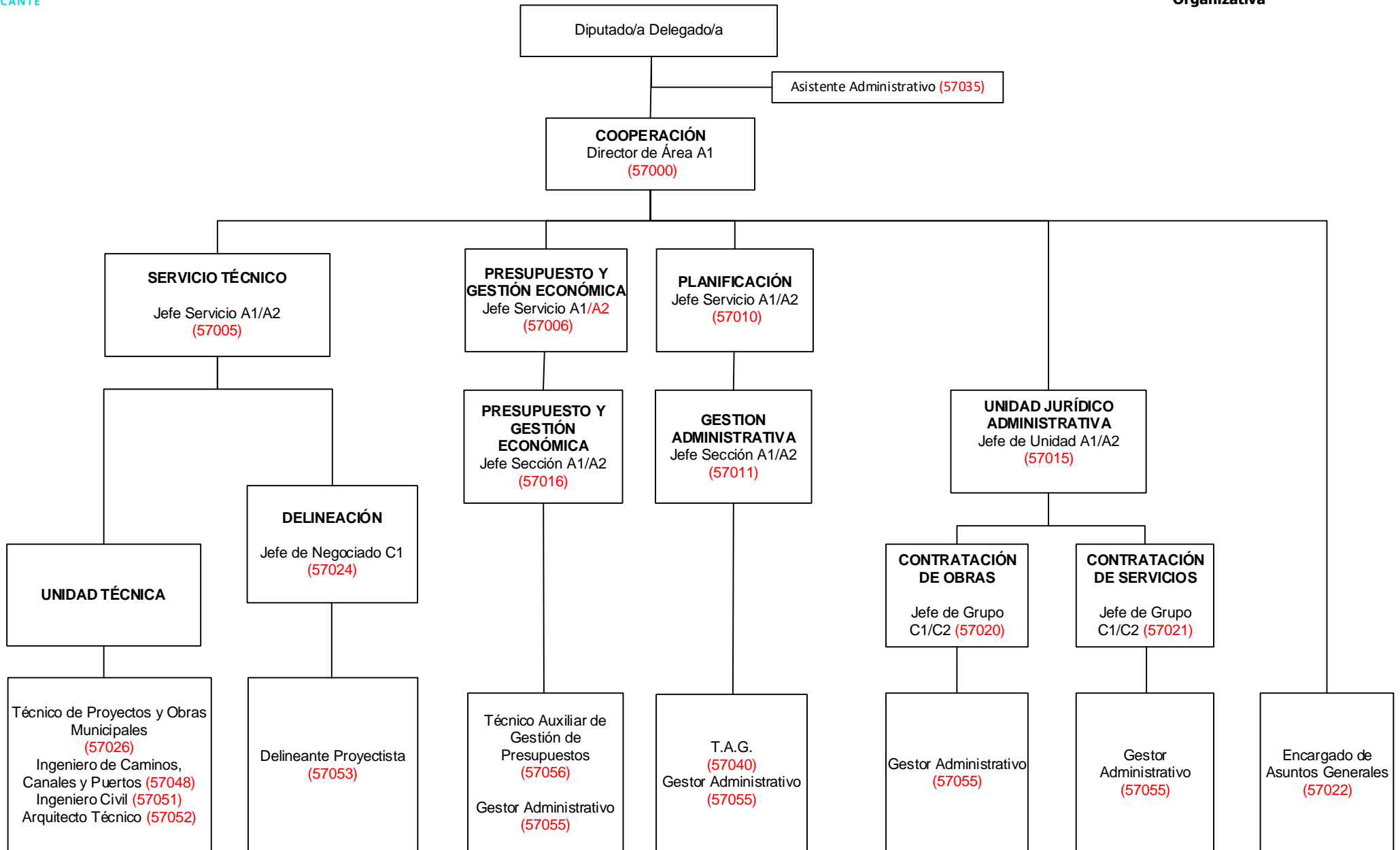

## ÁREA DE DESARROLLO ECONÓMICO, INTELIGENCIA Y ACCIÓN LOCAL

Organigrama de  
Estructura  
Organizativa

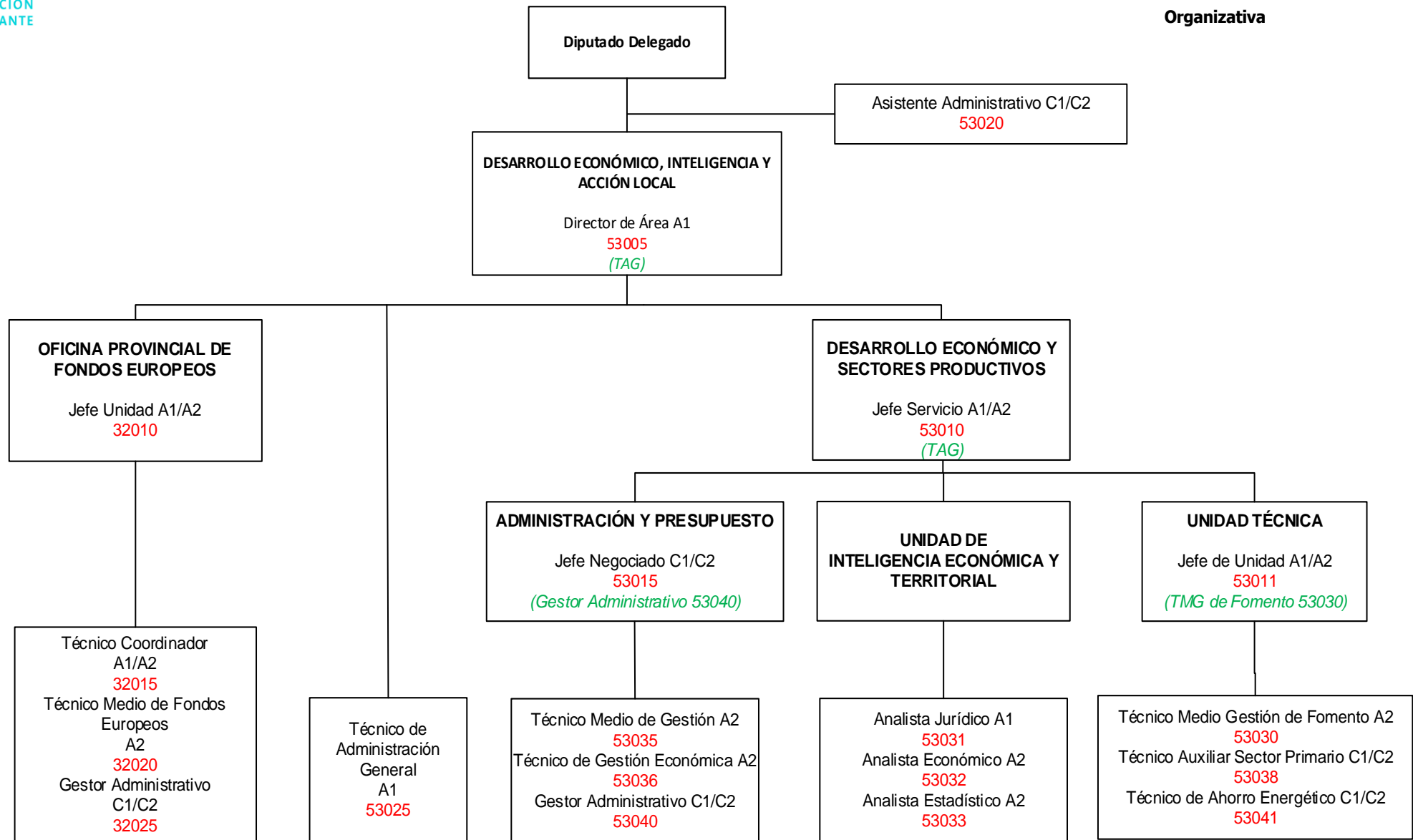

**ÁREA DE MEDIO AMBIENTE, ENERGÍA Y RESIDUOS SÓLIDOS**

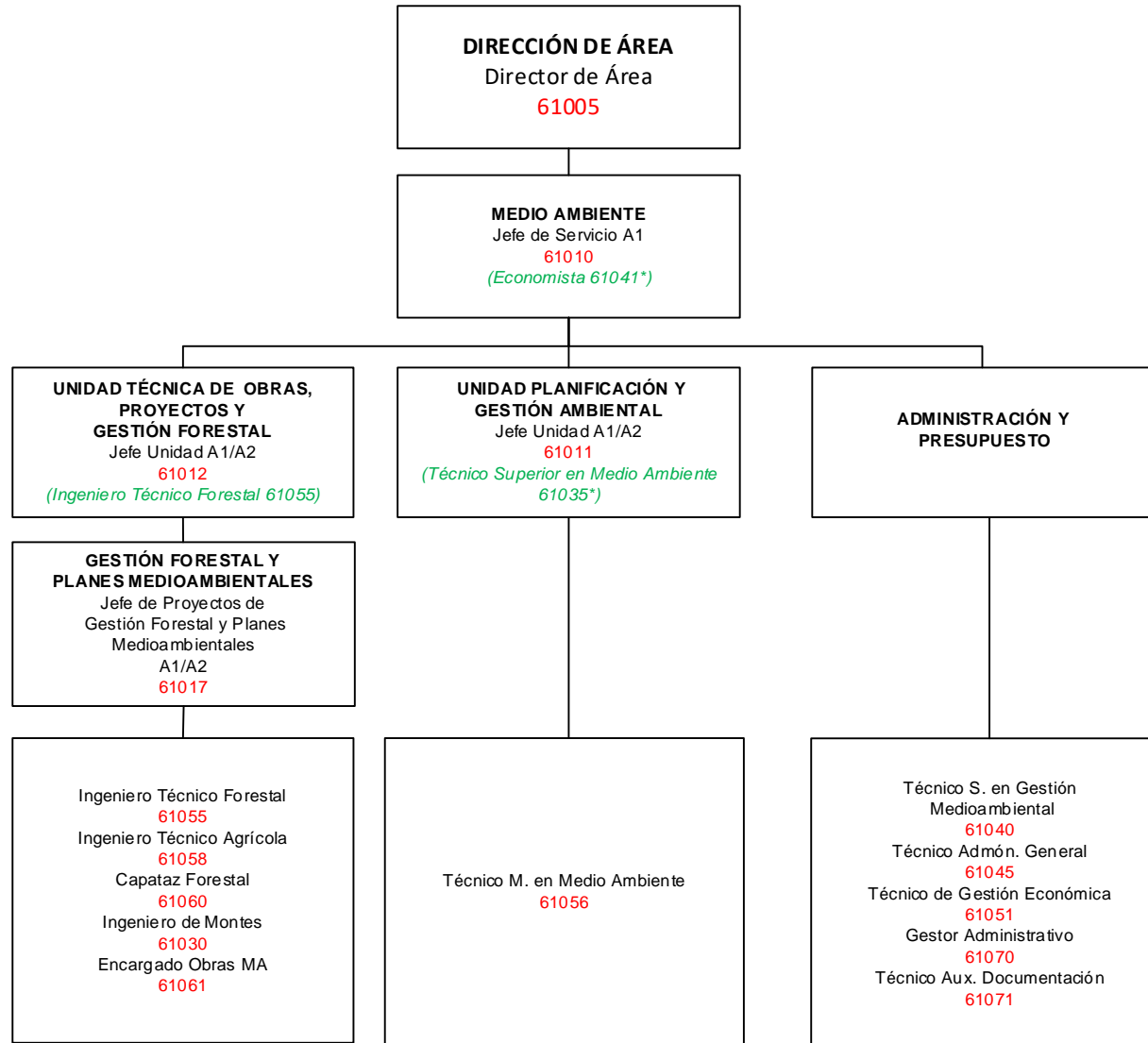

## CICLO HÍDRICO

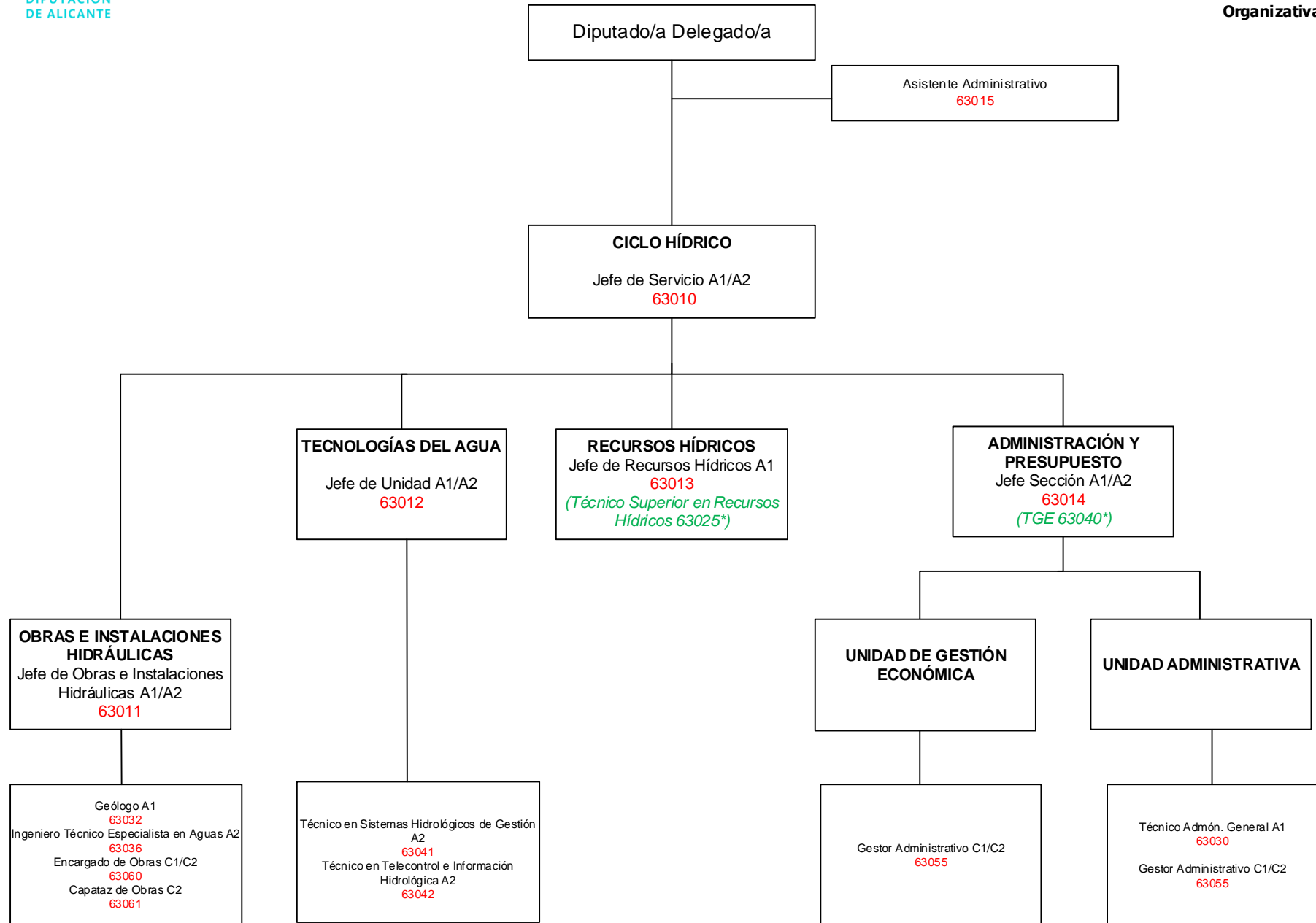

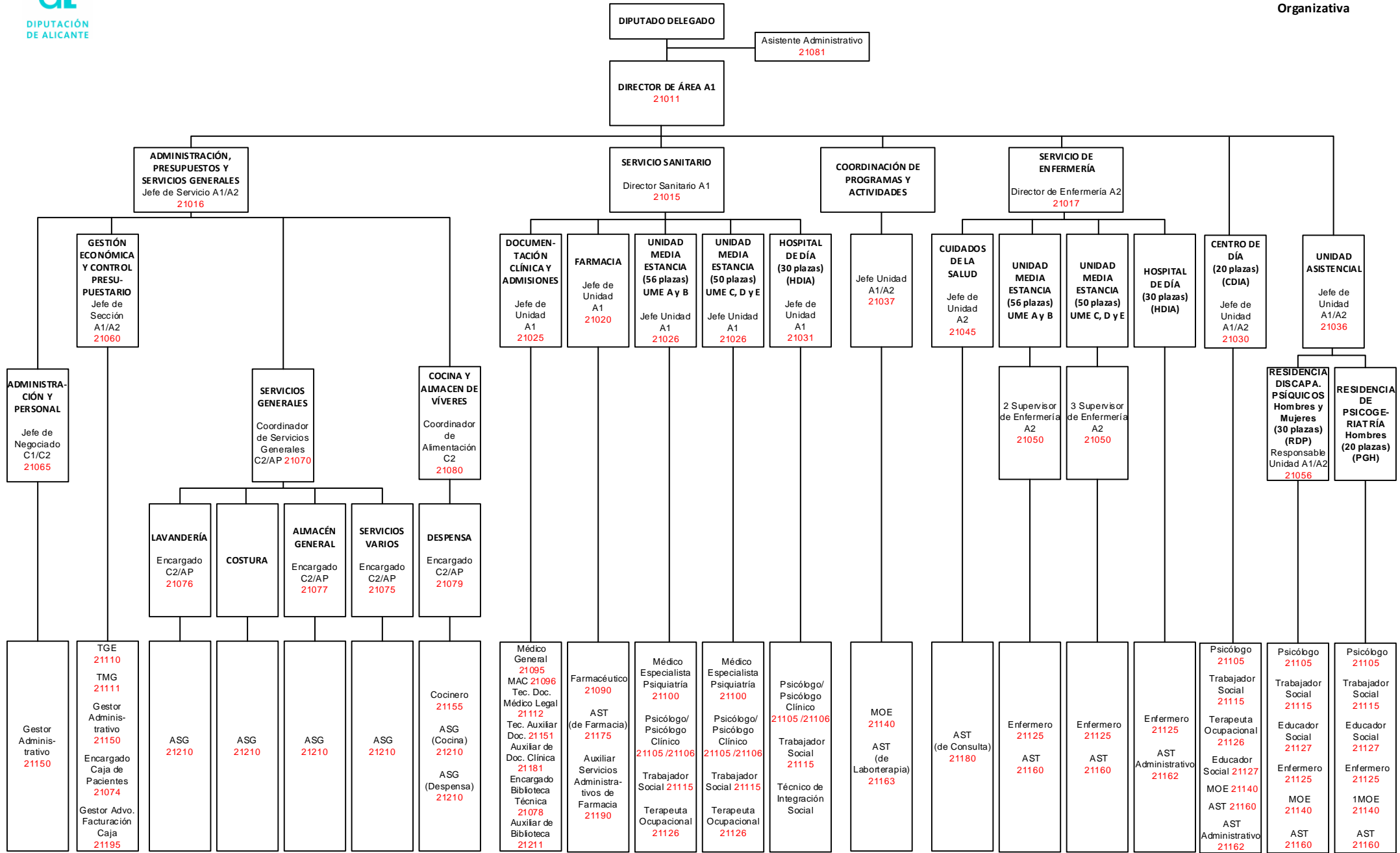

## ÁREA DE ASISTENCIA A MUNICIPIOS

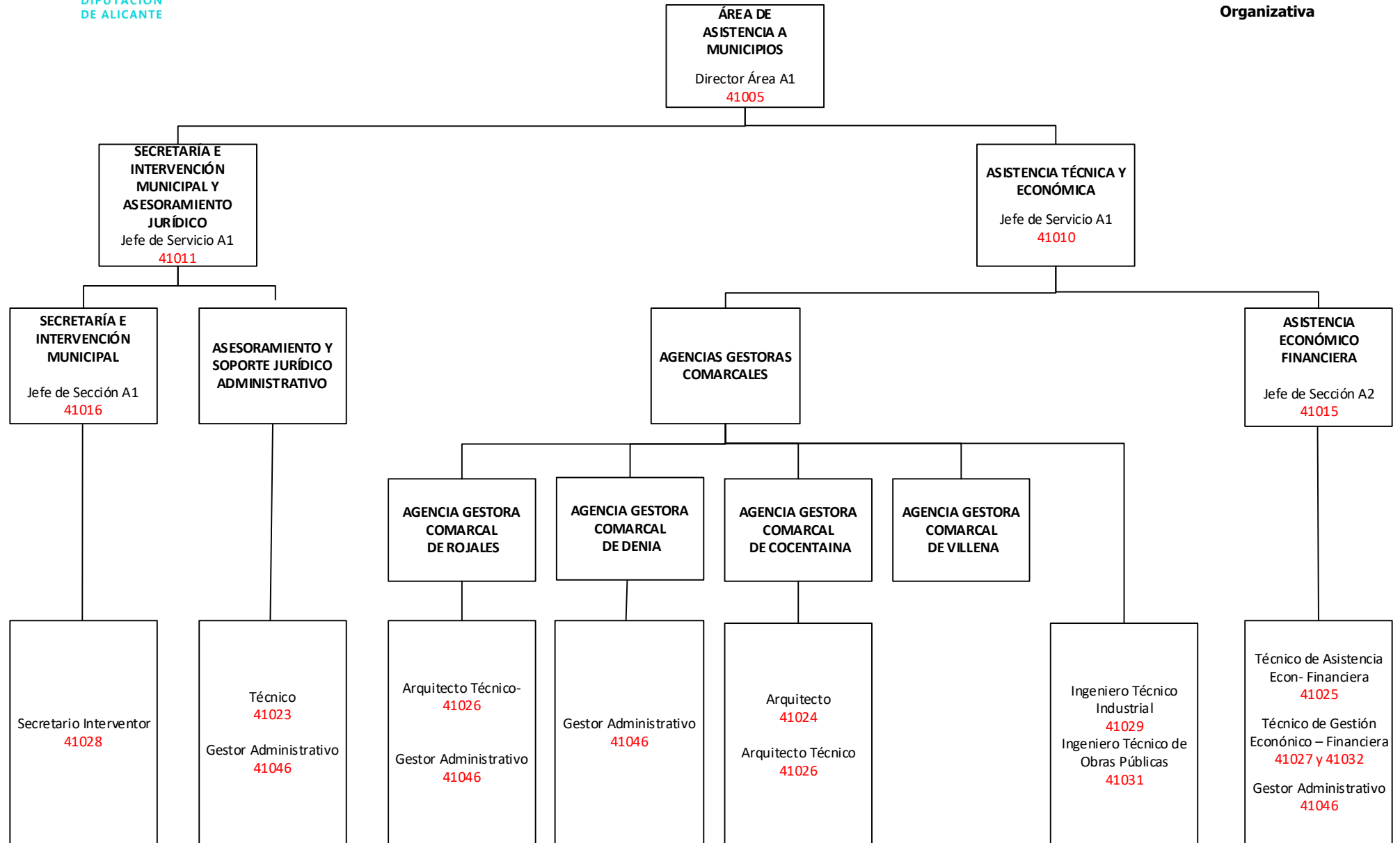

## ACCIÓN LOCAL Y PROGRAMAS EUROPEOS

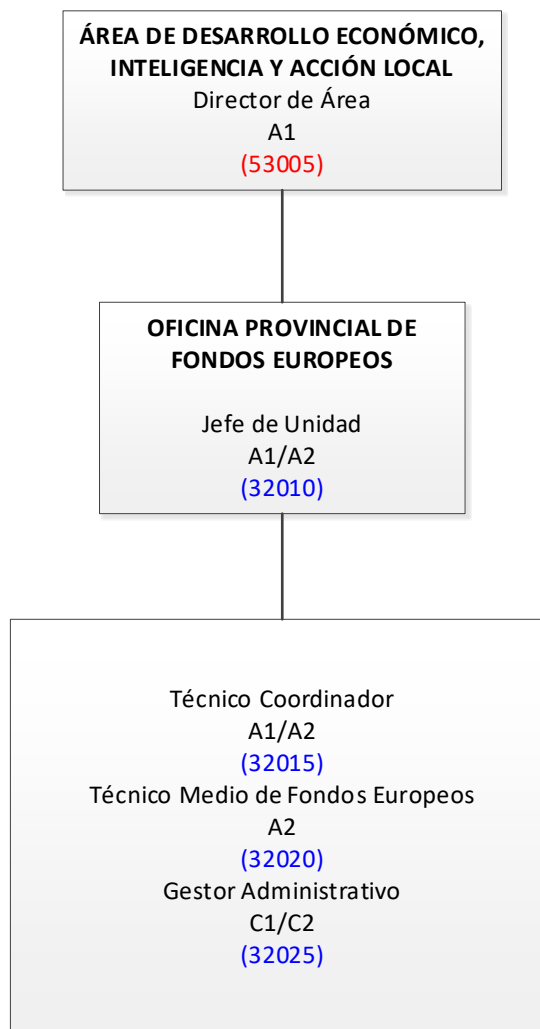



## ARQUITECTURA

- Área de Arquitectura -

Organigrama de  
Estructura  
Organizativa

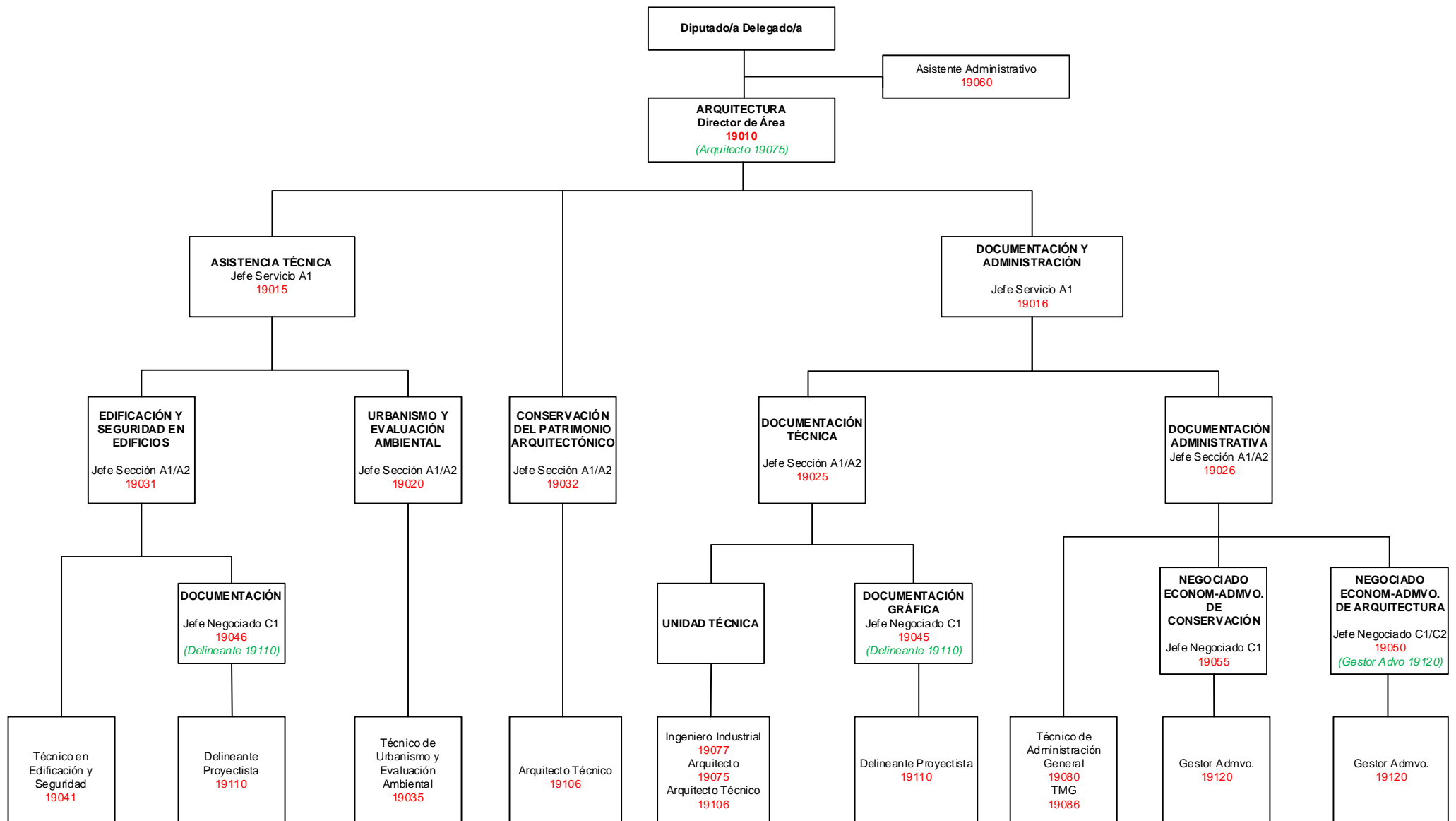

# CARRETERAS

## Organigrama de Estructura Organizativa

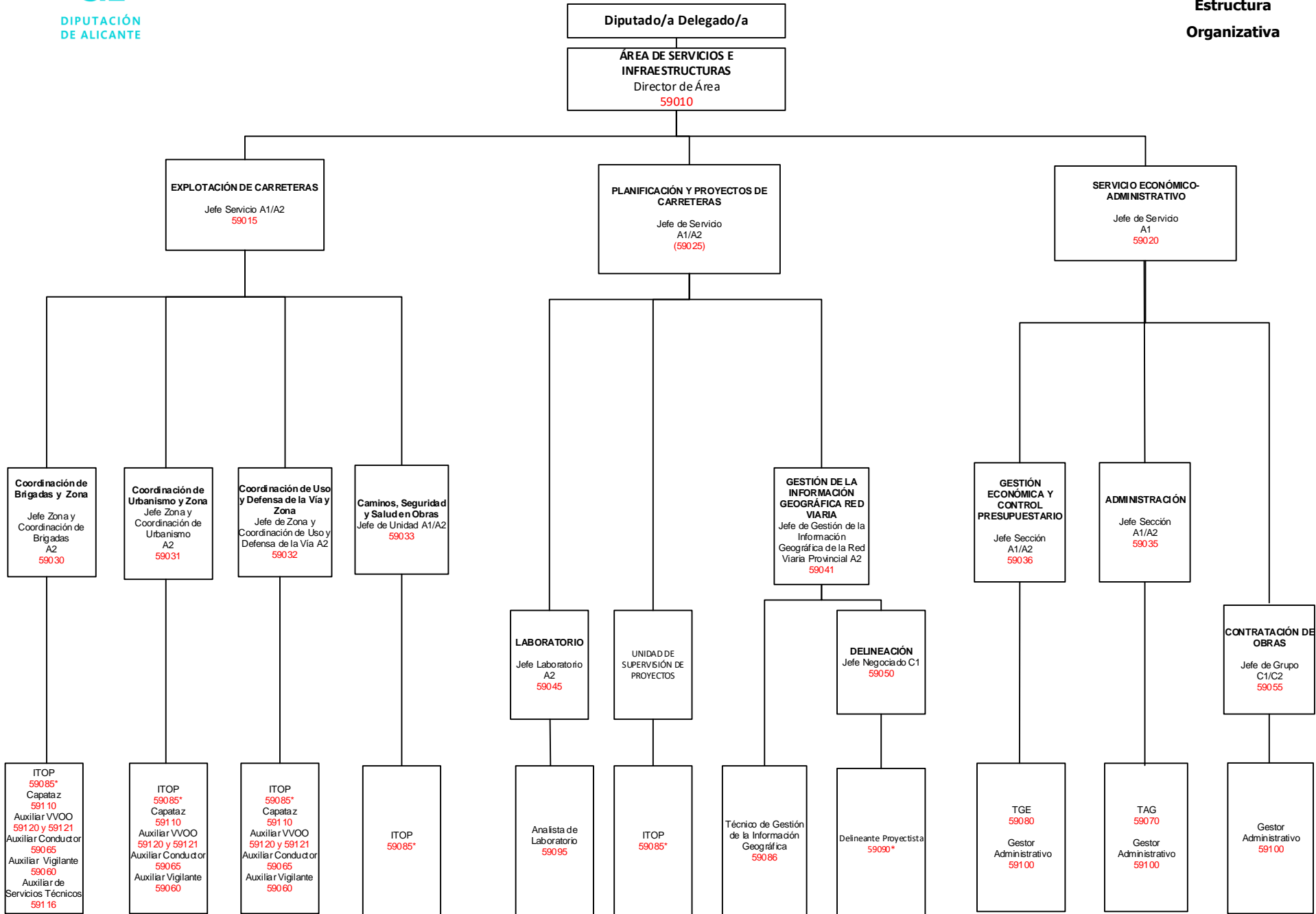

**MUSEO ARQUEOLÓGICO PROVINCIAL**

**CULTURA**  
 Director de Área A1  
 (51005)

**MUSEO**  
 Director del MARQ A1  
 (7010)  
*Conservador Arqueología*

**EXCAVACIONES Y COLECCIONES**  
 Jefe Unidad A1  
 (7015)  
*Conservador Cataloguista*

**DIFUSIÓN Y EXPOSICIONES**  
 Jefe Unidad A1/A2  
 (7016)  
*Conservador Prehistoria*

**INNOVACIÓN Y NUEVAS TECNOLOGÍAS**  
 Jefe Unidad A1/A2  
 (7017)  
*(Ingeniero Técnico Topografía)*

**ADMINIS - TRACIÓN Y PRESUPUESTO**  
 Jefe Sección A1/A2  
 (7020)  
 (TGE)

**EXCAVACIONES**

**REGISTROS Y DEPÓSITOS**

**RESTAURACIÓN**

**EXPOSICIONES**

**DISEÑO Y MAQUETACIÓN**

**BIBLIOTECAS**

**ADMINIS - TRACIÓN**  
 Jefe Grupo C1/C2  
 (7030)  
*(Gestor Administrativo)*

Conservador de Arqueología  
 Conservador Medieval  
 Conservador de Prehistoria

Técnico de Excavaciones  
 (7081)

Técnico Registro e Inventario  
 (7070)  
 Técnico de Colecciones  
 (7083)

Restaurador Arqueología A2  
 (7060)  
 Técnico Auxiliar Restauración Arqueológica  
 (7084)

Técnico de Exposiciones  
 (7065)

Técnico de Diseño Gráfico y Maquetación  
 (7075)

Técnico Medio Gestión Bibliotecas  
 (7061)  
 Técnico Auxiliar de Bibliotecas  
 (7082)

Gestor Administrativo  
 (7085)

## ÁREA ACCIÓN Y PROMOCIÓN SOCIAL

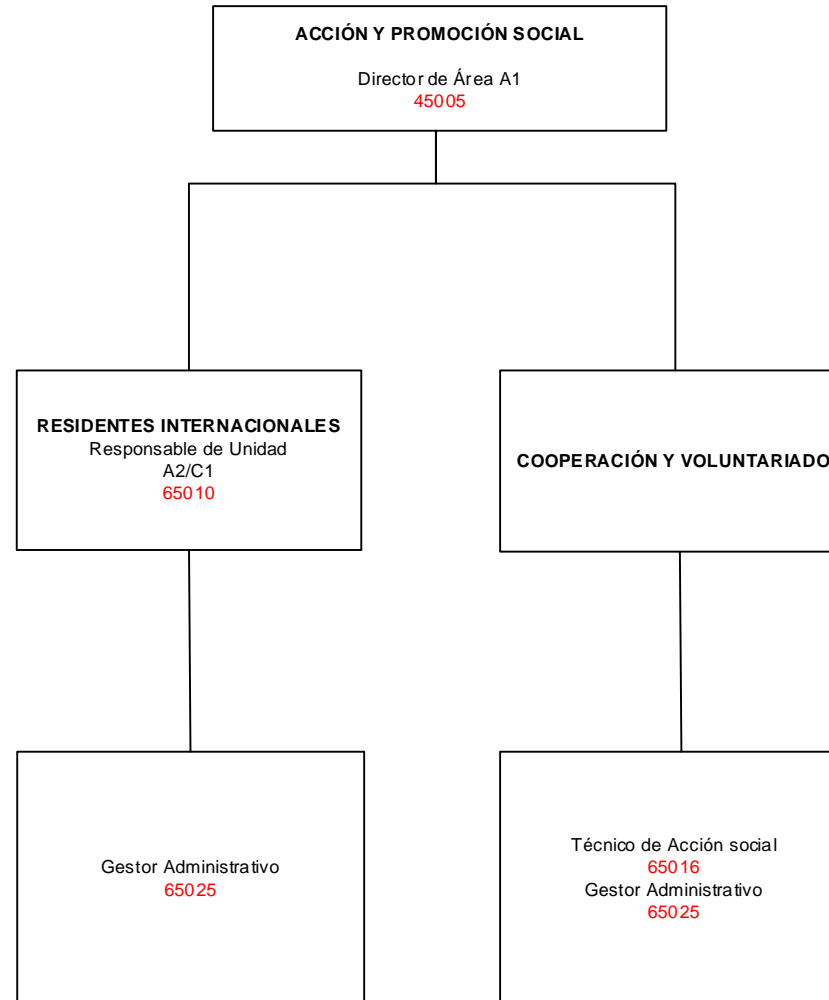

## RESIDUOS SÓLIDOS URBANOS

Organigrama de  
Estructura  
Organizativa

