Documento adaptado electrónicamente para ser publicado de conformidad con lo previsto en la LOPD-GDD. Imprenta Provincial de la Diputación de Alicante. Servicio de Transparencia, BOP e Imprenta

EJERCICIO 2025

BALANCE

CUENTAS	ACTIVO	NOTAS EN MEMORIA	EJ. 2025	EJ. 2024	CUENTAS	PATRIMONIO NETO Y PASIVO	NOTAS EN MEMORIA	EJ. 2025	EJ. 2024
	A) Activo no corriente		**1.246.282.331,04**	**1.252.828.411,95**		**A) Patrimonio neto**		**1.604.683.139,58**	**1.515.202.652,96**
	I) Inmovilizado intangible		**4.238.509,19**	**3.763.422,05**		**I) Patrimonio**		**934.953.555,96**	**934.953.555,96**
203,(2803),(2903)	2. Propiedad industrial e intelectual		26.637,45	36.612,61	100,101	1. Patrimonio		934.953.555,96	934.953.555,96
206,(2806),(2906)	3. Aplicaciones informáticas		1.241.403,38	751.392,06					
207,(2807),(2907)	4. Inversiones sobre activos utilizados en régimen de arrendamiento o cedidos		2.831,24	35.822,10		**II) Patrimonio generado**		**638.254.023,89**	**548.027.542,24**
					120	1. Resultados de ejercicios anteriores		571.490.176,46	574.691.571,72
208,209,(2809),(2909)	5. Otro inmovilizado intangible		2.967.637,12	2.939.595,28	129	2. Resultado del ejercicio		66.763.847,43	-26.664.029,48
	II) Inmovilizado material		**1.101.997.096,43**	**1.107.122.517,75**		**IV) Subvenciones recibidas pendientes de imputación a resultados**		**31.475.559,73**	**32.221.554,76**
210,(2810),(2910),(2990)	1. Terrenos		58.515.476,86	58.072.779,83					
211,(2811),(2911),(2991)	2. Construcciones		28.365.986,98	30.802.613,34	130,131,132	1. Subvenciones recibidas pendientes de imputación a resultados		31.475.559,73	32.221.554,76
212,(2812),(2912),(2992)	3. Inraestructuras		989.404.782,19	989.643.242,48					
213,(2813),(2913),(2993)	4. Bienes del patrimonio histórico		10.298.820,55	10.298.820,55		**B) Pasivo no corriente**		**30.000,00**	**30.000,00**
214,215,216,217 ,218,219,(2814),(2815) ,(2816),(2817),(2818),(2819) ,(2914),(2915),(2916),(2917) ,(2918),(2919),(2999)	5. Otro inmovilizado material		12.832.298,91	13.821.182,21		**II) Deudas a largo plazo**		**30.000,00**	**30.000,00**
					173,174,178,179 ,180,185	4. Otras deudas		30.000,00	30.000,00
						C) Pasivo corriente		**25.683.309,04**	**50.758.296,98**
2300,2310,232,233 ,234,235,237,238 ,2390	6. Inmovilizado material en curso y anticipos		2.579.730,94	4.483.879,34		**I) Provisiones a corto plazo**		**568.265,46**	**1.358.531,98**
					58	1. Provisiones a corto plazo		568.265,46	1.358.531,98
	III) Inversiones inmobiliarias		**47.255.053,35**	**49.150.800,08**		**II) Deudas a corto plazo**		**1.336.738,81**	**1.405.934,68**
220,(2820),(2920)	1. Terrenos		2.859.315,09	2.859.315,09	4003,4013,41313,4183 ,523,524,528,529 ,560,561	4. Otras deudas		1.336.738,81	1.405.934,68
221,(2821),(2921)	2. Construcciones		44.395.738,26	46.291.484,99					
	V) Inversiones financieras a largo plazo en entidades del grupo, multigrupo y asociadas		**92.614.631,61**	**92.614.631,61**		**III) Deudas con entidades del grupo, multigrupo y asociadas a corto plazo**		**144,89**	**144,89**
2500,2510,(2940)	1. Inversiones financieras en patrimonio de entidades de derecho público		84.715.301,69	84.715.301,69	4002,4012,41312,4182 ,51	1. Deudas con entidades del grupo, multigrupo y asociadas a corto plazo		144,89	144,89
2501,2511,(259),(2941)	2. Inversiones financieras en patrimonio de sociedades		6.829.329,92	6.829.329,92					
						IV) Acreedores y otras cuentas a pagar a corto plazo		**23.778.159,88**	**47.993.685,43**
2502,2512,(2942)	3. Inversiones financieras en patrimonio de otras entidades		1.070.000,00	1.070.000,00	4000,4010,4130,41310 ,416,4180,522	1. Acreedores por operaciones de gestión		9.164.035,50	34.115.079,20
	VI) Inversiones financieras a largo plazo		**177.040,46**	**177.040,46**	4001,4011,410,41311 ,414,4181,419,550 ,554,559	2. Otras cuentas a pagar		12.629.742,53	10.769.079,72
260,(269)	1. Inversiones financieras en patrimonio		169.227,30	169.227,30					
261,2620,2629,264 ,266,267,(297),(2980)	2. Créditos y valores representativos de deuda		7.813,16	7.813,16	475,476,477	3. Administraciones públicas		1.984.381,85	3.109.526,51
	B) Activo corriente		**384.114.117,58**	**313.162.537,99**					
	II) Existencias		**7.948.506,20**	**9.493.259,63**					
37	1. Activos construidos o adquiridos para otras entidades		7.948.506,20	9.493.259,63					
	III) Deudores y otras cuentas a cobrar		**1.294.878,66**	**26.756.169,07**					
4300,4310,4430,446 ,(4900)	1. Deudores por operaciones de gestión		395.520,65	25.821.721,77					
4301,4311,4431,440 ,441,442,449,(4901) ,550,555,558	2. Otras cuentas a cobrar		858.190,93	929.929,10					
470,471,472	3. Administraciones públicas		41.167,08	4.518,20					
	V) Inversiones financieras a corto plazo		**60,00**	**60,00**					

Documento adaptado electrónicamente para ser publicado de conformidad con lo previsto en la LOPD-GDD. Imprenta Provincial de la Diputación de Alicante. Servicio de Transparencia, BOP e Imprenta

EJERCICIO 2025

BALANCE

CUENTAS	ACTIVO	NOTAS EN MEMORIA	EJ. 2025	EJ. 2024	CUENTAS	PATRIMONIO NETO Y PASIVO	NOTAS EN MEMORIA	EJ. 2025	EJ. 2024
545,548,565,566 ,(5981),(5982)	4. Otras inversiones financieras		60,00	60,00					
	VII) Efectivo y otros activos líquidos equivalentes		**374.870.672,72**	**276.913.049,29**					
556,570,571,573 ,574,575	2. Tesorería		374.870.672,72	276.913.049,29					
	TOTAL ACTIVO (A+B)		1.630.396.448,62	1.565.990.949,94		TOTAL PATRIMONIO NETO Y PASIVO (A+B+C)		1.630.396.448,62	1.565.990.949,94

Documento adaptado electrónicamente para ser publicado de conformidad con lo previsto en la LOPD-GDD. Imprenta Provincial de la Diputación de Alicante. Servicio de Transparencia, BOP e Imprenta

CUENTA DEL RESULTADO ECONÓMICO-PATRIMONIAL
EJERCICIO 2025

CUENTAS		NOTAS EN MEMORIA	EJ.: 2025	EJ.: 2024
	1. Ingresos tributarios y urbanísticos		**67.441.941,39**	**65.470.479,20**
72,73	a) Impuestos		65.881.166,24	**63.724.265,29**
740,742	b) Tasas		1.560.775,15	**1.746.213,91**
744	c) Contribuciones especiales			
745,746	d) Ingresos urbanísticos			
	2. Transferencias y subvenciones recibidas		**285.669.051,13**	**287.943.362,31**
	a) Del ejercicio		283.706.520,22	**286.402.551,77**
751	a.1) Subvenciones recibidas para financiar gastos del ejercicio		1.749.913,91	**-1.010.042,27**
750	a.2) Transferencias		281.956.606,31	**287.412.594,04**
752	a.3) Subvenciones recibidas para cancelación de pasivos que no supongan financiación específica de un elemento patrimonial			
7530	b) Imputación de subvenciones para el inmovilizado no financiero		764.555,72	**287.372,80**
754	c) Imputación de subvenciones para activos corrientes y otras		1.197.975,19	**1.253.437,74**
	3. Ventas y prestaciones de servicios		**3.835.654,67**	**3.110.181,49**
700,701,702,703,704	a) Ventas			
741,705	b) Prestación de servicios		40.329,96	**35.988,76**
707	c) Imputación de ingresos por activos construidos o adquiridos para otras entidades		3.795.324,71	**3.074.192,73**
71,7940,(6940)	**4. Variación de existencias de productos terminados y en curso de fabricación y deterioro de valor**		**23.556.914,65**	**24.314.755,14**
780,781,782,783,784	**5. Trabajos realizados por la entidad para su inmovilizado**			**6.702,74**
776,777	**6. Otros ingresos de gestión ordinaria**		**1.087.309,40**	**1.171.151,17**
795	**7. Excesos de provisiones**		**27.740,78**	**10.964,62**
	A) TOTAL INGRESOS DE GESTIÓN ORDINARIA (1+2+3+4+5+6+7)		**381.618.612,02**	**382.027.596,67**
	8. Gastos de personal		**-73.389.575,87**	**-73.528.816,20**
(640),(641)	a) Sueldos, salarios y asimilados		-57.040.531,70	**-57.246.423,31**
(642),(643),(644),(645)	b) Cargas sociales		-16.349.044,17	**-16.282.392,89**
(65)	**9. Transferencias y subvenciones concedidas**		**-160.877.020,39**	**-258.734.935,42**
	10. Aprovisionamientos		**-23.676.024,23**	**-23.310.725,38**
(600),(601),(602),(605),(607),61	a) Consumo de mercaderías y otros aprovisionamientos		-23.676.024,23	**-23.310.725,38**
(6941),(6942),(6943),7941,7942,7943	b) Deterioro de valor de mercaderías, materias primas y otros aprovisionamientos			
	11. Otros gastos de gestión ordinaria		**-34.787.903,99**	**-37.751.563,79**
(62)	a) Suministros y servicios exteriores		-34.348.049,38	**-37.326.229,88**
(63)	b) Tributos		-439.854,61	**-425.333,91**
(676)	c) Otros			
(68)	**12. Amortización del inmovilizado**		**-30.253.946,82**	**-30.544.454,44**
	B) TOTAL GASTOS DE GESTIÓN ORDINARIA (8+9+10+11+12)		**-322.984.471,30**	**-423.870.495,23**
	I. Resultado (ahorro o desahorro) de la gestión ordinaria (A+B)		**58.634.140,72**	**-41.842.898,56**

Documento adaptado electrónicamente para ser publicado de conformidad con lo previsto en la LOPD-GDD. Imprenta Provincial de la Diputación de Alicante. Servicio de Transparencia, BOP e Imprenta

CUENTA DEL RESULTADO ECONÓMICO-PATRIMONIAL
EJERCICIO 2025

CUENTAS		NOTAS EN MEMORIA	EJ.: 2025	EJ.: 2024
	13. Deterioro de valor y resultados por enajenación del inmovilizado no financiero y activos en estado de venta		**-5.876,07**	**-25.502,17**
(690),(691),(692),(693),(6948),790,791,792,793,7948,799	a) Deterioro de valor		70.718,17	**55.884,56**
770,771,772,773,774,(670),(671),(672),(673),(674)	b) Bajas y enajenaciones		-161.019,54	**-89.202,58**
7531	c) Imputación de subvenciones para el inmovilizado no financiero		84.425,30	**7.815,85**
	14. Otras partidas no ordinarias		**1.521.402,37**	**3.796.118,87**
775,778	a) Ingresos		1.521.402,37	**3.799.686,55**
(678)	b) Gastos			**-3.567,68**
	II. Resultado de las operaciones no financieras (I+13+14)		**60.149.667,02**	**-38.072.281,86**
	15. Ingresos financieros		**6.438.726,28**	**10.747.458,46**
	a) De participaciones en instrumentos de patrimonio		2.280,40	**1.071,92**
7630	a.1) En entidades del grupo, multigrupo y asociadas			
760	a.2) En otras entidades		2.280,40	**1.071,92**
	b) De valores representativos de deuda, de créditos y de otras inversiones financieras		6.436.445,88	**10.746.386,54**
7631,7632	b.1) En entidades del grupo, multigrupo y asociadas			
761,762,769,76454,(66454)	b.2) Otros		6.436.445,88	**10.746.386,54**
	16. Gastos financieros		**-2.440,41**	**-5.292,68**
(663)	a) Por deudas con entidades del grupo, multigrupo y asociadas			
(660),(661),(662),(669),76451,(66451)	b) Otros		-2.440,41	**-5.292,68**
785,786,787,788,789	**17. Gastos financieros imputados al activo**			
	18. Variación del valor razonable en activos y pasivos financieros			
7646,(6646),76459,(66459)	a) Derivados financieros			
7640,7642,76452,76453,(6640),(6642),(66452),(66453)	b) Otros activos y pasivos a valor razonable con imputación en resultados			
7641,(6641)	c) Imputación al resultado del ejercicio por activos financieros disponibles para la venta			
768,(668)	**19. Diferencias de cambio**			
	20. Deterioro de valor, bajas y enajenaciones de activos y pasivos financieros		**177.894,54**	**-302.171,17**
796,7970,766,(6960),(6961),(6962),(6970),(666),7980,7981,7982,(6980),(6981),(6982),(6670)	a) De entidades del grupo, multigrupo y asociadas			**-8.320,85**

CUENTA DEL RESULTADO ECONÓMICO-PATRIMONIAL
EJERCICIO 2025

CUENTAS		NOTAS EN MEMORIA	EJ.: 2025	EJ.: 2024
765,7971,7983,7984,7985,(665),(6671),6963),(6971),(6983),(6984),(6985)	b) Otros		177.894,54	**-293.850,32**
755,756	**21. Subvenciones para la financiación de operaciones financieras**			**968.257,77**
	III. Resultado de las operaciones financieras (15+16+17+18+19+20+21)		**6.614.180,41**	**11.408.252,38**
	IV. Resultado (ahorro o desahorro) neto del ejercicio (II+ III)		**66.763.847,43**	**-26.664.029,48**
	+ Ajustes en la cuenta del resultado del ejercicio anterior			
	Resultado del ejercicio anterior ajustado (IV+Ajustes)			**-26.664.029,48**

Documento adaptado electrónicamente para ser publicado de conformidad con lo previsto en la LOPD-GDD. Imprenta Provincial de la Diputación de Alicante. Servicio de Transparencia, BOP e Imprenta

Documento adaptado electrónicamente para ser publicado de conformidad con lo previsto en la LOPD-GDD. Imprenta Provincial de la Diputación de Alicante. Servicio de Transparencia, BOP e Imprenta

ESTADO DE CAMBIOS EN EL PATRIMONIO NETO

EJERCICIO 2025

	NOTAS EN MEMORIA	I. Patrimonio	II. Patrimonio generado	III. Ajustes por cambios de valor	IV. Subvenciones recibidas	TOTAL
PATRIMONIO NETO AL FINAL DEL EJERCICIO 2024		**934.953.555,96**	**548.027.542,24**	**0,00**	**32.221.554,76**	**1.515.202.652,96**
AJUSTES POR CAMBIOS DE CRITERIOS CONTABLES Y CORRECCIÓN DE ERRORES		0,00	0,00	0,00	0,00	0,00
PATRIMONIO NETO INICIAL AJUSTADO DEL EJERCICIO 2025 (A+B)		**934.953.555,96**	**548.027.542,24**	**0,00**	**32.221.554,76**	**1.515.202.652,96**
VARIACIONES DEL PATRIMONIO NETO EJERCICIO 2025		**0,00**	**90.226.481,65**	**0,00**	**-745.995,03**	**89.480.486,62**
1. Ingresos y gastos reconocidos en el ejercicio		0,00	66.763.847,43	0,00	-745.995,03	66.017.852,40
2. Operaciones patromoniales con la entidad o entidades propietarias		0,00	0,00	0,00	0,00	0,00
3. Otras variaciones del patrimonio neto		0,00	23.462.634,22	0,00	0,00	23.462.634,22
PATRIMONIO NETO AL FINAL DEL EJERCICIO 2025 (C+D)		**934.953.555,96**	**638.254.023,89**	**0,00**	**31.475.559,73**	**1.604.683.139,58**

Documento adaptado electrónicamente para ser publicado de conformidad con lo previsto en la LOPD-GDD. Imprenta Provincial de la Diputación de Alicante. Servicio de Transparencia, BOP e Imprenta

2. ESTADO DE INGRESOS Y GASTOS RECONOCIDOS

CUENTA P.G.C		NOTAS EN MEMORIA	2025	2024
129	**I. Resultado económico patrimonial**		66.763.847,43	-26.664.029,48
	II. Ingresos y gastos reconocidos directamente en el patrimonio neto:			
	1. Inmovilizado no financiero			
920	1.1 Ingresos			
(820),(821),(822)	1.2 Gastos			
	2. Activos y pasivos financieros			
900,991	2.1 Ingresos			
(800),(891)	2.2 Gastos			
	3. Coberturas contables			
910	3.1 Ingresos			
(810)	3.2 Gastos			
94	**4. Subvenciones recibidas**		1.300.961,18	2.059.377,45
	Total (1+2+3+4)		1.300.961,18	2.059.377,45
	III. Transferencias a la cuenta del resultado económico patrimonial o al valor inicial de la partida cubierta:			
(823)	**1. Inmovilizado no financiero**			
(802),902,993	**2. Activos y pasivos financieros**			
	3. Coberturas contables			
(8110),9110	3.1 Importes transferidos a la cuenta del resultado económico patrimonial			
(8111),9111	3.2 Importes transferidos al valor inicial de la partida cubierta			
(84)	**4. Subvenciones recibidas**		-2.046.956,21	-2.516.884,16
	Total (1+2+3+4)		-2.046.956,21	-2.516.884,16
	IV. TOTAL ingresos y gastos reconocidos (I+II+III)		66.017.852,40	-27.121.536,19

Documento adaptado electrónicamente para ser publicado de conformidad con lo previsto en la LOPD-GDD. Imprenta Provincial de la Diputación de Alicante. Servicio de Transparencia, BOP e Imprenta

Estado de Cambios en el Patrimonio Neto

Operaciones Patrimoniales con la Entidad o Entidades Propietarias

EJERCICIO 2025

	NOTAS EN MEMORIA	2025	2024
1. Aportación patrimonial dineraria			
2. Aportación de bienes y derechos			
3. Asunción y condonación de la entidad o entidades propietarias			
4. Otras aportaciones de la entidad o entidades propietarias			
5. (-) Devolución de bienes y derechos			
6. (-) Otras devoluciones a la entidad o entidades propietarias			
TOTAL			

Documento adaptado electrónicamente para ser publicado de conformidad con lo previsto en la LOPD-GDD. Imprenta Provincial de la Diputación de Alicante. Servicio de Transparencia, BOP e Imprenta

Estado de Cambios en el Patrimonio Neto

Otras Operaciones con la Entidad o Entidades Propietarias

EJERCICIO 2025

	NOTAS EN MEMORIA	2025	2024
I. Ingresos y gastos reconocidos directamente en la cuenta del resultado económico patrimonial (1+2+3)			
1. Transferencias y subvenciones			
1.1 Ingresos			
1.2 Gastos			
2. Prestación de servicio y venta de bienes			
2.1 Ingresos			
2.2 Gastos			
3. Otros			
3.1 Ingresos			
3.2 Gastos			
II. Ingresos y gastos reconocidos directamente en el patrimonio neto (1+2)			
1. Subvenciones recibidas			
2. Otros			
TOTAL (I+II)			

Documento adaptado electrónicamente para ser publicado de conformidad con lo previsto en la LOPD-GDD. Imprenta Provincial de la Diputación de Alicante. Servicio de Transparencia, BOP e Imprenta

Estado de Cambios en el Patrimonio Neto

Otras Operaciones con la Entidad o Entidades Propietarias

EJERCICIO 2025

	NOTAS EN MEMORIA	2025	2024

Documento adaptado electrónicamente para ser publicado de conformidad con lo previsto en la LOPD-GDD. Imprenta Provincial de la Diputación de Alicante. Servicio de Transparencia, BOP e Imprenta

DIPUTACION PROVINCIAL DE ALICANTE

ESTADO DE FLUJOS DE EFECTIVO

EJERCICIO: 2025

	NOTAS EN MEMORIA	2025	2024
I. Flujos de Efectivo de las actividades de Gestión		124.176.207,00	-9.928.532,19
A) Cobros:		409.474.649,60	361.295.759,20
1. Ingresos tributarios y urbanísticos		70.334.010,86	59.271.420,67
2. Transferencias y subvenciones recibidas		309.667.333,23	262.494.845,25
3. Ventas y prestaciones de servicios		3.292.764,06	5.488.444,20
5. Intereses y dividendos cobrados		7.183.196,14	14.124.966,76
6. Otros Cobros		18.997.345,31	19.916.082,32
B) Pagos:		285.298.442,60	371.224.291,39
7. Gastos de personal		73.714.265,77	71.495.227,43
8. Transferencias y subvenciones concedidas		157.035.357,91	241.743.373,15
10. Otros gastos de gestión		36.373.838,46	40.585.899,24
12. Intereses pagados		2.995,29	4.945,20
13. Otros pagos		18.171.985,17	17.394.846,37
Flujos netos de efectivo por actividades de gestión (+A-B)		124.176.207,00	-9.928.532,19
II. Flujos de Efectivo de las actividades de Inversión		-26.298.223,69	-37.856.195,44
C) Cobros:		479,07	879,30
1. Venta de inversiones reales		479,07	879,30
D) Pagos:		26.298.702,76	37.857.074,74
5. Compra de inversiones reales		26.298.702,76	37.857.074,74
Flujos netos de efectivo por actividades de inversión (+C-D)		-26.298.223,69	-37.856.195,44
IV. Flujos de Efectivo Pendientes de Clasificación		79.640,12	-11.108,95
I) Cobros pendientes de aplicación		396.884.090,22	345.356.876,79
J) Pagos pendientes de Aplicación		396.804.450,10	345.367.985,74
Flujos netos de efectivo pendientes de clasificación (+I-J)		79.640,12	-11.108,95
VI. Incremento/Disminución Neta del Efectivo y Activos Líquidos equivalentes al efectivo (I+II+III+IV+V)		97.957.623,43	-47.795.836,58
Efectivo y activos líquidos equivalentes al efectivo al inicio del ejercicio		276.913.049,29	324.708.885,87
Efectivo y activos líquidos equivalentes al efectivo al final del ejercicio		374.870.672,72	276.913.049,29

Documento adaptado electrónicamente para ser publicado de conformidad con lo previsto en la LOPD-GDD. Imprenta Provincial de la Diputación de Alicante. Servicio de Transparencia, BOP e Imprenta

ESTADO DE LIQUIDACIÓN DEL PRESUPUESTO

I. LIQUIDACIÓN DEL PRESUPUESTO DE GASTOS

APLICACIÓN PRESUP.			DESCRIPCIÓN	CRÉDITOS PRESUPUESTARIOS			GASTOS COMPROMET.	OBLIGACIONES RECONOCIDAS NETAS	PAGOS	OBLIGACIONES PENDIENTES DE PAGO A 31 DE DICIEMBRE	REMANENTES DE CRÉDITO
				INICIALES	MODIFICACIONES	DEFINITIVAS					
01	2312	7840100	SUB.FUND.SALUD.INF.C.V.:RED.PROY.Y CONSTR.INST.NEUROD.24-25	2.192.000,00		2.192.000,00	2.192.000,00	2.191.999,99	1.795.316,07	396.683,92	0,01
01	3261	4830100	SUB.CONF.V.ASOC.P.ALUM.C.ENS.NO UNIV.C.V:PROY.TECNOL.FAMIL.	60.000,00		60.000,00	60.000,00	60.000,00	30.000,00	30.000,00	
01	3341	4830000	SUBV.A LA FOGUERA DIPUT.-RENFE:CELEBRACIÓN FOGUERES S.JOAN	35.000,00		35.000,00	35.000,00	35.000,00	35.000,00		
01	3341	4830200	SUB.ASOC.REYES MAGOS IBI:CONM.50 ANIV.MONUMENTO REYES MAGOS	20.000,00	-1.667,00	18.333,00	18.333,00	18.333,00	18.333,00		
01	3341	4830400	SUB.HERM.GLOR.NTRA.SRA.ALEGRÍA:CO NM.25 ANIV.FALLEC.J.A.GUIR.	3.000,00		3.000,00	3.000,00	3.000,00	3.000,00		
01	3341	4830500	SUB.JUZG.PRIV.AGUAS ORIH.:EDIC.LIBRO CONM.750 ANIV.CREACIÓN	10.894,00		10.894,00	10.894,00	10.348,00	10.348,00		546,00
01	3381	4830000	SUB.U.NAC.ENT.FEST.MOR.Y CRIS.:BANDA M.2º ENCON.D'ARCAB.MURO	1.200,00		1.200,00	1.200,00	1.200,00	1.200,00		
01	4631	4840000	APORT.FUNDAC.VALENCIANA PREMIOS REI JAUME I COMUNITAT VALEN.		30.000,00	30.000,00	30.000,00	30.000,00	30.000,00		
01	9121	1200000	RETRIBUCIONES BASICAS GRUPO A1. PERSONAL. PRESIDENCIA	52.681,32		52.681,32	52.771,35	52.771,35	52.771,35		-90,03
01	9121	1200100	RETRIBUCIONES BÁSICAS GRUPO A2. PERSONAL PRESIDENCIA	169.859,36	-9.000,00	160.859,36	139.215,06	139.215,06	139.215,06		21.644,30
01	9121	1200300	RETRIBUCIONES BÁSICAS GRUPO C1. PERSONAL. PRESIDENCIA	224.706,16	-20.000,00	204.706,16	189.554,72	189.554,72	189.554,72		15.151,44
01	9121	1200400	RETRIBUCIONES BÁSICAS GRUPO C2. PERSONAL. PRESIDENCIA	140.344,96	-17.000,00	123.344,96	113.112,49	113.112,49	113.112,49		10.232,47
01	9121	1200500	RETRIBUCIONES BASICAS GRUPO AP. PERSONAL PRESIDENCIA	1,00		1,00					1,00
01	9121	1200600	RETRIBUCIONES BÁSICAS TRIENIOS. PERSONAL PRESIDENCIA	120.828,03		120.828,03	120.281,92	120.281,92	120.281,92		546,11
01	9121	1210000	RETRIBUCIONES COMPLEMENTARIAS C.DESTINO.PERSONAL PRESIDENCIA	363.918,38	-37.000,00	326.918,38	287.905,98	287.905,98	287.905,98		39.012,40
01	9121	1210100	RETRIBUC. COMPLEMENTARIAS C.ESPECIFICO PERSONAL PRESIDENCIA	691.439,76	-65.000,00	626.439,76	554.160,84	554.160,84	554.160,84		72.278,92
01	9121	1310000	RETRIBUCIONES PERSONAL LABORAL TEMPORAL. PRESIDENCIA	1,00		1,00					1,00
01	9121	1310400	RETRIBUCIONES PERSONAL LABORAL INDEFINID.NO FIJO. PRESIDENC.	1,00		1,00					1,00
01	9121	1600000	CUOTAS SEGURIDAD SOCIAL A CARGO DE LA DIPUTACIÓN.PRESIDENCIA	468.418,87		468.418,87	470.229,01	470.229,01	470.229,01		-1.810,14
01	9121	2200100	ADQUISICIÓN REVISTAS,LIBROS Y OTRAS PUBLICACIONES.PRESIDENC.	1.000,00		1.000,00	413,38	413,38		413,38	586,62
01	9121	2269901	ACTIVID. ORGANIZADAS POR PRESIDENCIA Y OTROS GTOS. DIVERSOS	450.000,00		450.000,00	424.979,31	225.768,88	224.886,03	882,85	224.231,12
			Suma	5.005.293,84	-119.667,00	4.885.626,84	4.703.051,06	4.503.294,62	4.075.314,47	427.980,15	382.332,22

Documento adaptado electrónicamente para ser publicado de conformidad con lo previsto en la LOPD-GDD. Imprenta Provincial de la Diputación de Alicante. Servicio de Transparencia, BOP e Imprenta

ESTADO DE LIQUIDACIÓN DEL PRESUPUESTO

I. LIQUIDACIÓN DEL PRESUPUESTO DE GASTOS

APLICACIÓN PRESUP.			DESCRIPCIÓN	CRÉDITOS PRESUPUESTARIOS			GASTOS COMPROMET.	OBLIGACIONES RECONOCIDAS NETAS	PAGOS	OBLIGACIONES PENDIENTES DE PAGO A 31 DE DICIEMBRE	REMANENTES DE CRÉDITO
				INICIALES	MODIFICACIONES	DEFINITIVAS					
01	9121	2270600	ESTUDIOS,TRABAJOS TECNICOS,PUBLIC. Y EDICIONES. PRESIDENCIA	200.000,00		200.000,00	114.094,67	109.822,94	109.822,94		90.177,06
01	9121	6290000	ADQUISICIÓN DE OTRO INMOVILIZADO MATERIAL	1.000,00		1.000,00					1.000,00
01	9121	6400000	INVERSIONES DE CARÁCTER INMATERIAL. PRESIDENCIA	10.000,00		10.000,00	4.936,79	4.936,79	4.936,79		5.063,21
01	9201	4840000	SUB.FCVRE:PROM.Y DEFENSA INTERESES PROV.ALIC.EN UNIÓN EUROP.	25.000,00		25.000,00	25.000,00				25.000,00
01	9203	4211000	APORTACIÓN AL CONSORCIO PÚBLICO CASA DEL MEDITERRÁNEO	40.000,00		40.000,00	40.000,00	40.000,00	40.000,00		
01	9203	4830000	APORTACION A LA FEDERACIÓN ESPAÑOLA DE MUNICIPIOS Y PROVINC.	109.805,10		109.805,10	109.805,10	109.805,10	109.805,10		
01	9203	4830200	APORTACIÓN FEDERACIÓN VALENCIANA DE MUNICIPIOS Y PROVINCIAS	585.107,10		585.107,10	585.107,10	585.107,10	585.107,10		
01	9203	4840300	APORTACIÓN A LA FUNDACIÓN DEMOCRACIA Y GOBIERNO LOCAL.	10.000,00	3.000,00	13.000,00	13.000,00	13.000,00	13.000,00		
01	9204	2130000	REP.MANTEN.Y CONSERV.MATERIAL TÉCNICO Y FOTOGR.PRESIDENCIA	1.000,00		1.000,00					1.000,00
01	9204	2200100	ADQUISICIÓN PRENSA DIPUTACIÓN PROVINCIAL	20.000,00		20.000,00	15.036,25	15.036,25	15.036,25		4.963,75
01	9204	2219900	SUMINISTRO MATERIAL TÉCNICO Y FOTOGRÁFICO. PRESIDENCIA	1.500,00		1.500,00	165,28	165,28	165,28		1.334,72
01	9204	2260200	CAMPAÑAS INFORMAT.Y GASTOS DE DIVULGACIÓN ACTIV.PRESIDENCIA	272.744,00	2,86	272.746,86	272.746,86	272.743,71	272.743,71		3,15
01	9204	2260201	ANUNCIOS PRENSA Y OTROS MEDIOS DE COMUNICACIÓN. PRESIDENCIA	10.000,00		10.000,00	758,67	758,67	758,67		9.241,33
01	9204	2269902	ADQUISICIÓN DE MATERIAL PROMOCIONAL .PRESIDENCIA	50.000,00		50.000,00	50.000,00	38.908,06	38.908,06		11.091,94
01	9204	4810100	BECAS DE FORMACIÓN EN MATERIA DE PROTOCOLO	19.200,00		19.200,00	17.314,28	17.314,28	17.314,28		1.885,72
01	9204	4830100	SUB.ASOC.PERIODISTAS PROV.ALIC.:PROY.INFÓRMATE CONTRA DESIN.	10.000,00		10.000,00	10.000,00	10.000,00	10.000,00		
01	9204	6230000	INVERSION.EN MAQUINARIA,INSTALACIONES Y UTILLAJE.PRESIDENCIA	4.000,00		4.000,00					4.000,00
02	9201	1200000	RETRIBUCIONES BÁSICAS GRUPO A1. PERSONAL SECRETARÍA GENERAL.	105.362,64	-4.000,00	101.362,64	98.956,42	98.956,42	98.956,42		2.406,22
02	9201	1200100	RETRIBUCIONES BÁSICAS GRUPO A2. PERSONAL SECRETARÍA GENERAL	1,00		1,00					1,00
02	9201	1200300	RETRIBUCIONES BÁSICAS GRUPO C1. PERSONAL. SECRETARÍA GENERAL	35.479,92	-3.000,00	32.479,92	23.694,34	23.694,34	23.694,34		8.785,58
02	9201	1200400	RETRIBUCIONES BÁSICAS GRUPO C2. PERSONAL. SECRETARÍA GENERAL	20.049,28		20.049,28	20.084,32	20.084,32	20.084,32		-35,04
			Suma	6.535.542,88	-123.664,14	6.411.878,74	6.103.751,14	5.863.627,88	5.435.647,73	427.980,15	548.250,86

Documento adaptado electrónicamente para ser publicado de conformidad con lo previsto en la LOPD-GDD. Imprenta Provincial de la Diputación de Alicante. Servicio de Transparencia, BOP e Imprenta

(2025)

ESTADO DE LIQUIDACIÓN DEL PRESUPUESTO

I. LIQUIDACIÓN DEL PRESUPUESTO DE GASTOS

APLICACIÓN PRESUP.			DESCRIPCIÓN	CRÉDITOS PRESUPUESTARIOS			GASTOS COMPROMET.	OBLIGACIONES RECONOCIDAS NETAS	PAGOS	OBLIGACIONES PENDIENTES DE PAGO A 31 DE DICIEMBRE	REMANENTES DE CRÉDITO
				INICIALES	MODIFICACIONES	DEFINITIVAS					
02	9201	1200500	RETRIBUCIONES BASICAS GRUPO AP. PERSONAL SECRETARÍA GENERAL	1,00		1,00					1,00
02	9201	1200600	RETRIBUCIONES BÁSICAS TRIENIOS. PERSONAL. SECRETARÍA GENERAL	44.155,16	-9.000,00	35.155,16	39.786,59	39.786,59	39.786,59		-4.631,43
02	9201	1210000	RETRIBUCIONES COMPLEMENT.C.DESTINO.PERSONAL SECRETARIA GRAL	127.509,76	-15.500,00	112.009,76	102.560,91	102.560,91	102.560,91		9.448,85
02	9201	1210100	RETRIBUCIONES COMPLEMENTARIAS C. ESPECÍF PERS.SECRETRÍA GRAL	266.931,60	-19.000,00	247.931,60	228.104,41	228.104,41	228.104,41		19.827,19
02	9201	1310000	RETRIBUCIONES PERSONAL LABORAL TEMPORAL.SECRETARIA GENERAL	1,00		1,00					1,00
02	9201	1310400	RETRIBUC. PERSONAL LABORAL INDEFINIDO NO FIJO. SECRETAR.GRAL	1,00		1,00					1,00
02	9201	1600000	CUOTAS SEGURIDAD SOCIAL A CARGO DIPUTACIÓN. SECRETARÍA GRAL.	132.341,66		132.341,66	131.721,21	131.721,21	131.721,21		620,45
02	9201	2200100	ADQU.REVISTAS,LIBROS Y OTRAS PUBLIC.SECRETARIA GENERAL	8.500,00		8.500,00	1.061,84	1.061,84	1.061,84		7.438,16
02	9201	2269900	OTROS GASTOS DIVERSOS. SECRETARIA GENERAL.	250,00		250,00					250,00
02	9201	2270600	ESTUDIOS Y TRABAJOS TÉCNICOS. SECRETARÍA GENERAL	13.000,00		13.000,00					13.000,00
03	9291	5000000	DOTAC. AL FONDO DE CONTINGENCIA DE EJECUCIÓN PRESUPUESTARIA	400.000,00	-150.000,00	250.000,00					250.000,00
03	9311	1200000	RETRIBUCIONES BÁSICAS GRUPO A1. PERSONAL INTERVENCIÓN.	52.681,32	-11.000,00	41.681,32	35.180,90	35.180,90	35.180,90		6.500,42
03	9311	1200100	RETRIBUCIONES BÁSICAS GRUPO A2. PERSONAL INTERVENCIÓN	293.393,44	-34.000,00	259.393,44	226.851,64	226.851,64	226.851,64		32.541,80
03	9311	1200300	RETRIBUCIONES BÁSICAS GRUPO C1. PERSONAL INTERVENCIÓN	47.306,56		47.306,56	47.388,68	47.388,68	47.388,68		-82,12
03	9311	1200400	RETRIBUCIONES BÁSICAS GRUPO C2. PERSONAL. INTERVENCIÓN	162.196,24	-28.000,00	134.196,24	121.701,02	121.701,02	121.701,02		12.495,22
03	9311	1200500	RETRIBUCIONES BASICAS GRUPO AP. PERSONAL INTERVENCIÓN	1,00		1,00					1,00
03	9311	1200600	RETRIBUCIONES BÁSICAS TRIENIOS. PERSONAL INTERVENCIÓN	101.627,33		101.627,33	100.761,36	100.761,36	100.761,36		865,97
03	9311	1210000	RETRIBUCIONES COMPLEMENTARIAS C.DESTINO PERS. INTERVENCIÓN.	358.404,20	-50.000,00	308.404,20	273.166,52	273.166,52	273.166,52		35.237,68
03	9311	1210100	RETRIBUCIONES COMPLEMENTARIAS C. ESPECÍFIC.PERS.INTERVENCIÓN	629.142,24	-92.000,00	537.142,24	488.625,08	488.625,08	488.625,08		48.517,16
03	9311	1310000	RETRIBUCIONES PERSONAL LABORAL TEMPORAL. INTERVENCIÓN	1,00		1,00	138.342,13	138.342,13	138.342,13		-138.341,13
03	9311	1310400	RETRIBUCIONES PERSONAL LABORAL INDEFINIDO. NO FIJO INTERVEN.	1,00		1,00					1,00
03	9311	1600000	CUOTAS SEGURIDAD SOCIAL A CARGO DIPUTACIÓN. INTERVENCIÓN.	422.935,34		422.935,34	446.073,16	446.073,16	446.073,16		-23.137,82
			Suma	9.597.923,73	-532.164,14	9.065.759,59	8.485.136,59	8.245.013,33	7.817.033,18	427.980,15	820.746,26

Documento adaptado electrónicamente para ser publicado de conformidad con lo previsto en la LOPD-GDD. Imprenta Provincial de la Diputación de Alicante. Servicio de Transparencia, BOP e Imprenta

ESTADO DE LIQUIDACIÓN DEL PRESUPUESTO

I. LIQUIDACIÓN DEL PRESUPUESTO DE GASTOS

APLICACIÓN PRESUP.			DESCRIPCIÓN	CRÉDITOS PRESUPUESTARIOS			GASTOS COMPROMET.	OBLIGACIONES RECONOCIDAS NETAS	PAGOS	OBLIGACIONES PENDIENTES DE PAGO A 31 DE DICIEMBRE	REMANENTES DE CRÉDITO
				INICIALES	MODIFICACIONES	DEFINITIVAS					
03	9311	2200100	ADQUISICIÓN DE LIBROS Y OTRAS PUBLICACIONES. INTERVENCIÓN	2.000,00		2.000,00	60,00	60,00	60,00		1.940,00
03	9311	2270600	ESTUDIOS Y TRABAJOS TÉCNICOS. INTERVENCIÓN	384.740,39		384.740,39	206.115,21	82.443,35	82.443,35		302.297,04
03	9311	4810000	BECAS FORM.CONTROL INTERN GEST.ECON-FINANC.DE EELL.INTERVEN.	19.200,00		19.200,00	4.800,00	4.800,00	4.800,00		14.400,00
04	0111	3100100	INTERESES Y COMISIONES OPERACIONES DE TESORERIA.	5.000,00		5.000,00					5.000,00
04	9341	1200000	RETRIBUCIONES BÁSICAS GRUPO A1 PERSONAL TESORERÍA.	17.560,44		17.560,44	17.590,45	17.590,45	17.590,45		-30,01
04	9341	1200100	RETRIBUCIONES BÁSICAS GRUPO A2. PERSONAL TESORERÍA	123.534,08		123.534,08	120.007,52	120.007,52	120.007,52		3.526,56
04	9341	1200300	RETRIBUCIONES BÁSICAS GRUPO C1. PERSONAL TESORERÍA	11.826,64		11.826,64	11.847,17	11.847,17	11.847,17		-20,53
04	9341	1200400	RETRIBUCIONES BÁSICAS GRUPO C2. PERSONAL TESORERÍA	50.123,20		50.123,20	50.210,80	50.210,80	50.210,80		-87,60
04	9341	1200500	RETRIBUCIONES BASICAS GRUPO AP. PERSONAL TESORERÍA	1,00		1,00					1,00
04	9341	1200600	RETRIBUCIONES BÁSICAS TRIENIOS. PERSONAL TESORERÍA	46.446,37		46.446,37	46.526,97	46.526,97	46.526,97		-80,60
04	9341	1210000	RETRIBUCIONES COMPLEMENTARIAS C.DESTINO PERSONAL TESORERÍA.	136.752,28	-2.450,15	134.302,13	130.635,27	130.635,27	130.635,27		3.666,86
04	9341	1210100	RETRIBUCIONES COMPLEMENT. C. ESPECÍFICO PERSONAL.TESORERIA.	254.781,12	-7.000,00	247.781,12	241.799,23	241.799,23	241.799,23		5.981,89
04	9341	1310000	RETRIBUCIONES PERSONAL LABORAL TEMPORAL. TESORERÍA.	1,00		1,00	7.794,17	7.794,17	7.794,17		-7.793,17
04	9341	1310400	RETRIBUCIONES PERSONAL LABORAL INDEFINIDO NO FIJO.TESORERIA	1,00		1,00					1,00
04	9341	1600000	CUOTAS SEGURIDAD SOCIAL A CARGO DIPUTACIÓN. TESORERÍA.	172.722,67		172.722,67	188.161,77	188.161,77	188.161,77		-15.439,10
04	9341	2200100	ADQUISICIÓN REVISTAS,LIBROS Y OTRAS PUBLICACIONES.TESORERIA	2.200,00		2.200,00	723,64	723,64	723,64		1.476,36
04	9341	2269900	OTROS GASTOS DIVERSOS. TESORERÍA	2.500,00		2.500,00	16,94	16,94	16,94		2.483,06
04	9341	3110000	GASTOS DE FORMALIZACIÓN DE PRÉSTAMOS.	100,00		100,00					100,00
04	9341	3520000	INTERESES DE DEMORA.	20.000,00		20.000,00	1.726,48	1.726,48	1.726,48		18.273,52
04	9341	3590000	COMISIONES BANCARIAS Y OTROS GASTOS FINANCIEROS	60.000,00		60.000,00	28.033,65	858,53	858,53		59.141,47
04	9341	4810000	BECAS FORMACIÓN EN GESTIÓN DE TESORERIA DE EELL.TESORERÍA	19.200,00		19.200,00					19.200,00
06	9331	1200000	RETRIBUCIONES BÁSICAS GRUPO A1. PERSONAL PATRIMONIO.	17.560,44		17.560,44	17.590,45	17.590,45	17.590,45		-30,01
06	9331	1200100	RETRIBUCIONES BÁSICAS GRUPO A2. PERSONAL PATRIMONIO	30.883,52		30.883,52	30.936,68	30.936,68	30.936,68		-53,16
			Suma	10.984.884,52	-541.614,29	10.443.270,23	9.601.500,16	9.210.529,92	8.782.549,77	427.980,15	1.232.740,31

Documento adaptado electrónicamente para ser publicado de conformidad con lo previsto en la LOPD-GDD. Imprenta Provincial de la Diputación de Alicante. Servicio de Transparencia, BOP e Imprenta

ESTADO DE LIQUIDACIÓN DEL PRESUPUESTO

I. LIQUIDACIÓN DEL PRESUPUESTO DE GASTOS

APLICACIÓN PRESUP.			DESCRIPCIÓN	CRÉDITOS PRESUPUESTARIOS			GASTOS COMPROMET.	OBLIGACIONES RECONOCIDAS NETAS	PAGOS	OBLIGACIONES PENDIENTES DE PAGO A 31 DE DICIEMBRE	REMANENTES DE CRÉDITO
				INICIALES	MODIFICACIONES	DEFINITIVAS					
06	9331	1200300	RETRIBUCIONES BÁSICAS GRUPO C1. PERSONAL PATRIMONIO	11.826,64		11.826,64	11.847,17	11.847,17	11.847,17		-20,53
06	9331	1200400	RETRIBUCIONES BÁSICAS GRUPO C2. PERSONAL PATRIMONIO	10.024,64		10.024,64	10.042,16	10.042,16	10.042,16		-17,52
06	9331	1200500	RETRIBUCIONES BÁSICAS GRUPO AP. PERSONAL PATRIMONIO	1,00		1,00					1,00
06	9331	1200600	RETRIBUCIONES BÁSICAS TRIENIOS. PERSONAL PATRIMONIO	22.557,25		22.557,25	22.596,46	22.596,46	22.596,46		-39,21
06	9331	1210000	RETRIBUCIONES COMPLEMENTARIAS C. DESTINO PERSONAL PATRIMONIO	44.485,70		44.485,70	44.563,60	44.563,60	44.563,60		-77,90
06	9331	1210100	RETRIBUCIONES COMPLEMENTARIAS C.ESPECÍFICO PERS. PATRIMONIO	77.914,32		77.914,32	78.046,44	78.046,44	78.046,44		-132,12
06	9331	1310000	RETRIBUCIONES PERSONAL LABORAL TEMPORAL PATRIMONIO.	1,00		1,00					1,00
06	9331	1310400	RETRIBUCIONES PERSONAL LABORAL INDEFINIDO.NO FIJO PATRIMONIO	1,00		1,00					1,00
06	9331	1600000	CUOTAS SEGURIDAD SOCIAL A CARGO DE LA DIPUTACIÓN PATRIMONIO.	61.128,78		61.128,78	66.461,49	66.461,49	66.461,49		-5.332,71
06	9331	2020000	ALQUILER EDIFICIOS Y OTRAS CONSTRUCCIONES PATRIMONIO	625.310,00	-110.000,00	515.310,00	326.461,16	326.461,16	326.461,16		188.848,84
06	9331	2200100	ADQUISICIÓN REVISTAS,LIBROS Y OTRAS PUBLICACIONES.PATRIMONIO	400,00		400,00					400,00
06	9331	2240000	SEGUROS DAÑOS MATERIALES Y RESPONS.CIVIL/PATRIMONIAL DIPUT.	679.000,00	110.000,00	789.000,00	773.335,47	773.335,47	773.335,47		15.664,53
06	9331	2250000	TRIBUTOS ESTATALES A CARGO DE LA DIPUTACIÓN PROVINCIAL	10.000,00		10.000,00	4.755,00	4.755,00	4.755,00		5.245,00
06	9331	2250100	TRIBUTOS AUTONÓMICOS A CARGO DE LA DIPUTACIÓN PROVINCIAL	2.200,00		2.200,00	418,03	418,03	418,03		1.781,97
06	9331	2250200	TRIBUTOS LOCALES A CARGO DE LA DIPUTACIÓN PROVINCIAL	485.000,00		485.000,00	418.941,20	418.368,15	418.368,15		66.631,85
06	9331	2260400	GASTOS JURÍDICOS:REGISTROS DE PROPIEDAD, NOTARÍAS Y ANÁLOGOS	17.500,00		17.500,00	1.709,18	1.709,18	1.709,18		15.790,82
06	9331	2269900	GTOS. COMUNIDAD PROP.INMUEBLES DIPUTAC.Y OTROS GTOS.DIVERSOS	22.000,00		22.000,00	15.534,00	15.534,00	15.534,00		6.466,00
06	9331	2269901	DOTACIÓN ABONO INDEMNIZACIONES Y EJECUCIÓN DE SENTENCIAS.	5.000,00		5.000,00					5.000,00
06	9331	2270200	VALORACIONES,PERITAJES Y TASACIONES:GTOS.INFORMES EXTERNOS	10.000,00		10.000,00	2.723,59	2.723,59	2.723,59		7.276,41
06	9331	2270600	ESTUDIOS Y TRABAJOS TÉCNICOS.PATRIMONIO	6.000,00		6.000,00					6.000,00
06	9331	6220000	ADQUISICIÓN INMUEBLES DIPUTACIÓN PROVINCIAL	100,00		100,00					100,00
06	9331	6290000	ADQ.MATERIAL INVENTARIABLE GESTIÓN ECONÓMICA INMOVILIZADO	100,00		100,00					100,00
			Suma	13.151.410,41	-563.614,29	12.587.796,12	11.452.238,50	11.060.695,21	10.632.715,06	427.980,15	1.527.100,91

Documento adaptado electrónicamente para ser publicado de conformidad con lo previsto en la LOPD-GDD. Imprenta Provincial de la Diputación de Alicante. Servicio de Transparencia, BOP e Imprenta

ESTADO DE LIQUIDACIÓN DEL PRESUPUESTO

I. LIQUIDACIÓN DEL PRESUPUESTO DE GASTOS

APLICACIÓN PRESUP.			DESCRIPCIÓN	CRÉDITOS PRESUPUESTARIOS			GASTOS COMPROMET.	OBLIGACIONES RECONOCIDAS NETAS	PAGOS	OBLIGACIONES PENDIENTES DE PAGO A 31 DE DICIEMBRE	REMANENTES DE CRÉDITO
				INICIALES	MODIFICACIONES	DEFINITIVAS					
07	9201	1200000	RETRIBUCIONES BÁSICAS GRUPO A1 PERSONAL CONTRATACIÓN	87.802,20	-22.000,00	65.802,20	85.150,56	85.150,56	85.150,56		-19.348,36
07	9201	1200100	RETRIBUCIONES BÁSICAS GRUPO A2. PERSONAL CONTRATACIÓN	77.208,80	-22.000,00	55.208,80	35.579,46	35.579,46	35.579,46		19.629,34
07	9201	1200300	RETRIBUCIONES BÁSICAS GRUPO C1. PERSONAL CONTRATACIÓN	59.133,20	-21.000,00	38.133,20	23.694,34	23.694,34	23.694,34		14.438,86
07	9201	1200400	RETRIBUCIONES BÁSICAS GRUPO C2. PERSONAL CONTRATACIÓN	163.998,24		163.998,24	148.891,96	148.891,96	148.891,96		15.106,28
07	9201	1200500	RETRIBUCIONES BÁSICAS GRUPO AP. PERSONAL CONTRATACIÓN	1,00		1,00					1,00
07	9201	1200600	RETRIBUCIONES BÁSICAS TRIENIOS. PERSONAL CONTRATACIÓN	37.297,56		37.297,56	45.732,48	45.732,48	45.732,48		-8.434,92
07	9201	1210000	RETRIBUCIONES COMPLEMENTARIAS C.DESTINO PERSON.CONTRATACIÓN.	248.118,78	-42.000,00	206.118,78	185.520,72	185.520,72	185.520,72		20.598,06
07	9201	1210100	RETRIBUCIONES COMPLEMENT. C. ESPECÍFICO PERSON.CONTRATACIÓN.	390.834,72	-48.000,00	342.834,72	311.260,95	311.260,95	311.260,95		31.573,77
07	9201	1310000	RETRIBUCIONES PERSONAL LABORAL TEMPORAL CONTRATACIÓN.	1,00		1,00					1,00
07	9201	1310400	RETRIBUCIONES PERSONAL LABORAL INDEFINIDO NO FIJO CONTRATAC.	1,00		1,00					1,00
07	9201	1600000	CUOTAS SEGURIDAD SOCIAL A CARGO DIPUTACIÓN CONTRATACIÓN.	242.631,67		242.631,67	264.075,26	264.075,26	264.075,26		-21.443,59
07	9201	2200000	ADQUISION DE MATERIAL OFICINA DEPENDENCIAS DIPUTACION	44.000,00		44.000,00	26.719,30	14.979,12	14.979,12		29.020,88
07	9201	2200100	ADQUISICIÓN REVISTAS,LIBROS Y OTRAS PUBLICACIONES CONTRATAC.	800,00		800,00					800,00
07	9201	6250000	ADQU.MOBILIAR.EQUIPOS OFICINA Y ENSERES DEPENDENCIAS DIPUT.	50.000,00		50.000,00	25.297,85	15.400,48	15.400,48		34.599,52
08	1351	2100000	REPARACIÓN Y MANTº TORRES VIGILANCIA PLAYAS DE LA PROVINCIA	20.086,00		20.086,00	20.086,00	20.086,00	20.086,00		
08	2312	2120000	REPAR,MANTº Y CONSERV.EDIF.C HOGAR PROV.A.F.VALENZUELA.	213.125,00		213.125,00	171.475,32	170.921,83	170.921,83		42.203,17
08	2312	2130000	REP, MANTº Y CONS.MAQUIN. INSTL. C.HOGAR PROV A.F.VALENZUELA	145.360,00		145.360,00	119.917,65	106.205,53	106.205,53		39.154,47
08	2312	2219900	SUM.MATER.TÉCN.ESPECIAL FUNGIBLE C.HOGAR PROV.A.F.VALENZUELA	47.000,00		47.000,00	35.426,73	34.987,05	34.987,05		12.012,95
08	2314	2120000	REP.MANTº Y CONSERV.EDIFICIO C.DR.ESQUERDO Y EDIF.PSICOSOC.	128.000,00		128.000,00	126.256,41	119.658,29	119.658,29		8.341,71
08	2314	2130000	REPAR.MENTº Y CONSERV.MAQUIN.E INSTL DR. ESQUERDO Y EDF.PSIC	169.900,00		169.900,00	103.919,40	80.198,12	80.198,12		89.701,88
08	2314	2219900	SUM.MATER.TECNICO ESPEC.Y FUNGIBLE DR.ESQUERDO Y PSICOSOCIAL	34.000,00		34.000,00	29.351,72	29.351,72	29.351,72		4.648,28
08	3334	2120100	OBRAS REFORM.REPAR.CONSERV.MANTº.INMUEBL.CEDIDOS FUND. MARQ	15.000,00		15.000,00					15.000,00
			Suma	15.237.907,38	-696.614,29	14.541.293,09	13.125.444,05	12.667.238,52	12.239.258,37	427.980,15	1.874.054,57

Documento adaptado electrónicamente para ser publicado de conformidad con lo previsto en la LOPD-GDD. Imprenta Provincial de la Diputación de Alicante. Servicio de Transparencia, BOP e Imprenta

ESTADO DE LIQUIDACIÓN DEL PRESUPUESTO

I. LIQUIDACIÓN DEL PRESUPUESTO DE GASTOS

APLICACIÓN PRESUP.			DESCRIPCIÓN	CRÉDITOS PRESUPUESTARIOS			GASTOS COMPROMET.	OBLIGACIONES RECONOCIDAS NETAS	PAGOS	OBLIGACIONES PENDIENTES DE PAGO A 31 DE DICIEMBRE	REMANENTES DE CRÉDITO
				INICIALES	MODIFICACIONES	DEFINITIVAS					
08	3335	2120000	REPARACIÓN, MANTº Y CONSERV. M. BELLAS ARTES GRAVINA (MUBAG)	18.913,00		18.913,00	4.601,39				18.913,00
08	3335	2130000	REPARC.MANTENIM.Y CONSERVACIÓN MAQUINARIA E INSTALAC. MUBAG	58.527,00		58.527,00	42.149,10	36.684,50	36.684,50		21.842,50
08	3335	2219900	SUMINISTRO DE MATERIAL TECNICO Y ESPECIAL PARA MUBAG.	8.600,00		8.600,00	4.961,92	4.961,92	4.961,92		3.638,08
08	4251	2130000	REPAR,MANTº Y CONSERV.CENTRS TRANSFORM. Y LINEAS MED.TENSIÓN	21.184,00		21.184,00	9.590,04	9.590,03	9.590,03		11.593,97
08	4531	2130000	REPARAC,MANTº Y CONSERV.DE INSTALACIONES EN VIAS PROVINCIAL.	100,00		100,00					100,00
08	4911	2120000	REPARAC.,MANTEN.Y CONSERVACIÓN EDIFICIOS DE REEMISORES T.V.	100,00		100,00					100,00
08	4911	2130000	REPARAC.MANTº.Y CONSERV.INSTALACIONES DE REEMISORES T.V.	15.000,00		15.000,00	1.666,90	1.666,90	1.666,90		13.333,10
08	4911	6230000	INVERSIONES EN INSTALACIONES DE REEMISORES DE TV.	8.000,00		8.000,00					8.000,00
08	9201	1200000	RETRIBUCIONES BÁSICAS GRUPO A1 PERSONAL D.C.E.I.	17.560,44		17.560,44					17.560,44
08	9201	1200100	RETRIBUCIONES BÁSICAS GRUPO A2. PERSONAL D.C.E.I.	15.441,76		15.441,76	15.468,34	15.468,34	15.468,34		-26,58
08	9201	1200300	RETRIBUCIONES BÁSICAS GRUPO C1. PERSONAL D.C.E.I.	248.359,44	-58.000,00	190.359,44	157.708,07	157.708,07	157.708,07		32.651,37
08	9201	1200400	RETRIBUCIONES BÁSICAS GRUPO C2. PERSONAL. D.C.E.I.	310.763,84	-3.000,00	307.763,84	296.167,14	296.167,14	296.167,14		11.596,70
08	9201	1200500	RETRIBUCIONES BÁSICAS GRUPO AP. PERSONAL D.C.E.I.	36.748,88	-3.000,00	33.748,88	27.609,78	27.609,78	27.609,78		6.139,10
08	9201	1200600	RETRIBUCIONES BÁSICAS TRIENIOS. PERSONAL D.C.E.I.	120.160,65		120.160,65	114.237,46	114.237,46	114.237,46		5.923,19
08	9201	1210000	RETRIBUCIONES COMPLEMENTARIAS COMPL.DESTINO PERSON. D.C.E.I.	398.612,62	-74.000,00	324.612,62	281.931,52	281.931,52	281.931,52		42.681,10
08	9201	1210100	RETRIBUCIONES COMPLEMENTARIAS C.ESPECIFICO PERSONAL D.C.E.I.	611.746,44	-123.000,00	488.746,44	433.193,36	433.193,36	433.193,36		55.553,08
08	9201	1310000	RETRIBUCIONES PERSONAL LABORAL TEMPORAL D.C.E.I.	6.500,00		6.500,00	49.902,51	49.902,51	49.902,51		-43.402,51
08	9201	1310400	RETRIBUCIONES PERSONAL LABORAL INDEFINIDO NO FIJO D.C.E.I.	1,00		1,00					1,00
08	9201	1600000	CUOTAS SEGURIDAD SOCIAL A CARGO DIPUTACIÓN D.C.E.I.	509.651,89		509.651,89	577.942,40	577.942,40	577.942,40		-68.290,51
08	9201	2030000	ALQUILER DE MAQUINARIA Y EQUIPOS DE MONTAJE DPTO. D.C.E.I.	5.000,00		5.000,00	3.232,75	3.232,75	3.232,75		1.767,25
08	9201	2130000	REPAR.MANTº. CONSERV.MAQUIN.E INSTAL PALACIO, OF.TÉCN.OT.INM	216.748,00		216.748,00	142.803,43	113.035,43	113.035,43		103.712,57
08	9201	2150000	REPARACIÓN,CONSERV.DE MOBILIARIO .PALAC.OF.T.Y OTROS INMUEB.	2.000,00		2.000,00	108,90	108,90	108,90		1.891,10
			Suma	17.881.526,34	-957.614,29	16.923.912,05	15.300.516,56	14.802.477,03	14.374.496,88	427.980,15	2.121.435,02

Documento adaptado electrónicamente para ser publicado de conformidad con lo previsto en la LOPD-GDD. Imprenta Provincial de la Diputación de Alicante. Servicio de Transparencia, BOP e Imprenta

ESTADO DE LIQUIDACIÓN DEL PRESUPUESTO

I. LIQUIDACIÓN DEL PRESUPUESTO DE GASTOS

APLICACIÓN PRESUP.			DESCRIPCIÓN	CRÉDITOS PRESUPUESTARIOS			GASTOS COMPROMET.	OBLIGACIONES RECONOCIDAS NETAS	PAGOS	OBLIGACIONES PENDIENTES DE PAGO A 31 DE DICIEMBRE	REMANENTES DE CRÉDITO
				INICIALES	MODIFICACIONES	DEFINITIVAS					
08	9201	2190000	REPARACIÓN MANTº. Y CONSERVACIÓN DE MATERIALES DEL D.C.E.I	13.900,00		13.900,00	11.797,50	11.797,50	11.797,50		2.102,50
08	9201	2200100	ADQUISICIÓN REV. LIBROS Y OTRAS PUBLICACIONES PARA D.C.E.I.	400,00		400,00	81,00	81,00	81,00		319,00
08	9201	2210000	SUMINISTRO ENERGIA ELECTRICA DEPENDENCIAS DIPUTACIÓN PROV.	679.187,10		679.187,10	581.033,65	456.506,28	456.506,28		222.680,82
08	9201	2210100	SUMINISTRO DE AGUA PARA LA DIPUTACION PROVINCIAL	100.000,00		100.000,00	82.125,00	66.826,24	65.750,43	1.075,81	33.173,76
08	9201	2210300	SUM.COMBUSTIBLE GRUPOS ELECTRÓGENOS EDIFICIOS DIPUTACIÓN	2.000,00	1.200,00	3.200,00	2.837,20	2.837,20	2.837,20		362,80
08	9201	2210400	VESTUARIO Y EQUIPO PARA PERSONAL DEPARTAMENTO D.C.E.I	59.690,00		59.690,00	21.292,13	21.281,96	21.281,96		38.408,04
08	9201	2219900	SUMINISTRO MATERIAL TECNICO, ESPECIAL.Y FUNGIBLE D.C.E.I	151.000,00		151.000,00	131.374,28	131.374,28	131.374,28		19.625,72
08	9201	2269900	OTROS GASTOS DIVERSOS DEL DEPARATMENTO D.C.E.I.	1.700,00		1.700,00					1.700,00
08	9201	2269901	DOTACIÓN PARA ABONO DE INDEMNIZ. Y EJECUCIÓN DE SENTENCIAS	10.000,00	101.473,00	111.473,00	105.348,15	105.348,15	105.348,15		6.124,85
08	9201	2270000	SERVICIO LIMPIEZA DESRAT.DESINF.Y DESINSEC.DEPEN.DIPUTACIÓN	5.967.123,00	-101.473,00	5.865.650,00	5.185.009,72	4.821.240,25	4.821.240,25		1.044.409,75
08	9201	2270100	MANT.SISTEMAS Y EQUIPOS SEGURIDAD DEPENDENCIAS DIPUTAC.PROV.	35.000,00		35.000,00	10.592,85	8.983,70	8.983,70		26.016,30
08	9201	2270600	ESTUDIOS Y TRABAJOS TECNICOS, D.C.E.I.	4.000,00	3.000,00	7.000,00	5.621,18	5.621,18	5.621,18		1.378,82
08	9201	2279900	GASTOS DERIVADOS OTRAS ACTUACIONES DEL DPTO. D.C.E.I.	139.000,00	-20.000,00	119.000,00	35.726,48	27.790,72	27.790,72		91.209,28
08	9201	6230000	INV.EN MAQUIN.INSTALAC. Y UTILLAJE PALACIO,OF.TEC.Y OTR.INM.	134.200,00		134.200,00	40.945,23	40.945,23	40.945,23		93.254,77
08	9201	6290000	ADQUISICIÓN DE INMOVILIZADO MATERIAL, D.C.E.I.	5.000,00		5.000,00					5.000,00
08	9332	2120000	REPARAC.MANTENIMIENTO Y CONSER.PALAC.OF.TEC.Y OTR.INMUEBLES	113.664,00	20.000,00	133.664,00	133.038,31	125.961,90	125.961,90		7.702,10
08	9332	2120100	REPARACIÓN, MANTº Y CONSERVACIÓN JARDINES DIPUTACIÓN PROV.	311.250,00		311.250,00	270.000,37	268.622,50	244.444,58	24.177,92	42.627,50
08	9332	2270100	MANTº, INSTALACIONES CONTRA INCENDIOS DEPEND.DIPUTACIÓN PROV	78.552,00	7.000,00	85.552,00	78.041,50	47.471,54	47.471,54		38.080,46
08	9332	2279900	MANTENIMIENTO DE LOCALES DE PUBLICA CONCURRENCIA	57.774,00	-11.200,00	46.574,00	45.198,47	34.769,11	34.769,11		11.804,89
09	2211	1270000	PLAN DE PENSIONES PERSONAL FUNCIONARIO	99.642,75	57.435,74	157.078,49	175.379,85	175.379,85		175.379,85	-18.301,36
09	2211	1370000	PLAN DE PENSIONES PERSONAL LABORAL	11.839,98	6.824,76	18.664,74	358,65	358,65		358,65	18.306,09
09	2211	1620400	MEJORAS CARÁCTER SOCIAL PERSONAL:FONDO AYUDAS SOCIALES.	374.710,00		374.710,00	362.803,16	362.803,16	362.803,16		11.906,84
			Suma	26.407.259,17	-920.982,79	25.486.276,38	22.727.275,86	21.666.632,05	21.037.659,67	628.972,38	3.819.644,33

Documento adaptado electrónicamente para ser publicado de conformidad con lo previsto en la LOPD-GDD. Imprenta Provincial de la Diputación de Alicante. Servicio de Transparencia, BOP e Imprenta

ESTADO DE LIQUIDACIÓN DEL PRESUPUESTO

I. LIQUIDACIÓN DEL PRESUPUESTO DE GASTOS

APLICACIÓN PRESUP.			DESCRIPCIÓN	CRÉDITOS PRESUPUESTARIOS			GASTOS COMPROMET.	OBLIGACIONES RECONOCIDAS NETAS	PAGOS	OBLIGACIONES PENDIENTES DE PAGO A 31 DE DICIEMBRE	REMANENTES DE CRÉDITO
				INICIALES	MODIFICACIONES	DEFINITIVAS					
09	2211	1620401	MEJORAS CARÁCTER SOCIAL: AYUDA FAMILIAR	190.000,00	-27.629,00	162.371,00	159.952,12	159.952,12	159.952,12		2.418,88
09	2211	1620500	MEJORAS CARÁCTER SOCIAL:SEGUROS VIDA Y ACCIDENTES DE TRABAJO	120.000,00	-26.183,13	93.816,87	93.816,87	93.816,87	93.816,87		
09	2211	1620501	SEGURO RESPONSABILID CIVIL PARA AUTORIDADES Y PERSONAL DIPUT	18.000,00	-6.872,67	11.127,33	11.127,33				11.127,33
09	2211	1620900	MEJORAS CARÁCTER SOCIAL:OBSEQUIO NAVIDEÑO Y CELEBR.STA.RITA	150.082,00	-3.575,70	146.506,30	146.461,75	89.306,30	89.306,30		57.200,00
09	2211	2130000	REPARACIÓN, MANTº. Y CONSER.MAQUINARIA SERV.PREV.RG. LABORL.	3.800,00		3.800,00	1.622,80	1.622,80	1.622,80		2.177,20
09	2211	2210400	VESTUARIO Y EQUIPO PERSONAL DEL SERV. PREV. R.LABORALES	3.000,00		3.000,00	1.377,44	876,38	876,38		2.123,62
09	2211	2219900	MATERIAL TÉCNICO Y ESPECIAL.SERVICIO PREVENCIÓN R.LABORALES	30.000,00		30.000,00	17.107,25	7.044,87	7.044,87		22.955,13
09	2211	2270000	SERVICIO LIMPIEZA ROPA-LENCERIA. SERV.PREV.R.LABORALES	2.000,00		2.000,00	1.052,52	247,74	247,74		1.752,26
09	2211	2270600	ESTUDIOS Y TRABAJOS TECNICOS.SERV.PREV.R.LABORALES	61.000,00		61.000,00	33.981,62	12.226,67	12.226,67		48.773,33
09	2211	6290000	ADQUISICIÓN MATERIAL INVENTARIABLE.SERVICIO PREV.R.LABORALES	10.500,00		10.500,00	7.415,72	7.415,72	7.415,72		3.084,28
09	2317	4830000	SUBV.ASOC. (APSA) PRÁCTICAS INTEGR.LABORAL PERS.CON DISCAP.	27.407,12		27.407,12	25.367,66	13.393,37	13.393,37		14.013,75
09	2317	4830100	SUBV.A ADACEA:INSERCIÓN LABORAL PERSONAS DAÑO CEREBRAL ADQU.	17.500,00		17.500,00	12.500,00	7.500,00	7.500,00		10.000,00
09	2317	4830200	SUBV.ASOC.ASPERGER ALIC.:INSERCIÓN LAB.PERS.CON SÍNDR.ASPER.	16.500,00		16.500,00	10.000,00	6.000,00	6.000,00		10.500,00
09	9201	1200000	RETRIBUCIONES BÁSICAS GRUPO A1 PERSONAL. RECURSOS HUMANOS	228.285,72	-28.000,00	200.285,72	185.115,78	185.115,78	185.115,78		15.169,94
09	9201	1200100	RETRIBUCIONES BÁSICAS GRUPO A2. PERSONAL RECURSOS HUMANOS	494.136,32	-52.000,00	442.136,32	408.834,37	408.834,37	408.834,37		33.301,95
09	9201	1200300	RETRIBUCIONES BÁSICAS GRUPO C1. PERSONAL RECUROS HUMANOS	201.052,88	-11.000,00	190.052,88	163.509,79	163.509,79	163.509,79		26.543,09
09	9201	1200400	RETRIBUCIONES BÁSICAS GRUPO C2. PERSONAL RECURSOS HUMANOS	336.219,12	-30.000,00	306.219,12	287.543,86	287.543,86	287.543,86		18.675,26
09	9201	1200500	RETRIBUCIONES BÁSICAS GRUPO AP. PERSONAL RECURSOS HUMANOS	9.187,22		9.187,22	9.203,27	9.203,27	9.203,27		-16,05
09	9201	1200600	RETRIBUCIONES BÁSICAS TRIENIOS. PERSONAL RECURSOS HUMANOS	260.264,65		260.264,65	254.500,54	254.500,54	254.500,54		5.764,11
09	9201	1200900	INCREMENTO RETRIB.BÁSICAS PERSONAL FUNCIONARO S/LEY PGE.	93.000,00		93.000,00					93.000,00
			Suma	29.284.800,48	-1.150.614,29	28.134.186,19	25.054.266,45	23.871.242,40	23.242.270,02	628.972,38	4.262.943,79

Documento adaptado electrónicamente para ser publicado de conformidad con lo previsto en la LOPD-GDD. Imprenta Provincial de la Diputación de Alicante. Servicio de Transparencia, BOP e Imprenta

ESTADO DE LIQUIDACIÓN DEL PRESUPUESTO

I. LIQUIDACIÓN DEL PRESUPUESTO DE GASTOS

APLICACIÓN PRESUP.			DESCRIPCIÓN	CRÉDITOS PRESUPUESTARIOS			GASTOS COMPROMET.	OBLIGACIONES RECONOCIDAS NETAS	PAGOS	OBLIGACIONES PENDIENTES DE PAGO A 31 DE DICIEMBRE	REMANENTES DE CRÉDITO
				INICIALES	MODIFICACIONES	DEFINITIVAS					
09	9201	1210000	RETRIBUCIONES COMPLEMENTARIAS C. DESTINO PERSONAL R. HUMANOS	795.606,28	-72.000,00	723.606,28	656.452,02	656.452,02	656.452,02		67.154,26
09	9201	1210100	RETRIBUCIONES COMPLEMENTARIAS C.ESPECÍFICO PERSONAL R.HUMAN.	1.349.154,72	-93.012,00	1.256.142,72	1.121.593,25	1.121.593,25	1.121.593,25		134.549,47
09	9201	1210300	RETRIBUC.TURNICIDAD,NOCTURNIDAD Y FESTIVIDAD FUNCIONARIOS	761.991,32	150.000,00	911.991,32	700.459,30	700.459,30	700.459,30		211.532,02
09	9201	1210301	MANTENIMIENTO Y ACTUALIZACIÓN RPT FUNCIONARIOS	10.000,00		10.000,00					10.000,00
09	9201	1210302	INDEMNIZACIONES Y EJECUCIÓN SENTENCIAS PERSONAL FUNCIONARIO	50.000,00	18.109,68	68.109,68	18.109,68	18.109,68	18.109,68		50.000,00
09	9201	1210303	COMPLEMENTO DE CARRERA. PERSONAL FUNCIONARIO	6.386.000,00		6.386.000,00	6.070.048,43	6.070.048,43	6.070.048,43		315.951,57
09	9201	1210304	INCREMENTO RETRIB.COMPLEMENT.PERS.FUNCIONARIO S/LEY PGE.	165.000,00		165.000,00					165.000,00
09	9201	1300201	COMPLEMENTO DE CARRERA. PERSONAL LABORAL FIJO	14.000,00		14.000,00	5.480,93	5.480,93	5.480,93		8.519,07
09	9201	1300202	INCREMENTO RETRIB.PERSONAL LABORAL FIJO S/LEY PGE.	2.000,00		2.000,00					2.000,00
09	9201	1310000	RETRIBUCIONES PERSONAL LABORAL TEMPORAL. RECURSOS HUMANOS	14.000,00	461.384,10	475.384,10	124.378,01	124.378,01	124.378,01		351.006,09
09	9201	1310200	RETRIBUCION.TURNICIDAD,NOCTURNIDAD Y FESTIVIDAD PER.LABORAL	50.000,00	45.000,00	95.000,00	208.414,55	208.414,55	208.414,55		-113.414,55
09	9201	1310300	INDEMNIZACIONES Y EJECUCIÓN DE SENTENCIAS PERSONAL LABORAL	766.260,13	958.209,41	1.724.469,54	1.711.613,35	1.711.613,35	1.711.613,35		12.856,19
09	9201	1310400	RETRIBUCIONES PERSONAL LABORAL INDEFINIDO NO FIJO R. HUMANOS	1,00		1,00					1,00
09	9201	1310600	INCREM.RETRIB.PERS.LAB.TEMPORAL E INDEF.NO FIJO S/LEY PGE.	45.000,00		45.000,00					45.000,00
09	9201	1500000	DOTACIÓN INCENTIVO PRODUCTIVID. PERS.AL SERVICIO DIPUTACIÓN.	145.161,18		145.161,18	126.982,70	126.982,70	126.982,70		18.178,48
09	9201	1500100	FONDO PRODUCTIVIDAD RELACIONADO PROGR.REDUC.ABSENTISMO	744.768,45		744.768,45	744.762,54	744.762,54	744.762,54		5,91
09	9201	1500200	PRODUCTIVIDAD RELAC.CON LOS SISTEMAS DE GESTIÓN DE CALIDAD	200.000,00	100.000,00	300.000,00	252.553,91	252.553,91	252.553,91		47.446,09
09	9201	1500300	DOTAC.INCENTIVO PRODUCT.COLABORADORES OO.AA.CONS.Y OTR.ENTES	726.725,00		726.725,00	465.603,21	465.603,21	465.603,21		261.121,79
09	9201	1510000	GRATIFICACIONES AL PERSONAL SERV.DIPUTACIÓN.GUARDIAS MÉDICAS	408.170,29		408.170,29	336.134,28	336.134,28	336.134,28		72.036,01
09	9201	1510100	GRATIFICACIONES AL PERSONAL SERVICIO DIPUTACIÓN.HORAS EXTRAS	71.842,51		71.842,51	39.971,81	39.971,81	39.971,81		31.870,70
09	9201	1600000	CUOTAS SEGURIDAD SOCIAL A CARGO DE LA DIPUTACIÓN. R. HUMANOS	978.788,60		978.788,60	1.032.855,50	1.032.855,50	1.032.855,50		-54.066,90
09	9201	2200100	ADQUIS.REVISTAS,LIBROS Y OTRAS PUBLICACIONES. R.HUMANOS	6.500,00		6.500,00	4.982,99	4.982,99	4.982,99		1.517,01
			Suma	42.180.163,68	489.076,90	42.669.240,58	38.018.210,89	36.835.186,84	36.206.214,46	628.972,38	5.834.053,74

Documento adaptado electrónicamente para ser publicado de conformidad con lo previsto en la LOPD-GDD. Imprenta Provincial de la Diputación de Alicante. Servicio de Transparencia, BOP e Imprenta

ESTADO DE LIQUIDACIÓN DEL PRESUPUESTO

I. LIQUIDACIÓN DEL PRESUPUESTO DE GASTOS

APLICACIÓN PRESUP.			DESCRIPCIÓN	CRÉDITOS PRESUPUESTARIOS			GASTOS COMPROMET.	OBLIGACIONES RECONOCIDAS NETAS	PAGOS	OBLIGACIONES PENDIENTES DE PAGO A 31 DE DICIEMBRE	REMANENTES DE CRÉDITO
				INICIALES	MODIFICACIONES	DEFINITIVAS					
09	9201	2260300	ANUNCIOS EN DIARIOS Y BOLETINES OFICIALES. RECURSOS HUMANOS	1.000,00		1.000,00	905,60	905,60	905,60		94,40
09	9201	2269900	OTROS GASTOS DIVERSOS.RECURSOS HUMANOS	30.000,00		30.000,00	19.610,78	19.060,78	19.060,78		10.939,22
09	9201	2270600	ESTUDIOS Y TRABAJOS TÉCNICOS. PROYECTOS RECURSOS HUMANOS	18.148,79		18.148,79	998,25	998,25	998,25		17.150,54
09	9201	2270601	ESTUDIOS Y TRABAJOS TECNICOS. PROGRAMA CALIDAD	43.276,83		43.276,83	27.434,33	27.434,33	27.434,33		15.842,50
09	9201	2279900	CONTRATO PRESTACION SERV.APARCAMIENTO VEHÍCULOS DEL PERSONAL	132.422,40		132.422,40	132.422,40	123.320,38	123.320,38		9.102,02
09	9201	2302000	DIETAS DEL PERSONAL POR RAZÓN DEL SERVICIO	82.934,00		82.934,00	41.623,58	41.623,58	41.069,91	553,67	41.310,42
09	9201	2312000	GASTOS DE LOCOMOCIÓN DEL PERSONAL POR RAZÓN DEL SERVICIO	55.600,00		55.600,00	36.668,42	36.668,42	36.416,11	252,31	18.931,58
09	9201	2330000	INDEMNIZ.ASISTENCIA A TRIBUNALES OPOSICIONES Y CONCURSOS	65.000,00		65.000,00	55.752,72	55.752,72	55.712,94	39,78	9.247,28
09	9202	1510000	GRATIFICACIONES AL PERSONAL SERV.DIPUTACIÓN.PROGR.FORMACIÓN	98.000,00	-13.000,00	85.000,00	50.210,57	50.210,57	50.210,57		34.789,43
09	9202	1620000	GTOS.MATRÍCULA,DCHOS.INSCRIP.ASIS TENC.CURSOS PERSONAL DIPUT.	13.000,00	4.000,00	17.000,00	10.069,69	10.069,69	9.524,11	545,58	6.930,31
09	9202	2200100	ADQUISICIÓN DE MANUALES. PROGRAMA DE FORMACIÓN	3.000,00	-2.500,00	500,00					500,00
09	9202	2269900	GASTOS DIVERSOS. PROGRAMA DE FORMACION	24.000,00	-6.600,00	17.400,00	15.352,04	5.488,56	5.488,56		11.911,44
09	9202	2269901	GTOS.ORGANIZ.CURSOS.PROGR. FORMACION Y OTRAS ACTVD.COMPLEMT.	340.000,00	149.000,00	489.000,00	389.353,51	354.360,25	354.360,25		134.639,75
09	9202	2270600	ELABORACION MATERIALES DOCENTES. PROGRAMA DE FORMACIÓN.	17.000,00	-2.400,00	14.600,00					14.600,00
09	9202	2302000	DIETAS DEL PERSONAL. PROGRAMA DE FORMACION	5.000,00	5.500,00	10.500,00	7.125,03	7.125,03	6.970,75	154,28	3.374,97
09	9202	2312000	GASTOS DE LOCOMOCION DEL PERSONAL. PROGRAMA DE FORMACION	5.000,00	1.000,00	6.000,00	2.902,00	2.902,00	2.861,00	41,00	3.098,00
09	9202	6290000	ADQUISICIÓN MATERIAL INVENTARIABLE. AULAS DE FORMACION	5.000,00	-4.500,00	500,00					500,00
09	9241	2269900	GTOS.DIVERS.FUNCIONAMIENTO JUNTA PERSONAL Y C.EMPRESA.	1.494,74		1.494,74	1.198,15	1.198,15	1.198,15		296,59
09	9241	4850000	SUBVENCIÓN SECCIONES SINDICALES	27.839,75	4.012,00	31.851,75	13.474,30	13.474,30	13.474,30		18.377,45
09	9241	6290000	ADQ.MATERIAL INVENTARIABLE JUNTA PERSONAL Y COMITÉ EMPRESA	2.327,32		2.327,32	2.032,80	2.032,80	2.032,80		294,52
11	9201	1200000	RETRIBUC.BÁSICAS GRUPO A1.MODERNIZ.GEST.DOCUMENTAL Y ARCHIVO	35.120,88		35.120,88	35.180,90	35.180,90	35.180,90		-60,02
			Suma	43.308.862,47	587.588,90	43.896.451,37	38.933.141,39	37.695.608,58	37.065.049,58	630.559,00	6.200.842,79

Documento adaptado electrónicamente para ser publicado de conformidad con lo previsto en la LOPD-GDD. Imprenta Provincial de la Diputación de Alicante. Servicio de Transparencia, BOP e Imprenta

ESTADO DE LIQUIDACIÓN DEL PRESUPUESTO

I. LIQUIDACIÓN DEL PRESUPUESTO DE GASTOS

APLICACIÓN PRESUP.			DESCRIPCIÓN	CRÉDITOS PRESUPUESTARIOS			GASTOS COMPROMET.	OBLIGACIONES RECONOCIDAS NETAS	PAGOS	OBLIGACIONES PENDIENTES DE PAGO A 31 DE DICIEMBRE	REMANENTES DE CRÉDITO
				INICIALES	MODIFICACIONES	DEFINITIVAS					
11	9201	1200100	RETRIBUC.BÁSICAS GRUPO A2.MODERNIZ.GEST.DOCUMENTAL Y ARCHIVO	123.534,08	-36.000,00	87.534,08	72.615,43	72.615,43	72.615,43		14.918,65
11	9201	1200300	RETRIBUC.BÁSICAS GRUPO C1.MODERNIZ.GEST.DOCUMENTAL Y ARCHIVO	82.786,48	-7.000,00	75.786,48	59.235,85	59.235,85	59.235,85		16.550,63
11	9201	1200400	RETRIBUC.BÁSICAS GRUPO C2.MODERNIZ.GEST.DOCUMENTAL Y ARCHIVO	50.123,20	-4.000,00	46.123,20	36.919,27	36.919,27	36.919,27		9.203,93
11	9201	1200500	RETRIBUC.BÁSICAS GRUPO AP.MODERNIZ.GEST.DOCUMENTAL Y ARCHIVO	1,00		1,00					1,00
11	9201	1200600	RETRIBUC.BÁSICAS TRIENIOS.MODERNIZ.GEST.DOCUMENTAL Y ARCHIVO	50.088,72		50.088,72	49.736,14	49.736,14	49.736,14		352,58
11	9201	1210000	RETRIBUC.COMPL.C.DESTINO.MODERNIZ.GEST.DOCUMENTAL Y ARCHIVO	166.989,34	-26.000,00	140.989,34	125.123,91	125.123,91	125.123,91		15.865,43
11	9201	1210100	RETRIBUC.COMPL.C.ESPECIF.MODERNIZ.GEST.DOCUMENTAL Y ARCHIVO	302.024,76	-63.000,00	239.024,76	211.403,28	211.403,28	211.403,28		27.621,48
11	9201	1300000	RETRIB.BÁSICAS PERS.LABORAL FIJO.MODERNIZ.GEST.DOCUM.Y ARCH.	70.241,76		70.241,76	53.268,93	53.268,93	53.268,93		16.972,83
11	9201	1300200	RETRIB.COMPL.PERS.LABORAL FIJO MODERNIZ.GEST.DOCUM.Y ARCHIVO	77.402,24		77.402,24	58.697,53	58.697,53	58.697,53		18.704,71
11	9201	1310000	RETRIB.PERS.LABORAL TEMPORAL.MODERNIZ.GEST.DOCUM.Y ARCHIVO	1,00		1,00					1,00
11	9201	1310400	RETRIB.PERS.LABORAL INDEFINIDO NO FIJO.MOD.GEST.DOCUM.Y ARCH	1,00		1,00					1,00
11	9201	1600000	CUOTAS S. SOCIAL A CARGO DIPUTACIÓN, MODERN.GEST.DOCUM.Y AR.	229.041,09		229.041,09	234.516,53	234.516,53	234.516,53		-5.475,44
11	9201	2200100	ADQU.REVISTAS,LIBROS Y OTR.PUBL.MODERN.GEST.DOCUM.Y ARCHIVO	450,00		450,00	300,00	300,00	300,00		150,00
11	9201	2260200	CAMPAÑAS INFORMATIVAS Y GTOS.DIVULG.ACTIV.MOD.GEST.DOC.Y AR.	5.525,00		5.525,00	5.525,00	5.525,00	5.525,00		
11	9201	2269900	OTROS GASTOS DIVERSOS.MODERNIZ.GESTIÓN DOCUMENTAL Y ARCHIVO	2.000,00		2.000,00	1.353,16	1.353,16	1.353,16		646,84
11	9201	2270600	ESTUDIOS,TRABAJOS TECNIC.PUBLIC.Y EDIC.MOD.GEST.DOC.Y ARCH.	60.000,00		60.000,00	18.141,53	18.141,53	18.141,53		41.858,47
11	9201	6290000	ADQU.INMOVILIZADO MATERIAL.MODERNIZACIÓN, GEST.DOCUM.Y ARCH.	3.500,00		3.500,00					3.500,00
11	9201	6290200	ADQUIS.PUBLICACIONES PARA FONDO BIBLIOGRAFICO DE ARCHIV.DIP.	700,00		700,00					700,00
			Suma	44.409.738,06	487.588,90	44.897.326,96	39.787.362,52	38.549.829,71	37.919.270,71	630.559,00	6.347.497,25

Documento adaptado electrónicamente para ser publicado de conformidad con lo previsto en la LOPD-GDD. Imprenta Provincial de la Diputación de Alicante. Servicio de Transparencia, BOP e Imprenta

ESTADO DE LIQUIDACIÓN DEL PRESUPUESTO

I. LIQUIDACIÓN DEL PRESUPUESTO DE GASTOS

APLICACIÓN PRESUP.			DESCRIPCIÓN	CRÉDITOS PRESUPUESTARIOS			GASTOS COMPROMET.	OBLIGACIONES RECONOCIDAS NETAS	PAGOS	OBLIGACIONES PENDIENTES DE PAGO A 31 DE DICIEMBRE	REMANENTES DE CRÉDITO
				INICIALES	MODIFICACIONES	DEFINITIVAS					
11	9203	4620000	SUBV.AYTOS DIGITALIZACIÓN DE DOCUMENTACIÓN DE ARCHIVO	50.000,00		50.000,00	50.000,00	47.796,06	47.796,06		2.203,94
11	9203	4625000	SUBV.PARA ORGANIZ. E INVENT.DE ARCHIV.GESTIONADAS PARA AYTOS	16.006,82		16.006,82	6.100,00	6.099,91	6.099,91		9.906,91
11	9203	7625000	SUBV.MATER. INVENT."PLAN AYUDA ARCHIV.MUNICIP."GEST.AYTOS.	6.000,00		6.000,00	187,55	187,55	187,55		5.812,45
12	3261	4830100	SUBV.ESCUELA PRÁCTICA JURÍDICA ALIC.PROM.Y APOYO JOVEN LETR.	10.000,00		10.000,00	6.788,00	6.000,12	6.000,12		3.999,88
12	3261	4830300	SUBV.ESCUELA PRACT.JURIDICA ELCHE APOYO Y FORMAC.DE LETRADOS	10.000,00		10.000,00	10.000,00	9.489,73	9.489,73		510,27
12	9201	1200000	RETRIBUCIONES BÁSICAS GRUPO A1.PERSONAL CONTENC.Y RESP.PATR.	193.164,84	-24.000,00	169.164,84	154.493,04	154.493,04	154.493,04		14.671,80
12	9201	1200100	RETRIBUCIONES BÁSICAS GRUPO A2. PERSONAL CONTEN.Y RESP.PATR	15.441,76	-6.000,00	9.441,76	2.750,10	2.750,10	2.750,10		6.691,66
12	9201	1200300	RETRIBUCIONES BÁSICAS GRUPO C1.PERSONAL CONTENC.Y RESP.PATR.	11.826,64		11.826,64	11.942,58	11.942,58	11.942,58		-115,94
12	9201	1200400	RETRIBUCIONES BÁSICAS GRUPO C2. PERSONAL CONTENC.Y RES.PATR.	40.098,56	-7.000,00	33.098,56	28.621,39	28.621,39	28.621,39		4.477,17
12	9201	1200500	RETRIB.BÁSICAS GRUPO AP.PERS.CONTENCIOSO Y RESPON.PATRIMON.	1,00		1,00					1,00
12	9201	1200600	RETRIBUCIONES BÁSICAS TRIENIOS. PERSONAL CONTENC.Y RES.PATR.	52.432,25		52.432,25	41.476,28	41.476,28	41.476,28		10.955,97
12	9201	1210000	RETRIBUCIONES COMPLEM. C.DESTINO PERSONAL CONTEN.Y RES.PATR.	159.462,66		159.462,66	125.767,55	125.767,55	125.767,55		33.695,11
12	9201	1210100	RETRIBUC.COMPLEMENT.C.ESPECÍFICO PERSONAL CONT.Y RES.PATRIM.	325.284,84	-11.000,00	314.284,84	266.707,87	266.707,87	266.707,87		47.576,97
12	9201	1310000	RETRIBUCIONES PERSONAL LABORAL TEMPORAL CONTEN.Y RESP.PATR.	9.400,00		9.400,00	30.531,28	30.531,28	30.531,28		-21.131,28
12	9201	1310400	RETRIB.PERSONAL LABORAL INDEFINIDO NO FIJO.CONT.Y RESP.PATR.	1,00		1,00					1,00
12	9201	1600000	CUOTAS SEGURIDAD SOCIAL CARGO DIPUTACIÓN.CONTEN.Y RESP.PATR.	217.162,33		217.162,33	188.717,47	188.717,47	188.717,47		28.444,86
12	9201	2200100	ADQU.REVISTAS,LIBROS Y OTRAS PUBLIC.CONTENCIOSO Y RESP.PATR.	2.000,00		2.000,00					2.000,00
12	9201	2260400	GASTOS JURIDICOS PROCURADORES Y ANALOGOS	4.000,00		4.000,00					4.000,00
12	9201	2269900	OTROS GASTOS DIVERSOS. CONTENCIOSO Y RESPONSABILIDAD PATRIM.	1.500,00		1.500,00					1.500,00
12	9201	2269902	DOTACIÓN PARA ABONO DE INDEMNIZAC. Y EJECUCIÓN DE SENTENCIAS	30.000,00		30.000,00	4.840,00	4.840,00	4.840,00		25.160,00
			Suma	45.583.520,76	439.588,90	46.023.109,66	40.716.285,63	39.475.250,64	38.844.691,64	630.559,00	6.547.859,02

Documento adaptado electrónicamente para ser publicado de conformidad con lo previsto en la LOPD-GDD. Imprenta Provincial de la Diputación de Alicante. Servicio de Transparencia, BOP e Imprenta

ESTADO DE LIQUIDACIÓN DEL PRESUPUESTO

I. LIQUIDACIÓN DEL PRESUPUESTO DE GASTOS

APLICACIÓN PRESUP.			DESCRIPCIÓN	CRÉDITOS PRESUPUESTARIOS			GASTOS COMPROMET.	OBLIGACIONES RECONOCIDAS NETAS	PAGOS	OBLIGACIONES PENDIENTES DE PAGO A 31 DE DICIEMBRE	REMANENTES DE CRÉDITO
				INICIALES	MODIFICACIONES	DEFINITIVAS					
12	9201	2270600	ESTUDIOS Y TRABAJOS TÉCNICOS.CONTENCIOSO Y RESPON.PATRIMON.	20.000,00		20.000,00					20.000,00
12	9201	4810000	BECAS DE FORMACIÓN APOYO JOVENES LETRADOS	19.200,00		19.200,00	17.600,00	16.106,67	16.106,67		3.093,33
13	4911	4539000	CONV.UNIV.ALIC.:PR."INNOV.TECN.Y CONOC.AMB.INTELIG.DIGITAL"	350.000,00		350.000,00	350.000,00	308.020,70	308.020,70		41.979,30
13	4911	4539001	CONV.UMH.ELCHE:PROY.INNOV.TECNÓL .Y GEN.CON.INTELIGEN.DIGITAL	76.701,18		76.701,18	76.701,18	69.433,25	69.433,25		7.267,93
13	9201	1200000	RETRIBUCIONES BÁSICAS GRUPO A1. INFORMÁTICA Y TELECOMUNICAC.	35.120,88	-5.000,00	30.120,88	17.590,45	17.590,45	17.590,45		12.530,43
13	9201	1200100	RETRIBUCIONES BÁSICAS GRUPO A2. INFORMÁTICA Y TELECOMUNICAC.	138.975,84		138.975,84	142.089,99	142.089,99	142.089,99		-3.114,15
13	9201	1200300	RETRIBUCIONES BÁSICAS GRUPO C1. INFORMÁTICA Y TELECOMUNICAC.	449.412,32	-114.002,86	335.409,46	297.774,97	297.774,97	297.774,97		37.634,49
13	9201	1200400	RETRIBUCIONES BÁSICAS GRUPO C2. INFORMÁTICA Y TELECOMUNICAC.	30.073,92		30.073,92	22.846,60	22.846,60	22.846,60		7.227,32
13	9201	1200500	RETRIB.BÁSICAS GRUPO AP.PERSONAL INFORMÁTICA Y TELECOMUNIC.	1,00		1,00					1,00
13	9201	1200600	RETRIBUCIONES BÁSICAS TRIENIOS. INFORMÁTICA Y TELECOMUNICAC.	141.912,01		141.912,01	126.284,96	126.284,96	126.284,96		15.627,05
13	9201	1210000	RETRIBUC. COMPLEMENTAR. C. DESTINO. INFORMÁTICA Y TELECOM.	420.649,18	-88.000,00	332.649,18	302.974,01	302.974,01	302.974,01		29.675,17
13	9201	1210100	RETRIBUC. COMPLEMENTAR. C. ESPECÍFICO. INFORMÁT.Y TELECOM.	829.578,84	-144.000,00	685.578,84	638.678,96	638.678,96	638.678,96		46.899,88
13	9201	1310000	RETRIBUCIONES PERSON.LABORAL TEMPORAL INFORMÁTICA Y TELECOM.	16.000,00		16.000,00	97.166,74	97.166,74	97.166,74		-81.166,74
13	9201	1310400	RETRIBUCION PERS. LABORAL INDEFINIDO NO FIJO.INFORMÁT.Y TEL.	1,00		1,00					1,00
13	9201	1600000	CUOTAS SEGURIDAD SOCIAL CARGO DIPUTACIÓN INFORMÁTICA Y TELEC	510.734,27		510.734,27	531.809,87	531.809,87	531.809,87		-21.075,60
13	9201	2160000	CONSERVACIÓN Y MANT.SISTEMAS INFORMATICOS Y REDES	473.212,24	-1.426,18	471.786,06	379.851,52	279.657,13	279.657,13		192.128,93
13	9201	2200100	ADQU.REVISTAS, LIBROS Y SUSCRIPCIONES A BASES DATOS	88.163,75		88.163,75	61.986,23	61.986,23	61.986,23		26.177,52
13	9201	2200200	MATERIAL AUXILIAR Y ACCESORIOS NO INVENTARIABLES. INFORM.	92.539,85		92.539,85	75.548,89	56.061,81	56.061,81		36.478,04
13	9201	2220000	SERVICIO DE COMUNICACIONES INFORMÁTICAS.	92.066,26		92.066,26	66.720,29	62.895,89	62.895,89		29.170,37
13	9201	2260200	CAMPAÑAS INFORMATIV. Y GTOS DIVULGACIÓN DE ACTIVID.INFORMAT.	49.105,00		49.105,00	49.105,00	49.105,00	49.105,00		
13	9201	2269900	MANT.LICENCIAS APLIC.INFORMATIC.Y DCHOS.USO NO SUPER.UN AÑO	1.015.413,77	-43.002,70	972.411,07	782.778,63	562.276,50	562.276,50		410.134,57
13	9201	2269901	OTROS GASTOS DIVERSOS. INFORMÁTICA	14.000,00		14.000,00					14.000,00
			Suma	51.242.107,58	26.255,45	51.268.363,03	45.348.529,55	43.545.707,95	42.915.148,95	630.559,00	7.722.655,08

Documento adaptado electrónicamente para ser publicado de conformidad con lo previsto en la LOPD-GDD. Imprenta Provincial de la Diputación de Alicante. Servicio de Transparencia, BOP e Imprenta

ESTADO DE LIQUIDACIÓN DEL PRESUPUESTO

I. LIQUIDACIÓN DEL PRESUPUESTO DE GASTOS

APLICACIÓN PRESUP.			DESCRIPCIÓN	CRÉDITOS PRESUPUESTARIOS			GASTOS COMPROMET.	OBLIGACIONES RECONOCIDAS NETAS	PAGOS	OBLIGACIONES PENDIENTES DE PAGO A 31 DE DICIEMBRE	REMANENTES DE CRÉDITO
				INICIALES	MODIFICACIONES	DEFINITIVAS					
13	9201	2270600	ESTUDIOS Y TRABAJOS TÉCNICOS DE INFORMÁTICA	815.725,51	-17.901,71	797.823,80	594.735,63	427.697,58	427.697,58		370.126,22
13	9201	6260000	ADQUISICION DE EQUIPOS INFORMATICOS DIPUTACION PROVINCIAL	583.480,00		583.480,00	269.058,21	269.058,21	269.058,21		314.421,79
13	9201	6260100	ADQUISICION INFRAESTRUCTURAS DE REDES	118.745,35		118.745,35	103.745,35	103.745,35	103.745,35		15.000,00
13	9201	6290000	ADQUISICION OTRO INMOVILIZADO MATERIAL. INFORMÁTICA	80.000,00		80.000,00					80.000,00
13	9201	6410000	INVERSIONES EN APLICACIONES INFORMÁTICAS PARA DIPUTACIÓN	1.139.233,37		1.139.233,37	883.427,82	837.358,65	837.358,65		301.874,72
13	9203	2160000	CONSERV.Y MANTENIMIENTO SISTEMAS INFORMÁTICOS GEST.MUNICIPAL	39.979,54	1.426,18	41.405,72	41.405,72	41.405,72	41.405,72		
13	9203	2269900	MANT.LICENC.APLIC.INFORM.Y DCHOS USO NO SUP.1AÑO GEST.MUNIC.	321.466,67		321.466,67	308.808,18	228.339,21	228.339,21		93.127,46
13	9203	4625000	SUBV.PROY.SIGITE:NUEVO S.INF.S/TERRIT.GEST.AYTOS.ADHER.F.M RR		1.500.000,00	1.500.000,00	1.238.991,51	23.180,00	23.180,00		1.476.820,00
13	9203	7625000	SUBV.MEDIDAS CIBERSEGURIDAD Y MODERNIZACIÓN,GEST.PARA AYTOS.		17.901,71	17.901,71	17.901,71	17.901,71	17.901,71		
13	9205	2130100	REPAR.,MANTENIM.Y CONSERV.INSTAL.TELEF.Y RADIOCOMUNICAC.DIP.	41.000,00		41.000,00	38.762,77	33.499,28	33.499,28		7.500,72
13	9205	2130200	CONSERV.Y MANT.INTEGR.INSTAL.EQUIP.SIST.INFOR M.RED RADIOCOM.	34.000,00	2.830,00	36.830,00	25.411,26	25.411,14	25.411,14		11.418,86
13	9205	2200100	ADQU.REVISTAS DE TELECOM.,LIBROS TÉC.Y OTR.PUBLIC.TELECOM.	500,00		500,00	126,10	126,10	126,10		373,90
13	9205	2200200	MATERIAL INFORMÁTICO NO INVENTARIABLE. TELECOMUNICACIONES.	500,00		500,00	433,85	433,85	433,85		66,15
13	9205	2210400	VESTUARIO Y EQUIPAMIENTO DEL PERSONAL. TELECOMUNICACIONES	600,00		600,00					600,00
13	9205	2211200	SUMINISTRO MATERIAL ELECTRÓNICO Y DE TELECOMUNICACIONES	15.000,00		15.000,00					15.000,00
13	9205	2211201	SUMINISTRO TERMINALES TELEFÓNICOS.	6.000,00		6.000,00					6.000,00
13	9205	2220000	SERVICIO COMUNICACIONES TELEFÓNICAS,TELEX Y TELEFAX DIPUTAC.	600.031,00	86.005,39	686.036,39	559.036,23	516.032,28	516.032,28		170.004,11
13	9205	2269900	OTROS GASTOS DIVERSOS, TELECOMUNICACIONES.	500,00		500,00	75,98	75,98	75,98		424,02
13	9205	2270600	ESTUDIOS Y TRABAJOS TÉCNICOS. TELECOMUNICACIONES.	5.000,00	-2.830,00	2.170,00					2.170,00
			Suma	54.238.143,51	1.631.588,73	55.869.732,24	48.835.714,24	45.642.275,43	45.011.716,43	630.559,00	10.227.456,81

Documento adaptado electrónicamente para ser publicado de conformidad con lo previsto en la LOPD-GDD. Imprenta Provincial de la Diputación de Alicante. Servicio de Transparencia, BOP e Imprenta

ESTADO DE LIQUIDACIÓN DEL PRESUPUESTO

I. LIQUIDACIÓN DEL PRESUPUESTO DE GASTOS

APLICACIÓN PRESUP.			DESCRIPCIÓN	CRÉDITOS PRESUPUESTARIOS			GASTOS COMPROMET.	OBLIGACIONES RECONOCIDAS NETAS	PAGOS	OBLIGACIONES PENDIENTES DE PAGO A 31 DE DICIEMBRE	REMANENTES DE CRÉDITO
				INICIALES	MODIFICACIONES	DEFINITIVAS					
13	9205	6260000	ADQUISICIÓN DE EQUIPOS PARA INFRAESTRUCTURAS.RED TELECOMUNIC	10.000,00		10.000,00					10.000,00
13	9205	6290000	ADQUISICION DE INMOVILIZADO MATERIAL TELECOMUNICACIONES.	4.200,00		4.200,00					4.200,00
14	9201	1200000	RETRIBUCIONES BÁSICAS GRUPO A1 PERSONAL RÉGIMEN INTERIOR.	1,00		1,00					1,00
14	9201	1200100	RETRIBUCIONES BÁSICAS GRUPO A2. PERSONAL RÉGIMEN INTERIOR	1,00		1,00					1,00
14	9201	1200300	RETRIBUCIONES BÁSICAS GRUPO C1. PERSONAL RÉGIMEN INTERIOR	47.306,56	-3.000,00	44.306,56	35.541,51	35.541,51	35.541,51		8.765,05
14	9201	1200400	RETRIBUCIONES BÁSICAS GRUPO C2. PERSONAL RÉGIMEN INTERIOR	20.049,28		20.049,28	20.084,32	20.084,32	20.084,32		-35,04
14	9201	1200500	RETRIBUCIONES BÁSICAS GRUPO AP. PERSONAL RÉGIMEN INTERIOR	552.501,32	-89.000,00	463.501,32	428.080,38	428.080,38	428.080,38		35.420,94
14	9201	1200600	RETRIBUCIONES BÁSICAS TRIENIOS. PERSONAL RÉGIMEN INTERIOR	80.704,95		80.704,95	73.428,40	73.428,40	73.428,40		7.276,55
14	9201	1210000	RETRIBUCIONES COMPLEMENTARIAS C.DESTINO PERSONAL R. INTERIOR	347.223,80	-48.000,00	299.223,80	272.807,27	272.807,27	272.807,27		26.416,53
14	9201	1210100	RETRIBUCIONES COMPLEMENTARIAS C. ESPECÍFICO PERSON. R.INTER.	510.404,64	-72.000,00	438.404,64	392.402,44	392.402,44	392.402,44		46.002,20
14	9201	1300000	RETRIBUCIONES BÁSICAS PERSONAL LABORAL FIJO.RÉGIMEN INTERIOR	12.128,34		12.128,34	6.074,75	6.074,75	6.074,75		6.053,59
14	9201	1300200	RETRIBUCIONES COMPLEMENTARIAS PERSONAL LABORAL FIJO R.INTER.	11.806,54		11.806,54	5.898,88	5.898,88	5.898,88		5.907,66
14	9201	1310000	RETRIBUCIONES PERSONAL LABORAL TEMPORAL RÉGIMEN INTERIOR	44.000,00		44.000,00	69.594,57	69.594,57	69.594,57		-25.594,57
14	9201	1310400	RETRIBUCIONES PERSONAL LABORAL INDEFINIDO NO FIJO R.INTERIOR	1,00		1,00					1,00
14	9201	1600000	CUOTAS SEGURIDAD SOCIAL CARGO DIPUTACIÓN RÉGIMEN INTERIOR	425.812,64	220.000,00	645.812,64	447.823,38	447.823,38	447.823,38		197.989,26
14	9201	2130000	REPARC.MNTº Y CONSERV.DE MAQUIN, INSTAL. UTILLAJ.RG INTERIOR	1.000,00		1.000,00					1.000,00
14	9201	2210400	VESTUARIO Y EQUIPAMIENTO DEL PERSONAL. REGIMEN INTERIOR	51.600,00	-3.029,89	48.570,11	728,54	728,54	728,54		47.841,57
14	9201	2220100	COMUNICACIONES POSTALES Y TELEGRAFICAS DIPUTACIÓN PROVINCIAL	29.447,00	3.029,89	32.476,89	32.476,89	23.504,30	23.504,30		8.972,59
14	9201	2229900	SERVIC.DE COMUNICACIONES:GTOS MENSAJERIA DIPUTACIÓN PROVINC.	1.465,00		1.465,00	1.432,26	424,01	424,01		1.040,99
14	9201	2269900	OTROS GASTOS DIVERSOS. REGIMEN INTERIOR	1.050,00		1.050,00	295,06	295,06	295,06		754,94
14	9201	2270100	VIGILANCIA Y PROTECCIÓN EDIFICIOS PROV.Y ACTOS SOCIOCULTUR.	3.122.750,00		3.122.750,00	3.103.267,86	3.052.863,27	3.052.863,27		69.886,73
14	9201	6230000	INV.MAQUINARIA, INSTALACIONES Y UTILLAJE. REGIMEN INTERIOR	1.300,00		1.300,00	1.296,59	1.282,60	1.282,60		17,40
			Suma	59.502.896,58	1.639.588,73	61.142.485,31	53.726.947,34	50.473.109,11	49.842.550,11	630.559,00	10.669.376,20

Documento adaptado electrónicamente para ser publicado de conformidad con lo previsto en la LOPD-GDD. Imprenta Provincial de la Diputación de Alicante. Servicio de Transparencia, BOP e Imprenta

ESTADO DE LIQUIDACIÓN DEL PRESUPUESTO

I. LIQUIDACIÓN DEL PRESUPUESTO DE GASTOS

APLICACIÓN PRESUP.			DESCRIPCIÓN	CRÉDITOS PRESUPUESTARIOS			GASTOS COMPROMET.	OBLIGACIONES RECONOCIDAS NETAS	PAGOS	OBLIGACIONES PENDIENTES DE PAGO A 31 DE DICIEMBRE	REMANENTES DE CRÉDITO
				INICIALES	MODIFICACIONES	DEFINITIVAS					
16	2211	1620200	SERV.TRANSPORTE PERSONAL DEL C. HOGAR PROVI.A.F.VALENZUELA	19.000,00		19.000,00	11.021,01	11.021,01	11.021,01		7.978,99
16	2312	2230000	SERV.TRANSPORTE ESCOLAR ESCUELAS INFANT.C.HOGAR PROV.A.F.V.	165.000,00		165.000,00	163.418,98	156.377,40	156.377,40		8.622,60
16	9201	1200000	RETRIBUCIONES BÁSICAS GRUPO A1.PERSONAL PARQ.MÓVIL Y TALLER	1,00		1,00					1,00
16	9201	1200100	RETRIBUCIONES BÁSICAS GRUPO A2. PERSONAL.PARQ.MÓVIL Y TALLER	30.883,52		30.883,52	30.936,68	30.936,68	30.936,68		-53,16
16	9201	1200300	RETRIBUCIONES BÁSICAS GRUPO C1. PERSONAL PARQ.MÓVIL Y TALLER	1,00		1,00					1,00
16	9201	1200400	RETRIBUCIONES BÁSICAS GRUPO C2. PERSONAL.PARQ.MÓVIL Y TALLER	280.689,92	-26.000,00	254.689,92	230.969,68	230.969,68	230.969,68		23.720,24
16	9201	1200500	RETRIB.BÁSICAS GRUPO AP.PERSONAL PARQUE MÓVIL Y TALLER	1,00		1,00					1,00
16	9201	1200600	RETRIBUCIONES BÁSICAS TRIENIOS. PERSONAL PARQ.MÓVIL Y TALLER	67.608,75		67.608,75	69.453,79	69.453,79	69.453,79		-1.845,04
16	9201	1210000	RETRIBUCIONES COMPLEMENTARIAS C.DESTINO PERS.P.MÓVIL Y TALL.	199.906,70	-8.500,00	191.406,70	168.775,91	168.775,91	168.775,91		22.630,79
16	9201	1210100	RETRIB.COMPLEMENTARIAS C. ESPECÍFICO.PERS.P.MÓVIL Y TALLER	446.851,56	-50.000,00	396.851,56	359.431,19	359.431,19	359.431,19		37.420,37
16	9201	1310000	RETRIBUCIONES PERSONAL LABORAL TEMPORAL PARQU.MÓVIL Y TALLER	1,00		1,00					1,00
16	9201	1310400	RETRIB.PERSONAL LABORAL INDEFINIDO NO FIJO.PARQ.MOVIL Y TAL.	1,00		1,00					1,00
16	9201	1600000	CUOTAS SEGURIDAD SOCIAL CARGO DIPUTAC.PARQUE MÓVIL Y TALLER	260.636,58		260.636,58	289.949,60	289.949,60	289.949,60		-29.313,02
16	9201	2040000	ARRENDAMIENTO DE MATERIAL TRANSPORTE.PARQUE MÓVIL Y TALLER	6.000,00		6.000,00	3.358,91	3.358,91	3.358,91		2.641,09
16	9201	2130000	REP.MANT.Y CONS.MAQUIN.INST.UTILLAJE Y EXTINTOR.P.MÓVIL Y T.	30.000,00		30.000,00	10.175,64	8.392,87	8.392,87		21.607,13
16	9201	2140000	REPARACIÓN,MANT.Y CONSERV.VEHÍCULOS PARQUE MÓVIL Y TALLER	125.000,00		125.000,00	115.356,54	109.486,78	109.486,78		15.513,22
16	9201	2200100	ADQU.REVISTAS,LIBROS Y SUSCR.ELECTRÓNICA PARQ.MÓVIL Y TALLER	500,00		500,00					500,00
16	9201	2200200	MATERIAL INFORMATICO NO INVENTARIABLE.PARQUE MOVIL Y TALLER	150,00		150,00					150,00
16	9201	2210300	SUMINISTRO DE COMBUSTIBLE PARA VEHICULOS Y MAQUINARIA	240.000,00		240.000,00	183.029,48	137.806,03	137.776,02	30,01	102.193,97
16	9201	2210400	VESTUARIO Y EQUIPAMIENTO DEL PERSONAL.PARQUE MOVIL Y TALLER	900,00		900,00	878,71	878,71	878,71		21,29
			Suma	61.380.028,61	1.555.088,73	62.935.117,34	55.366.432,66	52.051.393,07	51.420.804,06	630.589,01	10.883.724,27

Documento adaptado electrónicamente para ser publicado de conformidad con lo previsto en la LOPD-GDD. Imprenta Provincial de la Diputación de Alicante. Servicio de Transparencia, BOP e Imprenta

ESTADO DE LIQUIDACIÓN DEL PRESUPUESTO

I. LIQUIDACIÓN DEL PRESUPUESTO DE GASTOS

APLICACIÓN PRESUP.			DESCRIPCIÓN	CRÉDITOS PRESUPUESTARIOS			GASTOS COMPROMET.	OBLIGACIONES RECONOCIDAS NETAS	PAGOS	OBLIGACIONES PENDIENTES DE PAGO A 31 DE DICIEMBRE	REMANENTES DE CRÉDITO
				INICIALES	MODIFICACIONES	DEFINITIVAS					
16	9201	2211000	SUMINISTRO PRODUC.LIMPIEZA Y ASEO.PERSONAL PARQ.MÓVIL Y TALL	4.000,00		4.000,00	2.729,20	1.445,40	1.445,40		2.554,60
16	9201	2211100	SUMINISTRO REPUESTOS MAQUIN.UTILL.ELEM.TRANSP.P.MÓVIL Y TALL	40.000,00		40.000,00	33.474,92	27.416,99	27.416,99		12.583,01
16	9201	2230000	TRANSPORTES Y PEAJES	9.000,00		9.000,00	2.378,52	2.378,52	1.900,14	478,38	6.621,48
16	9201	2240000	SEGURO DE VEHICULOS A MOTOR DE LA EXCMA.DIPUTACIÓN PROVINC.	205.000,00		205.000,00	172.948,24	172.948,24	172.948,24		32.051,76
16	9201	2250200	IMPUESTO SOBRE VEHICULOS DE TRACCIÓN MECÁNICA .	20.000,00		20.000,00	15.800,01	15.800,01	15.800,01		4.199,99
16	9201	2269900	OTROS GASTOS DIVERSOSE I.T.V.. PARQUE MÓVIL Y TALLER.	13.500,00		13.500,00	6.644,15	6.644,15	6.644,15		6.855,85
16	9201	6230000	INVERS.MAQUINARIA INSTALACIONES Y UTILLAJE P.MÓVIL Y TALLER	10.000,00		10.000,00	469,48	469,48	469,48		9.530,52
16	9201	6240000	ADQUISICIÓN VEHÍCULOS PARQUE MÓVIL PROVINCIAL.	300.000,00	-150.000,00	150.000,00					150.000,00
16	9201	6290000	ADQUISICIÓN DE INMOVILIZADO MATERIAL.PARQUE MOVIL Y TALLER	100,00		100,00					100,00
17	9201	1200000	RETRIBUCIONES BÁSICAS GRUPO A1.P.TRANSPARENC.BOP E IMPRENTA	35.120,88		35.120,88	35.180,90	35.180,90	35.180,90		-60,02
17	9201	1200100	RETRIBUCIONES BASICAS GRUPO A2.P.TRANSPARENC.BOP E IMPRENTA	1,00		1,00					1,00
17	9201	1200300	RETRIBUCIONES BASICAS GRUPO C1. P.TRANSPARENC.BOP E IMPRENTA	47.306,56	-2.500,00	44.806,56	35.541,51	35.541,51	35.541,51		9.265,05
17	9201	1200400	RETRIBUCIONES BASICAS GRUPO C2. P.TRANSPARENC.BOP E IMPRENTA	132.122,32	-13.000,00	119.122,32	106.878,52	106.878,52	106.878,52		12.243,80
17	9201	1200500	RETRIBUCIONES BASICAS GRUPO AP. P.TRANSPARENC.BOP E IMPRENTA	27.561,66	-5.000,00	22.561,66	18.406,54	18.406,54	18.406,54		4.155,12
17	9201	1200600	RETRIBUCIONES BASICAS TRIENIOS. P.TRANSPARENC.BOP E IMPRENTA	47.084,60		47.084,60	47.039,94	47.039,94	47.039,94		44,66
17	9201	1210000	RETRIBUC.COMPLEMENTAR.C.DESTINO P.TRANSPARENC.BOP E IMPRENTA	147.795,06	-10.000,00	137.795,06	122.033,08	122.033,08	122.033,08		15.761,98
17	9201	1210100	RETRIB.COMPLEMENTAR.C.ESPECÍFICO. TRANSPARENC.BOP E IMPRENTA	240.735,60	-21.000,00	219.735,60	206.026,18	206.026,18	206.026,18		13.709,42
17	9201	1300000	RETRIB.BÁSICAS PERSONAL LABORAL FIJO.TRANSPARENC.BOP E IMPR.	12.015,22		12.015,22	4.006,92	4.006,92	4.006,92		8.008,30
17	9201	1300200	RETRIB.COMPLEMENTAR. PERS. LABORAL FIJO TRANSP.,BOP E IMP.	11.343,58		11.343,58	3.744,80	3.744,80	3.744,80		7.598,78
17	9201	1310000	RETRIB.PERSONAL LABORAL TEMPORAL.TRANSPARENCIA, BOP E IMPRT.	1,00		1,00					1,00
17	9201	1310400	RETRIB.PERS.LABORAL INDEFINIDO NO FIJO.TRANSPAREN.BOP E IMPR	1,00		1,00					1,00
17	9201	1600000	CUOTAS SG. SOCIAL CARGO DIPUTACIÓN TRANSPARENCIA BOP E IMPR.	185.753,01		185.753,01	196.688,83	196.688,83	196.688,83		-10.935,82
			Suma	62.864.470,10	1.353.588,73	64.218.058,83	56.373.695,20	53.052.597,68	52.421.530,29	631.067,39	11.165.461,15

Documento adaptado electrónicamente para ser publicado de conformidad con lo previsto en la LOPD-GDD. Imprenta Provincial de la Diputación de Alicante. Servicio de Transparencia, BOP e Imprenta

ESTADO DE LIQUIDACIÓN DEL PRESUPUESTO

I. LIQUIDACIÓN DEL PRESUPUESTO DE GASTOS

APLICACIÓN PRESUP.			DESCRIPCIÓN	CRÉDITOS PRESUPUESTARIOS			GASTOS COMPROMET.	OBLIGACIONES RECONOCIDAS NETAS	PAGOS	OBLIGACIONES PENDIENTES DE PAGO A 31 DE DICIEMBRE	REMANENTES DE CRÉDITO
				INICIALES	MODIFICACIONES	DEFINITIVAS					
17	9201	2030000	ARRENDAMIENTO DE MAQUINARIA, INSTALACIONES Y UTILLAJE	100,00		100,00					100,00
17	9201	2130000	REPARAC. Y CONSERV. MAQUINARIA TRANSPARENCIA. BOP E IMPRENTA	48.400,00		48.400,00	42.016,56	19.359,67	19.359,67		29.040,33
17	9201	2200100	ADQU.REVISTAS,LIBROS Y OTRAS PUBLIC.TRANSPARENC. BOP E IMPR.	100,00		100,00					100,00
17	9201	2210400	VESTUARIO Y EQUIPAMIENTO PERSONAL. TRANSPAREN. BOP E IMPREN.	400,00		400,00					400,00
17	9201	2219900	SUM.MATERIAL TÉCNICO Y ESPECIAL.TRANSPARENCIA BOP E IMPRENTA	49.800,00		49.800,00	47.368,47	43.751,26	43.751,26		6.048,74
17	9201	2269900	OTROS GASTOS DIVERSOS.TRANSPARENCIA BOP E IMPRENTA.	100,00	1.900,00	2.000,00	1.680,00	1.680,00	1.680,00		320,00
17	9201	2270600	ESTUDIOS Y TRABAJOS TÉCNICOS DE TRANSPARENCIA	4.000,00		4.000,00	3.529,17	3.529,17	3.529,17		470,83
17	9201	2279900	TRABAJOS REALIZADOS OTRAS EMPRESAS TRANSPARENCIA BOP E IMPR.	1.000,00		1.000,00					1.000,00
17	9201	4620000	SUBV.AYTOS.ACTIV.MATERIA TRANSPARENCIA:ÁMBITO TRANSPARENCIA	62.500,00		62.500,00	56.795,53	56.795,53	56.795,53		5.704,47
17	9201	4630000	SUBV.MANCOM.ACTIV.MATERIA TRANSPARENCIA:ÁMBITO TRANSPARENCIA	100,00		100,00					100,00
17	9201	4680000	SUBV.ENT.LOC.MENORES ACTIV.MAT.TRANSPARENC.:ÁMBITO TRANSPAR.	100,00		100,00					100,00
17	9201	6230000	INV.MAQUINAR.INSTAL.Y UTILLAJE.TRANSPARENC. BOP E IMPRENTA	100,00		100,00					100,00
17	9241	2269900	GASTOS DERIV.ORG.CONGRESO S/TRANSPARENCIA Y PARTIC.CIUDADANA	49.000,00	-1.900,00	47.100,00	39.611,00	36.433,00	36.433,00		10.667,00
17	9241	4620000	SUBV.AYTOS.ACTIV.MAT.TRANSPARENCIA:ÁMBITO PARTIC.CIUDADANA	62.500,00		62.500,00	57.350,03	57.350,03	57.350,03		5.149,97
17	9241	4630000	SUBV.MANCOM.ACTIV.MAT.TRANSPARENCIA:ÁMBITO PARTIC.CIUDADANA	100,00		100,00					100,00
17	9241	4680000	SUBV.ENT.LOC.MEN.ACTIV.MAT.TRANSPAR.:ÁMBITO PARTIC.CIUDADANA	100,00		100,00					100,00
17	9241	4830000	APOR.FED.ESPAÑ.MUNIC.Y PROV.RED E.E.L.L.TRANSP.Y PART.CIUD.	4.500,00		4.500,00	4.500,00	4.500,00	4.500,00		
19	2311	1200000	RETRIBUCIONES BÁSICAS GRUPO A1. C.HOGAR PROV.A.F.VALENZUELA	210.725,28	-24.000,00	186.725,28	155.940,21	155.940,21	155.940,21		30.785,07
			Suma	64.083.858,10	1.249.588,73	65.333.446,83	57.380.824,27	54.030.274,65	53.399.207,26	631.067,39	11.303.172,18

Documento adaptado electrónicamente para ser publicado de conformidad con lo previsto en la LOPD-GDD. Imprenta Provincial de la Diputación de Alicante. Servicio de Transparencia, BOP e Imprenta

ESTADO DE LIQUIDACIÓN DEL PRESUPUESTO

I. LIQUIDACIÓN DEL PRESUPUESTO DE GASTOS

APLICACIÓN PRESUP.			DESCRIPCIÓN	CRÉDITOS PRESUPUESTARIOS			GASTOS COMPROMET.	OBLIGACIONES RECONOCIDAS NETAS	PAGOS	OBLIGACIONES PENDIENTES DE PAGO A 31 DE DICIEMBRE	REMANENTES DE CRÉDITO
				INICIALES	MODIFICACIONES	DEFINITIVAS					
19	2311	1200100	RETRIBUCIONES BÁSICAS GRUPO A2. C.HOGAR PROV.A.F.VALENZUELA	725.762,72	-80.000,00	645.762,72	598.338,10	598.338,10	598.338,10		47.424,62
19	2311	1200300	RETRIBUCIONES BÁSICAS GRUPO C1. C.HOGAR PROV.A.F.VALENZUELA.	272.012,72		272.012,72	220.665,27	220.665,27	220.665,27		51.347,45
19	2311	1200400	RETRIBUCIONES BÁSICAS GRUPO C2. C.HOGAR PROV.A.F.VALENZUELA.	1.208.362,80	-57.013,75	1.151.349,05	1.130.553,43	1.130.553,43	1.130.553,43		20.795,62
19	2311	1200500	RETRIBUCIONES BÁSICAS GRUPO AP. C.HOGAR PROV.A.F.VALENZUELA.	587.982,08	-32.000,00	555.982,08	532.926,61	532.926,61	532.926,61		23.055,47
19	2311	1200600	RETRIBUCIONES BASICAS TRIENIOS. C.HOGAR PROV.A.F.VALENZUELA	412.763,52		412.763,52	375.673,72	375.673,72	375.673,72		37.089,80
19	2311	1210000	RETRIB.COMPLEM..C.DESTINO.C.HOGAR PROV.A.F.VALENZUELA	1.778.871,36	-135.000,00	1.643.871,36	1.560.859,52	1.560.859,52	1.560.859,52		83.011,84
19	2311	1210100	RETRIB.COMPLEM.. C.ESPECÍFICO. C.HOGAR PROV.A.F.VALENZUELA	2.319.303,96	-187.000,00	2.132.303,96	2.021.690,45	2.021.690,45	2.021.690,45		110.613,51
19	2311	1300000	RETRIB. BÁSIC.PERSONAL LAB.FIJO.C.HOGAR PROV.A.F.VALENZUELA	9.187,22		9.187,22					9.187,22
19	2311	1300200	RETRIB.COMPLEM.PERSONAL LAB.FIJO C.HOGAR PROV.A.F.VALENZUELA	12.215,26		12.215,26					12.215,26
19	2311	1310000	RETRIB.PERSONAL LAB.TEMPORAL C.HOGAR PROV.A.F.VALENZUELA	329.800,00		329.800,00	1.429.584,09	1.429.584,09	1.429.584,09		-1.099.784,09
19	2311	1310400	RETRIB.PERSON.LAB.INDEF.NO FIJO.C.HOGAR PROV.A.F.VALENZUELA	1,00		1,00					1,00
19	2311	1600000	CUOTAS SEG.SOCIAL CARGO DIPUT.C.HOGAR PROV.A.F.VALENZUELA	3.599.102,88	-592.000,00	3.007.102,88	2.908.215,29	2.908.215,29	2.908.215,29		98.887,59
19	2311	2200100	ADQU.REVIST.,LIBR.Y OT.PUBLIC.C.HOGAR PROV.A.F.VALENZUELA	2.250,00		2.250,00	506,00	506,00		506,00	1.744,00
19	2312	2150000	REP.Y CONSERV.MOBIL.Y EQUIP.OFIC.C.HOGAR PROV.A.F.VALENZUELA	12.000,00		12.000,00	2.822,47	2.325,81	2.325,81		9.674,19
19	2312	2200000	SUMIN.MATERIAL OFICINA Y ESCOLAR C.HOGAR PROV.A.F.VALENZUELA	20.000,00		20.000,00	13.086,07	11.879,13	11.879,13		8.120,87
19	2312	2210000	SUMINI.ENERGIA ELECTRICA.CENTRO HOGAR PROV.A.F.VALENZUELA	248.811,11		248.811,11	228.533,50	185.046,39	185.046,39		63.764,72
19	2312	2210100	SUMINISTRO DE AGUA PARA EL C.HOGAR PROVI.A.F.VALENZUELA	195.000,00		195.000,00	160.521,23	153.853,06	153.853,06		41.146,94
19	2312	2210200	SUMINISTRO DE GAS PARA C.HOGAR PROV.A.FERNÁNDEZ.VALENZUELA	450.000,00		450.000,00	357.197,57	198.746,26	198.746,26		251.253,74
19	2312	2210300	SUMINI.COMBUST. GRUPOS ELECTRÓG.C. HOGAR PROV.A.F.VALENZULA	1.500,00		1.500,00	574,75	574,75	574,75		925,25
19	2312	2210400	VESTUARIO Y EQUIPAM. PERSONAL.C. HOGAR PROV.A.F.VALENZUELA	55.000,00		55.000,00	22.271,42	22.271,41	22.271,41		32.728,59
			Suma	76.698.022,01	246.574,98	76.944.596,99	69.217.975,27	65.409.535,72	64.777.962,33	631.573,39	11.535.061,27

Documento adaptado electrónicamente para ser publicado de conformidad con lo previsto en la LOPD-GDD. Imprenta Provincial de la Diputación de Alicante. Servicio de Transparencia, BOP e Imprenta

ESTADO DE LIQUIDACIÓN DEL PRESUPUESTO

I. LIQUIDACIÓN DEL PRESUPUESTO DE GASTOS

APLICACIÓN PRESUP.			DESCRIPCIÓN	CRÉDITOS PRESUPUESTARIOS			GASTOS COMPROMET.	OBLIGACIONES RECONOCIDAS NETAS	PAGOS	OBLIGACIONES PENDIENTES DE PAGO A 31 DE DICIEMBRE	REMANENTES DE CRÉDITO
				INICIALES	MODIFICACIONES	DEFINITIVAS					
19	2312	2210500	SUMINIS.PROD.ALIMENTICIOS USUAR.C.HOGAR PROV.A.F.VALENZUELA	1.100.000,00		1.100.000,00	871.469,61	623.889,88	623.889,88		476.110,12
19	2312	2210600	SUMIN.P.FARMA Y MAT.SANIT.RESID.C.HOGAR PROV.A.F.VALENZUELA	80.000,00		80.000,00	68.865,68	37.793,74	37.793,74		42.206,26
19	2312	2211000	SUMIN.PROD ASEO,LIMPIEZA E HIG.C.HOGAR PROV.A.F.VALENZUELA	125.000,00	-18.000,00	107.000,00	84.928,17	64.428,09	64.428,09		42.571,91
19	2312	2219900	SUMIN. MATERIAL TECNIC Y ESPECIAL.C.HOGAR PROV.A.F.VALEZUELA	138.000,00		138.000,00	81.510,85	65.541,61	65.541,61		72.458,39
19	2312	2220000	SERVICIO COMUNICACIONES PARA EL C. HOGAR PROV.A.F.VALENZULA	40.908,00	5.801,34	46.709,34	37.708,74	37.708,71	37.708,71		9.000,63
19	2312	2230000	SERV. TRANSPORTE PARA RESIDENTES C.HOGAR PROV.A.F.VALENZA	18.000,00		18.000,00	11.881,54	7.960,92	7.716,92	244,00	10.039,08
19	2312	2269900	OTROS GASTOS DIVERSOS. C.HOGAR PROV.A.F.VALENZUELA	90.700,00	21.000,00	111.700,00	66.680,28	57.102,29	55.021,63	2.080,66	54.597,71
19	2312	2279900	TRABAJOS REALIZ. OTRAS EMPRESAS.C.HOGAR PROV.A.F.VALENZUELA	110.000,00	18.000,00	128.000,00	81.029,08	67.846,80	67.846,80		60.153,20
19	2312	4810100	AYUDAS Y BECAS ESTUDIANTES UNIVS.C.HOGAR PROV.A.F.VALENZUELA	11.000,00		11.000,00	3.300,00	3.138,91	3.138,91		7.861,09
19	2312	6220000	INVERSIONES EN EL EDIFICIO DEL C.HOGAR PROV.A.F.VALENZUELA	93.704,55	-51.900,67	41.803,88	28.225,26	11.325,79	11.325,79		30.478,09
19	2312	6230000	INVERS.MAQUIN,INSTAL Y UTILLAJE.C.HOGAR PROV.A.F.VALENZUELA	126.400,00	28.000,00	154.400,00	132.160,97	68.336,86	68.336,86		86.063,14
19	2312	6250000	ADQU.MOBILIARIO Y EQUIP.OFICINA. C.HOGAR PROV.A.F.VALENZUELA	106.295,45	11.435,33	117.730,78	71.664,84	51.278,63	51.278,63		66.452,15
19	2312	6290000	ADQU.OTRO INMOVILIZADO MATERIAL.C.HOGAR PROV.A.F.VALENZUELA	500,00		500,00					500,00
20	2311	1200000	RETRIBUCIONES BASICAS GRUPO A1. BIENESTAR SOCIAL	1,00		1,00					1,00
20	2311	1200100	RETRIBUCIONES BASICAS GRUPO A2. BIENESTAR SOCIAL	46.325,28	-10.000,00	36.325,28	30.936,68	30.936,68	30.936,68		5.388,60
20	2311	1200300	RETRIBUCIONES BASICAS GRUPO C1. BIENESTAR SOCIAL	23.653,28		23.653,28	14.065,80	14.065,80	14.065,80		9.587,48
20	2311	1200400	RETRIBUCIONES BASICAS GRUPO C2. BIENESTAR SOCIAL	50.123,20	-9.000,00	41.123,20	26.988,81	26.988,81	26.988,81		14.134,39
20	2311	1200500	RETRIBUCIONES BASICAS GRUPO AP. PERSONAL BIENESTAR SOCIAL	1,00		1,00					1,00
20	2311	1200600	RETRIBUCIONES BASICAS TRIENIOS. BIENESTAR SOCIAL	19.095,57		19.095,57	16.410,87	16.410,87	16.410,87		2.684,70
20	2311	1210000	RETRIBUCIONES COMPLEMENTARIAS C.DESTINO. BIENESTAR SOCIAL	76.858,32	-18.000,00	58.858,32	49.077,16	49.077,16	49.077,16		9.781,16
			Suma	77.854.587,66	223.910,98	78.078.498,64	70.023.410,00	66.019.477,39	65.385.579,34	633.898,05	12.059.021,25

Documento adaptado electrónicamente para ser publicado de conformidad con lo previsto en la LOPD-GDD. Imprenta Provincial de la Diputación de Alicante. Servicio de Transparencia, BOP e Imprenta

ESTADO DE LIQUIDACIÓN DEL PRESUPUESTO

I. LIQUIDACIÓN DEL PRESUPUESTO DE GASTOS

APLICACIÓN PRESUP.			DESCRIPCIÓN	CRÉDITOS PRESUPUESTARIOS			GASTOS COMPROMET.	OBLIGACIONES RECONOCIDAS NETAS	PAGOS	OBLIGACIONES PENDIENTES DE PAGO A 31 DE DICIEMBRE	REMANENTES DE CRÉDITO
				INICIALES	MODIFICACIONES	DEFINITIVAS					
20	2311	1210100	RETRIBUCIONES COMPLEMENTARIAS C.ESPECÍFICO.BIENESTAR SOCIAL	146.769,00	-34.000,00	112.769,00	95.364,17	95.364,17	95.364,17		17.404,83
20	2311	1310000	RETRIBUCIONES PERSONAL LABORAL TEMPORAL. BIENESTAR SOCIAL.	1,00		1,00					1,00
20	2311	1310400	RETRIB PERSONAL LABORAL INDEFINIDO NO FIJO.BIENESTAR SOCIAL	1,00		1,00					1,00
20	2311	1600000	CUOTAS SEGURIDAD SOCIAL CARGO DIPUTACIÓN BIENESTAR SOCIAL.	90.182,27		90.182,27	75.115,90	75.115,90	75.115,90		15.066,37
20	2311	2200100	ADQUISICIÓN REV.LIBROS Y OTR. PUBLICACIONES.BIENESTAR SOCIAL	100,00		100,00					100,00
20	2312	2260200	CAMPAÑAS INFORMATIVAS Y GTOS.DIVULG.ACTIVID.BIENESTAR SOCIAL	76.946,96		76.946,96	76.946,96	50.930,66	50.930,66		26.016,30
20	2312	2269902	OTROS GASTOS DIVERSOS. BIENESTAR SOCIAL	400,00		400,00					400,00
20	2312	2270600	ESTUDIOS,TRAB.TECNICOS, PUBL.Y EDICIONES DE BIENESTAR SOCIAL	2.000,00		2.000,00					2.000,00
20	2312	4621000	SUBV.AYTO.BENIJÓFAR PARA ATENCIÓN PRIMARIA DE SERV.SOCIALES	107.533,00		107.533,00	107.532,47	92.931,16	92.931,16		14.601,84
20	2312	4621200	SUBV.AYTO.FORMENTERA SEGURA PARA ATENCIÓN PRIMARIA SERV.SOC.	128.761,00		128.761,00	128.760,47	96.243,50	96.243,50		32.517,50
20	2312	4621300	SUBV.AYTO.BENITACHELL PARA ATENCIÓN PRIMARIA SERV.SOCIALES	155.512,00		155.512,00	155.511,20	120.309,95	120.309,95		35.202,05
20	2312	4621400	SUBV.AYTO.AGOST PARA ATENCIÓN PRIMARIA DE SERVICIOS SOCIALES	234.738,00		234.738,00	234.737,98	193.134,80	193.134,80		41.603,20
20	2312	4621500	SUBV.AYTO.LOS MONTESINOS PARA ATENCIÓN PRIMARIA SERV.SOCIAL.	208.348,00		208.348,00	208.347,89	158.131,08	158.131,08		50.216,92
20	2312	4621600	SUBV.AYTO.BIGASTRO PARA ATENCIÓN PRIMARIA DE SERV.SOCIALES	259.502,00		259.502,00	259.501,61	223.718,70	223.718,70		35.783,30
20	2312	4621700	SUBV.AYTO.JIJONA PARA ATENCIÓN PRIMARIA DE SERV. SOCIALES	293.271,00		293.271,00	293.270,06	216.764,82	216.764,82		76.506,18
20	2312	4621800	SUBV.AYTO.BANYERES MARIOLA PARA ATENCIÓN PRIMARIA SERV.SOC.	275.255,00		275.255,00	275.254,22	212.832,25	212.832,25		62.422,75
20	2312	4621900	SUBV.AYTO.DOLORES PARA ATENCIÓN PRIMARIA DE SERV.SOCIALES	269.645,00		269.645,00	269.644,34	221.674,44	221.674,44		47.970,56
20	2312	4622000	SUBV.AYTO.ONIL PARA ATENCIÓN PRIMARIA DE SERV.SOCIALES	316.970,00		316.970,00	316.969,65	240.935,83	240.935,83		76.034,17
20	2312	4622100	SUBV.AYTO.MONFORTE DEL CID PARA ATENCIÓN PRIMARIA SERV.SOC.	282.053,00		282.053,00	282.052,07	208.473,27	208.473,27		73.579,73
20	2312	4622200	SUBV.AGRUP.AYTOS.FINEST.,RELLEU,ORXETA Y SELLA ATENC.PRIM.S.	360.746,00		360.746,00	360.745,70	269.242,24	269.242,24		91.503,76
20	2312	4622300	SUBV.AYTO.SAX PARA ATENCIÓN PRIMARIA DE SERVICIOS SOCIALES	367.740,00		367.740,00	367.739,95	271.807,79	271.807,79		95.932,21
20	2312	4622400	SUBV.AYTO.COX PARA ATENCIÓN PRIMARIA DE SERVICIOS SOCIALES	268.868,00		268.868,00	268.867,90	226.692,55	226.692,55		42.175,45
			Suma	82.040.143,89	189.910,98	82.230.054,87	74.139.985,73	69.245.242,43	68.611.344,38	633.898,05	12.984.812,44

Documento adaptado electrónicamente para ser publicado de conformidad con lo previsto en la LOPD-GDD. Imprenta Provincial de la Diputación de Alicante. Servicio de Transparencia, BOP e Imprenta

ESTADO DE LIQUIDACIÓN DEL PRESUPUESTO

I. LIQUIDACIÓN DEL PRESUPUESTO DE GASTOS

APLICACIÓN PRESUP.			DESCRIPCIÓN	CRÉDITOS PRESUPUESTARIOS			GASTOS COMPROMET.	OBLIGACIONES RECONOCIDAS NETAS	PAGOS	OBLIGACIONES PENDIENTES DE PAGO A 31 DE DICIEMBRE	REMANENTES DE CRÉDITO
				INICIALES	MODIFICACIONES	DEFINITIVAS					
20	2312	4629400	SUBV.AYTO.MURO DE ALCOY ATENCIÓN PRIMARIA SERVIC.SOCIALES	340.214,00		340.214,00	340.213,19	251.461,93	251.461,93		88.752,07
20	2312	4629500	SUBV.AYTO.PINOSO ATENCIÓN PRIMARIA DE SERVICIOS SOCIALES	284.279,00		284.279,00	284.278,71	244.314,09	244.314,09		39.964,91
20	2312	4630200	SUBV.MANCOM.EL XARPOLAR PARA ATENCIÓN PRIMARIA SERV.SOCIALES	340.389,00		340.389,00	340.388,79	251.591,71	251.591,71		88.797,29
20	2312	4630300	SUBV.MANCOM.LA BONAIGUA PARA ATENCIÓN PRIMARIA SERV.SOCIALES	301.925,00		301.925,00	301.924,29	224.877,58	224.877,58		77.047,42
20	2312	4630400	SUBV.MANCOM.SERVEIS SOC.PEGO,L'ATZÚVIA I LES VALLS,ATEN.S.S.	443.147,00		443.147,00	443.146,03	362.736,26	362.736,26		80.410,74
20	2312	4630500	SUBV.MANCOM.LA VID Y EL MÁRMOL ATENCIÓN PRIMARIA SERV.SOC.	319.096,00		319.096,00	319.095,50	237.612,18	237.612,18		81.483,82
20	2312	4630600	SUBV.MANCOM.SERV.SOC.Y CARÁC.CULTURAL MARINA BAIXA,ATENC.S.S	544.674,00		544.674,00	544.673,34	402.584,64	402.584,64		142.089,36
20	2312	4630700	SUBV.MANCOM.SERV.SOC.DE LA VEGA ATENC.PRIMARIA SERV.SOCIALES	699.980,00		699.980,00	686.126,37	505.600,94	505.600,94		194.379,06
20	2312	4632600	SUBV.MANCOM.L'ALT VINALOPÓ ATENCIÓN PRIMARIA SERV.SOCIALES	368.348,00		368.348,00	368.347,84	307.659,49	307.659,49		60.688,51
20	2312	4830000	SUBV.ENT.SIN F/L A FAVOR INCLUSIÓN SOC.SOSTEM.SERV.ESTAT.	700.000,00		700.000,00	700.000,00	689.020,58	689.020,58		10.979,42
20	2312	4830100	SUBV.ASOC.ESCLEROSIS MULT.ALIC.,SERV.INFORM.ORIENT.Y ASESOR.	25.000,00		25.000,00	25.000,00	25.000,00	25.000,00		
20	2312	4830200	SUBV.ASOC.CASA OBERTA"PYTO.PISO TUTEL.JOV.CARENTES APYO-FAM"	25.000,00		25.000,00	20.732,79	20.732,79	20.732,79		4.267,21
20	2312	4830300	SUBV.ASC.PERSON.SORDOCIEGAS DE LA C.V.SERV.MEDIAC.PROV.ALIC.	20.000,00		20.000,00	20.000,00	20.000,00	20.000,00		
20	2312	4830400	SUBV.ASOC.ALICANT.PARA LUCHA ENFERMED.DE RIÑON:PROY.MULTID.	15.000,00		15.000,00	15.000,00	15.000,00	15.000,00		
20	2312	4830500	SUBV.CÁRITAS DIOC.ORIH.-AL.:PROY.CASA "VERITAS"AFEC.VIH/SIDA	20.000,00		20.000,00	20.000,00	20.000,00	20.000,00		
20	2312	4830600	SUB.ASOC.ALIC.GASTR.SOLID.:PROGR.REPARTO MENÚS P.VULNER.G.CT	10.000,00		10.000,00	10.000,00	10.000,00	10.000,00		
20	2312	4830800	SUBV.FESORD DESCENTR.Y ATENC.INTEGRAL A PERS.SORDAS PROV.AL.	31.000,00		31.000,00	31.000,00	31.000,00	31.000,00		
20	2312	4830900	SUBV.ASOC.DAÑO CEREBRAL ADQU.ALIC.:PROGR.REHAB. Y REINSERC.	40.000,00		40.000,00	40.000,00	40.000,00	40.000,00		
20	2312	4831000	SUBV.ASOCIACIÓN PARKINSON ALICANTE: DESARR.PROGRAMA FAMILIAR	10.000,00		10.000,00	10.000,00	10.000,00	10.000,00		
			Suma	86.262.981,89	189.910,98	86.452.892,87	78.344.699,39	72.687.972,69	72.054.074,64	633.898,05	13.764.920,18

Documento adaptado electrónicamente para ser publicado de conformidad con lo previsto en la LOPD-GDD. Imprenta Provincial de la Diputación de Alicante. Servicio de Transparencia, BOP e Imprenta

ESTADO DE LIQUIDACIÓN DEL PRESUPUESTO

I. LIQUIDACIÓN DEL PRESUPUESTO DE GASTOS

APLICACIÓN PRESUP.			DESCRIPCIÓN	CRÉDITOS PRESUPUESTARIOS			GASTOS COMPROMET.	OBLIGACIONES RECONOCIDAS NETAS	PAGOS	OBLIGACIONES PENDIENTES DE PAGO A 31 DE DICIEMBRE	REMANENTES DE CRÉDITO
				INICIALES	MODIFICACIONES	DEFINITIVAS					
20	2312	4831100	SUBV.UPAPSA: PROYECTO ASESORAM.Y CONSULT.EN DISCAP.INTELEC.	25.000,00		25.000,00	25.000,00	25.000,00	25.000,00		
20	2312	4831300	SUBV.ASOC.SOCIAL LA PROSPERIDAD: COMEDOR SOCIAL S.GABRIEL	50.000,00		50.000,00	50.000,00	50.000,00	50.000,00		
20	2312	4840000	SUB.FUND.BENÉF.BCO.ALIM.ALIC: ADQ.ALIM.BÁSICOS Y TRANSP.	70.000,00		70.000,00	70.000,00	70.000,00	70.000,00		
20	2312	4840300	SUB.FUND.DECIDE CV.:PR.INF.MED.PROTEC.LEGAL PERS.DISC.INTEL.	20.000,00		20.000,00	20.000,00	20.000,00	20.000,00		
20	2312	6290000	ADQUISICIÓN OTRO INMOVILIZADO MATERIAL. BIENESTAR SOCIAL	400,00		400,00					400,00
20	2312	7620200	SUBV.AYTOS.EQUIP.Y OTR.GTOS.INV.CENTROS Y ESPC.MUNP.USO SOC.	238.000,00		238.000,00	250.979,61	249.318,11	249.318,11		-11.318,11
20	2312	7630000	SUBV. MANCOM.:ADQUIS. EQUIPAM.Y OTROS GTOS. DE INV.AFINES	40.000,00		40.000,00	44.698,15	44.698,15	44.698,15		-4.698,15
20	2312	7630100	SUBV.MANCOMUNIDADES DE SERVICIOS SOCIALES: ADQUIS.VEHÍCULOS	257.000,00		257.000,00	142.775,00	98.292,13	98.292,13		158.707,87
20	2312	7800000	SUBV.A INST.S/F LUCRO EN AMBITO B.S.EQUIP.Y OTROS GTOS.INV.	250.000,00		250.000,00	110.939,31	107.498,73	107.498,73		142.501,27
20	2312	7800200	SUB.ASOC.ALIC.GASTR.SOLID.:PROGR.REPARTO MENÚS P.VULNER.INV.	20.000,00		20.000,00	20.000,00	20.000,00	20.000,00		
20	2316	4830000	SUBV.ENT.Y ASOC.PERS.MAYORES ACTV.FORM.TERAP.Y CONV.P.ALIC.	130.000,00		130.000,00	126.186,35	122.339,95	122.339,95		7.660,05
20	2317	2260600	JORNADAS,ENCUENTROS,FOROS Y FERIAS MATERIA DE B. SOCIAL	10.000,00		10.000,00					10.000,00
20	2317	4620100	SUBV.AYTOS ACTIV.PROMOCIÓN SOCIAL DE COLECTIVOS VULNERABLES	325.000,00		325.000,00	359.534,33	340.328,97	340.328,97		-15.328,97
20	2317	4630000	SUBV.MANCOMUNIDADES ACTIV.PROMOC.SOCIAL COLECT.VULNERABLES	70.000,00		70.000,00	35.465,67	34.255,67	34.255,67		35.744,33
20	2317	4830000	SUBV.FAGA PREV.E INSERCIÓN POBLACIÓN ETNIA GITANA PROVINC.	40.000,00		40.000,00	40.000,00	40.000,00		40.000,00	
20	2317	4830100	SUBV. ENT.S/F L.AMBT.SERV.SOC.ACTIV.FORM.TERAP.REH.Y SENSIB.	250.000,00		250.000,00	245.000,00	240.906,61	240.906,61		9.093,39
20	2317	4830400	SUBV.CRUZ ROJA DESARR.ACT.DE PROMOC.Y ASIST.SOCIAL:GTO.CTE.	105.000,00		105.000,00	105.000,00	105.000,00		105.000,00	
20	2317	4830700	SUBV.COCEMFE PARA ASESORAMIENTO TÉCNICO ASOCIAC.FEDERADAS	31.000,00		31.000,00	31.000,00	31.000,00	31.000,00		
20	2317	4831000	SUBV.ENT.S/F LUCRO:ACTIV.PROM.CONVIV.A TRAVÉS OCIO Y T.LIBRE	160.000,00		160.000,00	144.947,49	133.202,50	133.202,50		26.797,50
20	2317	7800000	SUBV.CRUZ ROJA DESARR.ACTV.PROM. Y ASIST. SOCIAL:INVERSIONES	20.000,00		20.000,00	18.000,00	18.000,00	18.000,00		2.000,00
			Suma	88.751.272,51	201.967,69	88.953.240,20	80.573.172,63	74.826.760,84	74.047.862,79	778.898,05	14.126.479,36

Documento adaptado electrónicamente para ser publicado de conformidad con lo previsto en la LOPD-GDD. Imprenta Provincial de la Diputación de Alicante. Servicio de Transparencia, BOP e Imprenta

ESTADO DE LIQUIDACIÓN DEL PRESUPUESTO

I. LIQUIDACIÓN DEL PRESUPUESTO DE GASTOS

APLICACIÓN PRESUP.			DESCRIPCIÓN	CRÉDITOS PRESUPUESTARIOS			GASTOS COMPROMET.	OBLIGACIONES RECONOCIDAS NETAS	PAGOS	OBLIGACIONES PENDIENTES DE PAGO A 31 DE DICIEMBRE	REMANENTES DE CRÉDITO
				INICIALES	MODIFICACIONES	DEFINITIVAS					
21	3261	4211001	APORT.CONSORCIO UNIV.CENTRO ASOCIADO UNED DENIA GTOS.CTES.	401.890,62	12.056,71	413.947,33	413.947,33	413.947,33	413.947,33		
21	3261	4211002	APORT.CONSORCIO UNIV.CENTRO ASOCIADO UNED ELCHE GTOS.CTES.	104.662,00		104.662,00	104.662,00	104.662,00	104.662,00		
21	3261	4830000	SUBV.FED.APAS PROV.ALIC.ESCUEL.Y FAM.ORGANIZ.ACT.CURS.Y SEM.	15.000,00		15.000,00	15.000,00	15.000,00	15.000,00		
21	3261	4830200	SUBV.F.PROV.AA.PP.AA.GABRIEL MIRO AL.ORG.ACT.CURS.Y SEM.2024	15.000,00	-15.000,00						
21	3261	4830300	SUBV.FED.PROV.AA.PP.AA.GABRIEL MIRO ALIC.ORG.ACT.CURS.Y SEM.	15.000,00		15.000,00	15.000,00	15.000,00	15.000,00		
21	3301	1200000	RETRIBUCIONES BÁSICAS GRUPO A1.PERSONAL CULTURA	105.362,64		105.362,64	105.542,70	105.542,70	105.542,70		-180,06
21	3301	1200100	RETRIBUCIONES BÁSICAS GRUPO A2. PERSONAL CULTURA	108.092,32	-22.000,00	86.092,32	74.466,78	74.466,78	74.466,78		11.625,54
21	3301	1200300	RETRIBUCIONES BÁSICAS GRUPO C1. PERSONAL CULTURA	130.093,04	-3.000,00	127.093,04	110.419,81	110.419,81	110.419,81		16.673,23
21	3301	1200400	RETRIBUCIONES BÁSICAS GRUPO C2. PERSONAL CULTURA	60.147,84		60.147,84	49.681,62	49.681,62	49.681,62		10.466,22
21	3301	1200500	RETRIBUCIONES BÁSICAS GRUPO AP. PERSONAL CULTURA	64.310,54		64.310,54	59.697,62	59.697,62	59.697,62		4.612,92
21	3301	1200600	RETRIBUCIONES BÁSICAS TRIENIOS. PERSONAL CULTURA	104.346,95		104.346,95	99.164,56	99.164,56	99.164,56		5.182,39
21	3301	1210000	RRETRIBUCIONES COMPLEMENTARIAS C.DESTINO.PERSONAL CULTURA	290.253,88	-10.000,00	280.253,88	247.398,91	247.398,91	247.398,91		32.854,97
21	3301	1210100	RETRIBUCIONES COMPLEMENTARIAS C.ESPECÍFICO. PERSONAL CULTURA	487.082,88	-18.000,00	469.082,88	419.073,41	419.073,41	419.073,41		50.009,47
21	3301	1310000	RETRIBUCIONES PERSONAL LABORAL TEMPORAL. CULTURA.	8.000,00	59.218,96	67.218,96	46.487,60	46.487,60	46.487,60		20.731,36
21	3301	1310400	RETRIBUCIONES PERSONAL LABORAL INDEFINIDO NO FIJO.CULTURA	1,00		1,00					1,00
21	3301	1600000	CUOTAS SEGURIDAD SOCIAL A CARGO DE LA DIPUTACIÓN. CULTURA.	384.436,98	16.000,00	400.436,98	400.436,98	400.436,98	400.436,98		
21	3301	2200100	ADQUISICIÓN REVISTAS,LIBROS Y OTRAS PUBLICACIONES. CULTURA	25.000,00		25.000,00	17.722,88	16.036,21	16.036,21		8.963,79
21	3302	1200000	RETRIB.BÁSICAS GRUPO A1.PERS.UNIDAD APOYO AL AUDITORIO PROV.	1,00		1,00					1,00
21	3302	1200100	RETRIB.BÁSICAS GRUPO A2.PERS.UNIDAD APOYO AL AUDITORIO PROV.	1,00		1,00					1,00
21	3302	1200300	RETRIB.BÁSICAS GRUPO C1.PERS.UNIDAD APOYO AL AUDITORIO PROV.	23.653,28		23.653,28	23.694,34	23.694,34	23.694,34		-41,06
21	3302	1200400	RETRIB.BÁSICAS GRUPO C2.PERS.UNIDAD APOYO AL AUDITORIO PROV.	1,00		1,00					1,00
			Suma	90.691.718,86	209.186,65	90.900.905,51	82.361.621,84	76.613.523,38	75.834.625,33	778.898,05	14.287.382,13

Documento adaptado electrónicamente para ser publicado de conformidad con lo previsto en la LOPD-GDD. Imprenta Provincial de la Diputación de Alicante. Servicio de Transparencia, BOP e Imprenta

ESTADO DE LIQUIDACIÓN DEL PRESUPUESTO

I. LIQUIDACIÓN DEL PRESUPUESTO DE GASTOS

APLICACIÓN PRESUP.			DESCRIPCIÓN	CRÉDITOS PRESUPUESTARIOS			GASTOS COMPROMET.	OBLIGACIONES RECONOCIDAS NETAS	PAGOS	OBLIGACIONES PENDIENTES DE PAGO A 31 DE DICIEMBRE	REMANENTES DE CRÉDITO
				INICIALES	MODIFICACIONES	DEFINITIVAS					
21	3302	1200500	RETRIB.BÁSICAS GRUPO AP.PERS.UNIDAD APOYO AL AUDITORIO PROV.	1,00		1,00					1,00
21	3302	1200600	RETRIB.BÁSICAS TRIENIOS.PERS.UNIDAD APOYO AL AUDITORIO PROV.	7.045,44		7.045,44	7.058,10	7.058,10	7.058,10		-12,66
21	3302	1210000	RETRIB.COMPL.C.DESTINO.PERS.UNIDA D APOYO AL AUDITORIO PROV.	13.602,54		13.602,54	16.084,29	16.084,29	16.084,29		-2.481,75
21	3302	1210100	RETRIB.COMPL.C.ESPECÍF.PERS.UNIDA D APOYO AL AUDITORIO PROV.	34.007,16		34.007,16	39.957,77	39.957,77	39.957,77		-5.950,61
21	3333	4539000	APORTACIÓN AL CONSORCIO DE MUSEOS DE LA COMUNITAT VALENCIANA	50.000,00		50.000,00	50.000,00	50.000,00	50.000,00		
21	3334	4840100	APORTACION A LA FUNDACION DE LA COMUNIDAD VALENCIANA "MARQ".	3.850.000,00		3.850.000,00	3.850.000,00	3.850.000,00	3.850.000,00		
21	3335	2190000	REPARACION,MANTENIM,CONSERV. MATERIAL TECNICO, MUBAG Y REST.	15.000,00	-11.066,61	3.933,39	1.500,40	1.458,66	1.458,66		2.474,73
21	3335	2210000	SUMINISTRO DE ENERGIA ELECTRICA DEPENDENCIAS MUBAG	141.217,12		141.217,12	141.217,12	88.970,11	88.970,11		52.247,01
21	3335	2210100	SUMINISTRO AGUA PARA EL MUSEO BELLAS ARTES GRAVINA (MUBAG)	6.500,00		6.500,00	2.974,80	2.974,80	2.974,80		3.525,20
21	3335	2210400	VESTUARIO Y EQUIPAM.PERS.CONSERV.Y REST.BELLAS ART. Y MUBAG	200,00		200,00					200,00
21	3335	2219900	ADQ.MATERIAL TÉC.Y ESP.CONSERV.LAB.REST.ALM.B.ARTES Y MUBAG	47.000,00	5.422,70	52.422,70	52.422,59	47.696,90	47.696,90		4.725,80
21	3335	2220000	SERVICIO DE COMUNICACIONES TELEFONICAS MUBAG	13.588,00	2.025,09	15.613,09	12.513,21	11.550,48	11.550,48		4.062,61
21	3335	2270200	VALOR.Y PERITAJES:GTOS.EMISIÓN INFOR.AUTENT.ADQU.OBRAS ARTE	100,00		100,00					100,00
21	3335	2270600	ASISTENCIA TÉCNICA TRABAJOS RESTAURACIÓN OBRAS DE ARTE	35.000,00		35.000,00	33.305,25	33.305,25	33.305,25		1.694,75
21	3335	4810000	BECAS FORMACIÓN EN RESTAURACIÓN Y MUSEOGR.DE BELLAS ARTES	38.400,00		38.400,00	38.400,00	38.400,00	38.400,00		
21	3335	6220000	INVERS.EN OBRAS EN EL MUSEO BELLAS ARTES GRAVINA (MUBAG)	363.500,00	-147.685,83	215.814,17	1.312,97	312,97	312,97		215.501,20
21	3335	6290100	INVERSIONES EN OTRO INMOVILIZADO MATERIAL PARA EL MUBAG	34.500,00		34.500,00	21.136,57	21.136,57	21.136,57		13.363,43
21	3335	6400000	INV.CARACTER INMAT.CULTURA Y MUBAG:OBRAS MUSIC.LITERAR.Y OTR	200,00		200,00					200,00
21	3341	2220000	SERVICIO DE COMUNICACIONES TELEFONICAS. CULTURA	1.145,00	208,12	1.353,12	1.352,78	1.352,78	1.352,78		0,34
21	3341	2240000	SEGURO OBRAS ARTE Y FONDOS HIST.-ARTÍS.PROP.Y BAJO GEST.DIP.	37.000,00	-7.068,77	29.931,23	26.134,98	26.134,98	26.134,98		3.796,25
			Suma	95.732.310,12	51.021,35	95.783.331,47	86.999.243,35	81.154.984,41	80.376.086,36	778.898,05	14.628.347,06

Documento adaptado electrónicamente para ser publicado de conformidad con lo previsto en la LOPD-GDD. Imprenta Provincial de la Diputación de Alicante. Servicio de Transparencia, BOP e Imprenta

ESTADO DE LIQUIDACIÓN DEL PRESUPUESTO

I. LIQUIDACIÓN DEL PRESUPUESTO DE GASTOS

APLICACIÓN PRESUP.			DESCRIPCIÓN	CRÉDITOS PRESUPUESTARIOS			GASTOS COMPROMET.	OBLIGACIONES RECONOCIDAS NETAS	PAGOS	OBLIGACIONES PENDIENTES DE PAGO A 31 DE DICIEMBRE	REMANENTES DE CRÉDITO
				INICIALES	MODIFICACIONES	DEFINITIVAS					
21	3341	2260200	CAMPAÑAS INFORM.Y GASTOS DIVULGACIÓN DE ACTIVIDADES. CULTURA	352.585,00		352.585,00	342.250,68	305.067,37	305.067,37		47.517,63
21	3341	2260201	PROMOCIÓN DEL CAMINO DEL CID	100,00		100,00					100,00
21	3341	2260900	ACTIV.DIRECTAS PROM.CULTURAL (TEATRO,MUSICA,A.PLAST.Y OTRAS)	1.209.390,00	223.859,18	1.433.249,18	1.326.234,19	1.215.251,37	1.215.251,37		217.997,81
21	3341	2269900	OTROS GASTOS DIVERSOS. CULTURA	8.000,00	-7.000,00	1.000,00	95,00	95,00	95,00		905,00
21	3341	2269901	ADQUISICIÓN DE MATERIAL PROMOCIONAL CULTURA Y MUBAG.	18.000,00	-7.000,00	11.000,00	724,19	724,19	724,19		10.275,81
21	3341	2269902	DOTACIÓN ABONO INDEMNIZACIONES Y EJECUCIÓN DE SENTENCIAS		3.000,00	3.000,00	2.417,01	2.417,01		2.417,01	582,99
21	3341	2269903	GASTOS CONCURSOS Y PREMIOS CONVOCADOS POR DIPUTACION	45.000,00		45.000,00	25.376,36	25.376,36	25.376,36		19.623,64
21	3341	2270600	ESTUDIOS,TRAB.TÉCN.,EDIC.LIBROS Y PUBLICAC.CULTURA Y MUBAG	95.500,00	62.286,46	157.786,46	145.552,27	121.286,45	121.286,45		36.500,01
21	3341	2270601	ESTUD.VIABIL.IMPL.SERV.BIBLIOT.PUB.MÓVIL MUNIC.SIN BIBLIOTEC	100,00	10.000,00	10.100,00	4.770,00				10.100,00
21	3341	2279900	TRABAJOS REALIZADOS POR OTRAS EMPRESAS. CULTURA	81.500,00	10.000,00	91.500,00	81.699,33	78.980,97	78.980,97		12.519,03
21	3341	2330000	INDEMNIZACIONES POR ASISTENCIA A JURADOS	40.000,00		40.000,00	34.796,02	34.796,02	34.796,02		5.203,98
21	3341	4100000	APORTAC. AL INSTITUTO ALICANTINO DE CULTURA JUAN GIL-ALBERT	1.650.000,00		1.650.000,00	1.650.000,00	1.650.000,00	1.650.000,00		
21	3341	4211000	SUBV.CONS.UNIV.C.ASOC.UNED ELCHE GTOS FUNC.CORO Y ORQ.24/25	50.000,00		50.000,00	50.000,00	47.880,59	47.880,59		2.119,41
21	3341	4539000	SUBV.UA:PROGR.CULTURAL PARANIMFO ARTES ESCÉNICAS CURSO 24/25	11.000,00		11.000,00	11.000,00	11.000,00	11.000,00		
21	3341	4539001	SUBV.U.A.: FESTIVAL DE TEATRO CLÁSICO DE LA ALCUDIA	16.500,00		16.500,00	16.500,00	15.786,13	15.786,13		713,87
21	3341	4620000	SUBV.AYTOS.:FESTIVAL ARTES ESCÉNICAS PROFESIONALES	150.000,00	-38.734,00	111.266,00	111.266,00	111.266,00	111.266,00		
21	3341	4620100	SUBV.A AYTOS.PARA LA CAMPAÑA DE DIFUSIÓN DE MÚSICA Y TEATRO	200.000,00	98.400,00	298.400,00	297.583,72	284.146,70	284.146,70		14.253,30
21	3341	4620200	SUBV.AYTO.MONÒVER:ACTOS CELEBR."CAPITAL CULTURAL VALENC.24"	12.500,00		12.500,00	12.500,00	12.500,00	12.500,00		
21	3341	4620500	SUBV.A AYTOS.FOMENTO ACTUACIONES MUSICALES Y ESCÉNICAS	2.730.000,00	41.591,55	2.771.591,55	2.771.529,29	2.723.505,65	2.718.709,65	4.796,00	48.085,90
21	3341	4620700	SUBVENCIONES A AYUNTAMIENTOS PARA APOYO A MUSEOS MUNICIPALES	150.000,00	23.000,00	173.000,00	161.708,85	135.114,14	135.114,14		37.885,86
21	3341	4620800	SUB.AYTOS.RIESGO DESPOBLAMIENTO ACT.CUL.MUSICALES Y ESCÉNIC.	210.000,00		210.000,00	209.982,34	203.347,23	203.347,23		6.652,77
21	3341	4621000	SUB.AYTOS.:ADQU.E INST.MOTIVOS DECORAT.NAVIDEÑOS ELAB.ARTES.	300.000,00	-90.780,96	209.219,04	209.219,04	209.219,04	209.219,04		
21	3341	4622300	SUBV.AYTOS.PARA ACTIVIDADES CULTURALES DE ESPECIAL RELIEVE	35.000,00	-17.732,00	17.268,00	12.693,46	12.693,46	12.693,46		4.574,54
			Suma	102.744.900,12	361.911,58	103.106.811,70	94.134.890,42	88.050.370,72	87.264.259,66	786.111,06	15.056.440,98

Documento adaptado electrónicamente para ser publicado de conformidad con lo previsto en la LOPD-GDD. Imprenta Provincial de la Diputación de Alicante. Servicio de Transparencia, BOP e Imprenta

ESTADO DE LIQUIDACIÓN DEL PRESUPUESTO

I. LIQUIDACIÓN DEL PRESUPUESTO DE GASTOS

APLICACIÓN PRESUP.			DESCRIPCIÓN	CRÉDITOS PRESUPUESTARIOS			GASTOS COMPROMET.	OBLIGACIONES RECONOCIDAS NETAS	PAGOS	OBLIGACIONES PENDIENTES DE PAGO A 31 DE DICIEMBRE	REMANENTES DE CRÉDITO
				INICIALES	MODIFICACIONES	DEFINITIVAS					
21	3341	4622600	SUBV.AYTOS:CAMPAÑA ORQUESTAS SINFÓN.,ENSEMBLES,PLECTRO,DOLÇA	100,00		100,00					100,00
21	3341	4625000	SUBV.CAMPAÑAS DIFUSIÓN MÚSICA Y TEATRO,GEST.PARA AYTOS.	65.000,00	-32.824,01	32.175,99	32.175,99	32.175,99	32.175,99		
21	3341	4670000	APORTACION AL CONSORCIO CAMINO DEL CID	36.000,00		36.000,00	36.000,00	36.000,00	36.000,00		
21	3341	4810000	PREMIOS FESTIVALES,ENCUENTROS Y CERTAMENES ORGANIZ. PROVINC.	11.000,00		11.000,00	11.000,00	11.000,00	11.000,00		
21	3341	4811000	DOTACION PREMIO AZORIN DE NOVELA	45.000,00		45.000,00	45.000,00	45.000,00	45.000,00		
21	3341	4830200	SUBV.PATRONAT-MISTERI D´ELX:REPR.MIST Y ACT.COMP DIFUS.FESTA	60.000,00		60.000,00	60.000,00	60.000,00	60.000,00		
21	3341	4830600	SUBV.ENTIDADES S/F LUCRO PARA APOYO MUSEOS DE SU TITULARIDAD	55.000,00	-23.000,00	32.000,00	27.354,81	27.354,81	27.354,81		4.645,19
21	3341	4831800	SUBV. A ENTIDADES SIN FIN DE LUCRO PARA PROMOCIÓN CULTURAL	581.000,00		581.000,00	581.000,00	520.528,30	520.528,30		60.471,70
21	3341	4832300	SUBV.FEDER.SOCIEDADES MUSICALES C.V.:FESTIVALES Y CONCURSOS	7.000,00		7.000,00	7.000,00	7.000,00	7.000,00		
21	3341	4840000	APORTACIÓN A LA FUNDACIÓN CULTURAL MIGUEL HERNANDEZ	12.000,00		12.000,00	12.000,00	12.000,00	12.000,00		
21	3341	4840100	SUB.FUND.C.V.OBRA SOCIAL CAJA MEDITERRÁNEO:FEST.FLAMENCO	35.000,00		35.000,00	35.000,00	35.000,00	35.000,00		
21	3341	4840200	SUBV.F.C.V.PROY.PUÇOL:CATAL.AGRIC. Y GAN.MUSEO PUÇOL ELCHE,2ª	50.000,00		50.000,00	50.000,00	49.991,46	49.991,46		8,54
21	3341	4840400	SUB.FUND.C.V.OBRA SOC.CAJA MEDITERRÁNEO:MEDITERRÁNEO DANZA	35.000,00		35.000,00	22.809,73	17.445,34	17.445,34		17.554,66
21	3342	4620000	SUBV.AYTOS.FOMENTO DE LA LENGUA Y CULTURA POPULAR VALENCIANA	10.000,00	-2.096,96	7.903,04	7.903,04	7.903,04	7.903,04		
21	3342	4810000	DOTACION PREMIO NOVELA LENGUA VALENCIANA ENRIC VALOR	20.000,00		20.000,00	20.000,00	20.000,00	20.000,00		
21	3342	4810100	DOTACIÓN PREMIO TEATRO BREVE EN VALENCIANO EVARIST GARCÍA	5.000,00		5.000,00	5.000,00	5.000,00	5.000,00		
21	3343	4840200	APORT.FUND.COMUNITAT VALENC.AUDITORIO DIPUT.ALIC."ADDA"	7.170.000,00		7.170.000,00	7.170.000,00	7.170.000,00	7.170.000,00		
21	3361	4620000	SUBV.AYTO.ELCHE CONSERV.Y MANTEN. PALMERAL HISTÓRICO ELCHE	50.000,00		50.000,00	50.000,00	50.000,00	50.000,00		
21	3361	4840000	SUBV.FUND.UNIV.INVESTG.ARQUEOL.LA ALCUDIA GTOS.TRAB.CAMPO	32.500,00		32.500,00	32.500,00	32.500,00	32.500,00		
21	3361	4840200	SUBV.FUND.CIDARIS:CATALOG.PATRIM. PALEONTOLÓGICO PRV.ALICANTE	10.000,00		10.000,00	10.000,00	10.000,00	10.000,00		
21	3361	7800000	SUBV.CABILDO CATEDRAL DE ORIHUELA:RESTAUR.ÓRGANO CATEDRAL	10.000,00		10.000,00	10.000,00	10.000,00	10.000,00		
21	4521	7800000	SUB.COM.ACEQUIA MAY.PANTANO ELCHE:REHAB.PATR.PARTID.Y CANAL	600.000,00	-29.926,25	570.073,75	570.073,75	570.073,75	570.073,75		
			Suma	111.644.500,12	274.064,36	111.918.564,48	102.929.707,74	96.779.343,41	95.993.232,35	786.111,06	15.139.221,07

Documento adaptado electrónicamente para ser publicado de conformidad con lo previsto en la LOPD-GDD. Imprenta Provincial de la Diputación de Alicante. Servicio de Transparencia, BOP e Imprenta

ESTADO DE LIQUIDACIÓN DEL PRESUPUESTO

I. LIQUIDACIÓN DEL PRESUPUESTO DE GASTOS

APLICACIÓN PRESUP.			DESCRIPCIÓN	CRÉDITOS PRESUPUESTARIOS			GASTOS COMPROMET.	OBLIGACIONES RECONOCIDAS NETAS	PAGOS	OBLIGACIONES PENDIENTES DE PAGO A 31 DE DICIEMBRE	REMANENTES DE CRÉDITO
				INICIALES	MODIFICACIONES	DEFINITIVAS					
21	4631	4620000	SUBV.AYTO.SAX:PREMIOS ALBERTO SOLS INVEST.CIENTÍF. 2024-25	11.500,00		11.500,00	11.500,00	11.500,00	11.500,00		
22	3401	1200000	RETRIBUCIONES BASICAS GRUPO A1. PERSONAL DEPORTES	52.681,32		52.681,32	52.771,35	52.771,35	52.771,35		-90,03
22	3401	1200100	RETRIBUCIONES BASICAS GRUPO A2. PERSONAL DEPORTES	15.441,76	-4.000,00	11.441,76					11.441,76
22	3401	1200300	RETRIBUCIONES BASICAS GRUPO C1. PERSONAL DEPORTES	47.306,56		47.306,56	47.388,68	47.388,68	47.388,68		-82,12
22	3401	1200400	RETRIBUCIONES BASICAS GRUPO C2. PERSONAL DEPORTES	60.147,84	-3.000,00	57.147,84	48.959,88	48.959,88	48.959,88		8.187,96
22	3401	1200500	RETRIBUCIONES BASICAS GRUPO AP. PERSONAL DEPORTES	1,00		1,00					1,00
22	3401	1200600	RETRIBUCIONES BASICAS TRIENIOS. PERSONAL DEPORTES	35.176,25		35.176,25	35.163,60	35.163,60	35.163,60		12,65
22	3401	1210000	RETRIBUCIONES COMPLEMENTARIAS C.DESTINO. PERSONAL DEPORTES	105.320,88	-4.000,00	101.320,88	90.536,75	90.536,75	90.536,75		10.784,13
22	3401	1210100	RETRIBUCIONES COMPLEMENTARIAS C.ESPECÍFICO. PERS.DEPORTES	164.218,92	-11.000,00	153.218,92	145.937,15	145.937,15	145.937,15		7.281,77
22	3401	1310000	RETRIBUCIONES PERSONAL LABORAL TEMPORAL DEPORTES.	1,00		1,00					1,00
22	3401	1310400	RETRIB.PERSONAL LABORAL INDEFINIDO NO FIJO. DEPORTES	1,00		1,00					1,00
22	3401	1600000	CUOTAS SEGURIDAD SOCIAL CARGO DIPUTACIÓN DEPORTES.	141.582,36		141.582,36	136.506,24	136.506,24	136.506,24		5.076,12
22	3401	2200100	ADQUISICIÓN REVISTAS,LIBROS Y OTRAS PUBLICACIONES DEPORTES	1.000,00		1.000,00					1.000,00
22	3411	2260200	CAMPAÑAS INFORMATIVAS Y GTOS.DIVULG.ACTIVIDADES.DEPORTES	161.974,34		161.974,34	161.974,00	141.742,90	141.742,90		20.231,44
22	3411	2260901	ACTUAC.EN LA PROMOCIÓN, FOMENTO Y FORMACIÓN DE ACTIV.DEPORT.	235.000,00	15.000,00	250.000,00	224.545,13	224.527,79	224.527,79		25.472,21
22	3411	2269900	ADQUISICIÓN DE MATERIAL PROMOCIONAL. DEPORTES	30.180,00	-15.000,00	15.180,00	12.909,49	12.909,49	12.909,49		2.270,51
22	3411	2270600	ESTUDIOS, TRABAJOS Y PUBLICACIONES. DEPORTES	63.137,90	8.918,33	72.056,23	39.420,99	32.302,34	32.302,34		39.753,89
22	3411	4620000	PLAN DE AYUDAS A MUNICIPIOS PARA PROMOCIÓN DEPORTIVA (PAM)	650.000,00		650.000,00	642.546,17	631.879,22	631.879,22		18.120,78
22	3411	4620100	PLAN AYUDAS MUNICIP.<3.000H.ORGAN.PARTIDAS PILOTA VALENCIANA	60.000,00		60.000,00	58.500,00	58.480,64	58.480,64		1.519,36
22	3411	4810000	PREMIOS EN MATERIA DE DEPORTES A CONCEDER POR DIPUTACIÓN	36.400,00		36.400,00	36.400,00	36.400,00	36.400,00		
22	3411	4810100	PROGRAMA DE AYUDAS A DEPORTISTAS DE ELITE (PADE)	400.000,00		400.000,00	397.008,20	397.008,20	397.008,20		2.991,80
22	3411	4810200	PLAN AYUDAS DEPORT.PROV.DESPLAZ.C.TECNIFICAC. Y/O ALTO REND.	60.000,00		60.000,00	47.950,00	47.950,00	47.950,00		12.050,00
			Suma	113.975.571,25	260.982,69	114.236.553,94	105.119.725,37	98.931.307,64	98.145.196,58	786.111,06	15.305.246,30

Documento adaptado electrónicamente para ser publicado de conformidad con lo previsto en la LOPD-GDD. Imprenta Provincial de la Diputación de Alicante. Servicio de Transparencia, BOP e Imprenta

ESTADO DE LIQUIDACIÓN DEL PRESUPUESTO

I. LIQUIDACIÓN DEL PRESUPUESTO DE GASTOS

APLICACIÓN PRESUP.			DESCRIPCIÓN	CRÉDITOS PRESUPUESTARIOS			GASTOS COMPROMET.	OBLIGACIONES RECONOCIDAS NETAS	PAGOS	OBLIGACIONES PENDIENTES DE PAGO A 31 DE DICIEMBRE	REMANENTES DE CRÉDITO
				INICIALES	MODIFICACIONES	DEFINITIVAS					
22	3411	4810300	PLAN AYUDAS DEPORTIS.ÉLITE POR PARTIC.COMPET.INTERN.Y JJ.OO.	250.000,00		250.000,00	243.856,00	243.856,00	243.856,00		6.144,00
22	3411	4810400	PLAN AYUDAS PILOTOS AUTOMOVILISMO DE LA PROVINCIA ALICANTE	50.000,00		50.000,00	50.000,00	50.000,00	50.000,00		
22	3411	4810500	PLAN AYUDAS A PILOTOS DE MOTOCICLISMO PROVINCIA DE ALICANTE	50.000,00		50.000,00	50.000,00	47.709,92	47.709,92		2.290,08
22	3411	4830000	PLAN AYUDAS A CLUBES Y ENTID.DEPORTIVAS PROV. ALICANTE (PAC)	275.000,00		275.000,00	273.063,81	261.173,27	261.173,27		13.826,73
22	3411	4830200	SUB.FED.ESPAÑ.ATLETISMO:OGR.CAMPEON.ESPAÑA VETERAN.Y MASTER	80.000,00		80.000,00	80.000,00	80.000,00	80.000,00		
22	3411	4830300	SUBV.REAL CLUB REGATAS DE ALICANTE: ORGANIZAC.TABARCA VELA	40.000,00		40.000,00	40.000,00	40.000,00	40.000,00		
22	3411	4830400	SUB.FED.ATLETISMO C.V.:ORG.CAMPEON.ESPAÑA ATLETISMO ESCOLAR	35.000,00		35.000,00	35.000,00	35.000,00	35.000,00		
22	3411	4830500	SUB.ASOC.DEPORTE ESPAÑOL:ORG.I ENCUENTRO INTER.DEPOR.COMBATE	130.000,00	-130.000,00						
22	3411	4830600	SUB.FED.KICKBOXING MUAY.Y DA.CV.:STARS LEAGUE,TOP FIGH.BENID	50.000,00	-50.000,00						
22	3411	4830700	SUB.FED.ES.TENIS MESA:CAMP.ESPAÑA TODAS CATEG.INCL.VET.Y M.	160.000,00		160.000,00	160.000,00	160.000,00	160.000,00		
22	3411	4830800	SUBV.FEDER.TERRIT.VAL.MOTOCICL:ORG.COMP.ESPECIALIDADES PROV.	70.000,00		70.000,00	70.000,00	70.000,00	70.000,00		
22	3411	4830900	SUB.FED.ESPAÑ.KARATE Y DA.:ORG.LIGA NACIONAL SENIOR Y CADETE	23.000,00		23.000,00	23.000,00	23.000,00	23.000,00		
22	3411	4831000	SUBV.FEDERAC.ESPAÑ.BOXEO:ORG.DEL BOXAM INTERNACIONAL ÉLITE	60.000,00		60.000,00	60.000,00	60.000,00	60.000,00		
22	3411	4831100	SUB.FED.ESPAÑ.KICKBOXING:ORG.CAMP.ESPAÑA SENIOR TODAS CATEG.	30.000,00		30.000,00	30.000,00	30.000,00	30.000,00		
22	3411	4831200	PLAN AYUDAS CLUBES Y ENTID.DEPORTIV.DEPORTE ADAPTADO E INCL.	40.000,00		40.000,00	40.000,00	37.507,02	37.507,02		2.492,98
22	3411	4831300	SUB.LA NUCIA COLOMA BIKE CLUB:ORG.XCO INTERNAC.SHIMANO S.CUP	150.000,00		150.000,00	150.000,00	150.000,00	150.000,00		
22	3411	4831400	SUBV.CLUB CICLISTA ESCAPADA:ORG.SEMANA CICLISTA VAL.FEMINAS	50.000,00		50.000,00	50.000,00	50.000,00	50.000,00		
22	3411	4831500	SUBV.FEDER.VOLEIBOL CV.:ORG.WEZA BEACH VOLLEY BENIMORD 2025	70.000,00		70.000,00	70.000,00	70.000,00	70.000,00		
			Suma	115.788.571,25	80.982,69	115.869.553,94	106.744.645,18	100.539.553,85	99.753.442,79	786.111,06	15.330.000,09

Documento adaptado electrónicamente para ser publicado de conformidad con lo previsto en la LOPD-GDD. Imprenta Provincial de la Diputación de Alicante. Servicio de Transparencia, BOP e Imprenta

ESTADO DE LIQUIDACIÓN DEL PRESUPUESTO

I. LIQUIDACIÓN DEL PRESUPUESTO DE GASTOS

APLICACIÓN PRESUP.			DESCRIPCIÓN	CRÉDITOS PRESUPUESTARIOS			GASTOS COMPROMET.	OBLIGACIONES RECONOCIDAS NETAS	PAGOS	OBLIGACIONES PENDIENTES DE PAGO A 31 DE DICIEMBRE	REMANENTES DE CRÉDITO
				INICIALES	MODIFICACIONES	DEFINITIVAS					
22	3411	4831600	SUB.FED.AUTOMOVILISMO C.V.:ORG.RALLYE LA NUCÍA MEDITERR.C.B.	200.000,00		200.000,00	200.000,00	200.000,00	200.000,00		
22	3411	4831700	SUBV.FEDER.ESP.PATINAJE:ORG.CAMP EONATO ESPAÑA SKATEBOARDING	65.000,00		65.000,00	65.000,00	65.000,00	65.000,00		
22	3411	4831800	SUB.ASOC.PROCICLISMO:ORG.VUELTA CICLISTA C.V.ETAPA PROV.ALIC	160.000,00		160.000,00	160.000,00	160.000,00	160.000,00		
22	3411	4832000	PLAN AYUDAS CLUBES,ORG.EVENTOS DEPORTIVOS ESPECIAL INTERÉS	600.000,00		600.000,00	597.500,00	591.736,21	591.736,21		8.263,79
22	3411	4832200	SUBV.FEDER.ESP-TRIATLÓN:CTO ESPAÑA DUATLÓN SPRINT,2X2 Y EQU.	70.000,00		70.000,00	70.000,00	70.000,00	70.000,00		
22	3411	4832300	PLAN AYUDAS ENT.DEP:ORG.PROY.Y ACT.DEPORTIVAS SALUD E IGUAL.	40.000,00		40.000,00	38.700,00	38.700,00	38.700,00		1.300,00
22	3411	4832800	SUB.FEDER.PILOTA VALENC.:ACTUAC.IMPULTO PILOTA VAL.PROV.ALIC	95.000,00		95.000,00	95.000,00	95.000,00	95.000,00		
22	3411	4832900	SUBV.CLUB DEP.PODIUM:ORG."CRITERIUM INT.CICLISMO Y GRAN FOND	150.000,00		150.000,00	150.000,00	150.000,00	150.000,00		
22	3411	4833000	SUB.CLUB CICLISTA VILLANUEVA CASTELL:COP.MUNDO C.CROSS BENID	110.000,00		110.000,00	110.000,00	110.000,00	110.000,00		
22	3411	4833300	SUBV.ASOC.DEPORTE ESPAÑOL:ORG.I JUEGOS NACIONALES DE COMBATE		130.000,00	130.000,00	130.000,00	130.000,00	130.000,00		
22	3411	4833400	SUB.CLUB DEP.PARRES CENTER STA.POLA:ORG.WORLD SUP FEST.COST.		20.000,00	20.000,00	20.000,00	20.000,00	20.000,00		
22	3411	4833500	SUB.FED.KICKBOX.MUT.Y D.A.CV.:TOP FIGHT.BEN.C.DIP.Y TROF.MUJ		50.000,00	50.000,00	50.000,00	50.000,00	50.000,00		
22	3411	4833700	PLAN AYUDAS CLUBES PARTICIPANTES EN LIGAS EUROPEAS Y NACION.	400.000,00	7.103,20	407.103,20	407.103,20	394.231,45	388.865,95	5.365,50	12.871,75
22	3411	4834400	SUBV.FED.GOLF C.V.:COSTABLANCA GOLF TOUR DIPUTACIÓN ALICANTE	70.000,00		70.000,00	70.000,00	70.000,00	70.000,00		
22	3411	4834600	SUBV.CLUB CICLISTA LA MARINA:ORG.CLÁSICA C.V.CICLISMO 56ªED.	50.000,00		50.000,00	50.000,00	50.000,00	50.000,00		
22	3411	4836100	SUB.REAL FED.ESPAÑOLA TAEKWONDO:XXI OPEN INTER.ESPAÑA TAEKW.	60.000,00		60.000,00	60.000,00	60.000,00	60.000,00		
22	3411	7620100	PLAN AYUDAS MUNIC.CONS.MEJ.AMPL.O REF.INST.DEP.(PLAN+DEP.21)		46.644,54	46.644,54	46.644,54	46.644,54	46.644,54		
22	3411	7620300	PLAN AYUDAS MUNIC.POBL.INF.5,000 HAB: ADQ.EQUIP.Y MAT.DEPORT	100.000,00		100.000,00	97.786,51	95.341,71	95.341,71		4.658,29
22	3421	2130000	REPAR.MANTEN.Y CONSERV.INSTALAC.DEPORTIVAS Y COMPLEM.DIPUT.	5.000,00	2.500,00	7.500,00	6.634,50	6.634,50	6.634,50		865,50
22	3421	4720000	SUB.MAN.EQ.FIN.CONTR.GEST.PISC.CUB IER.H.PROV.A.F.VALEZUELA	154.964,00		154.964,00	145.464,00	128.089,13	121.220,00	6.869,13	26.874,87
			Suma	117.918.535,25	337.230,43	118.255.765,68	109.114.477,93	102.870.931,39	102.072.585,70	798.345,69	15.384.834,29

Documento adaptado electrónicamente para ser publicado de conformidad con lo previsto en la LOPD-GDD. Imprenta Provincial de la Diputación de Alicante. Servicio de Transparencia, BOP e Imprenta

ESTADO DE LIQUIDACIÓN DEL PRESUPUESTO

I. LIQUIDACIÓN DEL PRESUPUESTO DE GASTOS

APLICACIÓN PRESUP.			DESCRIPCIÓN	CRÉDITOS PRESUPUESTARIOS			GASTOS COMPROMET.	OBLIGACIONES RECONOCIDAS NETAS	PAGOS	OBLIGACIONES PENDIENTES DE PAGO A 31 DE DICIEMBRE	REMANENTES DE CRÉDITO
				INICIALES	MODIFICACIONES	DEFINITIVAS					
22	3421	6230000	INVERSIONES MAQUINARIA, INSTALACIONES Y UTILLAJE. DEPORTES	57.000,00	-29.603,20	27.396,80					27.396,80
22	3421	6500000	INV.RENOV.CÉSPED ARTIFICIAL CAMPOS FÚTBOL MUN.,A EJEC.AYTOS.	205.000,00	97.898,03	302.898,03	263.210,15	263.209,80	263.209,80		39.688,23
23	2311	1200000	RETRIBUCIONES BASICAS GRUPO A1. PERSONAL IGUALDAD Y JUVENTUD	52.681,32		52.681,32	52.771,35	52.771,35	52.771,35		-90,03
23	2311	1200100	RETRIBUCIONES BASICAS GRUPO A2. PERSONAL IGUALDAD Y JUVENTUD	46.325,28	-11.000,00	35.325,28	24.601,78	24.601,78	24.601,78		10.723,50
23	2311	1200300	RETRIBUCIONES BASICAS GRUPO C1. PERSONAL IGUALDAD Y JUVENTUD	11.826,64	-4.000,00	7.826,64	2.218,63	2.218,63	2.218,63		5.608,01
23	2311	1200400	RETRIBUCIONES BASICAS GRUPO C2. PERSONAL IGUALDAD Y JUVENTUD	50.123,20		50.123,20	54.514,03	54.514,03	54.514,03		-4.390,83
23	2311	1200500	RETRIBUCIONES BASICAS GRUPO AP. PERSONAL IGUALDAD Y JUVENTUD	1,00		1,00					1,00
23	2311	1200600	RETRIBUCIONES BASICAS TRIENIOS.PERSONAL.IGUALDAD Y JUVENTUD	30.483,18		30.483,18	28.277,23	28.277,23	28.277,23		2.205,95
23	2311	1210000	RETRIBUCIONES COMPLEMENT.C.DESTINO.PERS.IGUALDAD Y JUVENTUD	110.675,18	-9.000,00	101.675,18	88.070,41	88.070,41	88.070,41		13.604,77
23	2311	1210100	RETRIBUCIONES COMPLEMEN.C.ESPECÍFICO.PER.IGUALDAD Y JUVENTUD	198.213,24	-11.000,00	187.213,24	163.551,18	163.551,18	163.551,18		23.662,06
23	2311	1310000	RETRIBUCIONES PERSONAL LABORAL TEMPORAL. IGUALDAD Y JUVENTUD	7.700,00		7.700,00					7.700,00
23	2311	1310400	RETRIB.PERSON.LABORAL INDEFINIDO NO FIJO.IGUALDAD Y JUVENTUD	1,00		1,00					1,00
23	2311	1600000	CUOTAS SEGURIDAD SOCIAL CARGO DIPUTACIÓN.IGUALDAD Y JUVENTUD	131.943,11		131.943,11	117.643,40	117.643,40	117.643,40		14.299,71
23	2311	2200100	ADQUISIC.REVISTAS, LIBROS Y OTRAS PUBLIC.IGUALDAD Y JUVENTUD	100,00		100,00					100,00
23	2312	4830000	SUBV.A ASAFAN: ORGANIZACIÓN ACTIVIDADES,CHARLAS Y TALLERES	15.000,00		15.000,00	15.000,00	15.000,00	15.000,00		
23	2312	4830100	SUBV.A ANMAG: PROGRAMA INTERVENCIÓN Y APOYO A MENORES	13.000,00		13.000,00	13.000,00	13.000,00	13.000,00		
23	2312	4840000	SUBV.FUND.SERV.FAMILIARES C.V.ACTIV.PROTECCIÓN DE LA FAMILIA	5.000,00		5.000,00	5.000,00	5.000,00	5.000,00		
23	2312	4840100	SUB.FUND.DASYC DE C.V.:PROGR.INTERV.FAMILIAS SITUAC. RIESGO	5.000,00		5.000,00	5.000,00	5.000,00	5.000,00		
23	2313	2269901	ACTIV.RELACIONADAS CON PREVENCIÓN DE CONDUCTAS ADICTIVAS	51.397,53		51.397,53	16.272,79	16.272,78	16.272,78		35.124,75
23	2313	2270600	ESTUD,TRABJ.TÉCNICOS, INVESTIG.Y PUBL.PREVENC.COND.ADICTIV.	7.000,00		7.000,00					7.000,00
			Suma	119.017.005,93	370.525,26	119.387.531,19	110.063.608,88	103.810.855,70	103.011.667,76	799.187,94	15.576.675,49

Documento adaptado electrónicamente para ser publicado de conformidad con lo previsto en la LOPD-GDD. Imprenta Provincial de la Diputación de Alicante. Servicio de Transparencia, BOP e Imprenta

ESTADO DE LIQUIDACIÓN DEL PRESUPUESTO

I. LIQUIDACIÓN DEL PRESUPUESTO DE GASTOS

APLICACIÓN PRESUP.			DESCRIPCIÓN	CRÉDITOS PRESUPUESTARIOS			GASTOS COMPROMET.	OBLIGACIONES RECONOCIDAS NETAS	PAGOS	OBLIGACIONES PENDIENTES DE PAGO A 31 DE DICIEMBRE	REMANENTES DE CRÉDITO
				INICIALES	MODIFICACIONES	DEFINITIVAS					
23	2313	4620100	SUBV.AYTOS.ACTIVIDADES PREVENCIÓN CONDUCTAS ADICTIVAS	100.000,00		100.000,00	100.000,00	90.793,72	89.951,47	842,25	9.206,28
23	2313	4830000	SUBV.ENTID.S/F LUCRO ACTIVIDADES EN MATERIA CONDUCTAS ADICT.	65.000,00		65.000,00	43.126,58	43.126,58	43.126,58		21.873,42
23	2313	4840100	SUB.FUND A.E.P.A.:PROGR.INDYCA PREVEN.CONDUCTAS RIESGO ADOL.	30.000,00		30.000,00	30.000,00	30.000,00	30.000,00		
23	2313	4840200	SUB.FUND.NORAY ALIC.C.V.:ACCION.PREVENC.COMUN.ADICCION.P.AL.	30.000,00		30.000,00	30.000,00	30.000,00	30.000,00		
23	2313	4840400	SUB.FUND.AYUDA CONTRA LA DROGADIC.(FAD):PROGR.CORTO Y CAMBIO	20.000,00		20.000,00	20.000,00	20.000,00	20.000,00		
23	2318	2260200	CAMPAÑAS INFORMT.GTOS.DIVULG.DE ACTIVID.EN MATERIA IGUALDAD	76.443,00		76.443,00	76.443,00	76.443,00	76.443,00		
23	2318	2269902	ADQUISICIÓN DE MATERIAL PROMOCIONAL. IGUALDAD Y JUVENTUD.	25.000,00		25.000,00					25.000,00
23	2318	2269903	ACTIVIDADES RELACIONADAS CON LA IGUALDAD DE PERSONAS LGTBI	21.000,00		21.000,00					21.000,00
23	2318	2269904	ACTIVIDADES RELACIONADAS CON LA IGUALDAD DE OPORTUNIDADES	88.989,74	-4.620,00	84.369,74	29.114,57	15.801,94	15.801,94		68.567,80
23	2318	2269905	GTOS.DERIVAD.ORGANIZ.CONGRESO SOBRE LA VIOLENCIA DE GÉNERO	21.780,00		21.780,00					21.780,00
23	2318	2270600	ESTUDIOS,TRAB. TÉCNICOS,PUBLICACIONES Y EDICIONES. IGUALDAD	5.000,00	4.620,00	9.620,00	9.619,50	1.452,00	1.452,00		8.168,00
23	2318	2270601	SERV.TÉCNICO PLANES IGUALDAD GÉNERO MUNIC.POB.INF.20.000HAB.	56.870,03		56.870,03	56.870,00	52.130,87	52.130,87		4.739,16
23	2318	4620000	SUBV.A AYTOS.IGUALDAD OPORTUNIDADES Y PREV.VIOLENCIA GÉNERO	325.000,00		325.000,00	325.000,00	288.104,08	284.915,95	3.188,13	36.895,92
23	2318	4620100	SUBV. AYUNTAMIENTOS PARA PLANES DE IGUALDAD DE GÉNERO	140.000,00		140.000,00	140.000,00	108.816,17	108.816,17		31.183,83
23	2318	4630000	SUBV.MANCOM.IGUALDAD OPORTUNID.Y PREVENC.VIOLENCIA GÉNERO	30.000,00		30.000,00	30.000,00	23.725,18	23.725,18		6.274,82
23	2318	4810000	BECAS DE FORMACIÓN EN IGUALDAD	100,00		100,00					100,00
23	2318	4830000	SUBV.ENTD.S/F LUCRO IGUALDAD OPORTUN.Y PREVEN.VIOLEN.GEN.	250.000,00		250.000,00	306.496,62	295.380,97	295.380,97		-45.380,97
23	2318	4830100	SUB.ASOC.MADRES Y PADRES ALUMNOS PARA PROYECTOS COEDUCATIVOS	100,00	1.321,28	1.421,28	1.321,28	1.321,28	1.321,28		100,00
23	2318	4830200	SUB.CÁMARA COMERCIO,INDUST.Y NAVEG.ALIC:SERV.IGUALD.365 EMPR	37.000,00		37.000,00	37.000,00				37.000,00
23	2318	4830300	SUBV.AMPAS/AFAS:PROY.PREV.Y SENSIBILIZ.DIRIGIDOS COM.EDUCAT.	90.000,00		90.000,00	90.000,00	83.076,22	83.076,22		6.923,78
23	2318	4830400	SUBV.ASOC.MENSAJ.DE LA PAZ PROGR.APYO REINS.MUJER.VIOL.DOM.	80.000,00		80.000,00	80.000,00	80.000,00	80.000,00		
			Suma	120.409.288,70	371.846,54	120.781.135,24	111.368.600,43	104.960.233,99	104.157.857,92	802.376,07	15.820.901,25

Documento adaptado electrónicamente para ser publicado de conformidad con lo previsto en la LOPD-GDD. Imprenta Provincial de la Diputación de Alicante. Servicio de Transparencia, BOP e Imprenta

ESTADO DE LIQUIDACIÓN DEL PRESUPUESTO

I. LIQUIDACIÓN DEL PRESUPUESTO DE GASTOS

APLICACIÓN PRESUP.			DESCRIPCIÓN	CRÉDITOS PRESUPUESTARIOS			GASTOS COMPROMET.	OBLIGACIONES RECONOCIDAS NETAS	PAGOS	OBLIGACIONES PENDIENTES DE PAGO A 31 DE DICIEMBRE	REMANENTES DE CRÉDITO
				INICIALES	MODIFICACIONES	DEFINITIVAS					
23	2318	4830600	SUB.FED.AMPAS GABRIEL MIRÓ,PROY.FORMA.SENS.Y CONC.CDAD EDUC.	100.000,00		100.000,00	76.905,00	75.905,17	75.905,17		24.094,83
23	2318	4831100	SUB.ARCOIRIS:PROG.SEMANA VISIB.Y SENS.DCHOS.LGTBI.DÍA LGTBI	4.000,00		4.000,00	4.000,00	4.000,00	4.000,00		
23	2319	2260200	CAMPAÑAS INFORMATIVAS Y GTOS.DIVULG.ACTIV.MATERIA JUVENTUD	85.933,00	13,75	85.946,75	85.946,75	84.726,46	84.726,46		1.220,29
23	2319	2269900	ACTIVIDADES RELACIONADAS CON LA JUVENTUD	100.000,00	-34.460,98	65.539,02					65.539,02
23	2319	2270600	ESTUDIOS,TRABAJOS.TÉCNICOS,PUBLIC AC. Y EDICIONES. JUVENTUD	5.000,00	5.000,00	10.000,00	7.753,20	7.753,20	7.753,20		2.246,80
23	2319	2330000	INDEMNIZACIONES ASISTENCIA A JURADOS PREMIOS JUVENTUD	2.880,00		2.880,00					2.880,00
23	2319	4510000	CONV.IVAJ:REALIZ.ACT."LA SENDA DEL POETA" EN PROV.ALICANTE	6.000,00		6.000,00	6.000,00	6.000,00	6.000,00		
23	2319	4539000	SUBV.UNIV.MIGUEL HERNÁNDEZ PROGR.HERO CONTRA ACOSO ESCOLAR	30.000,00		30.000,00	30.000,00	30.000,00		30.000,00	
23	2319	4620000	SUBV.A AYUNTAMIENTOS PARA ACTIVIDADES EN MATERIA DE JUVENTUD	300.000,00	4.460,98	304.460,98	302.825,12	285.051,85	281.409,25	3.642,60	19.409,13
23	2319	4810000	DOTACIÓN PREMIOS PROVINCIALES DE LA JUVENTUD	18.000,00		18.000,00					18.000,00
23	2319	4830000	SUBV. ENTIDAD.S/F LUCRO PARA ACTIV.EN MATERIA DE JUVENTUD	140.000,00		140.000,00	105.376,58	91.833,10	91.833,10		48.166,90
23	2319	4830100	SUBV.JOVEMPA:PREMIO JOVEMPA AL TALENTO EMPRESARIAL JOVEN	12.000,00		12.000,00	12.000,00	12.000,00	12.000,00		
23	2319	4840100	SUB.FUND.FISAT SALES.SOC.:SOMOS PARTE INCL.Y EMPL.JOV.R.EXC.	8.000,00		8.000,00	8.000,00	8.000,00	8.000,00		
24	1321	6500000	INV.REHAB.ÁREAS CUST.ACUART.DETEN.G.CIVIL P.ALIC.,EJ.MIN.INT	10.000,00		10.000,00					10.000,00
24	1321	6500200	INV.REH.ÁREAS CUSTODIA DETEN.ACUART.G.CIVIL AL.MIN.INT.2024	259.181,85		259.181,85	253.286,35	253.286,35	253.286,35		5.895,50
24	1321	7620200	SUBV.AYTOS.INVERSIONES EN SEGURIDAD Y ORDEN PÚBLICO 2023	37.394,37		37.394,37	9.966,56				37.394,37
24	1331	6500000	INV.EN ORDENACIÓN TRÁFICO Y ESTACIONAMIENTO,EJEC.PARA AYTOS.	143.028,34		143.028,34	142.980,00				143.028,34
24	1331	6500100	INVER.ORDENACIÓN TRÁFICO Y ESTACIONAMIENTO,EJEC.AYTOS.2022	81.426,93		81.426,93	2.091,26				81.426,93
24	1331	6500200	INV.ORDENACIÓN DEL TRÁFICO Y ESTACIONAMIENTO, EJ.AYTOS.2023	22.445,62		22.445,62	13.833,63	3.964,96	3.964,96		18.480,66
24	1331	7620000	SUBV.AYTOS.INVERS.ORDENACIÓN TRÁFICO Y DEL ESTACIONAM. 2023	63.812,47	33.892,54	97.705,01	76.725,16	73.429,29	73.429,29		24.275,72
			Suma	121.838.391,28	608.062,12	122.446.453,40	112.733.599,33	106.123.493,66	105.287.474,99	836.018,67	16.322.959,74

Documento adaptado electrónicamente para ser publicado de conformidad con lo previsto en la LOPD-GDD. Imprenta Provincial de la Diputación de Alicante. Servicio de Transparencia, BOP e Imprenta

(2025)

ESTADO DE LIQUIDACIÓN DEL PRESUPUESTO

I. LIQUIDACIÓN DEL PRESUPUESTO DE GASTOS

APLICACIÓN PRESUP.			DESCRIPCIÓN	CRÉDITOS PRESUPUESTARIOS			GASTOS COMPROMET.	OBLIGACIONES RECONOCIDAS NETAS	PAGOS	OBLIGACIONES PENDIENTES DE PAGO A 31 DE DICIEMBRE	REMANENTES DE CRÉDITO
				INICIALES	MODIFICACIONES	DEFINITIVAS					
24	1331	7620400	SUBV.A AYTOS PARA INVER.ORDENAC.TRÁFICO Y ESTACIONAMIEN.2022		227.309,29	227.309,29	227.309,29	227.309,29	227.309,29		
24	1531	6500000	INV.ACCESO A LOS NÚCLEOS DE POBLACIÓN,EJEC.PARA AYTOS.2022	166.638,00	-166.638,00						
24	1531	7620200	SUBV.AYTOS.INVERSIONES ACCESO A LOS NÚCLEOS DE POBLAC.2023	83.055,45		83.055,45	3.443,22				83.055,45
24	1531	7620300	SUBV.A AYTOS.PARA INVERS.EN ACCESO NÚCLEOS DE POBLACIÓN 2022		93.754,00	93.754,00	93.754,00	93.754,00	93.754,00		
24	1532	6500000	INVERS.EN PAVIMENTACIÓN VÍAS PÚBLICAS, A EJEC.AYTOS.2023	253.003,55		253.003,55	106.188,74	106.188,74	106.188,74		146.814,81
24	1532	6500200	INVER.PAVIMENTACIÓN VÍAS PÚBLICAS, A EJEC.PARA AYTOS.2022	223.777,52		223.777,52	190.504,15	190.504,15	190.504,15		33.273,37
24	1532	7620000	SUBV.AYTO.BENITACHELL:REURBANIZ.PARCIAL AVDAS.ALIC.Y VALENC.		221.312,00	221.312,00	221.312,00	221.312,00	221.312,00		
24	1532	7620100	SUBV.A AYTOS.PARA INVERS.EN PAVIMENTACIÓN VÍAS PÚBLICAS 2022		622.012,46	622.012,46	622.012,46	622.012,46	622.012,46		
24	1532	7620200	SUBV.AYTOS.INVERSIONES PAVIMENTACIÓN VÍAS PÚBLICAS 2023	477.288,88	1.626,87	478.915,75	297.275,38	257.031,45	257.031,45		221.884,30
24	1601	6500000	INVERSIONES EN ALCANTARILLADO, A EJECUTAR PARA AYTOS.2022	84.964,05		84.964,05					84.964,05
24	1601	7620100	SUBV.A AYUNTAMIENTOS PARA INVERSIONES EN ALCANTARILLADO 2023	253,98		253,98					253,98
24	1611	6500000	INV.ABASTECIMIENTO DOMICILIARIO AGUA POTABLE,EJEC.AYTOS.2022	223.608,00		223.608,00	223.608,00	223.608,00	223.608,00		
24	1611	6500100	INV.ABASTECIM.DOMICILIARIO AGUA POTABLE,EJC.AYTOS.EJ.ANTER.	94.820,44		94.820,44	94.820,44	94.820,44	94.820,44		
24	1611	6500200	INV.ABASTECIMIENTO DOMICILIARIO AGUA POTABLE,EJ.AYTOS.2023	30.453,44		30.453,44	2.472,80				30.453,44
24	1611	7620000	SUBV.AYTOS.INVERS.ABASTEC.DOMICILIARIO DE AGUA POTABLE 2022		339.779,90	339.779,90	339.779,90	339.779,90	339.779,90		
24	1611	7620100	SUBV.AYTOS.INVER.ABASTECIMIEN.DOMICILIARIO AGUA POTABLE 2023	140.368,92	1.626,87	141.995,79	4.386,87	1.626,87	1.626,87		140.368,92
24	1623	6500100	INV.EN TRATAMIENTO RESÍDUOS, A EJEC.AYTOS. EJ.ANTERIORES	21.641,07		21.641,07	21.565,14	21.565,14	21.565,14		75,93
24	1623	7620200	SUBV.AYTOS.INVERSIONES EN TRATAMIENTO DE RESÍDUOS 2023	323,98		323,98					323,98
24	1641	7620000	SUBV.A AYUNTAMIENTOS PARA INVERSIONES EN CEMENTERIOS 2023	42.637,60		42.637,60	15.420,02				42.637,60
24	1641	7620200	SUBV.AYTO.BENITACHELL:DEMOLICIÓN Y CONSTR.MÓDULOS DE NICHOS		87.934,91	87.934,91	87.934,91	87.934,91	87.934,91		
24	1651	6500100	INV.EN ALUMBRADO PÚBLICO, A EJECUTAR PARA AYUNTAMIENTOS 2022	181.890,31	-19.000,00	162.890,31	131.612,57	131.612,57	131.612,57		31.277,74
24	1651	7620000	SUBV.A AYTOS.PARA INVERSIONES EN ALUMBRADO PÚBLICO 2022		84.051,51	84.051,51	84.051,51	84.051,25	84.051,25		0,26
			Suma	123.921.169,86	1.874.522,64	125.795.692,50	115.294.702,92	108.599.295,54	107.763.276,87	836.018,67	17.196.396,96

Documento adaptado electrónicamente para ser publicado de conformidad con lo previsto en la LOPD-GDD. Imprenta Provincial de la Diputación de Alicante. Servicio de Transparencia, BOP e Imprenta

ESTADO DE LIQUIDACIÓN DEL PRESUPUESTO

I. LIQUIDACIÓN DEL PRESUPUESTO DE GASTOS

APLICACIÓN PRESUP.			DESCRIPCIÓN	CRÉDITOS PRESUPUESTARIOS			GASTOS COMPROMET.	OBLIGACIONES RECONOCIDAS NETAS	PAGOS	OBLIGACIONES PENDIENTES DE PAGO A 31 DE DICIEMBRE	REMANENTES DE CRÉDITO
				INICIALES	MODIFICACIONES	DEFINITIVAS					
24	1651	7620100	SUBV.AYTOS.PARA INVERSIONES EN ALUMBRADO PÚBLICO 2023	58.053,39		58.053,39	20.961,48				58.053,39
24	1711	6500000	INV.EN PARQUES Y JARDINES,A EJECUTAR PARA AYUNTAMIENTOS 2022	234.083,17	-15.500,00	218.583,17	84.580,61	84.580,61	84.580,61		134.002,56
24	1711	7620100	SUBV.AYTOS.PARA INVERSIONES EN PARQUES Y JARDINES 2023	66.931,56		66.931,56	44.932,58	42.512,61	42.512,61		24.418,95
24	1711	7620600	SUBV.A AYTOS.PARA INVERSIONES EN PARQUES Y JARDINES 2022		361.519,95	361.519,95	361.519,95	361.519,95	361.519,95		
24	1721	7620100	SUBV.AYTOS.INVERSIONES PROTECC.Y MEJORA MEDIO AMBIENTE 2023	5.484,89		5.484,89					5.484,89
24	1721	7620300	SUBV.AYTOS.INVERS.PROTECCIÓN Y MEJORA MEDIO AMBIENTE 2022		19.526,77	19.526,77	19.526,77	19.526,77	19.526,77		
24	2312	6500000	INV.C.DÍA MAYORES,EJ.BIAR(PLA CONVIVINT D'INFR.SERVEIS SOC.)	200.000,00		200.000,00					200.000,00
24	2312	7620400	SUB.AYTO.ASPE:C.DÍA MAYORES(PLA CONVIVINT D'INSFR.SERV.SOC.)	200.000,00		200.000,00	200.000,00				200.000,00
24	2312	7620500	SUB.SANTA POLA:C.DÍA DIVERSIDAD FUNC.PLA CONV.D'INFR.SERV.S.	200.000,00		200.000,00	50.000,00				200.000,00
24	3321	7620000	SUBV.AYTOS.INVERSIONES EN BIBLIOTECAS PÚBLICAS 2023	35.612,76		35.612,76	10.411,61	7.163,20	7.163,20		28.449,56
24	3331	7620000	SUBV.AYTOS.INVERSIONES EN EQUIPAMIENTO CULTURALES 2023	60.544,73	11.759,02	72.303,75	90.225,13	70.001,52	70.001,52		2.302,23
24	3331	7620500	SUBV.AYTOS.INVERSIONES EN EQUIPAMIENTOS CULTURALES 2022		79.205,73	79.205,73	79.205,73	79.205,73	79.205,73		
24	3333	7620000	SUBVENCIONES A AYUNTAMIENTOS PARA INVERSIONES EN MUSEOS 2022		74.025,61	74.025,61	74.025,61	74.025,61	74.025,61		
24	3333	7620100	SUBVENCIONES A AYUNTAMIENTOS PARA INVERSIONES EN MUSEOS 2023	65.964,30		65.964,30	21.988,10				65.964,30
24	3361	7620100	SUBV.AYTOS.INVER.PROTECC.PATRIMONIO HISTÓRICO-ARTÍSTICO 2022		57.682,15	57.682,15	57.682,15	57.682,15	57.682,15		
24	3361	7620200	SUBV.AYTOS.INVER.EN PROTECCIÓN PATRIMONIO HISTÓRICO-ART.2023	14.423,25		14.423,25					14.423,25
24	3421	6500000	INV.EN INSTALACIONES DEPORTIVAS,A EJECUTAR PARA AYTOS.	399.127,07	-99.191,00	299.936,07	150.979,82	80.122,11	80.122,11		219.813,96
24	3421	6500100	INV.EN INSTALACIONES DEPORTIVAS,A EJECUTAR PARA AYTOS.2022	308.345,92	-51.644,82	256.701,10	224.793,34	224.793,34	224.793,34		31.907,76
24	3421	6500200	INVERS.EN INSTALACIONES DEPORTIVAS, A JEC.AYTOS.2023	218.077,37	8.558,50	226.635,87	20.148,12	14.091,54	14.091,54		212.544,33
24	3421	7620200	SUBV.AYTOS.INVERSIONES EN INSTALACIONES DEPORTIVAS 2022		560.625,55	560.625,55	560.625,55	560.625,55	560.625,55		
24	3421	7620300	SUBV.AYTOS.INVERSIONES EN INSTALACIONES DEPORTIVAS 2023	224.741,28	82.357,00	307.098,28	131.088,75	96.370,53	96.370,53		210.727,75
24	3421	7620800	SUB.BUSOT:PABELLÓN DEP.MUNICIPAL(EJEC.CUBIERTA Y PISTA POL.)	765.566,06		765.566,06	765.566,06	765.566,06	765.566,06		
			Suma	126.920.072,22	3.061.134,09	129.981.206,31	118.339.689,79	111.234.769,81	110.398.751,14	836.018,67	18.746.436,50

Documento adaptado electrónicamente para ser publicado de conformidad con lo previsto en la LOPD-GDD. Imprenta Provincial de la Diputación de Alicante. Servicio de Transparencia, BOP e Imprenta

ESTADO DE LIQUIDACIÓN DEL PRESUPUESTO

I. LIQUIDACIÓN DEL PRESUPUESTO DE GASTOS

APLICACIÓN PRESUP.			DESCRIPCIÓN	CRÉDITOS PRESUPUESTARIOS			GASTOS COMPROMET.	OBLIGACIONES RECONOCIDAS NETAS	PAGOS	OBLIGACIONES PENDIENTES DE PAGO A 31 DE DICIEMBRE	REMANENTES DE CRÉDITO
				INICIALES	MODIFICACIONES	DEFINITIVAS					
24	4252	7620100	SUBV.AYTOS.INVERSIONES EN EFICIENCIA ENERGÉTICA 2022		97.686,99	97.686,99	97.686,99	97.686,99	97.686,99		
24	4252	7620400	SUBV.AYTOS.INVERSIONES EN EFICIENCIA ENERGÉTICA 2023	18.167,75		18.167,75	44.770,00	44.770,00	44.770,00		-26.602,25
24	4321	7620100	SUBV.AYTOS.INVERSIONES INFORMACIÓN Y PROMOC.TURÍSTICA 2023	9.655,80		9.655,80					9.655,80
24	4501	1200000	RETRIBUCIONES BASICAS GRUPO A1. PLANES Y OBRAS MUNICIPALES	122.923,08	-23.000,00	99.923,08	87.952,25	87.952,25	87.952,25		11.970,83
24	4501	1200100	RETRIBUCIONES BASICAS GRUPO A2. PLANES Y OBRAS MUNICIPALES	169.859,36	-9.000,00	160.859,36	144.442,00	144.442,00	144.442,00		16.417,36
24	4501	1200300	RETRIBUCIONES BASICAS GRUPO C1. PLANES Y OBRAS MUNICIPALES	59.133,20		59.133,20	44.415,49	44.415,49	44.415,49		14.717,71
24	4501	1200400	RETRIBUCIONES BASICAS GRUPO C2. PLANES Y OBRAS MUNICIPALES	122.097,68	-10.000,00	112.097,68	110.463,76	110.463,76	110.463,76		1.633,92
24	4501	1200500	RETRIB.BASICAS GRUPO AP. PERSONAL PLANES Y OBRAS MUNICIPALES	1,00		1,00					1,00
24	4501	1200600	RETRIBUCIONES BASICAS TRIENIOS. PLANES Y OBRAS MUNICIPALES	100.704,66		100.704,66	100.819,03	100.819,03	100.819,03		-114,37
24	4501	1210000	RETRIB.COMPLEMENTARIAS C.DESTINO.PLANES Y OBRAS MUNICIPALES	314.945,96	-42.000,00	272.945,96	250.974,20	250.974,20	250.974,20		21.971,76
24	4501	1210100	RETRIB.COMPLEMENTARIAS C.ESPECÍFICO.PLANES Y OBRAS MUNICIP.	619.565,04	-88.000,00	531.565,04	495.937,38	495.937,38	495.937,38		35.627,66
24	4501	1310000	RETRIB.PERSONAL LABORAL TEMPORAL PLANES Y OBRAS MUNICIPALES	1,00	32.446,72	32.447,72					32.447,72
24	4501	1310400	RETRIB.PERSON.LABORAL INDEFINIDO NO FIJO.PLANES Y OBRAS MUN.	1,00		1,00					1,00
24	4501	1430000	RETR.PERS.FUNC.INTER.PROGR.CARAC T.TEMP.ART.10.1.C.EBEP.P.Y O	126.000,00		126.000,00	1.062,08	1.062,08	1.062,08		124.937,92
24	4501	1600000	CUOTAS SEGURIDAD SOCIAL CARGO DIPUTACIÓN.PLANES Y OBRAS MUN.	70.597,06		70.597,06	347.284,86	347.284,86	347.284,86		-276.687,80
24	4501	2200100	ADQ.REVISTAS,LIBROS Y OTRAS PUBLIC.PLANES Y OBRAS MUNICIP.	500,00		500,00					500,00
24	4521	7620000	SUBV.AYTOS.INVERSIONES EN RECURSOS HIDRÁULICOS 2023	24.585,77		24.585,77	22.187,24	14.926,56	14.926,56		9.659,21
24	4541	6500200	INVER.EN CAMINOS MUNICIPALES,A EJECUTAR PARA AYTOS. 2022	198.216,29		198.216,29	69.075,27	69.075,27	69.075,27		129.141,02
24	4541	6500300	INVERS.EN CAMINOS MUNICIPALES, A EJECUTAR AYTOS.2023	176.504,35	33.586,73	210.091,08	173.321,18	173.321,18	173.321,18		36.769,90
24	4541	7620000	SUBV.AYTOS.INVERSIONES EN CAMINOS MUNICIPALES 2023	143.153,40		143.153,40	117.286,24	102.766,40	102.766,40		40.387,00
24	4541	7620500	SUBV.A AYTOS.INVERSIONES EN CAMINOS MUNICIPALES 2022		93.667,07	93.667,07	93.667,07	93.667,07	93.667,07		
			Suma	129.197.724,22	3.048.834,61	132.246.558,83	120.443.710,28	113.317.009,78	112.480.991,11	836.018,67	18.929.549,05

Documento adaptado electrónicamente para ser publicado de conformidad con lo previsto en la LOPD-GDD. Imprenta Provincial de la Diputación de Alicante. Servicio de Transparencia, BOP e Imprenta

ESTADO DE LIQUIDACIÓN DEL PRESUPUESTO

I. LIQUIDACIÓN DEL PRESUPUESTO DE GASTOS

APLICACIÓN PRESUP.			DESCRIPCIÓN	CRÉDITOS PRESUPUESTARIOS			GASTOS COMPROMET.	OBLIGACIONES RECONOCIDAS NETAS	PAGOS	OBLIGACIONES PENDIENTES DE PAGO A 31 DE DICIEMBRE	REMANENTES DE CRÉDITO
				INICIALES	MODIFICACIONES	DEFINITIVAS					
24	4591	2219900	ADQU.HERRAM.Y UTILLAJE NO INVENT.Y MAT.TÉCNICO DELINEACIÓN	1.039,60		1.039,60	362,44	362,44	362,44		677,16
24	4591	2269900	OTROS GASTOS DIVERSOS. PLANES Y OBRAS MUNICIPALES.	500,00		500,00	300,00	300,00	300,00		200,00
24	4591	2269902	INDEMNIZACIONES POR RESOLUCIÓN DE CONTRATOS DE OBRAS	51.847,54		51.847,54	773,72				51.847,54
24	4591	2270615	ESTUDIOS Y TRABAJOS TÉCNIC:PLANES Y OBRAS MUNIC. 2015 Y ANT.	2.293,83	148,44	2.442,27	2.343,94				2.442,27
24	4591	2270616	ESTUDIOS Y TRABAJOS TÉCNICOS:PLANES Y OBRAS MUNICIPALES 2016	4.546,46	193,00	4.739,46	4.546,48				4.739,46
24	4591	2270617	ESTUDIOS Y TRABAJOS TÉCNICOS:PLANES Y OBRAS MUNICIPALES 2017	20.587,41	3.398,97	23.986,38	21.784,78	18.367,85	18.367,85		5.618,53
24	4591	2270618	ESTUDIOS Y TRABAJOS TÉCNICOS:PLANES Y OBRAS MUNICIPALES 2018	41.528,68	1.761,80	43.290,48	38.610,74	31.988,79	31.988,79		11.301,69
24	4591	2270619	ESTUDIOS Y TRABAJOS TÉCNICOS:PLANES Y OBRAS MUNICIPALES 2019	108.303,74	47.597,18	155.900,92	155.383,36	72.590,27	72.590,27		83.310,65
24	4591	2270620	ESTUDIOS Y TRABAJOS TÉCNICOS: PLANES Y OBRAS MUNICPALES 2020	1.384.593,16	391.685,03	1.776.278,19	1.656.962,44	647.804,13	647.804,13		1.128.474,06
24	4591	2270622	ESTUDIOS Y TRABAJOS TÉCNIC: PLANES Y OBRAS MUNICIPALES 2022	67.533,14	62,21	67.595,35	64.389,88	46.077,19	46.077,19		21.518,16
24	4591	2270623	ESTUDIOS Y TRABAJOS TÉCNICOS: PLANES Y OBRAS MUNICIPALES 23	166.207,05	-37.586,73	128.620,32	65.949,80	7.594,04	7.594,04		121.026,28
24	4591	2270624	ESTUDIOS Y TRABAJOS TÉCNICOS:PLANES Y OBRAS MUNICIPALES 2024	104.809,59	-7.363,66	97.445,93	60.734,33	9.553,00	9.553,00		87.892,93
24	4591	2270625	ESTUDIOS Y TRABAJOS TÉCNICOS: PLANES Y OBRAS MUNICIPALES 25	34.950,00		34.950,00	17.080,00	9.028,00	9.028,00		25.922,00
24	4591	4539000	CONVENIO COLAB.UNIV.ALICANTE PARA BECAS. PLANES Y OBRAS MUN.	8.000,00	-8.000,00						
24	4591	6290000	ADQUIS.OTRO INMOVILIZADO MATERIAL.PLANES Y OBRAS MUNICIPALES	1.000,00		1.000,00					1.000,00
24	4591	6400000	INVERSIONES DE CARÁCTER INMATERIAL.PLANES Y OBRAS MUNICIP.	1.000,00		1.000,00					1.000,00
24	4591	6501400	PLAN PROV.COOPER.OBRAS Y SERV.MUNICIP.2014-2015, EJEC.AYTOS.	29.800,00	-23.800,00	6.000,00					6.000,00
24	4591	6501800	PLAN PROV.COOPER.OBRAS Y SERV.MUNICIP.2018-2019, EJEC.AYTOS.	632.271,80	18.597,08	650.868,88	345.016,11	317.988,83	317.988,83		332.880,05
24	4591	6501900	PLAN PROV.COOPER.OBRAS Y SERV.MUNICIP.2019-2020, EJEC.AYTOS.	2.198.733,88	759.039,82	2.957.773,70	2.494.879,88	2.189.792,84	2.189.792,84		767.980,86
			Suma	150.830.971,51	6.394.752,11	157.225.723,62	141.555.814,61	129.717.289,78	128.878.158,98	839.130,80	27.508.433,84

Documento adaptado electrónicamente para ser publicado de conformidad con lo previsto en la LOPD-GDD. Imprenta Provincial de la Diputación de Alicante. Servicio de Transparencia, BOP e Imprenta

(2025)

ESTADO DE LIQUIDACIÓN DEL PRESUPUESTO

I. LIQUIDACIÓN DEL PRESUPUESTO DE GASTOS

APLICACIÓN PRESUP.			DESCRIPCIÓN	CRÉDITOS PRESUPUESTARIOS			GASTOS COMPROMET.	OBLIGACIONES RECONOCIDAS NETAS	PAGOS	OBLIGACIONES PENDIENTES DE PAGO A 31 DE DICIEMBRE	REMANENTES DE CRÉDITO
				INICIALES	MODIFICACIONES	DEFINITIVAS					
24	4591	6502000	PLAN PROV.COOP.OBRAS Y SERV.MUNI.2020-2023, PLANIFICA AYTOS.	16.774.741,01	2.200.184,36	18.974.925,37	16.183.348,87	13.049.195,06	13.046.082,93	3.112,13	5.925.730,31
24	4591	6502400	PLAN PROV.COOP.OBRAS Y SERV.MUNI.2024-2027, PLANIFICA AYTOS.	2.498.450,06	317.747,02	2.816.197,08	583.793,41	46.829,27	46.829,27		2.769.367,81
24	4591	6503200	DOT.PROY.MODIF. CERTIF.FINAL Y LIQUID, EJER.ANT.,EJEC.AYTOS	64.119,60	382.825,11	446.944,71	306.914,90	201.314,97	201.314,97		245.629,74
24	4591	7621400	PLAN PROV.COOP.OBRAS Y SERV.MUNICIP.,2014-2015.SUBVENCIONES		24.000,00	24.000,00	24.000,00				24.000,00
24	4591	7621600	PLAN PROV.COOP.OBRAS Y SERV.MUNICIP.2016-2017, SUBVENCIONES	417.100,51		417.100,51	171.166,50				417.100,51
24	4591	7621700	PLAN PROV.COOP.OBRAS Y SERV.MUNICIP.2017-2018, SUBVENCIONES	237.634,42		237.634,42	26.000,00				237.634,42
24	4591	7621800	PLAN PROV.COOP.OBRAS Y SERV.MUNICIP.2018-2019, SUBVENCIONES	203.346,39	116.435,96	319.782,35	319.781,93	226.301,93	226.301,93		93.480,42
24	4591	7621900	PLAN PROV.COOP.OBRAS Y SERV.MUNICIP.2019-2020, SUBVENCIONES	1.519.534,13		1.519.534,13	950.408,10	714.243,29	714.243,29		805.290,84
24	4591	7622000	PLAN PROV.COOP.OBRAS Y SERV.MUN.2020-2023, PLANIFICA SUBV.	12.858.998,09	1.005.271,59	13.864.269,68	13.508.033,83	8.970.891,35	8.970.891,35		4.893.378,33
24	4591	7622400	PLAN PROV.COOP.OBRAS Y SERV.MUN.2024-2027, PLANIFICA SUBV.	3.422.085,79	677.802,16	4.099.887,95	2.845.754,24	1.415.680,92	1.415.680,92		2.684.207,03
24	4912	6400000	INV.ACTUALIZ.INVENTARIO Y ENCUESTA INFRAESTRUCT. PROV.ALIC.	237.200,00		237.200,00	133.425,00	118.600,00	118.600,00		118.600,00
24	9331	7620400	SUBV.AYTOS.INVERSIONES EN GESTIÓN DEL PATRIMONIO 2022		371.759,52	371.759,52	371.759,52	371.759,52	371.759,52		
24	9331	7620500	SUBV.AYTOS.INVERSIONES EN GESTIÓN DEL PATRIMONIO 2023	136.833,22	203.359,97	340.193,19	209.823,52	204.986,80	204.986,80		135.206,39
25	2317	4830000	SUBV.APSA PROY.FORMACIÓN Y EMPLEO PERS.CON DISCAPACIDAD	35.000,00		35.000,00	35.000,00	35.000,00	35.000,00		
25	2411	4830000	SUB.CÁMARA COM.IND.Y NAV.ALIC.:PROY.INTEGRAL CUALIF Y EMPLEO	44.000,00		44.000,00	44.000,00	30.511,92	30.511,92		13.488,08
25	2411	4840000	SUBV.FUND.EMPLEA:RECOX INCLUSIÓN LAB.COLECT.EN RIESGO EXCL.	18.000,00		18.000,00	18.000,00	18.000,00	18.000,00		
25	4141	4830100	SUBV.FEDER.(FADIT):PROYECTO DE ECONOMÍA SOCIAL ESSÈNCIES	12.000,00		12.000,00	12.000,00	12.000,00	12.000,00		
25	4191	4539001	SUB.UMH ELCHE: CREACIÓN CÁTEDRA AGRIC.PREC.DIG Y SOST(CAPDS)	8.000,00		8.000,00	8.000,00	7.998,86	7.998,86		1,14
25	4191	4620000	SUBV. AYTOS PARA FOMENTO DE AGRICULT. Y SOSTENIM.MEDIO RURAL	270.000,00	11.252,62	281.252,62	280.821,58	271.159,41	264.413,41	6.746,00	10.093,21
			Suma	172.813.273,72	9.505.206,06	182.318.479,78	161.404.497,14	142.362.568,02	141.516.691,22	845.876,80	39.955.911,76

Documento adaptado electrónicamente para ser publicado de conformidad con lo previsto en la LOPD-GDD. Imprenta Provincial de la Diputación de Alicante. Servicio de Transparencia, BOP e Imprenta

ESTADO DE LIQUIDACIÓN DEL PRESUPUESTO

I. LIQUIDACIÓN DEL PRESUPUESTO DE GASTOS

APLICACIÓN PRESUP.			DESCRIPCIÓN	CRÉDITOS PRESUPUESTARIOS			GASTOS COMPROMET.	OBLIGACIONES RECONOCIDAS NETAS	PAGOS	OBLIGACIONES PENDIENTES DE PAGO A 31 DE DICIEMBRE	REMANENTES DE CRÉDITO
				INICIALES	MODIFICACIONES	DEFINITIVAS					
25	4191	4620100	SUBV. AYTOS PARA PROYECTOS DE HUERTOS URBANOS: GASTO CTE.	170.000,00		170.000,00	169.857,52	149.336,17	149.336,17		20.663,83
25	4191	4830300	APORT.ASOC.ESPAÑ.PEQUEÑAS Y MEDIANAS CIUDADES VIT.(ACEVIN)	2.000,00		2.000,00	2.000,00	2.000,00	2.000,00		
25	4191	4830400	APORT.ASOC.ESPAÑ.PEQUEÑ.Y MED.CIUD.VITIVINICOLAS (ACEVIN) 24	2.000,00		2.000,00	2.000,00	2.000,00	2.000,00		
25	4191	4830500	SUB.GALP BAHÍA DE SANTA POLA.PROY.PROM.GALP BAHIA SANTA POLA	20.000,00		20.000,00	19.796,39	19.796,39	19.796,39		203,61
25	4191	4830600	SUBV.ASOC.PRODUCTORES Y COMERC.TOMATE MUTXAMEL PROM.SECTOR	6.000,00		6.000,00					6.000,00
25	4191	4830700	SUBV. COMITÉ AGRICUL.ECOLÓGICA C.V.:FOMENTO PRODUC.AGROECOL.	6.000,00		6.000,00	6.000,00	6.000,00	6.000,00		
25	4191	4830800	SUB.C.R.D.E.BEBIDAS ESPIRITUOSAS ALIC.PROM.PROD.Y CERT.OB.	7.500,00		7.500,00	7.500,00	7.500,00	7.500,00		
25	4191	4831000	SUBV.ASOC.ALCACHOFA VEGA BAJA DEL SEGURA, PROM.Y DIF.SECTOR	7.500,00		7.500,00	7.500,00	7.500,00	7.500,00		
25	4191	4831100	SUBV.ASOC.PRODUCTORES DÁTILES ELCHE(APDE):PROM.Y DIF.SECTOR	7.500,00		7.500,00	7.500,00	7.500,00	7.500,00		
25	4191	4831200	SUBV.ASECOV:ACTUAC.PROMOCIÓN Y COMERC.SECTOR ECOLÓGICO	15.000,00		15.000,00	15.000,00	14.887,30	14.887,30		112,70
25	4191	4831300	SUBV. CRDO VINOS ALICANTE PARA SALÓN PROF. VINO, WINECANTIG,	100.000,00		100.000,00	100.000,00	100.000,00	100.000,00		
25	4191	4831400	SUBV.CRDO NÍSPEROS CALLOSA D'EN SARRIÀ: MARCA CALIDAD	9.000,00		9.000,00	9.000,00	9.000,00	9.000,00		
25	4191	4831500	SUB.CRDO UVA MENSA EMBOLSA VINALOPÓ:DIGITALIZ., MANT.CLONES	9.000,00		9.000,00	9.000,00	9.000,00	9.000,00		
25	4191	4831600	SUBV.ASOC.PRODUCT. BREVA DE ALBATERA:PROM.Y DIFUS.DEL SECTOR	9.000,00		9.000,00	9.000,00	9.000,00	9.000,00		
25	4191	4831700	SUBV.ASOC.PRODUC.DÁTILES ELCHE(APDE):PROM.Y DIF.SECTOR, 2024		4.000,00	4.000,00	4.000,00	4.000,00	4.000,00		
25	4191	4831800	SUB.CRDO NÍSPEROS CALLOSA D'EN SARRIÀ: MARCA CALIDAD,2024		7.499,85	7.499,85	7.499,85	7.499,85	7.499,85		
25	4191	4831900	SUBV.GALP LA MARINA: PROY.PROMOCIÓN "GALP LA MARINA"	20.000,00		20.000,00	20.000,00	14.945,40	14.945,40		5.054,60
25	4191	4832000	SUBV.CRIGP JIJONA Y TURRÓN ALIC:ACT.PROTEC.Y OPOSIC.MARCA	20.000,00		20.000,00	20.000,00	20.000,00	20.000,00		
25	4191	4832100	SUB.PROD.OLIV.Y ALMAZ.ACEITE V.EXTR.OLIS D'ALAC.:PROM.FOM.M.	25.000,00		25.000,00	25.000,00	25.000,00	25.000,00		
25	4191	4832200	SUBV.UNIÓ LLAURADORS I RAMADERS.P.V:FOM.PROD. AGRÍCOLA ALIC.	15.000,00		15.000,00	15.000,00	14.997,66	14.997,66		2,34
25	4191	4832300	SUB.C.R.D.O.PROTEG.GRANADA MOLLAR ELCHE:PUBL.Y PROM.EXTERIOR	20.000,00		20.000,00	20.000,00	20.000,00	20.000,00		
			Suma	173.353.773,72	9.516.705,91	182.870.479,63	161.950.150,90	142.882.530,79	142.036.653,99	845.876,80	39.987.948,84

Documento adaptado electrónicamente para ser publicado de conformidad con lo previsto en la LOPD-GDD. Imprenta Provincial de la Diputación de Alicante. Servicio de Transparencia, BOP e Imprenta

ESTADO DE LIQUIDACIÓN DEL PRESUPUESTO

I. LIQUIDACIÓN DEL PRESUPUESTO DE GASTOS

APLICACIÓN PRESUP.			DESCRIPCIÓN	CRÉDITOS PRESUPUESTARIOS			GASTOS COMPROMET.	OBLIGACIONES RECONOCIDAS NETAS	PAGOS	OBLIGACIONES PENDIENTES DE PAGO A 31 DE DICIEMBRE	REMANENTES DE CRÉDITO
				INICIALES	MODIFICACIONES	DEFINITIVAS					
25	4191	4832400	SUBV.C.PROV.JOV.AGRIC.(ASAJA):REVISTA ASAJA, BOLET.INFORM.	70.000,00		70.000,00	70.000,00	70.000,00	70.000,00		
25	4191	4832600	SUBV.CRIGP.CEREZAS MÑA ALIC:CAMP.DIVULG.FESTA CIRERA Y CORTE	19.700,00		19.700,00	19.700,00	19.700,00	19.700,00		
25	4191	4832700	SUBV.ASOC.ALCACHOFA VEGA BAJA SEGURA:PROY.MENJARS TERRA 2024		14.520,00	14.520,00	14.520,00	14.520,00	14.520,00		
25	4191	4833300	SUB.PR.OLIV.Y ALMAZ.ACEITE V.EXTR.OLIS D'ALAC.:PR.FOM.M.2024		24.997,99	24.997,99	24.997,99	24.997,99	24.997,99		
25	4191	4833400	SUBV.C.PROV.JOV.AGRIC.(ASAJA):REV.ASAJA, BOLET.INFORM., 2024		70.000,00	70.000,00	70.000,00	70.000,00	70.000,00		
25	4191	7530000	SUB.UN.M.HERN.ELCHE:INV.CÁTEDRA AGR.PRECIS.DIG.Y SOST.(CAPDS	2.000,00		2.000,00	2.000,00	2.000,00	2.000,00		
25	4191	7620000	SUBV. AYTOS. PARA PROYECTOS DE HUERTOS URBANOS:INVERSIONES	340.000,00		340.000,00	297.730,32	281.745,64	281.745,64		58.254,36
25	4191	7620200	SUBV.AYTOS.FOMENTO AGRICULTURA Y SOSTENIM. DEL MEDIO RURAL	315.000,00		315.000,00	332.065,99	323.205,42	323.205,42		-8.205,42
25	4191	7800100	SUBV.DATIL(APDE):EQUIP.ACTUAC.PROM.Y DIF.COLEGIOS Y OTR.ÁMB.		1.000,00	1.000,00	1.000,00	1.000,00	1.000,00		
25	4221	4830000	SUB.ASOC.FABR.TURR.DERIV.Y CHOC.C.V.:PROM.RUTA TURRÓN JIJONA	40.000,00		40.000,00	40.000,00	40.000,00	40.000,00		
25	4221	4830600	SUBV.A.N.H.C.E.: JORNAD.TEC.Y PROM.HELADO ARTESANO	6.000,00		6.000,00	6.000,00	6.000,00	6.000,00		
25	4221	4830700	SUBV.MÁRMOL ALIC.ASOC.C.V.POSICIONAM.PROD CANALES MULTIMEDIA	7.500,00		7.500,00	7.500,00	7.500,00	7.500,00		
25	4221	4830800	SUBV.ASOC.ESPAÑOLA FABRICANTES JUGUETES:EVENTO JUG.PRE-SHOW	20.000,00		20.000,00	20.000,00	20.000,00	20.000,00		
25	4221	4830900	SUB.UNIFAM:PART.FERIA DOMOTEX,EXPOS,EN PROV.PUBL.Y RELAC.PÚB	31.500,00		31.500,00	31.500,00	31.500,00	31.500,00		
25	4221	4840000	APORTACIÓN A LA FUNDACIÓN MUSEO DEL CALZADO DE ELDA	18.030,00		18.030,00	18.030,00	18.030,00	18.030,00		
25	4221	7530000	SUB.UNIV.POLITÉCNICA VAL.-CAMPUS ALCOY:PROY.GENER.ESPONTÁNEA	45.000,00		45.000,00	45.000,00	44.883,04	44.883,04		116,96
25	4301	1200000	RETRIBUCIONES BÁSICAS GRUPO A1.DESARR.ECON.Y SECT.PRODUCT.	35.120,88		35.120,88	35.180,90	35.180,90	35.180,90		-60,02
25	4301	1200100	RETRIBUCIONES BÁSICAS GRUPO A2. DESARR.ECON.Y SECT.PRODUCT.	125.652,76	-25.000,00	100.652,76	95.677,74	95.677,74	95.677,74		4.975,02
25	4301	1200300	RETRIBUCIONES BÁSICAS GRUPO C1. DESARR.ECON.Y SECT.PRODUCT.	59.133,20		59.133,20	50.861,74	50.861,74	50.861,74		8.271,46
25	4301	1200400	RETRIBUCIONES BÁSICAS GRUPO C2. DESARR.ECON.Y SECT.PRODUCT.	41.900,56		41.900,56	28.364,78	28.364,78	28.364,78		13.535,78
25	4301	1200500	RETRIB.BÁSICAS GRUPO AP.PERSONAL DESARR.ECON.Y SECTORES PROD	1,00		1,00					1,00
			Suma	174.503.302,66	9.602.223,90	184.105.526,56	163.131.442,70	144.038.860,38	143.192.983,58	845.876,80	40.066.666,18

Documento adaptado electrónicamente para ser publicado de conformidad con lo previsto en la LOPD-GDD. Imprenta Provincial de la Diputación de Alicante. Servicio de Transparencia, BOP e Imprenta

ESTADO DE LIQUIDACIÓN DEL PRESUPUESTO

I. LIQUIDACIÓN DEL PRESUPUESTO DE GASTOS

APLICACIÓN PRESUP.			DESCRIPCIÓN	CRÉDITOS PRESUPUESTARIOS			GASTOS COMPROMET.	OBLIGACIONES RECONOCIDAS NETAS	PAGOS	OBLIGACIONES PENDIENTES DE PAGO A 31 DE DICIEMBRE	REMANENTES DE CRÉDITO
				INICIALES	MODIFICACIONES	DEFINITIVAS					
25	4301	1200600	RETRIBUCIONES BASICAS TRIENIOS. DESARR.ECON.Y SECT.PRODUCT.	42.990,54		42.990,54	41.162,34	41.162,34	41.162,34		1.828,20
25	4301	1210000	RETRIBUC.COMPLEMENTARIAS C.DESTINO.DESARR.ECON.Y SEC.PRODUC.	154.681,80	-21.000,00	133.681,80	107.969,70	107.969,70	107.969,70		25.712,10
25	4301	1210100	RETRIBUC. COMPLEMENTARIAS C.ESPECÍFICO.DESARR.EC.Y SEC.PROD.	252.435,12	-135.000,00	117.435,12	153.305,12	153.305,12	153.305,12		-35.870,00
25	4301	1310000	RETRIBUCIONES PERSONAL LABORAL TEMPORAL.DESARR.EC.Y SEC.PROD	25.000,00		25.000,00	46.641,44	46.641,44	46.641,44		-21.641,44
25	4301	1310400	RETRIB.PERSONAL LABORAL INDEFINIDO NO FIJO.DESARR.EC.Y SEC.P	1,00		1,00					1,00
25	4301	1600000	CUOTAS SEGURIDAD SOCIAL CARGO DIPUT.DESARR.EC.Y SEC.PROD.	166.850,18	198.000,00	364.850,18	166.607,43	166.607,43	166.607,43		198.242,75
25	4301	2200100	ADQUIS.REVISTAS,LIBROS Y PUBLICAC.DESARROLLO EC.Y SEC.PROD.	2.000,00		2.000,00					2.000,00
25	4311	4620000	SUBV. AYTOS.REALIZACIÓN FERIAS Y EVENTOS COMERCIALES	880.000,00		880.000,00	861.325,61	857.516,53	857.516,53		22.483,47
25	4311	4830000	SUB.UNDEF:ALQUILER ESPACIO Y MONTAJE STANDS MUNIC.EXPOFIESTA	15.000,00		15.000,00	15.000,00	15.000,00	15.000,00		
25	4312	4620200	SUBV.AYTOS.REALIZ.CAMP.FOM.CONSUMO:BONO-CONSUMO MUNICIP.2023		694.387,00	694.387,00	694.387,00	694.387,00	694.387,00		
25	4312	4620300	SUBV.AYTOS.REALIZ.CAMP.FOM.CONSUMO:BONO-CONSUMO MUNICIP.2024		29.585,00	29.585,00	29.585,00	29.000,00	29.000,00		585,00
25	4312	4625000	SUB.PROY.ALIC.RURAL-COM,AYTOS.INF. 5.000H Y E.L.M.ADHER.(MRR)		213.774,00	213.774,00	213.774,00	213.774,00	213.774,00		
25	4312	4830000	SUBV.UNION CONSUM.ALIC.:PROY.ASESORAMIENTO A CONSUM.Y USUAR.	15.000,00		15.000,00	14.999,00	14.999,00	14.999,00		1,00
25	4312	4830100	SUB.FED.P.AMAS CASA Y CONSUM.:PROY.PIC INFORM.Y FORM.CONSUM.	10.000,00		10.000,00	10.000,00	10.000,00	10.000,00		
25	4312	7620000	SUBV. AYUNTAMIENTOS PLAN MODERNIZACIÓN MERCADOS MUNICIPALES.	240.000,00		240.000,00	238.263,97	214.743,60	214.743,60		25.256,40
25	4312	7625000	SUB.PROY.ALIC.RURAL-COM,AYTOS.INF. 5.000H Y E.L.M.ADHER.(MRR)		287.466,08	287.466,08	287.466,08	287.466,01	287.466,01		0,07
25	4321	2269900	PROY.ACD:PLAN COMUNICACIÓN.GESTIÓN(FONDOS MRR)		216.200,00	216.200,00	134.930,00	101.199,96	101.199,96		115.000,04
25	4321	2270600	PROY.ACD:DIG.AULA NAT.FOM.CON.S.Y ED.AMB.XORRET.DISEÑO (MRR)		64.688,38	64.688,38					64.688,38
25	4321	4670000	SUB.CONVEGA:PLAN DINAMIZ.Y GOBERN.TURÍSTICA VEGA BAJA SEGURA		183.141,05	183.141,05	183.141,05	183.141,05	183.141,05		
			Suma	176.464.270,76	11.333.465,41	187.797.736,17	166.488.838,10	147.334.611,22	146.488.734,42	845.876,80	40.463.124,95

Documento adaptado electrónicamente para ser publicado de conformidad con lo previsto en la LOPD-GDD. Imprenta Provincial de la Diputación de Alicante. Servicio de Transparencia, BOP e Imprenta

ESTADO DE LIQUIDACIÓN DEL PRESUPUESTO

I. LIQUIDACIÓN DEL PRESUPUESTO DE GASTOS

APLICACIÓN PRESUP.			DESCRIPCIÓN	CRÉDITOS PRESUPUESTARIOS			GASTOS COMPROMET.	OBLIGACIONES RECONOCIDAS NETAS	PAGOS	OBLIGACIONES PENDIENTES DE PAGO A 31 DE DICIEMBRE	REMANENTES DE CRÉDITO
				INICIALES	MODIFICACIONES	DEFINITIVAS					
25	4321	4670100	SUBV.CONVEGA:PLAN DINAMIZAC.Y GOBERNANZA TURÍSTICA VEGA BAJA	200.000,00		200.000,00	200.000,00	200.000,00	200.000,00		
25	4321	4670200	SUBV.CONVEGA:PLAN DINAMIZAC.Y GOBER.TURÍSTICA VEGA BAJA,2024		178.259,01	178.259,01	178.259,01	178.259,01	178.259,01		
25	4321	6400000	PROY.ACD:DIG.AULA NAT.FOM.CON.S.Y ED.AMB.XORRET.WEB AUL(MRR)		17.710,77	17.710,77					17.710,77
25	4321	6410000	PROY.ACD.GEST.SOST.FL.TUR..DESARR. SOLUCIÓN APP.(FONDOS MRR)		30.000,00	30.000,00					30.000,00
25	4321	6410100	PROY.ACD:DIG.AULA N.FOM.CON.Y ED.AMB.XORRET.APL.INF.AUL(MRR)		31.594,62	31.594,62					31.594,62
25	4331	1310401	RETRIB.PERS.LABOR.INDEF.NO FIJO AGENCIA EXPER.EMPL.Y DES.AL.	1,00		1,00					1,00
25	4331	2260200	CAMPAÑAS INFORMATIVAS Y GTOS.DIVULG.ACTIV.DESARR.EC.Y SEC.PR	122.349,60	2,35	122.351,95	122.351,95	122.346,41	122.346,41		5,54
25	4331	2260600	JORNADAS,EVENTOS Y OTR.ACTUAC.DIRECTAS DESARR.EC.Y SEC.PROD.	200.000,00	-41.000,00	159.000,00	131.702,65	131.702,25	131.702,25		27.297,75
25	4331	2269900	OTROS GASTOS DIVERSOS.DESARROLLO ECON.Y SECTORES PRODUCTIVOS	2.000,00		2.000,00					2.000,00
25	4331	2270600	ESTUD.TRAB.TECNICOS EDIC.LIBROS Y PUBL.DESARR.SOCIOECONOM.	50.000,00	-29.585,00	20.415,00	17.545,00	17.545,00	17.545,00		2.870,00
25	4331	4620200	SUBV.A AYTOS.EN MATERIA DE PROMOCIÓN ECONÓMICA.	450.000,00	68.747,38	518.747,38	534.749,49	501.809,53	501.809,53		16.937,85
25	4331	4670100	APORT.CONSORC.RECUP.ECONÓM. Y ACTV. DE MARINA ALTA (CREAMA)	120.000,00		120.000,00	120.000,00	120.000,00	120.000,00		
25	4331	4670200	APORTAC. CONSORCIO DESARROLLO ECONOM.VEGA BAJA (CONVEGA)	130.000,00		130.000,00	130.000,00	130.000,00	130.000,00		
25	4331	4830100	SUBV.GREMIO ARTISTAS HOGUERAS:PROM.Y REALIZ. ACC.FORMATIV.	25.000,00		25.000,00	25.000,00	25.000,00	25.000,00		
25	4331	4830200	SUBV.AVECAL:PROY.FOMENTO COOPERACIÓN INTEREMPRESARIAL	22.000,00		22.000,00	22.000,00	22.000,00	22.000,00		
25	4331	4830300	SUB.CAM.COM.INDUST.Y NAV.ALIC.ACCIONES DIGITAL E INNOV.EMP.P	140.500,00		140.500,00	140.500,00	140.500,00	140.500,00		
25	4331	4830400	SUB.LEG.HIST.IND.ALCOY Y ENT.:JOR.FUTUR.CIUD.INT.OPORT.Y MOD		1.000,00	1.000,00	1.000,00	1.000,00	1.000,00		
25	4331	4830700	SUBV.(INECA):GALA PREMIOS JOAQUÍN ROCAMORA	15.000,00		15.000,00	15.000,00	15.000,00	15.000,00		
25	4331	4830800	SUBV.(AESEC) :PROY.FERIA EMPLEO Y FORMACIÓN ONLINE NEOEMPLEO	18.000,00		18.000,00	18.000,00	18.000,00	18.000,00		
			Suma	177.834.121,36	11.590.194,54	189.424.315,90	168.019.946,20	148.832.773,42	147.986.896,62	845.876,80	40.591.542,48

Documento adaptado electrónicamente para ser publicado de conformidad con lo previsto en la LOPD-GDD. Imprenta Provincial de la Diputación de Alicante. Servicio de Transparencia, BOP e Imprenta

ESTADO DE LIQUIDACIÓN DEL PRESUPUESTO

I. LIQUIDACIÓN DEL PRESUPUESTO DE GASTOS

APLICACIÓN PRESUP.			DESCRIPCIÓN	CRÉDITOS PRESUPUESTARIOS			GASTOS COMPROMET.	OBLIGACIONES RECONOCIDAS NETAS	PAGOS	OBLIGACIONES PENDIENTES DE PAGO A 31 DE DICIEMBRE	REMANENTES DE CRÉDITO
				INICIALES	MODIFICACIONES	DEFINITIVAS					
25	4331	4831000	SUB.FEDER.POL.Y EMPR.VAL:PROY.SIMBIOSIS IND.DINAM.TEJIDO PRO	75.000,00		75.000,00	75.000,00	75.000,00	75.000,00		
25	4331	4831100	SUBV.TERCIARIO AVANZADO: PROY.DINAMIZ. SECT.TERCIARIO PROV.	25.000,00		25.000,00	25.000,00	25.000,00	25.000,00		
25	4331	4831200	SUBV.(FOPA):REALIZACIÓN DIVERSAS ACCIONES FORMATIVAS	45.000,00		45.000,00	45.000,00	45.000,00	45.000,00		
25	4331	4831300	SUBV.ASOC.LALUMIER:REALIZ. EVENTO ALICANTE FASHION WEEK	12.000,00		12.000,00	12.000,00	12.000,00	12.000,00		
25	4331	4831400	SUBV.(JOVEMPA):PROGR.FORMAC.CREACIÓN EMPRESAS Y AUTOEMPLEO	18.000,00		18.000,00	18.000,00	18.000,00	18.000,00		
25	4331	4831500	SUB.C.EUROP.EMPRES.E INNOV.ELCHE:PROGR.JOVEN EMPRES.INNOVAD.	9.000,00		9.000,00	9.000,00	9.000,00	9.000,00		
25	4331	4831600	SUBV.CAM.COM.IND.Y NAVEG.ALIC.:APOYO RED VIVEROS EMP.FOM.ACT	150.000,00		150.000,00	150.000,00	150.000,00	150.000,00		
25	4331	4831700	SUB.CAM.COM.INDUS.Y NAV.ALIC.:PROM.Y DIFUSIÓN DIETA MEDITER.	20.000,00		20.000,00	20.000,00	20.000,00	20.000,00		
25	4331	4831800	SUB.ASOC.EMPR.FAMIL.ALIC:CONV.PREMIOS,GALA EMPR.CENTEN.	40.000,00		40.000,00	40.000,00	40.000,00	40.000,00		
25	4331	4831900	SUBV.FEDAC:ACCIONES FORMATIVAS PROY.RESTAURAC.SEGURA	6.000,00		6.000,00	6.000,00	6.000,00	6.000,00		
25	4331	4832100	SUBV.(FEMPA):ACC.IMPULSO INNOV.DIGITAL.SOSTEN.TRANS.ECOL.	100.000,00		100.000,00	100.000,00	100.000,00	100.000,00		
25	4331	4832200	SUBV.A CEDELCO:ORGANIZACIÓN ANIVERSARIO DE CEDELCO	10.000,00		10.000,00	10.000,00	9.999,12		9.999,12	0,88
25	4331	4832400	SUBV.FACPYME:TALLERES,JORNAD.ENCUEN.COM.Y PROMOCIÓN SECTOR	120.000,00		120.000,00	120.000,00	120.000,00	120.000,00		
25	4331	4832500	SUBV.CAMARA COM.INDUS.Y NAV.ALIC.PROY.JÓVENES PARA INDUSTRIA	15.000,00		15.000,00	15.000,00	15.000,00	15.000,00		
25	4331	4832600	SUBV.A UEPAL:PROY.DESARROLLO SECTOR EMPRESARIAL PROVINCIA	50.000,00		50.000,00	50.000,00	49.999,99	49.999,99		0,01
25	4331	4832700	SUB.CÁM.COM.INDUS.Y NAV.ALIC.:ALIC.GASTRON.V ESTILO VIDA M.	365.000,00		365.000,00	365.000,00	365.000,00		365.000,00	
25	4331	4832800	SUBV.ASOC.TRAB.AUTÓN.COM.V.:PROY. FOM.Y MEJ.AUTOEMPLEO P.ALC.	27.000,00		27.000,00	27.000,00	27.000,00	27.000,00		
25	4331	4832900	SUB.CAMAR.COMER.E IND.ORIHUELA:APOYO RED VIVEROS EMP.ACT.EC.	30.000,00		30.000,00	30.000,00	30.000,00	30.000,00		
25	4331	4833000	SUBV.CÍRCULO ECON.CLADEMARK:ORG.CONGR.NAC.DIRECTIVOS OPENDIR	15.000,00		15.000,00	15.000,00	15.000,00	15.000,00		
			Suma	178.891.121,36	11.590.194,54	190.481.315,90	169.076.946,20	149.889.772,53	148.668.896,61	1.220.875,92	40.591.543,37

Documento adaptado electrónicamente para ser publicado de conformidad con lo previsto en la LOPD-GDD. Imprenta Provincial de la Diputación de Alicante. Servicio de Transparencia, BOP e Imprenta

ESTADO DE LIQUIDACIÓN DEL PRESUPUESTO

I. LIQUIDACIÓN DEL PRESUPUESTO DE GASTOS

APLICACIÓN PRESUP.			DESCRIPCIÓN	CRÉDITOS PRESUPUESTARIOS			GASTOS COMPROMET.	OBLIGACIONES RECONOCIDAS NETAS	PAGOS	OBLIGACIONES PENDIENTES DE PAGO A 31 DE DICIEMBRE	REMANENTES DE CRÉDITO
				INICIALES	MODIFICACIONES	DEFINITIVAS					
25	4331	4833100	SUBV.(AEPA):PROY. PROM.ASOCIACION Y PROGR.LIDERAZGO FEMENINO	52.500,00		52.500,00	52.500,00	52.500,00	52.500,00		
25	4331	4833300	SUBV.CÁMARA COM.E IND.ALCOY:PROM.COMERCIO Y LA INDUSTR.LOCAL	35.000,00		35.000,00	35.000,00	35.000,00	35.000,00		
25	4331	4833400	SUBV.LEGADO HIST.IN.ALCOY:EST.VIAB.CONEX.FFCC ALCOY-ALICANTE		19.950,00	19.950,00	19.950,00	19.950,00	19.950,00		
25	4331	4834000	SUB.CEV:JORNADAS INDUSTRIA Y MUNDO EMPRES.PROV.ALIC.2024	15.000,00		15.000,00	15.000,00	15.000,00	15.000,00		
25	4331	4840000	SUBV(FUNDEUN):ESTUD.ECO.CIRCULAR SECTOR INDUST.PROV.ALICANTE	15.000,00		15.000,00	15.000,00	15.000,00	15.000,00		
25	4331	4840100	SUBV.FUND.LABORAL CONST.:PROGRAMA FORM.SECTOR CONSTRUCCIÓN	50.000,00		50.000,00	50.000,00	13.136,44		13.136,44	36.863,56
25	4331	4840200	SUBV.FUNDEUN:ANUAL PREMIOS NUEV.IDEAS EMPR.DOT.PREMIO Y ACT.	25.000,00		25.000,00	25.000,00	25.000,00	25.000,00		
25	4331	4840300	SUBV.FUNDACIÓN C.V.PASCUAL ROS AGUILAR: PROGR."BIKREANDO"	11.000,00		11.000,00	11.000,00	10.722,26	10.722,26		277,74
25	4331	6400000	INV.CARÁCTER INMATERIAL.DESARROLLO ECONÓMICO Y SECT.PRODUCT.	1.000,00		1.000,00					1.000,00
26	1621	4620000	SUB.AYTOS.CONS.P.ZONAL 11-A6 ATENDER SOBRECOSTE TRANSP.R.S.U	162.200,00		162.200,00	162.199,98	160.859,08	160.859,08		1.340,92
26	1621	4625000	SUB.REDACC.CENSOS INST.Y DEPEND.MUNIC.CON AMIANTO GEST.AYTOS	114.000,00	36.000,00	150.000,00	140.985,00	98.689,50		98.689,50	51.310,50
26	1621	6230000	INV.MAQUINARIA,INSTALACIONES Y UTILLAJE.RESIDUOS SÓLIDOS URB	2.000,00		2.000,00					2.000,00
26	1622	2269900	OTROS GASTOS DIVERSOS. RESIDUOS SÓLIDOS URBANOS	4.000,00		4.000,00	403,72	403,72	403,72		3.596,28
26	1622	2269901	ACCIONES PARA LA MEJORA EN LA GESTIÓN DE LOS RESIDUOS	5.000,00		5.000,00					5.000,00
26	1622	2270600	ESTUDIOS,TRAB.,TÉCNICOS,TOPOGRÁFICOS, ETC.RESIDUOS SOL.URB.	5.000,00		5.000,00					5.000,00
26	1622	4620000	SUBVENCIONES A AYUNTAMIENTOS PARA LA GESTIÓN DE R.S.U.	186.144,00		186.144,00	186.143,97	184.568,36	184.568,36		1.575,64
26	1622	4620100	SUBV.AYUNTAMIENTOS PARA LA GESTIÓN DE RESTOS DE PODA	100.000,00		100.000,00	99.999,95	93.274,02	93.274,02		6.725,98
26	1622	4630200	SUBVENCIONES A MANCOMUNIDADES PARA LA GESTIÓN DE R.S.U.	680.995,00		680.995,00	680.995,00	680.995,00	680.995,00		
26	1622	4670100	APORT.DIPUT.CONSOR.DE RESIDUOS ZONA 6-A1 GTOS.CTES. (PZ XV)	157.569,88	1.180,00	158.749,88	158.749,48	158.749,48	158.749,48		0,40
26	1622	4670200	APORT.DIPUTACIÓN CONSOR.PLAN ZONAL 8-A3.GTOS.CTES. (PZ XIII)	145.772,04	-23.051,00	122.721,04	121.069,62	121.069,62	121.069,62		1.651,42
			Suma	180.803.740,55	11.557.114,54	192.360.855,09	170.929.222,10	151.652.969,19	150.320.267,33	1.332.701,86	40.707.885,90

Documento adaptado electrónicamente para ser publicado de conformidad con lo previsto en la LOPD-GDD. Imprenta Provincial de la Diputación de Alicante. Servicio de Transparencia, BOP e Imprenta

ESTADO DE LIQUIDACIÓN DEL PRESUPUESTO

I. LIQUIDACIÓN DEL PRESUPUESTO DE GASTOS

APLICACIÓN PRESUP.			DESCRIPCIÓN	CRÉDITOS PRESUPUESTARIOS			GASTOS COMPROMET.	OBLIGACIONES RECONOCIDAS NETAS	PAGOS	OBLIGACIONES PENDIENTES DE PAGO A 31 DE DICIEMBRE	REMANENTES DE CRÉDITO
				INICIALES	MODIFICACIONES	DEFINITIVAS					
26	1622	4670300	APORT.DIPUTACIÓN CONSOR.PLAN ZONAL 7-A2.GTOS.CTES. (PZ XIV)	145.438,27	-67.159,00	78.279,27	78.279,18	78.279,18	78.279,18		0,09
26	1622	4670400	APORT.DIPUTACIÓN CONSOR.PLAN ZONAL 11-A6.GTOS.CTES.(PZ XVII)	70.808,70	23.051,00	93.859,70	93.858,93	93.858,93	93.858,93		0,77
26	1622	6500000	INV.REST.ZONAS DEGR.VERTIDO INCONTROL. RESID.,EJEC.A AYTOS.	400.000,00		400.000,00	18.241,61				400.000,00
26	1622	7620000	SUBV.AYTOS.POBLAC.INF.1.000 H:ADQU.TRITURADORAS RESTO PODA.	50.000,00		50.000,00	50.000,00	47.325,16	47.325,16		2.674,84
26	1623	2269900	ACCIONES GEST.Y MANT.CENTRO COMPOPOSTAJE HOGAR PROV. A.F.V.	20.000,00		20.000,00					20.000,00
26	1623	2270600	SERV.ASIST.TÉCNICA SEGUIMIENTO INST.COMPOSTAJE COMUNIT.PROV.	29.592,00		29.592,00	29.592,00	29.592,00	29.592,00		
26	1623	6500100	INV.INSTALACIONES COMPOSTAJE COMUNITARIO,A EJEC.PARA AYTOS.	32.400,00	23.035,60	55.435,60	54.411,17	54.411,17	54.411,17		1.024,43
26	1701	1200000	RETRIBUC.BÁSICAS GRUPO A1 PERSONAL M.AMBIENTE,ENERGÍA Y R.S.	122.923,08		122.923,08	121.754,78	121.754,78	121.754,78		1.168,30
26	1701	1200100	RETRIBUC.BÁSICAS GRUPO A2 PERSONAL M.AMBIENTE,ENERGÍA Y R.S.	123.534,08	-10.000,00	113.534,08	85.490,86	85.490,86	85.490,86		28.043,22
26	1701	1200300	RETRIBUC.BÁSICAS GRUPO C1 PERSONAL M.AMBIENTE,ENERGÍA Y R.S.	59.133,20	-6.000,00	53.133,20	35.541,51	35.541,51	35.541,51		17.591,69
26	1701	1200400	RETRIBUC.BÁSICAS GRUPO C2 PERSONAL M.AMBIENTE,ENERGÍA Y R.S.	40.098,56	-2.000,00	38.098,56	32.765,79	32.765,79	32.765,79		5.332,77
26	1701	1200500	RETRIB.BASICAS GRUPO AP. PERSONAL M.AMBIENTE,ENERGÍA Y R.S.	1,00		1,00					1,00
26	1701	1200600	RETRIBUC.BÁSICAS TRIENIOS PERSONAL M.AMBIENTE,ENERGÍA Y R.S.	54.709,88	-1,10	54.708,78	55.605,64	55.605,64	55.605,64		-896,86
26	1701	1210000	RETRIB.COMPLEMENTARIAS C.DESTINO PERSONAL M.AMB,ENERG.Y R.S.	209.037,92	-8.000,00	201.037,92	176.930,11	176.930,11	176.930,11		24.107,81
26	1701	1210100	RETRIB.COMPLEMENTARIAS C.ESPECIF.PERSONAL M.AMB. ENERG.Y R.S	370.803,84	-36.000,00	334.803,84	315.527,12	315.527,12	315.527,12		19.276,72
26	1701	1310000	RETRIB.PERSONAL LABORAL TEMPORAL M.AMBIENTE,ENERG.Y R.SOLID	1,00	26.742,50	26.743,50	19.173,60	19.173,60	19.173,60		7.569,90
26	1701	1310400	RETR.PERSONAL LABORAL INDEFINIDO NO FIJO.M.AMB.ENERG.Y R.SOL	1,00		1,00					1,00
26	1701	1600000	CUOTAS S.SOCIAL CARGO DIPUTACIÓN M.AMBIENT,ENERGÍA Y R.SOLID	250.752,94	8.000,00	258.752,94	254.743,10	254.743,10	254.743,10		4.009,84
26	1701	2200100	ADQUISICIÓN REVISTAS, LIBROS Y OTR.PUBLIC.M.AMBIENTE Y ENERG	1.000,00		1.000,00	422,09	422,09	422,09		577,91
26	1702	2100000	MANTENIMIENTO Y CONSERVACIÓN DE INSTALACIONES RECREATIVAS	1.670.000,00		1.670.000,00	1.669.867,02	1.551.775,81	1.551.775,81		118.224,19
26	1702	2260200	CAMPAÑAS INFORM.Y GTOS.DIVULG.DE ACTIVIDADES.MEDIO AMBIENTE	116.626,47	1,10	116.627,57	116.627,57	116.055,04	116.055,04		572,53
26	1702	2260600	JORNADAS, ENCUENTROS Y ASIST. FERIAS MATERIA MEDIOAMBIENTAL	19.000,00		19.000,00	5.350,95	5.350,95	5.350,95		13.649,05
			Suma	184.452.164,22	11.575.943,64	196.028.107,86	174.067.360,42	154.651.527,32	153.318.825,46	1.332.701,86	41.376.580,54

Documento adaptado electrónicamente para ser publicado de conformidad con lo previsto en la LOPD-GDD. Imprenta Provincial de la Diputación de Alicante. Servicio de Transparencia, BOP e Imprenta

ESTADO DE LIQUIDACIÓN DEL PRESUPUESTO

I. LIQUIDACIÓN DEL PRESUPUESTO DE GASTOS

APLICACIÓN PRESUP.			DESCRIPCIÓN	CRÉDITOS PRESUPUESTARIOS			GASTOS COMPROMET.	OBLIGACIONES RECONOCIDAS NETAS	PAGOS	OBLIGACIONES PENDIENTES DE PAGO A 31 DE DICIEMBRE	REMANENTES DE CRÉDITO
				INICIALES	MODIFICACIONES	DEFINITIVAS					
26	1702	2269900	OTROS GASTOS DIVERSOS. MEDIO AMBIENTE Y ENERGIA	8.000,00		8.000,00	2.234,47	2.234,47	2.234,47		5.765,53
26	1702	2269901	ACTUACIONES EN DEFENSA DEL MEDIO NATURAL	29.400,00		29.400,00	23.517,06	23.517,06	23.517,06		5.882,94
26	1702	2269905	SERVICIO DE RECOGIDA DE PAPEL USADO EN CENTROS DE DIPUTACIÓN	10.000,00	-4.442,00	5.558,00	4.163,13	4.163,11	4.163,11		1.394,89
26	1702	2270600	EDICIONES Y PUBLIC.PARA LA DIFUSIÓN TEMAS MEDIOAMBIENTALES	3.000,00		3.000,00					3.000,00
26	1702	2270601	ESTUDIOS,TRABAJOS TÉCNICOS,TOPOGRAFICOS ETC.DEL M.AMBIENTE	242.490,00		242.490,00	140.073,43	59.805,17	59.805,17		182.684,83
26	1702	4620000	SUBV.AYTOS.ACTUAC. DE SOSTENIBIL.EN PARAJES NATURALES MUNIC.	120.000,00		120.000,00	119.999,41	95.739,41	95.739,41		24.260,59
26	1702	4620100	SUB.AYTOS.MEJ.GEST.INTEGRAL MONTES MUNIC.GANADERÍA EXTENSIV.	300.000,00		300.000,00	290.008,49	156.773,96	156.773,96		143.226,04
26	1702	4620300	SUBV.AYTOS.ACTUAC.EJECUCIÓN PLANES LOCALES PREV.INCENDIOS F.	2.000.000,00	-93.304,00	1.906.696,00	1.902.228,11	1.223.474,52	1.223.474,52		683.221,48
26	1702	4620400	SUBVENCIONES A AYUNTAMIENTOS MEJORA MEDIO NATURAL Y OTRAS.	380.000,00		380.000,00	379.997,28	344.477,38	344.477,38		35.522,62
26	1702	4620500	SUBV.AYTOS.PARA EL MANTENIMIENTO DE SENDEROS HOMOLOGADOS	240.000,00		240.000,00	232.482,17	207.213,57	207.213,57		32.786,43
26	1702	4620900	SUBV.AYTOS.REDACCIÓN PLANES LOCALES DE PREVENC.INCEND.FOREST	62.073,00	-4.000,00	58.073,00	54.072,26	47.572,26	47.572,26		10.500,74
26	1702	4625000	SUBV.REPARAC.MANT.Y CONSERV.ESPACIOS VERDES MUNIC.GEST.AYTOS	707.994,70		707.994,70					707.994,70
26	1702	4830000	APORTACIÓN ASOCIACIÓN MUNICIPIOS FORESTALES DE C.V. (AMUFOR)	15.000,00		15.000,00	15.000,00	15.000,00	15.000,00		
26	1702	6220000	INV.MEDIOAMB.FINCAS DIPUT.MEJ.PARJ.NATUR.ÁREAS RECR.Y OTRAS	220.000,00		220.000,00	37.576,82	37.576,82	37.576,82		182.423,18
26	1702	6220100	TRATAM.SELVÍCOLAS FINCAS DIPUTAC.Y OTRAS INV.EN M.RURAL	150.000,00		150.000,00	56.607,64	56.607,64	56.607,64		93.392,36
26	1702	6500000	INV.MED:MEJ.PARAJ.NAT.AR.RECR.P.PÚ BL.Z.VERDES AYTOS.Y OTROS	810.000,00	120.000,00	930.000,00	202.780,43	202.780,40	202.780,40		727.219,60
26	1702	6500300	INV.MEJORAS EN MASAS FORESTALES MUNIC., A EJEC.PARA AYTOS.	2.300.000,00	-45.313,00	2.254.687,00	252.354,00	228.104,72	228.104,72		2.026.582,28
26	1702	6500400	REDACCIÓN PROY.MEJORA MASAS FORESTALES MUNIC. A EJEC. AYTOS.	100,00		100,00					100,00
26	1702	7630100	SUBV.MANCOM.VALL DEL POP:SEÑALIZ.SENDERO TOURS VALLS MARINA	30.000,00		30.000,00	30.000,00	29.947,50	29.947,50		52,50
26	1703	4840000	SUBV FUND.C.V.INST.ECOLOGÍA LITORAL CAMPELLO:ACT.VOLUNT.AMB.	90.000,00		90.000,00	90.000,00	90.000,00	90.000,00		
			Suma	192.237.258,92	11.548.884,64	203.786.143,56	177.973.257,07	157.549.317,26	156.216.615,40	1.332.701,86	46.236.826,30

Documento adaptado electrónicamente para ser publicado de conformidad con lo previsto en la LOPD-GDD. Imprenta Provincial de la Diputación de Alicante. Servicio de Transparencia, BOP e Imprenta

ESTADO DE LIQUIDACIÓN DEL PRESUPUESTO

I. LIQUIDACIÓN DEL PRESUPUESTO DE GASTOS

APLICACIÓN PRESUP.			DESCRIPCIÓN	CRÉDITOS PRESUPUESTARIOS			GASTOS COMPROMET.	OBLIGACIONES RECONOCIDAS NETAS	PAGOS	OBLIGACIONES PENDIENTES DE PAGO A 31 DE DICIEMBRE	REMANENTES DE CRÉDITO
				INICIALES	MODIFICACIONES	DEFINITIVAS					
26	1703	4840100	APORT.FUND.DE LA C.VALENC.INST.DE ECOLOG.LITOR. EL CAMPELLO	75.037,00		75.037,00	75.036,42	75.036,42	75.036,42		0,58
26	1711	4620000	SUBV.AYTO.MILLENA TRATAMIENTO MEJORA DE OLMO MILENARIO	4.000,00		4.000,00	4.000,00	4.000,00	4.000,00		
26	1711	4620100	SUBV.AYTO.BIAR PARA TRATAMIENTO MEJORA ÁRBOL MONUMENTAL	6.000,00		6.000,00	6.000,00	6.000,00	6.000,00		
26	1711	4620200	SUB.AYTO.ORIHUELA TRAT.Y CONSERV.FICUS GLORIETA GABRIEL MIRÓ	3.600,00		3.600,00	3.600,00	3.600,00	3.600,00		
26	1711	4620300	SUB.AYTO.ORIHUELA TRAT.Y CONS.FICUS GLORIETA GABR.MIRÓ, 2024		3.600,00	3.600,00	3.600,00	3.600,00	3.600,00		
26	1711	4620500	SUBV.AYTO.PENÁGUILA MANTENIMIENTO DEL JARDÍN DE SANTOS.	50.000,00		50.000,00	50.000,00	44.228,50	44.228,50		5.771,50
26	1711	4620800	SUBV.AYTO.JACARILLA MANTENIMIENTO JARDINES MARQUÉS FONTALBA	75.000,00		75.000,00	75.000,00	75.000,00	75.000,00		
26	1711	4620900	SUBV.AYTO.DE IBI: MANTENIMIENTO DEL JARDÍN BOTÁNICO TORRETES	60.000,00		60.000,00	60.000,00	60.000,00	60.000,00		
26	1711	6500000	INVERSIONES EN ARBOLADO, A EJECUTAR PARA AYUNTAMIENTOS	400.000,00		400.000,00	313.515,24	313.515,18	313.515,18		86.484,82
26	1711	7625100	SUBV.ADQ.CONTENED.PAPELER.DOT.P. PUBL.Y MOB.URBAN.GEST.AYTOS	150.000,00		150.000,00					150.000,00
26	3111	4620000	SUBV.AYTOS.CONTROL DE COLONIAS DE GATOS SIN PROPIETARIOS.	318.750,00		318.750,00	318.749,91	256.835,66	256.835,66		61.914,34
26	4191	4830000	SUB.GEST.CINEGÉTICOS COTOS CAZA REG.ALIC.:ACT.MEJ.MEDIO NAT.	240.000,00		240.000,00	103.347,89	103.347,89	103.347,89		136.652,11
26	4252	2260200	CAMPAÑAS INFORMATIVAS Y GTOS.DIVULGACIÓN EN MATERIA ENERGÉT.	29.463,00		29.463,00	29.463,00	29.463,00	29.463,00		
26	4252	2269900	ACCIONES SENSIBILIZACIÓN Y ASESORAMIENTO MATERIA ENERGÉTICA	6.500,00	-3.528,00	2.972,00					2.972,00
26	4252	2270600	ESTUD.TÉCNICOS S/SOSTENIBIL.ENERGÉTICA ÁMBITO PROV.ALICANTE	5.000,00		5.000,00					5.000,00
26	4252	2270602	ESTUD.Y TRABAJOS TECNICOS. PLAN PROVINCIAL AHORRO ENERGÉTICO	1.000,00		1.000,00					1.000,00
26	4252	4620100	SUBV.AYUNTAMIENTOS PARA CREACIÓN DE COMUNIDADES ENERGÉTICAS	100.000,00		100.000,00	99.000,00	91.465,56	91.465,56		8.534,44
26	4252	4625100	SUBV.INV.EMIS.E INFORM.SEGUIM.PLAN.ACC.ENERG.SOS T.GEST.AYTOS	71.373,00		71.373,00					71.373,00
26	4252	4840000	APORT.FUNDAC.C.V."AGENCIA PROV.DE LA ENERGÍA DE ALICANTE"	313.378,17		313.378,17	313.378,17	313.378,17	313.378,17		
			Suma	194.071.323,09	11.548.956,64	205.620.279,73	179.352.911,28	158.853.751,22	157.521.049,36	1.332.701,86	46.766.528,51

Documento adaptado electrónicamente para ser publicado de conformidad con lo previsto en la LOPD-GDD. Imprenta Provincial de la Diputación de Alicante. Servicio de Transparencia, BOP e Imprenta

ESTADO DE LIQUIDACIÓN DEL PRESUPUESTO

I. LIQUIDACIÓN DEL PRESUPUESTO DE GASTOS

APLICACIÓN PRESUP.			DESCRIPCIÓN	CRÉDITOS PRESUPUESTARIOS			GASTOS COMPROMET.	OBLIGACIONES RECONOCIDAS NETAS	PAGOS	OBLIGACIONES PENDIENTES DE PAGO A 31 DE DICIEMBRE	REMANENTES DE CRÉDITO
				INICIALES	MODIFICACIONES	DEFINITIVAS					
26	4252	6500300	PLAN PROV.AHORRO ENERGÉTICO 2019, A EJEC.PARA AYTOS. FASE II	58.031,60		58.031,60	52.756,00				58.031,60
26	4252	6500400	REDACCIÓN DE PROYECTOS PAE OPTIMIZA,A EJE.PARA AYTOS.	59.585,00	3.528,00	63.113,00	63.112,55	54.188,16	54.188,16		8.924,84
26	4252	6500500	PLAN PROVINCIAL DE AHORRO ENERGÉTICO OPTIMIZA, A EJEC. AYTOS	720.000,00		720.000,00					720.000,00
26	4252	7620000	PLAN PROVINCIAL DE AHORRO ENERGÉTICO OPTIMIZA : SUBVENCIONES	100,00		100,00					100,00
26	4321	6220000	PROY.ACD:ACTUAC.PROTEC.EROSIÓN Y COLOC.ISLAS DES(FONDOS MRR)		496.458,00	496.458,00	146.422,60	21.036,03	21.036,03		475.421,97
26	4321	6220100	PROY.ACD:RECUP.PAISAJÍSTICA MEJ.ENTOR.RELEVANTES(FONDOS MRR)		451.156,00	451.156,00	137.728,10	20.278,22	20.278,22		430.877,78
26	4321	6220200	PROY.ACD:INV.EFIC.ENERG.ÁREAS RECR.Y P.RECAR.VEH(FONDOS MRR)		1.201.278,81	1.201.278,81	854.775,93	546.835,52	546.835,52		654.443,29
26	4321	6220300	PROY.ACD:DISEÑO Y CONSTR.ZONA OCIO Y SERVICIOS(FONDOS MRR)		144.216,00	144.216,00	116.495,75	5.101,21	5.101,21		139.114,79
26	4321	6290000	PROY.ACD:PLAN SEÑAL.DIGITAL EXP.TURÍSTICA ACTIVA(FONDOS MRR)		210.000,00	210.000,00	197.190,00				210.000,00
27	9121	1000000	RETRIBUCIONES DE LOS MIEMBROS DE LOS ORGANOS DE GOBIERNO.	1.997.431,38	-19.000,00	1.978.431,38	1.924.273,55	1.924.273,55	1.924.273,55		54.157,83
27	9121	1000100	GTOS.MATRÍCULAS,DCHOS.INSCRIP.CURSOS MIEMBROS ORG.GOBIERNO	2.000,00		2.000,00					2.000,00
27	9121	1000101	INCREMENTO RETRIB.MIEMBROS ÓRGANOS DE GOBIERNO S/LEY PGE	12.000,00		12.000,00					12.000,00
27	9121	1100000	RETRIBUCIONES DEL PERSONAL EVENTUAL ÓRGANOS DE GOBIERNO.	1.416.540,72	-140.000,00	1.276.540,72	1.196.581,83	1.196.581,83	1.196.581,83		79.958,89
27	9121	1100200	INCREM.RETR.PERSONAL EVENTUAL ÓRGANOS DE GOBIERNO S/LEY PGE	8.000,00		8.000,00					8.000,00
27	9121	1600000	CUOTAS SEGURIDAD SOCIAL CARGO DIPUTACIÓN DE ÓRGANOS GOBIERNO	975.272,06		975.272,06	905.660,09	905.660,09	905.660,09		69.611,97
27	9121	2260100	GTOS.REPRESENTAC.CORPORACIÓN Y ATENCIONES PROTOCOLARIAS	85.000,00	15.000,00	100.000,00	74.332,67	46.754,17	46.154,17	600,00	53.245,83
27	9121	2269900	ACTIVIDADES ORGANIZADAS POR CONSEJO ECONÓMICO Y SOCIAL PROV.	25.000,00	-15.000,00	10.000,00					10.000,00
27	9121	2269901	ACTIV.ORGAN.POR COMISIÓN PROVINCIAL DEL AGUA Y OTR.GTOS.DIV.	25.000,00	-15.000,00	10.000,00					10.000,00
27	9121	2269902	ACTIV.ORG.MESA SOLIDARIDAD Y COOPERACIÓN DE LA EXCMA.DIP.PR.	25.000,00	-13.333,00	11.667,00					11.667,00
27	9121	2300000	DIETAS MIEMBROS DE LOS ÓRGANOS DE GOBIERNO.	30.000,00		30.000,00	3.373,81	3.373,81	2.515,31	858,50	26.626,19
27	9121	2310000	GASTOS DE LOCOMOCION MIEMBROS DE LOS ORGANOS DE GOBIERNO.	125.000,00		125.000,00	72.391,90	72.391,90	71.005,42	1.386,48	52.608,10
27	9121	2330000	INDEMNIZAC. ASISTENCIA A SESIONES DE LAS COMISIONES Y PLENOS	50.000,00		50.000,00	36.750,00	36.750,00	36.750,00		13.250,00
			Suma	199.685.283,85	13.868.260,45	213.553.544,30	185.134.756,06	163.686.975,71	162.351.428,87	1.335.546,84	49.866.568,59

Documento adaptado electrónicamente para ser publicado de conformidad con lo previsto en la LOPD-GDD. Imprenta Provincial de la Diputación de Alicante. Servicio de Transparencia, BOP e Imprenta

ESTADO DE LIQUIDACIÓN DEL PRESUPUESTO

I. LIQUIDACIÓN DEL PRESUPUESTO DE GASTOS

APLICACIÓN PRESUP.			DESCRIPCIÓN	CRÉDITOS PRESUPUESTARIOS			GASTOS COMPROMET.	OBLIGACIONES RECONOCIDAS NETAS	PAGOS	OBLIGACIONES PENDIENTES DE PAGO A 31 DE DICIEMBRE	REMANENTES DE CRÉDITO
				INICIALES	MODIFICACIONES	DEFINITIVAS					
27	9121	2330100	INDEMNIZACIONES ASISTENC. MIEMBROS COMISIÓN PROVINCIAL AGUA	100,00		100,00					100,00
27	9121	2330200	INDEMNIZ.ASIST.MIEMBROS MESA SOLIDARID.Y COOPER.EXCMA.DIPUT.	100,00		100,00					100,00
27	9121	2330300	INDEM.ASISTENC.MIEMBROS CONSEJO ECONÓMICO Y SOCIAL PROV.AL.	100,00		100,00					100,00
27	9121	4850000	DOTACIÓN ECONÓMICA GRUPOS POLÍTICOS	318.435,00		318.435,00	318.435,00	318.435,00	318.435,00		
29	1601	2270600	ESTUD.Y TRAB.TEC.INFR.Y ACTUAC.SIST.SAN.Y DEP.(CONV.EPSAR GV		61.379,02	61.379,02					61.379,02
29	1601	4625000	SUBV.REDACC.PLANES CONTROL VERTIDOS ALCANT.Y ANAL.GEST.AYTOS	381.282,30		381.282,30	181.815,52	161.254,02	161.254,02		220.028,28
29	1601	4625100	SUBV.ANÁLISIS CONTROL EFLUENTES EDAR CUMPLIM.VER.GEST.AYTOS.	164.704,27	-11.188,91	153.515,36	40.922,33	30.936,19	30.936,19		122.579,17
29	1601	6500000	INFR.Y ACT.SIST.SANEAM.Y DEPUR.,EJ.AYTOS.Y OTR.ENT.(EPSA GV)	1.912.983,30		1.912.983,30	201.604,28				1.912.983,30
29	1601	6500100	INV.CONSTR.DEPURADORA EN BENIAIA,EJEC.AYTO.LA VALL D'ALCALÀ	317.000,00		317.000,00					317.000,00
29	1611	1430100	RETR.PER.FUNC.INTER.PROGR.CAR.TEMP.(EBEP)ALIC.INT.AGUA,F.MRR	90.893,58		90.893,58	5.090,42	5.090,42	5.090,42		85.803,16
29	1611	1600001	CUOTRAS SS.CARGO DIP.PROY.ALIC.INTELIGENTE AUGA(AIGUA),F.MRR	34.106,42		34.106,42					34.106,42
29	1611	2269900	PROY.ALICANTE INTELIGENTE AGUA (AIGUA).JORNADAS (FONDOS MRR)	60.000,00		60.000,00					60.000,00
29	1611	2270601	PROY.ALICANTE INTELIGENTE AGUA (AIGUA).AUDITORÍA (FONDOS MRR	43.680,00		43.680,00					43.680,00
29	1611	2270602	PROY.ALIC.INTELIGENTE AUGA(AIGUA).ESTUDIOS CICLO AGUA(F.MRR)	187.500,00		187.500,00					187.500,00
29	1611	4620000	SUB.AYT.P.INF.15.000H.SIN EMP.GEST.AD.ALIC.INT.AGUA:REP.F.MR	133.651,52		133.651,52					133.651,52
29	1611	4620100	SUBV.A AYTOS.SUMINISTRO AGUA EN CUBAS SITUACIONES EMERGENCIA	40.000,00		40.000,00					40.000,00
29	1611	4625000	SUBV."CONTROL CALIDAD AGUA ABAST.PÚBL.",GEST.AYTOS.<10.000 H	625.000,00	-10.236,23	614.763,77	505.344,86	454.384,96	454.384,96		160.378,81
29	1611	4625200	SUB.EST.RED. PLANES.ALIC.INTEL.AGUA AYTOS.P.INF.15.000H F.MR	1.185.280,12		1.185.280,12	101.967,77				1.185.280,12
29	1611	6090000	PROY.ALIC.INTEL.AGUA.INV.INFR.E INST.HIDRÁULICAS PROV.F.MRR	200.000,00		200.000,00					200.000,00
29	1611	6410000	PROY.ALIC.INTELIG.AGUA.APLICAC.OPTIMIZAR GEST.MUNIC.AGUA F.M	520.000,00		520.000,00	351.275,18				520.000,00
29	1611	6500200	INV.ABASTECIM. EN ALTA FAGECA DESDE POZO LA FALLA,EJEC.AYTO	21.000,00	-7.514,44	13.485,56	13.485,56	13.485,56	13.485,56		
			Suma	206.065.100,36	13.900.699,89	219.965.800,25	186.854.696,98	164.670.561,86	163.335.015,02	1.335.546,84	55.295.238,39

Documento adaptado electrónicamente para ser publicado de conformidad con lo previsto en la LOPD-GDD. Imprenta Provincial de la Diputación de Alicante. Servicio de Transparencia, BOP e Imprenta

ESTADO DE LIQUIDACIÓN DEL PRESUPUESTO

I. LIQUIDACIÓN DEL PRESUPUESTO DE GASTOS

APLICACIÓN PRESUP.			DESCRIPCIÓN	CRÉDITOS PRESUPUESTARIOS			GASTOS COMPROMET.	OBLIGACIONES RECONOCIDAS NETAS	PAGOS	OBLIGACIONES PENDIENTES DE PAGO A 31 DE DICIEMBRE	REMANENTES DE CRÉDITO
				INICIALES	MODIFICACIONES	DEFINITIVAS					
29	1611	6500400	INV.NUEVA RED AGUA REGEN.EDAR EN RIEGO JARD.PÚBL.,JACARILLA	144.000,00		144.000,00					144.000,00
29	1611	6500500	INV.DEPÓSITO REGULADOR AGUA POT.AUM.CAPAC.REGULAC.EJ.TÁRBENA	155.000,00		155.000,00	125.505,82	125.505,82	125.505,82		29.494,18
29	1611	6501000	CONS.DOS COND.AGUA RIEGO,SAT3569 V.ROSARIO-C.HAMBRE,ALBATERA	1.127.988,35		1.127.988,35	450.000,00				1.127.988,35
29	1611	6501100	REDAC.PROY.ABAST.DISEMIN.SIN CONEXIÓN RED DISTR.EJ.AYTOS 22	55.312,50		55.312,50	43.640,00	14.293,49	14.293,49		41.019,01
29	1611	6501300	REDACC.PROY.ABAST.A DISEMINADOS SIN CONEX.RED EJ.AYTOS.	239.462,49	-10.324,46	229.138,03	111.666,17	6.775,84	6.775,84		222.362,19
29	1611	7625000	SUB.SUM.E INST.EQUIPOS.ALIC.INT.AGUA.AYT.P.INF. 15.000H F.MRR	1.147.868,81		1.147.868,81					1.147.868,81
29	4501	1200000	RETRIBUCIONES BÁSICAS GRUPO A1. CICLO HÍDRICO.	70.241,76	-5.000,00	65.241,76	52.771,35	52.771,35	52.771,35		12.470,41
29	4501	1200100	RETRIBUCIONES BÁSICAS GRUPO A2. CICLO HÍDRICO.	77.208,80		77.208,80	77.341,70	77.341,70	77.341,70		-132,90
29	4501	1200300	RETRIBUCIONES BÁSICAS GRUPO C1. CICLO HÍDRICO.	11.826,64		11.826,64	11.847,17	11.847,17	11.847,17		-20,53
29	4501	1200400	RETRIBUCIONES BÁSICAS GRUPO C2. CICLO HÍDRICO.	20.049,28		20.049,28	20.084,32	20.084,32	20.084,32		-35,04
29	4501	1200500	RETRIBUCIONES BÁSICAS GRUPO AP. PERSONAL CICLO HÍDRICO	1,00		1,00					1,00
29	4501	1200600	RETRIBUCIONES BÁSICAS TRIENIOS. CICLO HÍDRICO.	31.233,03		31.233,03	31.288,17	31.288,17	31.288,17		-55,14
29	4501	1210000	RETRIBUCIONES COMPLEMENTARIAS C. DESTINO.CICLO HÍDRICO	115.835,02	-8.000,00	107.835,02	96.475,91	96.475,91	96.475,91		11.359,11
29	4501	1210100	RETRIBUCIONES COMPLEMENTARIAS C. ESPECIFICO.CICLO HÍDRICO	209.374,68	-16.000,00	193.374,68	175.407,94	175.407,94	175.407,94		17.966,74
29	4501	1310000	RETRIBUCIONES PERSONAL LABORAL TEMPORAL CICLO HÍDRICO.	1,00		1,00	9.764,79	9.764,79	9.764,79		-9.763,79
29	4501	1310400	RETRIBUC. PERSONAL LABORAL INDEFINIDO NO FIJO CICLO HÍDRICO	1,00		1,00					1,00
29	4501	1430000	RETR.PERS.FUNC.INTER.PROGR.CARAC. TEMP.(AR.10.1.C.EBEP)C.HID.	38.000,00		38.000,00	36.971,71	36.971,71	36.971,71		1.028,29
29	4501	1600000	CUOTAS SEGURIDAD SOCIAL CARGO DIPUTACIÓN CICLO HÍDRICO.	159.869,90	150.000,00	309.869,90	181.341,19	181.341,19	181.341,19		128.528,71
29	4501	2200100	ADQ. REVISTAS,LIBROS Y OTRAS PUBLICACIONES.CICLO HÍDRICO.	1.500,00		1.500,00	686,46	686,46	686,46		813,54
29	4521	2130000	REPAR.MANT.Y CONSEV.INFRAESTR.HIDRAUL.INSTL.SIS TEM.Y UTILL.	805.306,49	-6.668,29	798.638,20	482.214,04	440.493,92	440.493,92		358.144,28
29	4521	2200200	MATERIAL INFORMÁTICO NO INVENTARIABLE. CICLO HIDRICO	300,00		300,00	38,70	38,70	38,70		261,30
29	4521	2219900	SUMINIST.MATERIAL TÉCNICO ESPECIAL Y FUNGIBLE.CICLO HÍDRICO.	1.000,00		1.000,00					1.000,00
			Suma	210.332.481,11	14.004.707,14	224.337.188,25	188.761.742,42	165.951.650,34	164.616.103,50	1.335.546,84	58.385.537,91

Documento adaptado electrónicamente para ser publicado de conformidad con lo previsto en la LOPD-GDD. Imprenta Provincial de la Diputación de Alicante. Servicio de Transparencia, BOP e Imprenta

ESTADO DE LIQUIDACIÓN DEL PRESUPUESTO

I. LIQUIDACIÓN DEL PRESUPUESTO DE GASTOS

APLICACIÓN PRESUP.			DESCRIPCIÓN	CRÉDITOS PRESUPUESTARIOS			GASTOS COMPROMET.	OBLIGACIONES RECONOCIDAS NETAS	PAGOS	OBLIGACIONES PENDIENTES DE PAGO A 31 DE DICIEMBRE	REMANENTES DE CRÉDITO
				INICIALES	MODIFICACIONES	DEFINITIVAS					
29	4521	2260200	CAMPAÑAS INFORM.Y GTOS.DIVULGACIÓN ACTIVIDADES.CICLO HÍDRICO	23.325,00		23.325,00	23.325,00	23.324,79	23.324,79		0,21
29	4521	2260300	ANUNCIOS EN DIARIOS Y BOLETINES OFICIALES. CICLO HÍDRICO.	300,00		300,00	22,64	22,64	22,64		277,36
29	4521	2260600	JORNADAS Y ENCUENTROS EN MATERIA DE CICLO HÍDRICO.	40.000,00		40.000,00	36.009,61	36.009,58	36.009,58		3.990,42
29	4521	2269900	OTROS GASTOS DIVERSOS. CICLO HÍDRICO	6.000,00		6.000,00	1.283,14	865,69	865,69		5.134,31
29	4521	2269902	GTOS.PROY.NBS4LOCAL:SOLUC.NATURALEZA MEJ.RESIL.CLIMÁT.G.LOC.	137.683,27		137.683,27	71.120,02	38.091,30	38.091,30		99.591,97
29	4521	2269903	GTS.PROY.CLIMAAX:EVALUACIÓN RIESGO Y VULNERABLIDAD CLIMÁTIC.	25.000,00		25.000,00					25.000,00
29	4521	2269904	INDEMNIZACIONES POR RESOLUCIÓN DE CONTRATOS DE OBRAS.	69.131,79		69.131,79					69.131,79
29	4521	2270600	ESTUDIOS Y TRABAJOS TÉCNICOS. CICLO HÍDRICO	845.109,74		845.109,74	789.366,47	350.981,09	350.981,09		494.128,65
29	4521	2270604	EVAL.IMPACTO AMB.VERTIDO AGUAS RESID.NO TRAT. N.URBAN.Y DIS.	207.800,00		207.800,00	207.800,00	207.800,00	207.800,00		
29	4521	2270605	ELAB.CARTOGRAFÍA GIS DE REDES DISTRIBUCIÓN AGUA POT Y SANEM.	200.000,00		200.000,00					200.000,00
29	4521	2270607	ESTUDIO PROP.PROTECCIÓN EDIFICIOS E INFR.MUNIC.FRENTE INUND.	285.564,50		285.564,50	285.564,50	263.598,00	263.598,00		21.966,50
29	4521	2270608	ESTUD.ALTERN.REDUCIR IMPACTOS CONTAM.NITRATOS ACUÍF.VEGA BAJ	80.000,00	-4.942,33	75.057,67	39.838,87	27.269,34	27.269,34		47.788,33
29	4521	4539000	CONV.UNIV.ALICANTE PARA FINANCIACIÓN DE LA CÁTEDRA DEL AGUA	40.000,00		40.000,00	40.000,00	39.888,31	39.888,31		111,69
29	4521	4620000	SUBV.AYTOS.REPAR.INSTALACIONES E INFRAESTR.HIDRÁULICAS 2025	299.900,00		299.900,00	299.860,93	160.346,02	160.346,02		139.553,98
29	4521	4620100	SUBV.AYTOS REPARACIONES EN INSTALAC.E IFRAESCTR.HIDR.24	166.147,79	-33.614,18	132.533,61	132.533,61	131.584,18	131.584,18		949,43
29	4521	4625100	SUBV.REDAC.PLANES DIRECTORES SANEAM.Y PLUVIALES,GEST.AYTOS.	718.758,59	5.550,00	724.308,59	370.594,39	213.886,02	213.886,02		510.422,57
29	4521	4625200	SUB.SUPERV.SERV.ABAST.Y SANEAM.MUNIC.GEST.INDIREC.GEST.AYTOS	308.438,06	-43.294,89	265.143,17	84.422,35	74.536,57	74.536,57		190.606,60
29	4521	4670000	APORT.CONSORCIO ABASTECIMIENTO Y SANEAM.DE AGUAS MARINA ALTA	95.993,00		95.993,00	95.992,02	95.992,02	95.992,02		0,98
29	4521	4680000	SUBV.ENT.LOCAL.MENORES REPARACIONES INST.E INFRAESTR.HIDR.25	100,00		100,00					100,00
29	4521	4685000	SUBV.ELM.REDACCIÓN PLANES DIRECTORES SANEAM.Y PLUV.GEST.ELM.	50.000,00		50.000,00					50.000,00
			Suma	213.939.732,85	13.928.405,74	227.868.138,59	191.247.475,97	167.623.845,89	166.288.299,05	1.335.546,84	60.244.292,70

Documento adaptado electrónicamente para ser publicado de conformidad con lo previsto en la LOPD-GDD. Imprenta Provincial de la Diputación de Alicante. Servicio de Transparencia, BOP e Imprenta

ESTADO DE LIQUIDACIÓN DEL PRESUPUESTO

I. LIQUIDACIÓN DEL PRESUPUESTO DE GASTOS

APLICACIÓN PRESUP.			DESCRIPCIÓN	CRÉDITOS PRESUPUESTARIOS			GASTOS COMPROMET.	OBLIGACIONES RECONOCIDAS NETAS	PAGOS	OBLIGACIONES PENDIENTES DE PAGO A 31 DE DICIEMBRE	REMANENTES DE CRÉDITO
				INICIALES	MODIFICACIONES	DEFINITIVAS					
29	4521	4830000	SUB.FED.CDAD.REG.CV.:ORG.GALA PREM.REG.,EDIC.REV.MANT.WEB-24	8.000,00		8.000,00	8.000,00	8.000,00	8.000,00		
29	4521	6090000	INVERS.INFRAESTRUCTURAS E INSTALACIONES HIDRAULICAS PROVINC.	20.000,00	-6.508,38	13.491,62	13.491,62	13.491,62	13.491,62		
29	4521	6260000	ADQ.EQUIPOS INFORM.TRATAMIENTO,GEST.Y EDIC.DATOS HÍDRICOS	3.000,00		3.000,00	2.944,06	2.944,06	2.944,06		55,94
29	4521	6290000	ADQ.MATERIAL INVENT.EQUIP.TRATAM.GEST.Y EDIC.DATOS HIDRICOS.	1.000,00		1.000,00	132,98	132,98	132,98		867,02
29	4521	6400000	INV.GESTIÓN Y TRATAMIENTO DE BASES DATOS HIDROLÓGICAS PROV.	10.000,00	-10.000,00						
29	4521	6410000	INV.APLIC.OPTIMIZAR GEST.MUNICIPAL AGUA Y APOYO TOMA DECIS.	35.000,00	-34.156,76	843,24					843,24
29	4521	6500000	INV.INFRAESTR.HIDRÁULICAS,2023-2024, EJEC.AYTOS.Y OTR.ENTES	999.993,66	331.854,89	1.331.848,55	500.496,49	174.586,01	174.586,01		1.157.262,54
29	4521	6500100	INV.INFR.HIDR.INCREM.EFICIEN.USO AGUA REGADÍO,25-26,EJ.C.REG	300.000,00		300.000,00					300.000,00
29	4521	6500200	REDACCIÓN PROY.MATERIA CICLO HÍDRICO, 2022.,EJ.AYTOS Y OTROS	114.383,04	-1.694,00	112.689,04	112.689,04	44.650,74	44.650,74		68.038,30
29	4521	6500300	INV.INFRAESTRUCTURAS HIDRAUL.25-26,EJEC.AYTOS.Y OTROS ENTES	150.000,00	17.370,59	167.370,59					167.370,59
29	4521	6500400	INV.INFRAESTRUCTURAS HIDRÁULICAS, 2021-2022, EJ.AYTOS.Y OTR.	782.479,94	119.853,46	902.333,40	88.172,17	88.172,16	88.172,16		814.161,24
29	4521	6500600	INV.INFRAESTRUCT.HIDRÁULICAS, 24-25, EJEC.AYTOS Y OTROS ENT.	212.339,34	17.739,90	230.079,24	4.500,00				230.079,24
29	4521	6500700	REDACCIÓN PROYTS MAT.CICLO HÍDRICO,2024 A EJEC. AYTOS Y OTR.	150.000,00		150.000,00	15.498,79	15.498,79	15.498,79		134.501,21
29	4521	6500800	REDAC.PROY.MATERIA CICLO HÍDRICO.EJER.2021,EJEC.AYTOS.Y OTR.	59.066,84	-2.099,75	56.967,09	51.552,36	12.038,29	12.038,29		44.928,80
29	4521	6501000	REDAC.PROY.MATERIA C.HÍDRICO,EJER.2023,EJ.AYTOS.Y OTR.ENTES	149.949,98	-23.092,83	126.857,15	126.857,15	18.150,00	18.150,00		108.707,15
29	4521	6501100	INV.PLANTA FILTRACIÓN POTABIL.AGUA POZO LUCIFER,VALL LAGUAR	215.000,00	11.790,48	226.790,48	184.290,48	184.290,47	184.290,47		42.500,01
29	4521	6501200	INV.INFRAESTR.HIDRÁULICAS,2019-2020, EJEC.AYTOS.Y OTROS ENTES		15.553,70	15.553,70	15.553,70	15.553,70	15.553,70		
29	4521	6501300	INV.INFR.HIDR.USO AGUA REGADÍO 23-24,EJ.COM.REGAN.Y OTR.ENT.	691.475,19		691.475,19					691.475,19
29	4521	6501400	REDACCIÓN PROY.MATERIA CICLO HÍDRICO.2025,EJ.AYTOS.Y OTR.ENT	150.000,00		150.000,00					150.000,00
29	4521	6501500	COND.AGUA M.ALTA.NUEVA COND.PARC-ALCAL.,EJ.ALCAL.LLIB.Y XALÓ	510.500,00	5.051,75	515.551,75	15.551,75	15.551,75	15.551,75		500.000,00
			Suma	219.605.070,13	14.701.115,25	234.306.185,38	193.480.771,96	168.856.977,10	167.521.430,26	1.335.546,84	65.449.208,28

Documento adaptado electrónicamente para ser publicado de conformidad con lo previsto en la LOPD-GDD. Imprenta Provincial de la Diputación de Alicante. Servicio de Transparencia, BOP e Imprenta

ESTADO DE LIQUIDACIÓN DEL PRESUPUESTO

I. LIQUIDACIÓN DEL PRESUPUESTO DE GASTOS

APLICACIÓN PRESUP.			DESCRIPCIÓN	CRÉDITOS PRESUPUESTARIOS			GASTOS COMPROMET.	OBLIGACIONES RECONOCIDAS NETAS	PAGOS	OBLIGACIONES PENDIENTES DE PAGO A 31 DE DICIEMBRE	REMANENTES DE CRÉDITO
				INICIALES	MODIFICACIONES	DEFINITIVAS					
29	4521	6501600	INV.INFRAESTRUCTURAS HIDRÁULICAS,2022-2023, A EJ.AYTOS Y OT.	1.111.149,29	331.046,46	1.442.195,75	1.101.565,40	648.070,64	648.070,64		794.125,11
29	4521	6501700	INV.INFR.HIDR.USO AGUA REGADÍO 23-25,EJ.COM.REGAN.Y OTR.ENT.	1.014.677,89		1.014.677,89	202.437,36				1.014.677,89
29	4521	6501800	INV.INFR.HIDRÁUL.IN.EFICIENCIA AGUA REGADÍO,2022-23,EJ.C.REG	202.681,31	21.173,88	223.855,19	207.027,89	197.979,82	197.979,82		25.875,37
29	4521	6501900	AMPL.CAPAC.ALMAC.EXCED.INV.MANAN. V.CETA,FACH.FAMOR.Y TOLLOS	411.500,00	132.710,00	544.210,00	5.710,00	1.210,00	1.210,00		543.000,00
29	4521	6502000	REG.AGUAS INCREM.VOL.AGUA,ALFÁS,ALTEA,BEN.FI N.POL.NUC.VILL.	150.000,00		150.000,00					150.000,00
29	4521	6502100	INV.INFR.HIDR.INCR.EFICIENC.AGUA REGADÍO 24-25 EJEC.C.REGANT	800.000,00		800.000,00					800.000,00
29	4521	6502200	INV.INFR.HIDR.INCR.EFICIENC.AGUA REGADÍO 24-26 EJEC.C.REGANT	522.183,82		522.183,82					522.183,82
29	4521	6502500	INV.INFRAESTR.HIDRAULICAS.24-26,A EJEC.AYTOS.Y OTROS ENTES	921.860,83	44.956,76	966.817,59					966.817,59
29	4521	6503300	INV.INFRAESTR.HIDRÁUL.(PLAN+AGUA), EJEC.AYTOS.Y OTR.ENT.2021	2.315.096,99	1.435.668,53	3.750.765,52	2.460.482,90	686.979,58	686.979,58		3.063.785,94
29	4521	7620000	SUBV.AYTOS PARA OBRAS DE INFRAESTRUCT.HIDRÁULIC.E INST.24-25	993.088,13	-25.877,14	967.210,99	878.601,90	844.736,84	844.736,84		122.474,15
29	4521	7620100	SUBV.AYTOS.OBRAS INFRAESTR.HIDRÁULICAS E INSTALACIONES 25-26	149.800,00		149.800,00	147.306,44	14.673,91	14.673,91		135.126,09
29	4521	7620200	SUBV.AYTOS PARA OBRAS DE INFRAESTRUCT.HIDRÁULIC.E INST.23-24	84.876,42		84.876,42	84.876,42	84.876,42	84.876,42		
29	4521	7630100	SUBV.MANCOMUNIDADES OBRAS INFRAESTR.HIDRÁUL.E INSTAL.25-26	100,00		100,00					100,00
29	4521	7680200	SUBV.ENT.LOC.MENORES OBRAS INFRAES.HIDRÁULICAS E INST25-26	100,00		100,00					100,00
29	4521	7850000	SUB.C.G.USUAR.ALTO VINAL.CUOTAS CAPIT.PTMO.CONSTR.CENTRO 25	30.000,00		30.000,00	30.000,00	30.000,00	30.000,00		
29	4631	2279901	MANT.RED CONTROL CALIDAD QUÍMICA AGUAS CONTINENT.PRV.ALIC.	133.713,00	-36.421,02	97.291,98	97.291,98	76.779,80	76.779,80		20.512,18
29	4631	2279902	REALIZ.TRABAJOS INVESTIGACIÓN EN TRATAMIENTOS DE AGUAS	292.116,40	-152.389,77	139.726,63	139.726,63	105.669,39	105.669,39		34.057,24
30	2311	1200000	RETRIBUCIONES BÁSICAS GRUPO A1. CENTRO DR. ESQUERDO.	351.208,80	-40.000,00	311.208,80	290.105,87	290.105,87	290.105,87		21.102,93
30	2311	1200100	RETRIBUCIONES BÁSICAS GRUPO A2. CENTRO DR. ESQUERDO.	648.553,92	-105.000,00	543.553,92	473.244,19	473.244,19	473.244,19		70.309,73
30	2311	1200300	RETRIBUCIONES BÁSICAS GRUPO C1. CENTRO DR. ESQUERDO.	768.731,60	-95.000,00	673.731,60	602.475,05	602.475,05	602.475,05		71.256,55
30	2311	1200400	RETRIBUCIONES BÁSICAS GRUPO C2. CENTRO DR. ESQUERDO.	1.079.844,48	-9.000,00	1.070.844,48	1.064.508,85	1.064.508,85	1.064.508,85		6.335,63
			Suma	230.952.939,16	15.865.936,49	246.818.875,65	200.618.452,46	173.784.101,84	172.448.555,00	1.335.546,84	73.034.773,81

Documento adaptado electrónicamente para ser publicado de conformidad con lo previsto en la LOPD-GDD. Imprenta Provincial de la Diputación de Alicante. Servicio de Transparencia, BOP e Imprenta

ESTADO DE LIQUIDACIÓN DEL PRESUPUESTO

I. LIQUIDACIÓN DEL PRESUPUESTO DE GASTOS

APLICACIÓN PRESUP.			DESCRIPCIÓN	CRÉDITOS PRESUPUESTARIOS			GASTOS COMPROMET.	OBLIGACIONES RECONOCIDAS NETAS	PAGOS	OBLIGACIONES PENDIENTES DE PAGO A 31 DE DICIEMBRE	REMANENTES DE CRÉDITO
				INICIALES	MODIFICACIONES	DEFINITIVAS					
30	2311	1200500	RETRIBUCIONES BÁSICAS GRUPO AP. CENTRO DR. ESQUERDO.	477.735,44	-6.000,00	471.735,44	453.885,02	453.885,02	453.885,02		17.850,42
30	2311	1200600	RETRIBUCIONES BÁSICAS TRIENIOS. CENTRO DR. ESQUERDO.	567.128,95		567.128,95	529.902,45	529.902,45	529.902,45		37.226,50
30	2311	1210000	RETRIBUCIONES COMPLEMENTARIAS C.DESTINO. CENTRO DR.ESQUERDO	1.970.214,68	-179.000,00	1.791.214,68	1.688.714,14	1.688.714,14	1.688.714,14		102.500,54
30	2311	1210100	RETRIBUCIONES COMPLEMENTAR.C.ESPECIFICO. CENTRO DR.ESQUERDO	2.643.703,32	-294.300,00	2.349.403,32	2.206.764,83	2.206.764,83	2.206.764,83		142.638,49
30	2311	1310000	RETRIBUCIONES PERSONAL LABORAL TEMPORAL.CENTRO DR.ESQUERDO	278.000,00	2.631.938,72	2.909.938,72	1.348.178,28	1.348.178,28	1.348.178,28		1.561.760,44
30	2311	1310400	RETRIB.PERSON.LABORAL INDEFINIDO NO FIJO.CENTRO DR.ESQUERDO	1,00		1,00					1,00
30	2311	1600000	CUOTAS SEGURIDAD SOCIAL CARGO DIPUTACIÓN.CENTRO DR.ESQUERDO	3.276.622,86		3.276.622,86	3.129.976,23	3.129.976,23	3.129.976,23		146.646,63
30	2311	2200100	ADQU. REVISTAS, LIBROS Y OTRAS PUBLICAC. CENTRO DR.ESQUERDO	2.000,00		2.000,00					2.000,00
30	2314	2200000	MATERIAL DE OFICINA NO INVENTARIABLE.CENTRO DR.ESQUERDO	3.000,00		3.000,00	912,91	912,91	912,91		2.087,09
30	2314	2210000	SUMINISTRO DE ENERGIA ELECTRICA. CENTRO DR. ESQUERDO	275.709,61		275.709,61	275.709,61	184.275,36	184.275,36		91.434,25
30	2314	2210100	SUMINISTRO DE AGUA . CENTRO DR. ESQUERDO	220.000,00		220.000,00	186.060,30	136.060,30	136.060,30		83.939,70
30	2314	2210200	SUMINISTRO DE GAS. CENTRO DR. ESQUERDO	61.500,00		61.500,00	48.028,67	15.427,50	15.427,50		46.072,50
30	2314	2210300	SUMINISTRO DE COMBUSTIBLE. CENTRO DR. ESQUERDO	435.600,00		435.600,00	435.600,00	126.224,75	126.224,75		309.375,25
30	2314	2210400	VESTUARIO Y EQUIPAMIENTO DEL PERSONAL. CENTRO DR. ESQUERDO	29.000,00		29.000,00	20.092,06	20.092,06	20.092,06		8.907,94
30	2314	2210500	SUMINISTRO DE PRODUCTOS ALIMENTICIOS. CENTRO DR. ESQUERDO	1.155.000,00		1.155.000,00	943.830,61	706.461,83	706.461,83		448.538,17
30	2314	2210600	SUM.PRODUCTOS FARMACEUTICOS Y MAT.SANITARIO. C.DR.ESQUERDO	50.000,00		50.000,00	33.851,62	11.397,68	11.397,68		38.602,32
30	2314	2211000	SUMINISTRO PRODUCTOS DE LIMPIEZA Y ASEO. CENTRO DR. ESQUERDO	84.000,00	975,79	84.975,79	81.496,04	39.323,62	39.323,62		45.652,17
30	2314	2219900	SUMINISTRO MATERIAL TÉCNICO Y ESPECIAL.CENTRO DR.ESQUERDO	123.000,00		123.000,00	84.763,88	62.579,57	62.579,57		60.420,43
30	2314	2220000	SERVICIO DE COMUNICACIONES. CENTRO DR. ESQUERDO	31.754,00	5.034,93	36.788,93	29.253,86	27.003,48	27.003,48		9.785,45
30	2314	2260600	ORGANZ.JORNADAS,ENCUENT.Y FOROS RELAC.ASIST.ENFER.MENTALES	12.000,00		12.000,00					12.000,00
30	2314	2269900	OTROS GASTOS DIVERSOS. CENTRO DR. ESQUERDO	66.500,00	-13.784,64	52.715,36	39.061,13	37.957,07	37.596,16	360,91	14.758,29
30	2314	2269901	PROYECT.INTERV.SOCIAL SENSIBILIZAR COMUNID.S/ENFERM.MENTAL	29.487,20		29.487,20	5.702,42	3.621,22	3.170,72	450,50	25.865,98
			Suma	242.319.160,78	18.016.801,29	260.335.962,07	211.737.492,00	184.083.093,17	182.745.181,35	1.337.911,82	76.252.868,90

Documento adaptado electrónicamente para ser publicado de conformidad con lo previsto en la LOPD-GDD. Imprenta Provincial de la Diputación de Alicante. Servicio de Transparencia, BOP e Imprenta

ESTADO DE LIQUIDACIÓN DEL PRESUPUESTO

I. LIQUIDACIÓN DEL PRESUPUESTO DE GASTOS

APLICACIÓN PRESUP.			DESCRIPCIÓN	CRÉDITOS PRESUPUESTARIOS			GASTOS COMPROMET.	OBLIGACIONES RECONOCIDAS NETAS	PAGOS	OBLIGACIONES PENDIENTES DE PAGO A 31 DE DICIEMBRE	REMANENTES DE CRÉDITO
				INICIALES	MODIFICACIONES	DEFINITIVAS					
30	2314	2269904	ACTIV.PROGR.REHAB.Y REINSER.SOCIAL USUARIOS C.DR.ESQUERDO	52.000,00		52.000,00	31.140,50	24.118,05	22.564,48	1.553,57	27.881,95
30	2314	2279900	TRABAJOS REALIZADOS POR OTRAS EMPRESAS. CENTRO DR.ESQUERDO	150.418,45	11.000,00	161.418,45	130.541,58	77.526,04	77.526,04		83.892,41
30	2314	4810000	BECAS FORMACIÓN EN PSICOLOGÍA Y TRABAJO SOCIAL DR. ESQUERDO	28.800,00		28.800,00	14.186,74	13.973,48	13.973,48		14.826,52
30	2314	6220000	INVERSIONES EN LOS EDIFICIOS DEL CENTRO DR. ESQUERDO	180.402,52		180.402,52	18.756,98	18.756,98	18.756,98		161.645,54
30	2314	6230000	INV.MAQUINARIA INSTALACIONES Y UTILLAJE.CENTRO DR. ESQUERDO	98.087,70		98.087,70	77.967,11	36.703,10	36.703,10		61.384,60
30	2314	6250000	ADQUISICION DE MOBILIARIO. CENTRO DR. ESQUERDO	23.000,00		23.000,00	6.282,36	6.282,36	6.282,36		16.717,64
31	9201	1200000	RETRIBUCIONES BÁSICAS GRUPO A1. ASISTENCIA A MUNICIPIOS	245.846,16	-15.000,00	230.846,16	210.398,07	210.398,07	210.398,07		20.448,09
31	9201	1200100	RETRIBUCIONES BÁSICAS GRUPO A2. ASISTENCIA A MUNICIPIOS	154.417,60	-5.000,00	149.417,60	140.633,68	140.633,68	140.633,68		8.783,92
31	9201	1200300	RETRIBUCIONES BÁSICAS GRUPO C1. ASISTENCIA A MUNICIPIOS	11.826,64		11.826,64	11.847,17	11.847,17	11.847,17		-20,53
31	9201	1200400	RETRIBUCIONES BÁSICAS GRUPO C2. ASISTENCIA A MUNICIPIOS	90.221,76	-2.099,94	88.121,82	87.635,23	87.635,23	87.635,23		486,59
31	9201	1200500	RETRIB.BASICAS GRUPO AP. PERSONAL ASISTENCIA A MUNICIPIOS	1,00		1,00					1,00
31	9201	1200600	RETRIBUCIONES BÁSICAS TRIENIOS. ASISTENCIA A MUNICIPIOS	74.223,68		74.223,68	80.647,59	80.647,59	80.647,59		-6.423,91
31	9201	1210000	RETRIBUCIONES COMPLEMENTAR.C.DESTINO.ASISTENCIA A MUNICIPIOS	330.297,10	-11.000,00	319.297,10	288.335,61	288.335,61	288.335,61		30.961,49
31	9201	1210100	RETRIBUCIONES COMPLEMEN.C.ESPECIFICO.ASISTENCIA A MUNICIPIOS	601.142,04	-29.000,00	572.142,04	529.337,57	529.337,57	529.337,57		42.804,47
31	9201	1310000	RETRIBUC.PERSONAL LABORAL TEMPORAL ASISTENCIA A MUNICIPIOS	1,00		1,00					1,00
31	9201	1310400	RETRIB.PERSONAL LABORAL INDEFINIDO NO FIJO.ASIT.A MUNICIPIOS	1,00		1,00					1,00
31	9201	1600000	CUOTAS SEGURIDAD SOCIAL CARGO DIPUTACIÓN ASISTENCIA A MUNIC.	394.769,85		394.769,85	414.541,50	414.541,50	414.541,50		-19.771,65
31	9201	2200100	ADQU.REVISTAS,LIBROS Y SUSCRIP.BASES DATOS TÉCNICO-JURIDICO	12.150,00		12.150,00	1.226,20	1.226,20	1.226,20		10.923,80
31	9201	4620100	SUB.AYTOS.GTS.ENERG.Y GTS.GENER.FUNCION.Y MANT.INST.MUN.2025		15.041.155,00	15.041.155,00	15.041.155,00	15.040.590,73	15.040.590,73		564,27
31	9203	2220000	SERVICIO COMUNICACIONES. ASISTENCIA A MUNICIPIOS	36.044,00	2.549,44	38.593,44	33.143,08	30.593,28	30.593,28		8.000,16
			Suma	244.781.501,28	33.009.405,79	277.790.907,07	228.854.817,47	201.102.811,76	199.764.899,94	1.337.911,82	76.688.095,31

Documento adaptado electrónicamente para ser publicado de conformidad con lo previsto en la LOPD-GDD. Imprenta Provincial de la Diputación de Alicante. Servicio de Transparencia, BOP e Imprenta

ESTADO DE LIQUIDACIÓN DEL PRESUPUESTO

I. LIQUIDACIÓN DEL PRESUPUESTO DE GASTOS

APLICACIÓN PRESUP.			DESCRIPCIÓN	CRÉDITOS PRESUPUESTARIOS			GASTOS COMPROMET.	OBLIGACIONES RECONOCIDAS NETAS	PAGOS	OBLIGACIONES PENDIENTES DE PAGO A 31 DE DICIEMBRE	REMANENTES DE CRÉDITO
				INICIALES	MODIFICACIONES	DEFINITIVAS					
31	9203	2260200	CAMPAÑAS INFORM.Y GTOS.DIVULGACIÓN ACTIV.ASISTENCIA A MUNIC.	30.690,00		30.690,00	30.690,00	30.690,00	30.690,00		
31	9203	2260600	JORNADAS, ENCUENTROS Y FOROS. ASISTENCIA A MUNICIPIOS	50.000,00		50.000,00					50.000,00
31	9203	2269900	OTROS GASTOS DIVERSOS. ASISTENCIA A MUNICIPIOS.	32.000,00		32.000,00	20.355,12	14.364,28	14.364,28		17.635,72
31	9203	2269901	GASTOS DERIVADOS PREMIO FERNANDO ALBI. CONVOCATORIA 2024.	8.000,00		8.000,00	2.176,13	2.176,13	2.176,13		5.823,87
31	9203	2269904	GASTOS DERIVADOS PREMIO FERNANDO ALBI. CONVOCATORIA 2025	8.000,00		8.000,00	228,78	228,78	228,78		7.771,22
31	9203	2270601	ESTUDIOS Y TRABAJOS TÉCNICOS. ASISTENCIA A MUNICIPIOS.	35.000,00		35.000,00	25.168,00	25.168,00	25.168,00		9.832,00
31	9203	2330200	INDEMN.ASISTENCIA JURADO PREMIOS FERNANDO ALBI. CONVOC.2024	17.160,00		17.160,00	15.600,00	15.600,00	15.600,00		1.560,00
31	9203	2330300	NDEMN.ASISTENCIA JURADO PREMIOS FERNANDO ALBI. CONVOC.2025	17.160,00		17.160,00					17.160,00
31	9203	4620100	SUBV.A AYTOS.PARA LA ELABORACIÓN DE DOCUMENTOS TÉCNICOS	184.000,00		184.000,00	144.000,00	129.743,58	129.743,58		54.256,42
31	9203	4625000	SUBV.ACTUALIZ./RECTIFIC.INVENT.BIENES Y DERECHOS,GEST.AYTOS.	31.200,00		31.200,00	43.800,00	35.770,00	35.770,00		-4.570,00
31	9203	4635000	SUB.ACTUALIZ./RECTIFIC.INVENT.BIENES Y DERECHOS,GEST.MANCOM.	7.800,00		7.800,00					7.800,00
31	9203	4675000	SUB.ACTUALIZ./RECTIFIC.INVENT.BIENES Y DERECHOS,GEST.CONSOR.	7.800,00		7.800,00					7.800,00
31	9203	4810200	DOTACIÓN PREMIO FERNANDO ALBI. CONVOCATORIA 2024.	13.000,00		13.000,00	13.000,00	13.000,00	13.000,00		
31	9203	4810300	DOTACIÓN PREMIO FERNANDO ALBI. CONVOCATORIA 2025.	16.000,00		16.000,00					16.000,00
31	9203	6290000	ADQUISICIÓN DE OTRO INMOVILIZADO MATERIAL.ASIST.A MUNICIPIOS	1.000,00		1.000,00					1.000,00
32	1361	4620000	SUB.AYTOS.POBL.<20.000 H,SOST.APORT.EST.2024,CONS.EXT.INCEN.	700.000,00		700.000,00	699.999,95	669.500,26	661.617,44	7.882,82	30.499,74
32	9201	1200000	RETRIB.BÁSICAS GRUPO A1.PERSONAL ACCIÓN LOCAL Y PROGR.EUROP.	17.560,44		17.560,44	17.590,45	17.590,45	17.590,45		-30,01
32	9201	1200100	RETRIB.BÁSICAS GRUPO A2.PERSONAL ACCIÓN LOCAL Y PROGR.EUROP.	30.883,52	-11.000,00	19.883,52	14.280,62	14.280,62	14.280,62		5.602,90
32	9201	1200300	RETRIB.BÁSICAS GRUPO C1.PERSONAL ACCIÓN LOCAL Y PROGR.EUROP.	1,00		1,00					1,00
32	9201	1200400	RETRIB.BÁSICAS GRUPO C2.PERSONAL ACCIÓN LOCAL Y PROGR.EUROP.	1,00		1,00					1,00
32	9201	1200500	RETRIB.BÁSICAS GRUPO AP.PERSONAL ACCIÓN LOCAL Y PROGR.EUROP.	1,00		1,00					1,00
32	9201	1200600	RETRIB.BÁSICAS TRIENIOS.PERSONAL ACCIÓN LOCAL Y PROGR.EUROP.	8.467,06		8.467,06	8.282,71	8.282,71	8.282,71		184,35
			Suma	245.966.535,30	32.998.405,79	278.964.941,09	229.859.299,23	202.048.516,57	200.702.721,93	1.345.794,64	76.916.424,52

Documento adaptado electrónicamente para ser publicado de conformidad con lo previsto en la LOPD-GDD. Imprenta Provincial de la Diputación de Alicante. Servicio de Transparencia, BOP e Imprenta

ESTADO DE LIQUIDACIÓN DEL PRESUPUESTO

I. LIQUIDACIÓN DEL PRESUPUESTO DE GASTOS

APLICACIÓN PRESUP.			DESCRIPCIÓN	CRÉDITOS PRESUPUESTARIOS			GASTOS COMPROMET.	OBLIGACIONES RECONOCIDAS NETAS	PAGOS	OBLIGACIONES PENDIENTES DE PAGO A 31 DE DICIEMBRE	REMANENTES DE CRÉDITO
				INICIALES	MODIFICACIONES	DEFINITIVAS					
32	9201	1210000	RETRIB.COMPLEMENT.C.DESTINO.PERS. ACCIÓN LOCAL Y PROGR.EUROP.	27.553,40	-3.000,00	24.553,40	19.048,85	19.048,85	19.048,85		5.504,55
32	9201	1210100	RETRIB.COMPLEMENT.C.ESPECÍF.PERS. ACCIÓN LOCAL Y PROGR.EUROP.	39.307,92	-3.000,00	36.307,92	29.217,95	29.217,95	29.217,95		7.089,97
32	9201	1310000	RETRIB.PERSONAL LABORAL TEMPORAL.ACCIÓN LOCAL Y PROGR.EUROP.	1,00		1,00					1,00
32	9201	1310400	RETRIB.PER.LABORAL INDEF.NO FIJO.ACCIÓN LOCAL Y PROGR.EUROP.	1,00		1,00					1,00
32	9201	1600000	CUOTAS SEGURIDAD SOCIAL CARGO DIPUT.ACC.LOCAL Y PROGR.EUROP.	29.338,51		29.338,51	28.971,37	28.971,37	28.971,37		367,14
32	9201	2260600	JORNADAS, ENCUENTROS Y FOROS EN MATERIA DE FONDOS EUROPEOS	25.000,00	-4.000,00	21.000,00					21.000,00
32	9201	2270600	ESTUDIOS Y TRABAJOS TÉCNICOS DESARROLLO PROY.EUROPEOS	200.000,00		200.000,00	60.132,16	28.509,53	28.509,53		171.490,47
32	9201	4620000	SUBVENCIONES A AYUNTAMIENTOS PARA ELABOR. PROY. EUROPEOS	200.000,00	4.000,00	204.000,00	203.562,85	149.554,88	149.554,88		54.445,12
32	9201	4830000	APORT.FED.ESPAÑ.MUNIC.Y PROV.:RED ENTID.LOCALES AGENDA 2030	4.500,00		4.500,00	4.500,00	4.500,00	4.500,00		
33	1511	2270600	ESTUDIOS Y TRABAJOS TÉCNICOS. URBANISMO.	40.000,00		40.000,00	39.988,79	39.724,10	39.724,10		275,90
33	1511	6500100	REDACCIÓN PLAN GENERAL,A EJECUTAR PARA AYTO.ALCOCER PLANES	24.500,00		24.500,00	11.434,50	11.434,50	11.434,50		13.065,50
33	1511	6500200	REDACCIÓN PLAN GENERAL,A EJECUTAR PARA AYTO.DE BALONES	27.200,00		27.200,00	5.929,00	5.929,00	5.929,00		21.271,00
33	1511	6500300	REDACCIÓN PLAN GENERAL,A EJEC.PARA AYUNTAMIENTO BENILLUP	24.500,00		24.500,00					24.500,00
33	1511	6500400	REDACCIÓN PLAN GENERAL, A EJECUTAR PARA AYTO.DE FAGECA	27.100,00		27.100,00					27.100,00
33	1511	6500500	REDACCIÓN PLAN GENERAL,A EJECUTAR PARA AYTO.DE FAMORCA	27.400,00		27.400,00					27.400,00
33	1511	6500600	REDAC.PLAN GENERAL, A EJECUTAR PARA AYTO.VALL DE ALCALÁ	29.900,00		29.900,00					29.900,00
33	1511	6500700	REDACCIÓN PLAN GENERAL,A EJECUTAR PARA AYTO.DE CAÑADA	52.000,00		52.000,00	22.853,88				52.000,00
33	1511	6500800	REDACCIÓN PLAN GENERAL, A EJECUTAR PARA AYUNTAMIENTO SELLA	49.700,00		49.700,00	46.064,16	8.701,17	8.701,17		40.998,83
33	1511	6500900	REDACCIÓN PLAN GENERAL, A EJECUTAR PARA AYTO.BENIMASSOT	28.587,90		28.587,90	25.125,66	10.546,67	10.546,67		18.041,23
33	1511	6501000	REDACCIÓN PLAN GENERAL, A EJECUTAR PARA AYTO.BENIFATO	46.500,00		46.500,00	37.266,20	1.631,69	1.631,69		44.868,31
33	1511	6501100	PLAN PROV.REDAC.PGOU MUNICIP.POBLAC.INF.5.000HB., EJC.AYTOS.	150.000,00		150.000,00	131.704,87	37.209,44	37.209,44		112.790,56
			Suma	247.041.625,03	32.992.405,79	280.034.030,82	230.525.099,47	202.423.495,72	201.077.701,08	1.345.794,64	77.610.535,10

Documento adaptado electrónicamente para ser publicado de conformidad con lo previsto en la LOPD-GDD. Imprenta Provincial de la Diputación de Alicante. Servicio de Transparencia, BOP e Imprenta

ESTADO DE LIQUIDACIÓN DEL PRESUPUESTO

I. LIQUIDACIÓN DEL PRESUPUESTO DE GASTOS

APLICACIÓN PRESUP.			DESCRIPCIÓN	CRÉDITOS PRESUPUESTARIOS			GASTOS COMPROMET.	OBLIGACIONES RECONOCIDAS NETAS	PAGOS	OBLIGACIONES PENDIENTES DE PAGO A 31 DE DICIEMBRE	REMANENTES DE CRÉDITO
				INICIALES	MODIFICACIONES	DEFINITIVAS					
33	1511	6501200	REDACCIÓN PLAN GENERAL, A EJECUTAR PARA AYTO.DE CONFRIDES	22.000,00		22.000,00					22.000,00
33	1511	6501400	REDACCIÓN PLAN GENERAL, A EJECUTAR PARA AYTO.QUATRETONDETA	5.000,00		5.000,00					5.000,00
33	1511	6501500	REDACCIÓN PLAN GENERAL, A EJECUTAR PARA AYTO.DE BENILLOBA	45.700,00		45.700,00	39.719,22	9.381,35	9.381,35		36.318,65
33	1511	6501600	REDACCIÓN PLAN GENERAL, A EJECUTAR PARA AYUNTAMIENTO AGOST	71.600,00		71.600,00	25.056,08				71.600,00
33	1511	6501700	REDACCIÓN PLAN GENERAL, A EJECUTAR PARA AYTO.DE TÁRBENA	32.743,60		32.743,60	21.728,58				32.743,60
33	1511	6501800	REDACCIÓN PLAN GENERAL, A EJECUTAR PARA AYUNTAMIENTO TOLLOS	45.000,00		45.000,00	27.662,78	10.771,94	10.771,94		34.228,06
33	1511	6501900	REDACCIÓN PLAN GENERAL, A EJECUTAR PARA AYTO.TORREMANZANAS	5.000,00		5.000,00					5.000,00
33	1511	6502000	REDACCIÓN PLAN GENERAL, A EJECUTAR PARA AYTO.DE BENIARDÁ	5.000,00		5.000,00					5.000,00
33	1511	6502100	REDACCIÓN PLAN GENERAL,A EJECUTAR PARA AYTO.DE BENEIXAMA	1.000,00		1.000,00					1.000,00
33	1511	6502200	PLAN PROV.REDACCIÓN PGOU MUN.POBL.INF.5.000H, EJ.AYTOS.2025	150.000,00		150.000,00					150.000,00
33	3331	2269900	GTOS DERIV.ORGANIZAC.CONCURSO ANTEPROYECTOS ARQUITECTÓNICOS	40.000,00	-8.986,44	31.013,56	18.636,00	18.200,40	18.200,40		12.813,16
33	3331	2330000	INDEM.ASIST.JURADOS PREMIOS CONCURSOS ANTEPROY.ARQUITECTÓN.	40.000,00		40.000,00	14.520,00	14.520,00	14.520,00		25.480,00
33	3331	6500000	REDACCIÓN ANTEPROYECTO PALACIO DE CONGRESOS, EJEC.AYTO.ELCHE	320.000,00		320.000,00					320.000,00
33	3332	6220100	INVERSIONES EN EL EDIFICIO DEL ADDA	420.000,00	286,44	420.286,44	321.508,66	223.631,93	223.631,93		196.654,51
33	3333	4620100	SUBV.AYTO.TORRE MAÇANES PROM.Y DIFUSIÓN SERVICIO MUSEÍSTICO	8.000,00		8.000,00	8.000,00	7.782,00	7.782,00		218,00
33	3333	4625000	SUBV.CONS.MANT.Y REPAR.SERV.MUSEÍSTICO,GEST.AYTO.CASTELL C.	28.400,00		28.400,00	25.795,94	21.332,35	21.332,35		7.067,65
33	3333	4625100	SUB.CONSERV.MANT.Y REP.Y OTR.TRAB.TÉCN.SERV.MUSEÍST.TORRE M.	7.000,00		7.000,00	6.964,16	6.964,16	6.964,16		35,84
33	3333	6500000	INV.OBRAS EN SERV.MUSEÍSTICO,A EJECUTAR CASTELL DE CASTELLS	9.600,00		9.600,00	9.377,50	9.377,50	9.377,50		222,50
33	3333	7625000	SUBV.INVERS.EN SERV.MUSEISTICO GEST.AYTO.CASTELL DE CASTELLS	2.000,00		2.000,00	1.995,60	1.995,60	1.995,60		4,40
33	3361	2100000	MANT.Y CONSERV.ALBAÑILERÍA.TOSSAL MANISES E ILLETA DELS BANY	310.000,00		310.000,00	263.400,48	258.134,34	258.134,34		51.865,66
			Suma	248.637.668,63	32.983.705,79	281.621.374,42	231.321.888,75	203.018.011,57	201.672.216,93	1.345.794,64	78.603.362,85

Documento adaptado electrónicamente para ser publicado de conformidad con lo previsto en la LOPD-GDD. Imprenta Provincial de la Diputación de Alicante. Servicio de Transparencia, BOP e Imprenta

ESTADO DE LIQUIDACIÓN DEL PRESUPUESTO

I. LIQUIDACIÓN DEL PRESUPUESTO DE GASTOS

APLICACIÓN PRESUP.			DESCRIPCIÓN	CRÉDITOS PRESUPUESTARIOS			GASTOS COMPROMET.	OBLIGACIONES RECONOCIDAS NETAS	PAGOS	OBLIGACIONES PENDIENTES DE PAGO A 31 DE DICIEMBRE	REMANENTES DE CRÉDITO
				INICIALES	MODIFICACIONES	DEFINITIVAS					
33	3361	2120000	REPAR.MANT.Y CONSERV.PATRIM.HISTÓRICO ARTÍSTICO DE DIPUTAC.	50.000,00		50.000,00	12.424,28	12.424,28	12.424,28		37.575,72
33	3361	2270600	ESTUD.Y TRAB.TÉCN.PLAN PROV.REHAB.Y P.VALOR PATR.HISTOR.MUN.	4.162,40		4.162,40					4.162,40
33	3361	2270601	EST.Y TRAB.TÉC.INV.REH.Y P.V. PATR.HIST.MUN.AYTOS.INF.2.000H	50.000,00	25.000,00	75.000,00					75.000,00
33	3361	4620000	SUB.AYTOS.P.INF.2.000H.:CONS.MANT.PROM. Y DIF.PATIM.HIST.MUN	100.000,00	-7.700,00	92.300,00	68.145,68	67.173,86	67.173,86		25.126,14
33	3361	4625700	SUBV.TRAB.TÉC.CONSOL.Y REHAB.MOLINO DEL TOSSAL MOLINS,LLÍBER	5.000,00		5.000,00	4.997,30				5.000,00
33	3361	6090000	INVERSIONES EN EL PATRIMONIO INMUEBLE HISTÓRICO-CULTURAL	150.000,00		150.000,00	6.776,00	6.776,00	6.776,00		143.224,00
33	3361	6090200	INV.PARQUES ARQUEOLÓGICOS ILLETA BANYESTS Y TOSSAL MANISES	100.000,00		100.000,00	40.601,13	40.601,13	40.601,13		59.398,87
33	3361	6500000	INV.REHAB.,PUESTA VALOR Y MUSEAL.CASTILLO,A EJEC.BENIFALLIM	20.000,00		20.000,00	19.478,07	19.478,07	19.478,07		521,93
33	3361	6500700	REDAC.PROY.Y OBRAS CONSOL.MOLINO TOSSAL DELS MOLINS, LLÍBER	220.000,00		220.000,00	80.000,00	903,20	903,20		219.096,80
33	3361	6501000	INV.REHAB.Y P.VALOR PATR.HIST.MUNIC.EJE.AYTOS.INF.2.000 H.	900.000,00	24.300,00	924.300,00	145.247,32	96.539,22	96.539,22		827.760,78
33	3361	6501100	PLAN PROV.REHAB.Y PUESTA VALOR PATRIMONIO HISTÓR. MUN. AYTOS	32.912,00	-32.900,00	12,00					12,00
33	3361	6501400	INV.RECUP.Y OTROS TRAB. TORRE MEDIEVAL EJE.AYTO MILLENA	116.447,63		116.447,63					116.447,63
33	3361	7620200	SUBV.AL AYTO.DE PENÀGUILA: REFORMA DE LA PLAZA DEL PORTALET		59.448,99	59.448,99	59.448,99	59.448,99	59.448,99		
33	3361	7620800	SUBV.MONÓVAR:RESTAURAC.TORRE RELOJ Y REGENERAC.URB.ENTORNO		329.920,64	329.920,64	329.920,64	329.920,64	329.920,64		
33	4252	6220000	INVERSIONES EN MATERIA EFICIENCIA ENERGÉTICA EDIF.DIPUTACIÓN	155.000,00		155.000,00	21.538,87	21.538,87	21.538,87		133.461,13
33	4321	2270600	PROY.ACD:C.DINAM.INF.INTER.C.BLANCA .XORRET,EST.Y TR.(F.MRR)		42.579,90	42.579,90	42.579,90				42.579,90
33	4321	6270000	PROY.ACD:CENTRO DINAM.INFOR.E INTER.C.BLANCA INT(FONDOS MRR)		1.103.576,53	1.103.576,53	829.597,70	78.995,37	78.995,37		1.024.581,16
33	9332	1200000	RETRIBUCIONES BÁSICAS GRUPO A1. ARQUITECTURA.	87.802,20		87.802,20	87.952,25	87.952,25	87.952,25		-150,05
33	9332	1200100	RETRIBUCIONES BÁSICAS GRUPO A2. ARQUITECTURA.	108.092,32	-6.000,00	102.092,32	88.124,26	88.124,26	88.124,26		13.968,06
33	9332	1200300	RETRIBUCIONES BÁSICAS GRUPO C1. ARQUITECTURA.	70.959,84	-11.000,00	59.959,84	47.388,68	47.388,68	47.388,68		12.571,16
33	9332	1200400	RETRIBUCIONES BÁSICAS GRUPO C2. ARQUITECTURA.	80.197,12	-7.000,00	73.197,12	68.409,55	68.409,55	68.409,55		4.787,57
			Suma	250.838.242,14	34.503.931,85	285.342.173,99	233.262.095,09	204.031.261,66	202.685.467,02	1.345.794,64	81.310.912,33

Documento adaptado electrónicamente para ser publicado de conformidad con lo previsto en la LOPD-GDD. Imprenta Provincial de la Diputación de Alicante. Servicio de Transparencia, BOP e Imprenta

ESTADO DE LIQUIDACIÓN DEL PRESUPUESTO

I. LIQUIDACIÓN DEL PRESUPUESTO DE GASTOS

APLICACIÓN PRESUP.			DESCRIPCIÓN	CRÉDITOS PRESUPUESTARIOS			GASTOS COMPROMET.	OBLIGACIONES RECONOCIDAS NETAS	PAGOS	OBLIGACIONES PENDIENTES DE PAGO A 31 DE DICIEMBRE	REMANENTES DE CRÉDITO
				INICIALES	MODIFICACIONES	DEFINITIVAS					
33	9332	1200500	RETRIBUCIONES BASICAS GRUPO AP. PERSONAL ARQUITECTURA	1,00		1,00					1,00
33	9332	1200600	RETRIBUCIONES BÁSICAS TRIENIOS. ARQUITECTURA.	73.206,15		73.206,15	71.338,67	71.338,67	71.338,67		1.867,48
33	9332	1210000	RETRIBUCIONES COMPLEMENTARIAS. C.DESTINO. ARQUITECTURA.	227.565,66	-9.000,00	218.565,66	201.518,90	201.518,90	201.518,90		17.046,76
33	9332	1210100	RETRIBUCIONES COMPLEMENTARIAS C.ESPECÍFICO. ARQUITECTURA	378.737,52	-3.000,00	375.737,52	359.878,17	359.878,17	359.878,17		15.859,35
33	9332	1310000	RETRIBUCIONES PERSONAL LABORAL TEMPORAL. ARQUITECTURA.	7.500,00		7.500,00	18.278,46	18.278,46	18.278,46		-10.778,46
33	9332	1310400	RETRIB. PERSONAL LABORAL INDEFINIDO NO FIJO.ARQUITECTURA	1,00		1,00					1,00
33	9332	1600000	CUOTAS SEGURIDAD SOCIAL CARGO DIPUTACIÓN ARQUITECTURA.	291.103,91		291.103,91	277.446,43	277.446,43	277.446,43		13.657,48
33	9332	2200100	ADQUISICIÓN REVISTAS,LIBROS Y OTR.PUBLICAC. ARQUITECTURA	1.000,00		1.000,00	320,00	320,00	320,00		680,00
33	9332	2219900	SUMINISTRO MATERIAL TÉCNICO Y ESPECIAL ARQUITECTURA.	9.000,00	1.740,91	10.740,91	9.466,76	5.833,09	5.833,09		4.907,82
33	9332	2219901	SUMINISTRO DE MATERIAL UNIDAD DE SEGURIDAD EN EDIFICIOS	5.000,00		5.000,00	4.987,02	4.987,02	4.987,02		12,98
33	9332	2260200	CAMPAÑAS INFORMAT.Y GTOS.DIVULG.ACTIVIDADES. ARQUITECTURA	18.415,00		18.415,00	18.415,00	18.365,10	18.365,10		49,90
33	9332	2269900	OTROS GASTOS DIVERSOS ARQUITECTURA	1.000,00		1.000,00	40,00	40,00	40,00		960,00
33	9332	2269901	DOTACIÓN PARA ABONO INDEMNIZACIONES Y EJECUCIÓN SENTENCIAS	5.000,00		5.000,00					5.000,00
33	9332	2270600	ESTUDIOS Y TRABAJOS TÉCNICOS. ARQUITECTURA	120.000,00	9.400,00	129.400,00	42.352,12	13.840,89	13.840,89		115.559,11
33	9332	6220000	INVERSIONES EN EDIFICIOS Y OTRAS CONSTRUCCIONES DIPUTACIÓN	390.000,00	-10.503,33	379.496,67	100.782,61	81.310,55	81.310,55		298.186,12
33	9332	6220100	INVERSIONES UNIDAD DE SEGURIDAD EN EDIFICIOS	30.000,00		30.000,00	27.089,69	27.089,69	27.089,69		2.910,31
33	9332	6220400	INV.PROY.CONSTR.EDIFICIO C.PROCESO DATOS DIPUTACIÓN PROV.	100,00		100,00					100,00
33	9332	6230000	INV.EN MAQUINARIA, INSTALACIONES Y UTILLAJE. ARQUITECTURA	2.000,00		2.000,00					2.000,00
33	9332	6290000	ADQUISICIÓN MATERIAL INVENTARIABLE. ARQUITECTURA	1.000,00		1.000,00					1.000,00
34	4501	1200000	RETRIBUCIONES BASICAS GRUPO A1. PERSONAL CARRETERAS	52.681,32		52.681,32	52.771,35	52.771,35	52.771,35		-90,03
34	4501	1200100	RETRIBUCIONES BASICAS GRUPO A2. PERSONAL CARRETERAS	216.184,64	-55.000,00	161.184,64	139.215,07	139.215,07	139.215,07		21.969,57
34	4501	1200300	RETRIBUCIONES BASICAS GRUPO C1. PERSONAL CARRETERAS	23.653,28		23.653,28	21.982,95	21.982,95	21.982,95		1.670,33
			Suma	252.691.391,62	34.437.569,43	287.128.961,05	234.607.978,29	205.325.478,00	203.979.683,36	1.345.794,64	81.803.483,05

Documento adaptado electrónicamente para ser publicado de conformidad con lo previsto en la LOPD-GDD. Imprenta Provincial de la Diputación de Alicante. Servicio de Transparencia, BOP e Imprenta

ESTADO DE LIQUIDACIÓN DEL PRESUPUESTO

I. LIQUIDACIÓN DEL PRESUPUESTO DE GASTOS

APLICACIÓN PRESUP.			DESCRIPCIÓN	CRÉDITOS PRESUPUESTARIOS			GASTOS COMPROMET.	OBLIGACIONES RECONOCIDAS NETAS	PAGOS	OBLIGACIONES PENDIENTES DE PAGO A 31 DE DICIEMBRE	REMANENTES DE CRÉDITO
				INICIALES	MODIFICACIONES	DEFINITIVAS					
34	4501	1200400	RETRIBUCIONES BASICAS GRUPO C2. PERSONAL CARRETERAS	161.358,82	-20.002,35	141.356,47	129.880,08	129.880,08	129.880,08		11.476,39
34	4501	1200500	RETRIBUCIONES BASICAS GRUPO AP. PERSONAL CARRETERAS	560.420,42	-28.000,00	532.420,42	510.170,42	510.170,42	510.170,42		22.250,00
34	4501	1200600	RETRIBUCIONES BASICAS TRIENIOS. PERSONAL CARRETERAS	176.707,71	-10.000,00	166.707,71	159.026,62	159.026,62	159.026,62		7.681,09
34	4501	1210000	RETRIBUCIONES COMPLEMENTARIAS C.DESTINO. CARRETERAS.	615.013,28	-48.000,00	567.013,28	522.308,19	522.308,19	522.308,19		44.705,09
34	4501	1210100	RETRIBUCIONES COMPLEMENTARIAS C.ESPECÍFICO. CARRETERAS	1.227.771,36	-101.000,00	1.126.771,36	1.053.962,21	1.053.962,21	1.053.962,21		72.809,15
34	4501	1310000	RETRIBUCIONES PERSONAL LABORAL TEMPORAL CARRETERAS.	17.700,00	34.800,00	52.500,00	50.444,76	50.444,76	50.444,76		2.055,24
34	4501	1310400	RETRIB. PERSONAL LABORAL INDEFINIDO NO FIJO.CARRETERAS	1,00		1,00					1,00
34	4501	1600000	CUOTAS SEGURIDAD SOCIAL A CARGO DIPUTACIÓN CARRETERAS.	938.797,27		938.797,27	966.865,60	966.865,60	966.865,60		-28.068,33
34	4501	2200100	ADQUISIC. REVISTAS, LIBROS Y OTRAS PUBLICACIONES. CARRETERAS	100,00		100,00					100,00
34	4531	2020000	ALQUILER LOCALES VIAS Y OBRAS	92.902,41	2.329,01	95.231,42	95.231,42	92.902,32	92.902,32		2.329,10
34	4531	2100100	GTOS.CONSERV.REPARAC.SEÑALIZACIÓ N Y BALIZ.RED VIARIA PROVIN.	7.914.093,89		7.914.093,89	7.864.115,18	7.841.938,39	7.841.938,39		72.155,50
34	4531	2210400	VESTUARIO Y EQUIPAMIENTO DEL PERSONAL. CARRETERAS	55.500,00		55.500,00	32.650,66	28.285,00	28.285,00		27.215,00
34	4531	2219900	ADQUIS.HERRAMIEN.Y UTILL.NO INVENT.Y MATERIAL TÉCNICO DELIN.	70.000,00	25.000,00	95.000,00	87.098,31	38.388,04	38.388,04		56.611,96
34	4531	2260201	ANUNCIOS PRENSA Y OTROS MEDIOS DE COMUNICACIÓN. CARRETERAS	45.500,00		45.500,00	14.864,85	6.370,65	6.370,65		39.129,35
34	4531	2260400	GASTOS JURÍDICOS:REGISTRO PROPIEDAD DE FINCAS EXPROPIADAS		20.000,00	20.000,00	3.400,07	3.400,07	3.400,07		16.599,93
34	4531	2269900	OTROS GASTOS DIVERSOS. CARRETERAS.	31.129,98		31.129,98	6.276,40	6.249,47	6.249,47		24.880,51
34	4531	2269901	DOT.PARA ABONO DE INDEMNIZACIONES Y EJECUCION DE SENTENCIAS	15.000,00		15.000,00	751,44	751,44	751,44		14.248,56
34	4531	2269902	CUOTAS ASOCIACIONES DEPARTAMENTO DE CARRETERAS	5.500,00		5.500,00	4.770,00	4.770,00	4.770,00		730,00
34	4531	2269903	GTOS.EJECUCIONES SUBSIDIARIAS A EJECUTAR POR DPTO.CARRETERAS	10.000,00		10.000,00					10.000,00
34	4531	2270600	ESTUDIOS,TRABAJOS TECNICOS, DIRECCION DE OBRAS CARRETERAS.	357.762,03		357.762,03	273.838,85	231.974,23	231.974,23		125.787,80
34	4531	6090000	PLAN ESPECIAL RED VIARIA PROV.MEJORA ACCESO A LOS MUNICIPIOS	535.928,17		535.928,17	312.740,91	312.740,91	312.740,91		223.187,26
34	4531	6090100	INVERSIONES EN LA RED VIARIA PROVINCIAL. 2023-2024	1.109.505,21	-176.280,24	933.224,97	519.016,89	519.016,89	519.016,89		414.208,08
			Suma	266.632.083,17	34.136.415,85	300.768.499,02	247.215.391,15	217.804.923,29	216.459.128,65	1.345.794,64	82.963.575,73

Documento adaptado electrónicamente para ser publicado de conformidad con lo previsto en la LOPD-GDD. Imprenta Provincial de la Diputación de Alicante. Servicio de Transparencia, BOP e Imprenta

ESTADO DE LIQUIDACIÓN DEL PRESUPUESTO

I. LIQUIDACIÓN DEL PRESUPUESTO DE GASTOS

APLICACIÓN PRESUP.			DESCRIPCIÓN	CRÉDITOS PRESUPUESTARIOS			GASTOS COMPROMET.	OBLIGACIONES RECONOCIDAS NETAS	PAGOS	OBLIGACIONES PENDIENTES DE PAGO A 31 DE DICIEMBRE	REMANENTES DE CRÉDITO
				INICIALES	MODIFICACIONES	DEFINITIVAS					
34	4531	6090200	INVERSIONES EN LA RED VIARIA PROVINCIAL. 2021-2022	90.000,00	77.951,23	167.951,23	167.951,23	167.951,23	167.951,23		
34	4531	6090300	DOT.PROY.MODIF.CERT.FIN.Y EXPR.INV.RED VIARIA PROV.EJER.ANT.	179.500,00		179.500,00					179.500,00
34	4531	6090400	INVERSIONES EN LA RED VIARIA PROVINCIAL 2022-2023	65.439,90	5.000,00	70.439,90	2.267,92	2.267,92	2.267,92		68.171,98
34	4531	6090600	PLAN ESPECIAL RVP.MEJORA ACCESOS A LOS MUNICIPIOS.2023-2024	1.280.575,34	25.000,00	1.305.575,34	70.497,70	70.497,69	70.497,69		1.235.077,65
34	4531	6090800	PLAN MOVILIDAD PEATONAL Y CICLISTA RED VIARIA PROV.2023-2024	102.647,18		102.647,18	75.553,04	64.111,45	64.111,45		38.535,73
34	4531	6090900	INVERSIONES EN LA RED VIARIA PROVINCIAL. 2024-2025	3.985.229,43	21.000,00	4.006.229,43	1.511.398,07	56.496,81	56.496,81		3.949.732,62
34	4531	6091100	PLAN MOVILIDAD PEATONAL CICLISTA 2024-2025	528.000,00		528.000,00	27.669,68	718,44	718,44		527.281,56
34	4531	6091200	INVERSIONES EN LA RED VIARIA PROVINCIAL. 2025-2026	320.000,00		320.000,00	1.000,00				320.000,00
34	4531	6230000	INVERSIONES MAQUINARIA, INSTALACIONES Y UTILLAJE.CARRETERAS.	25.000,00		25.000,00					25.000,00
34	4541	2270600	ESTUDIOS Y DIRECCIÓN DE OBRAS CAMINOS TITULAR.NO PROVINCIAL	50.000,00		50.000,00					50.000,00
34	4541	4620000	SUB.AYTOS.POBL.INF.5000H.REPARAC.Y CONS.CAMINOS TIT.NO PROV.	450.000,00		450.000,00	394.045,08	384.739,50	382.739,50	2.000,00	65.260,50
34	4541	4625000	AYUDAS EMERG.REP.CAMINOS TITUL.NO PROV.DAÑOS TEMP.GEST.AYTOS	5.000,00		5.000,00					5.000,00
34	4541	6500000	REDACC.PROYECTOS ACOND.CAMINOS SUPRAMUNICIPALES, EJEC.AYTOS.	30.000,00		30.000,00					30.000,00
34	4541	6500100	OBRAS GRAN REP.CAMÍ MIRAD.XAP,TRAMOS DESPREND.VALL GALLINERA	600.000,00	72.197,55	672.197,55	672.197,55	89.902,09	89.902,09		582.295,46
34	4541	6500500	INV.ADECUAC.VIAL CONEXIÓN EUIPO CON CTRA. A-79, EJC.ALICANTE	1.000,00		1.000,00					1.000,00
34	4541	6500600	ACOND.CAMÍ BALONES-QUATRET.INCEND.22 ,AYTO.BALONES Y GORGA.	332.121,41		332.121,41	243.961,74	243.961,73	243.961,73		88.159,68
34	4541	6500800	ACOND.CAMÍ MILLENA-GORGA INCEND.AGOST.-22,EJ.MILLENA Y GORGA	248.844,65		248.844,65	171.511,16	171.511,16	171.511,16		77.333,49
34	4541	6501000	ACON.CAMÍ VALL D'EBO-L'ATZÚBIA INCEND.AGOST.-22,V.EBO Y L'AT	1.000.000,00	-72.197,55	927.802,45	739.549,39	653.912,66	653.912,66		273.889,79
34	4541	7620000	SUBV.AYTOS.INV.ACONDICION.CAMINOS TITULARIDAD MUNICIPAL	1.525.000,00		1.525.000,00	1.499.714,87	1.435.432,99	1.435.432,99		89.567,01
34	4541	7620100	SUBV.AYTOS.INV.LUMINARIAS Y MEJ.SEG.VIAL CAMINOS TITUL.MUNIC	525.000,00		525.000,00	519.623,76	496.970,18	496.970,18		28.029,82
35	3301	1200000	RETRIBUCIONES BÁSICAS GRUPO A1. MUSEO ARQUEOLÓGICO	35.120,88	-11.000,00	24.120,88	17.590,45	17.590,45	17.590,45		6.530,43
			Suma	278.010.561,96	34.254.367,08	312.264.929,04	253.329.922,79	221.660.987,59	220.313.192,95	1.347.794,64	90.603.941,45

Documento adaptado electrónicamente para ser publicado de conformidad con lo previsto en la LOPD-GDD. Imprenta Provincial de la Diputación de Alicante. Servicio de Transparencia, BOP e Imprenta

ESTADO DE LIQUIDACIÓN DEL PRESUPUESTO

I. LIQUIDACIÓN DEL PRESUPUESTO DE GASTOS

APLICACIÓN PRESUP.			DESCRIPCIÓN	CRÉDITOS PRESUPUESTARIOS			GASTOS COMPROMET.	OBLIGACIONES RECONOCIDAS NETAS	PAGOS	OBLIGACIONES PENDIENTES DE PAGO A 31 DE DICIEMBRE	REMANENTES DE CRÉDITO
				INICIALES	MODIFICACIONES	DEFINITIVAS					
35	3301	1200100	RETRIBUCIONES BÁSICAS GRUPO A2. MUSEO ARQUEOLÓGICO	138.975,84	-9.000,00	129.975,84	123.746,73	123.746,73	123.746,73		6.229,11
35	3301	1200300	RETRIBUCIONES BÁSICAS GRUPO C1. MUSEO ARQUEOLÓGICO	82.786,48	-9.000,00	73.786,48	61.013,24	61.013,24	61.013,24		12.773,24
35	3301	1200400	RETRIBUCIONES BÁSICAS GRUPO C2. MUSEO ARQUEOLÓGICO	20.049,28	-8.000,00	12.049,28	10.568,65	10.568,65	10.568,65		1.480,63
35	3301	1200500	RETRIBUCIONES BASICAS GRUPO AP. PERSONAL MUSEO ARQUEOLÓGICO	1,00		1,00					1,00
35	3301	1200600	RETRIBUCIONES BÁSICAS TRIENIOS. MUSEO ARQUEOLÓGICO	60.547,42	-3.000,00	57.547,42	55.146,68	55.146,68	55.146,68		2.400,74
35	3301	1210000	RETRIBUC.COMPLEMENTARIAS C.DESTINO. MUSEO ARQUEOLÓGICO	178.795,82	-31.000,00	147.795,82	131.475,56	131.475,56	131.475,56		16.320,26
35	3301	1210100	RETRIBUC.COMPLEMENTARIAS C.ESPECÍFICO. MUSEO ARQUEOLÓGICO	283.940,16	-52.000,00	231.940,16	203.089,52	203.089,52	203.089,52		28.850,64
35	3301	1310000	RETRIBUCIONES PERSONAL LABORAL TEMPORAL MUSEO ARQUEOLOGICO	1,00		1,00	18.249,84	18.249,84	18.249,84		-18.248,84
35	3301	1310400	RETR. PERSONAL LABORAL INDEFINIDIDO NO FIJO.MUSEO ARQUEOLOG.	1,00		1,00					1,00
35	3301	1600000	CUOTAS SEGURIDAD SOCIAL CARGO DIPUTAC. MUSEO ARQUEOLÓGICO	216.547,04		216.547,04	200.991,73	200.991,73	200.991,73		15.555,31
35	3301	2200101	ADQU.REVISTAS,LIBROS Y SUSCRIP.SERV.INFORM.ELECTRÓNICA MARQ	200,00		200,00					200,00
35	3334	2130000	REPARAC.MANTEN.Y CONSERV.MAQUINAR.E INSTAL.MUSEO ARQUEOLÓG.	500,00		500,00	127,30	127,30	127,30		372,70
35	3334	2190000	CONSERV.Y RESTAURACIÓN PATRIMONIO HISTÓRICO-ARTÍSTICO	16.500,00		16.500,00	16.021,10	15.943,36	15.943,36		556,64
35	3334	2210400	VESTUARIO Y EQUIPAMIENTO DEL PERSONAL. MUSEO ARQUEOLÓGICO.	500,00		500,00					500,00
35	3334	2219900	ADQUISICIÓN MATERIAL TÉCNICO Y ESPECIAL. MUSEO ARQUEOLÓGICO	15.000,00		15.000,00	2.918,47	2.872,37	2.872,37		12.127,63
35	3334	2260600	GTOS.DERIV.ACTIV.DIRECTAS MUSEO ARQ.:REUN.CONF.TALL.ETC.	40.000,00		40.000,00	39.964,10	35.276,65	35.276,65		4.723,35
35	3334	2260900	GTOS. DERIVADOS DE LA REALIZACIÓN DE EXPOSICIONES TEMPORALES	100,00		100,00					100,00
35	3334	2269900	OTROS GASTOS DIVERSOS. MUSEO ARQUEOLÓGICO	100,00		100,00					100,00
35	3334	2270600	ESTUD.TRABAJOS TECN.,PUBLICACIONES Y EDIC. MUSEO ARQUEOLOG.	63.000,00		63.000,00	17.895,87	17.895,87	17.895,87		45.104,13
35	3334	2279900	EXCAVACIONES E INVESTIGACIONES ARQUEOLOGICAS	140.000,00		140.000,00	137.505,36	135.188,80	135.188,80		4.811,20
35	3334	2279901	TRABAJOS REALIZADOS POR OTRAS EMPRESAS. MUSEO ARQUEOLÓGICO	2.000,00		2.000,00	1.799,20	1.799,20	1.799,20		200,80
			Suma	279.270.107,00	34.142.367,08	313.412.474,08	254.350.436,14	222.674.373,09	221.326.578,45	1.347.794,64	90.738.100,99

Documento adaptado electrónicamente para ser publicado de conformidad con lo previsto en la LOPD-GDD. Imprenta Provincial de la Diputación de Alicante. Servicio de Transparencia, BOP e Imprenta

ESTADO DE LIQUIDACIÓN DEL PRESUPUESTO

I. LIQUIDACIÓN DEL PRESUPUESTO DE GASTOS

APLICACIÓN PRESUP.			DESCRIPCIÓN	CRÉDITOS PRESUPUESTARIOS			GASTOS COMPROMET.	OBLIGACIONES RECONOCIDAS NETAS	PAGOS	OBLIGACIONES PENDIENTES DE PAGO A 31 DE DICIEMBRE	REMANENTES DE CRÉDITO
				INICIALES	MODIFICACIONES	DEFINITIVAS					
35	3334	2279902	GTOS.DERIV.PROY.INVESTIGACIÓN ARQUEOLÓGICA PATRIMONIO HISTÓR	100,00		100,00					100,00
35	3334	4810000	BECAS FORMAC.EN MUSEOGR.MUSEOLOGÍA,BIBLIOT.Y RESTAURACIÓN	76.800,00	-6.800,00	70.000,00	63.066,67	63.040,86	63.040,86		6.959,14
35	3334	6220000	INVERSIONES EN EL EDIFICIO DEL MUSEO ARQUEOLÓGICO	300.000,00		300.000,00	4.000,00	4.000,00	4.000,00		296.000,00
35	3334	6230000	INVERSIONES EN MAQUINARIA, INSTALACIONES Y UTILLAJE. MARQ	145.265,00		145.265,00	59.306,21	826,91	826,91		144.438,09
35	3334	6250000	ADQUISICIÓN DE MOBILIARIO Y ENSERES. MUSEO ARQUEOLÓGICO.	6.000,00	-900,00	5.100,00	3.119,91	3.119,91	3.119,91		1.980,09
35	3334	6260000	ADQUISICIÓN EQUIPOS PARA PROCESOS DE INFORMACION MARQ	500,00	-400,00	100,00					100,00
35	3334	6290000	INVERSIONES EN INMOVILIZADO MATERIAL. MUSEO ARQUEOLÓGICO	100,00		100,00					100,00
35	3334	6290200	ADQUISICIÓN LIBROS Y OTRAS PUBLICACIONES.BIBLIOTECA DEL MARQ	4.000,00		4.000,00	3.500,00	2.952,44	2.952,44		1.047,56
35	3334	6400000	INVERSIONES DE CARÁCTER INMATERIAL.	100,00		100,00					100,00
35	3334	6410000	INVERSIONES EN APLICACIONES INFORMÁTICAS. MUSEO ARQUEOLOGICO	1.350,00	-1.300,00	50,00					50,00
36	9201	1200000	RETRIBUCIONES BÁSICAS GRUPO A1.RESIDENTES INTERNACIONALES	1,00		1,00					1,00
36	9201	1200100	RETRIBUCIONES BÁSICAS GRUPO A2. RESIDENTES INTERNACIONALES	15.441,76		15.441,76	15.468,34	15.468,34	15.468,34		-26,58
36	9201	1200300	RETRIBUCIONES BÁSICAS GRUPO C1. RESIDENTES INTERNACIONALES	11.826,64		11.826,64	11.847,17	11.847,17	11.847,17		-20,53
36	9201	1200400	RETRIBUCIONES BÁSICAS GRUPO C2. RESIDENTES INTERNACIONALES	10.024,64		10.024,64	9.662,80	9.662,80	9.662,80		361,84
36	9201	1200500	RETRIB.BÁSICAS GURPO AP.PERSONAL RESIDENTES INTERNACIONALES	1,00		1,00					1,00
36	9201	1200600	RETRIBUCIONES BÁSICAS TRIENIOS. RESIDENTES INTERNACIONALES	8.148,88		8.148,88	8.158,82	8.158,82	8.158,82		-9,94
36	9201	1210000	RETRIBUC. COMPLEMENTARIAS C.DESTINO. RESIDENTES INTERNACION.	22.706,04		22.706,04	22.731,05	22.731,05	22.731,05		-25,01
36	9201	1210100	RETRIBUC. COMPLEMENTAR. C.ESPECÍFICO.RESIDENTES INTERNAC.	35.445,48		35.445,48	35.505,94	35.505,94	35.505,94		-60,46
36	9201	1310000	RETRIB.PERSONAL LABORAL TEMPORAL RESIDENTES INTERNACIONALES	1,00		1,00					1,00
36	9201	1310400	RETR.PERSONAL LABORAL INDEFINIDIDO NO FIJO.RESID. INTERNAC.	1,00		1,00					1,00
36	9201	1600000	CUOTAS SEGURIDAD SOCIAL CARGO DIPUTAC. RESID. INTERNACIONAL	45.117,14		45.117,14	36.115,48	36.115,48	36.115,48		9.001,66
			Suma	279.953.436,58	34.132.967,08	314.086.403,66	254.622.918,53	222.887.802,81	221.540.008,17	1.347.794,64	91.198.600,85

Documento adaptado electrónicamente para ser publicado de conformidad con lo previsto en la LOPD-GDD. Imprenta Provincial de la Diputación de Alicante. Servicio de Transparencia, BOP e Imprenta

ESTADO DE LIQUIDACIÓN DEL PRESUPUESTO

I. LIQUIDACIÓN DEL PRESUPUESTO DE GASTOS

APLICACIÓN PRESUP.			DESCRIPCIÓN	CRÉDITOS PRESUPUESTARIOS			GASTOS COMPROMET.	OBLIGACIONES RECONOCIDAS NETAS	PAGOS	OBLIGACIONES PENDIENTES DE PAGO A 31 DE DICIEMBRE	REMANENTES DE CRÉDITO
				INICIALES	MODIFICACIONES	DEFINITIVAS					
36	9201	2200100	ADQU.REVISTAS,LIBROS Y OTR.PUBLIC.MAT.RESID. INTERNACIONALES	400,00		400,00					400,00
36	9241	2260200	CAMPAÑAS INFORMAT.Y GTOS.DIVULGAC.ACTIV.RESID. INTERNACION.	122.762,00		122.762,00	122.762,00	122.760,87	122.760,87		1,13
36	9241	2269901	ACTIVIDADES RELACIONADAS CON RESIDENTES INTERNACIONALES	61.225,00	-20.000,00	41.225,00	14.313,75	14.313,75	14.313,75		26.911,25
36	9241	2269902	ACTIV.RELACIONADAS CON EL OBSERVATORIO PROV.DE INMIGRACIÓN	23.000,00	-10.000,00	13.000,00					13.000,00
36	9241	2270600	ESTUD.TRABJ.TÉCN.PUBLIC.EDIC.GUIAS RECURS.Y SERV.R. INTERNAC	53.371,10	30.000,00	83.371,10	40.091,42	33.460,95	33.460,95		49.910,15
36	9241	4620000	SUBV.AYTOS.ACTIVIDADES MATERIA DE RESIDENTES INTERNACIONALES	270.000,00		270.000,00	270.000,00	181.707,82	178.749,82	2.958,00	88.292,18
36	9241	4630000	SUBV. MANCOMUNIDADES, ACTIVID.MATERIA DE RESID.INTERNACION.	16.000,00		16.000,00	13.000,00	13.000,00	13.000,00		3.000,00
36	9241	4830000	SUBV.ASOC.SOLID.TRAB.INMIGR.:PROGR .NIÑOS PRIMAR.Y SECUND.AL.	14.000,00		14.000,00	14.000,00	14.000,00	14.000,00		
37	2312	4100000	APORTACIÓN O.O.A.A. INSTIT. FAMILIA "DOCTOR PEDRO HERRERO"	1.430.835,64		1.430.835,64	1.430.835,64	1.430.835,64	1.430.835,64		
38	9201	1200000	RETRIBUCIONES BÁSICAS GRUPO A1.IMAGEN Y PROMOCIÓN INSTITUC.	1,00		1,00					1,00
38	9201	1200100	RETRIBUCIONES BÁSICAS GRUPO A2. IMAGEN Y PROMOCIÓN INSTITUC.	1,00		1,00					1,00
38	9201	1200300	RETRIBUCIONES BÁSICAS GRUPO C1. IMAGEN Y PROMOCIÓN INST.	23.653,28		23.653,28	23.694,34	23.694,34	23.694,34		-41,06
38	9201	1200400	RETRIBUCIONES BÁSICAS GRUPO C2. IMAGEN Y PROMOCIÓN INSTITUC.	1,00		1,00					1,00
38	9201	1200500	RETRIB.BÁSICAS GRUPO AP.PERSONAL IMAGEN Y PROM.INSTITUCIONAL	1,00		1,00					1,00
38	9201	1200600	RETRIBUCIONES BÁSICAS TRIENIOS. IMAGEN Y PROMOCIÓN INSTITUC.	4.327,80		4.327,80	4.335,20	4.335,20	4.335,20		-7,40
38	9201	1210000	RETRIBUC. COMPLEMENT. C. DESTINO PERSONAL IMAGEN Y PROM.INST	12.474,00		12.474,00	12.495,80	12.495,80	12.495,80		-21,80
38	9201	1210100	RETRIBUC. COMPLEM. C.ESPECÍFICO PERSONAL IMAGEN Y PROM.INST.	21.410,40		21.410,40	21.447,00	21.447,00	21.447,00		-36,60
38	9201	1310000	RETRIBUCIONES PERSONAL LABORAL TEMPORAL.IMAGEN Y PROMOC.INST	1,00		1,00	10.887,72	10.887,72	10.887,72		-10.886,72
38	9201	1310400	RETRIB.PERSONAL LABORAL INDEFINIDO NO FIJO.IMAGEN Y PR.INST.	1,00		1,00					1,00
38	9201	1600000	CUOTAS SEGURIDAD SOCIAL CARGO DIPUTACIÓN.IMAGEN Y PROM.INST.	19.354,31		19.354,31	24.903,87	24.903,87	24.903,87		-5.549,56
38	9201	2130000	REPAR.MANT.Y CONS.MATER.TÉCNICO Y FOTOGRÁF.IMAGEN Y PROM.INS	3.000,00		3.000,00	1.928,59	1.928,59	1.928,59		1.071,41
			Suma	282.029.356,11	34.132.967,08	316.162.323,19	256.627.613,86	224.797.574,36	223.446.821,72	1.350.752,64	91.364.748,83

Documento adaptado electrónicamente para ser publicado de conformidad con lo previsto en la LOPD-GDD. Imprenta Provincial de la Diputación de Alicante. Servicio de Transparencia, BOP e Imprenta

ESTADO DE LIQUIDACIÓN DEL PRESUPUESTO

I. LIQUIDACIÓN DEL PRESUPUESTO DE GASTOS

APLICACIÓN PRESUP.			DESCRIPCIÓN	CRÉDITOS PRESUPUESTARIOS			GASTOS COMPROMET.	OBLIGACIONES RECONOCIDAS NETAS	PAGOS	OBLIGACIONES PENDIENTES DE PAGO A 31 DE DICIEMBRE	REMANENTES DE CRÉDITO
				INICIALES	MODIFICACIONES	DEFINITIVAS					
38	9201	2200100	ADQU.REVISTAS,LIBROS Y OTR.PUBLICACIONES.IMAGEN Y PROM.INST.	500,00		500,00					500,00
38	9204	2219900	SUMINISTRO MATERIAL TÉCNICO Y ESP. IMAGEN Y PROMOCIÓN INST.	7.500,00		7.500,00	7.477,69	7.477,69	7.477,69		22,31
38	9204	2269902	GASTOS DERIVADOS DE REALIZACIÓN DE DOCUMENTALES Y OTR.GTOS.	125.000,00		125.000,00	57.498,65	5.088,05	5.088,05		119.911,95
38	9204	2270600	ESTUD.TRABAJOS TÉCN.PUBLIC.Y EDICIONES.IMAGEN Y PROMOC.INST.	82.000,00	-15.000,00	67.000,00	27.980,38				67.000,00
38	9204	4810000	BECAS FORMAC.COMUNIC.AUDIOVISUAL Y GRADOS EN DOCUMENTACIÓN	28.800,00		28.800,00	12.000,00	12.000,00	12.000,00		16.800,00
38	9204	6230000	INVERSIONES MAQUINARIA,INSTAL. Y UTILLAJE. IMAGEN Y PROM.IN.	32.590,43	15.000,00	47.590,43	47.155,46	47.155,44	47.155,44		434,99
38	9204	6290000	ADQUISICIÓN INMOVILIZADO MATERIAL. IMAGEN Y PROMOCIÓN INST.	1.000,00		1.000,00	884,00	884,00	884,00		116,00
38	9204	6400100	INVERSIONES DE CARÁCTER INMATERIAL. IMAGEN Y PROMOCION INST.	5.000,00		5.000,00					5.000,00
38	9204	6410000	ADQUISIC.APLICACIONES INFORMÁTICAS. IMAGEN Y PROMOCIÓN INST.	1.000,00		1.000,00					1.000,00
39	4321	4100000	APORTACIÓN AL ORGANISMO AUTÓNOMO PATRONATO PROVIN.DE TURISMO	5.300.000,00		5.300.000,00	5.300.000,00	5.300.000,00	5.300.000,00		
40	1361	4670000	APORTACION CONSOR.PROV.SERV.EXT.INCEN.Y SALVAMENTO ALICANTE	44.661.640,98		44.661.640,98	44.661.640,98	44.661.640,98	44.661.640,98		
40	1361	4670100	AP.EXTR.C.PR.EXT.INC.Y S.AL.:SERV.EXTR.INT.AP.DANA VAL.2024		300.000,00	300.000,00	300.000,00	300.000,00	300.000,00		
42	2315	4800000	SUB.AS.RAFIKI ÁFRICA: EMPODER.FEMEN.PROGR.FORMAC.ESC. COSTURA	4.000,00		4.000,00	4.000,00	4.000,00	4.000,00		
42	2315	4800100	SUBV.ONGD Y AGEN.COOP.INTER.AYUDA HUMAN.EMERGENCIA Y POSTEM.	10.000,00		10.000,00					10.000,00
42	2315	4800200	SUBV.ONGD SOLID.INTERN.PAÍS VALENCIÀ:PROY.SENSIB.PROV.ALIC.	3.000,00		3.000,00	3.000,00	3.000,00	3.000,00		
42	2315	4800300	SUB.ASOC.KASUMAI-ELCHE:MEJ.SALUD, BIEN.Y EDUCAC.GUINEA BISSAU	3.000,00		3.000,00	3.000,00	3.000,00	3.000,00		
42	2315	4830300	SUBV.ASOC.ESPAÑA CON ACNUR:ACCESOS SERV.POBLAC.DESPLAZ.YEMEN	10.000,00		10.000,00	10.000,00	10.000,00	10.000,00		
42	2315	4830600	SUB.COORD.ASOCIAC.SOLIDARIDAD PUEBLO SAHARAUI:PROG.Y ACCION.	15.000,00		15.000,00	15.000,00	15.000,00	15.000,00		
42	2315	4830800	SUBV.ADCAM: ATEN.EDUC.ESCUELAS Y RESIDENCIAS MENORES MAASAI	14.500,00		14.500,00	14.500,00	14.500,00	14.500,00		
			Suma	332.333.387,52	34.432.967,08	366.766.354,60	307.091.751,02	275.181.320,52	273.830.567,88	1.350.752,64	91.585.034,08

Documento adaptado electrónicamente para ser publicado de conformidad con lo previsto en la LOPD-GDD. Imprenta Provincial de la Diputación de Alicante. Servicio de Transparencia, BOP e Imprenta

ESTADO DE LIQUIDACIÓN DEL PRESUPUESTO

I. LIQUIDACIÓN DEL PRESUPUESTO DE GASTOS

APLICACIÓN PRESUP.			DESCRIPCIÓN	CRÉDITOS PRESUPUESTARIOS			GASTOS COMPROMET.	OBLIGACIONES RECONOCIDAS NETAS	PAGOS	OBLIGACIONES PENDIENTES DE PAGO A 31 DE DICIEMBRE	REMANENTES DE CRÉDITO
				INICIALES	MODIFICACIONES	DEFINITIVAS					
42	2315	4840000	SUB.FUN.ANTONIO MORENO:CASA ACOG.NIÑOS/AS SAHARAUIS ENFERMOS	20.000,00		20.000,00	20.000,00	20.000,00	20.000,00		
42	2315	4840100	SUBV.FUND.DHARMA: PROYECTO "HILOS PARA LA VIDA"EN LA INDIA	13.000,00		13.000,00	13.000,00	13.000,00	13.000,00		
42	2315	4840200	SUB.FUND.SALUD INFAN.CV.:ADECUAC.U.NEONATAL CHOLUTECA(HOND.)	7.000,00		7.000,00	7.000,00	7.000,00	7.000,00		
42	2317	2269900	ADQU.MATERIAL PROMOCIONAL VOLUNTARIADO Y COOPERAC.AL DESARR.	50,00		50,00					50,00
42	2317	2269902	ACTIVIDADES RELACIONADAS CON EL VOLUNTARIADO	71.367,48	15.000,00	86.367,48	77.640,99	77.006,13	77.006,13		9.361,35
42	2317	2270600	ESTUD.TRABAJOS TÉCNICOS,PUBLICAC. Y EDICIONES.VOLUNTARIADO	6.050,00	10.000,00	16.050,00	11.616,00	4.719,00	4.719,00		11.331,00
42	2317	2330000	INDEMNIZACIONES ASISTENCIAS A JURADOS PREMIOS SOLIDARIDAD	2.500,00		2.500,00	1.266,47	1.266,47	1.266,47		1.233,53
42	2317	4810000	DOTACIÓN PREMIOS PROVINCIALES SOLIDARIDAD.	12.000,00		12.000,00	12.000,00	12.000,00	12.000,00		
42	2317	4830000	SUBV.ENT.S/F LUCRO:IMPULSO Y DESARR.ACC.FOMENTO VOLUNTARIADO	225.000,00		225.000,00	223.381,58	207.463,42	207.463,42		17.536,58
44	4301	2200100	ADQU.REVISTAS,LIBROS,SUSCRIPC.Y OTR.PUBLICAC.INTEL.ECON.Y T.	2.000,00		2.000,00					2.000,00
44	4391	2260600	JORN.,EVENTOS Y OTRAS ACT.DIREC.MATERIA INTELIGENCIA EC.Y T.	60.500,00	-40.000,00	20.500,00					20.500,00
44	4391	2270600	ESTUDIOS, TRAB.TECN.,PUBLIC.Y EDIC.,INTELIGENCIA EC. Y TERR.	75.000,00		75.000,00	53.996,25	53.996,25	53.996,25		21.003,75
44	4391	6400000	INV.CARÁCTER INMATERIAL.INTELIGENCIA ECONÓMICA Y TERRITORIAL	2.500,00		2.500,00					2.500,00
45	9321	4100000	APORT.ORG.AUT.SUMA.GESTIÓN TRIBUTARIA DIPUTACIÓN PROV.ALIC.	1.544.000,00		1.544.000,00					1.544.000,00
46	4141	2200100	ADQU.REVISTAS,LIBROS,SUSCRIP.Y OTR.PUBLIC.RETO DEMOGRÁFICO	3.000,00		3.000,00					3.000,00
46	4141	2260600	JORNADAS,EVENTOS Y OTRAS ACTUAC.DIR.MATERIA RETO DEMOGRÁFICO	20.000,00		20.000,00					20.000,00
46	4141	2270600	ESTUDIOS,TRABAJ.TÉC.,PUBLIC.Y EDIC.MATERIA RETO DEMOGRÁFICO	20.000,00		20.000,00					20.000,00
46	4141	4620000	SUB.AYTOS.PROV.ALIC.RIESGO DESPOBL.:MEJORA MOVILIDAD CIUDAD.	150.000,00		150.000,00					150.000,00
46	4141	4830100	SUB.COLEGIO OF.FARM.ALIC.:PROY.APOYO FARMACIA RURAL PROV.	50.000,00		50.000,00	50.000,00	50.000,00	50.000,00		
			Suma	334.617.355,00	34.417.967,08	369.035.322,08	307.561.652,31	275.627.771,79	274.277.019,15	1.350.752,64	93.407.550,29

Documento adaptado electrónicamente para ser publicado de conformidad con lo previsto en la LOPD-GDD. Imprenta Provincial de la Diputación de Alicante. Servicio de Transparencia, BOP e Imprenta

ESTADO DE LIQUIDACIÓN DEL PRESUPUESTO

(2025)

II. LIQUIDACIÓN DEL PRESUPUESTO DE INGRESOS

APLICACIÓN PRESUP.		DESCRIPCIÓN	PREVISIONES PRESUPUESTARIAS			DERECHOS RECONOCIDOS	DERECHOS ANULADOS	DERECHOS CANCELADOS	DERECHOS RECONOCIDOS NETOS	RECAUDACIÓN NETA	DERECHOS PENDIENTES DE COBRO A 31 DE DICIEMBRE	EXCESO / DEFECTO PREVISIÓN
			INICIALES	MODIFICACIONES	DEFINITIVAS							
	10000	CESIÓN DEL IMPUESTO SOBRE LA RENTA DE LAS PERSONAS	25.147.057,00		25.147.057,00	29.100.821,95			29.100.821,95	29.100.821,95		3.953.764,95
	17100	RECARGO PROVINCIAL SOBRE EL I.A.E.Y LAS CUOTAS	1.600.000,00		1.600.000,00	2.436.412,26			2.436.412,26	2.436.412,26		836.412,26
	21000	CESIÓN DEL IMPUESTO SOBRE EL VALOR AÑADIDO	26.829.741,00		26.829.741,00	28.539.739,68	257.344,06		28.282.395,62	28.282.395,62		1.452.654,62
	22000	CESIÓN DEL IMPUESTO ESPECIAL S/ALCOHOL Y	216.404,00		216.404,00	326.080,40	114.058,71		212.021,69	212.021,69		-4.382,31
	22001	CESIÓN DEL IMPUESTO ESPECIAL SOBRE LA CERVEZA	120.255,00		120.255,00	114.008,40	942,95		113.065,45	113.065,45		-7.189,55
	22003	CESIÓN DEL IMPUESTO ESPECIAL SOBRE LAS LABORES	2.989.813,00		2.989.813,00	3.110.398,92			3.110.398,92	3.110.398,92		120.585,92
	22004	CESIÓN DEL IMPUESTO ESPECIAL SOBRE LOS	3.320.935,00		3.320.935,00	3.289.846,72	668.354,50		2.621.492,22	2.621.492,22		-699.442,78
	22006	CESIÓN DEL IMPUESTO ESPECIAL SOBRE LOS	7.220,00		7.220,00	10.506,68	5.948,55		4.558,13	4.558,13		-2.661,87
	31100	TASA PRESTAC.SERV.HOGAR A.FER.VAL.RESPECTO	145.000,00		145.000,00	157.206,81			157.206,81	130.075,17	27.131,64	12.206,81
	32500	TASA POR EXPEDICIÓN DE DOCUMENTOS	2.000,00		2.000,00	42.534,72	30,08		42.504,64	42.504,64		40.504,64
	32900	TASA POR LICENCIA DE OBRAS	10.000,00		10.000,00	15.538,72			15.538,72	15.538,72		5.538,72
	32901	TASA POR INSERCIONES EN EL BOLETÍN OFICIAL DE LA	130.000,00		130.000,00	385.909,33	890,06		385.019,27	385.019,27		255.019,27
	32902	TASA REALIZAC.TRABAJOS FACULTATIVOS EN OBRAS DE	500.000,00		500.000,00	818.509,81	286,79		818.223,02	816.903,63	1.319,39	318.223,02
	33800	INGRESOS COMPENSATORIOS A CARGO DE TELEFÓNICA	123.000,00		123.000,00	142.343,65			142.343,65	142.343,65		19.343,65
	34300	PRECIO PUBL.UTILIZACIÓN INSTALAC.DEPORTIVAS DEL	15.000,00		15.000,00	26.997,00			26.997,00	26.997,00		11.997,00
	34401	PRECIO PUBLICO POR VENTA DE ENTRADAS MUESTRA TEATRO				8.911,80			8.911,80	8.911,80		8.911,80
	34900	PRECIO PUB.VENTA DE PUBLICACIONES Y OTR.MEDIOS	1.000,00		1.000,00	4.421,16			4.421,16	4.421,16		3.421,16
	38900	REINTEGRO DE PAGOS DE EJERCICIOS CERRADOS POR	78.000,00		78.000,00	1.521.402,37			1.521.402,37	1.506.229,64	15.172,73	1.443.402,37
	39190	MULTAS POR INFRACCIONES DISCIPLINA VIARIA				26.775,98	37.999,46		-11.223,48	-19.024,48	7.801,00	-11.223,48
	39191	OTRAS MULTAS Y SANCIONES				44.261,00			44.261,00	760,00	43.501,00	44.261,00
	39211	RECARGO DE APREMIO				9.051,11	10,60		9.040,51	9.040,51		9.040,51
	39300	INTERESES DE DEMORA				76.654,89			76.654,89	75.995,89	659,00	76.654,89
		Suma	61.235.425,00		61.235.425,00	70.208.333,36	1.085.865,76		69.122.467,60	69.026.882,84	95.584,76	7.887.042,60

Documento adaptado electrónicamente para ser publicado de conformidad con lo previsto en la LOPD-GDD. Imprenta Provincial de la Diputación de Alicante. Servicio de Transparencia, BOP e Imprenta

ESTADO DE LIQUIDACIÓN DEL PRESUPUESTO

(2025)

II. LIQUIDACIÓN DEL PRESUPUESTO DE INGRESOS

APLICACIÓN PRESUP.		DESCRIPCIÓN	PREVISIONES PRESUPUESTARIAS			DERECHOS RECONOCIDOS	DERECHOS ANULADOS	DERECHOS CANCELADOS	DERECHOS RECONOCIDOS NETOS	RECAUDACIÓN NETA	DERECHOS PENDIENTES DE COBRO A 31 DE DICIEMBRE	EXCESO / DEFECTO PREVISIÓN
			INICIALES	MODIFICACIONES	DEFINITIVAS							
	39900	RECURSOS EVENTUALES	55.996,20		55.996,20	75.968,53			75.968,53	75.968,53		19.972,33
	39902	OTROS INGRESOS DIVERSOS				81.205,32	106,00		81.099,32	56.708,38	24.390,94	81.099,32
	42010	PARTICIPACIÓN EN EL FONDO COMPLEMENTARIO DE	261.319.760,00		261.319.760,00	281.243.733,16			281.243.733,16	281.243.733,16		19.923.973,16
	42020	COMPENSACIÓN POR BENEFICIOS FISCALES EN				23.520,38			23.520,38	23.520,38		23.520,38
	42091	SUBVENCIÓN INAEM MUESTRA DE TEATRO ESPAÑOL				200.000,00			200.000,00	200.000,00		200.000,00
	42092	SUBV.MPT:PROY.SIGITE NUEVO SIST.GEST.INFORM.S/TERRIT.(F.		750.000,00	750.000,00	750.000,00	750.000,00					-750.000,00
	42093	SUBV.M.TRANS.ECOL.Y RETO DEM.:PROY.ALIC.INTELIG.(AIGUA)	1.735.111,64		1.735.111,64							-1.735.111,64
	42095	SUBV.PRA"PROYECTO PARA UNA JUVENTUD ACTIVA"(FONDO				7.131,60			7.131,60	7.131,60		7.131,60
	42096	SUB.MPTFP"PROY.POEFE ALICANTE POR LA				53.913,89			53.913,89	53.913,89		53.913,89
	42097	SUBVENCIÓN MICT PROYECTO:ALICANTE					50.403,95		-50.403,95	-50.403,95		-50.403,95
	42099	SUBV.MIN.INDUSTRIA Y TUR.:PROY.SMART				592.236,97			592.236,97	592.236,97		592.236,97
	42300	PARTICIPACIÓN EN APUESTAS MUTUAS DEPORTIVAS	350.000,00		350.000,00	521.843,88			521.843,88	521.843,88		171.843,88
	45030	SUBV.G.V.MANT.ESCUELA INFANTIL C.HOGAR	124.200,00		124.200,00	381.354,60			381.354,60	381.354,60		257.154,60
	45051	SUBV.G.V.GESTIÓN PROG.FOMENTO EMPLEO PLAN										
	45060	TRANSF.G.V.PROGRAMA INFRAESTR.CULTURAL:INTERES										
	45061	SUBV.G.V.REALIZ.ACT.DESARR.E STATUT D'AUTONOMÍA Y										
	45062	SUBV.G.V. FOMENTO PARTICIPACIÓN CIUDADANA EN				135.340,87			135.340,87	135.340,87		135.340,87
	45063	SUBV.G.V. FOMENTO TRANSPARENCIA Y BUEN				64.062,13			64.062,13	64.062,13		64.062,13
	45064	SUBV.G.V.:PREV.DROGODEPEN DENCIAS Y OTR.TRASTORNOS				204.999,15			204.999,15	204.999,15		204.999,15
	45065	SUBV.G.V.:REALIZACIÓN ACTIVIDADES CULTURALES Y				200.000,00			200.000,00	200.000,00		200.000,00
	45081	SUBV.GENERALITAT VALENCIANA PLAN FORMACIÓN	150.000,00	120.000,00	270.000,00	270.000,00			270.000,00	270.000,00		
		Suma	324.970.492,84	870.000,00	325.840.492,84	355.013.643,84	1.886.375,71		353.127.268,13	353.007.292,43	119.975,70	27.286.775,29

Documento adaptado electrónicamente para ser publicado de conformidad con lo previsto en la LOPD-GDD. Imprenta Provincial de la Diputación de Alicante. Servicio de Transparencia, BOP e Imprenta

ESTADO DE LIQUIDACIÓN DEL PRESUPUESTO

(2025)

II. LIQUIDACIÓN DEL PRESUPUESTO DE INGRESOS

APLICACIÓN PRESUP.	DESCRIPCIÓN	PREVISIONES PRESUPUESTARIAS			DERECHOS RECONOCIDOS	DERECHOS ANULADOS	DERECHOS CANCELADOS	DERECHOS RECONOCIDOS NETOS	RECAUDACIÓN NETA	DERECHOS PENDIENTES DE COBRO A 31 DE DICIEMBRE	EXCESO / DEFECTO PREVISIÓN
		INICIALES	MODIFICACIONES	DEFINITIVAS							
45088	SUBV.G.V. PERSONAS MAYORES DEPTES.HOGAR PROV. COVID 19				26.049,38			26.049,38	26.049,38		26.049,38
45089	SUBV.GENERALITAT VALENC.:PACTO DE LAS				39.827,80			39.827,80	39.827,80		39.827,80
45101	SUBV.TURISME G.V.:PROY.ACD GEST.SOST.FLUJOS				110.379,18			110.379,18	110.379,18		110.379,18
45102	SUBV.LABORA:ACCIONES EMPREND.Y APOYO				24.237,32			24.237,32	24.237,32		24.237,32
46202	APORTACIÓN DEL AYTO. ALICANTE A LA MUESTRA DE		8.000,00	8.000,00	8.000,00			8.000,00	8.000,00		
48103	SUBVENCIÓN FUNDACIÓN SGAE A LA MUESTRA DE TEATRO		10.000,00	10.000,00	10.000,00			10.000,00	10.000,00		
49103	SUBV.U.E.PROY.NBS4LOCAL:MEJ .RESILENCIA CLIMÁTICA				99.115,54			99.115,54	99.115,54		99.115,54
49706	SUBV.U.E.PROYECTO MUSEUM-NEXT:DIGITALIZACIÓN										
49710	SUBVENCIÓN UNIÓN EUROPEA PROYECTO: "GREEN IT YOUR				6.200,00			6.200,00	6.200,00		6.200,00
49711	SUBVENCIÓN UNIÓN EUROPEA PROYECTO: PROYECTO				62.016,00			62.016,00	62.016,00		62.016,00
52000	INTERESES DE DEPOSITOS EN ENTIDADES FINANCIERAS	5.000.000,00		5.000.000,00	6.417.201,61			6.417.201,61	6.417.201,61		1.417.201,61
53410	DIVIDENDOS Y PART.BENEF.SOC.Y ENTID.NO				2.280,40			2.280,40	2.280,40		2.280,40
55000	CONCESIONES ADMINISTRATIVAS	11.715,00		11.715,00	7.616,03			7.616,03	7.616,03		-4.098,97
55900	ARRENDAMIENTO DE LA ACTIVIDAD DEL MUSEO	30.000,00		30.000,00	93.814,31			93.814,31	93.814,31		63.814,31
55901	OTRAS CONCESIONES Y APROVECHAMIENTOS	3.400,00		3.400,00	3.400,00			3.400,00	3.400,00		
55902	ARRENDAMIENTO DE LA ACTIVIDAD DEL AUDITORIO	500.000,00		500.000,00	658.313,79			658.313,79	658.313,79		158.313,79
59900	OTROS INGRESOS PATRIMONIALES				2.228,12			2.228,12	2.228,12		2.228,12
59901	INGRESOS DERIVADOS ACUERDO EDIT.PLANETA S.A.	5.000,00		5.000,00	22.508,30			22.508,30	22.508,30		17.508,30
60900	INGRESOS POR EXPROPIACIÓN DE TERRENOS				479,07			479,07	479,07		479,07
61905	ENAJENACIÓN EDIFIC.Y OTR.CONSTRUC.POR										
72000	SUBV.ESTADO AL PLAN PROV.COOPER.OBRAS Y										
	Suma	330.520.607,84	888.000,00	331.408.607,84	362.607.310,69	1.886.375,71		360.720.934,98	360.600.959,28	119.975,70	29.312.327,14

Documento adaptado electrónicamente para ser publicado de conformidad con lo previsto en la LOPD-GDD. Imprenta Provincial de la Diputación de Alicante. Servicio de Transparencia, BOP e Imprenta

ESTADO DE LIQUIDACIÓN DEL PRESUPUESTO

(2025)

II. LIQUIDACIÓN DEL PRESUPUESTO DE INGRESOS

APLICACIÓN PRESUP.		DESCRIPCIÓN	PREVISIONES PRESUPUESTARIAS			DERECHOS RECONOCIDOS	DERECHOS ANULADOS	DERECHOS CANCELADOS	DERECHOS RECONOCIDOS NETOS	RECAUDACIÓN NETA	DERECHOS PENDIENTES DE COBRO A 31 DE DICIEMBRE	EXCESO / DEFECTO PREVISIÓN
			INICIALES	MODIFICACIONES	DEFINITIVAS							
	72004	SUBVENCIÓN MICT PROYECTO:ALICANTE					48.604,00		-48.604,00	-48.604,00		-48.604,00
	72005	SUB.MIN.POLÍT.TERR.,PROY.DIM O:DIGITAL.Y										
	72010	SUBV.MINIST.POLÍTICA TERR.Y F.PUBL.:DAÑOS		480,81	480,81							-480,81
	72011	SUBV.M.TRANS.ECOL.Y RETO DEM.:PROY.ALIC.INTELIG.(AIGUA)	1.867.868,81		1.867.868,81							-1.867.868,81
	72012	SUBV.MIN.INDUSTRIA Y TUR.:PROY.SMART				584.316,03			584.316,03	584.316,03		584.316,03
	75060	SUBV.G.V.FINANC.INFRAESTR.HI DRÁULICAS ABASTEC.Y										
	75063	SUBVENCIÓN GENERALITAT VALENCIANA PARA E.D.A.R.										
	75065	SUBVENCIÓN G.V.PARA CONSTRUCCIÓN AUDITORIO										
	75067	SUBVENCIÓN G.V.ELABORACIÓN INSTRUM.PLANEAMIENTO										
	75100	SUBV.TURISME G.V.:PROY.ACD GEST.SOST.FLUJOS				22.000,00	132.379,18		-110.379,18	-110.379,18		-110.379,18
	75300	De soc merc,ent púb empr y otros orga púb depen de CC.AA										
	75301	SUBVENCIÓN EPSAR G.V. FINANCIACIÓN	1.610.000,00		1.610.000,00							-1.610.000,00
	76200	APORTAC.MUNICIPALES PLANES DE OBRAS:COMPLEMENT.Y										
	76206	APORTACIONES MUNICIPALES A OBRAS DE COOPERACIÓN										
	76207	APORTACIONES MUNICIPALES A INVERSIONES EN	8.739,90	2.116.895,36	2.125.635,26	223.872,20			223.872,20	216.348,36	7.523,84	-1.901.763,06
	76212	APORT.MUNICIPAL PROG.PROV.COMPLEMENTARIO										
	76214	APORT.MUNICIPALES PLAN PROV.COOPER.OBRAS Y	530.138,45	3.791.007,51	4.321.145,96	3.571.152,07			3.571.152,07	3.219.102,22	352.049,85	-749.993,89
	76220	APORT.MUNIC.INV.RENOV.CÉSP ED ARTIFICIAL CAMPOS FÚTBOL		101.152,96	101.152,96	139.831,47			139.831,47	139.831,47		38.678,51
	76221	APORTACIONES MUNICIPALES AL PLAN + CERCA 2022		1.852,30	1.852,30	749,08			749,08	749,08		-1.103,22
	78000	INGRESOS POR DISPOSICIÓN TESTAMENTARIA										
	78001	APORTACIONES COM.REGANTES Y OTRAS	80.000,00		80.000,00	84.869,05			84.869,05	78.172,60	6.696,45	4.869,05
		Suma	334.617.355,00	6.899.388,94	341.516.743,94	367.234.100,59	2.067.358,89		365.166.741,70	364.680.495,86	486.245,84	23.649.997,76

Documento adaptado electrónicamente para ser publicado de conformidad con lo previsto en la LOPD-GDD. Imprenta Provincial de la Diputación de Alicante. Servicio de Transparencia, BOP e Imprenta

ESTADO DE LIQUIDACIÓN DEL PRESUPUESTO

(2025)

II. LIQUIDACIÓN DEL PRESUPUESTO DE INGRESOS

APLICACIÓN PRESUP.		DESCRIPCIÓN	PREVISIONES PRESUPUESTARIAS			DERECHOS RECONOCIDOS	DERECHOS ANULADOS	DERECHOS CANCELADOS	DERECHOS RECONOCIDOS NETOS	RECAUDACIÓN NETA	DERECHOS PENDIENTES DE COBRO A 31 DE DICIEMBRE	EXCESO / DEFECTO PREVISIÓN
			INICIALES	MODIFICACIONES	DEFINITIVAS							
	79100	SUBVENCIÓN FEDER-ADMÓN. LOCAL PARA FINANCIAR P.O.L.										
	79101	SUBV.U.E.(FEDER)ACTUAL.ENCUESTA INF.EQUIPAMIENTO LOCAL										
	87000	REMANENTE DE TESORERÍA PARA GASTOS GENERALES		22.272.065,46	22.272.065,46							-22.272.065,46
	87010	REMANENTE DE TESORERÍA PARA GASTOS CON		5.246.512,68	5.246.512,68							-5.246.512,68
		Suma	334.617.355,00	34.417.967,08	369.035.322,08	367.234.100,59	2.067.358,89		365.166.741,70	364.680.495,86	486.245,84	-3.868.580,38

Documento adaptado electrónicamente para ser publicado de conformidad con lo previsto en la LOPD-GDD. Imprenta Provincial de la Diputación de Alicante. Servicio de Transparencia, BOP e Imprenta



III. RESULTADO PRESUPUESTARIO **EJERCICIO 2025**

CONCEPTOS	DERECHOS RECONOCIDOS NETOS	OBLIGACIONES RECONOCIDAS NETAS	AJUSTES	RESULTADO PRESUPUESTARIO
a. Operaciones corrientes	360.720.455,91	224.938.406,45		135.782.049,46
b) Operaciones de capital	4.446.285,79	50.689.365,34		-46.243.079,55
1.Total operaciones no financieras (a+b)	365.166.741,70	275.627.771,79		89.538.969,91
c) Activos financieros				
d) Pasivos financieros				
2. Total operaciones financieras (c+d)				
I. RESULTADO PRESUPUESTARIO DEL EJERCICIO (I=1+2)	365.166.741,70	275.627.771,79		89.538.969,91
AJUSTES				
3. Créditos gastados financiados con remanente de tesorería para gastos generales			19.834.187,36	
4. Desviaciones de financiación negativas del ejercicio			2.849.097,07	
5. Desviaciones de financiación positivas del ejercicio			3.504.538,97	
II. TOTAL AJUSTES (II=3+4-5)			19.178.745,46	
RESULTADO PRESUPUESTARIO AJUSTADO (I+II)				108.717.715,37

Resumen Electrónico:

Documento adaptado electrónicamente para ser publicado de conformidad con lo previsto en la LOPD-GDD. Imprenta Provincial de la Diputación de Alicante. Servicio de Transparencia, BOP e Imprenta

ESTADO DE LIQUIDACIÓN DEL PRESUPUESTO DE GASTOS: RESUMEN POR CLASIFICACIÓN ECONÓMICA

Capítulo: 1 GASTOS DE PERSONAL.

ARTÍCULO	CONCEPTO / SUBCONCEPTO		CRÉDITOS PRESUPUESTARIOS			GASTOS COMPROMET.	OBLIGACIONES RECONOCIDAS NETAS	PAGOS	OBLIGACIONES PENDIENTES DE PAGO A 31 DE DICIEMBRE	REMANENTES DE CRÉDITO
			INICIALES	MODIFICACIONES	DEFINITIVAS					
10	Órganos de gobierno y personal directivo.									
	100	Retrib. básicas y otras remun. de miembros de órganos gob.								
	10000	Retribuciones básicas.	1.997.431,38	-19.000,00	1.978.431,38	1.924.273,55	1.924.273,55	1.924.273,55		54.157,83
	10001	Otras remuneraciones.	14.000,00		14.000,00					14.000,00
		Total Concepto	2.011.431,38	-19.000,00	1.992.431,38	1.924.273,55	1.924.273,55	1.924.273,55		68.157,83
		Total Artículo.	2.011.431,38	-19.000,00	1.992.431,38	1.924.273,55	1.924.273,55	1.924.273,55		68.157,83
11	Personal eventual.									
	110	Retrib. básicas y otras remuneraciones de personal eventual.								
	11000	Retribuciones básicas.	1.416.540,72	-140.000,00	1.276.540,72	1.196.581,83	1.196.581,83	1.196.581,83		79.958,89
	11002	Otras remuneraciones.	8.000,00		8.000,00					8.000,00
		Total Concepto	1.424.540,72	-140.000,00	1.284.540,72	1.196.581,83	1.196.581,83	1.196.581,83		87.958,89
		Total Artículo.	1.424.540,72	-140.000,00	1.284.540,72	1.196.581,83	1.196.581,83	1.196.581,83		87.958,89
12	Personal Funcionario.									
	120	Retribuciones básicas.								
	12000	Sueldos del Grupo A1.	2.440.907,16	-212.000,00	2.228.907,16	2.075.894,53	2.075.894,53	2.075.894,53		153.012,63
	12001	Sueldos del Grupo A2.	4.264.049,44	-521.000,00	3.743.049,44	3.351.293,80	3.351.293,80	3.351.293,80		391.755,64
	12003	Sueldos del Grupo C1.	3.169.541,52	-367.502,86	2.802.038,66	2.410.647,74	2.410.647,74	2.410.647,74		391.390,92
	12004	Sueldos del Grupo C2.	4.841.626,78	-255.116,04	4.586.510,74	4.367.115,11	4.367.115,11	4.367.115,11		219.395,63
	12005	Sueldos del Grupo E.	2.316.471,56	-163.000,00	2.153.471,56	2.039.979,64	2.039.979,64	2.039.979,64		113.491,92
	12006	Trienios.	3.004.474,95	-22.001,10	2.982.473,85	2.859.305,29	2.859.305,29	2.859.305,29		123.168,56
	12009	Otras retribuciones básicas.	93.000,00		93.000,00					93.000,00
		Total Concepto	20.130.071,41	-1.540.620,00	18.589.451,41	17.104.236,11	17.104.236,11	17.104.236,11		1.485.215,30
	121	Retribuciones complementarias.								
	12100	Complemento de destino.	10.470.137,58	-1.009.450,15	9.460.687,43	8.651.223,33	8.651.223,33	8.651.223,33		809.464,10

Documento adaptado electrónicamente para ser publicado de conformidad con lo previsto en la LOPD-GDD. Imprenta Provincial de la Diputación de Alicante. Servicio de Transparencia, BOP e Imprenta

ESTADO DE LIQUIDACIÓN DEL PRESUPUESTO DE GASTOS: RESUMEN POR CLASIFICACIÓN ECONÓMICA

Capítulo: 1 GASTOS DE PERSONAL.

ARTÍCULO	CONCEPTO / SUBCONCEPTO		CRÉDITOS PRESUPUESTARIOS			GASTOS COMPROMET.	OBLIGACIONES RECONOCIDAS NETAS	PAGOS	OBLIGACIONES PENDIENTES DE PAGO A 31 DE DICIEMBRE	REMANENTES DE CRÉDITO
			INICIALES	MODIFICACIONES	DEFINITIVAS					
	12101	Complemento específico.	16.960.057,20	-1.826.312,00	15.133.745,20	13.996.388,36	13.996.388,36	13.996.388,36		1.137.356,84
	12103	Otros complementos.	7.372.991,32	168.109,68	7.541.101,00	6.788.617,41	6.788.617,41	6.788.617,41		752.483,59
		Total Concepto	34.803.186,10	-2.667.652,47	32.135.533,63	29.436.229,10	29.436.229,10	29.436.229,10		2.699.304,53
	127	Contribuciones a planes y fondos de pensiones.								
	12700	CONTRIBUCIONES A PLANES Y FONDOS DE PENSIONES.	99.642,75	57.435,74	157.078,49	175.379,85	175.379,85		175.379,85	-18.301,36
		Total Concepto	99.642,75	57.435,74	157.078,49	175.379,85	175.379,85		175.379,85	-18.301,36
		Total Artículo.	55.032.900,26	-4.150.836,73	50.882.063,53	46.715.845,06	46.715.845,06	46.540.465,21	175.379,85	4.166.218,47
13	Personal Laboral.									
	130	Laboral Fijo.								
	13000	Retribuciones básicas.	103.572,54		103.572,54	63.350,60	63.350,60	63.350,60		40.221,94
	13002	Otras remuneraciones.	128.767,62		128.767,62	73.822,14	73.822,14	73.822,14		54.945,48
		Total Concepto	232.340,16		232.340,16	137.172,74	137.172,74	137.172,74		95.167,42
	131	Laboral temporal.								
	13100	LABORAL TEMPORAL	763.619,00	3.246.531,00	4.010.150,00	3.515.399,99	3.515.399,99	3.515.399,99		494.750,01
	13102	otras remuneraciones	50.000,00	45.000,00	95.000,00	208.414,55	208.414,55	208.414,55		-113.414,55
	13103	OTRAS REMUNERACIONES	766.260,13	958.209,41	1.724.469,54	1.711.613,35	1.711.613,35	1.711.613,35		12.856,19
	13104	LABORAL INDEFINIDO NO FIJO	32,00		32,00					32,00
	13106		45.000,00		45.000,00					45.000,00
		Total Concepto	1.624.911,13	4.249.740,41	5.874.651,54	5.435.427,89	5.435.427,89	5.435.427,89		439.223,65
	137	Contribuciones a planes y fondos de pensiones.								
	13700	CONTRIBUCIONES A PLANES Y FONDOS DE PENSIONES.	11.839,98	6.824,76	18.664,74	358,65	358,65		358,65	18.306,09
		Total Concepto	11.839,98	6.824,76	18.664,74	358,65	358,65		358,65	18.306,09
		Total Artículo.	1.869.091,27	4.256.565,17	6.125.656,44	5.572.959,28	5.572.959,28	5.572.600,63	358,65	552.697,16
14	Otro personal.									

Documento adaptado electrónicamente para ser publicado de conformidad con lo previsto en la LOPD-GDD. Imprenta Provincial de la Diputación de Alicante. Servicio de Transparencia, BOP e Imprenta

ESTADO DE LIQUIDACIÓN DEL PRESUPUESTO DE GASTOS: RESUMEN POR CLASIFICACIÓN ECONÓMICA

Capítulo: 1 GASTOS DE PERSONAL.

ARTÍCULO	CONCEPTO / SUBCONCEPTO		CRÉDITOS PRESUPUESTARIOS			GASTOS COMPROMET.	OBLIGACIONES RECONOCIDAS NETAS	PAGOS	OBLIGACIONES PENDIENTES DE PAGO A 31 DE DICIEMBRE	REMANENTES DE CRÉDITO
			INICIALES	MODIFICACIONES	DEFINITIVAS					
	143	Otro personal.								
	14300	OTRO PERSONAL.	164.000,00		164.000,00	38.033,79	38.033,79	38.033,79		125.966,21
	14301		90.893,58		90.893,58	5.090,42	5.090,42	5.090,42		85.803,16
		Total Concepto	254.893,58		254.893,58	43.124,21	43.124,21	43.124,21		211.769,37
		Total Artículo.	254.893,58		254.893,58	43.124,21	43.124,21	43.124,21		211.769,37
15	Incentivos al rendimiento.									
	150	Productividad.								
	15000	PRODUCTIVIDAD	145.161,18		145.161,18	126.982,70	126.982,70	126.982,70		18.178,48
	15001	PRODUCTIVIDAD	744.768,45		744.768,45	744.762,54	744.762,54	744.762,54		5,91
	15002	PRODUCTIVIDAD	200.000,00	100.000,00	300.000,00	252.553,91	252.553,91	252.553,91		47.446,09
	15003	PRODUCTIVIDAD	726.725,00		726.725,00	465.603,21	465.603,21	465.603,21		261.121,79
		Total Concepto	1.816.654,63	100.000,00	1.916.654,63	1.589.902,36	1.589.902,36	1.589.902,36		326.752,27
	151	Gratificaciones.								
	15100	GRATIFICACIONES	506.170,29	-13.000,00	493.170,29	386.344,85	386.344,85	386.344,85		106.825,44
	15101		71.842,51		71.842,51	39.971,81	39.971,81	39.971,81		31.870,70
		Total Concepto	578.012,80	-13.000,00	565.012,80	426.316,66	426.316,66	426.316,66		138.696,14
		Total Artículo.	2.394.667,43	87.000,00	2.481.667,43	2.016.219,02	2.016.219,02	2.016.219,02		465.448,41
16	Cuotas, prestaciones y gastos soc. a cargo del empleador.									
	160	Cuotas sociales.								
	16000	Seguridad Social.	16.034.106,45		16.034.106,45	15.640.392,17	15.640.392,17	15.640.392,17		393.714,28
		Total Concepto	16.034.106,45		16.034.106,45	15.640.392,17	15.640.392,17	15.640.392,17		393.714,28
	162	Gastos sociales del personal.								
	16200	Formación y perfeccionamiento del personal.	13.000,00	4.000,00	17.000,00	10.069,69	10.069,69	9.524,11	545,58	6.930,31
	16202	Transporte de personal.	19.000,00		19.000,00	11.021,01	11.021,01	11.021,01		7.978,99

Documento adaptado electrónicamente para ser publicado de conformidad con lo previsto en la LOPD-GDD. Imprenta Provincial de la Diputación de Alicante. Servicio de Transparencia, BOP e Imprenta

ESTADO DE LIQUIDACIÓN DEL PRESUPUESTO DE GASTOS: RESUMEN POR CLASIFICACIÓN ECONÓMICA

Capítulo: 1 GASTOS DE PERSONAL.

ARTÍCULO	CONCEPTO / SUBCONCEPTO		CRÉDITOS PRESUPUESTARIOS			GASTOS COMPROMET.	OBLIGACIONES RECONOCIDAS NETAS	PAGOS	OBLIGACIONES PENDIENTES DE PAGO A 31 DE DICIEMBRE	REMANENTES DE CRÉDITO
			INICIALES	MODIFICACIONES	DEFINITIVAS					
	16204	Acción social.	564.710,00	-27.629,00	537.081,00	522.755,28	522.755,28	522.755,28		14.325,72
	16205	Seguros.	138.000,00	-33.055,80	104.944,20	104.944,20	93.816,87	93.816,87		11.127,33
	16209	Otros gastos sociales.	150.082,00	-3.575,70	146.506,30	146.461,75	89.306,30	89.306,30		57.200,00
		Total Concepto	884.792,00	-60.260,50	824.531,50	795.251,93	726.969,15	726.423,57	545,58	97.562,35
		Total Artículo.	16.918.898,45	-60.260,50	16.858.637,95	16.435.644,10	16.367.361,32	16.366.815,74	545,58	491.276,63
		Total Capítulo	79.906.423,09	-26.532,06	79.879.891,03	73.904.647,05	73.836.364,27	73.660.080,19	176.284,08	6.043.526,76

Documento adaptado electrónicamente para ser publicado de conformidad con lo previsto en la LOPD-GDD. Imprenta Provincial de la Diputación de Alicante. Servicio de Transparencia, BOP e Imprenta

ESTADO DE LIQUIDACIÓN DEL PRESUPUESTO DE GASTOS: RESUMEN POR CLASIFICACIÓN ECONÓMICA

Capítulo: 2 GASTOS CORRIENTES EN BIENES Y SERVICIOS.

ARTÍCULO	CONCEPTO / SUBCONCEPTO		CRÉDITOS PRESUPUESTARIOS			GASTOS COMPROMET.	OBLIGACIONES RECONOCIDAS NETAS	PAGOS	OBLIGACIONES PENDIENTES DE PAGO A 31 DE DICIEMBRE	REMANENTES DE CRÉDITO
			INICIALES	MODIFICACIONES	DEFINITIVAS					
20	Arrendamientos y cánones.									
	202	Arrendamientos de edificios y otras construcciones.								
	20200	ARRENDAMIENTOS DE EDIFICIOS Y OTRAS CONSTRUCCIONES	718.212,41	-107.670,99	610.541,42	421.692,58	419.363,48	419.363,48		191.177,94
		Total Concepto	718.212,41	-107.670,99	610.541,42	421.692,58	419.363,48	419.363,48		191.177,94
	203	Arrendamientos de maquinaria, instalaciones y utillaje.								
	20300	ARRENDAMIENTOS DE MAQUINARIA,INSTALACIONES Y UTILLAJE	5.100,00		5.100,00	3.232,75	3.232,75	3.232,75		1.867,25
		Total Concepto	5.100,00		5.100,00	3.232,75	3.232,75	3.232,75		1.867,25
	204	Arrendamientos de material de transporte.								
	20400	ARRENDAMIENTOS DE MATERIAL DE TRANSPORTE	6.000,00		6.000,00	3.358,91	3.358,91	3.358,91		2.641,09
		Total Concepto	6.000,00		6.000,00	3.358,91	3.358,91	3.358,91		2.641,09
		Total Artículo.	729.312,41	-107.670,99	621.641,42	428.284,24	425.955,14	425.955,14		195.686,28
21	Reparaciones, mantenimiento y conservación.									
	210	Infraestructuras y bienes naturales.								
	21000	INFRAESTRUCTURAS Y BIENES NATURALES	2.000.086,00		2.000.086,00	1.953.353,50	1.829.996,15	1.829.996,15		170.089,85
	21001	INFRAESTRUCTURAS Y BIENES NATURALES	7.914.093,89		7.914.093,89	7.864.115,18	7.841.938,39	7.841.938,39		72.155,50
		Total Concepto	9.914.179,89		9.914.179,89	9.817.468,68	9.671.934,54	9.671.934,54		242.245,35
	212	Edificios y otras construcciones.								
	21200	EDIFICIOS Y OTRAS CONSTRUCCIONES	523.802,00	20.000,00	543.802,00	447.795,71	428.966,30	428.966,30		114.835,70
	21201	EDIFICIOS Y OTRAS CONSTRUCCIONES	326.250,00		326.250,00	270.000,37	268.622,50	244.444,58	24.177,92	57.627,50
		Total Concepto	850.052,00	20.000,00	870.052,00	717.796,08	697.588,80	673.410,88	24.177,92	172.463,20
	213	Maquinaria, instalaciones técnicas y utillaje.								
	21300	MAQUINARIA, INSTALACIONES TÉCNICAS Y UTILLAJE	1.524.825,49	-4.168,29	1.520.657,20	964.765,95	825.940,16	825.940,16		694.717,04

Documento adaptado electrónicamente para ser publicado de conformidad con lo previsto en la LOPD-GDD. Imprenta Provincial de la Diputación de Alicante. Servicio de Transparencia, BOP e Imprenta

ESTADO DE LIQUIDACIÓN DEL PRESUPUESTO DE GASTOS: RESUMEN POR CLASIFICACIÓN ECONÓMICA

Capítulo: 2 GASTOS CORRIENTES EN BIENES Y SERVICIOS.

ARTÍCULO	CONCEPTO / SUBCONCEPTO		CRÉDITOS PRESUPUESTARIOS			GASTOS COMPROMET.	OBLIGACIONES RECONOCIDAS NETAS	PAGOS	OBLIGACIONES PENDIENTES DE PAGO A 31 DE DICIEMBRE	REMANENTES DE CRÉDITO
			INICIALES	MODIFICACIONES	DEFINITIVAS					
	21301	MAQUINARIA, INSTALACIONES TÉCNICAS Y UTILLAJE	41.000,00		41.000,00	38.762,77	33.499,28	33.499,28		7.500,72
	21302	MAQUINARIA, INSTALACIONES TÉCNICAS Y UTILLAJE	34.000,00	2.830,00	36.830,00	25.411,26	25.411,14	25.411,14		11.418,86
		Total Concepto	1.599.825,49	-1.338,29	1.598.487,20	1.028.939,98	884.850,58	884.850,58		713.636,62
	214	Elementos de transporte.								
	21400	ELEMENTOS DE TRANSPORTES	125.000,00		125.000,00	115.356,54	109.486,78	109.486,78		15.513,22
		Total Concepto	125.000,00		125.000,00	115.356,54	109.486,78	109.486,78		15.513,22
	215	Mobiliario.								
	21500	MOBILIARIO	14.000,00		14.000,00	2.931,37	2.434,71	2.434,71		11.565,29
		Total Concepto	14.000,00		14.000,00	2.931,37	2.434,71	2.434,71		11.565,29
	216	Equipos para procesos de información.								
	21600	EQUIPOS PARA PROCESOS DE INFORMACIÓN	513.191,78		513.191,78	421.257,24	321.062,85	321.062,85		192.128,93
		Total Concepto	513.191,78		513.191,78	421.257,24	321.062,85	321.062,85		192.128,93
	219	Otro inmovilizado material.								
	21900	OTRO INMOVILIZADO MATERIAL	45.400,00	-11.066,61	34.333,39	29.319,00	29.199,52	29.199,52		5.133,87
		Total Concepto	45.400,00	-11.066,61	34.333,39	29.319,00	29.199,52	29.199,52		5.133,87
		Total Artículo.	13.061.649,16	7.595,10	13.069.244,26	12.133.068,89	11.716.557,78	11.692.379,86	24.177,92	1.352.686,48
22	Material, suministros y otros.									
	220	Material de oficina.								
	22000	Ordinario no inventariable.	67.000,00		67.000,00	40.718,28	27.771,16	27.771,16		39.228,84
	22001	Prensa, revistas, libros y otras publicaciones.	191.313,75	-2.500,00	188.813,75	105.655,06	103.968,39	103.049,01	919,38	84.845,36
	22002	Material informático no inventariable.	93.489,85		93.489,85	76.021,44	56.534,36	56.534,36		36.955,49
		Total Concepto	351.803,60	-2.500,00	349.303,60	222.394,78	188.273,91	187.354,53	919,38	161.029,69
	221	Suministros.								

Documento adaptado electrónicamente para ser publicado de conformidad con lo previsto en la LOPD-GDD. Imprenta Provincial de la Diputación de Alicante. Servicio de Transparencia, BOP e Imprenta

ESTADO DE LIQUIDACIÓN DEL PRESUPUESTO DE GASTOS: RESUMEN POR CLASIFICACIÓN ECONÓMICA

Capítulo: 2 GASTOS CORRIENTES EN BIENES Y SERVICIOS.

ARTÍCULO	CONCEPTO / SUBCONCEPTO		CRÉDITOS PRESUPUESTARIOS			GASTOS COMPROMET.	OBLIGACIONES RECONOCIDAS NETAS	PAGOS	OBLIGACIONES PENDIENTES DE PAGO A 31 DE DICIEMBRE	REMANENTES DE CRÉDITO
			INICIALES	MODIFICACIONES	DEFINITIVAS					
	22100	Energía eléctrica.	1.344.924,94		1.344.924,94	1.226.493,88	914.798,14	914.798,14		430.126,80
	22101	Agua.	521.500,00		521.500,00	431.681,33	359.714,40	358.638,59	1.075,81	161.785,60
	22102	Gas.	511.500,00		511.500,00	405.226,24	214.173,76	214.173,76		297.326,24
	22103	Combustibles y carburantes.	679.100,00	1.200,00	680.300,00	622.041,43	267.442,73	267.412,72	30,01	412.857,27
	22104	Vestuario.	256.390,00	-3.029,89	253.360,11	99.290,96	94.414,06	94.414,06		158.946,05
	22105	Productos alimenticios.	2.255.000,00		2.255.000,00	1.815.300,22	1.330.351,71	1.330.351,71		924.648,29
	22106	Productos farmacéuticos y material sanitario.	130.000,00		130.000,00	102.717,30	49.191,42	49.191,42		80.808,58
	22110	Productos de limpieza y aseo.	213.000,00	-17.024,21	195.975,79	169.153,41	105.197,11	105.197,11		90.778,68
	22111	Sumin. de repuestos de maquinaria, utillaje y elemtos tpte.	40.000,00		40.000,00	33.474,92	27.416,99	27.416,99		12.583,01
	22112	Sumin. de material electrónico, eléctrico y de telecomunic.	21.000,00		21.000,00					21.000,00
	22199	Otros suministros.	738.439,60	32.163,61	770.603,21	596.763,66	487.375,11	487.375,11		283.228,10
		Total Concepto	6.710.854,54	13.309,51	6.724.164,05	5.502.143,35	3.850.075,43	3.848.969,61	1.105,82	2.874.088,62
	222	Comunicaciones.								
	22200	Servicios de Telecomunicaciones.	815.536,26	101.624,31	917.160,57	739.728,19	687.136,90	687.136,90		230.023,67
	22201	Postales.	29.447,00	3.029,89	32.476,89	32.476,89	23.504,30	23.504,30		8.972,59
	22299	Otros gastos en comunicaciones.	1.465,00		1.465,00	1.432,26	424,01	424,01		1.040,99
		Total Concepto	846.448,26	104.654,20	951.102,46	773.637,34	711.065,21	711.065,21		240.037,25
	223	Transportes.								
	22300	TRANSPORTES	192.000,00		192.000,00	177.679,04	166.716,84	165.994,46	722,38	25.283,16
		Total Concepto	192.000,00		192.000,00	177.679,04	166.716,84	165.994,46	722,38	25.283,16
	224	Primas de seguros.								
	22400	PRIMAS DE SEGUROS	921.000,00	102.931,23	1.023.931,23	972.418,69	972.418,69	972.418,69		51.512,54
		Total Concepto	921.000,00	102.931,23	1.023.931,23	972.418,69	972.418,69	972.418,69		51.512,54
	225	Tributos.								

Documento adaptado electrónicamente para ser publicado de conformidad con lo previsto en la LOPD-GDD. Imprenta Provincial de la Diputación de Alicante. Servicio de Transparencia, BOP e Imprenta

ESTADO DE LIQUIDACIÓN DEL PRESUPUESTO DE GASTOS: RESUMEN POR CLASIFICACIÓN ECONÓMICA

Capítulo: 2 GASTOS CORRIENTES EN BIENES Y SERVICIOS.

ARTÍCULO	CONCEPTO / SUBCONCEPTO		CRÉDITOS PRESUPUESTARIOS			GASTOS COMPROMET.	OBLIGACIONES RECONOCIDAS NETAS	PAGOS	OBLIGACIONES PENDIENTES DE PAGO A 31 DE DICIEMBRE	REMANENTES DE CRÉDITO
			INICIALES	MODIFICACIONES	DEFINITIVAS					
	22500	Tributos estatales.	10.000,00		10.000,00	4.755,00	4.755,00	4.755,00		5.245,00
	22501	Tributos de las Comunidades Autónomas.	2.200,00		2.200,00	418,03	418,03	418,03		1.781,97
	22502	Tributos de las Entidades locales.	505.000,00		505.000,00	434.741,21	434.168,16	434.168,16		70.831,84
		Total Concepto	517.200,00		517.200,00	439.914,24	439.341,19	439.341,19		77.858,81
	226	GASTOS DIVERSOS								
	22601	Atenciones protocolarias y representativas.	85.000,00	15.000,00	100.000,00	74.332,67	46.754,17	46.154,17	600,00	53.245,83
	22602	Publicidad y propaganda.	1.600.487,37	20,06	1.600.507,43	1.550.196,29	1.456.418,63	1.456.418,63		144.088,80
	22603	Publicación en Diarios Oficiales.	1.300,00		1.300,00	928,24	928,24	928,24		371,76
	22604	Jurídicos, contenciosos.	21.500,00	20.000,00	41.500,00	5.109,25	5.109,25	5.109,25		36.390,75
	22606	Reuniones, conferencias y cursos.	476.500,00	-85.000,00	391.500,00	213.027,31	208.339,43	208.339,43		183.160,57
	22609	Actividades culturales y deportivas	1.444.490,00	238.859,18	1.683.349,18	1.550.779,32	1.439.779,16	1.439.779,16		243.570,02
	22699	Otros gastos diversos	3.980.344,71	283.915,24	4.264.259,95	2.838.385,30	2.117.979,97	2.110.234,47	7.745,50	2.146.279,98
		Total Concepto	7.609.622,08	472.794,48	8.082.416,56	6.232.758,38	5.275.308,85	5.266.963,35	8.345,50	2.807.107,71
	227	Trabajos realizados por otras empresas y profesionales.								
	22700	Limpieza y aseo.	5.969.123,00	-101.473,00	5.867.650,00	5.186.062,24	4.821.487,99	4.821.487,99		1.046.162,01
	22701	Seguridad.	3.236.302,00	7.000,00	3.243.302,00	3.191.902,21	3.109.318,51	3.109.318,51		133.983,49
	22702	Valoraciones y peritajes.	10.100,00		10.100,00	2.723,59	2.723,59	2.723,59		7.376,41
	22706	Estudios y trabajos técnicos.	7.198.934,28	664.109,29	7.863.043,57	5.535.148,56	3.185.027,80	3.185.027,80		4.678.015,77
	22799	Otros trabajos realizados por otras empresas y profes.	1.240.044,25	-181.010,79	1.059.033,46	882.940,51	729.671,21	729.671,21		329.362,25
		Total Concepto	17.654.503,53	388.625,50	18.043.129,03	14.798.777,11	11.848.229,10	11.848.229,10		6.194.899,93
		Total Artículo.	34.803.432,01	1.079.814,92	35.883.246,93	29.119.722,93	23.451.429,22	23.440.336,14	11.093,08	12.431.817,71
23	Indemnizaciones por razón del servicio.									
	230	Dietas.								
	23000	De los miembros de los órganos de gobierno.	30.000,00		30.000,00	3.373,81	3.373,81	2.515,31	858,50	26.626,19

Documento adaptado electrónicamente para ser publicado de conformidad con lo previsto en la LOPD-GDD. Imprenta Provincial de la Diputación de Alicante. Servicio de Transparencia, BOP e Imprenta

ESTADO DE LIQUIDACIÓN DEL PRESUPUESTO DE GASTOS: RESUMEN POR CLASIFICACIÓN ECONÓMICA

Capítulo: 2 GASTOS CORRIENTES EN BIENES Y SERVICIOS.

ARTÍCULO	CONCEPTO / SUBCONCEPTO		CRÉDITOS PRESUPUESTARIOS			GASTOS COMPROMET.	OBLIGACIONES RECONOCIDAS NETAS	PAGOS	OBLIGACIONES PENDIENTES DE PAGO A 31 DE DICIEMBRE	REMANENTES DE CRÉDITO
			INICIALES	MODIFICACIONES	DEFINITIVAS					
	23020	Del personal no directivo.	87.934,00	5.500,00	93.434,00	48.748,61	48.748,61	48.040,66	707,95	44.685,39
		Total Concepto	117.934,00	5.500,00	123.434,00	52.122,42	52.122,42	50.555,97	1.566,45	71.311,58
	231	Locomoción.								
	23100	De los miembros de los órganos de gobierno.	125.000,00		125.000,00	72.391,90	72.391,90	71.005,42	1.386,48	52.608,10
	23120	Del personal no directivo.	60.600,00	1.000,00	61.600,00	39.570,42	39.570,42	39.277,11	293,31	22.029,58
		Total Concepto	185.600,00	1.000,00	186.600,00	111.962,32	111.962,32	110.282,53	1.679,79	74.637,68
	233	Otras indemnizaciones.								
	23300	OTRAS INDEMNIZACIONES	200.380,00		200.380,00	143.085,21	143.085,21	143.045,43	39,78	57.294,79
	23301	OTRAS INDEMNIZACIONES	100,00		100,00					100,00
	23302	OTRAS INDEMNIZACIONES	17.260,00		17.260,00	15.600,00	15.600,00	15.600,00		1.660,00
	23303		17.260,00		17.260,00					17.260,00
		Total Concepto	235.000,00		235.000,00	158.685,21	158.685,21	158.645,43	39,78	76.314,79
		Total Artículo.	538.534,00	6.500,00	545.034,00	322.769,95	322.769,95	319.483,93	3.286,02	222.264,05
		Total Capítulo	49.132.927,58	986.239,03	50.119.166,61	42.003.846,01	35.916.712,09	35.878.155,07	38.557,02	14.202.454,52

Documento adaptado electrónicamente para ser publicado de conformidad con lo previsto en la LOPD-GDD. Imprenta Provincial de la Diputación de Alicante. Servicio de Transparencia, BOP e Imprenta

ESTADO DE LIQUIDACIÓN DEL PRESUPUESTO DE GASTOS: RESUMEN POR CLASIFICACIÓN ECONÓMICA

Capítulo: 3 GASTOS FINANCIEROS.

ARTÍCULO	CONCEPTO / SUBCONCEPTO		CRÉDITOS PRESUPUESTARIOS			GASTOS COMPROMET.	OBLIGACIONES RECONOCIDAS NETAS	PAGOS	OBLIGACIONES PENDIENTES DE PAGO A 31 DE DICIEMBRE	REMANENTES DE CRÉDITO
			INICIALES	MODIFICACIONES	DEFINITIVAS					
31	De préstamos y otras operaciones financieras en euros.									
	310	Intereses.								
	31001	INTERES DE PRÉSTAMOS A C/P.	5.000,00		5.000,00					5.000,00
		Total Concepto	5.000,00		5.000,00					5.000,00
	311	Gastos de formalización, modificación y cancelación.								
	31100	GASTOS DE FORMALIZACIÓN, MODIFICACIÓN Y CANCELACIÓN	100,00		100,00					100,00
		Total Concepto	100,00		100,00					100,00
		Total Artículo.	5.100,00		5.100,00					5.100,00
35	Intereses de demora y otros gastos financieros.									
	352	Intereses de demora.								
	35200	INTERESES DE DEMORA	20.000,00		20.000,00	1.726,48	1.726,48	1.726,48		18.273,52
		Total Concepto	20.000,00		20.000,00	1.726,48	1.726,48	1.726,48		18.273,52
	359	Otros gastos financieros.								
	35900		60.000,00		60.000,00	28.033,65	858,53	858,53		59.141,47
		Total Concepto	60.000,00		60.000,00	28.033,65	858,53	858,53		59.141,47
		Total Artículo.	80.000,00		80.000,00	29.760,13	2.585,01	2.585,01		77.414,99
		Total Capítulo	85.100,00		85.100,00	29.760,13	2.585,01	2.585,01		82.514,99

Documento adaptado electrónicamente para ser publicado de conformidad con lo previsto en la LOPD-GDD. Imprenta Provincial de la Diputación de Alicante. Servicio de Transparencia, BOP e Imprenta

ESTADO DE LIQUIDACIÓN DEL PRESUPUESTO DE GASTOS: RESUMEN POR CLASIFICACIÓN ECONÓMICA

Capítulo: 4 TRANSFERENCIAS CORRIENTES.

ARTÍCULO	CONCEPTO / SUBCONCEPTO		CRÉDITOS PRESUPUESTARIOS			GASTOS COMPROMET.	OBLIGACIONES RECONOCIDAS NETAS	PAGOS	OBLIGACIONES PENDIENTES DE PAGO A 31 DE DICIEMBRE	REMANENTES DE CRÉDITO
			INICIALES	MODIFICACIONES	DEFINITIVAS					
41	A Organismos Autónomos de la Entidad Local.									
	410	A ORGANISMOS AUTÓNOMOS DE LA ENTIDAD LOCAL								
	41000	A ORGANISMOS AUTÓNOMOS DE LA ENTIDAD LOCAL	9.924.835,64		9.924.835,64	8.380.835,64	8.380.835,64	8.380.835,64		1.544.000,00
		Total Concepto	9.924.835,64		9.924.835,64	8.380.835,64	8.380.835,64	8.380.835,64		1.544.000,00
		Total Artículo.	9.924.835,64		9.924.835,64	8.380.835,64	8.380.835,64	8.380.835,64		1.544.000,00
42	A la Administración del Estado.									
	421	A Organismos Autónomos yAgencias estatales.								
	42110	A otros organismos autónomos.	596.552,62	12.056,71	608.609,33	608.609,33	606.489,92	606.489,92		2.119,41
		Total Concepto	596.552,62	12.056,71	608.609,33	608.609,33	606.489,92	606.489,92		2.119,41
		Total Artículo.	596.552,62	12.056,71	608.609,33	608.609,33	606.489,92	606.489,92		2.119,41
45	A Comunidades Autónomas.									
	451	A Organismos Autónomos y agencias de las CC.AA.								
	45100	A Organismos Autónomos y agencias de las CC.AA.	6.000,00		6.000,00	6.000,00	6.000,00	6.000,00		
		Total Concepto	6.000,00		6.000,00	6.000,00	6.000,00	6.000,00		
	453	A soc merc,entid púb emp y otros organ públic dep. de CC.AA								
	45390	Otras sub a soc merc,entid públic empr y otros o.p.dep de CA	590.201,18	-8.000,00	582.201,18	582.201,18	532.127,25	502.127,25	30.000,00	50.073,93
		Total Concepto	590.201,18	-8.000,00	582.201,18	582.201,18	532.127,25	502.127,25	30.000,00	50.073,93
		Total Artículo.	596.201,18	-8.000,00	588.201,18	588.201,18	538.127,25	508.127,25	30.000,00	50.073,93
46	A Entidades Locales.									
	462	A Ayuntamientos.								
	46200	A AYUNTAMIENTOS.	5.916.145,52	-28.817,36	5.887.328,16	5.484.040,84	4.991.346,60	4.964.929,05	26.417,55	895.981,56
	46201	A AYUNTAMIENTOS.	1.899.147,79	15.105.940,82	17.005.088,61	16.946.172,62	16.689.116,40	16.688.274,15	842,25	315.972,21
	46202	A AYUNTAMIENTOS.	466.100,00	763.134,38	1.229.234,38	1.245.236,49	1.212.296,53	1.212.296,53		16.937,85

Documento adaptado electrónicamente para ser publicado de conformidad con lo previsto en la LOPD-GDD. Imprenta Provincial de la Diputación de Alicante. Servicio de Transparencia, BOP e Imprenta

ESTADO DE LIQUIDACIÓN DEL PRESUPUESTO DE GASTOS: RESUMEN POR CLASIFICACIÓN ECONÓMICA

Capítulo: 4 TRANSFERENCIAS CORRIENTES.

ARTÍCULO	CONCEPTO / SUBCONCEPTO		CRÉDITOS PRESUPUESTARIOS			GASTOS COMPROMET.	OBLIGACIONES RECONOCIDAS NETAS	PAGOS	OBLIGACIONES PENDIENTES DE PAGO A 31 DE DICIEMBRE	REMANENTES DE CRÉDITO
			INICIALES	MODIFICACIONES	DEFINITIVAS					
	46203	A AYUNTAMIENTOS	2.000.000,00	-60.119,00	1.939.881,00	1.935.413,11	1.256.074,52	1.256.074,52		683.806,48
	46204	A AYUNTAMIENTOS.	380.000,00		380.000,00	379.997,28	344.477,38	344.477,38		35.522,62
	46205	A AYUNTAMIENTOS.	3.020.000,00	41.591,55	3.061.591,55	3.054.011,46	2.974.947,72	2.970.151,72	4.796,00	86.643,83
	46207	A AYUNTAMIENTOS.	150.000,00	23.000,00	173.000,00	161.708,85	135.114,14	135.114,14		37.885,86
	46208	A AYUNTAMIENTOS	285.000,00		285.000,00	284.982,34	278.347,23	278.347,23		6.652,77
	46209	A AYUNTAMIENTOS	122.073,00	-4.000,00	118.073,00	114.072,26	107.572,26	107.572,26		10.500,74
	46210	A AYUNTAMIENTOS	407.533,00	-90.780,96	316.752,04	316.751,51	302.150,20	302.150,20		14.601,84
	46212	A AYUNTAMIENTOS	128.761,00		128.761,00	128.760,47	96.243,50	96.243,50		32.517,50
	46213	A AYUNTAMIENTOS	155.512,00		155.512,00	155.511,20	120.309,95	120.309,95		35.202,05
	46214	A AYUNTAMIENTOS	234.738,00		234.738,00	234.737,98	193.134,80	193.134,80		41.603,20
	46215	A AYUNTAMIENTOS	208.348,00		208.348,00	208.347,89	158.131,08	158.131,08		50.216,92
	46216	A Ayuntamientos.	259.502,00		259.502,00	259.501,61	223.718,70	223.718,70		35.783,30
	46217	A Ayuntamientos.	293.271,00		293.271,00	293.270,06	216.764,82	216.764,82		76.506,18
	46218	A Ayuntamientos.	275.255,00		275.255,00	275.254,22	212.832,25	212.832,25		62.422,75
	46219	A Ayuntamientos.	269.645,00		269.645,00	269.644,34	221.674,44	221.674,44		47.970,56
	46220	A AYUNTAMIENTOS	316.970,00		316.970,00	316.969,65	240.935,83	240.935,83		76.034,17
	46221	A AYUNTAMIENTOS	282.053,00		282.053,00	282.052,07	208.473,27	208.473,27		73.579,73
	46222	A AYUNTAMIENTOS	360.746,00		360.746,00	360.745,70	269.242,24	269.242,24		91.503,76
	46223	A Ayuntamientos.	402.740,00	-17.732,00	385.008,00	380.433,41	284.501,25	284.501,25		100.506,75
	46224	A AYUNTAMIENTOS	268.868,00		268.868,00	268.867,90	226.692,55	226.692,55		42.175,45
	46226	A AYUNTAMIENTOS	100,00		100,00					100,00
	46250	A AYUNTAMIENTOS	1.973.883,82	1.706.713,76	3.680.597,58	2.388.782,82	1.046.660,73	947.971,23	98.689,50	2.633.936,85
	46251	A Ayuntamientos.	961.835,86	-5.638,91	956.196,95	418.480,88	251.786,37	251.786,37		704.410,58
	46252	A AYUNTAMIENTOS	1.493.718,18	-43.294,89	1.450.423,29	186.390,12	74.536,57	74.536,57		1.375.886,72
	46257		5.000,00		5.000,00	4.997,30				5.000,00
	46294	A AYUNTAMIENTOS	340.214,00		340.214,00	340.213,19	251.461,93	251.461,93		88.752,07

Documento adaptado electrónicamente para ser publicado de conformidad con lo previsto en la LOPD-GDD. Imprenta Provincial de la Diputación de Alicante. Servicio de Transparencia, BOP e Imprenta

ESTADO DE LIQUIDACIÓN DEL PRESUPUESTO DE GASTOS: RESUMEN POR CLASIFICACIÓN ECONÓMICA

Capítulo: 4 TRANSFERENCIAS CORRIENTES.

ARTÍCULO	CONCEPTO / SUBCONCEPTO		CRÉDITOS PRESUPUESTARIOS			GASTOS COMPROMET.	OBLIGACIONES RECONOCIDAS NETAS	PAGOS	OBLIGACIONES PENDIENTES DE PAGO A 31 DE DICIEMBRE	REMANENTES DE CRÉDITO
			INICIALES	MODIFICACIONES	DEFINITIVAS					
	46295	A AYUNTAMIENTOS	284.279,00		284.279,00	284.278,71	244.314,09	244.314,09		39.964,91
		Total Concepto	23.161.439,17	17.389.997,39	40.551.436,56	36.979.626,28	32.832.857,35	32.702.112,05	130.745,30	7.718.579,21
	463	A Mancomunidades.								
	46300	A MANCOMUNIDADES.	116.200,00		116.200,00	78.465,67	70.980,85	70.980,85		45.219,15
	46302	A MANCOMUNIDADES.	1.021.384,00		1.021.384,00	1.021.383,79	932.586,71	932.586,71		88.797,29
	46303	A MANCOMUNIDADES.	301.925,00		301.925,00	301.924,29	224.877,58	224.877,58		77.047,42
	46304	A MANCOMUNIDADES.	443.147,00		443.147,00	443.146,03	362.736,26	362.736,26		80.410,74
	46305	A MANCOMUNIDADES.	319.096,00		319.096,00	319.095,50	237.612,18	237.612,18		81.483,82
	46306	A MANCOMUNIDADES	544.674,00		544.674,00	544.673,34	402.584,64	402.584,64		142.089,36
	46307	A Mancomunidades.	699.980,00		699.980,00	686.126,37	505.600,94	505.600,94		194.379,06
	46326		368.348,00		368.348,00	368.347,84	307.659,49	307.659,49		60.688,51
	46350	A Mancomunidades.	7.800,00		7.800,00					7.800,00
		Total Concepto	3.822.554,00		3.822.554,00	3.763.162,83	3.044.638,65	3.044.638,65		777.915,35
	467	A Consorcios.								
	46700	A CONSORCIOS.	44.793.633,98	183.141,05	44.976.775,03	44.976.774,05	44.976.774,05	44.976.774,05		0,98
	46701	A CONSORCIOS.	477.569,88	301.180,00	778.749,88	778.749,48	778.749,48	778.749,48		0,40
	46702	A CONSORCIOS.	275.772,04	155.208,01	430.980,05	429.328,63	429.328,63	429.328,63		1.651,42
	46703	A CONSORCIOS.	145.438,27	-67.159,00	78.279,27	78.279,18	78.279,18	78.279,18		0,09
	46704	A CONSORCIOS.	70.808,70	23.051,00	93.859,70	93.858,93	93.858,93	93.858,93		0,77
	46750	A Consorcios.	7.800,00		7.800,00					7.800,00
		Total Concepto	45.771.022,87	595.421,06	46.366.443,93	46.356.990,27	46.356.990,27	46.356.990,27		9.453,66
	468	A Entidades Locales Menores.								
	46800	A Entidades Locales Menores.	300,00		300,00					300,00
	46850		50.000,00		50.000,00					50.000,00
		Total Concepto	50.300,00		50.300,00					50.300,00

Documento adaptado electrónicamente para ser publicado de conformidad con lo previsto en la LOPD-GDD. Imprenta Provincial de la Diputación de Alicante. Servicio de Transparencia, BOP e Imprenta

ESTADO DE LIQUIDACIÓN DEL PRESUPUESTO DE GASTOS: RESUMEN POR CLASIFICACIÓN ECONÓMICA

Capítulo: 4 TRANSFERENCIAS CORRIENTES.

ARTÍCULO	CONCEPTO / SUBCONCEPTO	CRÉDITOS PRESUPUESTARIOS			GASTOS COMPROMET.	OBLIGACIONES RECONOCIDAS NETAS	PAGOS	OBLIGACIONES PENDIENTES DE PAGO A 31 DE DICIEMBRE	REMANENTES DE CRÉDITO
		INICIALES	MODIFICACIONES	DEFINITIVAS					
	Total Artículo.	72.805.316,04	17.985.418,45	90.790.734,49	87.099.779,38	82.234.486,27	82.103.740,97	130.745,30	8.556.248,22
47	A Empresas privadas.								
	472 Subv para reducir el precio a pagar por los consumidores.								
	47200 SUBV PARA REDUCIR EL PRECIO A PAGAR POR LOS CONSUMIDORES.	154.964,00		154.964,00	145.464,00	128.089,13	121.220,00	6.869,13	26.874,87
	Total Concepto	154.964,00		154.964,00	145.464,00	128.089,13	121.220,00	6.869,13	26.874,87
	Total Artículo.	154.964,00		154.964,00	145.464,00	128.089,13	121.220,00	6.869,13	26.874,87
48	A Familias e Instituciones sin fines de lucro.								
	480 ATENCIONES BENÉFICAS Y ASISTENCIALES								
	48000 ATENCIONES BENÉFICAS Y ASISTENCIALES	4.000,00		4.000,00	4.000,00	4.000,00	4.000,00		
	48001 ATENCIONES BENÉFICAS Y ASISTENCIALES	10.000,00		10.000,00					10.000,00
	48002 ATENCIONES BENÉFICAS Y ASISTENCIALES	3.000,00		3.000,00	3.000,00	3.000,00	3.000,00		
	48003 ATENCIONES BENÉFICAS Y ASISTENCIALES	3.000,00		3.000,00	3.000,00	3.000,00	3.000,00		
	Total Concepto	20.000,00		20.000,00	10.000,00	10.000,00	10.000,00		10.000,00
	481 PREMIOS, BECAS DE ESTUDIOS E INVESTIGACIÓN								
	48100 PREMIOS, BECAS DE ESTUDIOS E INVESTIGACIÓN	327.900,00	-6.800,00	321.100,00	229.453,41	227.721,01	227.721,01		93.378,99
	48101 PREMIOS, BECAS DE ESTUDIOS E INVESTIGACIÓN	435.200,00		435.200,00	422.622,48	422.461,39	422.461,39		12.738,61
	48102 PREMIOS, BECAS DE ESTUDIOS E INVESTIGACIÓN	73.000,00		73.000,00	60.950,00	60.950,00	60.950,00		12.050,00
	48103 PREMIOS, BECAS DE ESTUDIOS E INVESTIGACIÓN	266.000,00		266.000,00	243.856,00	243.856,00	243.856,00		22.144,00
	48104 PREMIOS, BECAS DE ESTUDIOS E INVESTIGACIÓN	50.000,00		50.000,00	50.000,00	50.000,00	50.000,00		
	48105 PREMIOS, BECAS DE ESTUDIOS E INVESTIGACIÓN	50.000,00		50.000,00	50.000,00	47.709,92	47.709,92		2.290,08
	48110 PREMIOS, BECAS DE ESTUDIOS E INVESTIGACIÓN	45.000,00		45.000,00	45.000,00	45.000,00	45.000,00		

Documento adaptado electrónicamente para ser publicado de conformidad con lo previsto en la LOPD-GDD. Imprenta Provincial de la Diputación de Alicante. Servicio de Transparencia, BOP e Imprenta

ESTADO DE LIQUIDACIÓN DEL PRESUPUESTO DE GASTOS: RESUMEN POR CLASIFICACIÓN ECONÓMICA

Capítulo: 4 TRANSFERENCIAS CORRIENTES.

ARTÍCULO	CONCEPTO / SUBCONCEPTO		CRÉDITOS PRESUPUESTARIOS			GASTOS COMPROMET.	OBLIGACIONES RECONOCIDAS NETAS	PAGOS	OBLIGACIONES PENDIENTES DE PAGO A 31 DE DICIEMBRE	REMANENTES DE CRÉDITO
			INICIALES	MODIFICACIONES	DEFINITIVAS					
	Total Concepto		1.247.100,00	-6.800,00	1.240.300,00	1.101.881,89	1.097.698,32	1.097.698,32		142.601,68
	483	A ENTIDADES SIN FINES DE LUCRO								
	48300	A ENTIDADES SIN FINES DE LUCRO	2.463.412,22		2.463.412,22	2.317.351,17	2.224.595,15	2.184.595,15	40.000,00	238.817,07
	48301	A ENTIDADES SIN FINES DE LUCRO	494.600,00	1.321,28	495.921,28	482.609,28	472.728,01	442.728,01	30.000,00	23.193,27
	48302	A ENTIDADES SIN FINES DE LUCRO	860.607,10	-16.667,00	843.940,10	833.172,89	792.172,89	792.172,89		51.767,21
	48303	A ENTIDADES SIN FINES DE LUCRO	327.500,00		327.500,00	327.500,00	320.065,95	320.065,95		7.434,05
	48304	A ENTIDADES SIN FINES DE LUCRO	240.000,00	1.000,00	241.000,00	241.000,00	241.000,00	136.000,00	105.000,00	
	48305	A ENTIDADES SIN FINES DE LUCRO	180.894,00	-130.000,00	50.894,00	50.690,39	50.144,39	50.144,39		749,61
	48306	A ENTIDADES SIN FINES DE LUCRO	242.000,00	-73.000,00	169.000,00	135.259,81	134.259,98	134.259,98		34.740,02
	48307	A ENTIDADES SIN FINES DE LUCRO	219.500,00		219.500,00	219.500,00	219.500,00	219.500,00		
	48308	A ENTIDADES SIN FINES DE LUCRO	161.000,00		161.000,00	161.000,00	161.000,00	161.000,00		
	48309	A ENTIDADES SIN FINES DE LUCRO	94.500,00		94.500,00	94.500,00	94.500,00	94.500,00		
	48310	A ENTIDADES SIN FINES DE LUCRO	312.500,00		312.500,00	297.447,49	285.702,50	285.702,50		26.797,50
	48311	A ENTIDADES SIN FINES DE LUCRO	91.500,00		91.500,00	91.500,00	91.500,00	91.500,00		
	48312	A ENTIDADES SIN FINES DE LUCRO	100.000,00		100.000,00	100.000,00	97.394,32	97.394,32		2.605,68
	48313	A ENTIDADES SIN FINES DE LUCRO	312.000,00		312.000,00	312.000,00	312.000,00	312.000,00		
	48314	A ENTIDADES SIN FINES DE LUCRO	77.000,00		77.000,00	77.000,00	77.000,00	77.000,00		
	48315	A ENTIDADES SIN FINES DE LUCRO	88.000,00		88.000,00	88.000,00	88.000,00	88.000,00		
	48316	A ENTIDADES SIN FINES DE LUCRO	359.000,00		359.000,00	359.000,00	359.000,00	359.000,00		
	48317	A ENTIDADES SIN FINES DE LUCRO	85.000,00	4.000,00	89.000,00	89.000,00	89.000,00	89.000,00		
	48318	A ENTIDADES SIN FINES DE LUCRO	781.000,00	7.499,85	788.499,85	788.499,85	728.028,15	728.028,15		60.471,70
	48319	A ENTIDADES SIN FINES DE LUCRO	26.000,00		26.000,00	26.000,00	20.945,40	20.945,40		5.054,60
	48320	A ENTIDADES SIN FINES DE LUCRO	620.000,00		620.000,00	617.500,00	611.736,21	611.736,21		8.263,79
	48321	A ENTIDADES SIN FINES DE LUCRO	125.000,00		125.000,00	125.000,00	125.000,00	125.000,00		
	48322	A ENTIDADES SIN FINES DE LUCRO	95.000,00		95.000,00	95.000,00	94.996,78	84.997,66	9.999,12	3,22

Documento adaptado electrónicamente para ser publicado de conformidad con lo previsto en la LOPD-GDD. Imprenta Provincial de la Diputación de Alicante. Servicio de Transparencia, BOP e Imprenta

ESTADO DE LIQUIDACIÓN DEL PRESUPUESTO DE GASTOS: RESUMEN POR CLASIFICACIÓN ECONÓMICA

Capítulo: 4 TRANSFERENCIAS CORRIENTES.

ARTÍCULO	CONCEPTO / SUBCONCEPTO		CRÉDITOS PRESUPUESTARIOS			GASTOS COMPROMET.	OBLIGACIONES RECONOCIDAS NETAS	PAGOS	OBLIGACIONES PENDIENTES DE PAGO A 31 DE DICIEMBRE	REMANENTES DE CRÉDITO
			INICIALES	MODIFICACIONES	DEFINITIVAS					
	48323	A ENTIDADES SIN FINES DE LUCRO	67.000,00		67.000,00	65.700,00	65.700,00	65.700,00		1.300,00
	48324	A ENTIDADES SIN FINES DE LUCRO	190.000,00		190.000,00	190.000,00	190.000,00	190.000,00		
	48325	A ENTIDADES SIN FINES DE LUCRO	15.000,00		15.000,00	15.000,00	15.000,00	15.000,00		
	48326	A ENTIDADES SIN FINES DE LUCRO	69.700,00		69.700,00	69.700,00	69.699,99	69.699,99		0,01
	48327	A ENTIDADES SIN FINES DE LUCRO	365.000,00	14.520,00	379.520,00	379.520,00	379.520,00	14.520,00	365.000,00	
	48328	A ENTIDADES SIN FINES DE LUCRO	122.000,00		122.000,00	122.000,00	122.000,00	122.000,00		
	48329	A ENTIDADES SIN FINES DE LUCRO	180.000,00		180.000,00	180.000,00	180.000,00	180.000,00		
	48330	A ENTIDADES SIN FINES DE LUCRO	125.000,00		125.000,00	125.000,00	125.000,00	125.000,00		
	48331	A ENTIDADES SIN FINES DE LUCRO	52.500,00		52.500,00	52.500,00	52.500,00	52.500,00		
	48333	A ENTIDADES SIN FINES DE LUCRO	35.000,00	154.997,99	189.997,99	189.997,99	189.997,99	189.997,99		
	48334	A ENTIDADES SIN FINES DE LUCRO		109.950,00	109.950,00	109.950,00	109.950,00	109.950,00		
	48335	A ENTIDADES SIN FINES DE LUCRO		50.000,00	50.000,00	50.000,00	50.000,00	50.000,00		
	48337	A ENTIDADES SIN FINES DE LUCRO	400.000,00	7.103,20	407.103,20	407.103,20	394.231,45	388.865,95	5.365,50	12.871,75
	48340	A ENTIDADES SIN FINES DE LUCRO	15.000,00		15.000,00	15.000,00	15.000,00	15.000,00		
	48344	A ENTIDADES SIN FINES DE LUCRO	70.000,00		70.000,00	70.000,00	70.000,00	70.000,00		
	48346	A ENTIDADES SIN FINES DE LUCRO	50.000,00		50.000,00	50.000,00	50.000,00	50.000,00		
	48361	A ENTIDADES SIN FINES DE LUCRO	60.000,00		60.000,00	60.000,00	60.000,00	60.000,00		
		Total Concepto	10.172.213,32	130.725,32	10.302.938,64	10.080.002,07	9.828.869,16	9.273.504,54	555.364,62	474.069,48
	484	A FUNDACIONES								
	48400	A FUNDACIONES	618.908,17	30.000,00	648.908,17	648.908,17	623.908,17	623.908,17		25.000,00
	48401	A FUNDACIONES	4.066.037,00		4.066.037,00	4.066.036,42	4.029.172,86	4.016.036,42	13.136,44	36.864,14
	48402	A FUNDACIONES	7.292.000,00		7.292.000,00	7.292.000,00	7.291.991,46	7.291.991,46		8,54
	48403	A FUNDACIONES	41.000,00	3.000,00	44.000,00	44.000,00	43.722,26	43.722,26		277,74
	48404	A FUNDACIONES	55.000,00		55.000,00	42.809,73	37.445,34	37.445,34		17.554,66
		Total Concepto	12.072.945,17	33.000,00	12.105.945,17	12.093.754,32	12.026.240,09	12.013.103,65	13.136,44	79.705,08

Documento adaptado electrónicamente para ser publicado de conformidad con lo previsto en la LOPD-GDD. Imprenta Provincial de la Diputación de Alicante. Servicio de Transparencia, BOP e Imprenta

ESTADO DE LIQUIDACIÓN DEL PRESUPUESTO DE GASTOS: RESUMEN POR CLASIFICACIÓN ECONÓMICA

Capítulo: 4 TRANSFERENCIAS CORRIENTES.

ARTÍCULO	CONCEPTO / SUBCONCEPTO		CRÉDITOS PRESUPUESTARIOS			GASTOS COMPROMET.	OBLIGACIONES RECONOCIDAS NETAS	PAGOS	OBLIGACIONES PENDIENTES DE PAGO A 31 DE DICIEMBRE	REMANENTES DE CRÉDITO
			INICIALES	MODIFICACIONES	DEFINITIVAS					
	485	OTRAS TRANSFERENCIAS A FAMILIAS E INST.SIN FINES DE LUCRO								
	48500	OTRAS TRANSFERENCIAS A FAMILIAS E INST.SIN FINES DE LUCRO	346.274,75	4.012,00	350.286,75	331.909,30	331.909,30	331.909,30		18.377,45
		Total Concepto	346.274,75	4.012,00	350.286,75	331.909,30	331.909,30	331.909,30		18.377,45
		Total Artículo.	23.858.533,24	160.937,32	24.019.470,56	23.617.547,58	23.294.716,87	22.726.215,81	568.501,06	724.753,69
		Total Capítulo	107.936.402,72	18.150.412,48	126.086.815,20	120.440.437,11	115.182.745,08	114.446.629,59	736.115,49	10.904.070,12

Documento adaptado electrónicamente para ser publicado de conformidad con lo previsto en la LOPD-GDD. Imprenta Provincial de la Diputación de Alicante. Servicio de Transparencia, BOP e Imprenta

ESTADO DE LIQUIDACIÓN DEL PRESUPUESTO DE GASTOS: RESUMEN POR CLASIFICACIÓN ECONÓMICA

Capítulo: 5 FONDO DE CONTINGENCIA Y OTROS IMPREVISTOS

ARTÍCULO	CONCEPTO / SUBCONCEPTO	CRÉDITOS PRESUPUESTARIOS			GASTOS COMPROMET.	OBLIGACIONES RECONOCIDAS NETAS	PAGOS	OBLIGACIONES PENDIENTES DE PAGO A 31 DE DICIEMBRE	REMANENTES DE CRÉDITO
		INICIALES	MODIFICACIONES	DEFINITIVAS					
50	DOTACIÓN AL FONDO DE CONTINGENCIA DE EJECUC.PRESUPUESTARIA								
	500 FONDO DE CONTINGENCIA.ART.31 L.O.2/2012 EST.PRESUP.Y SOST. F								
	50000 FONDO DE CONTINGENCIA.ART.31 L.O.2/2012 EST.PRESUP.Y SOST. F	400.000,00	-150.000,00	250.000,00					250.000,00
	Total Concepto	400.000,00	-150.000,00	250.000,00					250.000,00
	Total Artículo.	400.000,00	-150.000,00	250.000,00					250.000,00
	Total Capítulo	400.000,00	-150.000,00	250.000,00					250.000,00

Documento adaptado electrónicamente para ser publicado de conformidad con lo previsto en la LOPD-GDD. Imprenta Provincial de la Diputación de Alicante. Servicio de Transparencia, BOP e Imprenta

ESTADO DE LIQUIDACIÓN DEL PRESUPUESTO DE GASTOS: RESUMEN POR CLASIFICACIÓN ECONÓMICA

Capítulo: 6 INVERSIONES REALES.

ARTÍCULO	CONCEPTO / SUBCONCEPTO		CRÉDITOS PRESUPUESTARIOS			GASTOS COMPROMET.	OBLIGACIONES RECONOCIDAS NETAS	PAGOS	OBLIGACIONES PENDIENTES DE PAGO A 31 DE DICIEMBRE	REMANENTES DE CRÉDITO
			INICIALES	MODIFICACIONES	DEFINITIVAS					
60	Invers nueva en infraestructuras y bienes dest al uso gral									
	609	Otras invers nuevas en infraest y bienes dest al uso gral								
	60900	OTRAS INVERS NUEVAS EN INFRAEST Y BIENES DEST AL USO GRAL	905.928,17	-6.508,38	899.419,79	333.008,53	333.008,53	333.008,53		566.411,26
	60901	OTRAS INVERS NUEVAS EN INFRAEST Y BIENES DEST AL USO GRAL	1.109.505,21	-176.280,24	933.224,97	519.016,89	519.016,89	519.016,89		414.208,08
	60902	OTRAS INVERS NUEVAS EN INFRAEST Y BIENES DEST AL USO GRAL	190.000,00	77.951,23	267.951,23	208.552,36	208.552,36	208.552,36		59.398,87
	60903	OTRAS INVERS.NUEVAS EN INFRAEST.Y BIENES DEST.USO GRAL.	179.500,00		179.500,00					179.500,00
	60904	Otras invers nuevas en infraest y bienes dest al uso gral	65.439,90	5.000,00	70.439,90	2.267,92	2.267,92	2.267,92		68.171,98
	60906	Otras invers nuevas en infraest y bienes dest al uso gral	1.280.575,34	25.000,00	1.305.575,34	70.497,70	70.497,69	70.497,69		1.235.077,65
	60908	OTRAS INVERS NUEVAS EN INFRAEST Y BIENES DEST AL USO GRAL	102.647,18		102.647,18	75.553,04	64.111,45	64.111,45		38.535,73
	60909		3.985.229,43	21.000,00	4.006.229,43	1.511.398,07	56.496,81	56.496,81		3.949.732,62
	60911		528.000,00		528.000,00	27.669,68	718,44	718,44		527.281,56
	60912		320.000,00		320.000,00	1.000,00				320.000,00
		Total Concepto	8.666.825,23	-53.837,39	8.612.987,84	2.748.964,19	1.254.670,09	1.254.670,09		7.358.317,75
		Total Artículo.	8.666.825,23	-53.837,39	8.612.987,84	2.748.964,19	1.254.670,09	1.254.670,09		7.358.317,75
62	Inversión nueva asociada al funcionam operat de los serv.									
	622	Edificios y otras construcciones.								
	62200	EDIFICIOS Y OTRAS CONSTRUCCIONES	1.702.707,07	286.368,17	1.989.075,24	358.616,11	195.858,01	195.858,01		1.793.217,23
	62201	Edificios y otras construcciones.	600.000,00	451.442,44	1.051.442,44	542.934,09	327.607,48	327.607,48		723.834,96
	62202	Edificios y otras construcciones.		1.201.278,81	1.201.278,81	854.775,93	546.835,52	546.835,52		654.443,29
	62203	Edificios y otras construcciones.		144.216,00	144.216,00	116.495,75	5.101,21	5.101,21		139.114,79
	62204	Edificios y otras construcciones.	100,00		100,00					100,00
		Total Concepto	2.302.807,07	2.083.305,42	4.386.112,49	1.872.821,88	1.075.402,22	1.075.402,22		3.310.710,27

Documento adaptado electrónicamente para ser publicado de conformidad con lo previsto en la LOPD-GDD. Imprenta Provincial de la Diputación de Alicante. Servicio de Transparencia, BOP e Imprenta

ESTADO DE LIQUIDACIÓN DEL PRESUPUESTO DE GASTOS: RESUMEN POR CLASIFICACIÓN ECONÓMICA

Capítulo: 6 INVERSIONES REALES.

ARTÍCULO	CONCEPTO / SUBCONCEPTO		CRÉDITOS PRESUPUESTARIOS			GASTOS COMPROMET.	OBLIGACIONES RECONOCIDAS NETAS	PAGOS	OBLIGACIONES PENDIENTES DE PAGO A 31 DE DICIEMBRE	REMANENTES DE CRÉDITO
			INICIALES	MODIFICACIONES	DEFINITIVAS					
	623	Maquinaria, instalaciones técnicas y utillaje.								
	62300	MAQUINARIA, INSTALACIONES TÉCNICAS Y UTILLAJE.	645.943,13	13.396,80	659.339,93	359.301,05	195.719,62	195.719,62		463.620,31
		Total Concepto	645.943,13	13.396,80	659.339,93	359.301,05	195.719,62	195.719,62		463.620,31
	624	Elementos de transporte.								
	62400	ELEMENTOS DE TRANSPORTE.	300.000,00	-150.000,00	150.000,00					150.000,00
		Total Concepto	300.000,00	-150.000,00	150.000,00					150.000,00
	625	Mobiliario.								
	62500	MOBILIARIO.	185.295,45	10.535,33	195.830,78	106.364,96	76.081,38	76.081,38		119.749,40
		Total Concepto	185.295,45	10.535,33	195.830,78	106.364,96	76.081,38	76.081,38		119.749,40
	626	Equipos para procesos de información.								
	62600	EQUIPOS PARA PROCESOS DE INFORMACIÓN.	596.980,00	-400,00	596.580,00	272.002,27	272.002,27	272.002,27		324.577,73
	62601	EQUIPOS PARA PROCESOS DE INFORMACIÓN.	118.745,35		118.745,35	103.745,35	103.745,35	103.745,35		15.000,00
		Total Concepto	715.725,35	-400,00	715.325,35	375.747,62	375.747,62	375.747,62		339.577,73
	627	Proyectos complejos.								
	62700	PROYECTOS COMPLEJOS.		1.103.576,53	1.103.576,53	829.597,70	78.995,37	78.995,37		1.024.581,16
		Total Concepto		1.103.576,53	1.103.576,53	829.597,70	78.995,37	78.995,37		1.024.581,16
	629	Otras inv nuevas asoc al funcionam operativo de los serv								
	62900	OTRAS INV NUEVAS ASOC AL FUNCIONAM OPERATIVO DE LOS SERV	117.727,32	205.500,00	323.227,32	207.655,50	10.465,50	10.465,50		312.761,82
	62901	OTRAS INV NUEVAS ASOC AL FUNCIONAM OPERATIVO DE LOS SERV	34.500,00		34.500,00	21.136,57	21.136,57	21.136,57		13.363,43
	62902	INVERSIONES EN ESTUDIOS Y REDACCIÓN DE PLANES Y NORMATIVAS	4.700,00		4.700,00	3.500,00	2.952,44	2.952,44		1.747,56
		Total Concepto	156.927,32	205.500,00	362.427,32	232.292,07	34.554,51	34.554,51		327.872,81
		Total Artículo.	4.306.698,32	3.265.914,08	7.572.612,40	3.776.125,28	1.836.500,72	1.836.500,72		5.736.111,68

Documento adaptado electrónicamente para ser publicado de conformidad con lo previsto en la LOPD-GDD. Imprenta Provincial de la Diputación de Alicante. Servicio de Transparencia, BOP e Imprenta

ESTADO DE LIQUIDACIÓN DEL PRESUPUESTO DE GASTOS: RESUMEN POR CLASIFICACIÓN ECONÓMICA

Capítulo: 6 INVERSIONES REALES.

ARTÍCULO	CONCEPTO / SUBCONCEPTO		CRÉDITOS PRESUPUESTARIOS			GASTOS COMPROMET.	OBLIGACIONES RECONOCIDAS NETAS	PAGOS	OBLIGACIONES PENDIENTES DE PAGO A 31 DE DICIEMBRE	REMANENTES DE CRÉDITO
			INICIALES	MODIFICACIONES	DEFINITIVAS					
64	Gastos en inversiones de carácter inmaterial.									
	640	Gastos en inversiones de carácter inmaterial.								
	64000	GASTOS EN INVERSIONES DE CARÁCTER INMATERIAL.	262.000,00	7.710,77	269.710,77	138.361,79	123.536,79	123.536,79		146.173,98
	64001	GASTOS EN INVERSIONES DE CARÁCTER INMATERIAL.	5.000,00		5.000,00					5.000,00
		Total Concepto	267.000,00	7.710,77	274.710,77	138.361,79	123.536,79	123.536,79		151.173,98
	641	Gastos en aplicaciones informáticas.								
	64100	GASTOS EN APLICACIONES INFORMÁTICAS.	1.696.583,37	-5.456,76	1.691.126,61	1.234.703,00	837.358,65	837.358,65		853.767,96
	64101	GASTOS EN APLICACIONES INFORMÁTICAS.		31.594,62	31.594,62					31.594,62
		Total Concepto	1.696.583,37	26.137,86	1.722.721,23	1.234.703,00	837.358,65	837.358,65		885.362,58
		Total Artículo.	1.963.583,37	33.848,63	1.997.432,00	1.373.064,79	960.895,44	960.895,44		1.036.536,56
65	Inversiones gestionadas para otros entes públicos.									
	650	Gastos en inversiones gestionadas para otros entes públicos.								
	65000	GASTOS EN INVERSIONES GESTIONADAS PARA OTROS ENTES PÚBLICOS.	6.822.029,14	268.423,92	7.090.453,06	2.237.040,94	1.477.446,42	1.477.446,42		5.613.006,64
	65001	GASTOS EN INVERSIONES GESTIONADAS PARA OTROS ENTES PÚBLICOS.	1.962.024,67	24.588,33	1.986.613,00	1.212.925,97	628.539,25	628.539,25		1.358.073,75
	65002	GASTOS EN INVERSIONES GESTIONADAS PARA OTROS ENTES PÚBLICOS.	1.114.735,13	-649,94	1.114.085,19	681.423,92	594.987,57	594.987,57		519.097,62
	65003	GASTOS EN INVERSIONES GESTIONADAS PARA OTROS ENTES PÚBLICOS.	2.709.035,95	5.644,32	2.714.680,27	478.431,18	401.425,90	401.425,90		2.313.254,37
	65004	GASTOS EN INVERSIONES GESTIONADAS PARA OTROS ENTES PÚBLICOS.	1.013.264,94	123.381,46	1.136.646,40	151.284,72	142.360,32	142.360,32		994.286,08
	65005	GASTOS EN INVERSIONES GESTIONADAS PARA OTROS ENTES PÚBLICOS.	903.400,00		903.400,00	125.505,82	125.505,82	125.505,82		777.894,18
	65006	GASTOS EN INVERSIONES GESTIONADAS PARA OTROS ENTES PÚBLICOS.	574.360,75	17.739,90	592.100,65	248.461,74	243.961,73	243.961,73		348.138,92
	65007	GASTOS EN INVERSIONES GESTIONADAS PARA OTROS ENTES PÚBLICOS.	422.000,00		422.000,00	118.352,67	16.401,99	16.401,99		405.598,01
	65008	GASTOS EN INVERSIONES GESTIONADAS PARA OTROS ENTES PÚBLICOS.	357.611,49	-2.099,75	355.511,74	269.127,68	192.250,62	192.250,62		163.261,12

Documento adaptado electrónicamente para ser publicado de conformidad con lo previsto en la LOPD-GDD. Imprenta Provincial de la Diputación de Alicante. Servicio de Transparencia, BOP e Imprenta

ESTADO DE LIQUIDACIÓN DEL PRESUPUESTO DE GASTOS: RESUMEN POR CLASIFICACIÓN ECONÓMICA

Capítulo: 6 INVERSIONES REALES.

ARTÍCULO	CONCEPTO / SUBCONCEPTO		CRÉDITOS PRESUPUESTARIOS			GASTOS COMPROMET.	OBLIGACIONES RECONOCIDAS NETAS	PAGOS	OBLIGACIONES PENDIENTES DE PAGO A 31 DE DICIEMBRE	REMANENTES DE CRÉDITO
			INICIALES	MODIFICACIONES	DEFINITIVAS					
	65009	GASTOS EN INVERSIONES GESTIONADAS PARA OTROS ENTES PÚBLICOS.	28.587,90		28.587,90	25.125,66	10.546,67	10.546,67		18.041,23
	65010	GASTOS EN INVERSIONES GESTIONADAS PARA OTROS ENTES PÚBLICOS.	3.224.438,33	-70.990,38	3.153.447,95	1.498.920,06	770.233,57	770.233,57		2.383.214,38
	65011	GASTOS EN INVERSIONES GESTIONADAS PARA OTROS ENTES PÚBLICOS.	453.224,50	-21.109,52	432.114,98	359.635,35	235.793,40	235.793,40		196.321,58
	65012	GASTOS EN INVERSIONES GESTIONADAS PARA OTROS ENTES PÚBLICOS	22.000,00	15.553,70	37.553,70	15.553,70	15.553,70	15.553,70		22.000,00
	65013	GASTOS EN INVERSIONES GESTIONADAS PARA OTROS ENTES PÚBLICOS.	930.937,68	-10.324,46	920.613,22	111.666,17	6.775,84	6.775,84		913.837,38
	65014	GASTOS EN INVERSIONES GESTIONADAS PARA OTROS ENTES PÚBLICOS	301.247,63	-23.800,00	277.447,63					277.447,63
	65015	GASTOS EN INVERSIONES GESTIONADAS PARA OTROS ENTES PÚBLICOS.	556.200,00	5.051,75	561.251,75	55.270,97	24.933,10	24.933,10		536.318,65
	65016	GASTOS EN INVERSIONES GESTIONADAS PARA OTROS ENTES PÚBLICOS	1.182.749,29	331.046,46	1.513.795,75	1.126.621,48	648.070,64	648.070,64		865.725,11
	65017	GASTOS EN INVERSIONES GESTIONADAS PARA OTROS ENTES PÚBLICOS	1.047.421,49		1.047.421,49	224.165,94				1.047.421,49
	65018	GASTOS EN INVERSIONES GESTIONADAS PARA OTROS ENTES PÚBLICOS	879.953,11	39.770,96	919.724,07	579.706,78	526.740,59	526.740,59		392.983,48
	65019	GASTOS EN INVERSIONES GESTIONADAS PARA OTROS ENTES PÚBLICOS	2.615.233,88	891.749,82	3.506.983,70	2.500.589,88	2.191.002,84	2.191.002,84		1.315.980,86
	65020	GASTOS EN INVERSIONES GESTIONADAS PARA OTROS ENTES PÚBLICOS.	16.929.741,01	2.200.184,36	19.129.925,37	16.183.348,87	13.049.195,06	13.046.082,93	3.112,13	6.080.730,31
	65021	GASTOS EN INVERSIONES GESTIONADAS PARA OTROS ENTES PÚBLICOS.	801.000,00		801.000,00					801.000,00
	65022	GASTOS EN INVERSIONES GESTIONADAS PARA OTROS ENTES PÚBLICOS.	672.183,82		672.183,82					672.183,82
	65024	GASTOS EN INVERSIONES GESTIONADAS PARA OTROS ENTES PÚBLICOS.	2.498.450,06	317.747,02	2.816.197,08	583.793,41	46.829,27	46.829,27		2.769.367,81
	65025	GASTOS EN INVERSIONES GESTIONADAS PARA OTROS ENTES PÚBLICOS	921.860,83	44.956,76	966.817,59					966.817,59
	65032	GASTOS EN INVERSIONES GESTIONADAS PARA OTROS ENTES PÚBLICOS.	64.119,60	382.825,11	446.944,71	306.914,90	201.314,97	201.314,97		245.629,74
	65033	GASTOS EN INVERSIONES GESTIONADAS PARA OTROS ENTES PÚBLICOS	2.315.096,99	1.435.668,53	3.750.765,52	2.460.482,90	686.979,58	686.979,58		3.063.785,94
		Total Concepto	51.322.908,19	5.975.358,35	57.298.266,54	31.554.350,71	22.236.848,85	22.233.736,72	3.112,13	35.061.417,69
		Total Artículo.	51.322.908,19	5.975.358,35	57.298.266,54	31.554.350,71	22.236.848,85	22.233.736,72	3.112,13	35.061.417,69

Documento adaptado electrónicamente para ser publicado de conformidad con lo previsto en la LOPD-GDD. Imprenta Provincial de la Diputación de Alicante. Servicio de Transparencia, BOP e Imprenta

ESTADO DE LIQUIDACIÓN DEL PRESUPUESTO DE GASTOS: RESUMEN POR CLASIFICACIÓN ECONÓMICA

Capítulo: 6 INVERSIONES REALES.

ARTÍCULO	CONCEPTO / SUBCONCEPTO	CRÉDITOS PRESUPUESTARIOS			GASTOS COMPROMET.	OBLIGACIONES RECONOCIDAS NETAS	PAGOS	OBLIGACIONES PENDIENTES DE PAGO A 31 DE DICIEMBRE	REMANENTES DE CRÉDITO
		INICIALES	MODIFICACIONES	DEFINITIVAS					
	Total Capítulo	66.260.015,11	9.221.283,67	75.481.298,78	39.452.504,97	26.288.915,10	26.285.802,97	3.112,13	49.192.383,68

Documento adaptado electrónicamente para ser publicado de conformidad con lo previsto en la LOPD-GDD. Imprenta Provincial de la Diputación de Alicante. Servicio de Transparencia, BOP e Imprenta

ESTADO DE LIQUIDACIÓN DEL PRESUPUESTO DE GASTOS: RESUMEN POR CLASIFICACIÓN ECONÓMICA

Capítulo: 7 TRANSFERENCIAS DE CAPITAL.

ARTÍCULO	CONCEPTO / SUBCONCEPTO		CRÉDITOS PRESUPUESTARIOS			GASTOS COMPROMET.	OBLIGACIONES RECONOCIDAS NETAS	PAGOS	OBLIGACIONES PENDIENTES DE PAGO A 31 DE DICIEMBRE	REMANENTES DE CRÉDITO
			INICIALES	MODIFICACIONES	DEFINITIVAS					
75	A Comunidades Autónomas.									
	753	A soc merc,entid púb empr y otros org púb depen de CC.AA								
	75300		47.000,00		47.000,00	47.000,00	46.883,04	46.883,04		116,96
		Total Concepto	47.000,00		47.000,00	47.000,00	46.883,04	46.883,04		116,96
		Total Artículo.	47.000,00		47.000,00	47.000,00	46.883,04	46.883,04		116,96
76	A Entidades Locales.									
	762	A Ayuntamientos.								
	76200	A AYUNTAMIENTOS.	3.518.534,86	738.943,44	4.257.478,30	4.015.735,48	3.811.439,96	3.811.439,96		446.038,34
	76201	A AYUNTAMIENTOS.	1.021.512,84	825.653,01	1.847.165,85	1.583.225,37	1.379.809,71	1.379.809,71		467.356,14
	76202	A AYUNTAMIENTOS.	1.250.362,35	709.636,32	1.959.998,67	1.686.616,63	1.622.440,85	1.622.440,85		337.557,82
	76203	A AYUNTAMIENTOS.	324.741,28	195.637,77	520.379,05	342.156,03	304.993,01	304.993,01		215.386,04
	76204	A AYUNTAMIENTOS.	218.167,75	599.068,81	817.236,56	843.838,81	643.838,81	643.838,81		173.397,75
	76205	A AYUNTAMIENTOS.	336.833,22	376.232,77	713.065,99	432.696,32	377.859,60	377.859,60		335.206,39
	76206	A AYUNTAMIENTOS.		361.519,95	361.519,95	361.519,95	361.519,95	361.519,95		
	76208	A AYUNTAMIENTOS.	765.566,06	329.920,64	1.095.486,70	1.095.486,70	1.095.486,70	1.095.486,70		
	76214	A AYUNTAMIENTOS.		24.000,00	24.000,00	24.000,00				24.000,00
	76216	A AYUNTAMIENTOS.	417.100,51		417.100,51	171.166,50				417.100,51
	76217	A AYUNTAMIENTOS	237.634,42		237.634,42	26.000,00				237.634,42
	76218	A AYUNTAMIENTOS	203.346,39	116.435,96	319.782,35	319.781,93	226.301,93	226.301,93		93.480,42
	76219	A AYUNTAMIENTOS	1.519.534,13		1.519.534,13	950.408,10	714.243,29	714.243,29		805.290,84
	76220	A AYUNTAMIENTOS	12.858.998,09	1.005.271,59	13.864.269,68	13.508.033,83	8.970.891,35	8.970.891,35		4.893.378,33
	76224	A AYUNTAMIENTOS	3.422.085,79	677.802,16	4.099.887,95	2.845.754,24	1.415.680,92	1.415.680,92		2.684.207,03
	76250	A AYUNTAMIENTOS	1.155.868,81	305.367,79	1.461.236,60	307.550,94	307.550,87	307.550,87		1.153.685,73
	76251	A AYUNTAMIENTOS	150.000,00		150.000,00					150.000,00
		Total Concepto	27.400.286,50	6.265.490,21	33.665.776,71	28.513.970,83	21.232.056,95	21.232.056,95		12.433.719,76

Documento adaptado electrónicamente para ser publicado de conformidad con lo previsto en la LOPD-GDD. Imprenta Provincial de la Diputación de Alicante. Servicio de Transparencia, BOP e Imprenta

ESTADO DE LIQUIDACIÓN DEL PRESUPUESTO DE GASTOS: RESUMEN POR CLASIFICACIÓN ECONÓMICA

Capítulo: 7 TRANSFERENCIAS DE CAPITAL.

ARTÍCULO	CONCEPTO / SUBCONCEPTO		CRÉDITOS PRESUPUESTARIOS			GASTOS COMPROMET.	OBLIGACIONES RECONOCIDAS NETAS	PAGOS	OBLIGACIONES PENDIENTES DE PAGO A 31 DE DICIEMBRE	REMANENTES DE CRÉDITO
			INICIALES	MODIFICACIONES	DEFINITIVAS					
	763	A Mancomunidades.								
	76300	A MANCOMUNIDADES.	40.000,00		40.000,00	44.698,15	44.698,15	44.698,15		-4.698,15
	76301		287.100,00		287.100,00	172.775,00	128.239,63	128.239,63		158.860,37
		Total Concepto	327.100,00		327.100,00	217.473,15	172.937,78	172.937,78		154.162,22
	768	A Entidades Locales Menores.								
	76802		100,00		100,00					100,00
		Total Concepto	100,00		100,00					100,00
		Total Artículo.	27.727.486,50	6.265.490,21	33.992.976,71	28.731.443,98	21.404.994,73	21.404.994,73		12.587.981,98
78	A familias e instituciones sin fines de lucro.									
	780	A FAMILIAS E INSTITUCIONES SIN FINES DE LUCRO								
	78000	A FAMILIAS E INSTITUCIONES SIN FINES DE LUCRO.	880.000,00	-29.926,25	850.073,75	709.013,06	705.572,48	705.572,48		144.501,27
	78001	A FAMILIAS E INSTITUCIONES SIN FINES DE LUCRO		1.000,00	1.000,00	1.000,00	1.000,00	1.000,00		
	78002	A FAMILIAS E INSTITUCIONES SIN FINES DE LUCRO.	20.000,00		20.000,00	20.000,00	20.000,00	20.000,00		
		Total Concepto	900.000,00	-28.926,25	871.073,75	730.013,06	726.572,48	726.572,48		144.501,27
	784	A FUNDACIONES								
	78401	A FUNDACIONES	2.192.000,00		2.192.000,00	2.192.000,00	2.191.999,99	1.795.316,07	396.683,92	0,01
		Total Concepto	2.192.000,00		2.192.000,00	2.192.000,00	2.191.999,99	1.795.316,07	396.683,92	0,01
	785	OTRAS TRANSFERENCIAS A FAMILIAS E INST.SIN FINES DE LUCRO								
	78500	OTRAS TRANSFERENCIAS A FAMILIAS E INST.SIN FINES DE LUCRO	30.000,00		30.000,00	30.000,00	30.000,00	30.000,00		
		Total Concepto	30.000,00		30.000,00	30.000,00	30.000,00	30.000,00		
		Total Artículo.	3.122.000,00	-28.926,25	3.093.073,75	2.952.013,06	2.948.572,47	2.551.888,55	396.683,92	144.501,28
		Total Capítulo	30.896.486,50	6.236.563,96	37.133.050,46	31.730.457,04	24.400.450,24	24.003.766,32	396.683,92	12.732.600,22
		Total	334.617.355,00	34.417.967,08	369.035.322,08	307.561.652,31	275.627.771,79	274.277.019,15	1.350.752,64	93.407.550,29

Documento adaptado electrónicamente para ser publicado de conformidad con lo previsto en la LOPD-GDD. Imprenta Provincial de la Diputación de Alicante. Servicio de Transparencia, BOP e Imprenta

ESTADO DE LIQUIDACIÓN DEL PRESUPUESTO DE GASTOS: RESUMEN POR CLASIFICACIÓN PROGRAMA

Área de Gasto : **0** **DEUDA PÚBLICA.**

POLÍTICA	GRUPO PROG. SUBPROGRAMA	CRÉDITOS PRESUPUESTARIOS			GASTOS COMPROMET.	OBLIGACIONES RECONOCIDAS NETAS	PAGOS	OBLIGACIONES PENDIENTES DE PAGO A 31 DE DICIEMBRE	REMANENTES DE CRÉDITO
		INICIALES	MODIFICACIONES	DEFINITIVAS					
01	DEUDA PÚBLICA.								
	011 DEUDA PÚBLICA.								
	0111 DEUDA PÚBLICA	5.000,00		5.000,00					5.000,00
	Total Gr. Progra. . .	5.000,00		5.000,00					5.000,00
	Total Política	5.000,00		5.000,00					5.000,00
	Total Área de Gasto	5.000,00		5.000,00					5.000,00

Documento adaptado electrónicamente para ser publicado de conformidad con lo previsto en la LOPD-GDD. Imprenta Provincial de la Diputación de Alicante. Servicio de Transparencia, BOP e Imprenta

ESTADO DE LIQUIDACIÓN DEL PRESUPUESTO DE GASTOS: RESUMEN POR CLASIFICACIÓN PROGRAMA

Área de Gasto : 1 SERVICIOS PÚBLICOS BÁSICOS.

POLÍTICA	GRUPO PROG. / SUBPROGRAMA	CRÉDITOS PRESUPUESTARIOS			GASTOS COMPROMET.	OBLIGACIONES RECONOCIDAS NETAS	PAGOS	OBLIGACIONES PENDIENTES DE PAGO A 31 DE DICIEMBRE	REMANENTES DE CRÉDITO
		INICIALES	MODIFICACIONES	DEFINITIVAS					
13	SEGURIDAD Y MOVILIDAD CIUDADANA.								
	132 SEGURIDAD Y ORDEN PÚBLICO.								
	1321 SEGURIDAD Y ORDEN PÚBLICO.	306.576,22		306.576,22	263.252,91	253.286,35	253.286,35		53.289,87
	Total Gr. Progra. . .	306.576,22		306.576,22	263.252,91	253.286,35	253.286,35		53.289,87
	133 ORDENACIÓN DEL TRÁFICO Y DEL ESTACIONAMIENTO.								
	1331 ORDENACIÓN DEL TRÁFICO Y DEL ESTACIONAMIENTO.	310.713,36	261.201,83	571.915,19	462.939,34	304.703,54	304.703,54		267.211,65
	Total Gr. Progra. . .	310.713,36	261.201,83	571.915,19	462.939,34	304.703,54	304.703,54		267.211,65
	135 PROTECCIÓN CIVIL								
	1351 PROTECCIÓN CIVIL	20.086,00		20.086,00	20.086,00	20.086,00	20.086,00		
	Total Gr. Progra. . .	20.086,00		20.086,00	20.086,00	20.086,00	20.086,00		
	136 SERVICIO DE PREVENCIÓN Y EXTINCIÓN DE INCENDIOS								
	1361 SERVICIO DE PREVENCIÓN Y EXTINCIÓN DE INCENDIOS	45.361.640,98	300.000,00	45.661.640,98	45.661.640,93	45.631.141,24	45.623.258,42	7.882,82	30.499,74
	Total Gr. Progra. . .	45.361.640,98	300.000,00	45.661.640,98	45.661.640,93	45.631.141,24	45.623.258,42	7.882,82	30.499,74
	Total Política	45.999.016,56	561.201,83	46.560.218,39	46.407.919,18	46.209.217,13	46.201.334,31	7.882,82	351.001,26
15	VIVIENDA Y URBANISMO.								
	151 URBANISMO: PLANEAMIENTO, GESTIÓN, EJECUCIÓN Y DISCIPLINA URB								
	1511 URBANISMO:PLANEAMIENTO, GESTIÓN, EJECUCIÓN Y DISCIPLINA URB.	910.431,50		910.431,50	434.533,72	135.329,86	135.329,86		775.101,64
	Total Gr. Progra. . .	910.431,50		910.431,50	434.533,72	135.329,86	135.329,86		775.101,64
	153 VIAS PÚBLICAS								
	1531 ACCESO A LOS NUCLEOS DE POBLACIÓN	249.693,45	-72.884,00	176.809,45	97.197,22	93.754,00	93.754,00		83.055,45
	1532 PAVIMENTACIÓN DE VÍAS PÚBLICAS	954.069,95	844.951,33	1.799.021,28	1.437.292,73	1.397.048,80	1.397.048,80		401.972,48
	Total Gr. Progra. . .	1.203.763,40	772.067,33	1.975.830,73	1.534.489,95	1.490.802,80	1.490.802,80		485.027,93
	Total Política	2.114.194,90	772.067,33	2.886.262,23	1.969.023,67	1.626.132,66	1.626.132,66		1.260.129,57

Documento adaptado electrónicamente para ser publicado de conformidad con lo previsto en la LOPD-GDD. Imprenta Provincial de la Diputación de Alicante. Servicio de Transparencia, BOP e Imprenta

ESTADO DE LIQUIDACIÓN DEL PRESUPUESTO DE GASTOS: RESUMEN POR CLASIFICACIÓN PROGRAMA

Área de Gasto : 1 SERVICIOS PÚBLICOS BÁSICOS.

POLÍTICA	GRUPO PROG. / SUBPROGRAMA	CRÉDITOS PRESUPUESTARIOS			GASTOS COMPROMET.	OBLIGACIONES RECONOCIDAS NETAS	PAGOS	OBLIGACIONES PENDIENTES DE PAGO A 31 DE DICIEMBRE	REMANENTES DE CRÉDITO
		INICIALES	MODIFICACIONES	DEFINITIVAS					
16	BIENESTAR COMUNITARIO .								
	160 ALCANTARILLADO								
	1601 ALCANTARILLADO	2.861.187,90	50.190,11	2.911.378,01	424.342,13	192.190,21	192.190,21		2.719.187,80
	Total Gr. Progra. . .	2.861.187,90	50.190,11	2.911.378,01	424.342,13	192.190,21	192.190,21		2.719.187,80
	161 ABASTECIMIENTO DOMICILIARIO DE AGUA								
	1611 ABASTECIMIENTO DOMICILIARIO DE AGUA POTABLE	6.499.994,59	313.331,64	6.813.326,23	2.373.043,79	1.279.371,30	1.279.371,30		5.533.954,93
	Total Gr. Progra. . .	6.499.994,59	313.331,64	6.813.326,23	2.373.043,79	1.279.371,30	1.279.371,30		5.533.954,93
	162 RECOGIDA, GESTIÓN Y TRATAMIENTO DE RESIDUOS.								
	1621 RECOGIDA DE RESIDUOS.	278.200,00	36.000,00	314.200,00	303.184,98	259.548,58	160.859,08	98.689,50	54.651,42
	1622 GESTIÓN DE RESIDUOS SÓLIDOS URBANOS	1.950.727,89	-65.979,00	1.884.748,89	1.487.741,46	1.458.523,47	1.458.523,47		426.225,42
	1623 TRATAMIENTO DE RESIDUOS	103.957,05	23.035,60	126.992,65	105.568,31	105.568,31	105.568,31		21.424,34
	Total Gr. Progra. . .	2.332.884,94	-6.943,40	2.325.941,54	1.896.494,75	1.823.640,36	1.724.950,86	98.689,50	502.301,18
	164 CEMENTERIO Y SERVICIOS FUNERARIOS.								
	1641 CEMENTERIO Y SERVICIOS FUNERARIOS.	42.637,60	87.934,91	130.572,51	103.354,93	87.934,91	87.934,91		42.637,60
	Total Gr. Progra. . .	42.637,60	87.934,91	130.572,51	103.354,93	87.934,91	87.934,91		42.637,60
	165 ALUMBRADO PÚBLICO.								
	1651 ALUMBRADO PÚBLICO	239.943,70	65.051,51	304.995,21	236.625,56	215.663,82	215.663,82		89.331,39
	Total Gr. Progra. . .	239.943,70	65.051,51	304.995,21	236.625,56	215.663,82	215.663,82		89.331,39
	Total Política	11.976.648,73	509.564,77	12.486.213,50	5.033.861,16	3.598.800,60	3.500.111,10	98.689,50	8.887.412,90
17	MEDIO AMBIENTE.								
	170 ADMINISTRACIÓN GENERAL DEL MEDIO AMBIENTE.								
	1701 ADMINISTRACIÓN GENERAL DEL MEDIO AMBIENTE	1.231.996,50	-27.258,60	1.204.737,90	1.097.954,60	1.097.954,60	1.097.954,60		106.783,30
	1702 PROTECCIÓN Y MEJORA DE PARAJES NATURALES	9.433.684,17	-27.057,90	9.406.626,27	5.534.940,24	4.408.169,79	4.408.169,79		4.998.456,48
	1703 PROTECCIÓN DEL MEDIO MARINO	165.037,00		165.037,00	165.036,42	165.036,42	165.036,42		0,58

Documento adaptado electrónicamente para ser publicado de conformidad con lo previsto en la LOPD-GDD. Imprenta Provincial de la Diputación de Alicante. Servicio de Transparencia, BOP e Imprenta

ESTADO DE LIQUIDACIÓN DEL PRESUPUESTO DE GASTOS: RESUMEN POR CLASIFICACIÓN PROGRAMA

Área de Gasto : **1** **SERVICIOS PÚBLICOS BÁSICOS.**

POLÍTICA	GRUPO PROG. / SUBPROGRAMA	CRÉDITOS PRESUPUESTARIOS			GASTOS COMPROMET.	OBLIGACIONES RECONOCIDAS NETAS	PAGOS	OBLIGACIONES PENDIENTES DE PAGO A 31 DE DICIEMBRE	REMANENTES DE CRÉDITO
		INICIALES	MODIFICACIONES	DEFINITIVAS					
	Total Gr. Progra. . .	10.830.717,67	-54.316,50	10.776.401,17	6.797.931,26	5.671.160,81	5.671.160,81		5.105.240,36
	171 PARQUES Y JARDINES.								
	1711 PARQUES Y JARDINES	1.049.614,73	349.619,95	1.399.234,68	1.006.748,38	998.556,85	998.556,85		400.677,83
	Total Gr. Progra. . .	1.049.614,73	349.619,95	1.399.234,68	1.006.748,38	998.556,85	998.556,85		400.677,83
	172 PROTECCIÓN Y MEJORA DEL MEDIO AMBIENTE.								
	1721 PROTECCIÓN CONTRA LA CONTAMINACIÓN ACÚSTICA, LUMÍNICA Y ATMO	5.484,89	19.526,77	25.011,66	19.526,77	19.526,77	19.526,77		5.484,89
	Total Gr. Progra. . .	5.484,89	19.526,77	25.011,66	19.526,77	19.526,77	19.526,77		5.484,89
	Total Política	11.885.817,29	314.830,22	12.200.647,51	7.824.206,41	6.689.244,43	6.689.244,43		5.511.403,08
	Total Área de Gasto	71.975.677,48	2.157.664,15	74.133.341,63	61.235.010,42	58.123.394,82	58.016.822,50	106.572,32	16.009.946,81

Documento adaptado electrónicamente para ser publicado de conformidad con lo previsto en la LOPD-GDD. Imprenta Provincial de la Diputación de Alicante. Servicio de Transparencia, BOP e Imprenta

ESTADO DE LIQUIDACIÓN DEL PRESUPUESTO DE GASTOS: RESUMEN POR CLASIFICACIÓN PROGRAMA

Área de Gasto : **2** **ACTUACIONES DE PROTECCIÓN Y PROMOCIÓN SOCIAL.**

POLÍTICA	GRUPO PROG. / SUBPROGRAMA	CRÉDITOS PRESUPUESTARIOS			GASTOS COMPROMET.	OBLIGACIONES RECONOCIDAS NETAS	PAGOS	OBLIGACIONES PENDIENTES DE PAGO A 31 DE DICIEMBRE	REMANENTES DE CRÉDITO
		INICIALES	MODIFICACIONES	DEFINITIVAS					
22	OTRAS PRESTACIONES ECONÓMICAS A FAVOR DE EMPLEADOS.								
	221 OTRAS PRESTACIONES ECONÓMICAS A FAVOR DE EMPLEADOS.								
	2211 OTRAS PRESTACIONES ECONÓMICAS A FAVOR DE EMPLEADOS	1.093.574,73		1.093.574,73	1.023.478,09	922.072,14	746.333,64	175.738,50	171.502,59
	Total Gr. Progra. . .	1.093.574,73		1.093.574,73	1.023.478,09	922.072,14	746.333,64	175.738,50	171.502,59
	Total Política	1.093.574,73		1.093.574,73	1.023.478,09	922.072,14	746.333,64	175.738,50	171.502,59
23	SERVICIOS SOCIALES Y PROMOCIÓN SOCIAL.								
	231 ASISTENCIA SOCIAL PRIMARIA								
	2311 ADMINISTRACIÓN GENERAL DE SERVICIOS SOCIALES Y PROMOC.SOCIAL	24.625.269,92	690.624,97	25.315.894,89	23.562.315,00	23.562.315,00	23.561.809,00	506,00	1.753.579,89
	2312 ACCIÓN SOCIAL	16.970.880,71	14.336,00	16.985.216,71	15.585.707,74	12.958.198,83	12.559.190,25	399.008,58	4.027.017,88
	2313 PREVENCIÓN DE LA DROGODEPENDENCIA	303.397,53		303.397,53	239.399,37	230.193,08	229.350,83	842,25	73.204,45
	2314 ASISTENCIA SOCIAL ENFERMOS MENTALES CRÓNICOS	3.441.159,48	3.226,08	3.444.385,56	2.722.765,91	1.777.905,49	1.775.540,51	2.364,98	1.666.480,07
	2315 COOPERACIÓN CON PAÍSES DEL TERCER MUNDO	99.500,00		99.500,00	89.500,00	89.500,00	89.500,00		10.000,00
	2316 ACTUACIONES PARA PERSONAS MAYORES	130.000,00		130.000,00	126.186,35	122.339,95	122.339,95		7.660,05
	2317 PROMOCIÓN SOCIAL	1.424.374,60	25.000,00	1.449.374,60	1.387.720,19	1.307.042,14	1.162.042,14	145.000,00	142.332,46
	2318 IGUALDAD	1.351.282,77	1.321,28	1.352.604,05	1.262.769,97	1.106.156,88	1.102.968,75	3.188,13	246.447,17
	2319 PROMOCIÓN Y SERVICIOS A LA JUVENTUD	707.813,00	-24.986,25	682.826,75	557.901,65	525.364,61	491.722,01	33.642,60	157.462,14
	Total Gr. Progra. . .	49.053.678,01	709.522,08	49.763.200,09	45.534.266,18	41.679.015,98	41.094.463,44	584.552,54	8.084.184,11
	Total Política	49.053.678,01	709.522,08	49.763.200,09	45.534.266,18	41.679.015,98	41.094.463,44	584.552,54	8.084.184,11
24	FOMENTO DEL EMPLEO.								
	241 FOMENTO DEL EMPLEO.								
	2411 FOMENTO DEL EMPLEO	62.000,00		62.000,00	62.000,00	48.511,92	48.511,92		13.488,08
	Total Gr. Progra. . .	62.000,00		62.000,00	62.000,00	48.511,92	48.511,92		13.488,08
	Total Política	62.000,00		62.000,00	62.000,00	48.511,92	48.511,92		13.488,08

Documento adaptado electrónicamente para ser publicado de conformidad con lo previsto en la LOPD-GDD. Imprenta Provincial de la Diputación de Alicante. Servicio de Transparencia, BOP e Imprenta

ESTADO DE LIQUIDACIÓN DEL PRESUPUESTO DE GASTOS: RESUMEN POR CLASIFICACIÓN PROGRAMA

Área de Gasto : **2** **ACTUACIONES DE PROTECCIÓN Y PROMOCIÓN SOCIAL.**

POLÍTICA	GRUPO PROG. SUBPROGRAMA	CRÉDITOS PRESUPUESTARIOS			GASTOS COMPROMET.	OBLIGACIONES RECONOCIDAS NETAS	PAGOS	OBLIGACIONES PENDIENTES DE PAGO A 31 DE DICIEMBRE	REMANENTES DE CRÉDITO
		INICIALES	MODIFICACIONES	DEFINITIVAS					
	Total Área de Gasto	50.209.252,74	709.522,08	50.918.774,82	46.619.744,27	42.649.600,04	41.889.309,00	760.291,04	8.269.174,78

Documento adaptado electrónicamente para ser publicado de conformidad con lo previsto en la LOPD-GDD. Imprenta Provincial de la Diputación de Alicante. Servicio de Transparencia, BOP e Imprenta

ESTADO DE LIQUIDACIÓN DEL PRESUPUESTO DE GASTOS: RESUMEN POR CLASIFICACIÓN PROGRAMA

Área de Gasto : **3** **PRODUCCIÓN DE BIENES PÚBLICOS DE CARÁCTER PREFERENTE.**

POLÍTICA	GRUPO PROG. / SUBPROGRAMA		CRÉDITOS PRESUPUESTARIOS			GASTOS COMPROMET.	OBLIGACIONES RECONOCIDAS NETAS	PAGOS	OBLIGACIONES PENDIENTES DE PAGO A 31 DE DICIEMBRE	REMANENTES DE CRÉDITO
			INICIALES	MODIFICACIONES	DEFINITIVAS					
31	SANIDAD.									
	311	PROTECCIÓN DE LA SALUBRIDAD PÚBLICA								
	3111	PROTECCIÓN DE LA SALUBRIDAD PÚBLICA	318.750,00		318.750,00	318.749,91	256.835,66	256.835,66		61.914,34
		Total Gr. Progra. . .	318.750,00		318.750,00	318.749,91	256.835,66	256.835,66		61.914,34
		Total Política	318.750,00		318.750,00	318.749,91	256.835,66	256.835,66		61.914,34
32	EDUCACIÓN.									
	326	SERVICIOS COMPLEMENTARIOS DE EDUCACIÓN								
	3261	SERVICIOS COMPLEMENTARIOS DE EDUCACIÓN	631.552,62	-2.943,29	628.609,33	625.397,33	624.099,18	594.099,18	30.000,00	4.510,15
		Total Gr. Progra. . .	631.552,62	-2.943,29	628.609,33	625.397,33	624.099,18	594.099,18	30.000,00	4.510,15
		Total Política	631.552,62	-2.943,29	628.609,33	625.397,33	624.099,18	594.099,18	30.000,00	4.510,15
33	CULTURA.									
	330	ADMINISTRACIÓN GENERAL DE CULTURA.								
	3301	ADMINISTRACIÓN GENERAL DE CULTURA	2.784.093,99	-100.781,04	2.683.312,95	2.451.965,27	2.450.278,60	2.450.278,60		233.034,35
	3302	ADMINISTRACIÓN GENERAL DE CULTURA. AUDITORIO PROVINCIAL	78.312,42		78.312,42	86.794,50	86.794,50	86.794,50		-8.482,08
		Total Gr. Progra. . .	2.862.406,41	-100.781,04	2.761.625,37	2.538.759,77	2.537.073,10	2.537.073,10		224.552,27
	332	BIBLIOTECAS Y ARCHIVOS.								
	3321	BIBLIOTECAS PÚBLICAS	35.612,76		35.612,76	10.411,61	7.163,20	7.163,20		28.449,56
		Total Gr. Progra. . .	35.612,76		35.612,76	10.411,61	7.163,20	7.163,20		28.449,56
	333	EQUIPAMIENTOS CULTURALES Y MUSEOS								
	3331	EQUIPAMIENTOS CULTURALES	460.544,73	81.978,31	542.523,04	202.586,86	181.927,65	181.927,65		360.595,39
	3332	EQUIPAMIENTOS CULTURALES.AUDITORIO PROVINCIAL	420.000,00	286,44	420.286,44	321.508,66	223.631,93	223.631,93		196.654,51
	3333	MUSEOS	170.964,30	74.025,61	244.989,91	198.146,91	171.477,22	171.477,22		73.512,69
	3334	MUSEO MARQ	4.676.915,00	-9.400,00	4.667.515,00	4.199.224,19	4.133.043,67	4.133.043,67		534.471,33
	3335	MUSEO MUBAG	781.245,12	-151.304,65	629.940,47	356.495,32	287.452,16	287.452,16		342.488,31

Documento adaptado electrónicamente para ser publicado de conformidad con lo previsto en la LOPD-GDD. Imprenta Provincial de la Diputación de Alicante. Servicio de Transparencia, BOP e Imprenta

ESTADO DE LIQUIDACIÓN DEL PRESUPUESTO DE GASTOS: RESUMEN POR CLASIFICACIÓN PROGRAMA

Área de Gasto : 3 PRODUCCIÓN DE BIENES PÚBLICOS DE CARÁCTER PREFERENTE.

POLÍTICA	GRUPO PROG. / SUBPROGRAMA		CRÉDITOS PRESUPUESTARIOS			GASTOS COMPROMET.	OBLIGACIONES RECONOCIDAS NETAS	PAGOS	OBLIGACIONES PENDIENTES DE PAGO A 31 DE DICIEMBRE	REMANENTES DE CRÉDITO
			INICIALES	MODIFICACIONES	DEFINITIVAS					
		Total Gr. Progra. . .	6.509.669,15	-4.414,29	6.505.254,86	5.277.961,94	4.997.532,63	4.997.532,63		1.507.722,23
	334	PROMOCIÓN CULTURAL.								
	3341	PROMOCIÓN CULTURAL.	8.464.314,00	246.538,57	8.710.852,57	8.491.953,04	8.148.118,34	8.140.905,33	7.213,01	562.734,23
	3342	FOMENTO DE LA LENGUA Y LA CULTURA POPULAR VALENCIANA	35.000,00	-2.096,96	32.903,04	32.903,04	32.903,04	32.903,04		
	3343	PROMOCIÓN CULTURAL. AUDITORIO PROVINCIAL	7.170.000,00		7.170.000,00	7.170.000,00	7.170.000,00	7.170.000,00		
		Total Gr. Progra. . .	15.669.314,00	244.441,61	15.913.755,61	15.694.856,08	15.351.021,38	15.343.808,37	7.213,01	562.734,23
	336	PROTECCIÓN Y GESTIÓN DEL PATRIMONIO HISTÓRICO-ARTÍSTICO.								
	3361	PROTECCIÓN DEL PATRIMONIO HISTÓRICO-ARTÍSTICO	2.175.445,28	455.751,78	2.631.197,06	1.190.622,04	1.051.581,88	1.051.581,88		1.579.615,18
		Total Gr. Progra. . .	2.175.445,28	455.751,78	2.631.197,06	1.190.622,04	1.051.581,88	1.051.581,88		1.579.615,18
	338	FIESTAS POPULARES Y FESTEJOS.								
	3381	FIESTAS POPULARES Y FESTEJOS.	1.200,00		1.200,00	1.200,00	1.200,00	1.200,00		
		Total Gr. Progra. . .	1.200,00		1.200,00	1.200,00	1.200,00	1.200,00		
		Total Política	27.253.647,60	594.998,06	27.848.645,66	24.713.811,44	23.945.572,19	23.938.359,18	7.213,01	3.903.073,47
34	DEPORTE.									
	340	ADMINISTRACIÓN GENERAL DE DEPORTES.								
	3401	ADMINISTRACIÓN GENERAL DE DEPORTES	622.878,89	-22.000,00	600.878,89	557.263,65	557.263,65	557.263,65		43.615,24
		Total Gr. Progra. . .	622.878,89	-22.000,00	600.878,89	557.263,65	557.263,65	557.263,65		43.615,24
	341	PROMOCIÓN Y FOMENTO DEL DEPORTE.								
	3411	PROMOCIÓN Y FOMENTO DEL DEPORTE	5.479.692,24	82.666,07	5.562.358,31	5.463.908,04	5.388.100,70	5.382.735,20	5.365,50	174.257,61
		Total Gr. Progra. . .	5.479.692,24	82.666,07	5.562.358,31	5.463.908,04	5.388.100,70	5.382.735,20	5.365,50	174.257,61
	342	INSTALACIONES DEPORTIVAS.								
	3421	INSTALACIONES DEPORTIVAS	2.337.821,70	571.500,06	2.909.321,76	2.268.510,29	2.139.502,56	2.132.633,43	6.869,13	769.819,20
		Total Gr. Progra. . .	2.337.821,70	571.500,06	2.909.321,76	2.268.510,29	2.139.502,56	2.132.633,43	6.869,13	769.819,20
		Total Política	8.440.392,83	632.166,13	9.072.558,96	8.289.681,98	8.084.866,91	8.072.632,28	12.234,63	987.692,05

Documento adaptado electrónicamente para ser publicado de conformidad con lo previsto en la LOPD-GDD. Imprenta Provincial de la Diputación de Alicante. Servicio de Transparencia, BOP e Imprenta

ESTADO DE LIQUIDACIÓN DEL PRESUPUESTO DE GASTOS: RESUMEN POR CLASIFICACIÓN PROGRAMA

Área de Gasto : **3** **PRODUCCIÓN DE BIENES PÚBLICOS DE CARÁCTER PREFERENTE.**

POLÍTICA / GRUPO PROG. / SUBPROGRAMA	CRÉDITOS PRESUPUESTARIOS			GASTOS COMPROMET.	OBLIGACIONES RECONOCIDAS NETAS	PAGOS	OBLIGACIONES PENDIENTES DE PAGO A 31 DE DICIEMBRE	REMANENTES DE CRÉDITO
	INICIALES	MODIFICACIONES	DEFINITIVAS					
Total Área de Gasto	36.644.343,05	1.224.220,90	37.868.563,95	33.947.640,66	32.911.373,94	32.861.926,30	49.447,64	4.957.190,01

Documento adaptado electrónicamente para ser publicado de conformidad con lo previsto en la LOPD-GDD. Imprenta Provincial de la Diputación de Alicante. Servicio de Transparencia, BOP e Imprenta

ESTADO DE LIQUIDACIÓN DEL PRESUPUESTO DE GASTOS: RESUMEN POR CLASIFICACIÓN PROGRAMA

Área de Gasto : **4** **ACTUACIONES DE CARÁCTER ECONÓMICO.**

POLÍTICA	GRUPO PROG. / SUBPROGRAMA	CRÉDITOS PRESUPUESTARIOS			GASTOS COMPROMET.	OBLIGACIONES RECONOCIDAS NETAS	PAGOS	OBLIGACIONES PENDIENTES DE PAGO A 31 DE DICIEMBRE	REMANENTES DE CRÉDITO
		INICIALES	MODIFICACIONES	DEFINITIVAS					
41	AGRICULTURA, GANADERÍA Y PESCA.								
	414 DESARROLLO RURAL.								
	4141 DESARROLLO RURAL.	255.000,00		255.000,00	62.000,00	62.000,00	62.000,00		193.000,00
	Total Gr. Progra. . .	255.000,00		255.000,00	62.000,00	62.000,00	62.000,00		193.000,00
	419 OTRAS ACTUACIONES EN AGRICULTURA, GANADERÍA Y PESCA.								
	4191 OTRAS ACTUACIONES EN AGRICULTURA, GANADERÍA Y PESCA.	1.735.200,00	133.270,46	1.868.470,46	1.699.837,53	1.639.637,98	1.632.891,98	6.746,00	228.832,48
	Total Gr. Progra. . .	1.735.200,00	133.270,46	1.868.470,46	1.699.837,53	1.639.637,98	1.632.891,98	6.746,00	228.832,48
	Total Política	1.990.200,00	133.270,46	2.123.470,46	1.761.837,53	1.701.637,98	1.694.891,98	6.746,00	421.832,48
42	INDUSTRIA Y ENERGÍA.								
	422 INDUSTRIA.								
	4221 INDUSTRIA	168.030,00		168.030,00	168.030,00	167.913,04	167.913,04		116,96
	Total Gr. Progra. . .	168.030,00		168.030,00	168.030,00	167.913,04	167.913,04		116,96
	425 ENERGÍA.								
	4251 ENERGÍA	21.184,00		21.184,00	9.590,04	9.590,03	9.590,03		11.593,97
	4252 EFICIENCIA ENERGÉTICA	1.537.598,52	97.686,99	1.635.285,51	721.705,58	652.490,75	652.490,75		982.794,76
	Total Gr. Progra. . .	1.558.782,52	97.686,99	1.656.469,51	731.295,62	662.080,78	662.080,78		994.388,73
	Total Política	1.726.812,52	97.686,99	1.824.499,51	899.325,62	829.993,82	829.993,82		994.505,69
43	COMERCIO, TURISMO Y PEQUEÑAS Y MEDIANAS EMPRESAS.								
	430 ADMÓN GENERAL DE COMERCIO, TURISMO Y PYMES.								
	4301 ADMÓN GENERAL DE COMERCIO, TURISMO Y PYMES.	907.767,04	17.000,00	924.767,04	725.771,19	725.771,19	725.771,19		198.995,85
	Total Gr. Progra. . .	907.767,04	17.000,00	924.767,04	725.771,19	725.771,19	725.771,19		198.995,85
	431 COMERCIO.								
	4311 FERIAS	895.000,00		895.000,00	876.325,61	872.516,53	872.516,53		22.483,47
	4312 MERCADOS, ABASTOS Y LONJAS	265.000,00	1.225.212,08	1.490.212,08	1.488.475,05	1.464.369,61	1.464.369,61		25.842,47

Documento adaptado electrónicamente para ser publicado de conformidad con lo previsto en la LOPD-GDD. Imprenta Provincial de la Diputación de Alicante. Servicio de Transparencia, BOP e Imprenta

ESTADO DE LIQUIDACIÓN DEL PRESUPUESTO DE GASTOS: RESUMEN POR CLASIFICACIÓN PROGRAMA

Área de Gasto : **4** **ACTUACIONES DE CARÁCTER ECONÓMICO.**

POLÍTICA	GRUPO PROG. / SUBPROGRAMA	CRÉDITOS PRESUPUESTARIOS			GASTOS COMPROMET.	OBLIGACIONES RECONOCIDAS NETAS	PAGOS	OBLIGACIONES PENDIENTES DE PAGO A 31 DE DICIEMBRE	REMANENTES DE CRÉDITO
		INICIALES	MODIFICACIONES	DEFINITIVAS					
	Total Gr. Progra. . .	1.160.000,00	1.225.212,08	2.385.212,08	2.364.800,66	2.336.886,14	2.336.886,14		48.325,94
	432 INFORMACIÓN Y PROMOCIÓN TURÍSTICA.								
	4321 INFORMACIÓN Y PROMOCIÓN TURÍSTICA	5.509.655,80	4.370.859,07	9.880.514,87	8.321.120,04	6.634.846,37	6.634.846,37		3.245.668,50
	Total Gr. Progra. . .	5.509.655,80	4.370.859,07	9.880.514,87	8.321.120,04	6.634.846,37	6.634.846,37		3.245.668,50
	433 DESARROLLO EMPRESARIAL.								
	4331 DESARROLLO EMPRESARIAL.	2.631.350,60	19.114,73	2.650.465,33	2.633.299,09	2.563.211,00	2.175.075,44	388.135,56	87.254,33
	Total Gr. Progra. . .	2.631.350,60	19.114,73	2.650.465,33	2.633.299,09	2.563.211,00	2.175.075,44	388.135,56	87.254,33
	439 OTRAS ACTUACIONES SECTORIALES.								
	4391 DESARROLLO ECONÓMICO Y TERRITORIAL	138.000,00	-40.000,00	98.000,00	53.996,25	53.996,25	53.996,25		44.003,75
	Total Gr. Progra. . .	138.000,00	-40.000,00	98.000,00	53.996,25	53.996,25	53.996,25		44.003,75
	Total Política	10.346.773,44	5.592.185,88	15.938.959,32	14.098.987,23	12.314.710,95	11.926.575,39	388.135,56	3.624.248,37
45	INFRAESTRUCTURAS.								
	450 ADMINISTRACIÓN GENERAL DE INFRAESTRUCTURAS.								
	4501 ADMINISTRACIÓN GENERAL DE INFRAESTRUCTURAS.	6.431.860,25	-245.755,63	6.186.104,62	5.883.959,01	5.883.959,01	5.883.959,01		302.145,61
	Total Gr. Progra. . .	6.431.860,25	-245.755,63	6.186.104,62	5.883.959,01	5.883.959,01	5.883.959,01		302.145,61
	452 RECURSOS HIDRÁULICOS.								
	4521 RECURSOS HIDRÁULICOS.	18.299.746,67	2.268.445,60	20.568.192,27	9.809.986,18	5.791.316,26	5.791.316,26		14.776.876,01
	Total Gr. Progra. . .	18.299.746,67	2.268.445,60	20.568.192,27	9.809.986,18	5.791.316,26	5.791.316,26		14.776.876,01
	453 CARRETERAS .								
	4531 CARRETERAS	16.819.313,54		16.819.313,54	11.071.092,62	9.448.830,95	9.448.830,95		7.370.482,59
	Total Gr. Progra. . .	16.819.313,54		16.819.313,54	11.071.092,62	9.448.830,95	9.448.830,95		7.370.482,59
	454 CAMINOS VECINALES.								
	4541 CAMINOS VECINALES	5.284.840,10	127.253,80	5.412.093,90	4.693.953,31	3.915.260,23	3.913.260,23	2.000,00	1.496.833,67
	Total Gr. Progra. . .	5.284.840,10	127.253,80	5.412.093,90	4.693.953,31	3.915.260,23	3.913.260,23	2.000,00	1.496.833,67

Documento adaptado electrónicamente para ser publicado de conformidad con lo previsto en la LOPD-GDD. Imprenta Provincial de la Diputación de Alicante. Servicio de Transparencia, BOP e Imprenta

ESTADO DE LIQUIDACIÓN DEL PRESUPUESTO DE GASTOS: RESUMEN POR CLASIFICACIÓN PROGRAMA

Área de Gasto : **4** **ACTUACIONES DE CARÁCTER ECONÓMICO.**

POLÍTICA	GRUPO PROG. / SUBPROGRAMA	CRÉDITOS PRESUPUESTARIOS			GASTOS COMPROMET.	OBLIGACIONES RECONOCIDAS NETAS	PAGOS	OBLIGACIONES PENDIENTES DE PAGO A 31 DE DICIEMBRE	REMANENTES DE CRÉDITO
		INICIALES	MODIFICACIONES	DEFINITIVAS					
	459 OTRAS INFRAESTRUCTURAS.								
	4591 OTRAS INFRAESTRUCTURAS.	42.855.555,88	5.869.999,34	48.725.555,22	39.848.319,68	27.975.904,17	27.972.792,04	3.112,13	20.749.651,05
	Total Gr. Progra. . .	42.855.555,88	5.869.999,34	48.725.555,22	39.848.319,68	27.975.904,17	27.972.792,04	3.112,13	20.749.651,05
	Total Política	89.691.316,44	8.019.943,11	97.711.259,55	71.307.310,80	53.015.270,62	53.010.158,49	5.112,13	44.695.988,93
46	INVESTIGACIÓN, DESARROLLO E INNOVACIÓN.								
	463 INVESTIGACIÓN CIENTÍFICA, TÉCNICA Y APLICADA.								
	4631 INVESTIGACIÓN CIENTÍFICA, TÉCNICA Y APLICADA.	437.329,40	-158.810,79	278.518,61	278.518,61	223.949,19	223.949,19		54.569,42
	Total Gr. Progra. . .	437.329,40	-158.810,79	278.518,61	278.518,61	223.949,19	223.949,19		54.569,42
	Total Política	437.329,40	-158.810,79	278.518,61	278.518,61	223.949,19	223.949,19		54.569,42
49	OTRAS ACTUACIONES DE CARÁCTER ECONÓMICO.								
	491 SOCIEDAD DE LA INFORMACIÓN.								
	4911 SOCIEDAD DE LA INFORMACIÓN	449.801,18		449.801,18	428.368,08	379.120,85	379.120,85		70.680,33
	4912 INFORMACIÓN GEOGRÁFICA	237.200,00		237.200,00	133.425,00	118.600,00	118.600,00		118.600,00
	Total Gr. Progra. . .	687.001,18		687.001,18	561.793,08	497.720,85	497.720,85		189.280,33
	Total Política	687.001,18		687.001,18	561.793,08	497.720,85	497.720,85		189.280,33
	Total Área de Gasto	104.879.432,98	13.684.275,65	118.563.708,63	88.907.772,87	68.583.283,41	68.183.289,72	399.993,69	49.980.425,22

Documento adaptado electrónicamente para ser publicado de conformidad con lo previsto en la LOPD-GDD. Imprenta Provincial de la Diputación de Alicante. Servicio de Transparencia, BOP e Imprenta

ESTADO DE LIQUIDACIÓN DEL PRESUPUESTO DE GASTOS: RESUMEN POR CLASIFICACIÓN PROGRAMA

Área de Gasto : **9** **ACTUACIONES DE CARÁCTER GENERAL.**

POLÍTICA	GRUPO PROG. / SUBPROGRAMA	CRÉDITOS PRESUPUESTARIOS			GASTOS COMPROMET.	OBLIGACIONES RECONOCIDAS NETAS	PAGOS	OBLIGACIONES PENDIENTES DE PAGO A 31 DE DICIEMBRE	REMANENTES DE CRÉDITO
		INICIALES	MODIFICACIONES	DEFINITIVAS					
91	ÓRGANOS DE GOBIERNO.								
	912 ÓRGANOS DE GOBIERNO.								
	9121 ORGANOS DE GOBIERNO	7.989.179,00	-335.333,00	7.653.846,00	7.003.454,37	6.772.393,71	6.768.252,50	4.141,21	881.452,29
	Total Gr. Progra. . .	7.989.179,00	-335.333,00	7.653.846,00	7.003.454,37	6.772.393,71	6.768.252,50	4.141,21	881.452,29
	Total Política	7.989.179,00	-335.333,00	7.653.846,00	7.003.454,37	6.772.393,71	6.768.252,50	4.141,21	881.452,29
92	SERVICIOS DE CARÁCTER GENERAL.								
	920 ADMINISTRACIÓN GENERAL .								
	9201 ADMINISTRACIÓN GENERAL	48.554.236,09	15.053.012,80	63.607.248,89	57.606.599,64	56.215.696,74	56.213.266,78	2.429,96	7.391.552,15
	9202 FORMACIÓN DEL PERSONAL	510.000,00	130.500,00	640.500,00	475.012,84	430.156,10	429.415,24	740,86	210.343,90
	9203 GASTOS RELATIVOS A LA ADMINISTRACIÓN LOCAL	1.673.219,23	1.524.877,33	3.198.096,56	2.739.467,98	1.410.156,41	1.410.156,41		1.787.940,15
	9204 RELACIONES INSTITUCIONALES E INFORMATIVAS	671.334,43	2,86	671.337,29	519.017,52	427.531,43	427.531,43		243.805,86
	9205 TELECOMUNICACIONES	717.331,00	86.005,39	803.336,39	623.846,19	575.578,63	575.578,63		227.757,76
	Total Gr. Progra. . .	52.126.120,75	16.794.398,38	68.920.519,13	61.963.944,17	59.059.119,31	59.055.948,49	3.170,82	9.861.399,82
	924 PARTICIPACIÓN CIUDADANA								
	9241 PARTICIPACIÓN CIUDADANA	708.219,91	2.112,00	710.331,91	592.333,45	494.231,67	491.273,67	2.958,00	216.100,24
	Total Gr. Progra. . .	708.219,91	2.112,00	710.331,91	592.333,45	494.231,67	491.273,67	2.958,00	216.100,24
	929 IMPREVISTOS Y FUNCIONES NO CLASIFICADAS.								
	9291 IMPREVISTOS,SITUACIONES TRANSITORIAS Y CONTING. DE EJECUCIÓN	400.000,00	-150.000,00	250.000,00					250.000,00
	Total Gr. Progra. . .	400.000,00	-150.000,00	250.000,00					250.000,00
	Total Política	53.234.340,66	16.646.510,38	69.880.851,04	62.556.277,62	59.553.350,98	59.547.222,16	6.128,82	10.327.500,06
93	ADMINISTRACIÓN FINANCIERA Y TRIBUTARIA.								
	931 POLÍTICA ECONÓMICA Y FISCAL.								
	9311 POLÍTICA ECONÓMICA Y FISCAL	2.473.630,06	-215.000,00	2.258.630,06	2.089.065,70	1.965.393,84	1.965.393,84		293.236,22
	Total Gr. Progra. . .	2.473.630,06	-215.000,00	2.258.630,06	2.089.065,70	1.965.393,84	1.965.393,84		293.236,22

Documento adaptado electrónicamente para ser publicado de conformidad con lo previsto en la LOPD-GDD. Imprenta Provincial de la Diputación de Alicante. Servicio de Transparencia, BOP e Imprenta

ESTADO DE LIQUIDACIÓN DEL PRESUPUESTO DE GASTOS: RESUMEN POR CLASIFICACIÓN PROGRAMA

Área de Gasto : **9** **ACTUACIONES DE CARÁCTER GENERAL.**

POLÍTICA	GRUPO PROG. / SUBPROGRAMA		CRÉDITOS PRESUPUESTARIOS			GASTOS COMPROMET.	OBLIGACIONES RECONOCIDAS NETAS	PAGOS	OBLIGACIONES PENDIENTES DE PAGO A 31 DE DICIEMBRE	REMANENTES DE CRÉDITO
			INICIALES	MODIFICACIONES	DEFINITIVAS					
	932	GESTIÓN DEL SISTEMA TRIBUTARIO.								
	9321	GESTIÓN DEL SISTEMA TRIBUTARIO.	1.544.000,00		1.544.000,00					1.544.000,00
		Total Gr. Progra. . .	1.544.000,00		1.544.000,00					1.544.000,00
	933	GESTIÓN DEL PATRIMONIO.								
	9331	GESTIÓN DEL PATRIMONIO.	2.275.827,51	575.119,49	2.850.947,00	2.407.545,12	2.402.135,35	2.402.135,35		448.811,65
	9332	CONSTRUCC.MEJORA,CONSERV.Y ADQ. EDIFICIOS OFIC.USO MÚLTIPLE	2.468.921,72	-19.562,42	2.449.359,30	1.950.067,22	1.848.946,76	1.824.768,84	24.177,92	600.412,54
		Total Gr. Progra. . .	4.744.749,23	555.557,07	5.300.306,30	4.357.612,34	4.251.082,11	4.226.904,19	24.177,92	1.049.224,19
	934	GESTIÓN DE LA DEUDA Y DE LA TESORERÍA.								
	9341	GESTIÓN DE LA DEUDA Y DE LA TESORERÍA	917.749,80	-9.450,15	908.299,65	845.074,06	817.898,94	817.898,94		90.400,71
		Total Gr. Progra. . .	917.749,80	-9.450,15	908.299,65	845.074,06	817.898,94	817.898,94		90.400,71
		Total Política	9.680.129,09	331.106,92	10.011.236,01	7.291.752,10	7.034.374,89	7.010.196,97	24.177,92	2.976.861,12
		Total Área de Gasto	70.903.648,75	16.642.284,30	87.545.933,05	76.851.484,09	73.360.119,58	73.325.671,63	34.447,95	14.185.813,47
		Total	334.617.355,00	34.417.967,08	369.035.322,08	307.561.652,31	275.627.771,79	274.277.019,15	1.350.752,64	93.407.550,29

Documento adaptado electrónicamente para ser publicado de conformidad con lo previsto en la LOPD-GDD. Imprenta Provincial de la Diputación de Alicante. Servicio de Transparencia, BOP e Imprenta

RESUMEN DE OBLIGACIONES RECONOCIDAS NETAS POR CLASIFICACIÓN PROGRAMA Y CAPÍTULO

ÁREA DE GASTO / POLÍTICA / GRUPO PROG.	CAPÍTULO 1	2	3	4	6	7	8	9	TOTAL
0 **DEUDA PÚBLICA.**									
01 DEUDA PÚBLICA.									
011 DEUDA PÚBLICA.									
Total Política									
Total Área de Gasto									
1 **SERVICIOS PÚBLICOS BÁSICOS.**									
13 SEGURIDAD Y MOVILIDAD CIUDADANA.									
132 SEGURIDAD Y ORDEN PÚBLICO.					253.286,35				253.286,35
133 ORDENACIÓN DEL TRÁFICO Y DEL ESTACIONAMIENTO.					3.964,96	300.738,58			304.703,54
135 PROTECCIÓN CIVIL		20.086,00							20.086,00
136 SERVICIO DE PREVENCIÓN Y EXTINCIÓN DE INCENDIOS				45.631.141,24					45.631.141,24
Total Política		20.086,00		45.631.141,24	257.251,31	300.738,58			46.209.217,13
15 VIVIENDA Y URBANISMO.									
151 URBANISMO: PLANEAMIENTO, GESTIÓN, EJECUCIÓN Y DISCIPLINA URB		39.724,10			95.605,76				135.329,86
153 VIAS PÚBLICAS					296.692,89	1.194.109,91			1.490.802,80
Total Política		39.724,10			392.298,65	1.194.109,91			1.626.132,66
16 BIENESTAR COMUNITARIO .									
160 ALCANTARILLADO				192.190,21					192.190,21
161 ABASTECIMIENTO DOMICILIARIO DE AGUA	5.090,42			454.384,96	478.489,15	341.406,77			1.279.371,30
162 RECOGIDA, GESTIÓN Y TRATAMIENTO DE RESIDUOS.		29.995,72		1.670.343,17	75.976,31	47.325,16			1.823.640,36
164 CEMENTERIO Y SERVICIOS FUNERARIOS.						87.934,91			87.934,91
165 ALUMBRADO PÚBLICO.					131.612,57	84.051,25			215.663,82
Total Política	5.090,42	29.995,72		2.316.918,34	686.078,03	560.718,09			3.598.800,60
17 MEDIO AMBIENTE.									
170 ADMINISTRACIÓN GENERAL DEL MEDIO AMBIENTE.	1.097.532,51	1.763.323,70		2.255.287,52	525.069,58	29.947,50			5.671.160,81
171 PARQUES Y JARDINES.				196.428,50	398.095,79	404.032,56			998.556,85

Documento adaptado electrónicamente para ser publicado de conformidad con lo previsto en la LOPD-GDD. Imprenta Provincial de la Diputación de Alicante. Servicio de Transparencia, BOP e Imprenta

RESUMEN DE OBLIGACIONES RECONOCIDAS NETAS POR CLASIFICACIÓN PROGRAMA Y CAPÍTULO

ÁREA DE GASTO / POLÍTICA / GRUPO PROG.	CAPÍTULO 1	2	3	4	6	7	8	9	TOTAL
172 PROTECCIÓN Y MEJORA DEL MEDIO AMBIENTE.						19.526,77			19.526,77
Total Política	1.097.532,51	1.763.323,70		2.451.716,02	923.165,37	453.506,83			6.689.244,43
Total Área de Gasto	1.102.622,93	1.853.129,52		50.399.775,60	2.258.793,36	2.509.073,41			58.123.394,82
2 **ACTUACIONES DE PROTECCIÓN Y PROMOCIÓN SOCIAL.**									
22 OTRAS PRESTACIONES ECONÓMICAS A FAVOR DE EMPLEADOS.									
221 OTRAS PRESTACIONES ECONÓMICAS A FAVOR DE EMPLEADOS.	892.637,96	22.018,46			7.415,72				922.072,14
Total Política	892.637,96	22.018,46			7.415,72				922.072,14
23 SERVICIOS SOCIALES Y PROMOCIÓN SOCIAL.									
231 ASISTENCIA SOCIAL PRIMARIA	23.561.809,00	4.096.658,74		11.098.057,41	192.683,72	2.729.807,11			41.679.015,98
Total Política	23.561.809,00	4.096.658,74		11.098.057,41	192.683,72	2.729.807,11			41.679.015,98
24 FOMENTO DEL EMPLEO.									
241 FOMENTO DEL EMPLEO.				48.511,92					48.511,92
Total Política				48.511,92					48.511,92
Total Área de Gasto	24.454.446,96	4.118.677,20		11.146.569,33	200.099,44	2.729.807,11			42.649.600,04
3 **PRODUCCIÓN DE BIENES PÚBLICOS DE CARÁCTER PREFERENTE.**									
31 SANIDAD.									
311 PROTECCIÓN DE LA SALUBRIDAD PÚBLICA				256.835,66					256.835,66
Total Política				256.835,66					256.835,66
32 EDUCACIÓN.									
326 SERVICIOS COMPLEMENTARIOS DE EDUCACIÓN				624.099,18					624.099,18
Total Política				624.099,18					624.099,18
33 CULTURA.									
330 ADMINISTRACIÓN GENERAL DE CULTURA.	2.521.036,89	16.036,21							2.537.073,10
332 BIBLIOTECAS Y ARCHIVOS.						7.163,20			7.163,20

Documento adaptado electrónicamente para ser publicado de conformidad con lo previsto en la LOPD-GDD. Imprenta Provincial de la Diputación de Alicante. Servicio de Transparencia, BOP e Imprenta

RESUMEN DE OBLIGACIONES RECONOCIDAS NETAS POR CLASIFICACIÓN PROGRAMA Y CAPÍTULO

ÁREA DE GASTO / POLÍTICA / GRUPO PROG.			CAPÍTULO 1	2	3	4	6	7	8	9	TOTAL
	333	EQUIPAMIENTOS CULTURALES Y MUSEOS		469.426,57		4.037.519,37	265.358,23	225.228,46			4.997.532,63
	334	PROMOCIÓN CULTURAL.		1.811.482,50		13.539.538,88					15.351.021,38
	336	PROTECCIÓN Y GESTIÓN DEL PATRIMONIO HISTÓRICO-ARTÍSTICO.		270.558,62		159.673,86	164.297,62	457.051,78			1.051.581,88
	338	FIESTAS POPULARES Y FESTEJOS.				1.200,00					1.200,00
		Total Política	2.521.036,89	2.567.503,90		17.737.932,11	429.655,85	689.443,44			23.945.572,19
34		DEPORTE.									
	340	ADMINISTRACIÓN GENERAL DE DEPORTES.	557.263,65								557.263,65
	341	PROMOCIÓN Y FOMENTO DEL DEPORTE.		411.482,52		4.834.631,93		141.986,25			5.388.100,70
	342	INSTALACIONES DEPORTIVAS.		6.634,50		128.089,13	582.216,79	1.422.562,14			2.139.502,56
		Total Política	557.263,65	418.117,02		4.962.721,06	582.216,79	1.564.548,39			8.084.866,91
		Total Área de Gasto	3.078.300,54	2.985.620,92		23.581.588,01	1.011.872,64	2.253.991,83			32.911.373,94
4		**ACTUACIONES DE CARÁCTER ECONÓMICO.**									
41		AGRICULTURA, GANADERÍA Y PESCA.									
	414	DESARROLLO RURAL.				62.000,00					62.000,00
	419	OTRAS ACTUACIONES EN AGRICULTURA, GANADERÍA Y PESCA.				1.031.686,92		607.951,06			1.639.637,98
		Total Política				1.093.686,92		607.951,06			1.701.637,98
42		INDUSTRIA Y ENERGÍA.									
	422	INDUSTRIA.				123.030,00		44.883,04			167.913,04
	425	ENERGÍA.		39.053,03		404.843,73	75.727,03	142.456,99			662.080,78
		Total Política		39.053,03		527.873,73	75.727,03	187.340,03			829.993,82
43		COMERCIO, TURISMO Y PEQUEÑAS Y MEDIANAS EMPRESAS.									
	430	ADMÓN GENERAL DE COMERCIO, TURISMO Y PYMES.	725.771,19								725.771,19
	431	COMERCIO.				1.834.676,53		502.209,61			2.336.886,14
	432	INFORMACIÓN Y PROMOCIÓN TURÍSTICA.		101.199,96		5.861.400,06	672.246,35				6.634.846,37
	433	DESARROLLO EMPRESARIAL.		271.593,66		2.291.617,34					2.563.211,00
	439	OTRAS ACTUACIONES SECTORIALES.		53.996,25							53.996,25

Documento adaptado electrónicamente para ser publicado de conformidad con lo previsto en la LOPD-GDD. Imprenta Provincial de la Diputación de Alicante. Servicio de Transparencia, BOP e Imprenta

RESUMEN DE OBLIGACIONES RECONOCIDAS NETAS POR CLASIFICACIÓN PROGRAMA Y CAPÍTULO

ÁREA DE GASTO / POLÍTICA / GRUPO PROG.			CAPÍTULO 1	2	3	4	6	7	8	9	TOTAL
		Total Política	725.771,19	426.789,87		9.987.693,93	672.246,35	502.209,61			12.314.710,95
45		INFRAESTRUCTURAS.									
	450	ADMINISTRACIÓN GENERAL DE INFRAESTRUCTURAS.	5.883.272,55	686,46							5.883.959,01
	452	RECURSOS HIDRÁULICOS.		1.388.495,05		724.233,12	2.119.300,61	1.559.287,48			5.791.316,26
	453	CARRETERAS .		8.255.029,61			1.193.801,34				9.448.830,95
	454	CAMINOS VECINALES.				384.739,50	1.401.684,09	2.128.836,64			3.915.260,23
	459	OTRAS INFRAESTRUCTURAS.		843.665,71			15.805.120,97	11.327.117,49			27.975.904,17
		Total Política	5.883.272,55	10.487.876,83		1.108.972,62	20.519.907,01	15.015.241,61			53.015.270,62
46		INVESTIGACIÓN, DESARROLLO E INNOVACIÓN.									
	463	INVESTIGACIÓN CIENTÍFICA, TÉCNICA Y APLICADA.		182.449,19		41.500,00					223.949,19
		Total Política		182.449,19		41.500,00					223.949,19
49		OTRAS ACTUACIONES DE CARÁCTER ECONÓMICO.									
	491	SOCIEDAD DE LA INFORMACIÓN.		1.666,90		377.453,95	118.600,00				497.720,85
		Total Política		1.666,90		377.453,95	118.600,00				497.720,85
		Total Área de Gasto	6.609.043,74	11.137.835,82		13.137.181,15	21.386.480,39	16.312.742,31			68.583.283,41
9		**ACTUACIONES DE CARÁCTER GENERAL.**									
91		ÓRGANOS DE GOBIERNO.									
	912	ÓRGANOS DE GOBIERNO.	5.953.746,84	495.275,08		318.435,00	4.936,79				6.772.393,71
		Total Política	5.953.746,84	495.275,08		318.435,00	4.936,79				6.772.393,71
92		SERVICIOS DE CARÁCTER GENERAL.									
	920	ADMINISTRACIÓN GENERAL .	28.443.119,60	12.971.247,17		16.310.363,84	1.316.299,44	18.089,26			59.059.119,31
	924	PARTICIPACIÓN CIUDADANA		208.166,72		284.032,15	2.032,80				494.231,67
	929	IMPREVISTOS Y FUNCIONES NO CLASIFICADAS.									
		Total Política	28.443.119,60	13.179.413,89		16.594.395,99	1.318.332,24	18.089,26			59.553.350,98
93		ADMINISTRACIÓN FINANCIERA Y TRIBUTARIA.									
	931	POLÍTICA ECONÓMICA Y FISCAL.	1.878.090,49	82.503,35		4.800,00					1.965.393,84

Documento adaptado electrónicamente para ser publicado de conformidad con lo previsto en la LOPD-GDD. Imprenta Provincial de la Diputación de Alicante. Servicio de Transparencia, BOP e Imprenta

RESUMEN DE OBLIGACIONES RECONOCIDAS NETAS POR CLASIFICACIÓN PROGRAMA Y CAPÍTULO

ÁREA DE GASTO POLÍTICA GRUPO PROG.		CAPÍTULO 1	2	3	4	6	7	8	9	TOTAL
932	GESTIÓN DEL SISTEMA TRIBUTARIO.									
933	GESTIÓN DEL PATRIMONIO.	1.502.419,82	2.063.515,73			108.400,24	576.746,32			4.251.082,11
934	GESTIÓN DE LA DEUDA Y DE LA TESORERÍA.	814.573,35	740,58	2.585,01						817.898,94
	Total Política	4.195.083,66	2.146.759,66	2.585,01	4.800,00	108.400,24	576.746,32			7.034.374,89
	Total Área de Gasto	38.591.950,10	15.821.448,63	2.585,01	16.917.630,99	1.431.669,27	594.835,58			73.360.119,58
	Total	73.836.364,27	35.916.712,09	2.585,01	115.182.745,08	26.288.915,10	24.400.450,24			275.627.771,79

Documento adaptado electrónicamente para ser publicado de conformidad con lo previsto en la LOPD-GDD. Imprenta Provincial de la Diputación de Alicante. Servicio de Transparencia, BOP e Imprenta

ESTADO DE LIQUIDACIÓN DEL PRESUPUESTO DE INGRESOS: RESUMEN POR CLASIFICACIÓN ECONÓMICA

(2025)

Capítulo: 1 Impuestos directos.

ARTÍCULO	CONCEPTO / SUBCONCEPTO	PREVISIONES PRESUPUESTARIAS			DERECHOS RECONOCIDOS	DERECHOS ANULADOS	DERECHOS CANCELADOS	DERECHOS RECONOCIDOS NETOS	RECAUDACIÓN NETA	DERECHOS PENDIENTES DE COBRO A 31 DE DICIEMBRE	EXCESO / DEFECTO PREVISIÓN
		INICIALES	MODIFICACIONES	DEFINITIVAS							
10	Impuesto sobre la Renta.										
	100 Impuestos sobre la Renta de las Personas Físicas.										
	10000 IMPUESTOS SOBRE LA RENTA DE LAS PERSONAS FÍSICAS	25.147.057,00		25.147.057,00	29.100.821,95			29.100.821,95	29.100.821,95		3.953.764,95
	Total Concepto	25.147.057,00		25.147.057,00	29.100.821,95			29.100.821,95	29.100.821,95		3.953.764,95
	Total Artículo.	25.147.057,00		25.147.057,00	29.100.821,95			29.100.821,95	29.100.821,95		3.953.764,95
17	Recargos sobre impuestos directos de otros entes locales.										
	171 Recargo provincial en el Impto sobre Actividades Económicas										
	17100 RECARGO PROVINCIAL EN EL IMPUESTO S/ACTIVIDADES ECONÓMICAS	1.600.000,00		1.600.000,00	2.436.412,26			2.436.412,26	2.436.412,26		836.412,26
	Total Concepto	1.600.000,00		1.600.000,00	2.436.412,26			2.436.412,26	2.436.412,26		836.412,26
	Total Artículo.	1.600.000,00		1.600.000,00	2.436.412,26			2.436.412,26	2.436.412,26		836.412,26
	Total Capítulo	26.747.057,00		26.747.057,00	31.537.234,21			31.537.234,21	31.537.234,21		4.790.177,21

Documento adaptado electrónicamente para ser publicado de conformidad con lo previsto en la LOPD-GDD. Imprenta Provincial de la Diputación de Alicante. Servicio de Transparencia, BOP e Imprenta

ESTADO DE LIQUIDACIÓN DEL PRESUPUESTO DE INGRESOS: RESUMEN POR CLASIFICACIÓN ECONÓMICA

(2025)

Capítulo: 2 Impuestos indirectos.

ARTÍCULO	CONCEPTO / SUBCONCEPTO	PREVISIONES PRESUPUESTARIAS			DERECHOS RECONOCIDOS	DERECHOS ANULADOS	DERECHOS CANCELADOS	DERECHOS RECONOCIDOS NETOS	RECAUDACIÓN NETA	DERECHOS PENDIENTES DE COBRO A 31 DE DICIEMBRE	EXCESO / DEFECTO PREVISIÓN
		INICIALES	MODIFICACIONES	DEFINITIVAS							
21	Impuestos sobre el Valor Añadido.										
	210 Impuesto sobre el Valor Añadido.										
	21000 IMPUESTO SOBRE EL VALOR AÑADIDO	26.829.741,00		26.829.741,00	28.539.739,68	257.344,06		28.282.395,62	28.282.395,62		1.452.654,62
	Total Concepto	26.829.741,00		26.829.741,00	28.539.739,68	257.344,06		28.282.395,62	28.282.395,62		1.452.654,62
	Total Artículo.	26.829.741,00		26.829.741,00	28.539.739,68	257.344,06		28.282.395,62	28.282.395,62		1.452.654,62
22	Sobre consumos específicos.										
	220 Impuestos Especiales.										
	22000 Impuesto sobre el alcohol y bebidas derivadas.	216.404,00		216.404,00	326.080,40	114.058,71		212.021,69	212.021,69		-4.382,31
	22001 Impuesto sobre la cerveza.	120.255,00		120.255,00	114.008,40	942,95		113.065,45	113.065,45		-7.189,55
	22003 Impuesto sobre las labores del tabaco.	2.989.813,00		2.989.813,00	3.110.398,92			3.110.398,92	3.110.398,92		120.585,92
	22004 Impuesto sobre hidrocarburos.	3.320.935,00		3.320.935,00	3.289.846,72	668.354,50		2.621.492,22	2.621.492,22		-699.442,78
	22006 Impuesto sobre productos intermedios.	7.220,00		7.220,00	10.506,68	5.948,55		4.558,13	4.558,13		-2.661,87
	Total Concepto	6.654.627,00		6.654.627,00	6.850.841,12	789.304,71		6.061.536,41	6.061.536,41		-593.090,59
	Total Artículo.	6.654.627,00		6.654.627,00	6.850.841,12	789.304,71		6.061.536,41	6.061.536,41		-593.090,59
	Total Capítulo	33.484.368,00		33.484.368,00	35.390.580,80	1.046.648,77		34.343.932,03	34.343.932,03		859.564,03

Documento adaptado electrónicamente para ser publicado de conformidad con lo previsto en la LOPD-GDD. Imprenta Provincial de la Diputación de Alicante. Servicio de Transparencia, BOP e Imprenta

Capítulo: 3 Tasas, precios públicos y otros ingresos.

ARTÍCULO	CONCEPTO / SUBCONCEPTO	PREVISIONES PRESUPUESTARIAS			DERECHOS RECONOCIDOS	DERECHOS ANULADOS	DERECHOS CANCELADOS	DERECHOS RECONOCIDOS NETOS	RECAUDACIÓN NETA	DERECHOS PENDIENTES DE COBRO A 31 DE DICIEMBRE	EXCESO / DEFECTO PREVISIÓN
		INICIALES	MODIFICACIONES	DEFINITIVAS							
31	Tasas por la prest de servic públ de carácter social y prefe										
	311 Servicios asistenciales.										
	31100 SERVICIOS ASISTENCIALES	145.000,00		145.000,00	157.206,81			157.206,81	130.075,17	27.131,64	12.206,81
	Total Concepto	145.000,00		145.000,00	157.206,81			157.206,81	130.075,17	27.131,64	12.206,81
	Total Artículo.	145.000,00		145.000,00	157.206,81			157.206,81	130.075,17	27.131,64	12.206,81
32	Tasas por la realizac de activid de competencia local.										
	325 Tasa por expedición de documentos.										
	32500 TASA POR EXPEDICIÓN DE DOCUMENTOS	2.000,00		2.000,00	42.534,72	30,08		42.504,64	42.504,64		40.504,64
	Total Concepto	2.000,00		2.000,00	42.534,72	30,08		42.504,64	42.504,64		40.504,64
	329 Otras tasas por la realizac de activid de compet local										
	32900 OTRAS TASAS POR LA REALIZAC.ACTIVIDADES DE COMPET.LOCAL	10.000,00		10.000,00	15.538,72			15.538,72	15.538,72		5.538,72
	32901 OTRAS TASAS POR LA REALIZAC.ACTIVIDADES DE COMPET.LOCAL	130.000,00		130.000,00	385.909,33	890,06		385.019,27	385.019,27		255.019,27
	32902 OTRAS TASAS POR LA REALIZAC.DE ACTIVID.DE COMPET.LOCAL	500.000,00		500.000,00	818.509,81	286,79		818.223,02	816.903,63	1.319,39	318.223,02
	Total Concepto	640.000,00		640.000,00	1.219.957,86	1.176,85		1.218.781,01	1.217.461,62	1.319,39	578.781,01
	Total Artículo.	642.000,00		642.000,00	1.262.492,58	1.206,93		1.261.285,65	1.259.966,26	1.319,39	619.285,65
33	Tasas por utilizac privat o el aprovech esp del dom púb loc										
	338 Compensación de Telefónica de España S.A.										
	33800 COMPENSACIÓN DE TELEFÓNICA DE ESPAÑA S.A.	123.000,00		123.000,00	142.343,65			142.343,65	142.343,65		19.343,65
	Total Concepto	123.000,00		123.000,00	142.343,65			142.343,65	142.343,65		19.343,65

Documento adaptado electrónicamente para ser publicado de conformidad con lo previsto en la LOPD-GDD. Imprenta Provincial de la Diputación de Alicante. Servicio de Transparencia, BOP e Imprenta

Capítulo: 3 Tasas, precios públicos y otros ingresos.

ARTÍCULO	CONCEPTO / SUBCONCEPTO	PREVISIONES PRESUPUESTARIAS			DERECHOS RECONOCIDOS	DERECHOS ANULADOS	DERECHOS CANCELADOS	DERECHOS RECONOCIDOS NETOS	RECAUDACIÓN NETA	DERECHOS PENDIENTES DE COBRO A 31 DE DICIEMBRE	EXCESO / DEFECTO PREVISIÓN
		INICIALES	MODIFICACIONES	DEFINITIVAS							
	Total Artículo.	123.000,00		123.000,00	142.343,65			142.343,65	142.343,65		19.343,65
34	Precios públicos.										
	343 Servicios deportivos.										
	34300 SERVICIOS DEPORTIVOS	15.000,00		15.000,00	26.997,00			26.997,00	26.997,00		11.997,00
	Total Concepto	15.000,00		15.000,00	26.997,00			26.997,00	26.997,00		11.997,00
	344 Entradas a museos, exposiciones, espectáculos.										
	34401 Entradas a museos, exposiciones, espectáculos.				8.911,80			8.911,80	8.911,80		8.911,80
	Total Concepto				8.911,80			8.911,80	8.911,80		8.911,80
	349 Otros precios públicos.										
	34900 OTROS PRECIOS PÚBLICOS	1.000,00		1.000,00	4.421,16			4.421,16	4.421,16		3.421,16
	Total Concepto	1.000,00		1.000,00	4.421,16			4.421,16	4.421,16		3.421,16
	Total Artículo.	16.000,00		16.000,00	40.329,96			40.329,96	40.329,96		24.329,96
38	Reintegros de operaciones corrientes.										
	389 Otros reintegros de operaciones corrientes.										
	38900 OTROS REINTEGROS DE OPERACIONES CORRIENTES	78.000,00		78.000,00	1.521.402,37			1.521.402,37	1.506.229,64	15.172,73	1.443.402,37
	Total Concepto	78.000,00		78.000,00	1.521.402,37			1.521.402,37	1.506.229,64	15.172,73	1.443.402,37
	Total Artículo.	78.000,00		78.000,00	1.521.402,37			1.521.402,37	1.506.229,64	15.172,73	1.443.402,37
39	Otros ingresos.										
	391 Multas.										
	39190 Otras multas y sanciones.				26.775,98	37.999,46		-11.223,48	-19.024,48	7.801,00	-11.223,48
	39191 Otras multas y sanciones.				44.261,00			44.261,00	760,00	43.501,00	44.261,00
	Total Concepto				71.036,98	37.999,46		33.037,52	-18.264,48	51.302,00	33.037,52

Documento adaptado electrónicamente para ser publicado de conformidad con lo previsto en la LOPD-GDD. Imprenta Provincial de la Diputación de Alicante. Servicio de Transparencia, BOP e Imprenta

ESTADO DE LIQUIDACIÓN DEL PRESUPUESTO DE INGRESOS: RESUMEN POR CLASIFICACIÓN ECONÓMICA

(2025)

Capítulo: 3 Tasas, precios públicos y otros ingresos.

ARTÍCULO	CONCEPTO / SUBCONCEPTO	PREVISIONES PRESUPUESTARIAS			DERECHOS RECONOCIDOS	DERECHOS ANULADOS	DERECHOS CANCELADOS	DERECHOS RECONOCIDOS NETOS	RECAUDACIÓN NETA	DERECHOS PENDIENTES DE COBRO A 31 DE DICIEMBRE	EXCESO / DEFECTO PREVISIÓN
		INICIALES	MODIFICACIONES	DEFINITIVAS							
	392 Recar del periodo ejec y por declarac extemp sin requer prev										
	39211 Recargo de apremio.				9.051,11	10,60		9.040,51	9.040,51		9.040,51
	Total Concepto				9.051,11	10,60		9.040,51	9.040,51		9.040,51
	393 Intereses de demora.										
	39300 INTERESES DE DEMORA				76.654,89			76.654,89	75.995,89	659,00	76.654,89
	Total Concepto				76.654,89			76.654,89	75.995,89	659,00	76.654,89
	399 Otros ingresos diversos.										
	39900 OTROS INGRESOS DIVERSOS	55.996,20		55.996,20	75.968,53			75.968,53	75.968,53		19.972,33
	39902 OTROS INGRESOS DIVERSOS				81.205,32	106,00		81.099,32	56.708,38	24.390,94	81.099,32
	Total Concepto	55.996,20		55.996,20	157.173,85	106,00		157.067,85	132.676,91	24.390,94	101.071,65
	Total Artículo.	55.996,20		55.996,20	313.916,83	38.116,06		275.800,77	199.448,83	76.351,94	219.804,57
	Total Capítulo	1.059.996,20		1.059.996,20	3.437.692,20	39.322,99		3.398.369,21	3.278.393,51	119.975,70	2.338.373,01

Documento adaptado electrónicamente para ser publicado de conformidad con lo previsto en la LOPD-GDD. Imprenta Provincial de la Diputación de Alicante. Servicio de Transparencia, BOP e Imprenta

Capítulo: 4 Transferencia corrientes.

ARTÍCULO	CONCEPTO / SUBCONCEPTO	PREVISIONES PRESUPUESTARIAS			DERECHOS RECONOCIDOS	DERECHOS ANULADOS	DERECHOS CANCELADOS	DERECHOS RECONOCIDOS NETOS	RECAUDACIÓN NETA	DERECHOS PENDIENTES DE COBRO A 31 DE DICIEMBRE	EXCESO / DEFECTO PREVISIÓN
		INICIALES	MODIFICACIONES	DEFINITIVAS							
42	De la Administración del Estado.										
	420 De la Administración General del Estado.										
	42010 Fondo Complementario de Financiación.	261.319.760,00		261.319.760,00	281.243.733,16			281.243.733,16	281.243.733,16		19.923.973,16
	42020 Compensación por beneficios fiscales.				23.520,38			23.520,38	23.520,38		23.520,38
	42091 OTRAS TRANSF.CORRIENTES DE LA ADMÓN.GRAL.DEL ESTADO				200.000,00			200.000,00	200.000,00		200.000,00
	42092 Otras transf.corrientes de la Admón General del Estado.		750.000,00	750.000,00	750.000,00	750.000,00					-750.000,00
	42093 OTRAS TRANSF.CORRIENTES DE LA ADMÓN.GRAL.DEL ESTADO	1.735.111,64		1.735.111,64							-1.735.111,64
	42095 De la Administración General del Estado.				7.131,60			7.131,60	7.131,60		7.131,60
	42096 OTRAS TRANSF.CORRIENTES DE LA ADMÓN.GRAL.DEL ESTADO				53.913,89			53.913,89	53.913,89		53.913,89
	42097 De la Administración General del Estado.					50.403,95		-50.403,95	-50.403,95		-50.403,95
	42099 De la Administración General del Estado.				592.236,97			592.236,97	592.236,97		592.236,97
	Total Concepto	263.054.871,64	750.000,00	263.804.871,64	282.870.536,00	800.403,95		282.070.132,05	282.070.132,05		18.265.260,41
	423 De soci merc estat,entid públic empr y otros organ públicos										
	42300 De Loterías y Apuestas del Estado.	350.000,00		350.000,00	521.843,88			521.843,88	521.843,88		171.843,88
	Total Concepto	350.000,00		350.000,00	521.843,88			521.843,88	521.843,88		171.843,88
	Total Artículo.	263.404.871,64	750.000,00	264.154.871,64	283.392.379,88	800.403,95		282.591.975,93	282.591.975,93		18.437.104,29
45	De Comunidades Autónomas.										
	450 De la Administración General de las Comunidades Autónomas.										

Documento adaptado electrónicamente para ser publicado de conformidad con lo previsto en la LOPD-GDD. Imprenta Provincial de la Diputación de Alicante. Servicio de Transparencia, BOP e Imprenta

Capítulo: 4 Transferencia corrientes.

ARTÍCULO	CONCEPTO / SUBCONCEPTO	PREVISIONES PRESUPUESTARIAS			DERECHOS RECONOCIDOS	DERECHOS ANULADOS	DERECHOS CANCELADOS	DERECHOS RECONOCIDOS NETOS	RECAUDACIÓN NETA	DERECHOS PENDIENTES DE COBRO A 31 DE DICIEMBRE	EXCESO / DEFECTO PREVISIÓN
		INICIALES	MODIFICACIONES	DEFINITIVAS							
	45030 Trans ctes en cumpl de conv sus con C.A en mat de Educación	124.200,00		124.200,00	381.354,60			381.354,60	381.354,60		257.154,60
	45051 Trans.ctes. en cumpl.de conv.sus con C.A.en mat.de em.y desa										
	45060 Otras trans ctes en cumplimiento de conv suscritos con C.A										
	45061 DE LA ADMINISTRACIÓN GRAL.DE LA COMUNIDAD AUTÓNOMA										
	45062 De la Administración General de las Comunidades Autónomas.				135.340,87			135.340,87	135.340,87		135.340,87
	45063 De la Administración General de las Comunidades Autónomas.				64.062,13			64.062,13	64.062,13		64.062,13
	45064 De la Administración General de las Comunidades Autónomas.				204.999,15			204.999,15	204.999,15		204.999,15
	45065 De la Administración General de las Comunidades Autónomas.				200.000,00			200.000,00	200.000,00		200.000,00
	45081 OTRAS SUBV.CORRIENTES DE LA ADMÓN.GRAL.DE LA C.A.	150.000,00	120.000,00	270.000,00	270.000,00			270.000,00	270.000,00		
	45088 OTRAS SUBV. CORRIENTES DE LA ADMON. GRA. DE LA C.A.				26.049,38			26.049,38	26.049,38		26.049,38
	45089 De la Administración General de las Comunidades Autónomas.				39.827,80			39.827,80	39.827,80		39.827,80
	Total Concepto	274.200,00	120.000,00	394.200,00	1.321.633,93			1.321.633,93	1.321.633,93		927.433,93
	451 De Organismos Autónomos y agencias de las C.A										
	45101 De Organismos Autónomos y agencias de las C.A				110.379,18			110.379,18	110.379,18		110.379,18
	45102 De Organismos Autónomos y agencias de las C.A				24.237,32			24.237,32	24.237,32		24.237,32
	Total Concepto				134.616,50			134.616,50	134.616,50		134.616,50

Documento adaptado electrónicamente para ser publicado de conformidad con lo previsto en la LOPD-GDD. Imprenta Provincial de la Diputación de Alicante. Servicio de Transparencia, BOP e Imprenta

Capítulo: 4 Transferencia corrientes.

ARTÍCULO	CONCEPTO / SUBCONCEPTO	PREVISIONES PRESUPUESTARIAS			DERECHOS RECONOCIDOS	DERECHOS ANULADOS	DERECHOS CANCELADOS	DERECHOS RECONOCIDOS NETOS	RECAUDACIÓN NETA	DERECHOS PENDIENTES DE COBRO A 31 DE DICIEMBRE	EXCESO / DEFECTO PREVISIÓN
		INICIALES	MODIFICACIONES	DEFINITIVAS							
	Total Artículo.	274.200,00	120.000,00	394.200,00	1.456.250,43			1.456.250,43	1.456.250,43		1.062.050,43
46	De Entidades Locales.										
	462 De Ayuntamientos.										
	46202 DE AYUNTAMIENTOS		8.000,00	8.000,00	8.000,00			8.000,00	8.000,00		
	Total Concepto		8.000,00	8.000,00	8.000,00			8.000,00	8.000,00		
	Total Artículo.		8.000,00	8.000,00	8.000,00			8.000,00	8.000,00		
48	De familias e instituciones sin fines de lucro.										
	481 De familias e instituciones sin fines de lucro.										
	48103 DE FUNDACIONES		10.000,00	10.000,00	10.000,00			10.000,00	10.000,00		
	Total Concepto		10.000,00	10.000,00	10.000,00			10.000,00	10.000,00		
	Total Artículo.		10.000,00	10.000,00	10.000,00			10.000,00	10.000,00		
49	Del exterior.										
	491 Del Fondo de Desarrollo Regional.										
	49103 Del Fondo de Desarrollo Regional.				99.115,54			99.115,54	99.115,54		99.115,54
	Total Concepto				99.115,54			99.115,54	99.115,54		99.115,54
	497 Otras transferencias de la Unión Europea.										
	49706 Otras transferencias de la Unión Europea.										
	49710 Otras transferencias de la Unión Europea.				6.200,00			6.200,00	6.200,00		6.200,00
	49711 Otras transferencias de la Unión Europea.				62.016,00			62.016,00	62.016,00		62.016,00
	Total Concepto				68.216,00			68.216,00	68.216,00		68.216,00

Documento adaptado electrónicamente para ser publicado de conformidad con lo previsto en la LOPD-GDD. Imprenta Provincial de la Diputación de Alicante. Servicio de Transparencia, BOP e Imprenta

Capítulo: 4 Transferencia corrientes.

ARTÍCULO / CONCEPTO / SUBCONCEPTO	PREVISIONES PRESUPUESTARIAS			DERECHOS RECONOCIDOS	DERECHOS ANULADOS	DERECHOS CANCELADOS	DERECHOS RECONOCIDOS NETOS	RECAUDACIÓN NETA	DERECHOS PENDIENTES DE COBRO A 31 DE DICIEMBRE	EXCESO / DEFECTO PREVISIÓN
	INICIALES	MODIFICACIONES	DEFINITIVAS							
Total Artículo.				167.331,54			167.331,54	167.331,54		167.331,54
Total Capítulo	263.679.071,64	888.000,00	264.567.071,64	285.033.961,85	800.403,95		284.233.557,90	284.233.557,90		19.666.486,26

Documento adaptado electrónicamente para ser publicado de conformidad con lo previsto en la LOPD-GDD. Imprenta Provincial de la Diputación de Alicante. Servicio de Transparencia, BOP e Imprenta

Capítulo: 5 Ingresos patrimoniales.

ARTÍCULO	CONCEPTO / SUBCONCEPTO	PREVISIONES PRESUPUESTARIAS			DERECHOS RECONOCIDOS	DERECHOS ANULADOS	DERECHOS CANCELADOS	DERECHOS RECONOCIDOS NETOS	RECAUDACIÓN NETA	DERECHOS PENDIENTES DE COBRO A 31 DE DICIEMBRE	EXCESO / DEFECTO PREVISIÓN
		INICIALES	MODIFICACIONES	DEFINITIVAS							
52	Intereses de depósitos.										
	520 INTERESES DE DEPÓSITOS										
	52000 INTERESES DE DEPOSITOS.	5.000.000,00		5.000.000,00	6.417.201,61			6.417.201,61	6.417.201,61		1.417.201,61
	Total Concepto	5.000.000,00		5.000.000,00	6.417.201,61			6.417.201,61	6.417.201,61		1.417.201,61
	Total Artículo.	5.000.000,00		5.000.000,00	6.417.201,61			6.417.201,61	6.417.201,61		1.417.201,61
53	Dividendos y participación beneficios.										
	534 De Soc merc, entid púb empr y otros organismos públicos.										
	53410 De soc y entidades no dependientes de las entidades locales.				2.280,40			2.280,40	2.280,40		2.280,40
	Total Concepto				2.280,40			2.280,40	2.280,40		2.280,40
	Total Artículo.				2.280,40			2.280,40	2.280,40		2.280,40
55	Productos de concesiones y aprovechamientos especiales.										
	550 De concesiones admtivas con contraprestación periódica										
	55000 DE CONCESIONES ADMTVAS.CON CONTRAPRESTACIÓN PERIÓDICA	11.715,00		11.715,00	7.616,03			7.616,03	7.616,03		-4.098,97
	Total Concepto	11.715,00		11.715,00	7.616,03			7.616,03	7.616,03		-4.098,97
	559 Otras concesiones y aprovechamientos.										
	55900 OTRAS CONCESIONES Y APROVECHAMIENTOS	30.000,00		30.000,00	93.814,31			93.814,31	93.814,31		63.814,31
	55901 OTRAS CONCESIONES Y APROVECHAMIENTOS.	3.400,00		3.400,00	3.400,00			3.400,00	3.400,00		
	55902 OTRAS CONCESIONES Y APROVECHAMIENTOS.	500.000,00		500.000,00	658.313,79			658.313,79	658.313,79		158.313,79
	Total Concepto	533.400,00		533.400,00	755.528,10			755.528,10	755.528,10		222.128,10

Documento adaptado electrónicamente para ser publicado de conformidad con lo previsto en la LOPD-GDD. Imprenta Provincial de la Diputación de Alicante. Servicio de Transparencia, BOP e Imprenta

Capítulo: 5 Ingresos patrimoniales.

ARTÍCULO	CONCEPTO / SUBCONCEPTO	PREVISIONES PRESUPUESTARIAS			DERECHOS RECONOCIDOS	DERECHOS ANULADOS	DERECHOS CANCELADOS	DERECHOS RECONOCIDOS NETOS	RECAUDACIÓN NETA	DERECHOS PENDIENTES DE COBRO A 31 DE DICIEMBRE	EXCESO / DEFECTO PREVISIÓN
		INICIALES	MODIFICACIONES	DEFINITIVAS							
	Total Artículo.	545.115,00		545.115,00	763.144,13			763.144,13	763.144,13		218.029,13
59	Otros ingresos patrimoniales.										
	599 Otros ingresos patrimoniales.										
	59900 OTROS INGRESOS PATRIMONIALES				2.228,12			2.228,12	2.228,12		2.228,12
	59901 OTROS INGRESOS PATRIMONIALES	5.000,00		5.000,00	22.508,30			22.508,30	22.508,30		17.508,30
	Total Concepto	5.000,00		5.000,00	24.736,42			24.736,42	24.736,42		19.736,42
	Total Artículo.	5.000,00		5.000,00	24.736,42			24.736,42	24.736,42		19.736,42
	Total Capítulo	5.550.115,00		5.550.115,00	7.207.362,56			7.207.362,56	7.207.362,56		1.657.247,56

Documento adaptado electrónicamente para ser publicado de conformidad con lo previsto en la LOPD-GDD. Imprenta Provincial de la Diputación de Alicante. Servicio de Transparencia, BOP e Imprenta

Capítulo: 6 Enajenación de inversiones reales.

ARTÍCULO	CONCEPTO / SUBCONCEPTO	PREVISIONES PRESUPUESTARIAS			DERECHOS RECONOCIDOS	DERECHOS ANULADOS	DERECHOS CANCELADOS	DERECHOS RECONOCIDOS NETOS	RECAUDACIÓN NETA	DERECHOS PENDIENTES DE COBRO A 31 DE DICIEMBRE	EXCESO / DEFECTO PREVISIÓN
		INICIALES	MODIFICACIONES	DEFINITIVAS							
60	De terrenos.										
	609 Otros terrenos.										
	60900 Otros terrenos.				479,07			479,07	479,07		479,07
	Total Concepto				479,07			479,07	479,07		479,07
	Total Artículo.				479,07			479,07	479,07		479,07
61	De las demás inversiones reales.										
	619 De otras inversiones reales.										
	61905 De otras inversiones reales.										
	Total Concepto										
	Total Artículo.										
	Total Capítulo				479,07			479,07	479,07		479,07

Documento adaptado electrónicamente para ser publicado de conformidad con lo previsto en la LOPD-GDD. Imprenta Provincial de la Diputación de Alicante. Servicio de Transparencia, BOP e Imprenta

Capítulo: 7 Transferencias de capital.

ARTÍCULO	CONCEPTO / SUBCONCEPTO	PREVISIONES PRESUPUESTARIAS			DERECHOS RECONOCIDOS	DERECHOS ANULADOS	DERECHOS CANCELADOS	DERECHOS RECONOCIDOS NETOS	RECAUDACIÓN NETA	DERECHOS PENDIENTES DE COBRO A 31 DE DICIEMBRE	EXCESO / DEFECTO PREVISIÓN
		INICIALES	MODIFICACIONES	DEFINITIVAS							
72	De la Administración del Estado.										
	720 De la Administración General del Estado.										
	72000 DE LA ADMINISTRACIÓN GENERAL DEL ESTADO										
	72004 De la Administración General del Estado.					48.604,00		-48.604,00	-48.604,00		-48.604,00
	72005 De la Administración General del Estado.										
	72010 DE LA ADMINISTRACIÓN GENERAL DEL ESTADO		480,81	480,81							-480,81
	72011 DE LA ADMINISTRACIÓN GENERAL DEL ESTADO	1.867.868,81		1.867.868,81							-1.867.868,81
	72012 De la Administración General del Estado.				584.316,03			584.316,03	584.316,03		584.316,03
	Total Concepto	1.867.868,81	480,81	1.868.349,62	584.316,03	48.604,00		535.712,03	535.712,03		-1.332.637,59
	Total Artículo.	1.867.868,81	480,81	1.868.349,62	584.316,03	48.604,00		535.712,03	535.712,03		-1.332.637,59
75	De Comunidades Autónomas.										
	750 De la Administración General de las Comunidades Autónomas.										
	75060 Otras transf de capital en cump de conv suscritos con la C.A										
	75063 OTRAS TRANSF.DE CAPITAL EN CUMP.DE CONV.SUSCRITOS CON LA C.A										
	75065 OTRAS TRANSF.DE CAPITAL EN CUMP.DE CONV.SUSCRITOS CON C.A.										
	75067 OTRAS TRANSF.DE CAPITAL EN CUMP.DE CONV.SUSCRITOS CON C.A.										
	Total Concepto										
	751 De Organismos Autónomos y agencias de las CC.AA.										

Documento adaptado electrónicamente para ser publicado de conformidad con lo previsto en la LOPD-GDD. Imprenta Provincial de la Diputación de Alicante. Servicio de Transparencia, BOP e Imprenta

Capítulo: 7 Transferencias de capital.

ARTÍCULO	CONCEPTO / SUBCONCEPTO	PREVISIONES PRESUPUESTARIAS			DERECHOS RECONOCIDOS	DERECHOS ANULADOS	DERECHOS CANCELADOS	DERECHOS RECONOCIDOS NETOS	RECAUDACIÓN NETA	DERECHOS PENDIENTES DE COBRO A 31 DE DICIEMBRE	EXCESO / DEFECTO PREVISIÓN
		INICIALES	MODIFICACIONES	DEFINITIVAS							
	75100 De Organismos Autónomos y agencias de las CC.AA.				22.000,00	132.379,18		-110.379,18	-110.379,18		-110.379,18
	Total Concepto				22.000,00	132.379,18		-110.379,18	-110.379,18		-110.379,18
	753 De soc merc,ent púb empr y otros orga púb depen de CC.AA										
	75300 De soc merc,ent púb empr y otros orga púb depen de CC.AA										
	75301 DE SOC MERC,ENT PÚB EMPR Y OTROS ORGA PÚB DEPEN DE CC.AA	1.610.000,00		1.610.000,00							-1.610.000,00
	Total Concepto	1.610.000,00		1.610.000,00							-1.610.000,00
	Total Artículo.	1.610.000,00		1.610.000,00	22.000,00	132.379,18		-110.379,18	-110.379,18		-1.720.379,18
76	De Entidades Locales.										
	762 De Ayuntamientos.										
	76200 DE AYUNTAMIENTOS.										
	76206 DE AYUNTAMIENTOS										
	76207 DE AYUNTAMIENTOS	8.739,90	2.116.895,36	2.125.635,26	223.872,20			223.872,20	216.348,36	7.523,84	-1.901.763,06
	76212 DE AYUNTAMIENTOS										
	76214 DE AYUNTAMIENTOS	530.138,45	3.791.007,51	4.321.145,96	3.571.152,07			3.571.152,07	3.219.102,22	352.049,85	-749.993,89
	76220 DE AYUNTAMIENTOS		101.152,96	101.152,96	139.831,47			139.831,47	139.831,47		38.678,51
	76221 De Ayuntamientos.		1.852,30	1.852,30	749,08			749,08	749,08		-1.103,22
	Total Concepto	538.878,35	6.010.908,13	6.549.786,48	3.935.604,82			3.935.604,82	3.576.031,13	359.573,69	-2.614.181,66
	Total Artículo.	538.878,35	6.010.908,13	6.549.786,48	3.935.604,82			3.935.604,82	3.576.031,13	359.573,69	-2.614.181,66
78	De familias e instituciones sin fines de lucro.										
	780 De familias e instituciones sin fines de lucro.										

Documento adaptado electrónicamente para ser publicado de conformidad con lo previsto en la LOPD-GDD. Imprenta Provincial de la Diputación de Alicante. Servicio de Transparencia, BOP e Imprenta

Capítulo: 7 Transferencias de capital.

ARTÍCULO	CONCEPTO / SUBCONCEPTO	PREVISIONES PRESUPUESTARIAS			DERECHOS RECONOCIDOS	DERECHOS ANULADOS	DERECHOS CANCELADOS	DERECHOS RECONOCIDOS NETOS	RECAUDACIÓN NETA	DERECHOS PENDIENTES DE COBRO A 31 DE DICIEMBRE	EXCESO / DEFECTO PREVISIÓN
		INICIALES	MODIFICACIONES	DEFINITIVAS							
	78000 De familias e instituciones sin fines de lucro.										
	78001 De familias e instituciones sin fines de lucro.	80.000,00		80.000,00	84.869,05			84.869,05	78.172,60	6.696,45	4.869,05
	Total Concepto	80.000,00		80.000,00	84.869,05			84.869,05	78.172,60	6.696,45	4.869,05
	Total Artículo.	80.000,00		80.000,00	84.869,05			84.869,05	78.172,60	6.696,45	4.869,05
79	Del exterior.										
	791 Del Fondo de Desarrollo Regional.										
	79100 DEL FONDO DE DESARROLLO REGIONAL.										
	79101 DEL FONDO DE DESARROLLO REGIONAL										
	Total Concepto										
	Total Artículo.										
	Total Capítulo	4.096.747,16	6.011.388,94	10.108.136,10	4.626.789,90	180.983,18		4.445.806,72	4.079.536,58	366.270,14	-5.662.329,38

Documento adaptado electrónicamente para ser publicado de conformidad con lo previsto en la LOPD-GDD. Imprenta Provincial de la Diputación de Alicante. Servicio de Transparencia, BOP e Imprenta

Capítulo: 8 Activos financieros.

ARTÍCULO	CONCEPTO / SUBCONCEPTO	PREVISIONES PRESUPUESTARIAS			DERECHOS RECONOCIDOS	DERECHOS ANULADOS	DERECHOS CANCELADOS	DERECHOS RECONOCIDOS NETOS	RECAUDACIÓN NETA	DERECHOS PENDIENTES DE COBRO A 31 DE DICIEMBRE	EXCESO / DEFECTO PREVISIÓN
		INICIALES	MODIFICACIONES	DEFINITIVAS							
87	Remanente de tesorería.										
	870 Remanente de tesorería.										
	87000 Para gastos generales.		22.272.065,46	22.272.065,46							-22.272.065,46
	87010 Para gastos con financiación afectada.		5.246.512,68	5.246.512,68							-5.246.512,68
	Total Concepto		27.518.578,14	27.518.578,14							-27.518.578,14
	Total Artículo.		27.518.578,14	27.518.578,14							-27.518.578,14
	Total Capítulo		27.518.578,14	27.518.578,14							-27.518.578,14
	Total	334.617.355,00	34.417.967,08	369.035.322,08	367.234.100,59	2.067.358,89		365.166.741,70	364.680.495,86	486.245,84	-3.868.580,38

Resumen Electrónico:

Documento adaptado electrónicamente para ser publicado de conformidad con lo previsto en la LOPD-GDD. Imprenta Provincial de la Diputación de Alicante. Servicio de Transparencia, BOP e Imprenta

ESTADO DE LIQUIDACIÓN DEL PRESUPUESTO POR BOLSA DE VINCULACIÓN

I.LIQUIDACIÓN DEL PRESUPUESTO DE GASTOS POR BOLSAS DE VINCULACIÓN

BOLSA DE VINCULACIÓN			CRÉDITOS PRESUPUESTARIOS			GASTOS COMPROMET.	OBLIGACIONES RECONOCIDAS NETAS	PAGOS	OBLIGACIONES PENDIENTES DE PAGO A 31 DE DICIEMBRE	REMANENTES DE CRÉDITO
			INICIALES	MODIFICACIONES	DEFINITIVAS					
01	2312	78401	2.192.000,00		2.192.000,00	2.192.000,00	2.191.999,99	1.795.316,07	396.683,92	0,01
01	3261	48301	60.000,00		60.000,00	60.000,00	60.000,00	30.000,00	30.000,00	
01	3341	48300	35.000,00		35.000,00	35.000,00	35.000,00	35.000,00		
01	3341	48302	20.000,00	-1.667,00	18.333,00	18.333,00	18.333,00	18.333,00		
01	3341	48304	3.000,00		3.000,00	3.000,00	3.000,00	3.000,00		
01	3341	48305	10.894,00		10.894,00	10.894,00	10.348,00	10.348,00		546,00
01	3381	48300	1.200,00		1.200,00	1.200,00	1.200,00	1.200,00		
01	4631	48400		30.000,00	30.000,00	30.000,00	30.000,00	30.000,00		
01	9121	22001	1.000,00		1.000,00	413,38	413,38		413,38	586,62
01	9121	22699	450.000,00		450.000,00	424.979,31	225.768,88	224.886,03	882,85	224.231,12
01	9121	22706	200.000,00		200.000,00	114.094,67	109.822,94	109.822,94		90.177,06
01	9121	62900	1.000,00		1.000,00					1.000,00
01	9121	64000	10.000,00		10.000,00	4.936,79	4.936,79	4.936,79		5.063,21
01	9201	48400	25.000,00		25.000,00	25.000,00				25.000,00
01	9203	42110	40.000,00		40.000,00	40.000,00	40.000,00	40.000,00		
01	9203	48300	109.805,10		109.805,10	109.805,10	109.805,10	109.805,10		
01	9203	48302	585.107,10		585.107,10	585.107,10	585.107,10	585.107,10		
01	9203	48403	10.000,00	3.000,00	13.000,00	13.000,00	13.000,00	13.000,00		
01	9204	21300	1.000,00		1.000,00					1.000,00
01	9204	22001	20.000,00		20.000,00	15.036,25	15.036,25	15.036,25		4.963,75
01	9204	22199	1.500,00		1.500,00	165,28	165,28	165,28		1.334,72
01	9204	22602	10.000,00		10.000,00	758,67	758,67	758,67		9.241,33
01	9204	22699	50.000,00		50.000,00	50.000,00	38.908,06	38.908,06		11.091,94
01	9204	48101	19.200,00		19.200,00	17.314,28	17.314,28	17.314,28		1.885,72
01	9204	48301	10.000,00		10.000,00	10.000,00	10.000,00	10.000,00		
01	9204	62300	4.000,00		4.000,00					4.000,00
02	9201	22001	8.500,00		8.500,00	1.061,84	1.061,84	1.061,84		7.438,16
02	9201	22699	250,00		250,00					250,00
02	9201	22706	13.000,00		13.000,00					13.000,00
03	9291	50000	400.000,00	-150.000,00	250.000,00					250.000,00
03	9311	22001	2.000,00		2.000,00	60,00	60,00	60,00		1.940,00
		Suma	4.293.456,20	-118.667,00	4.174.789,20	3.762.159,67	3.522.039,56	3.094.059,41	427.980,15	652.749,64

Documento adaptado electrónicamente para ser publicado de conformidad con lo previsto en la LOPD-GDD. Imprenta Provincial de la Diputación de Alicante. Servicio de Transparencia, BOP e Imprenta

ESTADO DE LIQUIDACIÓN DEL PRESUPUESTO POR BOLSA DE VINCULACIÓN

I.LIQUIDACIÓN DEL PRESUPUESTO DE GASTOS POR BOLSAS DE VINCULACIÓN

BOLSA DE VINCULACIÓN			CRÉDITOS PRESUPUESTARIOS			GASTOS COMPROMET.	OBLIGACIONES RECONOCIDAS NETAS	PAGOS	OBLIGACIONES PENDIENTES DE PAGO A 31 DE DICIEMBRE	REMANENTES DE CRÉDITO
			INICIALES	MODIFICACIONES	DEFINITIVAS					
03	9311	22706	384.740,39		384.740,39	206.115,21	82.443,35	82.443,35		302.297,04
03	9311	48100	19.200,00		19.200,00	4.800,00	4.800,00	4.800,00		14.400,00
04	0111	31001	5.000,00		5.000,00					5.000,00
04	9341	22001	2.200,00		2.200,00	723,64	723,64	723,64		1.476,36
04	9341	22699	2.500,00		2.500,00	16,94	16,94	16,94		2.483,06
04	9341	31100	100,00		100,00					100,00
04	9341	35200	20.000,00		20.000,00	1.726,48	1.726,48	1.726,48		18.273,52
04	9341	35900	60.000,00		60.000,00	28.033,65	858,53	858,53		59.141,47
04	9341	48100	19.200,00		19.200,00					19.200,00
06	9331	20200	625.310,00	-110.000,00	515.310,00	326.461,16	326.461,16	326.461,16		188.848,84
06	9331	22001	400,00		400,00					400,00
06	9331	22400	679.000,00	110.000,00	789.000,00	773.335,47	773.335,47	773.335,47		15.664,53
06	9331	225	497.200,00		497.200,00	424.114,23	423.541,18	423.541,18		73.658,82
06	9331	22604	17.500,00		17.500,00	1.709,18	1.709,18	1.709,18		15.790,82
06	9331	22699	22.000,00		22.000,00	15.534,00	15.534,00	15.534,00		6.466,00
06	9331	22699	5.000,00		5.000,00					5.000,00
06	9331	22702	10.000,00		10.000,00	2.723,59	2.723,59	2.723,59		7.276,41
06	9331	22706	6.000,00		6.000,00					6.000,00
06	9331	62200	100,00		100,00					100,00
06	9331	62900	100,00		100,00					100,00
07	9201	22000	44.000,00		44.000,00	26.719,30	14.979,12	14.979,12		29.020,88
07	9201	22001	800,00		800,00					800,00
07	9201	62500	50.000,00		50.000,00	25.297,85	15.400,48	15.400,48		34.599,52
08	1351	21000	20.086,00		20.086,00	20.086,00	20.086,00	20.086,00		
08	2312	21200	213.125,00		213.125,00	171.475,32	170.921,83	170.921,83		42.203,17
08	2312	21300	145.360,00		145.360,00	119.917,65	106.205,53	106.205,53		39.154,47
08	2312	22199	47.000,00		47.000,00	35.426,73	34.987,05	34.987,05		12.012,95
08	2314	21200	128.000,00		128.000,00	126.256,41	119.658,29	119.658,29		8.341,71
08	2314	21300	169.900,00		169.900,00	103.919,40	80.198,12	80.198,12		89.701,88
08	2314	22199	34.000,00		34.000,00	29.351,72	29.351,72	29.351,72		4.648,28
08	3334	21201	15.000,00		15.000,00					15.000,00
		Suma	7.536.277,59	-118.667,00	7.417.610,59	6.205.903,60	5.747.701,22	5.319.721,07	427.980,15	1.669.909,37

Documento adaptado electrónicamente para ser publicado de conformidad con lo previsto en la LOPD-GDD. Imprenta Provincial de la Diputación de Alicante. Servicio de Transparencia, BOP e Imprenta

ESTADO DE LIQUIDACIÓN DEL PRESUPUESTO POR BOLSA DE VINCULACIÓN

I.LIQUIDACIÓN DEL PRESUPUESTO DE GASTOS POR BOLSAS DE VINCULACIÓN

BOLSA DE VINCULACIÓN			CRÉDITOS PRESUPUESTARIOS			GASTOS COMPROMET.	OBLIGACIONES RECONOCIDAS NETAS	PAGOS	OBLIGACIONES PENDIENTES DE PAGO A 31 DE DICIEMBRE	REMANENTES DE CRÉDITO
			INICIALES	MODIFICACIONES	DEFINITIVAS					
08	3335	21200	18.913,00		18.913,00	4.601,39				18.913,00
08	3335	21300	58.527,00		58.527,00	42.149,10	36.684,50	36.684,50		21.842,50
08	3335	22199	8.600,00		8.600,00	4.961,92	4.961,92	4.961,92		3.638,08
08	4251	21300	21.184,00		21.184,00	9.590,04	9.590,03	9.590,03		11.593,97
08	4531	21300	100,00		100,00					100,00
08	4911	21200	100,00		100,00					100,00
08	4911	21300	15.000,00		15.000,00	1.666,90	1.666,90	1.666,90		13.333,10
08	4911	62300	8.000,00		8.000,00					8.000,00
08	9201	20300	5.000,00		5.000,00	3.232,75	3.232,75	3.232,75		1.767,25
08	9201	21300	216.748,00		216.748,00	142.803,43	113.035,43	113.035,43		103.712,57
08	9201	21500	2.000,00		2.000,00	108,90	108,90	108,90		1.891,10
08	9201	21900	13.900,00		13.900,00	11.797,50	11.797,50	11.797,50		2.102,50
08	9201	22001	400,00		400,00	81,00	81,00	81,00		319,00
08	9201	22100	679.187,10		679.187,10	581.033,65	456.506,28	456.506,28		222.680,82
08	9201	22101	100.000,00		100.000,00	82.125,00	66.826,24	65.750,43	1.075,81	33.173,76
08	9201	22103	2.000,00	1.200,00	3.200,00	2.837,20	2.837,20	2.837,20		362,80
08	9201	22104	59.690,00		59.690,00	21.292,13	21.281,96	21.281,96		38.408,04
08	9201	22199	151.000,00		151.000,00	131.374,28	131.374,28	131.374,28		19.625,72
08	9201	22699	1.700,00		1.700,00					1.700,00
08	9201	22699	10.000,00	101.473,00	111.473,00	105.348,15	105.348,15	105.348,15		6.124,85
08	9201	22700	5.967.123,00	-101.473,00	5.865.650,00	5.185.009,72	4.821.240,25	4.821.240,25		1.044.409,75
08	9201	22701	35.000,00		35.000,00	10.592,85	8.983,70	8.983,70		26.016,30
08	9201	22706	4.000,00	3.000,00	7.000,00	5.621,18	5.621,18	5.621,18		1.378,82
08	9201	22799	139.000,00	-20.000,00	119.000,00	35.726,48	27.790,72	27.790,72		91.209,28
08	9201	62300	134.200,00		134.200,00	40.945,23	40.945,23	40.945,23		93.254,77
08	9201	62900	5.000,00		5.000,00					5.000,00
08	9332	21200	113.664,00	20.000,00	133.664,00	133.038,31	125.961,90	125.961,90		7.702,10
08	9332	21201	311.250,00		311.250,00	270.000,37	268.622,50	244.444,58	24.177,92	42.627,50
08	9332	22701	78.552,00	7.000,00	85.552,00	78.041,50	47.471,54	47.471,54		38.080,46
08	9332	22799	57.774,00	-11.200,00	46.574,00	45.198,47	34.769,11	34.769,11		11.804,89
09	2211	1	111.482,73	64.260,50	175.743,23	175.738,50	175.738,50		175.738,50	4,73
		Suma	15.865.372,42	-54.406,50	15.810.965,92	13.330.819,55	12.270.178,89	11.641.206,51	628.972,38	3.540.787,03

Documento adaptado electrónicamente para ser publicado de conformidad con lo previsto en la LOPD-GDD. Imprenta Provincial de la Diputación de Alicante. Servicio de Transparencia, BOP e Imprenta

ESTADO DE LIQUIDACIÓN DEL PRESUPUESTO POR BOLSA DE VINCULACIÓN

I.LIQUIDACIÓN DEL PRESUPUESTO DE GASTOS POR BOLSAS DE VINCULACIÓN

BOLSA DE VINCULACIÓN			CRÉDITOS PRESUPUESTARIOS			GASTOS COMPROMET.	OBLIGACIONES RECONOCIDAS NETAS	PAGOS	OBLIGACIONES PENDIENTES DE PAGO A 31 DE DICIEMBRE	REMANENTES DE CRÉDITO
			INICIALES	MODIFICACIONES	DEFINITIVAS					
09	2211	16204	374.710,00		374.710,00	362.803,16	362.803,16	362.803,16		11.906,84
09	2211	16204	190.000,00	-27.629,00	162.371,00	159.952,12	159.952,12	159.952,12		2.418,88
09	2211	16205	120.000,00	-26.183,13	93.816,87	93.816,87	93.816,87	93.816,87		
09	2211	16205	18.000,00	-6.872,67	11.127,33	11.127,33				11.127,33
09	2211	16209	150.082,00	-3.575,70	146.506,30	146.461,75	89.306,30	89.306,30		57.200,00
09	2211	21300	3.800,00		3.800,00	1.622,80	1.622,80	1.622,80		2.177,20
09	2211	22104	3.000,00		3.000,00	1.377,44	876,38	876,38		2.123,62
09	2211	22199	30.000,00		30.000,00	17.107,25	7.044,87	7.044,87		22.955,13
09	2211	22700	2.000,00		2.000,00	1.052,52	247,74	247,74		1.752,26
09	2211	22706	61.000,00		61.000,00	33.981,62	12.226,67	12.226,67		48.773,33
09	2211	62900	10.500,00		10.500,00	7.415,72	7.415,72	7.415,72		3.084,28
09	2317	48300	27.407,12		27.407,12	25.367,66	13.393,37	13.393,37		14.013,75
09	2317	48301	17.500,00		17.500,00	12.500,00	7.500,00	7.500,00		10.000,00
09	2317	48302	16.500,00		16.500,00	10.000,00	6.000,00	6.000,00		10.500,00
09	9	1	811.991,32	195.000,00	1.006.991,32	908.873,85	908.873,85	908.873,85		98.117,47
09	9201	1	816.260,13	976.319,09	1.792.579,22	1.729.723,03	1.729.723,03	1.729.723,03		62.856,19
09	9201	12009	93.000,00		93.000,00					93.000,00
09	9201	12103	10.000,00		10.000,00					10.000,00
09	9201	12103	165.000,00		165.000,00					165.000,00
09	9201	13002	2.000,00		2.000,00					2.000,00
09	9201	13106	45.000,00		45.000,00					45.000,00
09	9201	15000	145.161,18		145.161,18	126.982,70	126.982,70	126.982,70		18.178,48
09	9201	15001	744.768,45		744.768,45	744.762,54	744.762,54	744.762,54		5,91
09	9201	15002	200.000,00	100.000,00	300.000,00	252.553,91	252.553,91	252.553,91		47.446,09
09	9201	15003	726.725,00		726.725,00	465.603,21	465.603,21	465.603,21		261.121,79
09	9201	15100	408.170,29		408.170,29	336.134,28	336.134,28	336.134,28		72.036,01
09	9201	15101	71.842,51		71.842,51	39.971,81	39.971,81	39.971,81		31.870,70
09	9201	22001	6.500,00		6.500,00	4.982,99	4.982,99	4.982,99		1.517,01
09	9201	22603	1.000,00		1.000,00	905,60	905,60	905,60		94,40
09	9201	22699	30.000,00		30.000,00	19.610,78	19.060,78	19.060,78		10.939,22
09	9201	22706	18.148,79		18.148,79	998,25	998,25	998,25		17.150,54
		Suma	21.185.439,21	1.152.652,09	22.338.091,30	18.846.508,74	17.662.937,84	17.033.965,46	628.972,38	4.675.153,46

Documento adaptado electrónicamente para ser publicado de conformidad con lo previsto en la LOPD-GDD. Imprenta Provincial de la Diputación de Alicante. Servicio de Transparencia, BOP e Imprenta

ESTADO DE LIQUIDACIÓN DEL PRESUPUESTO POR BOLSA DE VINCULACIÓN

I.LIQUIDACIÓN DEL PRESUPUESTO DE GASTOS POR BOLSAS DE VINCULACIÓN

BOLSA DE VINCULACIÓN			CRÉDITOS PRESUPUESTARIOS			GASTOS COMPROMET.	OBLIGACIONES RECONOCIDAS NETAS	PAGOS	OBLIGACIONES PENDIENTES DE PAGO A 31 DE DICIEMBRE	REMANENTES DE CRÉDITO
			INICIALES	MODIFICACIONES	DEFINITIVAS					
09	9201	22706	43.276,83		43.276,83	27.434,33	27.434,33	27.434,33		15.842,50
09	9201	22799	132.422,40		132.422,40	132.422,40	123.320,38	123.320,38		9.102,02
09	9201	23020	82.934,00		82.934,00	41.623,58	41.623,58	41.069,91	553,67	41.310,42
09	9201	23120	55.600,00		55.600,00	36.668,42	36.668,42	36.416,11	252,31	18.931,58
09	9201	23300	65.000,00		65.000,00	55.752,72	55.752,72	55.712,94	39,78	9.247,28
09	9202	15100	98.000,00	-13.000,00	85.000,00	50.210,57	50.210,57	50.210,57		34.789,43
09	9202	16200	13.000,00	4.000,00	17.000,00	10.069,69	10.069,69	9.524,11	545,58	6.930,31
09	9202	22001	3.000,00	-2.500,00	500,00					500,00
09	9202	22699	24.000,00	-6.600,00	17.400,00	15.352,04	5.488,56	5.488,56		11.911,44
09	9202	22699	340.000,00	149.000,00	489.000,00	389.353,51	354.360,25	354.360,25		134.639,75
09	9202	22706	17.000,00	-2.400,00	14.600,00					14.600,00
09	9202	23020	5.000,00	5.500,00	10.500,00	7.125,03	7.125,03	6.970,75	154,28	3.374,97
09	9202	23120	5.000,00	1.000,00	6.000,00	2.902,00	2.902,00	2.861,00	41,00	3.098,00
09	9202	62900	5.000,00	-4.500,00	500,00					500,00
09	92	1	6.400.000,00		6.400.000,00	6.075.529,36	6.075.529,36	6.075.529,36		324.470,64
09	9241	22699	1.494,74		1.494,74	1.198,15	1.198,15	1.198,15		296,59
09	9241	48500	27.839,75	4.012,00	31.851,75	13.474,30	13.474,30	13.474,30		18.377,45
09	9241	62900	2.327,32		2.327,32	2.032,80	2.032,80	2.032,80		294,52
	1	12	980.241,56	-62.001,10	918.240,46	823.615,81	823.615,81	823.615,81		94.624,65
	1	13100	1,00	26.742,50	26.743,50	19.173,60	19.173,60	19.173,60		7.569,90
	1	13104	1,00		1,00					1,00
	1	160	250.752,94	8.000,00	258.752,94	254.743,10	254.743,10	254.743,10		4.009,84
11	9201	22001	450,00		450,00	300,00	300,00	300,00		150,00
11	9201	22699	2.000,00		2.000,00	1.353,16	1.353,16	1.353,16		646,84
11	9201	22706	60.000,00		60.000,00	18.141,53	18.141,53	18.141,53		41.858,47
11	9201	62900	3.500,00		3.500,00					3.500,00
11	9201	62902	700,00		700,00					700,00
11	9203	46200	50.000,00		50.000,00	50.000,00	47.796,06	47.796,06		2.203,94
11	9203	46250	16.006,82		16.006,82	6.100,00	6.099,91	6.099,91		9.906,91
11	9203	76250	6.000,00		6.000,00	187,55	187,55	187,55		5.812,45
	1	22602	116.626,47	1,10	116.627,57	116.627,57	116.055,04	116.055,04		572,53
		Suma	29.992.614,04	1.259.906,59	31.252.520,63	26.997.899,96	25.757.593,74	25.127.034,74	630.559,00	5.494.926,89

Documento adaptado electrónicamente para ser publicado de conformidad con lo previsto en la LOPD-GDD. Imprenta Provincial de la Diputación de Alicante. Servicio de Transparencia, BOP e Imprenta

(2025)

ESTADO DE LIQUIDACIÓN DEL PRESUPUESTO POR BOLSA DE VINCULACIÓN

I.LIQUIDACIÓN DEL PRESUPUESTO DE GASTOS POR BOLSAS DE VINCULACIÓN

BOLSA DE VINCULACIÓN			CRÉDITOS PRESUPUESTARIOS			GASTOS COMPROMET.	OBLIGACIONES RECONOCIDAS NETAS	PAGOS	OBLIGACIONES PENDIENTES DE PAGO A 31 DE DICIEMBRE	REMANENTES DE CRÉDITO
			INICIALES	MODIFICACIONES	DEFINITIVAS					
12	3261	48301	10.000,00		10.000,00	6.788,00	6.000,12	6.000,12		3.999,88
12	3261	48303	10.000,00		10.000,00	10.000,00	9.489,73	9.489,73		510,27
12	9201	22001	2.000,00		2.000,00					2.000,00
12	9201	22604	4.000,00		4.000,00					4.000,00
12	9201	22699	1.500,00		1.500,00					1.500,00
12	9201	22699	30.000,00		30.000,00	4.840,00	4.840,00	4.840,00		25.160,00
12	9201	22706	20.000,00		20.000,00					20.000,00
12	9201	48100	19.200,00		19.200,00	17.600,00	16.106,67	16.106,67		3.093,33
13	4911	45390	350.000,00		350.000,00	350.000,00	308.020,70	308.020,70		41.979,30
13	4911	45390	76.701,18		76.701,18	76.701,18	69.433,25	69.433,25		7.267,93
13	9201	21600	473.212,24	-1.426,18	471.786,06	379.851,52	279.657,13	279.657,13		192.128,93
13	9201	22001	88.163,75		88.163,75	61.986,23	61.986,23	61.986,23		26.177,52
13	9201	22002	92.539,85		92.539,85	75.548,89	56.061,81	56.061,81		36.478,04
13	9201	22200	92.066,26		92.066,26	66.720,29	62.895,89	62.895,89		29.170,37
13	9201	22699	1.015.413,77	-43.002,70	972.411,07	782.778,63	562.276,50	562.276,50		410.134,57
13	9201	22699	14.000,00		14.000,00					14.000,00
13	9201	22706	815.725,51	-17.901,71	797.823,80	594.735,63	427.697,58	427.697,58		370.126,22
13	9201	62600	583.480,00		583.480,00	269.058,21	269.058,21	269.058,21		314.421,79
13	9201	62601	118.745,35		118.745,35	103.745,35	103.745,35	103.745,35		15.000,00
13	9201	62900	80.000,00		80.000,00					80.000,00
13	9201	64100	1.139.233,37		1.139.233,37	883.427,82	837.358,65	837.358,65		301.874,72
13	9203	21600	39.979,54	1.426,18	41.405,72	41.405,72	41.405,72	41.405,72		
13	9203	22699	321.466,67		321.466,67	308.808,18	228.339,21	228.339,21		93.127,46
13	9203	46250		1.500.000,00	1.500.000,00	1.238.991,51	23.180,00	23.180,00		1.476.820,00
13	9203	76250		17.901,71	17.901,71	17.901,71	17.901,71	17.901,71		
13	9205	21301	41.000,00		41.000,00	38.762,77	33.499,28	33.499,28		7.500,72
13	9205	21302	34.000,00	2.830,00	36.830,00	25.411,26	25.411,14	25.411,14		11.418,86
13	9205	22001	500,00		500,00	126,10	126,10	126,10		373,90
13	9205	22002	500,00		500,00	433,85	433,85	433,85		66,15
13	9205	22104	600,00		600,00					600,00
13	9205	22112	15.000,00		15.000,00					15.000,00
		Suma	35.481.641,53	2.719.733,89	38.201.375,42	32.353.522,81	29.202.518,57	28.571.959,57	630.559,00	8.998.856,85

Documento adaptado electrónicamente para ser publicado de conformidad con lo previsto en la LOPD-GDD. Imprenta Provincial de la Diputación de Alicante. Servicio de Transparencia, BOP e Imprenta

ESTADO DE LIQUIDACIÓN DEL PRESUPUESTO POR BOLSA DE VINCULACIÓN

I.LIQUIDACIÓN DEL PRESUPUESTO DE GASTOS POR BOLSAS DE VINCULACIÓN

BOLSA DE VINCULACIÓN			CRÉDITOS PRESUPUESTARIOS			GASTOS COMPROMET.	OBLIGACIONES RECONOCIDAS NETAS	PAGOS	OBLIGACIONES PENDIENTES DE PAGO A 31 DE DICIEMBRE	REMANENTES DE CRÉDITO
			INICIALES	MODIFICACIONES	DEFINITIVAS					
13	9205	22112	6.000,00		6.000,00					6.000,00
13	9205	22200	600.031,00	86.005,39	686.036,39	559.036,23	516.032,28	516.032,28		170.004,11
13	9205	22699	500,00		500,00	75,98	75,98	75,98		424,02
13	9205	22706	5.000,00	-2.830,00	2.170,00					2.170,00
13	9205	62600	10.000,00		10.000,00					10.000,00
13	9205	62900	4.200,00		4.200,00					4.200,00
14	9201	21300	1.000,00		1.000,00					1.000,00
14	9201	22104	51.600,00	-3.029,89	48.570,11	728,54	728,54	728,54		47.841,57
14	9201	22201	29.447,00	3.029,89	32.476,89	32.476,89	23.504,30	23.504,30		8.972,59
14	9201	22299	1.465,00		1.465,00	1.432,26	424,01	424,01		1.040,99
14	9201	22699	1.050,00		1.050,00	295,06	295,06	295,06		754,94
14	9201	22701	3.122.750,00		3.122.750,00	3.103.267,86	3.052.863,27	3.052.863,27		69.886,73
14	9201	62300	1.300,00		1.300,00	1.296,59	1.282,60	1.282,60		17,40
16	2211	16202	19.000,00		19.000,00	11.021,01	11.021,01	11.021,01		7.978,99
16	2312	22300	165.000,00		165.000,00	163.418,98	156.377,40	156.377,40		8.622,60
16	9201	20400	6.000,00		6.000,00	3.358,91	3.358,91	3.358,91		2.641,09
16	9201	21300	30.000,00		30.000,00	10.175,64	8.392,87	8.392,87		21.607,13
16	9201	21400	125.000,00		125.000,00	115.356,54	109.486,78	109.486,78		15.513,22
16	9201	22001	500,00		500,00					500,00
16	9201	22002	150,00		150,00					150,00
16	9201	22103	240.000,00		240.000,00	183.029,48	137.806,03	137.776,02	30,01	102.193,97
16	9201	22104	900,00		900,00	878,71	878,71	878,71		21,29
16	9201	22110	4.000,00		4.000,00	2.729,20	1.445,40	1.445,40		2.554,60
16	9201	22111	40.000,00		40.000,00	33.474,92	27.416,99	27.416,99		12.583,01
16	9201	22300	9.000,00		9.000,00	2.378,52	2.378,52	1.900,14	478,38	6.621,48
16	9201	22400	205.000,00		205.000,00	172.948,24	172.948,24	172.948,24		32.051,76
16	9201	22502	20.000,00		20.000,00	15.800,01	15.800,01	15.800,01		4.199,99
16	9201	22699	13.500,00		13.500,00	6.644,15	6.644,15	6.644,15		6.855,85
16	9201	62300	10.000,00		10.000,00	469,48	469,48	469,48		9.530,52
16	9201	62400	300.000,00	-150.000,00	150.000,00					150.000,00
16	9201	62900	100,00		100,00					100,00
		Suma	40.504.134,53	2.652.909,28	43.157.043,81	36.773.816,01	33.452.149,11	32.821.081,72	631.067,39	9.704.894,70

Documento adaptado electrónicamente para ser publicado de conformidad con lo previsto en la LOPD-GDD. Imprenta Provincial de la Diputación de Alicante. Servicio de Transparencia, BOP e Imprenta

ESTADO DE LIQUIDACIÓN DEL PRESUPUESTO POR BOLSA DE VINCULACIÓN

I.LIQUIDACIÓN DEL PRESUPUESTO DE GASTOS POR BOLSAS DE VINCULACIÓN

BOLSA DE VINCULACIÓN			CRÉDITOS PRESUPUESTARIOS			GASTOS COMPROMET.	OBLIGACIONES RECONOCIDAS NETAS	PAGOS	OBLIGACIONES PENDIENTES DE PAGO A 31 DE DICIEMBRE	REMANENTES DE CRÉDITO
			INICIALES	MODIFICACIONES	DEFINITIVAS					
17	9201	20300	100,00		100,00					100,00
17	9201	21300	48.400,00		48.400,00	42.016,56	19.359,67	19.359,67		29.040,33
17	9201	22001	100,00		100,00					100,00
17	9201	22104	400,00		400,00					400,00
17	9201	22199	49.800,00		49.800,00	47.368,47	43.751,26	43.751,26		6.048,74
17	9201	22699	100,00	1.900,00	2.000,00	1.680,00	1.680,00	1.680,00		320,00
17	9201	22706	4.000,00		4.000,00	3.529,17	3.529,17	3.529,17		470,83
17	9201	22799	1.000,00		1.000,00					1.000,00
17	9201	46	62.700,00		62.700,00	56.795,53	56.795,53	56.795,53		5.904,47
17	9201	62300	100,00		100,00					100,00
17	9241	22699	49.000,00	-1.900,00	47.100,00	39.611,00	36.433,00	36.433,00		10.667,00
17	9241	46	62.700,00		62.700,00	57.350,03	57.350,03	57.350,03		5.349,97
17	9241	48300	4.500,00		4.500,00	4.500,00	4.500,00	4.500,00		
19	2311	22001	2.250,00		2.250,00	506,00	506,00		506,00	1.744,00
19	2312	21500	12.000,00		12.000,00	2.822,47	2.325,81	2.325,81		9.674,19
19	2312	22000	20.000,00		20.000,00	13.086,07	11.879,13	11.879,13		8.120,87
19	2312	22100	248.811,11		248.811,11	228.533,50	185.046,39	185.046,39		63.764,72
19	2312	22101	195.000,00		195.000,00	160.521,23	153.853,06	153.853,06		41.146,94
19	2312	22102	450.000,00		450.000,00	357.197,57	198.746,26	198.746,26		251.253,74
19	2312	22103	1.500,00		1.500,00	574,75	574,75	574,75		925,25
19	2312	22104	55.000,00		55.000,00	22.271,42	22.271,41	22.271,41		32.728,59
19	2312	22105	1.100.000,00		1.100.000,00	871.469,61	623.889,88	623.889,88		476.110,12
19	2312	22106	80.000,00		80.000,00	68.865,68	37.793,74	37.793,74		42.206,26
19	2312	22110	125.000,00	-18.000,00	107.000,00	84.928,17	64.428,09	64.428,09		42.571,91
19	2312	22199	138.000,00		138.000,00	81.510,85	65.541,61	65.541,61		72.458,39
19	2312	22200	40.908,00	5.801,34	46.709,34	37.708,74	37.708,71	37.708,71		9.000,63
19	2312	22300	18.000,00		18.000,00	11.881,54	7.960,92	7.716,92	244,00	10.039,08
19	2312	22699	90.700,00	21.000,00	111.700,00	66.680,28	57.102,29	55.021,63	2.080,66	54.597,71
19	2312	22799	110.000,00	18.000,00	128.000,00	81.029,08	67.846,80	67.846,80		60.153,20
19	2312	48101	11.000,00		11.000,00	3.300,00	3.138,91	3.138,91		7.861,09
19	2312	62200	93.704,55	-51.900,67	41.803,88	28.225,26	11.325,79	11.325,79		30.478,09
		Suma	43.578.908,19	2.627.809,95	46.206.718,14	39.147.778,99	35.227.487,32	34.593.589,27	633.898,05	10.979.230,82

Documento adaptado electrónicamente para ser publicado de conformidad con lo previsto en la LOPD-GDD. Imprenta Provincial de la Diputación de Alicante. Servicio de Transparencia, BOP e Imprenta

ESTADO DE LIQUIDACIÓN DEL PRESUPUESTO POR BOLSA DE VINCULACIÓN

I.LIQUIDACIÓN DEL PRESUPUESTO DE GASTOS POR BOLSAS DE VINCULACIÓN

BOLSA DE VINCULACIÓN			CRÉDITOS PRESUPUESTARIOS			GASTOS COMPROMET.	OBLIGACIONES RECONOCIDAS NETAS	PAGOS	OBLIGACIONES PENDIENTES DE PAGO A 31 DE DICIEMBRE	REMANENTES DE CRÉDITO
			INICIALES	MODIFICACIONES	DEFINITIVAS					
19	2312	62300	126.400,00	28.000,00	154.400,00	132.160,97	68.336,86	68.336,86		86.063,14
19	2312	62500	106.295,45	11.435,33	117.730,78	71.664,84	51.278,63	51.278,63		66.452,15
19	2312	62900	500,00		500,00					500,00
20	2311	22001	100,00		100,00					100,00
20	2312	22699	400,00		400,00					400,00
20	2312	22706	2.000,00		2.000,00					2.000,00
20	2312	46210	107.533,00		107.533,00	107.532,47	92.931,16	92.931,16		14.601,84
20	2312	46212	128.761,00		128.761,00	128.760,47	96.243,50	96.243,50		32.517,50
20	2312	46213	155.512,00		155.512,00	155.511,20	120.309,95	120.309,95		35.202,05
20	2312	46214	234.738,00		234.738,00	234.737,98	193.134,80	193.134,80		41.603,20
20	2312	46215	208.348,00		208.348,00	208.347,89	158.131,08	158.131,08		50.216,92
20	2312	46216	259.502,00		259.502,00	259.501,61	223.718,70	223.718,70		35.783,30
20	2312	46217	293.271,00		293.271,00	293.270,06	216.764,82	216.764,82		76.506,18
20	2312	46218	275.255,00		275.255,00	275.254,22	212.832,25	212.832,25		62.422,75
20	2312	46219	269.645,00		269.645,00	269.644,34	221.674,44	221.674,44		47.970,56
20	2312	46220	316.970,00		316.970,00	316.969,65	240.935,83	240.935,83		76.034,17
20	2312	46221	282.053,00		282.053,00	282.052,07	208.473,27	208.473,27		73.579,73
20	2312	46222	360.746,00		360.746,00	360.745,70	269.242,24	269.242,24		91.503,76
20	2312	46223	367.740,00		367.740,00	367.739,95	271.807,79	271.807,79		95.932,21
20	2312	46224	268.868,00		268.868,00	268.867,90	226.692,55	226.692,55		42.175,45
20	2312	46294	340.214,00		340.214,00	340.213,19	251.461,93	251.461,93		88.752,07
20	2312	46295	284.279,00		284.279,00	284.278,71	244.314,09	244.314,09		39.964,91
20	2312	46302	340.389,00		340.389,00	340.388,79	251.591,71	251.591,71		88.797,29
20	2312	46303	301.925,00		301.925,00	301.924,29	224.877,58	224.877,58		77.047,42
20	2312	46304	443.147,00		443.147,00	443.146,03	362.736,26	362.736,26		80.410,74
20	2312	46305	319.096,00		319.096,00	319.095,50	237.612,18	237.612,18		81.483,82
20	2312	46306	544.674,00		544.674,00	544.673,34	402.584,64	402.584,64		142.089,36
20	2312	46307	699.980,00		699.980,00	686.126,37	505.600,94	505.600,94		194.379,06
20	2312	46326	368.348,00		368.348,00	368.347,84	307.659,49	307.659,49		60.688,51
20	2312	48300	700.000,00		700.000,00	700.000,00	689.020,58	689.020,58		10.979,42
20	2312	48301	25.000,00		25.000,00	25.000,00	25.000,00	25.000,00		
		Suma	51.710.597,64	2.667.245,28	54.377.842,92	47.233.734,37	41.602.454,59	40.968.556,54	633.898,05	12.775.388,33

Documento adaptado electrónicamente para ser publicado de conformidad con lo previsto en la LOPD-GDD. Imprenta Provincial de la Diputación de Alicante. Servicio de Transparencia, BOP e Imprenta

ESTADO DE LIQUIDACIÓN DEL PRESUPUESTO POR BOLSA DE VINCULACIÓN

I.LIQUIDACIÓN DEL PRESUPUESTO DE GASTOS POR BOLSAS DE VINCULACIÓN

BOLSA DE VINCULACIÓN			CRÉDITOS PRESUPUESTARIOS			GASTOS COMPROMET.	OBLIGACIONES RECONOCIDAS NETAS	PAGOS	OBLIGACIONES PENDIENTES DE PAGO A 31 DE DICIEMBRE	REMANENTES DE CRÉDITO
			INICIALES	MODIFICACIONES	DEFINITIVAS					
20	2312	48302	25.000,00		25.000,00	20.732,79	20.732,79	20.732,79		4.267,21
20	2312	48303	20.000,00		20.000,00	20.000,00	20.000,00	20.000,00		
20	2312	48304	15.000,00		15.000,00	15.000,00	15.000,00	15.000,00		
20	2312	48305	20.000,00		20.000,00	20.000,00	20.000,00	20.000,00		
20	2312	48306	10.000,00		10.000,00	10.000,00	10.000,00	10.000,00		
20	2312	48308	31.000,00		31.000,00	31.000,00	31.000,00	31.000,00		
20	2312	48309	40.000,00		40.000,00	40.000,00	40.000,00	40.000,00		
20	2312	48310	10.000,00		10.000,00	10.000,00	10.000,00	10.000,00		
20	2312	48311	25.000,00		25.000,00	25.000,00	25.000,00	25.000,00		
20	2312	48313	50.000,00		50.000,00	50.000,00	50.000,00	50.000,00		
20	2312	48400	70.000,00		70.000,00	70.000,00	70.000,00	70.000,00		
20	2312	48403	20.000,00		20.000,00	20.000,00	20.000,00	20.000,00		
20	2312	62900	400,00		400,00					400,00
20	2312	76	535.000,00		535.000,00	438.452,76	392.308,39	392.308,39		142.691,61
20	2312	78000	250.000,00		250.000,00	110.939,31	107.498,73	107.498,73		142.501,27
20	2312	78002	20.000,00		20.000,00	20.000,00	20.000,00	20.000,00		
20	2316	48300	130.000,00		130.000,00	126.186,35	122.339,95	122.339,95		7.660,05
20	2317	22606	10.000,00		10.000,00					10.000,00
20	2317	46	395.000,00		395.000,00	395.000,00	374.584,64	374.584,64		20.415,36
20	2317	48300	40.000,00		40.000,00	40.000,00	40.000,00		40.000,00	
20	2317	48301	250.000,00		250.000,00	245.000,00	240.906,61	240.906,61		9.093,39
20	2317	48304	105.000,00		105.000,00	105.000,00	105.000,00		105.000,00	
20	2317	48307	31.000,00		31.000,00	31.000,00	31.000,00	31.000,00		
20	2317	48310	160.000,00		160.000,00	144.947,49	133.202,50	133.202,50		26.797,50
20	2317	78000	20.000,00		20.000,00	18.000,00	18.000,00	18.000,00		2.000,00
	2	12	16.886.061,32	-1.349.313,75	15.536.747,57	14.553.095,81	14.553.095,81	14.553.095,81		983.651,76
	2	130	21.402,48		21.402,48					21.402,48
	2	13100	615.501,00	2.631.938,72	3.247.439,72	2.777.762,37	2.777.762,37	2.777.762,37		469.677,35
	2	13104	4,00		4,00					4,00
21	3261	42110	401.890,62	12.056,71	413.947,33	413.947,33	413.947,33	413.947,33		
21	3261	42110	104.662,00		104.662,00	104.662,00	104.662,00	104.662,00		
		Suma	72.022.519,06	3.961.926,96	75.984.446,02	67.089.460,58	61.368.495,71	60.589.597,66	778.898,05	14.615.950,31

Documento adaptado electrónicamente para ser publicado de conformidad con lo previsto en la LOPD-GDD. Imprenta Provincial de la Diputación de Alicante. Servicio de Transparencia, BOP e Imprenta

ESTADO DE LIQUIDACIÓN DEL PRESUPUESTO POR BOLSA DE VINCULACIÓN

I.LIQUIDACIÓN DEL PRESUPUESTO DE GASTOS POR BOLSAS DE VINCULACIÓN

BOLSA DE VINCULACIÓN			CRÉDITOS PRESUPUESTARIOS			GASTOS COMPROMET.	OBLIGACIONES RECONOCIDAS NETAS	PAGOS	OBLIGACIONES PENDIENTES DE PAGO A 31 DE DICIEMBRE	REMANENTES DE CRÉDITO
			INICIALES	MODIFICACIONES	DEFINITIVAS					
21	3261	48300	15.000,00		15.000,00	15.000,00	15.000,00	15.000,00		
21	3261	48302	15.000,00	-15.000,00						
21	3261	48303	15.000,00		15.000,00	15.000,00	15.000,00	15.000,00		
21	3301	22001	25.000,00		25.000,00	17.722,88	16.036,21	16.036,21		8.963,79
21	3333	45390	50.000,00		50.000,00	50.000,00	50.000,00	50.000,00		
21	3334	48401	3.850.000,00		3.850.000,00	3.850.000,00	3.850.000,00	3.850.000,00		
21	3335	21900	15.000,00	-11.066,61	3.933,39	1.500,40	1.458,66	1.458,66		2.474,73
21	3335	22100	141.217,12		141.217,12	141.217,12	88.970,11	88.970,11		52.247,01
21	3335	22101	6.500,00		6.500,00	2.974,80	2.974,80	2.974,80		3.525,20
21	3335	22104	200,00		200,00					200,00
21	3335	22199	47.000,00	5.422,70	52.422,70	52.422,59	47.696,90	47.696,90		4.725,80
21	3335	22200	13.588,00	2.025,09	15.613,09	12.513,21	11.550,48	11.550,48		4.062,61
21	3335	22702	100,00		100,00					100,00
21	3335	22706	35.000,00		35.000,00	33.305,25	33.305,25	33.305,25		1.694,75
21	3335	48100	38.400,00		38.400,00	38.400,00	38.400,00	38.400,00		
21	3335	62200	363.500,00	-147.685,83	215.814,17	1.312,97	312,97	312,97		215.501,20
21	3335	62901	34.500,00		34.500,00	21.136,57	21.136,57	21.136,57		13.363,43
21	3335	64000	200,00		200,00					200,00
21	3341	22200	1.145,00	208,12	1.353,12	1.352,78	1.352,78	1.352,78		0,34
21	3341	22400	37.000,00	-7.068,77	29.931,23	26.134,98	26.134,98	26.134,98		3.796,25
21	3341	22602	100,00		100,00					100,00
21	3341	22609	1.209.390,00	223.859,18	1.433.249,18	1.326.234,19	1.215.251,37	1.215.251,37		217.997,81
21	3341	22699	8.000,00	-7.000,00	1.000,00	95,00	95,00	95,00		905,00
21	3341	22699	18.000,00	-7.000,00	11.000,00	724,19	724,19	724,19		10.275,81
21	3341	22699		3.000,00	3.000,00	2.417,01	2.417,01		2.417,01	582,99
21	3341	22699	45.000,00		45.000,00	25.376,36	25.376,36	25.376,36		19.623,64
21	3341	22706	95.500,00	62.286,46	157.786,46	145.552,27	121.286,45	121.286,45		36.500,01
21	3341	22706	100,00	10.000,00	10.100,00	4.770,00				10.100,00
21	3341	22799	81.500,00	10.000,00	91.500,00	81.699,33	78.980,97	78.980,97		12.519,03
21	3341	23300	40.000,00		40.000,00	34.796,02	34.796,02	34.796,02		5.203,98
21	3341	41000	1.650.000,00		1.650.000,00	1.650.000,00	1.650.000,00	1.650.000,00		
		Suma	79.873.459,18	4.083.907,30	83.957.366,48	74.641.118,50	68.716.752,79	67.935.437,73	781.315,06	15.240.613,69

Documento adaptado electrónicamente para ser publicado de conformidad con lo previsto en la LOPD-GDD. Imprenta Provincial de la Diputación de Alicante. Servicio de Transparencia, BOP e Imprenta

ESTADO DE LIQUIDACIÓN DEL PRESUPUESTO POR BOLSA DE VINCULACIÓN

I.LIQUIDACIÓN DEL PRESUPUESTO DE GASTOS POR BOLSAS DE VINCULACIÓN

BOLSA DE VINCULACIÓN			CRÉDITOS PRESUPUESTARIOS			GASTOS COMPROMET.	OBLIGACIONES RECONOCIDAS NETAS	PAGOS	OBLIGACIONES PENDIENTES DE PAGO A 31 DE DICIEMBRE	REMANENTES DE CRÉDITO
			INICIALES	MODIFICACIONES	DEFINITIVAS					
21	3341	42110	50.000,00		50.000,00	50.000,00	47.880,59	47.880,59		2.119,41
21	3341	45390	11.000,00		11.000,00	11.000,00	11.000,00	11.000,00		
21	3341	45390	16.500,00		16.500,00	16.500,00	15.786,13	15.786,13		713,87
21	3341	46200	150.000,00	-38.734,00	111.266,00	111.266,00	111.266,00	111.266,00		
21	3341	46201	200.000,00	98.400,00	298.400,00	297.583,72	284.146,70	284.146,70		14.253,30
21	3341	46202	12.500,00		12.500,00	12.500,00	12.500,00	12.500,00		
21	3341	46205	2.730.000,00	41.591,55	2.771.591,55	2.771.529,29	2.723.505,65	2.718.709,65	4.796,00	48.085,90
21	3341	46207	150.000,00	23.000,00	173.000,00	161.708,85	135.114,14	135.114,14		37.885,86
21	3341	46208	210.000,00		210.000,00	209.982,34	203.347,23	203.347,23		6.652,77
21	3341	46210	300.000,00	-90.780,96	209.219,04	209.219,04	209.219,04	209.219,04		
21	3341	46223	35.000,00	-17.732,00	17.268,00	12.693,46	12.693,46	12.693,46		4.574,54
21	3341	46226	100,00		100,00					100,00
21	3341	46250	65.000,00	-32.824,01	32.175,99	32.175,99	32.175,99	32.175,99		
21	3341	46700	36.000,00		36.000,00	36.000,00	36.000,00	36.000,00		
21	3341	48100	11.000,00		11.000,00	11.000,00	11.000,00	11.000,00		
21	3341	48110	45.000,00		45.000,00	45.000,00	45.000,00	45.000,00		
21	3341	48302	60.000,00		60.000,00	60.000,00	60.000,00	60.000,00		
21	3341	48306	55.000,00	-23.000,00	32.000,00	27.354,81	27.354,81	27.354,81		4.645,19
21	3341	48318	581.000,00		581.000,00	581.000,00	520.528,30	520.528,30		60.471,70
21	3341	48323	7.000,00		7.000,00	7.000,00	7.000,00	7.000,00		
21	3341	48400	12.000,00		12.000,00	12.000,00	12.000,00	12.000,00		
21	3341	48401	35.000,00		35.000,00	35.000,00	35.000,00	35.000,00		
21	3341	48402	50.000,00		50.000,00	50.000,00	49.991,46	49.991,46		8,54
21	3341	48404	35.000,00		35.000,00	22.809,73	17.445,34	17.445,34		17.554,66
21	3342	46200	10.000,00	-2.096,96	7.903,04	7.903,04	7.903,04	7.903,04		
21	3342	48100	20.000,00		20.000,00	20.000,00	20.000,00	20.000,00		
21	3342	48101	5.000,00		5.000,00	5.000,00	5.000,00	5.000,00		
21	3343	48402	7.170.000,00		7.170.000,00	7.170.000,00	7.170.000,00	7.170.000,00		
21	3361	46200	50.000,00		50.000,00	50.000,00	50.000,00	50.000,00		
21	3361	48400	32.500,00		32.500,00	32.500,00	32.500,00	32.500,00		
21	3361	48402	10.000,00		10.000,00	10.000,00	10.000,00	10.000,00		
		Suma	92.028.059,18	4.041.730,92	96.069.790,10	86.719.844,77	80.632.110,67	79.845.999,61	786.111,06	15.437.679,43

Documento adaptado electrónicamente para ser publicado de conformidad con lo previsto en la LOPD-GDD. Imprenta Provincial de la Diputación de Alicante. Servicio de Transparencia, BOP e Imprenta

(2025)

ESTADO DE LIQUIDACIÓN DEL PRESUPUESTO POR BOLSA DE VINCULACIÓN

I.LIQUIDACIÓN DEL PRESUPUESTO DE GASTOS POR BOLSAS DE VINCULACIÓN

BOLSA DE VINCULACIÓN			CRÉDITOS PRESUPUESTARIOS			GASTOS COMPROMET.	OBLIGACIONES RECONOCIDAS NETAS	PAGOS	OBLIGACIONES PENDIENTES DE PAGO A 31 DE DICIEMBRE	REMANENTES DE CRÉDITO
			INICIALES	MODIFICACIONES	DEFINITIVAS					
21	3361	78000	10.000,00		10.000,00	10.000,00	10.000,00	10.000,00		
21	4521	78000	600.000,00	-29.926,25	570.073,75	570.073,75	570.073,75	570.073,75		
21	4631	46200	11.500,00		11.500,00	11.500,00	11.500,00	11.500,00		
	2	160	7.097.851,12	-592.000,00	6.505.851,12	6.230.950,82	6.230.950,82	6.230.950,82		274.900,30
	2	22602	239.322,96	13,75	239.336,71	239.336,71	212.100,12	212.100,12		27.236,59
22	3401	22001	1.000,00		1.000,00					1.000,00
22	3411	22609	235.000,00	15.000,00	250.000,00	224.545,13	224.527,79	224.527,79		25.472,21
22	3411	22699	30.180,00	-15.000,00	15.180,00	12.909,49	12.909,49	12.909,49		2.270,51
22	3411	22706	63.137,90	8.918,33	72.056,23	39.420,99	32.302,34	32.302,34		39.753,89
22	3411	46200	650.000,00		650.000,00	642.546,17	631.879,22	631.879,22		18.120,78
22	3411	46201	60.000,00		60.000,00	58.500,00	58.480,64	58.480,64		1.519,36
22	3411	48100	36.400,00		36.400,00	36.400,00	36.400,00	36.400,00		
22	3411	48101	400.000,00		400.000,00	397.008,20	397.008,20	397.008,20		2.991,80
22	3411	48102	60.000,00		60.000,00	47.950,00	47.950,00	47.950,00		12.050,00
22	3411	48103	250.000,00		250.000,00	243.856,00	243.856,00	243.856,00		6.144,00
22	3411	48104	50.000,00		50.000,00	50.000,00	50.000,00	50.000,00		
22	3411	48105	50.000,00		50.000,00	50.000,00	47.709,92	47.709,92		2.290,08
22	3411	48300	275.000,00		275.000,00	273.063,81	261.173,27	261.173,27		13.826,73
22	3411	48302	80.000,00		80.000,00	80.000,00	80.000,00	80.000,00		
22	3411	48303	40.000,00		40.000,00	40.000,00	40.000,00	40.000,00		
22	3411	48304	35.000,00		35.000,00	35.000,00	35.000,00	35.000,00		
22	3411	48305	130.000,00	-130.000,00						
22	3411	48306	50.000,00	-50.000,00						
22	3411	48307	160.000,00		160.000,00	160.000,00	160.000,00	160.000,00		
22	3411	48308	70.000,00		70.000,00	70.000,00	70.000,00	70.000,00		
22	3411	48309	23.000,00		23.000,00	23.000,00	23.000,00	23.000,00		
22	3411	48310	60.000,00		60.000,00	60.000,00	60.000,00	60.000,00		
22	3411	48311	30.000,00		30.000,00	30.000,00	30.000,00	30.000,00		
22	3411	48312	40.000,00		40.000,00	40.000,00	37.507,02	37.507,02		2.492,98
22	3411	48313	150.000,00		150.000,00	150.000,00	150.000,00	150.000,00		
22	3411	48314	50.000,00		50.000,00	50.000,00	50.000,00	50.000,00		
		Suma	103.065.451,16	3.248.736,75	106.314.187,91	96.595.905,84	90.446.439,25	89.660.328,19	786.111,06	15.867.748,66

Documento adaptado electrónicamente para ser publicado de conformidad con lo previsto en la LOPD-GDD. Imprenta Provincial de la Diputación de Alicante. Servicio de Transparencia, BOP e Imprenta

ESTADO DE LIQUIDACIÓN DEL PRESUPUESTO POR BOLSA DE VINCULACIÓN

I.LIQUIDACIÓN DEL PRESUPUESTO DE GASTOS POR BOLSAS DE VINCULACIÓN

BOLSA DE VINCULACIÓN			CRÉDITOS PRESUPUESTARIOS			GASTOS COMPROMET.	OBLIGACIONES RECONOCIDAS NETAS	PAGOS	OBLIGACIONES PENDIENTES DE PAGO A 31 DE DICIEMBRE	REMANENTES DE CRÉDITO
			INICIALES	MODIFICACIONES	DEFINITIVAS					
22	3411	48315	70.000,00		70.000,00	70.000,00	70.000,00	70.000,00		
22	3411	48316	200.000,00		200.000,00	200.000,00	200.000,00	200.000,00		
22	3411	48317	65.000,00		65.000,00	65.000,00	65.000,00	65.000,00		
22	3411	48318	160.000,00		160.000,00	160.000,00	160.000,00	160.000,00		
22	3411	48320	600.000,00		600.000,00	597.500,00	591.736,21	591.736,21		8.263,79
22	3411	48322	70.000,00		70.000,00	70.000,00	70.000,00	70.000,00		
22	3411	48323	40.000,00		40.000,00	38.700,00	38.700,00	38.700,00		1.300,00
22	3411	48328	95.000,00		95.000,00	95.000,00	95.000,00	95.000,00		
22	3411	48329	150.000,00		150.000,00	150.000,00	150.000,00	150.000,00		
22	3411	48330	110.000,00		110.000,00	110.000,00	110.000,00	110.000,00		
22	3411	48333		130.000,00	130.000,00	130.000,00	130.000,00	130.000,00		
22	3411	48334		20.000,00	20.000,00	20.000,00	20.000,00	20.000,00		
22	3411	48335		50.000,00	50.000,00	50.000,00	50.000,00	50.000,00		
22	3411	48337	400.000,00	7.103,20	407.103,20	407.103,20	394.231,45	388.865,95	5.365,50	12.871,75
22	3411	48344	70.000,00		70.000,00	70.000,00	70.000,00	70.000,00		
22	3411	48346	50.000,00		50.000,00	50.000,00	50.000,00	50.000,00		
22	3411	48361	60.000,00		60.000,00	60.000,00	60.000,00	60.000,00		
22	3411	76201		46.644,54	46.644,54	46.644,54	46.644,54	46.644,54		
22	3411	76203	100.000,00		100.000,00	97.786,51	95.341,71	95.341,71		4.658,29
22	3421	21300	5.000,00	2.500,00	7.500,00	6.634,50	6.634,50	6.634,50		865,50
22	3421	47200	154.964,00		154.964,00	145.464,00	128.089,13	121.220,00	6.869,13	26.874,87
22	3421	62300	57.000,00	-29.603,20	27.396,80					27.396,80
22	3421	65000	205.000,00	97.898,03	302.898,03	263.210,15	263.209,80	263.209,80		39.688,23
23	2311	22001	100,00		100,00					100,00
23	2312	48300	15.000,00		15.000,00	15.000,00	15.000,00	15.000,00		
23	2312	48301	13.000,00		13.000,00	13.000,00	13.000,00	13.000,00		
23	2312	48400	5.000,00		5.000,00	5.000,00	5.000,00	5.000,00		
23	2312	48401	5.000,00		5.000,00	5.000,00	5.000,00	5.000,00		
23	2313	22699	51.397,53		51.397,53	16.272,79	16.272,78	16.272,78		35.124,75
23	2313	22706	7.000,00		7.000,00					7.000,00
23	2313	46201	100.000,00		100.000,00	100.000,00	90.793,72	89.951,47	842,25	9.206,28
		Suma	105.923.912,69	3.573.279,32	109.497.192,01	99.653.221,53	93.456.093,09	92.656.905,15	799.187,94	16.041.098,92

Documento adaptado electrónicamente para ser publicado de conformidad con lo previsto en la LOPD-GDD. Imprenta Provincial de la Diputación de Alicante. Servicio de Transparencia, BOP e Imprenta

ESTADO DE LIQUIDACIÓN DEL PRESUPUESTO POR BOLSA DE VINCULACIÓN

I.LIQUIDACIÓN DEL PRESUPUESTO DE GASTOS POR BOLSAS DE VINCULACIÓN

BOLSA DE VINCULACIÓN			CRÉDITOS PRESUPUESTARIOS			GASTOS COMPROMET.	OBLIGACIONES RECONOCIDAS NETAS	PAGOS	OBLIGACIONES PENDIENTES DE PAGO A 31 DE DICIEMBRE	REMANENTES DE CRÉDITO
			INICIALES	MODIFICACIONES	DEFINITIVAS					
23	2313	48401	30.000,00		30.000,00	30.000,00	30.000,00	30.000,00		
23	2313	48402	30.000,00		30.000,00	30.000,00	30.000,00	30.000,00		
23	2313	48404	20.000,00		20.000,00	20.000,00	20.000,00	20.000,00		
23	2318	22699	25.000,00		25.000,00					25.000,00
23	2318	22699	21.000,00		21.000,00					21.000,00
23	2318	22699	88.989,74	-4.620,00	84.369,74	29.114,57	15.801,94	15.801,94		68.567,80
23	2318	22699	21.780,00		21.780,00					21.780,00
23	2318	22706	5.000,00	4.620,00	9.620,00	9.619,50	1.452,00	1.452,00		8.168,00
23	2318	22706	56.870,03		56.870,03	56.870,00	52.130,87	52.130,87		4.739,16
23	2318	46200	325.000,00		325.000,00	325.000,00	288.104,08	284.915,95	3.188,13	36.895,92
23	2318	46201	140.000,00		140.000,00	140.000,00	108.816,17	108.816,17		31.183,83
23	2318	46300	30.000,00		30.000,00	30.000,00	23.725,18	23.725,18		6.274,82
23	2318	48100	100,00		100,00					100,00
23	2318	48301	100,00	1.321,28	1.421,28	1.321,28	1.321,28	1.321,28		100,00
23	2318	48302	37.000,00		37.000,00	37.000,00				37.000,00
23	2318	48303	90.000,00		90.000,00	90.000,00	83.076,22	83.076,22		6.923,78
23	2318	48304	80.000,00		80.000,00	80.000,00	80.000,00	80.000,00		
23	2318	48306	100.000,00		100.000,00	76.905,00	75.905,17	75.905,17		24.094,83
23	2318	48311	4.000,00		4.000,00	4.000,00	4.000,00	4.000,00		
23	2319	22699	100.000,00	-34.460,98	65.539,02					65.539,02
23	2319	22706	5.000,00	5.000,00	10.000,00	7.753,20	7.753,20	7.753,20		2.246,80
23	2319	23300	2.880,00		2.880,00					2.880,00
23	2319	45100	6.000,00		6.000,00	6.000,00	6.000,00	6.000,00		
23	2319	45390	30.000,00		30.000,00	30.000,00	30.000,00		30.000,00	
23	2319	46200	300.000,00	4.460,98	304.460,98	302.825,12	285.051,85	281.409,25	3.642,60	19.409,13
23	2319	48100	18.000,00		18.000,00					18.000,00
23	2319	48301	12.000,00		12.000,00	12.000,00	12.000,00	12.000,00		
23	2319	48401	8.000,00		8.000,00	8.000,00	8.000,00	8.000,00		
23	2	483	455.000,00		455.000,00	454.999,78	430.340,65	430.340,65		24.659,35
24	1321	65000	10.000,00		10.000,00					10.000,00
24	1321	65002	259.181,85		259.181,85	253.286,35	253.286,35	253.286,35		5.895,50
		Suma	108.234.814,31	3.549.600,60	111.784.414,91	101.687.916,33	95.302.858,05	94.466.839,38	836.018,67	16.481.556,86

Documento adaptado electrónicamente para ser publicado de conformidad con lo previsto en la LOPD-GDD. Imprenta Provincial de la Diputación de Alicante. Servicio de Transparencia, BOP e Imprenta

ESTADO DE LIQUIDACIÓN DEL PRESUPUESTO POR BOLSA DE VINCULACIÓN

I.LIQUIDACIÓN DEL PRESUPUESTO DE GASTOS POR BOLSAS DE VINCULACIÓN

BOLSA DE VINCULACIÓN			CRÉDITOS PRESUPUESTARIOS			GASTOS COMPROMET.	OBLIGACIONES RECONOCIDAS NETAS	PAGOS	OBLIGACIONES PENDIENTES DE PAGO A 31 DE DICIEMBRE	REMANENTES DE CRÉDITO
			INICIALES	MODIFICACIONES	DEFINITIVAS					
24	1331	65000	143.028,34		143.028,34	142.980,00				143.028,34
24	1331	65001	81.426,93		81.426,93	2.091,26				81.426,93
24	1331	76204		227.309,29	227.309,29	227.309,29	227.309,29	227.309,29		
24	1531	65000	166.638,00	-166.638,00						
24	1531	76203		93.754,00	93.754,00	93.754,00	93.754,00	93.754,00		
24	1532	65002	223.777,52		223.777,52	190.504,15	190.504,15	190.504,15		33.273,37
24	1532	76200		221.312,00	221.312,00	221.312,00	221.312,00	221.312,00		
24	1532	76201		622.012,46	622.012,46	622.012,46	622.012,46	622.012,46		
24	1	6	305.902,61		305.902,61	122.495,17	110.153,70	110.153,70		195.748,91
24	1601	65000	84.964,05		84.964,05					84.964,05
24	1611	65000	223.608,00		223.608,00	223.608,00	223.608,00	223.608,00		
24	1611	65001	94.820,44		94.820,44	94.820,44	94.820,44	94.820,44		
24	1611	76200		339.779,90	339.779,90	339.779,90	339.779,90	339.779,90		
24	1623	65001	21.641,07		21.641,07	21.565,14	21.565,14	21.565,14		75,93
24	1641	76202		87.934,91	87.934,91	87.934,91	87.934,91	87.934,91		
24	1651	65001	181.890,31	-19.000,00	162.890,31	131.612,57	131.612,57	131.612,57		31.277,74
24	1651	76200		84.051,51	84.051,51	84.051,51	84.051,25	84.051,25		0,26
24	1	7	975.605,49	37.146,28	1.012.751,77	473.111,27	374.600,22	374.600,22		638.151,55
24	1711	65000	234.083,17	-15.500,00	218.583,17	84.580,61	84.580,61	84.580,61		134.002,56
24	1711	76206		361.519,95	361.519,95	361.519,95	361.519,95	361.519,95		
24	1721	76203		19.526,77	19.526,77	19.526,77	19.526,77	19.526,77		
24	2312	65000	200.000,00		200.000,00					200.000,00
24	2312	76204	200.000,00		200.000,00	200.000,00				200.000,00
24	2312	76205	200.000,00		200.000,00	50.000,00				200.000,00
24	3331	76205		79.205,73	79.205,73	79.205,73	79.205,73	79.205,73		
24	3333	76200		74.025,61	74.025,61	74.025,61	74.025,61	74.025,61		
24	3361	76201		57.682,15	57.682,15	57.682,15	57.682,15	57.682,15		
24	3421	65000	399.127,07	-99.191,00	299.936,07	150.979,82	80.122,11	80.122,11		219.813,96
24	3421	65001	308.345,92	-51.644,82	256.701,10	224.793,34	224.793,34	224.793,34		31.907,76
24	3421	65002	218.077,37	8.558,50	226.635,87	20.148,12	14.091,54	14.091,54		212.544,33
24	3421	76202		560.625,55	560.625,55	560.625,55	560.625,55	560.625,55		
		Suma	112.497.750,60	6.072.071,39	118.569.821,99	106.649.946,05	99.682.049,44	98.846.030,77	836.018,67	18.887.772,55

Documento adaptado electrónicamente para ser publicado de conformidad con lo previsto en la LOPD-GDD. Imprenta Provincial de la Diputación de Alicante. Servicio de Transparencia, BOP e Imprenta

ESTADO DE LIQUIDACIÓN DEL PRESUPUESTO POR BOLSA DE VINCULACIÓN

I.LIQUIDACIÓN DEL PRESUPUESTO DE GASTOS POR BOLSAS DE VINCULACIÓN

BOLSA DE VINCULACIÓN			CRÉDITOS PRESUPUESTARIOS			GASTOS COMPROMET.	OBLIGACIONES RECONOCIDAS NETAS	PAGOS	OBLIGACIONES PENDIENTES DE PAGO A 31 DE DICIEMBRE	REMANENTES DE CRÉDITO
			INICIALES	MODIFICACIONES	DEFINITIVAS					
24	3421	76208	765.566,06		765.566,06	765.566,06	765.566,06	765.566,06		
24	3	7	401.286,32	94.116,02	495.402,34	253.713,59	173.535,25	173.535,25		321.867,09
24	4252	76201		97.686,99	97.686,99	97.686,99	97.686,99	97.686,99		
24	4501	14300	126.000,00		126.000,00	1.062,08	1.062,08	1.062,08		124.937,92
24	4501	22001	500,00		500,00					500,00
24	4541	65002	198.216,29		198.216,29	69.075,27	69.075,27	69.075,27		129.141,02
24	4541	65003	176.504,35	33.586,73	210.091,08	173.321,18	173.321,18	173.321,18		36.769,90
24	4541	76205		93.667,07	93.667,07	93.667,07	93.667,07	93.667,07		
24	4591	22199	1.039,60		1.039,60	362,44	362,44	362,44		677,16
24	4591	22699	500,00		500,00	300,00	300,00	300,00		200,00
24	4591	22699	51.847,54		51.847,54	773,72				51.847,54
24	4591	22706	2.293,83	148,44	2.442,27	2.343,94				2.442,27
24	4591	22706	4.546,46	193,00	4.739,46	4.546,48				4.739,46
24	4591	22706	20.587,41	3.398,97	23.986,38	21.784,78	18.367,85	18.367,85		5.618,53
24	4591	22706	41.528,68	1.761,80	43.290,48	38.610,74	31.988,79	31.988,79		11.301,69
24	4591	22706	108.303,74	47.597,18	155.900,92	155.383,36	72.590,27	72.590,27		83.310,65
24	4591	22706	1.384.593,16	391.685,03	1.776.278,19	1.656.962,44	647.804,13	647.804,13		1.128.474,06
24	4591	22706	67.533,14	62,21	67.595,35	64.389,88	46.077,19	46.077,19		21.518,16
24	4591	22706	166.207,05	-37.586,73	128.620,32	65.949,80	7.594,04	7.594,04		121.026,28
24	4591	22706	104.809,59	-7.363,66	97.445,93	60.734,33	9.553,00	9.553,00		87.892,93
24	4591	22706	34.950,00		34.950,00	17.080,00	9.028,00	9.028,00		25.922,00
24	4591	45390	8.000,00	-8.000,00						
24	4591	62900	1.000,00		1.000,00					1.000,00
24	4591	64000	1.000,00		1.000,00					1.000,00
24	4591	65014	29.800,00	-23.800,00	6.000,00					6.000,00
24	4591	65018	632.271,80	18.597,08	650.868,88	345.016,11	317.988,83	317.988,83		332.880,05
24	4591	65019	2.198.733,88	759.039,82	2.957.773,70	2.494.879,88	2.189.792,84	2.189.792,84		767.980,86
24	4591	65020	16.774.741,01	2.200.184,36	18.974.925,37	16.183.348,87	13.049.195,06	13.046.082,93	3.112,13	5.925.730,31
24	4591	65024	2.498.450,06	317.747,02	2.816.197,08	583.793,41	46.829,27	46.829,27		2.769.367,81
24	4591	65032	64.119,60	382.825,11	446.944,71	306.914,90	201.314,97	201.314,97		245.629,74
24	4591	76214		24.000,00	24.000,00	24.000,00				24.000,00
		Suma	138.362.680,17	10.461.617,83	148.824.298,00	130.131.213,37	117.704.750,02	116.865.619,22	839.130,80	31.119.547,98

Documento adaptado electrónicamente para ser publicado de conformidad con lo previsto en la LOPD-GDD. Imprenta Provincial de la Diputación de Alicante. Servicio de Transparencia, BOP e Imprenta

ESTADO DE LIQUIDACIÓN DEL PRESUPUESTO POR BOLSA DE VINCULACIÓN

I.LIQUIDACIÓN DEL PRESUPUESTO DE GASTOS POR BOLSAS DE VINCULACIÓN

BOLSA DE VINCULACIÓN			CRÉDITOS PRESUPUESTARIOS			GASTOS COMPROMET.	OBLIGACIONES RECONOCIDAS NETAS	PAGOS	OBLIGACIONES PENDIENTES DE PAGO A 31 DE DICIEMBRE	REMANENTES DE CRÉDITO
			INICIALES	MODIFICACIONES	DEFINITIVAS					
24	4591	76216	417.100,51		417.100,51	171.166,50				417.100,51
24	4591	76217	237.634,42		237.634,42	26.000,00				237.634,42
24	4591	76218	203.346,39	116.435,96	319.782,35	319.781,93	226.301,93	226.301,93		93.480,42
24	4591	76219	1.519.534,13		1.519.534,13	950.408,10	714.243,29	714.243,29		805.290,84
24	4591	76220	12.858.998,09	1.005.271,59	13.864.269,68	13.508.033,83	8.970.891,35	8.970.891,35		4.893.378,33
24	4591	76224	3.422.085,79	677.802,16	4.099.887,95	2.845.754,24	1.415.680,92	1.415.680,92		2.684.207,03
24	4	7	195.562,72		195.562,72	184.243,48	162.462,96	162.462,96		33.099,76
24	4912	64000	237.200,00		237.200,00	133.425,00	118.600,00	118.600,00		118.600,00
24	9331	76204		371.759,52	371.759,52	371.759,52	371.759,52	371.759,52		
24	9331	76205	136.833,22	203.359,97	340.193,19	209.823,52	204.986,80	204.986,80		135.206,39
25	2317	48300	35.000,00		35.000,00	35.000,00	35.000,00	35.000,00		
25	2411	48300	44.000,00		44.000,00	44.000,00	30.511,92	30.511,92		13.488,08
25	2411	48400	18.000,00		18.000,00	18.000,00	18.000,00	18.000,00		
25	4141	48301	12.000,00		12.000,00	12.000,00	12.000,00	12.000,00		
25	4191	45390	8.000,00		8.000,00	8.000,00	7.998,86	7.998,86		1,14
25	4191	48303	2.000,00		2.000,00	2.000,00	2.000,00	2.000,00		
25	4191	48304	2.000,00		2.000,00	2.000,00	2.000,00	2.000,00		
25	4191	48305	20.000,00		20.000,00	19.796,39	19.796,39	19.796,39		203,61
25	4191	48306	6.000,00		6.000,00					6.000,00
25	4191	48307	6.000,00		6.000,00	6.000,00	6.000,00	6.000,00		
25	4191	48308	7.500,00		7.500,00	7.500,00	7.500,00	7.500,00		
25	4191	48310	7.500,00		7.500,00	7.500,00	7.500,00	7.500,00		
25	4191	48311	7.500,00		7.500,00	7.500,00	7.500,00	7.500,00		
25	4191	48312	15.000,00		15.000,00	15.000,00	14.887,30	14.887,30		112,70
25	4191	48313	100.000,00		100.000,00	100.000,00	100.000,00	100.000,00		
25	4191	48314	9.000,00		9.000,00	9.000,00	9.000,00	9.000,00		
25	4191	48315	9.000,00		9.000,00	9.000,00	9.000,00	9.000,00		
25	4191	48316	9.000,00		9.000,00	9.000,00	9.000,00	9.000,00		
25	4191	48317		4.000,00	4.000,00	4.000,00	4.000,00	4.000,00		
25	4191	48318		7.499,85	7.499,85	7.499,85	7.499,85	7.499,85		
25	4191	48319	20.000,00		20.000,00	20.000,00	14.945,40	14.945,40		5.054,60
		Suma	157.928.475,44	12.847.746,88	170.776.222,32	149.194.405,73	130.213.816,51	129.374.685,71	839.130,80	40.562.405,81

Documento adaptado electrónicamente para ser publicado de conformidad con lo previsto en la LOPD-GDD. Imprenta Provincial de la Diputación de Alicante. Servicio de Transparencia, BOP e Imprenta

ESTADO DE LIQUIDACIÓN DEL PRESUPUESTO POR BOLSA DE VINCULACIÓN

I.LIQUIDACIÓN DEL PRESUPUESTO DE GASTOS POR BOLSAS DE VINCULACIÓN

BOLSA DE VINCULACIÓN			CRÉDITOS PRESUPUESTARIOS			GASTOS COMPROMET.	OBLIGACIONES RECONOCIDAS NETAS	PAGOS	OBLIGACIONES PENDIENTES DE PAGO A 31 DE DICIEMBRE	REMANENTES DE CRÉDITO
			INICIALES	MODIFICACIONES	DEFINITIVAS					
25	4191	48320	20.000,00		20.000,00	20.000,00	20.000,00	20.000,00		
25	4191	48321	25.000,00		25.000,00	25.000,00	25.000,00	25.000,00		
25	4191	48322	15.000,00		15.000,00	15.000,00	14.997,66	14.997,66		2,34
25	4191	48323	20.000,00		20.000,00	20.000,00	20.000,00	20.000,00		
25	4191	48324	70.000,00		70.000,00	70.000,00	70.000,00	70.000,00		
25	4191	48326	19.700,00		19.700,00	19.700,00	19.700,00	19.700,00		
25	4191	48327		14.520,00	14.520,00	14.520,00	14.520,00	14.520,00		
25	4191	48333		24.997,99	24.997,99	24.997,99	24.997,99	24.997,99		
25	4191	48334		70.000,00	70.000,00	70.000,00	70.000,00	70.000,00		
25	4191	75300	2.000,00		2.000,00	2.000,00	2.000,00	2.000,00		
25	4191	78001		1.000,00	1.000,00	1.000,00	1.000,00	1.000,00		
25	4221	48300	40.000,00		40.000,00	40.000,00	40.000,00	40.000,00		
25	4221	48306	6.000,00		6.000,00	6.000,00	6.000,00	6.000,00		
25	4221	48307	7.500,00		7.500,00	7.500,00	7.500,00	7.500,00		
25	4221	48308	20.000,00		20.000,00	20.000,00	20.000,00	20.000,00		
25	4221	48309	31.500,00		31.500,00	31.500,00	31.500,00	31.500,00		
25	4221	48400	18.030,00		18.030,00	18.030,00	18.030,00	18.030,00		
25	4221	75300	45.000,00		45.000,00	45.000,00	44.883,04	44.883,04		116,96
25	4301	22001	2.000,00		2.000,00					2.000,00
25	4311	48300	15.000,00		15.000,00	15.000,00	15.000,00	15.000,00		
25	4312	46202		694.387,00	694.387,00	694.387,00	694.387,00	694.387,00		
25	4312	46203		29.585,00	29.585,00	29.585,00	29.000,00	29.000,00		585,00
25	4312	46250		213.774,00	213.774,00	213.774,00	213.774,00	213.774,00		
25	4312	48300	15.000,00		15.000,00	14.999,00	14.999,00	14.999,00		1,00
25	4312	48301	10.000,00		10.000,00	10.000,00	10.000,00	10.000,00		
25	4312	76250		287.466,08	287.466,08	287.466,08	287.466,01	287.466,01		0,07
25	4321	22699		216.200,00	216.200,00	134.930,00	101.199,96	101.199,96		115.000,04
25	4321	22706		64.688,38	64.688,38					64.688,38
25	4321	46700		183.141,05	183.141,05	183.141,05	183.141,05	183.141,05		
25	4321	46701	200.000,00		200.000,00	200.000,00	200.000,00	200.000,00		
25	4321	46702		178.259,01	178.259,01	178.259,01	178.259,01	178.259,01		
		Suma	158.510.205,44	14.825.765,39	173.335.970,83	151.606.194,86	132.591.171,23	131.752.040,43	839.130,80	40.744.799,60

Documento adaptado electrónicamente para ser publicado de conformidad con lo previsto en la LOPD-GDD. Imprenta Provincial de la Diputación de Alicante. Servicio de Transparencia, BOP e Imprenta

ESTADO DE LIQUIDACIÓN DEL PRESUPUESTO POR BOLSA DE VINCULACIÓN

I.LIQUIDACIÓN DEL PRESUPUESTO DE GASTOS POR BOLSAS DE VINCULACIÓN

BOLSA DE VINCULACIÓN			CRÉDITOS PRESUPUESTARIOS			GASTOS COMPROMET.	OBLIGACIONES RECONOCIDAS NETAS	PAGOS	OBLIGACIONES PENDIENTES DE PAGO A 31 DE DICIEMBRE	REMANENTES DE CRÉDITO
			INICIALES	MODIFICACIONES	DEFINITIVAS					
25	4321	64000		17.710,77	17.710,77					17.710,77
25	4321	64100		30.000,00	30.000,00					30.000,00
25	4321	64101		31.594,62	31.594,62					31.594,62
25	4331	13104	1,00		1,00					1,00
25	4331	22606	200.000,00	-41.000,00	159.000,00	131.702,65	131.702,25	131.702,25		27.297,75
25	4331	22699	2.000,00		2.000,00					2.000,00
25	4331	22706	50.000,00	-29.585,00	20.415,00	17.545,00	17.545,00	17.545,00		2.870,00
25	4331	46701	120.000,00		120.000,00	120.000,00	120.000,00	120.000,00		
25	4331	46702	130.000,00		130.000,00	130.000,00	130.000,00	130.000,00		
25	4331	48301	25.000,00		25.000,00	25.000,00	25.000,00	25.000,00		
25	4331	48302	22.000,00		22.000,00	22.000,00	22.000,00	22.000,00		
25	4331	48303	140.500,00		140.500,00	140.500,00	140.500,00	140.500,00		
25	4331	48304		1.000,00	1.000,00	1.000,00	1.000,00	1.000,00		
25	4331	48307	15.000,00		15.000,00	15.000,00	15.000,00	15.000,00		
25	4331	48308	18.000,00		18.000,00	18.000,00	18.000,00	18.000,00		
25	4331	48310	75.000,00		75.000,00	75.000,00	75.000,00	75.000,00		
25	4331	48311	25.000,00		25.000,00	25.000,00	25.000,00	25.000,00		
25	4331	48312	45.000,00		45.000,00	45.000,00	45.000,00	45.000,00		
25	4331	48313	12.000,00		12.000,00	12.000,00	12.000,00	12.000,00		
25	4331	48314	18.000,00		18.000,00	18.000,00	18.000,00	18.000,00		
25	4331	48315	9.000,00		9.000,00	9.000,00	9.000,00	9.000,00		
25	4331	48316	150.000,00		150.000,00	150.000,00	150.000,00	150.000,00		
25	4331	48317	20.000,00		20.000,00	20.000,00	20.000,00	20.000,00		
25	4331	48318	40.000,00		40.000,00	40.000,00	40.000,00	40.000,00		
25	4331	48319	6.000,00		6.000,00	6.000,00	6.000,00	6.000,00		
25	4331	48321	100.000,00		100.000,00	100.000,00	100.000,00	100.000,00		
25	4331	48322	10.000,00		10.000,00	10.000,00	9.999,12		9.999,12	0,88
25	4331	48324	120.000,00		120.000,00	120.000,00	120.000,00	120.000,00		
25	4331	48325	15.000,00		15.000,00	15.000,00	15.000,00	15.000,00		
25	4331	48326	50.000,00		50.000,00	50.000,00	49.999,99	49.999,99		0,01
25	4331	48327	365.000,00		365.000,00	365.000,00	365.000,00		365.000,00	
		Suma	160.292.706,44	14.835.485,78	175.128.192,22	153.286.942,51	134.271.917,59	133.057.787,67	1.214.129,92	40.856.274,63

Documento adaptado electrónicamente para ser publicado de conformidad con lo previsto en la LOPD-GDD. Imprenta Provincial de la Diputación de Alicante. Servicio de Transparencia, BOP e Imprenta

ESTADO DE LIQUIDACIÓN DEL PRESUPUESTO POR BOLSA DE VINCULACIÓN

I.LIQUIDACIÓN DEL PRESUPUESTO DE GASTOS POR BOLSAS DE VINCULACIÓN

BOLSA DE VINCULACIÓN			CRÉDITOS PRESUPUESTARIOS			GASTOS COMPROMET.	OBLIGACIONES RECONOCIDAS NETAS	PAGOS	OBLIGACIONES PENDIENTES DE PAGO A 31 DE DICIEMBRE	REMANENTES DE CRÉDITO
			INICIALES	MODIFICACIONES	DEFINITIVAS					
25	4331	48328	27.000,00		27.000,00	27.000,00	27.000,00	27.000,00		
25	4331	48329	30.000,00		30.000,00	30.000,00	30.000,00	30.000,00		
25	4331	48330	15.000,00		15.000,00	15.000,00	15.000,00	15.000,00		
25	4331	48331	52.500,00		52.500,00	52.500,00	52.500,00	52.500,00		
25	4331	48333	35.000,00		35.000,00	35.000,00	35.000,00	35.000,00		
25	4331	48334		19.950,00	19.950,00	19.950,00	19.950,00	19.950,00		
25	4331	48340	15.000,00		15.000,00	15.000,00	15.000,00	15.000,00		
25	4331	48400	15.000,00		15.000,00	15.000,00	15.000,00	15.000,00		
25	4331	48401	50.000,00		50.000,00	50.000,00	13.136,44		13.136,44	36.863,56
25	4331	48402	25.000,00		25.000,00	25.000,00	25.000,00	25.000,00		
25	4331	48403	11.000,00		11.000,00	11.000,00	10.722,26	10.722,26		277,74
25	4331	64000	1.000,00		1.000,00					1.000,00
25	4	462	1.770.000,00	80.000,00	1.850.000,00	1.846.754,20	1.779.821,64	1.773.075,64	6.746,00	70.178,36
25	4	762	895.000,00		895.000,00	868.060,28	819.694,66	819.694,66		75.305,34
26	1621	46200	162.200,00		162.200,00	162.199,98	160.859,08	160.859,08		1.340,92
26	1621	46250	114.000,00	36.000,00	150.000,00	140.985,00	98.689,50		98.689,50	51.310,50
26	1621	62300	2.000,00		2.000,00					2.000,00
26	1622	22699	4.000,00		4.000,00	403,72	403,72	403,72		3.596,28
26	1622	22699	5.000,00		5.000,00					5.000,00
26	1622	22706	5.000,00		5.000,00					5.000,00
26	1622	46200	186.144,00		186.144,00	186.143,97	184.568,36	184.568,36		1.575,64
26	1622	46201	100.000,00		100.000,00	99.999,95	93.274,02	93.274,02		6.725,98
26	1622	46302	680.995,00		680.995,00	680.995,00	680.995,00	680.995,00		
26	1622	46701	157.569,88	1.180,00	158.749,88	158.749,48	158.749,48	158.749,48		0,40
26	1622	46702	145.772,04	-23.051,00	122.721,04	121.069,62	121.069,62	121.069,62		1.651,42
26	1622	46703	145.438,27	-67.159,00	78.279,27	78.279,18	78.279,18	78.279,18		0,09
26	1622	46704	70.808,70	23.051,00	93.859,70	93.858,93	93.858,93	93.858,93		0,77
26	1622	65000	400.000,00		400.000,00	18.241,61				400.000,00
26	1622	76200	50.000,00		50.000,00	50.000,00	47.325,16	47.325,16		2.674,84
26	1623	22699	20.000,00		20.000,00					20.000,00
26	1623	22706	29.592,00		29.592,00	29.592,00	29.592,00	29.592,00		
		Suma	165.512.726,33	14.905.456,78	180.418.183,11	158.117.725,43	138.877.406,64	137.544.704,78	1.332.701,86	41.540.776,47

Documento adaptado electrónicamente para ser publicado de conformidad con lo previsto en la LOPD-GDD. Imprenta Provincial de la Diputación de Alicante. Servicio de Transparencia, BOP e Imprenta

ESTADO DE LIQUIDACIÓN DEL PRESUPUESTO POR BOLSA DE VINCULACIÓN

I.LIQUIDACIÓN DEL PRESUPUESTO DE GASTOS POR BOLSAS DE VINCULACIÓN

BOLSA DE VINCULACIÓN			CRÉDITOS PRESUPUESTARIOS			GASTOS COMPROMET.	OBLIGACIONES RECONOCIDAS NETAS	PAGOS	OBLIGACIONES PENDIENTES DE PAGO A 31 DE DICIEMBRE	REMANENTES DE CRÉDITO
			INICIALES	MODIFICACIONES	DEFINITIVAS					
26	1623	65001	32.400,00	23.035,60	55.435,60	54.411,17	54.411,17	54.411,17		1.024,43
26	1701	22001	1.000,00		1.000,00	422,09	422,09	422,09		577,91
26	1702	21000	1.670.000,00		1.670.000,00	1.669.867,02	1.551.775,81	1.551.775,81		118.224,19
26	1702	22606	19.000,00		19.000,00	5.350,95	5.350,95	5.350,95		13.649,05
26	1702	22699	8.000,00		8.000,00	2.234,47	2.234,47	2.234,47		5.765,53
26	1702	22699	29.400,00		29.400,00	23.517,06	23.517,06	23.517,06		5.882,94
26	1702	22699	10.000,00	-4.442,00	5.558,00	4.163,13	4.163,11	4.163,11		1.394,89
26	1702	22706	3.000,00		3.000,00					3.000,00
26	1702	22706	242.490,00		242.490,00	140.073,43	59.805,17	59.805,17		182.684,83
26	1702	46200	120.000,00		120.000,00	119.999,41	95.739,41	95.739,41		24.260,59
26	1702	46201	300.000,00		300.000,00	290.008,49	156.773,96	156.773,96		143.226,04
26	1702	46203	2.000.000,00	-93.304,00	1.906.696,00	1.902.228,11	1.223.474,52	1.223.474,52		683.221,48
26	1702	46204	380.000,00		380.000,00	379.997,28	344.477,38	344.477,38		35.522,62
26	1702	46205	240.000,00		240.000,00	232.482,17	207.213,57	207.213,57		32.786,43
26	1702	46209	62.073,00	-4.000,00	58.073,00	54.072,26	47.572,26	47.572,26		10.500,74
26	1702	46250	707.994,70		707.994,70					707.994,70
26	1702	48300	15.000,00		15.000,00	15.000,00	15.000,00	15.000,00		
26	1702	62200	220.000,00		220.000,00	37.576,82	37.576,82	37.576,82		182.423,18
26	1702	62201	150.000,00		150.000,00	56.607,64	56.607,64	56.607,64		93.392,36
26	1702	65000	810.000,00	120.000,00	930.000,00	202.780,43	202.780,40	202.780,40		727.219,60
26	1702	65003	2.300.000,00	-45.313,00	2.254.687,00	252.354,00	228.104,72	228.104,72		2.026.582,28
26	1702	65004	100,00		100,00					100,00
26	1702	76301	30.000,00		30.000,00	30.000,00	29.947,50	29.947,50		52,50
26	1703	48400	90.000,00		90.000,00	90.000,00	90.000,00	90.000,00		
26	1703	48401	75.037,00		75.037,00	75.036,42	75.036,42	75.036,42		0,58
26	1711	46200	4.000,00		4.000,00	4.000,00	4.000,00	4.000,00		
26	1711	46201	6.000,00		6.000,00	6.000,00	6.000,00	6.000,00		
26	1711	46202	3.600,00		3.600,00	3.600,00	3.600,00	3.600,00		
26	1711	46203		3.600,00	3.600,00	3.600,00	3.600,00	3.600,00		
26	1711	46205	50.000,00		50.000,00	50.000,00	44.228,50	44.228,50		5.771,50
26	1711	46208	75.000,00		75.000,00	75.000,00	75.000,00	75.000,00		
		Suma	175.166.821,03	14.905.033,38	190.071.854,41	163.898.107,78	143.525.819,57	142.193.117,71	1.332.701,86	46.546.034,84

Documento adaptado electrónicamente para ser publicado de conformidad con lo previsto en la LOPD-GDD. Imprenta Provincial de la Diputación de Alicante. Servicio de Transparencia, BOP e Imprenta

ESTADO DE LIQUIDACIÓN DEL PRESUPUESTO POR BOLSA DE VINCULACIÓN

I.LIQUIDACIÓN DEL PRESUPUESTO DE GASTOS POR BOLSAS DE VINCULACIÓN

BOLSA DE VINCULACIÓN			CRÉDITOS PRESUPUESTARIOS			GASTOS COMPROMET.	OBLIGACIONES RECONOCIDAS NETAS	PAGOS	OBLIGACIONES PENDIENTES DE PAGO A 31 DE DICIEMBRE	REMANENTES DE CRÉDITO
			INICIALES	MODIFICACIONES	DEFINITIVAS					
26	1711	46209	60.000,00		60.000,00	60.000,00	60.000,00	60.000,00		
26	1711	65000	400.000,00		400.000,00	313.515,24	313.515,18	313.515,18		86.484,82
26	1711	76251	150.000,00		150.000,00					150.000,00
26	3111	46200	318.750,00		318.750,00	318.749,91	256.835,66	256.835,66		61.914,34
26	4191	48300	240.000,00		240.000,00	103.347,89	103.347,89	103.347,89		136.652,11
26	4252	22699	6.500,00	-3.528,00	2.972,00					2.972,00
26	4252	22706	5.000,00		5.000,00					5.000,00
26	4252	22706	1.000,00		1.000,00					1.000,00
26	4252	46201	100.000,00		100.000,00	99.000,00	91.465,56	91.465,56		8.534,44
26	4252	46251	71.373,00		71.373,00					71.373,00
26	4252	48400	313.378,17		313.378,17	313.378,17	313.378,17	313.378,17		
26	4252	65003	58.031,60		58.031,60	52.756,00				58.031,60
26	4252	65004	59.585,00	3.528,00	63.113,00	63.112,55	54.188,16	54.188,16		8.924,84
26	4252	65005	720.000,00		720.000,00					720.000,00
26	4252	76200	100,00		100,00					100,00
26	4321	62200		496.458,00	496.458,00	146.422,60	21.036,03	21.036,03		475.421,97
26	4321	62201		451.156,00	451.156,00	137.728,10	20.278,22	20.278,22		430.877,78
26	4321	62202		1.201.278,81	1.201.278,81	854.775,93	546.835,52	546.835,52		654.443,29
26	4321	62203		144.216,00	144.216,00	116.495,75	5.101,21	5.101,21		139.114,79
26	4321	62900		210.000,00	210.000,00	197.190,00				210.000,00
27	9121	10000	1.997.431,38	-19.000,00	1.978.431,38	1.924.273,55	1.924.273,55	1.924.273,55		54.157,83
27	9121	10001	2.000,00		2.000,00					2.000,00
27	9121	10001	12.000,00		12.000,00					12.000,00
27	9121	11000	1.416.540,72	-140.000,00	1.276.540,72	1.196.581,83	1.196.581,83	1.196.581,83		79.958,89
27	9121	11002	8.000,00		8.000,00					8.000,00
27	9121	22601	85.000,00	15.000,00	100.000,00	74.332,67	46.754,17	46.154,17	600,00	53.245,83
27	9121	22699	25.000,00	-15.000,00	10.000,00					10.000,00
27	9121	22699	25.000,00	-15.000,00	10.000,00					10.000,00
27	9121	22699	25.000,00	-13.333,00	11.667,00					11.667,00
27	9121	23000	30.000,00		30.000,00	3.373,81	3.373,81	2.515,31	858,50	26.626,19
27	9121	23100	125.000,00		125.000,00	72.391,90	72.391,90	71.005,42	1.386,48	52.608,10
		Suma	181.421.510,90	17.220.809,19	198.642.320,09	169.945.533,68	148.555.176,43	147.219.629,59	1.335.546,84	50.087.143,66

Documento adaptado electrónicamente para ser publicado de conformidad con lo previsto en la LOPD-GDD. Imprenta Provincial de la Diputación de Alicante. Servicio de Transparencia, BOP e Imprenta

ESTADO DE LIQUIDACIÓN DEL PRESUPUESTO POR BOLSA DE VINCULACIÓN

I.LIQUIDACIÓN DEL PRESUPUESTO DE GASTOS POR BOLSAS DE VINCULACIÓN

BOLSA DE VINCULACIÓN			CRÉDITOS PRESUPUESTARIOS			GASTOS COMPROMET.	OBLIGACIONES RECONOCIDAS NETAS	PAGOS	OBLIGACIONES PENDIENTES DE PAGO A 31 DE DICIEMBRE	REMANENTES DE CRÉDITO
			INICIALES	MODIFICACIONES	DEFINITIVAS					
27	9121	23300	50.000,00		50.000,00	36.750,00	36.750,00	36.750,00		13.250,00
27	9121	23301	100,00		100,00					100,00
27	9121	23302	100,00		100,00					100,00
27	9121	23303	100,00		100,00					100,00
27	9121	48500	318.435,00		318.435,00	318.435,00	318.435,00	318.435,00		
29	1601	22706		61.379,02	61.379,02					61.379,02
29	1601	4625	545.986,57	-11.188,91	534.797,66	222.737,85	192.190,21	192.190,21		342.607,45
29	1601	65000	1.912.983,30		1.912.983,30	201.604,28				1.912.983,30
29	1601	65001	317.000,00		317.000,00					317.000,00
29	1611	14301	90.893,58		90.893,58	5.090,42	5.090,42	5.090,42		85.803,16
29	1611	16000	34.106,42		34.106,42					34.106,42
29	1611	22699	60.000,00		60.000,00					60.000,00
29	1611	22706	43.680,00		43.680,00					43.680,00
29	1611	22706	187.500,00		187.500,00					187.500,00
29	1611	46200	133.651,52		133.651,52					133.651,52
29	1611	46201	40.000,00		40.000,00					40.000,00
29	1611	46250	625.000,00	-10.236,23	614.763,77	505.344,86	454.384,96	454.384,96		160.378,81
29	1611	46252	1.185.280,12		1.185.280,12	101.967,77				1.185.280,12
29	1611	60900	200.000,00		200.000,00					200.000,00
29	1611	64100	520.000,00		520.000,00	351.275,18				520.000,00
29	1611	65002	21.000,00	-7.514,44	13.485,56	13.485,56	13.485,56	13.485,56		
29	1611	65004	144.000,00		144.000,00					144.000,00
29	1611	65005	155.000,00		155.000,00	125.505,82	125.505,82	125.505,82		29.494,18
29	1611	65010	1.127.988,35		1.127.988,35	450.000,00				1.127.988,35
29	1611	65011	55.312,50		55.312,50	43.640,00	14.293,49	14.293,49		41.019,01
29	1611	65013	239.462,49	-10.324,46	229.138,03	111.666,17	6.775,84	6.775,84		222.362,19
29	1611	76250	1.147.868,81		1.147.868,81					1.147.868,81
29	4501	14300	38.000,00		38.000,00	36.971,71	36.971,71	36.971,71		1.028,29
29	4501	22001	1.500,00		1.500,00	686,46	686,46	686,46		813,54
29	4521	21300	805.306,49	-6.668,29	798.638,20	482.214,04	440.493,92	440.493,92		358.144,28
29	4521	22002	300,00		300,00	38,70	38,70	38,70		261,30
		Suma	191.422.066,05	17.236.255,88	208.658.321,93	172.952.947,50	150.200.278,52	148.864.731,68	1.335.546,84	58.458.043,41

Documento adaptado electrónicamente para ser publicado de conformidad con lo previsto en la LOPD-GDD. Imprenta Provincial de la Diputación de Alicante. Servicio de Transparencia, BOP e Imprenta

ESTADO DE LIQUIDACIÓN DEL PRESUPUESTO POR BOLSA DE VINCULACIÓN

I.LIQUIDACIÓN DEL PRESUPUESTO DE GASTOS POR BOLSAS DE VINCULACIÓN

BOLSA DE VINCULACIÓN			CRÉDITOS PRESUPUESTARIOS			GASTOS COMPROMET.	OBLIGACIONES RECONOCIDAS NETAS	PAGOS	OBLIGACIONES PENDIENTES DE PAGO A 31 DE DICIEMBRE	REMANENTES DE CRÉDITO
			INICIALES	MODIFICACIONES	DEFINITIVAS					
29	4521	22199	1.000,00		1.000,00					1.000,00
29	4521	22603	300,00		300,00	22,64	22,64	22,64		277,36
29	4521	22606	40.000,00		40.000,00	36.009,61	36.009,58	36.009,58		3.990,42
29	4521	22699	6.000,00		6.000,00	1.283,14	865,69	865,69		5.134,31
29	4521	22699	137.683,27		137.683,27	71.120,02	38.091,30	38.091,30		99.591,97
29	4521	22699	25.000,00		25.000,00					25.000,00
29	4521	22699	69.131,79		69.131,79					69.131,79
29	4521	22706	845.109,74		845.109,74	789.366,47	350.981,09	350.981,09		494.128,65
29	4521	22706	207.800,00		207.800,00	207.800,00	207.800,00	207.800,00		
29	4521	22706	200.000,00		200.000,00					200.000,00
29	4521	22706	285.564,50		285.564,50	285.564,50	263.598,00	263.598,00		21.966,50
29	4521	22706	80.000,00	-4.942,33	75.057,67	39.838,87	27.269,34	27.269,34		47.788,33
29	4521	4	768.758,59	5.550,00	774.308,59	370.594,39	213.886,02	213.886,02		560.422,57
29	4521	45390	40.000,00		40.000,00	40.000,00	39.888,31	39.888,31		111,69
29	4521	46	300.000,00		300.000,00	299.860,93	160.346,02	160.346,02		139.653,98
29	4521	46201	166.147,79	-33.614,18	132.533,61	132.533,61	131.584,18	131.584,18		949,43
29	4521	46252	308.438,06	-43.294,89	265.143,17	84.422,35	74.536,57	74.536,57		190.606,60
29	4521	46700	95.993,00		95.993,00	95.992,02	95.992,02	95.992,02		0,98
29	4521	48300	8.000,00		8.000,00	8.000,00	8.000,00	8.000,00		
29	4521	60900	20.000,00	-6.508,38	13.491,62	13.491,62	13.491,62	13.491,62		
29	4521	62600	3.000,00		3.000,00	2.944,06	2.944,06	2.944,06		55,94
29	4521	62900	1.000,00		1.000,00	132,98	132,98	132,98		867,02
29	4521	64000	10.000,00	-10.000,00						
29	4521	64100	35.000,00	-34.156,76	843,24					843,24
29	4521	65000	999.993,66	331.854,89	1.331.848,55	500.496,49	174.586,01	174.586,01		1.157.262,54
29	4521	65001	300.000,00		300.000,00					300.000,00
29	4521	65002	114.383,04	-1.694,00	112.689,04	112.689,04	44.650,74	44.650,74		68.038,30
29	4521	65003	150.000,00	17.370,59	167.370,59					167.370,59
29	4521	65004	782.479,94	119.853,46	902.333,40	88.172,17	88.172,16	88.172,16		814.161,24
29	4521	65006	212.339,34	17.739,90	230.079,24	4.500,00				230.079,24
29	4521	65007	150.000,00		150.000,00	15.498,79	15.498,79	15.498,79		134.501,21
		Suma	197.785.188,77	17.594.414,18	215.379.602,95	176.153.281,20	152.188.625,64	150.853.078,80	1.335.546,84	63.190.977,31

Documento adaptado electrónicamente para ser publicado de conformidad con lo previsto en la LOPD-GDD. Imprenta Provincial de la Diputación de Alicante. Servicio de Transparencia, BOP e Imprenta

ESTADO DE LIQUIDACIÓN DEL PRESUPUESTO POR BOLSA DE VINCULACIÓN

I.LIQUIDACIÓN DEL PRESUPUESTO DE GASTOS POR BOLSAS DE VINCULACIÓN

BOLSA DE VINCULACIÓN			CRÉDITOS PRESUPUESTARIOS			GASTOS COMPROMET.	OBLIGACIONES RECONOCIDAS NETAS	PAGOS	OBLIGACIONES PENDIENTES DE PAGO A 31 DE DICIEMBRE	REMANENTES DE CRÉDITO
			INICIALES	MODIFICACIONES	DEFINITIVAS					
29	4521	65008	59.066,84	-2.099,75	56.967,09	51.552,36	12.038,29	12.038,29		44.928,80
29	4521	65010	149.949,98	-23.092,83	126.857,15	126.857,15	18.150,00	18.150,00		108.707,15
29	4521	65011	215.000,00	11.790,48	226.790,48	184.290,48	184.290,47	184.290,47		42.500,01
29	4521	65012		15.553,70	15.553,70	15.553,70	15.553,70	15.553,70		
29	4521	65013	691.475,19		691.475,19					691.475,19
29	4521	65014	150.000,00		150.000,00					150.000,00
29	4521	65015	510.500,00	5.051,75	515.551,75	15.551,75	15.551,75	15.551,75		500.000,00
29	4521	65016	1.111.149,29	331.046,46	1.442.195,75	1.101.565,40	648.070,64	648.070,64		794.125,11
29	4521	65017	1.014.677,89		1.014.677,89	202.437,36				1.014.677,89
29	4521	65018	202.681,31	21.173,88	223.855,19	207.027,89	197.979,82	197.979,82		25.875,37
29	4521	65019	411.500,00	132.710,00	544.210,00	5.710,00	1.210,00	1.210,00		543.000,00
29	4521	65020	150.000,00		150.000,00					150.000,00
29	4521	65021	800.000,00		800.000,00					800.000,00
29	4521	65022	522.183,82		522.183,82					522.183,82
29	4521	65025	921.860,83	44.956,76	966.817,59					966.817,59
29	4521	65033	2.315.096,99	1.435.668,53	3.750.765,52	2.460.482,90	686.979,58	686.979,58		3.063.785,94
29	4521	76	150.000,00		150.000,00	147.306,44	14.673,91	14.673,91		135.326,09
29	4521	76200	993.088,13	-25.877,14	967.210,99	878.601,90	844.736,84	844.736,84		122.474,15
29	4521	76202	84.876,42		84.876,42	84.876,42	84.876,42	84.876,42		
29	4521	78500	30.000,00		30.000,00	30.000,00	30.000,00	30.000,00		
29	4631	22799	133.713,00	-36.421,02	97.291,98	97.291,98	76.779,80	76.779,80		20.512,18
29	4631	22799	292.116,40	-152.389,77	139.726,63	139.726,63	105.669,39	105.669,39		34.057,24
30	2311	22001	2.000,00		2.000,00					2.000,00
30	2314	22000	3.000,00		3.000,00	912,91	912,91	912,91		2.087,09
30	2314	22100	275.709,61		275.709,61	275.709,61	184.275,36	184.275,36		91.434,25
30	2314	22101	220.000,00		220.000,00	186.060,30	136.060,30	136.060,30		83.939,70
30	2314	22102	61.500,00		61.500,00	48.028,67	15.427,50	15.427,50		46.072,50
30	2314	22103	435.600,00		435.600,00	435.600,00	126.224,75	126.224,75		309.375,25
30	2314	22104	29.000,00		29.000,00	20.092,06	20.092,06	20.092,06		8.907,94
30	2314	22105	1.155.000,00		1.155.000,00	943.830,61	706.461,83	706.461,83		448.538,17
30	2314	22106	50.000,00		50.000,00	33.851,62	11.397,68	11.397,68		38.602,32
		Suma	210.925.934,47	19.352.485,23	230.278.419,70	183.846.199,34	156.326.038,64	154.990.491,80	1.335.546,84	73.952.381,06

Documento adaptado electrónicamente para ser publicado de conformidad con lo previsto en la LOPD-GDD. Imprenta Provincial de la Diputación de Alicante. Servicio de Transparencia, BOP e Imprenta

ESTADO DE LIQUIDACIÓN DEL PRESUPUESTO POR BOLSA DE VINCULACIÓN

I.LIQUIDACIÓN DEL PRESUPUESTO DE GASTOS POR BOLSAS DE VINCULACIÓN

BOLSA DE VINCULACIÓN			CRÉDITOS PRESUPUESTARIOS			GASTOS COMPROMET.	OBLIGACIONES RECONOCIDAS NETAS	PAGOS	OBLIGACIONES PENDIENTES DE PAGO A 31 DE DICIEMBRE	REMANENTES DE CRÉDITO
			INICIALES	MODIFICACIONES	DEFINITIVAS					
30	2314	22110	84.000,00	975,79	84.975,79	81.496,04	39.323,62	39.323,62		45.652,17
30	2314	22199	123.000,00		123.000,00	84.763,88	62.579,57	62.579,57		60.420,43
30	2314	22200	31.754,00	5.034,93	36.788,93	29.253,86	27.003,48	27.003,48		9.785,45
30	2314	22606	12.000,00		12.000,00					12.000,00
30	2314	22699	66.500,00	-13.784,64	52.715,36	39.061,13	37.957,07	37.596,16	360,91	14.758,29
30	2314	22699	29.487,20		29.487,20	5.702,42	3.621,22	3.170,72	450,50	25.865,98
30	2314	22699	52.000,00		52.000,00	31.140,50	24.118,05	22.564,48	1.553,57	27.881,95
30	2314	22799	150.418,45	11.000,00	161.418,45	130.541,58	77.526,04	77.526,04		83.892,41
30	2314	48100	28.800,00		28.800,00	14.186,74	13.973,48	13.973,48		14.826,52
30	2314	62200	180.402,52		180.402,52	18.756,98	18.756,98	18.756,98		161.645,54
30	2314	62300	98.087,70		98.087,70	77.967,11	36.703,10	36.703,10		61.384,60
30	2314	62500	23.000,00		23.000,00	6.282,36	6.282,36	6.282,36		16.717,64
	3	12	2.708.513,92	-198.000,00	2.510.513,92	2.275.628,15	2.275.628,15	2.275.628,15		234.885,77
	3	13100	8.002,00	59.218,96	67.220,96	64.737,44	64.737,44	64.737,44		2.483,52
	3	13104	3,00		3,00					3,00
	3	160	742.566,38	16.000,00	758.566,38	737.934,95	737.934,95	737.934,95		20.631,43
31	9201	22001	12.150,00		12.150,00	1.226,20	1.226,20	1.226,20		10.923,80
31	9201	46201		15.041.155,00	15.041.155,00	15.041.155,00	15.040.590,73	15.040.590,73		564,27
31	9203	22200	36.044,00	2.549,44	38.593,44	33.143,08	30.593,28	30.593,28		8.000,16
31	9203	22606	50.000,00		50.000,00					50.000,00
31	9203	22699	32.000,00		32.000,00	20.355,12	14.364,28	14.364,28		17.635,72
31	9203	22699	8.000,00		8.000,00	2.176,13	2.176,13	2.176,13		5.823,87
31	9203	22699	8.000,00		8.000,00	228,78	228,78	228,78		7.771,22
31	9203	22706	35.000,00		35.000,00	25.168,00	25.168,00	25.168,00		9.832,00
31	9203	23302	17.160,00		17.160,00	15.600,00	15.600,00	15.600,00		1.560,00
31	9203	23303	17.160,00		17.160,00					17.160,00
31	9203	46	46.800,00		46.800,00	43.800,00	35.770,00	35.770,00		11.030,00
31	9203	46201	184.000,00		184.000,00	144.000,00	129.743,58	129.743,58		54.256,42
31	9203	48102	13.000,00		13.000,00	13.000,00	13.000,00	13.000,00		
31	9203	48103	16.000,00		16.000,00					16.000,00
31	9203	62900	1.000,00		1.000,00					1.000,00
		Suma	215.740.783,64	34.276.634,71	250.017.418,35	202.783.504,79	175.060.645,13	173.722.733,31	1.337.911,82	74.956.773,22

Documento adaptado electrónicamente para ser publicado de conformidad con lo previsto en la LOPD-GDD. Imprenta Provincial de la Diputación de Alicante. Servicio de Transparencia, BOP e Imprenta

ESTADO DE LIQUIDACIÓN DEL PRESUPUESTO POR BOLSA DE VINCULACIÓN

I.LIQUIDACIÓN DEL PRESUPUESTO DE GASTOS POR BOLSAS DE VINCULACIÓN

BOLSA DE VINCULACIÓN			CRÉDITOS PRESUPUESTARIOS			GASTOS COMPROMET.	OBLIGACIONES RECONOCIDAS NETAS	PAGOS	OBLIGACIONES PENDIENTES DE PAGO A 31 DE DICIEMBRE	REMANENTES DE CRÉDITO
			INICIALES	MODIFICACIONES	DEFINITIVAS					
32	1361	46200	700.000,00		700.000,00	699.999,95	669.500,26	661.617,44	7.882,82	30.499,74
	3	22602	514.559,34		514.559,34	504.224,68	446.810,27	446.810,27		67.749,07
32	9201	22606	25.000,00	-4.000,00	21.000,00					21.000,00
32	9201	22706	200.000,00		200.000,00	60.132,16	28.509,53	28.509,53		171.490,47
32	9201	46200	200.000,00	4.000,00	204.000,00	203.562,85	149.554,88	149.554,88		54.445,12
32	9201	48300	4.500,00		4.500,00	4.500,00	4.500,00	4.500,00		
33	1511	22706	40.000,00		40.000,00	39.988,79	39.724,10	39.724,10		275,90
33	1511	65001	24.500,00		24.500,00	11.434,50	11.434,50	11.434,50		13.065,50
33	1511	65002	27.200,00		27.200,00	5.929,00	5.929,00	5.929,00		21.271,00
33	1511	65003	24.500,00		24.500,00					24.500,00
33	1511	65004	27.100,00		27.100,00					27.100,00
33	1511	65005	27.400,00		27.400,00					27.400,00
33	1511	65006	29.900,00		29.900,00					29.900,00
33	1511	65007	52.000,00		52.000,00	22.853,88				52.000,00
33	1511	65008	49.700,00		49.700,00	46.064,16	8.701,17	8.701,17		40.998,83
33	1511	65009	28.587,90		28.587,90	25.125,66	10.546,67	10.546,67		18.041,23
33	1511	65010	46.500,00		46.500,00	37.266,20	1.631,69	1.631,69		44.868,31
33	1511	65011	150.000,00		150.000,00	131.704,87	37.209,44	37.209,44		112.790,56
33	1511	65012	22.000,00		22.000,00					22.000,00
33	1511	65014	5.000,00		5.000,00					5.000,00
33	1511	65015	45.700,00		45.700,00	39.719,22	9.381,35	9.381,35		36.318,65
33	1511	65016	71.600,00		71.600,00	25.056,08				71.600,00
33	1511	65017	32.743,60		32.743,60	21.728,58				32.743,60
33	1511	65018	45.000,00		45.000,00	27.662,78	10.771,94	10.771,94		34.228,06
33	1511	65019	5.000,00		5.000,00					5.000,00
33	1511	65020	5.000,00		5.000,00					5.000,00
33	1511	65021	1.000,00		1.000,00					1.000,00
33	1511	65022	150.000,00		150.000,00					150.000,00
33	3331	22699	40.000,00	-8.986,44	31.013,56	18.636,00	18.200,40	18.200,40		12.813,16
33	3331	23300	40.000,00		40.000,00	14.520,00	14.520,00	14.520,00		25.480,00
33	3331	65000	320.000,00		320.000,00					320.000,00
		Suma	218.695.274,48	34.267.648,27	252.962.922,75	204.723.614,15	176.527.570,33	175.181.775,69	1.345.794,64	76.435.352,42

Documento adaptado electrónicamente para ser publicado de conformidad con lo previsto en la LOPD-GDD. Imprenta Provincial de la Diputación de Alicante. Servicio de Transparencia, BOP e Imprenta

ESTADO DE LIQUIDACIÓN DEL PRESUPUESTO POR BOLSA DE VINCULACIÓN

I.LIQUIDACIÓN DEL PRESUPUESTO DE GASTOS POR BOLSAS DE VINCULACIÓN

BOLSA DE VINCULACIÓN			CRÉDITOS PRESUPUESTARIOS			GASTOS COMPROMET.	OBLIGACIONES RECONOCIDAS NETAS	PAGOS	OBLIGACIONES PENDIENTES DE PAGO A 31 DE DICIEMBRE	REMANENTES DE CRÉDITO
			INICIALES	MODIFICACIONES	DEFINITIVAS					
33	3332	62201	420.000,00	286,44	420.286,44	321.508,66	223.631,93	223.631,93		196.654,51
33	3333	46201	8.000,00		8.000,00	8.000,00	7.782,00	7.782,00		218,00
33	3333	46250	28.400,00		28.400,00	25.795,94	21.332,35	21.332,35		7.067,65
33	3333	46251	7.000,00		7.000,00	6.964,16	6.964,16	6.964,16		35,84
33	3333	65000	9.600,00		9.600,00	9.377,50	9.377,50	9.377,50		222,50
33	3333	76250	2.000,00		2.000,00	1.995,60	1.995,60	1.995,60		4,40
33	3361	21000	310.000,00		310.000,00	263.400,48	258.134,34	258.134,34		51.865,66
33	3361	21200	50.000,00		50.000,00	12.424,28	12.424,28	12.424,28		37.575,72
33	3361	22706	4.162,40		4.162,40					4.162,40
33	3361	22706	50.000,00	25.000,00	75.000,00					75.000,00
33	3361	46200	100.000,00	-7.700,00	92.300,00	68.145,68	67.173,86	67.173,86		25.126,14
33	3361	46257	5.000,00		5.000,00	4.997,30				5.000,00
33	3361	60900	150.000,00		150.000,00	6.776,00	6.776,00	6.776,00		143.224,00
33	3361	60902	100.000,00		100.000,00	40.601,13	40.601,13	40.601,13		59.398,87
33	3361	65000	20.000,00		20.000,00	19.478,07	19.478,07	19.478,07		521,93
33	3361	65007	220.000,00		220.000,00	80.000,00	903,20	903,20		219.096,80
33	3361	65010	900.000,00	24.300,00	924.300,00	145.247,32	96.539,22	96.539,22		827.760,78
33	3361	65011	32.912,00	-32.900,00	12,00					12,00
33	3361	65014	116.447,63		116.447,63					116.447,63
33	3361	76202		59.448,99	59.448,99	59.448,99	59.448,99	59.448,99		
33	3361	76208		329.920,64	329.920,64	329.920,64	329.920,64	329.920,64		
33	4252	62200	155.000,00		155.000,00	21.538,87	21.538,87	21.538,87		133.461,13
33	4321	22706		42.579,90	42.579,90	42.579,90				42.579,90
33	4321	62700		1.103.576,53	1.103.576,53	829.597,70	78.995,37	78.995,37		1.024.581,16
33	9332	22001	1.000,00		1.000,00	320,00	320,00	320,00		680,00
33	9332	22199	9.000,00	1.740,91	10.740,91	9.466,76	5.833,09	5.833,09		4.907,82
33	9332	22199	5.000,00		5.000,00	4.987,02	4.987,02	4.987,02		12,98
33	9332	22699	1.000,00		1.000,00	40,00	40,00	40,00		960,00
33	9332	22699	5.000,00		5.000,00					5.000,00
33	9332	22706	120.000,00	9.400,00	129.400,00	42.352,12	13.840,89	13.840,89		115.559,11
33	9332	62200	390.000,00	-10.503,33	379.496,67	100.782,61	81.310,55	81.310,55		298.186,12
		Suma	221.914.796,51	35.812.798,35	257.727.594,86	207.179.360,88	177.896.919,39	176.551.124,75	1.345.794,64	79.830.675,47

Documento adaptado electrónicamente para ser publicado de conformidad con lo previsto en la LOPD-GDD. Imprenta Provincial de la Diputación de Alicante. Servicio de Transparencia, BOP e Imprenta

ESTADO DE LIQUIDACIÓN DEL PRESUPUESTO POR BOLSA DE VINCULACIÓN

I.LIQUIDACIÓN DEL PRESUPUESTO DE GASTOS POR BOLSAS DE VINCULACIÓN

BOLSA DE VINCULACIÓN			CRÉDITOS PRESUPUESTARIOS			GASTOS COMPROMET.	OBLIGACIONES RECONOCIDAS NETAS	PAGOS	OBLIGACIONES PENDIENTES DE PAGO A 31 DE DICIEMBRE	REMANENTES DE CRÉDITO
			INICIALES	MODIFICACIONES	DEFINITIVAS					
33	9332	62201	30.000,00		30.000,00	27.089,69	27.089,69	27.089,69		2.910,31
33	9332	62204	100,00		100,00					100,00
33	9332	62300	2.000,00		2.000,00					2.000,00
33	9332	62900	1.000,00		1.000,00					1.000,00
34	4501	22001	100,00		100,00					100,00
34	4531	20200	92.902,41	2.329,01	95.231,42	95.231,42	92.902,32	92.902,32		2.329,10
34	4531	21001	7.914.093,89		7.914.093,89	7.864.115,18	7.841.938,39	7.841.938,39		72.155,50
34	4531	22104	55.500,00		55.500,00	32.650,66	28.285,00	28.285,00		27.215,00
34	4531	22199	70.000,00	25.000,00	95.000,00	87.098,31	38.388,04	38.388,04		56.611,96
34	4531	22602	45.500,00		45.500,00	14.864,85	6.370,65	6.370,65		39.129,35
34	4531	22604		20.000,00	20.000,00	3.400,07	3.400,07	3.400,07		16.599,93
34	4531	22699	31.129,98		31.129,98	6.276,40	6.249,47	6.249,47		24.880,51
34	4531	22699	15.000,00		15.000,00	751,44	751,44	751,44		14.248,56
34	4531	22699	5.500,00		5.500,00	4.770,00	4.770,00	4.770,00		730,00
34	4531	22699	10.000,00		10.000,00					10.000,00
34	4531	22706	357.762,03		357.762,03	273.838,85	231.974,23	231.974,23		125.787,80
34	4531	60900	535.928,17		535.928,17	312.740,91	312.740,91	312.740,91		223.187,26
34	4531	60901	1.109.505,21	-176.280,24	933.224,97	519.016,89	519.016,89	519.016,89		414.208,08
34	4531	60902	90.000,00	77.951,23	167.951,23	167.951,23	167.951,23	167.951,23		
34	4531	60903	179.500,00		179.500,00					179.500,00
34	4531	60904	65.439,90	5.000,00	70.439,90	2.267,92	2.267,92	2.267,92		68.171,98
34	4531	60906	1.280.575,34	25.000,00	1.305.575,34	70.497,70	70.497,69	70.497,69		1.235.077,65
34	4531	60908	102.647,18		102.647,18	75.553,04	64.111,45	64.111,45		38.535,73
34	4531	60909	3.985.229,43	21.000,00	4.006.229,43	1.511.398,07	56.496,81	56.496,81		3.949.732,62
34	4531	60911	528.000,00		528.000,00	27.669,68	718,44	718,44		527.281,56
34	4531	60912	320.000,00		320.000,00	1.000,00				320.000,00
34	4531	62300	25.000,00		25.000,00					25.000,00
34	4541	22706	50.000,00		50.000,00					50.000,00
34	4541	46200	450.000,00		450.000,00	394.045,08	384.739,50	382.739,50	2.000,00	65.260,50
34	4541	46250	5.000,00		5.000,00					5.000,00
34	4541	65000	30.000,00		30.000,00					30.000,00
		Suma	239.302.210,05	35.812.798,35	275.115.008,40	218.671.588,27	187.757.579,53	186.409.784,89	1.347.794,64	87.357.428,87

Documento adaptado electrónicamente para ser publicado de conformidad con lo previsto en la LOPD-GDD. Imprenta Provincial de la Diputación de Alicante. Servicio de Transparencia, BOP e Imprenta

(2025)

ESTADO DE LIQUIDACIÓN DEL PRESUPUESTO POR BOLSA DE VINCULACIÓN

I.LIQUIDACIÓN DEL PRESUPUESTO DE GASTOS POR BOLSAS DE VINCULACIÓN

BOLSA DE VINCULACIÓN			CRÉDITOS PRESUPUESTARIOS			GASTOS COMPROMET.	OBLIGACIONES RECONOCIDAS NETAS	PAGOS	OBLIGACIONES PENDIENTES DE PAGO A 31 DE DICIEMBRE	REMANENTES DE CRÉDITO
			INICIALES	MODIFICACIONES	DEFINITIVAS					
34	4541	65001	600.000,00	72.197,55	672.197,55	672.197,55	89.902,09	89.902,09		582.295,46
34	4541	65005	1.000,00		1.000,00					1.000,00
34	4541	65006	332.121,41		332.121,41	243.961,74	243.961,73	243.961,73		88.159,68
34	4541	65008	248.844,65		248.844,65	171.511,16	171.511,16	171.511,16		77.333,49
34	4541	65010	1.000.000,00	-72.197,55	927.802,45	739.549,39	653.912,66	653.912,66		273.889,79
34	4541	76200	1.525.000,00		1.525.000,00	1.499.714,87	1.435.432,99	1.435.432,99		89.567,01
34	4541	76201	525.000,00		525.000,00	519.623,76	496.970,18	496.970,18		28.029,82
35	3301	22001	200,00		200,00					200,00
35	3334	21300	500,00		500,00	127,30	127,30	127,30		372,70
35	3334	21900	16.500,00		16.500,00	16.021,10	15.943,36	15.943,36		556,64
35	3334	22104	500,00		500,00					500,00
35	3334	22199	15.000,00		15.000,00	2.918,47	2.872,37	2.872,37		12.127,63
35	3334	22606	40.000,00		40.000,00	39.964,10	35.276,65	35.276,65		4.723,35
35	3334	22609	100,00		100,00					100,00
35	3334	22699	100,00		100,00					100,00
35	3334	22706	63.000,00		63.000,00	17.895,87	17.895,87	17.895,87		45.104,13
35	3334	22799	140.000,00		140.000,00	137.505,36	135.188,80	135.188,80		4.811,20
35	3334	22799	2.000,00		2.000,00	1.799,20	1.799,20	1.799,20		200,80
35	3334	22799	100,00		100,00					100,00
35	3334	48100	76.800,00	-6.800,00	70.000,00	63.066,67	63.040,86	63.040,86		6.959,14
35	3334	62200	300.000,00		300.000,00	4.000,00	4.000,00	4.000,00		296.000,00
35	3334	62300	145.265,00		145.265,00	59.306,21	826,91	826,91		144.438,09
35	3334	62500	6.000,00	-900,00	5.100,00	3.119,91	3.119,91	3.119,91		1.980,09
35	3334	62600	500,00	-400,00	100,00					100,00
35	3334	62900	100,00		100,00					100,00
35	3334	62902	4.000,00		4.000,00	3.500,00	2.952,44	2.952,44		1.047,56
35	3334	64000	100,00		100,00					100,00
35	3334	64100	1.350,00	-1.300,00	50,00					50,00
36	9201	22001	400,00		400,00					400,00
36	9241	22699	61.225,00	-20.000,00	41.225,00	14.313,75	14.313,75	14.313,75		26.911,25
36	9241	22699	23.000,00	-10.000,00	13.000,00					13.000,00
		Suma	244.430.916,11	35.773.398,35	280.204.314,46	222.881.684,68	191.146.627,76	189.798.833,12	1.347.794,64	89.057.686,70

Documento adaptado electrónicamente para ser publicado de conformidad con lo previsto en la LOPD-GDD. Imprenta Provincial de la Diputación de Alicante. Servicio de Transparencia, BOP e Imprenta

ESTADO DE LIQUIDACIÓN DEL PRESUPUESTO POR BOLSA DE VINCULACIÓN

I.LIQUIDACIÓN DEL PRESUPUESTO DE GASTOS POR BOLSAS DE VINCULACIÓN

BOLSA DE VINCULACIÓN			CRÉDITOS PRESUPUESTARIOS			GASTOS COMPROMET.	OBLIGACIONES RECONOCIDAS NETAS	PAGOS	OBLIGACIONES PENDIENTES DE PAGO A 31 DE DICIEMBRE	REMANENTES DE CRÉDITO
			INICIALES	MODIFICACIONES	DEFINITIVAS					
36	9241	22706	53.371,10	30.000,00	83.371,10	40.091,42	33.460,95	33.460,95		49.910,15
36	9241	46200	270.000,00		270.000,00	270.000,00	181.707,82	178.749,82	2.958,00	88.292,18
36	9241	46300	16.000,00		16.000,00	13.000,00	13.000,00	13.000,00		3.000,00
36	9241	48300	14.000,00		14.000,00	14.000,00	14.000,00	14.000,00		
37	2312	41000	1.430.835,64		1.430.835,64	1.430.835,64	1.430.835,64	1.430.835,64		
38	9201	21300	3.000,00		3.000,00	1.928,59	1.928,59	1.928,59		1.071,41
38	9201	22001	500,00		500,00					500,00
38	9204	22199	7.500,00		7.500,00	7.477,69	7.477,69	7.477,69		22,31
38	9204	22699	125.000,00		125.000,00	57.498,65	5.088,05	5.088,05		119.911,95
38	9204	22706	82.000,00	-15.000,00	67.000,00	27.980,38				67.000,00
38	9204	48100	28.800,00		28.800,00	12.000,00	12.000,00	12.000,00		16.800,00
38	9204	62300	32.590,43	15.000,00	47.590,43	47.155,46	47.155,44	47.155,44		434,99
38	9204	62900	1.000,00		1.000,00	884,00	884,00	884,00		116,00
38	9204	64001	5.000,00		5.000,00					5.000,00
38	9204	64100	1.000,00		1.000,00					1.000,00
39	4321	41000	5.300.000,00		5.300.000,00	5.300.000,00	5.300.000,00	5.300.000,00		
40	1361	46700	44.661.640,98		44.661.640,98	44.661.640,98	44.661.640,98	44.661.640,98		
40	1361	46701		300.000,00	300.000,00	300.000,00	300.000,00	300.000,00		
	4	12	5.790.706,88	-644.002,35	5.146.704,53	4.802.059,88	4.802.059,88	4.802.059,88		344.644,65
	4	13100	42.702,00	67.246,72	109.948,72	106.850,99	106.850,99	106.850,99		3.097,73
	4	13104	4,00		4,00					4,00
	4	160	1.336.114,41	348.000,00	1.684.114,41	1.662.099,08	1.662.099,08	1.662.099,08		22.015,33
42	2315	48000	4.000,00		4.000,00	4.000,00	4.000,00	4.000,00		
42	2315	48001	10.000,00		10.000,00					10.000,00
42	2315	48002	3.000,00		3.000,00	3.000,00	3.000,00	3.000,00		
42	2315	48003	3.000,00		3.000,00	3.000,00	3.000,00	3.000,00		
42	2315	48303	10.000,00		10.000,00	10.000,00	10.000,00	10.000,00		
42	2315	48306	15.000,00		15.000,00	15.000,00	15.000,00	15.000,00		
42	2315	48308	14.500,00		14.500,00	14.500,00	14.500,00	14.500,00		
42	2315	48400	20.000,00		20.000,00	20.000,00	20.000,00	20.000,00		
42	2315	48401	13.000,00		13.000,00	13.000,00	13.000,00	13.000,00		
		Suma	303.725.181,55	35.874.642,72	339.599.824,27	281.719.687,44	249.809.316,87	248.458.564,23	1.350.752,64	89.790.507,40

Documento adaptado electrónicamente para ser publicado de conformidad con lo previsto en la LOPD-GDD. Imprenta Provincial de la Diputación de Alicante. Servicio de Transparencia, BOP e Imprenta

ESTADO DE LIQUIDACIÓN DEL PRESUPUESTO POR BOLSA DE VINCULACIÓN

I.LIQUIDACIÓN DEL PRESUPUESTO DE GASTOS POR BOLSAS DE VINCULACIÓN

BOLSA DE VINCULACIÓN			CRÉDITOS PRESUPUESTARIOS			GASTOS COMPROMET.	OBLIGACIONES RECONOCIDAS NETAS	PAGOS	OBLIGACIONES PENDIENTES DE PAGO A 31 DE DICIEMBRE	REMANENTES DE CRÉDITO
			INICIALES	MODIFICACIONES	DEFINITIVAS					
42	2315	48402	7.000,00		7.000,00	7.000,00	7.000,00	7.000,00		
42	2317	22699	50,00		50,00					50,00
42	2317	22699	71.367,48	15.000,00	86.367,48	77.640,99	77.006,13	77.006,13		9.361,35
42	2317	22706	6.050,00	10.000,00	16.050,00	11.616,00	4.719,00	4.719,00		11.331,00
42	2317	23300	2.500,00		2.500,00	1.266,47	1.266,47	1.266,47		1.233,53
42	2317	48100	12.000,00		12.000,00	12.000,00	12.000,00	12.000,00		
42	2317	48300	225.000,00		225.000,00	223.381,58	207.463,42	207.463,42		17.536,58
	4	22602	175.137,60	2,35	175.139,95	175.139,95	175.134,20	175.134,20		5,75
44	4301	22001	2.000,00		2.000,00					2.000,00
44	4391	22606	60.500,00	-40.000,00	20.500,00					20.500,00
44	4391	22706	75.000,00		75.000,00	53.996,25	53.996,25	53.996,25		21.003,75
44	4391	64000	2.500,00		2.500,00					2.500,00
45	9321	41000	1.544.000,00		1.544.000,00					1.544.000,00
46	4141	22001	3.000,00		3.000,00					3.000,00
46	4141	22606	20.000,00		20.000,00					20.000,00
46	4141	22706	20.000,00		20.000,00					20.000,00
46	4141	46200	150.000,00		150.000,00					150.000,00
46	4141	48301	50.000,00		50.000,00	50.000,00	50.000,00	50.000,00		
	9	12	21.101.742,51	-2.123.064,95	18.978.677,56	17.297.448,15	17.297.448,15	17.297.448,15		1.681.229,41
	9	130	194.937,68		194.937,68	131.691,81	131.691,81	131.691,81		63.245,87
	9	13100	97.413,00	461.384,10	558.797,10	546.875,59	546.875,59	546.875,59		11.921,51
	9	13104	19,00		19,00					19,00
	9	160	6.572.715,18	220.000,00	6.792.715,18	6.754.664,22	6.754.664,22	6.754.664,22		38.050,96
	9	22602	499.241,00	2,86	499.243,86	499.243,86	499.189,68	499.189,68		54,18
		Suma	334.617.355,00	34.417.967,08	369.035.322,08	307.561.652,31	275.627.771,79	274.277.019,15	1.350.752,64	93.407.550,29

Documento adaptado electrónicamente para ser publicado de conformidad con lo previsto en la LOPD-GDD. Imprenta Provincial de la Diputación de Alicante. Servicio de Transparencia, BOP e Imprenta

MEMORIA DEL EJERCICIO 2025

1 Organización y Actividad

1.1. Población oficial y datos de carácter socioeconómico.

De acuerdo con los datos del INE, la población oficial de la provincia de Alicante en 2025 es de 2.030.037 habitantes, lo cual supone un incremento del 1,95 % con respecto al ejercicio anterior (RD 1117/2025, de 3 de diciembre, publicado en el BOE 297 de fecha 11 de diciembre de 2025). Estos datos sitúan a Alicante como la cuarta provincia más poblada del país, la quinta en densidad de población y la más densamente poblada de la Comunidad Valenciana.

A los efectos de calcular determinados indicadores financieros, patrimoniales y presupuestarios que figuran en el apartado 25 de esta memoria, se ha tomado la citada cifra de población.

La tabla que sigue muestra algunos indicadores económicos de la provincia de Alicante referentes al año 2025.

Concepto	Período	Valores	% Var. Anual	
Empresa y trabajadores				
Sociedades Mercantiles constituidas	Anual 2025	6.910	10,63%	
Sociedades Mercantiles disueltas	Anual 2025	1.159	11,76%	
Afiliados Régimen General Seg. Social	dic-25	587.360	3,07%	
Afiliados Régimen Autónomos Seg. Social	dic-25	149.090	3,01%	
Social				
Paro registrado	dic-25	118.842	-6,93%	
Paro encuesta EPA	4º trimestre 2025	104.900	-22,70%	
Índice de Precios al Consumo (IPC)	dic-25	3,34	2,83%	(*)
Recaudación IRPF	4º trimestre 2025	655.411	15,68%	
Comercio Exterior				
Exportaciones (miles €)	4º trimestre 2025	1.814.132	3,00%	
Importaciones (miles €)	4º trimestre 2025	1.547.277	4,80%	
Tasa de cobertura	4º trimestre 2025	117,2%	-6,70%	
Valor venta viviendas a extranjeros residentes (miles €)	4º trimestre 2025	397.701	13,60%	

Documento adaptado electrónicamente para ser publicado de conformidad con lo previsto en la LOPD-GDD. Imprenta Provincial de la Diputación de Alicante. Servicio de Transparencia, BOP e Imprenta

Concepto	Período	Valores	% Var. Anual
Turismo-Hoteles			
Pernoctaciones en hoteles (nacionales)	4º trimestre 2025	1.533.047	-3,30%
Pernoctaciones en hoteles (no residentes)	4º trimestre 2025	2.486.316	6,30%
Estancia media en hoteles (días)	4º trimestre 2025	3,64	-1,30%
Pernoctaciones Turismo Rural	4º trimestre 2025	20.751	-27,00%
Construcción-Inmobiliario			
Visados de nueva vivienda	Anual 2025	10.468	41,08%
Transacciones de viviendas	Anual 2025	56.687	-0,71%
Precio medio vivienda	4º trimestre 2025	197.859	9,05%
Viviendas transmitidas a extranjeros residentes	4º trimestre 2025	2.176	1,16%
Actividad			
Consumo Gasolina+Gasóleo (Tn)	4º trimestre 2025	231.555	3,50%
Matriculación turismos (coches)	4º trimestre 2025	15.199	17,70%
Pasajeros aeropuerto	4º trimestre 2025	4.628.575	7,90%

(*) Promedio de variación en 2025

Fuente: Informe de coyuntura socioeconómica de la provincia de Alicante: Cuarto trimestre 2025 (INECA)

1.2. Descripción de las principales fuentes de ingresos.

De los estados de liquidación correspondiente a 2025 se extrae que los derechos reconocidos netos ascienden a 365.166.741,70.-€, suponiendo el importe de las operaciones no financieras (capítulos 1 a 7) el 100,00% del total. Esta cifra supone una ligera disminución de 0,63% con respecto al ejercicio anterior.

Dentro de los ingresos por operaciones no financieras, destaca el **capítulo 4, Transferencias Corrientes, que** representa el 77,84% del total de ingresos de la Diputación, mientras que el **Capítulo 1 Impuestos directos** alcanza un 8,64% y el **Capítulo 2 Impuestos Indirectos**, se sitúa en el 9,40% del total de ingresos.

Los recursos procedentes de la participación en el **Fondo Complementario de Financiación** y **la cesión de recaudación de Impuestos Estatales**, son el componente más importante del conjunto de ingresos de la Entidad.

La participación en el Fondo Complementario de Financiación se recoge en el **Capítulo 4, Transferencias Corrientes**, mientras que los ingresos derivados de la cesión de impuestos estatales, se han aplicado atendiendo a su naturaleza económica y a su carácter de ingresos de naturaleza tributaria, distribuyéndolos

en el Estado de Ingresos, entre el **Capítulo 1, Impuestos Directos** y el **Capítulo 2, Impuestos Indirectos.**

En su conjunto, la financiación por la participación en los ingresos del Estado (PIE), representa el 94,40% del total de los ingresos liquidados.

El capítulo 3, Tasas y otros Ingresos recoge, junto a figuras tributarias como son las tasas, otros ingresos de carácter público como los precios y los ingresos compensatorios a cargo de Telefónica Sociedad Operadora de Servicios de Telecomunicaciones en España, S.A., así como otros recursos eventuales. Los derechos liquidados por este capítulo en 2025 han ascendido a 3.398.369,21 euros, representando un 0,93% del total de derechos liquidados.

Los conceptos con mayor peso relativo en este capítulo vienen representados por los reintegros de ejercicios cerrados por operaciones corrientes (1.521.402,37), la tasa por realización de trabajos facultativos (818.223,02) y la tasa por inserciones en el Boletín Oficial de la Provincia, cuya cuantía asciende a 385.019,27 euros.

Los derechos totales en el **capítulo 5, Ingresos Patrimoniales**, ascienden a la cantidad de 6.417.201,61 euros. Este capítulo recoge los ingresos procedentes de las rentas del patrimonio provincial, siendo los ingresos por intereses de depósitos en entidades financieras y los derivados del arrendamiento de la actividad a la Fundación ADDA los más relevantes y alcanzando, respectivamente, 6.417.201,61 y 658.313,79 euros.

Por lo que se refiere al **capítulo 7, transferencias de capital**, se ha elevado a la cantidad de 4.445.806,72 euros y supone un 1,22 % del total de ingresos.

En el cuadro que sigue se desglosan los derechos reconocidos netos por aplicaciones

Eco.	Descripción	Derechos Reconocidos Netos	% S/ Total	Importes por capítulos	% S/ Total
10000	CESIÓN DEL IMPUESTO SOBRE LA RENTA DE LAS PERSONAS FÍSICAS	29.100.821,95	7,97%	31.537.234,21	8,64%
17100	RECARGO PROVINCIAL SOBRE EL I.A.E.Y LAS CUOTAS NACIONAL Y PR	2.436.412,26	0,67%		
21000	CESIÓN DEL IMPUESTO SOBRE EL VALOR AÑADIDO	28.282.395,62	7,75%	34.343.932,03	9,40%
22000	CESIÓN DEL IMPUESTO ESPECIAL S/ALCOHOL Y BEBIDAS DERIVADAS	212.021,69	0,06%		
22001	CESIÓN DEL IMPUESTO ESPECIAL SOBRE LA CERVEZA	113.065,45	0,03%		
22003	CESIÓN DEL IMPUESTO ESPECIAL SOBRE LAS LABORES DEL TABACO	3.110.398,92	0,85%		
22004	CESIÓN DEL IMPUESTO ESPECIAL SOBRE LOS HIDROCARBUROS	2.621.492,22	0,72%		
22006	CESIÓN DEL IMPUESTO ESPECIAL SOBRE LOS PRODUCTOS INTERMEDIOS	4.558,13	0,00%		

Documento adaptado electrónicamente para ser publicado de conformidad con lo previsto en la LOPD-GDD. Imprenta Provincial de la Diputación de Alicante. Servicio de Transparencia, BOP e Imprenta

Documento adaptado electrónicamente para ser publicado de conformidad con lo previsto en la LOPD-GDD. Imprenta Provincial de la Diputación de Alicante. Servicio de Transparencia, BOP e Imprenta

Eco.	Descripción	Derechos Reconocidos Netos	% S/ Total	Importes por capítulos	% S/ Total
31100	TASA PRESTAC.SERV.HOGAR A.FER.VAL.RESPECTO ANCIANOS ACOGIDOS	157.206,81	0,04%		
32500	TASA POR EXPEDICIÓN DE DOCUMENTOS ADMINISTRATIVOS	42.504,64	0,01%		
32900	TASA POR LICENCIA DE OBRAS	15.538,72	0,00%		
32901	TASA POR INSERCIONES EN EL BOLETÍN OFICIAL DE LA PROVINCIA	385.019,27	0,11%		
32902	TASA REALIZA C.TRABAJOS FACULTATIVOS EN OBRAS DE DIPUTACIÓN	818.223,02	0,22%		
33800	INGRESOS COMPENSATORIOS A CARGO DE TELEFÓNICA SDAD.OP.SERV.T	142.343,65	0,04%		
34300	PRECIO PUBL.UTILIZACIÓN INSTALAC.DEPORTIVAS DEL HOGAR PROV.	26.997,00	0,01%		
34401	PRECIO PUBLICO POR VENTA DE ENTRADAS MUESTRA TEATRO ESPAÑOL	8.911,80	0,00%		
34900	PRECIO PUB.VENTA DE PUBLICACIONES Y OTR.MEDIOS AUDIOVISUALES	4.421,16	0,00%	3.398.369,21	0,93%
38900	REINTEGRO DE PAGOS DE EJERCICIOS CERRADOS POR OPERACIONES CO	1.521.402,37	0,42%		
39190	MULTAS POR INFRACCIONES DISCIPLINA VIARIA	-11.223,48	0,00%		
39191	OTRAS MULTAS Y SANCIONES	44.261,00	0,01%		
39211	RECARGO DE APREMIO	9.040,51	0,00%		
39300	INTERESES DE DEMORA	76.654,89	0,02%		
39900	RECURSOS EVENTUALES	75.968,53	0,02%		
39902	OTROS INGRESOS DIVERSOS	81.099,32	0,02%		
42010	PARTICIPACIÓN EN EL FONDO COMPLEMENTARIO DE FINANCIACIÓN	281.243.733,16	77,02%		
42020	COMPENSACIÓN POR BENEFICIOS FISCALES EN TRIBUTOS LOCALES	23.520,38	0,01%		
42091	SUBVENCIÓN INAEM MUESTRA DE TEATRO ESPAÑOL	200.000,00	0,05%		
42095	SUBV.PRA""PROYECTO PARA UNA JUVENTUD ACTIVA""(FONDO SOC.EU.)	7.131,60	0,00%		
42096	SUB.MPTFP""PROY.POEFE ALICANTE POR LA INCLUSIÓN""(FONDO SOC.EU	53.913,89	0,01%		
42097	SUBVENCIÓN MICT PROYECTO:ALICANTE RURAL-COM (FONDOS MRR)	-50.403,95	-0,01%		
42099	SUBV.MIN.INDUSTRIA Y TUR.:PROY.SMART COSTABLANCA 2.0 (F.MRR)	592.236,97	0,16%		
42300	PARTICIPACIÓN EN APUESTAS MUTUAS DEPORTIVAS BENÉFICAS	521.843,88	0,14%		
45030	SUBV.G.V.MANT.ESCUELA INFANTIL C.HOGAR PROV.A.FERNÁNDEZ VAL.	381.354,60	0,10%		
45062	SUBV.G.V. FOMENTO PARTICIPACIÓN CIUDADANA EN EL ÁMBITO LOCAL	135.340,87	0,04%		
45063	SUBV.G.V. FOMENTO TRANSPARENCIA Y BUEN GOBIERNO ÁMBITO LOCAL	64.062,13	0,02%		
45064	SUBV.G.V.:PREV.DROGODEPENDENCIAS Y OTR.TRASTORNOS ADICTIVOS	204.999,15	0,06%	284.233.557,90	77,84%
45065	SUBV.G.V.:REALIZACIÓN ACTIVIDADES CULTURALES Y ARTÍSTICAS	200.000,00	0,05%		
45081	SUBV.GENERALITAT VALENCIANA PLAN FORMACIÓN PARA EL EMPLEO	270.000,00	0,07%		
45088	SUBV.G.V. PERSONAS MAYORES DEPTES.HOGAR PROV. COVID 19	26.049,38	0,01%		
45089	SUBV.GENERALITAT VALENC.:PACTO DE LAS ALCALDÍAS POR EL CLIMA	39.827,80	0,01%		
45101	SUBV.TURISME G.V.:PROY.ACD GEST.SOST.FLUJOS TURIS.(FOND.MRR)	110.379,18	0,03%		
45102	SUBV.LABORA:ACCIONES EMPREND.Y APOYO MUNIC.RIESGO DESPOBLAM.	24.237,32	0,01%		
46202	APORTACIÓN DEL AYTO. ALICANTE A LA MUESTRA DE TEATRO ESPAÑOL	8.000,00	0,00%		
48103	SUBVENCIÓN FUNDACIÓN SGAE A LA MUESTRA DE TEATRO ESPAÑOL	10.000,00	0,00%		
49103	SUBV.U.E.PROY.NBS4LOCAL:MEJ.RESILENCIA CLIMÁTICA GOB.LOCALES	99.115,54	0,03%		
49710	SUBVENCIÓN UNIÓN EUROPEA PROYECTO: ""GREEN IT YOUR WORK""	6.200,00	0,00%		
49711	SUBVENCIÓN UNIÓN EUROPEA PROYECTO: PROYECTO CLIMAAX	62.016,00	0,02%		
52000	INTERESES DE DEPOSITOS EN ENTIDADES FINANCIERAS	6.417.201,61	1,76%		
53410	DIVIDENDOS Y PART.BENEF.SOC.Y ENTID.NO DEPEND.DE ENT.LOCALES	2.280,40	0,00%		
55000	CONCESIONES ADMINISTRATIVAS	7.616,03	0,00%		
55900	ARRENDAMIENTO DE LA ACTIVIDAD DEL MUSEO ARQUEOLÓGICO MARQ	93.814,31	0,03%		
55901	OTRAS CONCESIONES Y APROVECHAMIENTOS	3.400,00	0,00%	7.207.362,56	1,97%
55902	ARRENDAMIENTO DE LA ACTIVIDAD DEL AUDITORIO PROVINCIAL ADDA	658.313,79	0,18%		
59900	OTROS INGRESOS PATRIMONIALES	2.228,12	0,00%		
59901	INGRESOS DERIVADOS ACUERDO EDIT.PLANETA S.A. ""PREMIO AZORÍN""	22.508,30	0,01%		
60900	INGRESOS POR EXPROPIACIÓN DE TERRENOS	479,07	0,00%	479,07	0,00%
72004	SUBVENCIÓN MICT PROYECTO:ALICANTE RURAL-COM (FONDOS MRR)	-48.604,00	-0,01%		
72012	SUBV.MIN.INDUSTRIA Y TUR.:PROY.SMART COSTABLANCA 2.0 (F.MRR)	584.316,03	0,16%		
75100	SUBV.TURISME G.V.:PROY.ACD GEST.SOST.FLUJOS TURIS.(FOND.MRR)	-110.379,18	-0,03%		
76207	APORTACIONES MUNICIPALES A INVERSIONES EN INFRAESTRUCTURAS H	223.872,20	0,06%		
76214	APORT.MUNICIPALES PLAN PROV.COOPER.OBRAS Y SERV.MUNICIPALES	3.571.152,07	0,98%	4.445.806,72	1,22%
76220	APORT.MUNIC.INV.RENOV.CÉSPED ARTIFICIAL CAMPOS FÚTBOL MUNIC.	139.831,47	0,04%		
76221	APORTACIONES MUNICIPALES AL PLAN + CERCA 2022	749,08	0,00%		
78001	APORTACIONES COM.REGANTES Y OTRAS ENT.RIEGO INFRAES.HIDRÁULI	84.869,05	0,02%		
	TOTALES	**365.166.741,70**	**100,00%**	**365.166.741,70**	**100,00%**

Documento adaptado electrónicamente para ser publicado de conformidad con lo previsto en la LOPD-GDD. Imprenta Provincial de la Diputación de Alicante. Servicio de Transparencia, BOP e Imprenta

1.3. Consideraciones fiscales.

Impuesto sobre Sociedades: A efectos de este impuesto, la Diputación de Alicante goza de una exención total, según lo dispuesto en el artículo 9.1 Ley 27/2014, de 27 de noviembre, del Impuesto sobre Sociedades.

Impuesto sobre el valor añadido (IVA): Por lo que respecta al impuesto sobre el valor añadido, la Diputación de Alicante realiza operaciones que no se encuentran sujetas y otras operaciones sujetas al tener la consideración de actividades empresariales a efectos del impuesto. Tal es el caso de la venta de publicaciones, precios públicos por alojamiento en las instalaciones del Hogar Provincial, liquidación de los derechos de autor por las obras galardonadas con el premio Azorín, canon anual del contrato para la gestión de la piscina cubierta y arrendamientos de negocio a las fundaciones ADDA y MARQ.

1.4. Estructura organizativa básica, en sus niveles político y administrativo.

La Diputación Provincial de Alicante se crea por Decreto de las Cortes Generales el 22 de enero de 1822, constituyéndose, el 15 de mayo del mismo año, lo que se llamó el "Ayuntamiento General de la Provincia".

La Constitución Española de 1978 reconoce su existencia como parte de la organización territorial del Estado español, junto con los municipios y las comunidades autónomas.

En segundo lugar, la Constitución define a la provincia como agrupación de municipios, con personalidad jurídica propia y plena capacidad para el cumplimiento de sus fines. Siendo el principal fin, garantizar los principios de solidaridad y equilibrio intermunicipales en el marco de la política social y económica. Y, en particular, las diputaciones aseguran la prestación integral y adecuada en la totalidad del territorio provincial de los servicios de competencia municipal, participando en la coordinación de la administración local con la de la comunidad autónoma.

Estas misiones están reflejadas en la Ley Reguladora de Bases de Régimen Local.

1.4.1 Organización política

El pleno provincial lo integran treinta y un diputados cuyo desglose por grupos políticos es el siguiente:

Grupo Político	Nº de diputados
Grupo Popular	16
Grupo Socialista	13
Grupo político VOX	1
Grupo político Compromís	1
Total Diputados	**31**

1.4.2 Organización administrativa

La Diputación de Alicante es una institución democrática formada por distintos órganos de gobierno, cada uno de los cuales tienen sus propias competencias y representantes. Los órganos de gobierno son el Presidente, los Vicepresidentes, la Junta de Gobierno y el Pleno.

El Presidente, elegido democráticamente cada cuatro años por la Corporación Provincial, es el máximo representante de la Diputación. Las atribuciones del Presidente son las recogidas en el artículo 34 de la Ley 7/1985, de 2 de abril, Reguladora de las Bases del Régimen Local (LBRL) y en sus normas de desarrollo. La **Presidencia** constituye un órgano activo y unipersonal, con facultades propias y diferenciadas de las correspondientes a la corporación respecto a la cual asume su representación. Sus funciones y competencias principales son la presidencia de los órganos ejecutivos y consultivos de la institución –salvo delegación expresa-, lo que significa la convocatoria de los mismos, siendo el **Pleno** el máximo órgano de representación y decisiones, seguido de la **Junta de Gobierno** y **comisiones informativas**. La Presidencia la ocupa, desde el pasado 21 de julio de 2023, D. Antonio Pérez Pérez.

Mediante Decreto número 3326, de fecha 28 de julio de 2023, la Presidencia efectúo la delegación de parte de sus atribuciones en la **Junta de Gobierno**. La misma estaba integrada, a 31 de diciembre de 2025, por los siguientes miembros:

Documento adaptado electrónicamente para ser publicado de conformidad con lo previsto en la LOPD-GDD. Imprenta Provincial de la Diputación de Alicante. Servicio de Transparencia, BOP e Imprenta

Nombre	Cargo
D. Antonio Pérez Pérez (PP)	Ilmo. Sr. Presidente
Dña. Ana Iluminada Serna García (PP)	Sra. Vicepresidenta Primera
Dña. María del Mar Sáez Martínez (PP)	Sra. Vicepresidenta Segunda
Dña. María Loreto Serrano Pomares (PP)	Sra. Diputada Provincial
D. Carlos María Pastor Ventura (PP)	Sr. Diputado Provincial
D. Antonio José Bernabeu Santo (PP)	Sr. Diputado Provincial
D. Arturo Poquet Ribes (PP)	Sr. Diputado Provincial
Dña. María Magdalena Martínez Martínez (PP)	Sra. Diputada Provincial
D. Bernabé Cano García (PP)	Sr. Diputado Provincial
Dña. Carmen Sellés Prieto (PP)	Sra. Diputada Provincial
Dña. María Lourdes Llopis Soto (PP)	Sra. Diputada Provincial

Las funciones del **Pleno** son la organización de la Diputación, el control y fiscalización de los órganos de gobierno, así como las señaladas en el artículo 33 de la LBRL y en sus normas de desarrollo. Su composición a 31 de diciembre de 2025, es la siguiente:

Nombre
D. Antonio Pérez Pérez (PP)
D. David Aracil Aracil (PP)
D. José Antonio Bermejo Castelló (PP)
D. Antonio José Bernabeu Santo (PP)
D. Bernabé Cano García (PP)
Luis Rodríguez Pérez (PP)
Dª Cristina García Garri (PP)

Documento adaptado electrónicamente para ser publicado de conformidad con lo previsto en la LOPD-GDD. Imprenta Provincial de la Diputación de Alicante. Servicio de Transparencia, BOP e Imprenta

Nombre
Dª María Lourdes Llopis Soto (PP)
Dª María Magdalena Martínez Martínez (PP)
D. Juan de Dios Navarro Caballero (PP)
D. Carlos María Pastor Ventura (PP)
D. Arturo Poquet Ribes (PP)
Dª María del Mar Sáez Martínez (PP)
Dª Carmen Sellés Prieto (PP)
Dª María Loreto Serrano Pomares (PP)
Dª Ana Iluminada Serna García (PP)
D. José Antonio Amat Melgarejo (PSOE)
D. Vicente Arques Cortés (PSOE)
Dª Pilar Díaz Rodríguez (PSOE)
Dª Verónica Giménez Vidal (PSOE)
D. José Joaquín Hernández Sáez (PSOE)
Dª Isabel López Galera (PSOE)
Dª Raquel Marín Pastor (PSOE)
D. José Ramiro Pastor (PSOE)
D. Manuel Iván Ros Rodes (PSOE)
D. Francisco Rubio Delgado (PSOE)
D. Raúl Ruíz Corchero (PSOE)
Dª Yolanda Seva Ruíz (PSOE)
D. Ismael Vidal Soneira (PSOE)
Dª Gema Alemán Pérez (VOX)
D. Joaquín Perles Pérez (Compromís)

En el cuadro que sigue se muestra el Organigrama Político General, Áreas y Organismos con Delegación a diciembre de 2025.

Documento adaptado electrónicamente para ser publicado de conformidad con lo previsto en la LOPD-GDD. Imprenta Provincial de la Diputación de Alicante. Servicio de Transparencia, BOP e Imprenta

Documento adaptado electrónicamente para ser publicado de conformidad con lo previsto en la LOPD-GDD. Imprenta Provincial de la Diputación de Alicante. Servicio de Transparencia, BOP e Imprenta

DIPUTACIÓN DE ALICANTE

Organigrama Político General por Áreas de Delegación

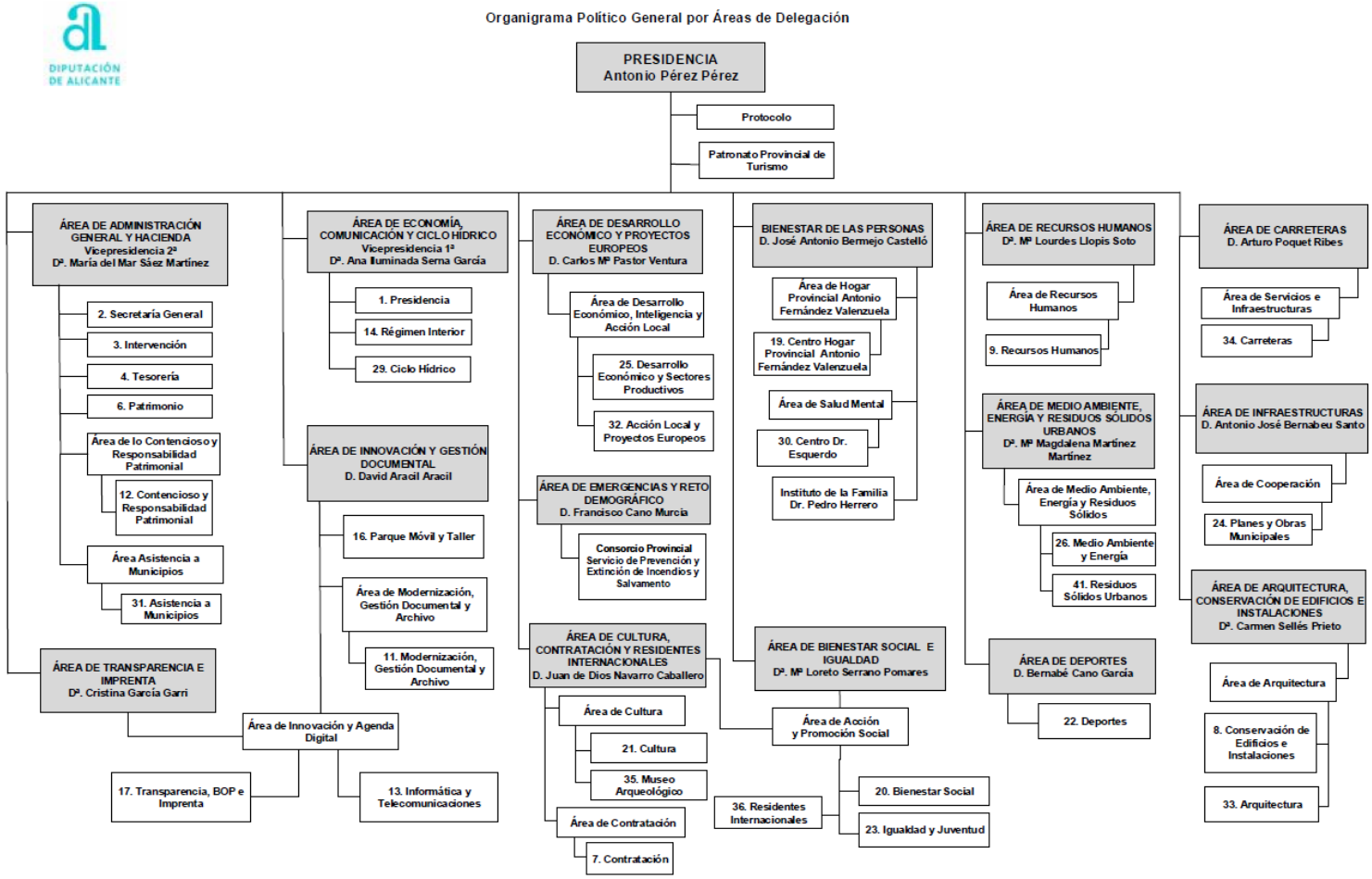

Agosto 2023

Versión 0.0

Elaborado por la Unidad de Desarrollo Organizacional. Área de Recursos Humanos

FUENTES PARA LA ELABORACIÓN DEL ORGANIGRAMA:

- Decreto 2023/3327 Designación de Vicepresidencias de la Corporación(28/07/2023)
- Decreto 2023/3328 Delegación de atribuciones en Diputados Provinciales (28/07/2023)

Documento adaptado electrónicamente para ser publicado de conformidad con lo previsto en la LOPD-GDD. Imprenta Provincial de la Diputación de Alicante. Servicio de Transparencia, BOP e Imprenta

Documento adaptado electrónicamente para ser publicado de conformidad con lo previsto en la LOPD-GDD. Imprenta Provincial de la Diputación de Alicante. Servicio de Transparencia, BOP e Imprenta

Número medio de empleados durante el ejercicio y a 31 de diciembre, tanto funcionarios como personal laboral.

1.4.1. Número medio de empleados durante 2025

EMPLEADOS	CATEGORÍA	MUJERES		HOMBRES		TOTAL	
		Media	%	Media	%	Media	%
Cargos políticos		12,00	0,86%	17,00	1,22%	29,00	2,09%
Personal eventual		9,00	0,65%	14,92	1,07%	23,92	1,72%
Funcionarios (Inc. interinos)	A1	64,83	4,67%	52,58	3,79%	117,42	8,45%
	A2	132,33	9,53%	97,58	7,03%	229,92	16,55%
	C1	127,83	9,20%	79,00	5,69%	206,83	14,89%
	C2	287,25	20,68%	147,42	10,61%	434,67	31,29%
	Agrupaciones Profesionales	99,83	7,19%	99,83	7,19%	199,67	14,37%
Laborales fijos	A1	2,00	0,14%	1,25	0,09%	3,25	0,23%
	Agrupaciones Profesionales	0,00	0,00%	1,33	0,10%	1,33	0,10%
Laborales temporales	A1	0,50	0,04%	2,25	0,16%	2,75	0,20%
	A2	23,25	1,67%	11,25	0,81%	34,50	2,48%
	C1	2,17	0,16%	2,67	0,19%	4,83	0,35%
	C2	58,58	4,22%	15,75	1,13%	74,33	5,35%
	Agrupaciones Profesionales	14,08	1,01%	12,50	0,90%	26,58	1,91%
Subvenciones indefinidos (AED)	A2	0,00	0,00%	0,00	0,00%	0,00	0,00%
TOTALES		**833,67**	**60,02%**	**555,33**	**39,98%**	**1.389,00**	**100,00%**

Para la determinación del número medio de empleados se ha efectuado una media aritmética de las nóminas generadas en cada mes.

En el apartado de cargos políticos sólo figuran aquellos con dedicación exclusiva.

1.4.2. Número de empleados a 31-12-2025

Documento adaptado electrónicamente para ser publicado de conformidad con lo previsto en la LOPD-GDD. Imprenta Provincial de la Diputación de Alicante. Servicio de Transparencia, BOP e Imprenta

EMPLEADOS	CATEGORÍA	MUJERES		HOMBRES		TOTAL	
		31.12.25	%	31.12.25	%	31.12.25	%
Cargos políticos		12	0,86%	17	1,22%	29	2,08%
Personal eventual		9	0,65%	15	1,08%	24	1,72%
Funcionarios (Inc. interinos)	A1	67	4,80%	53	3,80%	120	8,60%
	A2	138	9,89%	94	6,74%	232	16,63%
	C1	120	8,60%	70	5,02%	190	13,62%
	C2	285	20,43%	148	10,61%	433	31,04%
	Agrupaciones Profesionales	97	6,95%	117	8,39%	214	15,34%
Laborales fijos	A1	3	0,22%	0	0,00%	3	0,22%
	Agrupaciones Profesionales	0	0,00%	1	0,07%	1	0,07%
Laborales temporales	A1	2	0,14%	3	0,22%	5	0,36%
	A2	24	1,72%	13	0,93%	37	2,65%
	C1	3	0,22%	4	0,29%	7	0,50%
	C2	63	4,52%	11	0,79%	74	5,30%
	Agrupaciones Profesionales	15	1,08%	11	0,79%	26	1,86%
Subvenciones indefinidos	A2	0	0,00%	0	0,00%	0	0,00%
TOTALES		**838,00**	**60,07%**	**557**	**39,93%**	**1.395**	**100,00%**

Documento adaptado electrónicamente para ser publicado de conformidad con lo previsto en la LOPD-GDD. Imprenta Provincial de la Diputación de Alicante. Servicio de Transparencia, BOP e Imprenta

1.5 Entidades del grupo, multigrupo y asociadas

1.5.1. Entidades del Grupo.-

Los datos que se muestran a continuación han sido obtenidos de la Base de Datos General de las Entidades Locales, así como de información obtenida de las respectivas entidades.

Tipo de entidad	Nombre o Razón Social	Actividad	% Participación	% Voto
Organismo autónomo	INSTITUTO ALICANTINO DE CULTURA JUAN GIL ALBERT	Promover, realizar y colaborar con sus medios en trabajos de investigación, estudios y manifestaciones culturales, producir y editar trabajos científicos, participar y colaborar en todas aquellas tareas de promoción cultural o artística, etc. (art. 5 estatutos)	100,00%	100,00%
Organismo autónomo	SUMA GESTION TRIBUTARIA	Ejercer de forma descentralizada las funciones y facultades administrativas que por diversos títulos correspondan o se le encomienden a la Diputación, en relación con la aplicación de los tributos y con la asistencia y la cooperación, económica y técnica a los Municipios de la Provincia	100,00%	100,00%
Organismo autónomo	CAJA DE CREDITO PROVINCIAL COOPERACION	Otorgar operaciones de crédito a las Entidades Locales de la Provincia de Alicante para financiar inversiones de competencia local	100,00%	100,00%
Organismo autónomo	PATRONATO PROVINCIAL DE TURISMO DE ALICANTE	Gestión, en régimen descentralizado, de las competencias que en materia turística, le están atribuidas por la vigente legislación de Régimen Local a la Diputación	100,00%	100,00%
Organismo autónomo	ORGANISMO AUTONOMO INSTITUTO DE LA FAMILIA DR. PEDRO HERRERO	Funciones encaminadas al estudio y tratamiento de las familias, de los núcleos familiares, sea cual sea su composición y de cualquier otro sistema compuesto por elementos humanos, así como el desarrollo de programas destinados a apoyar a colectivos profesionales en tareas relacionadas con los fines del Instituto.	100,00%	100,00%
Sociedad Mercantil	EMPRESA PROVINCIAL DE AGUAS COSTABLANCA PROAGUAS COSTABLANCA	Realización de toda clase de trabajos relacionados con el cido completo del agua que le sean encomendados	100,00%	100,00%
Sociedad Mercantil	ALICANTE NATURA RED AMBIENTAL DE LA PROV. DE ALICANTE, S.A	Atender la red de espacios naturales y zonas verdes de su titularidad y de las que, con arreglo a Derecho, le confíen las Corporaciones Locales de su territorio o cualesquiera otras personas, organismos o entidades públicas o privadas	100,00%	100,00%
Sociedad Mercantil	GEONET TERRITORIAL, S.A.	Generación de sistemas de información geográfica para los municipios, así como la realización de todo tipo de proyectos en las áreas de ingeniería, cartografía digital, informática y tratamiento de imágenes, aplicación de las nuevas tecnologías informáticas para el tratamiento de la información gráfica, toda clase de trabajos tanto técnicos	100% Indirecta a través de SUMA	100% Indirecta a través de SUMA
Fundación	FUNDACION DE LA COMUNIDAD VALENCIANA MARQ	Investigación, disfrute y promoción científica y cultural mediante la adquisición, conservación, restauración, estudio, exposición y divulgación de bienes de valor histórico, artístico y arqueológico	63,76%	44,83%
Fundación	AGENCIA PROVINCIAL DE LA ENERGIA DE ALICANTE FUNDACIÓN DE LA COMUNITAT VALENCIANA	La defensa del medio ambiente en el ámbito energético, así como la investigación científica y el desarrollo tecnológico relacionados con fuentes energéticas que garanticen el desarrollo sostenible	100,00%	87,50%
Fundación	FUNDACION DE LA COMUNIDAD VALENCIANA AUDITORIO DE LA DIPUTACIÓN DE ALICANTE ADDA	El Fomento, divulgación y promoción de actividades musicales, artes escénicas, artísticas y culturales a través de conciertos, representaciones artísticas y filarmónicas y organización de simposios, exposiciones, conferencias de carácter sociocultural, y sin ánimo de lucro	100,00%	100,00%
Fundación	FUNDACIÓN DE LA COMUNITAT VALENCIANA INSTITUTO DE ECOLOGÍA LITORAL	Contribución a una mejor protección y uso de la biodiversidad en el planeta a través de la realización de todo tipo de proyectos y servicios, científicos, tecnológicos y de investigación	0,00%	20,03%
Consorcio	CONSORCIO DESARROLLO ECONOMICO COMARCA VEGA BAJA	Funcionamiento coordinado de las Entidades Consorciadas en materia de desarrollo económico de la Comarca de la Vega Baja, para conseguir un mejor aprovechamiento de los recursos humanos y materiales de las mismas.	57,99%	58,00%

Tipo de entidad	Nombre o Razón Social	Actividad	% Participación	% Voto
Consorcio	CONSORCIO PROV. SERV. PREV. Y EXTINC. INCENDIOS Y SALV. ALIC	La prestación, en régimen de gestión directa, del Servicio de Prevención y Extinción de Incendios y Salvamento	50,00%	50,00%
Consorcio	CONSORCIO PARA ABAST. AGUAS Y SANEAMIENTOS DE LA MARINA BAJA	Satisfacción de las necesidades de abastecimiento de agua y saneamiento de los Municipios que lo integran	0,00%	25,00%
Consorcio	CONSORCIO DE AGUAS DE LA MARINA ALTA	Satisfacción de las necesidades de abastecimiento de aguas potables y el saneamiento, depuración-reutilización de las residuales de los Municipios de la comarca de la Marina Alta	0,00%	15,24%
Consorcio	CONSORCIO PARA LA GESTION DE RESIDUOS SOLIDOS URBANOS DEL BAIX VINALOPÓ	Prestación del servicio de gestión de los residuos sólidos urbanos del Baix Vinalopó	40,00%	40,00%
Consorcio	CONSORCIO PARA LA EJECUCION DE LAS PREVISIONES DEL PLAN ZONAL 6, AREA DE GESTIÓN A1 (ant. Zona XV)	Prestación de los servicios de valorización y eliminación de residuos urbanos o municipales	21,00%	21,00%
Consorcio	CONSORCIO PARA LA EJECUCION DE LAS PREVISIONES DEL PLAN ZONAL 7, AREA DE GESTIÓN A2 (ant. Zona XIV)	Prestación de los servicios de valorización y eliminación de residuos urbanos o municipales	21,00%	21,00%
Consorcio	CONSORCIO PARA LA EJECUCION DE LAS PREVISIONES DEL PLAN ZONAL 8, AREA DE GESTIÓN A3 (ant. Zona XIII)	Prestación de los servicios de valorización y eliminación de residuos urbanos o municipales	21,00%	21,00%
Consorcio	CONSORCIO RECUPERACION ECONOMICA Y DE LA ACTIVIDAD MARINA ALTA - CREAMA	Funcionamiento coordinado de las Agencias de Desarrollo Local de Denia, Pego y Benisa	10,59%	10,00%

(*) Dotación fundacional en el caso de las Fundaciones.

1.5.2. Otras entidades en las que participa que no son del grupo, multigrupo y asociadas.-

Tipo de entidad	Nombre o Razón Social	Actividad
Sociedad Mercantil	SOCIEDAD MERCANTIL EMPRESA DE TRANSFORMACIÓN AGRARIA, S.A. (TRAGSA)	Medio propio instrumental del Estado orientado hacia el desarrollo rural y la conservación de la naturaleza. Posteriormente, la corporación ha diversificado sus campos de actuación realizando otras actividades como la ejecución de infraestructuras, el aprovechamiento del agua y la sanidad alimentaria, entre otras.
Consorcio	CONSORCIO PARA LA EJECUCION DE LAS PREVISIONES DEL PLAN ZONAL 11, AREA DE GESTIÓN A6 (ant. Zona XVII) (*)	Prestación de los servicios de valorización y eliminación de residuos urbanos o municipales
Consorcio	CONSORCIO CAMINO DEL CID	Promoción y definición del Camino del Cid
Consorcio	CONSORCIO DE MUSEOS DE LA COMUNIDAD VALENCIANA	Coordinar e impulsar el patrimonio museístico de la Comunidad Valenciana, etc. (artículo 5 de sus Estatutos)

Documento adaptado electrónicamente para ser publicado de conformidad con lo previsto en la LOPD-GDD. Imprenta Provincial de la Diputación de Alicante. Servicio de Transparencia, BOP e Imprenta

Documento adaptado electrónicamente para ser publicado de conformidad con lo previsto en la LOPD-GDD. Imprenta Provincial de la Diputación de Alicante. Servicio de Transparencia, BOP e Imprenta

Tipo de entidad	Nombre o Razón Social	Actividad
Consorcio	CONSORCIO DE GESTIÓN DEL CENTRO DE ARTESANÍA DE LA COMUNIDAD VALENCIANA	difundir y potenciar la artesanía de la Comunitat Valenciana, así como a promover la consolidación y la competitividad de las empresas de los distintos sectores artesanales que la integran, mediante el desarrollo de políticas promocionales, informativas, formativas, de análisis, de asistencia y de coordinación.
Consorcio	UNED ELCHE	Universidad a distancia
Consorcio	UNED DENIA	Universidad a distancia
Consorcio	CASA DEL MEDITERRÁNEO	Se configura como un instrumento de diplomacia pública cuyo objetivo fundamental consiste en el fomento del conocimiento mutuo y el acercamiento entre España y el resto de los países de la cuenca mediterránea, en áreas tan diversas como la cultura, la economía, el cambio climático, la igualdad de género o la innovación científica
Fundación, Asociación	FUNDACIÓN MUSEO DEL CALZADO	Promover la creación y mantenimiento en Elda del "MUSEO DEL CALZADO"
Fundación, Asociación	PATRONATO DEL MISTERI D`ELX	Entidad encargada de la protección, mantenimiento y celebración anual de la Festa de acuerdo con la tradición.
Fundación, Asociación	ASOCIACIÓN ESPAÑOLA DE PEQUEÑAS Y MEDIANAS CIUDADES VITIVINÍCOLAS (ACEVIN)	Promover y facilitar las adaptaciones e iniciativas que sean necesarias para incrementar la competitividad de la industria vitivinícola
Fundación, Asociación	FUNDACIÓN PRIVADA "DEMOCRACIA Y GOBIERNO LOCAL"	Dar soporte a todo tipo de actuaciones y de iniciativas para el conocimiento, el estudio, la difusión y el asesoramiento en materia de derecho y régimen jurídico local, en todos sus aspectos políticos, administrativos, legales y jurisprudenciales.
Fundación, Asociación	FUNDACIÓN CULTURAL MIGUEL HERNANDEZ	Preservar el recuerdo y la memoria de la obra del universal poeta oriolano
Fundación, Asociación	FUNDACIÓN UNIVERSITARIA DE INVESTIGACIÓN ARQUEOLÓGICA LA ALCUDIA	Renovar el yacimiento arqueológico La Alcudia desde el punto de vista científico y de sus infraestructuras.
Fundación, Asociación	FUNDACIÓN EBERHARD SCHLOTTER	Exposición, desarrollo y conocimiento de las artes plásticas
Fundación, Asociación	ASOCIACIÓN ESPAÑOLA DE CIUDADES DE LA PESCA (AECIPE)	Constituir una plataforma de conocimiento, promoción y revalorización de la actividad pesquera
Fundación, Asociación	RED DE UNIVERSIDADES VALENCIANAS	Fomento de la Investigación, el desarrollo y la innovación en las cinco universidades públicas valencianas.
Fundación, Asociación	FEDERACIÓN ESPAÑOLA DE MUNICIPIOS Y PROVINCIAS (FEMP)	Asociación de Entidades Locales de ámbito estatal constituida al amparo de lo dispuesto en la Disposición Adicional Quinta de la Ley 7/1985, de 2 de abril, Reguladora de las Bases de Régimen Local,
Fundación, Asociación	FEDERACIÓN VALENCIANA DE MUNICIPIOS Y PROVINCIAS (FVMP)	Asociación de Entidades Locales de la Comunidad Valenciana cuyos fines vienen relacionados en el artículo 5 de sus estatutos.
Entidad Pública Empresarial	ENTIDAD PÚBLICA DE AGUAS RESIDUALES DE LA	Gestionar la explotación de las instalaciones y ejecutar las obras de saneamiento y de depuración que la Administración de la Generalitat Valenciana determine, así

Documento adaptado electrónicamente para ser publicado de conformidad con lo previsto en la LOPD-GDD. Imprenta Provincial de la Diputación de Alicante. Servicio de Transparencia, BOP e Imprenta

Documento adaptado electrónicamente para ser publicado de conformidad con lo previsto en la LOPD-GDD. Imprenta Provincial de la Diputación de Alicante. Servicio de Transparencia, BOP e Imprenta

2. Gestión indirecta de servicios públicos, convenios y otras formas de colaboración.

2.1. Concesiones Administrativas

1. "Concesión administrativa de obra y servicio para construcción y explotación de un aparcamiento de vehículos y locales para servicios comerciales anejos complementarios al nuevo Hospital Provincial y Universitario" (V-C-006-003/89)

Objeto: La concesión administrativa de obra y servicios para la explotación de un aparcamiento para vehículos y una zona destinada a usos comerciales que complementen las dotaciones del Hospital Clínico Universitario que para estos fines se encuentran en la parcela propiedad de la Excma. Diputación Provincial.

Plazo: El plazo de la concesión será de cincuenta años a partir de la fecha de la puesta en servicio de los aparcamientos.

- En el pleno de 29 de marzo de 1990 se tomó el acuerdo de adjudicar definitivamente el contrato de concesión administrativa.

- Fecha de la escritura de la concesión administrativa 20 de junio de 1990 por el cual se otorga el derecho para la construcción y explotación de un aparcamiento para vehículos y servicios comerciales anejos.

Subvenciones comprometidas durante la vida del contrato: No procede.

Bienes de dominio público afectos a la gestión: Parcela de suelo en los terrenos del Hospital Universitario San Juan, propiedad de la Excma. Diputación Provincial.

Aportaciones no dinerarias: No procede.

Anticipos reintegrables y préstamos participativos, subordinados o de cualquier otra naturaleza concedidos al gestor: No procede

Bienes objeto de reversión: La parcela propiedad de la Excma. Diputación Provincial, junto con las instalaciones resultado de la obra de construcción del recinto de aparcamiento para vehículos y de la zona destinada a usos comerciales que realizó el contratista revertirán a la Excma. Diputación Provincial al término de la concesión.

Departamento gestor del gasto: Patrimonio. Canon anual 2025: 6.761,04 euros.

Documento adaptado electrónicamente para ser publicado de conformidad con lo previsto en la LOPD-GDD. Imprenta Provincial de la Diputación de Alicante. Servicio de Transparencia, BOP e Imprenta

Documento adaptado electrónicamente para ser publicado de conformidad con lo previsto en la LOPD-GDD. Imprenta Provincial de la Diputación de Alicante. Servicio de Transparencia, BOP e Imprenta

2. Contrato: NCS-295/2022 "Concesión del servicio de explotación de cinco (5) cabañas rurales existentes en la Finca La Garriga, término municipal de Vall de Gallinera"

Objeto: La prestación objeto del presente contrato consiste en la gestión indirecta, mediante la modalidad de concesión de la explotación de cinco (5) cabañas rurales existentes en la Finca "La Garriga", T.M. de Vall de Gallinera (Alicante).

Plazo: El plazo de duración del contrato será de tres (3) años, a contar desde el día siguiente al de formalización, prorrogable por otro año más.

- Fecha de formalización del contrato: 16 de febrero de 2023, celebrado con Dña. Alicia Gregori Cervera, con D.N.I., número [redacted].

- Fecha sucesión contratista: Toma de razón de la continuidad de las relaciones contractuales con la mercantil AOLA RURAL SOUL, SL, con CIF B44688984, aprobada por Decreto del Sr. Diputado de Innovación, Agenda Digital, Contratación, Residentes Internacionales, Cultura y Transparencia número 2023-1943, de 8 de mayo de 2023.

Subvenciones comprometidas durante la vida del contrato: No procede.

Bienes de dominio público afectos a la gestión: La explotación de cinco (5) cabañas rurales sitas en la finca "La Garriga" (t.m. Vall de Gallinera), titularidad de la Excma. Diputación Provincial de Alicante.

Aportaciones no dinerarias: No procede.

Documento adaptado electrónicamente para ser publicado de conformidad con lo previsto en la LOPD-GDD. Imprenta Provincial de la Diputación de Alicante. Servicio de Transparencia, BOP e Imprenta

Anticipos reintegrables y préstamos participativos, subordinados o de cualquier otra naturaleza concedidos al gestor: No procede

Bienes objeto de reversión: Las instalaciones que figuran descritas en el apartado D).

Departamento gestor del gasto: Área de Medioambiente. Canon anual: 11.100,00 euros, del que 1.926,45 euros corresponden al Impuesto sobre el Valor Añadido que debe soportar la Diputación Provincial.

Documento adaptado electrónicamente para ser publicado de conformidad con lo previsto en la LOPD-GDD. Imprenta Provincial de la Diputación de Alicante. Servicio de Transparencia, BOP e Imprenta

Documento adaptado electrónicamente para ser publicado de conformidad con lo previsto en la LOPD-GDD. Imprenta Provincial de la Diputación de Alicante. Servicio de Transparencia, BOP e Imprenta

3. Contrato: CS-296/2022 "Concesión del servicio de explotación del kiosco bar existente en el área recreativa de la finca Casa Tápena, término municipal de Onil."

Objeto: La prestación objeto del presente contrato consiste en la gestión indirecta, mediante la modalidad de concesión del kiosko bar existente en el área recreativa de la finca "Casa Tàpena", T.M. de Onil (Alicante).

Plazo: El plazo de duración del contrato será de dos (2) años, a contar desde el día siguiente al de formalización, prorrogable por dos años más.

Fecha de formalización del contrato: 13 de enero de 2023, celebrado con Dña. Tania López Garrote, con DNI [redacted].

Subvenciones comprometidas durante la vida del contrato: No procede.

Bienes de dominio público afectos a la gestión: El kiosko bar existente en el Área Recreativa de la finca Casa Tápena, T.M. de Onil, titularidad de la Excma. Diputación Provincial de Alicante.

Aportaciones no dinerarias: No procede.

Anticipos reintegrables y préstamos participativos, subordinados o de cualquier otra naturaleza concedidos al gestor: No procede

Bienes objeto de reversión: Las instalaciones que figuran descritas en el apartado D).

Departamento gestor del gasto: Área de Medioambiente. Canon anual: 4.500,00 euros (IVA incluido), del que 780,99 corresponden al Impuesto sobre el Valor Añadido que debe soportar la Diputación Provincial.

4. Contrato: CS-064/2024 "Concesión del servicio de explotación de cinco (5) cabañas rurales existentes en la finca "El Castellet", T.M.. de Castell de Castells (Alicante)"

Objeto: La prestación objeto del presente contrato consiste en la gestión indirecta, mediante la modalidad de concesión de la explotación de cinco (5) cabañas rurales existentes en la finca "El Castellet", término municipal de Castell de Castells (Alicante).

Plazo: El plazo de duración del contrato será de tres (3) años, a contar desde el día hábil siguiente al de formalización, prorrogable por otro año más.

Fecha de formalización del contrato: 7 de noviembre de 2025, celebrado con la empresa Figueretes Grup SL (NIF: B13701248).

Subvenciones comprometidas durante la vida del contrato: No procede.

Bienes de dominio público afectos a la gestión: La explotación de cinco (5) cabañas rurales sitas en la finca "El Castellet"" (t.m. Castell de Castells), titularidad de la Excma. Diputación Provincial de Alicante.

Documento adaptado electrónicamente para ser publicado de conformidad con lo previsto en la LOPD-GDD. Imprenta Provincial de la Diputación de Alicante. Servicio de Transparencia, BOP e Imprenta

Aportaciones no dinerarias: No procede.

Anticipos reintegrables y préstamos participativos, subordinados o de cualquier otra naturaleza concedidos al gestor: No procede

Bienes objeto de reversión: Las instalaciones que figuran descritas en el apartado D).

Departamento gestor del gasto: Área de Medioambiente. Canon anual: 5.000,93 euros (IVA incluido), del que 867,93 euros corresponden al Impuesto sobre el Valor Añadido que debe soportar la Diputación Provincial.

Documento adaptado electrónicamente para ser publicado de conformidad con lo previsto en la LOPD-GDD. Imprenta Provincial de la Diputación de Alicante. Servicio de Transparencia, BOP e Imprenta

2.2. Convenios

La información presentada en este apartado ha sido obtenida del portal de transparencia de la Diputación de Alicante. Los convenios reflejados a continuación están integrados por aquellos formalizados durante el ejercicio 2025. Para más información puede consultarse el portal de transparencia en el siguiente enlace: convenios - Portal de Transparencia - Diputación de Alicante

CONVENIOS FORMALIZADOS EN 2025

Documento adaptado electrónicamente para ser publicado de conformidad con lo previsto en la LOPD-GDD. Imprenta Provincial de la Diputación de Alicante. Servicio de Transparencia, BOP e Imprenta

Fecha firma	Convenio	Plazo de vigencia	Previsión de prórroga	Obligaciones económicas asumidas por Diputación
15/01/2025	Curso de iniciación al diseño, construcción, mantenimiento y sellado de captaciones de agua subterránea y piezómetros.	3 meses	NO	6.000,00 €
16/01/2025	Convenio entre la Excma. Diputación Provincial de Alicante y el Ayuntamiento de Aspe para la cesión temporal en depósito de veintitrés piezas arqueológicas para su exhibición en el Museo Histórico de Aspe.	48 meses	48 meses	NO
22/01/2025	Regulación usos gratuitos y/o bonificados usuarios de la piscina cubierta del Hogar Provincial de Alicante durante 2025. (desde el 1 de enero de 2025 hasta el 31 de diciembre de 2025)	12 meses	NO	155.000,00 €
05/02/2025	Aportación Fundación MARQ 2025	11 meses	NO	3.850.000,00 €
14/02/2025	Aportación a la Fundación ADDA 2025	11 meses	NO	7.170.000,00 €
09/04/2025	Cesión temporal en depósito de 83 piezas arqueológicas para su exhibición en el Ibero, Museo de Historia de Monforte del Cid.	48 meses	48 meses	NO

Documento adaptado electrónicamente para ser publicado de conformidad con lo previsto en la LOPD-GDD. Imprenta Provincial de la Diputación de Alicante. Servicio de Transparencia, BOP e Imprenta

Documento adaptado electrónicamente para ser publicado de conformidad con lo previsto en la LOPD-GDD. Imprenta Provincial de la Diputación de Alicante. Servicio de Transparencia, BOP e Imprenta

Fecha firma	Convenio	Plazo de vigencia	Previsión de prórroga	Obligaciones económicas asumidas por Diputación
30/04/2025	Colaboración con el Ateneo Científico, Artístico y Literario de Alicante para la realización de exposiciones durante 2025.	12 meses	48 meses	14.400,00 €
21/05/2025	Colaborar en el control municipal de la calidad de las aguas vertidas en efluentes de estaciones depuradoras de aguas residuales de Benijofar (Línea 4 de la Convocatoria 2024).	12 meses	NO	4.266,38 €
26/05/2025	Validación, mejora y difusión de los datos obtenidos por las estaciones meteorológicas provinciales gestionadas por el departamento de Ciclo Hídrico.	36 meses	NO	NO
30/05/2025	Actividad "La Senda del Poeta 2025".	7 meses	NO	6.000,00 €
02/06/2025	Organización del VII Congreso del Agua.	7 meses	NO	33.994,95 €
04/06/2025	Mantenimiento del sistema de información hidrológica provincial y el fortalecimiento de la colaboración en la gestión sostenible de los recursos provinciales.	7 meses	48 meses	30.000,00 €
04/06/2025	Financiación de la Cátedra del Agua durante el ejercicio 2025	7 meses	NO	40.000,00 €
10/06/2025	Contrato Programa 2025-2028 para Servicios Sociales de Atención Primaria.	48 meses	NO	910.690,28 €
10/06/2025	Contrato Programa 2025-2028 para Servicios Sociales de Atención Primaria.	48 meses	NO	1.289.285,88 €

Documento adaptado electrónicamente para ser publicado de conformidad con lo previsto en la LOPD-GDD. Imprenta Provincial de la Diputación de Alicante. Servicio de Transparencia, BOP e Imprenta

Documento adaptado electrónicamente para ser publicado de conformidad con lo previsto en la LOPD-GDD. Imprenta Provincial de la Diputación de Alicante. Servicio de Transparencia, BOP e Imprenta

Fecha firma	Convenio	Plazo de vigencia	Previsión de prórroga	Obligaciones económicas asumidas por Diputación
10/06/2025	Contrato Programa 2025-2028 para Servicios Sociales de Atención Primaria.	48 meses	NO	1.894.515,96 €
10/06/2025	Contrato Programa 2025-2028 para Servicios Sociales de Atención Primaria.	48 meses	NO	1.058.247,44 €
11/06/2025	Contrato Programa 2025-2028 para Servicios Sociales de Atención Primaria.	48 meses	NO	2.379.298,56 €
12/06/2025	Contrato Programa 2025-2028 para Servicios Sociales de Atención Primaria.	48 meses	NO	1.541.377,48 €
26/06/2025	Cesión temporal en depósito al Ayuntamiento de Elche de una reproducción de la Dama de Elche, propiedad de la Diputación de Alicante, para su exhibición en el Museo Arqueológico y de Historia de Elche "Alejandro Ramos Folqués"	48 meses	48 meses	NO
01/07/2025	Colaboración entre la Diputación de Alicante y el Ayuntamiento de Calp para la realización de la campaña de excavaciones del año 2025 en el Peñón de Ifach, dentro del "Proyecto Ifach. Estudio Arqueológico de una pobla nova de conquista en el Penyal d'Ifach	2 meses	NO	25.000,00 €
03/07/2025	Prórroga convenio entre la Excma. Diputación Provincial y la Diócesis de Orihuela-Alicante para la asistencia religiosa en las Área de Doctor Esquerdo y Hogar Provincial	48 meses	48 meses	56.784,00 €
04/07/2025	Acuerdo de cooperación para la financiación y ejecución de infraestructuras y actuaciones en instalaciones hidráulicas en la provincia de Alicante.	48 meses	48 meses	1.313.623,77 €
10/07/2025	Contrato Programa 2025-2028 para Servicios Sociales de Atención Primaria.	48 meses	NO	937.893,36 €

Documento adaptado electrónicamente para ser publicado de conformidad con lo previsto en la LOPD-GDD. Imprenta Provincial de la Diputación de Alicante. Servicio de Transparencia, BOP e Imprenta

Fecha firma	Convenio	Plazo de vigencia	Previsión de prórroga	Obligaciones económicas asumidas por Diputación
11/07/2025	Contrato Programa 2025-2028 para Servicios Sociales de Atención Primaria.	48 meses	NO	935.192,68 €
11/07/2025	Contrato Programa 2025-2028 para Servicios Sociales de Atención Primaria.	48 meses	NO	1.102.503,12 €
11/07/2025	Contrato Programa 2025-2028 para Servicios Sociales de Atención Primaria.	48 meses	NO	1.117.973,40 €
11/07/2025	Redacción y ejecución del plan municipal de control de vertidos en la red alcantarillado de Beniarbeig (Línea 3 de la Convocatoria 2024).	12 meses	NO	8.586,11 €
11/07/2025	Redacción y ejecución del plan municipal de control de vertidos en la red de alcantarillado de Onil (Línea 3 de la Convocatoria 2024).	12 meses	NO	23.440,49 €
11/07/2025	Redacción y ejecución del plan municipal de control de vertidos en la red de alcantarillado de Xaló (Línea 3 de la Convocatoria 2024).	12 meses	NO	8.586,11 €
14/07/2025	Contrato Programa 2025-2028 para Servicios Sociales de Atención Primaria.	48 meses	NO	988.795,52 €
14/07/2025	Contrato Programa 2025-2028 para Servicios Sociales de Atención Primaria.	48 meses	NO	1.279.095,48 €
15/07/2025	Contrato Programa 2025-2028 para Servicios Sociales de Atención Primaria.	48 meses	NO	816.479,96 €

Documento adaptado electrónicamente para ser publicado de conformidad con lo previsto en la LOPD-GDD. Imprenta Provincial de la Diputación de Alicante. Servicio de Transparencia, BOP e Imprenta

Documento adaptado electrónicamente para ser publicado de conformidad con lo previsto en la LOPD-GDD. Imprenta Provincial de la Diputación de Alicante. Servicio de Transparencia, BOP e Imprenta

Fecha firma	Convenio	Plazo de vigencia	Previsión de prórroga	Obligaciones económicas asumidas por Diputación
15/07/2025	Redacción y ejecución del plan municipal de control de vertidos en la red de alcantarillado de Agost (Línea 3 de la Convocatoria 2024).	12 meses	NO	23.460,49 €
15/07/2025	Redacción y ejecución del plan municipal de control de vertidos en la red de alcantarillado de Banyeres de Mariola (Línea 3 de la Convocatoria 2024).	12 meses	NO	23.460,49 €
15/07/2025	Redacción y ejecución del plan municipal de control de vertidos en la red de alcantarillado de Bolulla (Línea 3 de la Convocatoria 2024).	12 meses	NO	3.265,88 €
15/07/2025	Redacción y ejecución del plan municipal de control de vertidos en la red de alcantarillado de L´Alqueria d´Asnar (Línea 3 de la Convocatoria 2024).	12 meses	NO	5.869,60 €
15/07/2025	Redacción y ejecución del plan municipal de control de vertidos en la red de alcantarillado de Murla(Línea 3 de la Convocatoria 2024).	12 meses	NO	4.919,60 €
15/07/2025	Redacción y ejecución del plan municipal de control de vertidos en la red de alcantarillado de Parcent (Línea 3 de la Convocatoria 2024).	12 meses	NO	8.586,11 €
15/07/2025	Redacción y ejecución del plan municipal de control de vertidos en la red de alcantarillado de Relleu (Línea 3 de la Convocatoria 2024).	12 meses	NO	9.536,11 €
15/07/2025	Redacción y ejecución del plan municipal de control de vertidos en la red de alcantarillado de Tárbena (Línea 3 de la Convocatoria 2024).	12 meses	NO	4.919,60 €
15/07/2025	Colaborar en el control municipal de la calidad de las aguas vertidas en efluentes de estaciones depuradoras de aguas residuales de Agost (Línea 4 de la Convocatoria 2024).	12 meses	NO	3.924,94 €

Documento adaptado electrónicamente para ser publicado de conformidad con lo previsto en la LOPD-GDD. Imprenta Provincial de la Diputación de Alicante. Servicio de Transparencia, BOP e Imprenta

Fecha firma	Convenio	Plazo de vigencia	Previsión de prórroga	Obligaciones económicas asumidas por Diputación
15/07/2025	Colaborar en el control municipal de la calidad de las aguas vertidas en efluentes de estaciones depuradoras de aguas residuales de Aigües (Línea 4 de la Convocatoria 2024).	12 meses	NO	952,86 €
15/07/2025	Colaborar en el control municipal de la calidad de las aguas vertidas en efluentes de estaciones depuradoras de aguas residuales de Algorfa (Línea 4 de la Convocatoria 2024).	12 meses	NO	5.036,18 €
15/07/2025	Colaborar en el control municipal de la calidad de las aguas vertidas en efluentes de estaciones depuradoras de aguas residuales de Algueña (Línea 4 de la Convocatoria 2024).	12 meses	NO	839,36 €
15/07/2025	Colaborar en el control municipal de la calidad de las aguas vertidas en efluentes de estaciones depuradoras de aguas residuales de Beniarbeig (Línea 4 de la Convocatoria 2024).	12 meses	NO	4.651,22 €
15/07/2025	Colaborar en el control municipal de la calidad de las aguas vertidas en efluentes de estaciones depuradoras de aguas residuales de Castalla (Línea 4 de la Convocatoria 2024).	12 meses	NO	5.991,76 €
15/07/2025	Colaborar en el control municipal de la calidad de las aguas vertidas en efluentes de estaciones depuradoras de aguas residuales de Hondón de los Frailes (Línea 4 de la Convocatoria 2024).	12 meses	NO	1.308,31 €
15/07/2025	Colaborar en el control municipal de la calidad de las aguas vertidas en efluentes de estaciones depuradoras de aguas residuales de La Vall de Laguar (Línea 4 de la Convocatoria 2024).	12 meses	NO	1.142,70 €
15/07/2025	Colaborar en el control municipal de la calidad de las aguas vertidas en efluentes de estaciones depuradoras de aguas residuales de Parcent y Xaló (EDAR en común) (Línea 4 de la Convocatoria 2024).	12 meses	NO	1.167,74 €
15/07/2025	Colaborar en el control municipal de la calidad de las aguas vertidas en efluentes de estaciones depuradoras de aguas residuales de Pinoso (Línea 4 de la Convocatoria 2024).	12 meses	NO	4.397,10 €

Documento adaptado electrónicamente para ser publicado de conformidad con lo previsto en la LOPD-GDD. Imprenta Provincial de la Diputación de Alicante. Servicio de Transparencia, BOP e Imprenta

Fecha firma	Convenio	Plazo de vigencia	Previsión de prórroga	Obligaciones económicas asumidas por Diputación
15/07/2025	Colaborar en el control municipal de la calidad de las aguas vertidas en efluentes de estaciones depuradoras de aguas residuales de Tàrbena (Línea 4 de la Convocatoria 2024).	12 meses	NO	1.284,90 €
15/07/2025	Supervisión de la gestión indirecta de los servicios municipales de abastecimiento domiciliario de agua potable y saneamiento de aguas residuales Algorfa (Línea 5 de la Convocatoria 2024).	12 meses	NO	10.738,98 €
15/07/2025	Supervisión de la gestión indirecta de los servicios municipales de abastecimiento domiciliario de agua potable y saneamiento de aguas residuales Algueña (Línea 5 de la Convocatoria 2024).	12 meses	NO	7.300,34 €
15/07/2025	Supervisión de la gestión indirecta del servicio municipal de abastecimiento domiciliario de agua potable Banyeres de Mariola (Línea 5 de la Convocatoria 2024).	12 meses	NO	10.738,98 €
15/07/2025	Supervisión de la gestión indirecta de los servicios municipales de abastecimiento domiciliario de agua potable y saneamiento de aguas residuales Catral (Línea 5 de la Convocatoria 2024).	12 meses	NO	10.668,46 €
15/07/2025	Supervisión de la gestión indirecta de los servicios municipales de abastecimiento domiciliario de agua potable y saneamiento de aguas residuales Hondón de los Frailes (Línea 5 de la Convocatoria 2024).	12 meses	NO	7.229,82 €
15/07/2025	Supervisión de la gestión indirecta de los servicios municipales de abastecimiento domiciliario de agua potable y saneamiento de aguas residuales Onil (Línea 5 de la Convocatoria 2024).	12 meses	NO	7.229,82 €
15/07/2025	Supervisión de la gestión indirecta de los servicios municipales de abastecimiento domiciliario de agua potable y saneamiento de aguas residuales Salinas (Línea 5 de la Convocatoria 2024).	12 meses	NO	7.300,34 €
17/07/2025	Contrato Programa 2025-2028 para Servicios Sociales de Atención Primaria.	48 meses	NO	1.183.961,00 €

Documento adaptado electrónicamente para ser publicado de conformidad con lo previsto en la LOPD-GDD. Imprenta Provincial de la Diputación de Alicante. Servicio de Transparencia, BOP e Imprenta

Fecha firma	Convenio	Plazo de vigencia	Previsión de prórroga	Obligaciones económicas asumidas por Diputación
17/07/2025	Redacción y ejecución del plan municipal de control de vertidos en la red de alcantarillado de Tibi (Línea 3 de la Convocatoria 2024).	12 meses	NO	8.586,11 €
17/07/2025	Colaborar en el control municipal de la calidad de las aguas vertidas en efluentes de estaciones depuradoras de aguas residuales de La Romana (Línea 4 de la Convocatoria 2024).	12 meses	NO	983,10 €
17/07/2025	Colaborar en el control municipal de la calidad de las aguas vertidas en efluentes de estaciones depuradoras de aguas residuales de Tibi (Línea 4 de la Convocatoria 2024).	12 meses	NO	8.443,67 €
17/07/2025	Supervisión de la gestión indirecta del servicio municipal de abastecimiento domiciliario de agua potable planes (Línea 5 de la Convocatoria 2024).	12 meses	NO	6.950,14 €
18/07/2025	Contrato Programa 2025-2028 para Servicios Sociales de Atención Primaria.	48 meses	NO	724.688,32 €
21/07/2025	Redacción y ejecución del plan municipal de control de vertidos en la red de alcantarillado de Benitachell (Línea 3 de la Convocatoria 2024).	12 meses	NO	8.586,11 €
21/07/2025	Redacción y ejecución del plan municipal de control de vertidos en la red de alcantarillado de La Vall de Gallinera (Línea 3 de la Convocatoria 2024).	12 meses	NO	4.919,60 €
21/07/2025	Redacción y ejecución del plan municipal de control de vertidos en la red de alcantarillado de Millena (Línea 3 de la Convocatoria 2024).	12 meses	NO	3.265,88 €
21/07/2025	Colaborar en el control municipal de la calidad de las aguas vertidas en efluentes de estaciones depuradoras de aguas residuales de Bigastro y Jacarilla (EDAR en común) (Línea 4 de la Convocatoria 2024).	12 meses	NO	5.036,18 €

Documento adaptado electrónicamente para ser publicado de conformidad con lo previsto en la LOPD-GDD. Imprenta Provincial de la Diputación de Alicante. Servicio de Transparencia, BOP e Imprenta

Fecha firma	Convenio	Plazo de vigencia	Previsión de prórroga	Obligaciones económicas asumidas por Diputación
21/07/2025	Colaborar en el control municipal de la calidad de las aguas vertidas en efluentes de estaciones depuradoras de aguas residuales de El Poble Nou de Benitatxell (Línea 4 de la Convocatoria 2024).	12 meses	NO	8.938,38 €
21/07/2025	Colaborar en el control municipal de la calidad de las aguas vertidas en efluentes de estaciones depuradoras de aguas residuales de La Vall de Gallinera (Línea 4 de la Convocatoria 2024).	12 meses	NO	654,16 €
21/07/2025	Colaborar en el control municipal de la calidad de las aguas vertidas en efluentes de estaciones depuradoras de aguas residuales de Millena (Línea 4 de la Convocatoria 2024).	12 meses	NO	1.023,15 €
30/07/2025	Convenio con la Diputación de Valencia para el uso de la aplicación SARC (Servicio de asistencia y recursos culturales)	48 meses	48 meses	NO
06/08/2025	Contrato Programa 2025-2028 para Servicios Sociales de Atención Primaria.	48 meses	NO	965.482,00 €
06/08/2025	Contrato Programa 2025-2028 para Servicios Sociales de Atención Primaria.	48 meses	NO	565.136,52 €
10/09/2025	Acuerdo de Cooperación entre la Generalitat, a través de la Presidencia, y la Diputación Provincial de Alicante, para el fomento de la participación ciudadana, la transparencia y el buen gobierno en el ámbito local en el ejercicio 2025	12 meses	NO	125.000,00 €
17/09/2025	Colaborar en el control municipal de la calidad de las aguas vertidas en efluentes de estaciones depuradoras de aguas residuales de Relleu (Línea 4 de la Convocatoria 2024).	12 meses	NO	1.308,31 €
18/09/2025	Contrato Programa 2025-2028 para Servicios Sociales de Atención Primaria.	48 meses	NO	1.020.069,76 €

Documento adaptado electrónicamente para ser publicado de conformidad con lo previsto en la LOPD-GDD. Imprenta Provincial de la Diputación de Alicante. Servicio de Transparencia, BOP e Imprenta

Documento adaptado electrónicamente para ser publicado de conformidad con lo previsto en la LOPD-GDD. Imprenta Provincial de la Diputación de Alicante. Servicio de Transparencia, BOP e Imprenta

Fecha firma	Convenio	Plazo de vigencia	Previsión de prórroga	Obligaciones económicas asumidas por Diputación
23/09/2025	Convenio con la Asociación de Belenistas de Alicante para una exposición.	2 meses	NO	635,25 €
30/09/2025	Convenio de cooperación educativa para la realización de prácticas externas curriculares entre Universidad Europea de Valencia y la Excma. Diputación Provincial de Alicante.	48 meses	48 meses	NO
01/10/2025	Convenio de cooperación educativa entre la Excelentísima Diputación Provincial de Alicante y la Escuela de Arte y Superior de Diseño de Alicante (EASDA), para la realización de prácticas académicas externas.	48 meses	48 meses	NO
28/10/2025	Colaboración con la Universidad de Alicante con motivo de la XXXIII Muestra de Teatro Español de Autores Contemporáneos, 2025.	4 meses	NO	6.997,21 €
30/10/2025	Convenio entre la Excma. Diputación Provincial de Alicante y el Ayuntamiento de Castalla para la cesión temporal en depósito de veintinueve piezas arqueológicas procedentes de excavaciones de su término municipal para su exhibición en la Colección	48 meses	48 meses	NO
07/11/2025	Conv con la Generalitat Valenciana para la realización de exposiciones y actividades culturales en 2025.	12 meses	NO	NO
10/11/2025	Contrato Programa 2025-2028 para Servicios Sociales de Atención Primaria.	48 meses	NO	981.050,68 €
12/11/2025	Contrato Programa 2025-2028 para Servicios Sociales de Atención Primaria.	48 meses	NO	1.183.350,24 €
17/11/2025	Convenio con el Instituto de Formación Profesional Universae de autorización de convenio centro educativo-empresa para la realización de prácticas formativas en centros de trabajo	48 meses	NO	NO

Fecha firma	Convenio	Plazo de vigencia	Previsión de prórroga	Obligaciones económicas asumidas por Diputación
05/12/2025	Prácticas formativas no laborales con alumnos del IES el Pla	48 meses	NO	NO
26/12/2025	Convenio de colaboración entre la Generalitat, a través de la Conselleria de Educación, Cultura y Universidades, y la Diputación de Alicante, para el mantenimiento con fondos públicos de la escuela infantil del Hogar Provincial "Antonio Fernández	12 meses	NO	NO

Documento adaptado electrónicamente para ser publicado de conformidad con lo previsto en la LOPD-GDD. Imprenta Provincial de la Diputación de Alicante. Servicio de Transparencia, BOP e Imprenta

Documento adaptado electrónicamente para ser publicado de conformidad con lo previsto en la LOPD-GDD. Imprenta Provincial de la Diputación de Alicante. Servicio de Transparencia, BOP e Imprenta

3. Bases de presentación de las cuentas

3.1. Imagen fiel.-

La formación y rendición de la Cuenta General del ejercicio 2025 se ha realizado conforme a lo establecido en el Real decreto Legislativo 2/2004, de 5 de marzo, por el que se aprueba el texto refundido de la Ley Reguladora de las Haciendas Locales, siguiendo las normas de la Instrucción del modelo normal de Contabilidad Local, y el Plan General de Contabilidad pública adaptado a la Administración Local anexo a la citada Instrucción, aprobados por Orden del HAP/1781/2013, de 20 de septiembre.

Principios contables*:* La contabilidad de la Excma. Diputación Provincial de Alicante se ha desarrollado aplicando los principios contables incluidos en la parte primera del Plan General de Contabilidad pública adaptado a la Administración Local anexo a la Instrucción del modelo normal de Contabilidad Local indicada.

1º. La contabilidad de la entidad se ha desarrollado aplicando los principios contables de carácter económico que a continuación se indican:

a) Gestión continuada. Se presume, salvo prueba en contrario, que la actividad de la entidad continúa por tiempo indefinido.

b) Devengo. Las transacciones y otros hechos económicos se reconocen en función de la corriente real de bienes y servicios que los mismos representan, y no en el momento en que se produce la corriente monetaria o financiera derivada de aquéllos.

c) Uniformidad. Adoptado un criterio contable dentro de las alternativas permitidas, se mantiene en el tiempo y se aplica a todos los elementos patrimoniales que tengan las mismas características en tanto no se alteren los supuestos que motivaron su elección.

d) Prudencia. Se mantiene cierto grado de precaución en los juicios de los que se derivan estimaciones bajo condiciones de incertidumbre, de tal manera que los activos o los ingresos no se sobrevaloren, y que las obligaciones o los gastos no se infravaloren.

e) No compensación. No se compensan las partidas del activo y del pasivo del balance, ni las de gastos e ingresos que integran la cuenta del

resultado económico patrimonial o el estado de cambios en el patrimonio neto.

f) Importancia relativa. La aplicación de los principios y criterios contables, está presidida por la consideración de la importancia en términos relativos que los mismos y sus efectos pudieran presentar.

En los casos de conflicto entre los anteriores principios contables prevalece el que mejor conduzca a que las cuentas anuales expresen la imagen fiel del patrimonio, de la situación financiera y del resultado económico patrimonial de la entidad.

2º. También se han aplicado los principios contables de carácter presupuestario recogidos en la normativa presupuestaria aplicable, y en especial los siguientes:

a) Principio de imputación presupuestaria. Los gastos e ingresos presupuestarios se han imputado de acuerdo con su naturaleza económica y, en el caso de los gastos, además, de acuerdo con la finalidad que con ellos se pretende conseguir. Los gastos presupuestarios se han clasificado atendiendo al órgano encargado de su gestión.

Las obligaciones presupuestarias derivadas de adquisiciones, obras, servicios, prestaciones o gastos en general se han imputado al Presupuesto del ejercicio en que éstos se realizan y con cargo a los respectivos créditos; los derechos se han imputado al Presupuesto del ejercicio en que se reconocen o liquidan.

b) Principio de desafectación. Con carácter general, los ingresos de carácter presupuestario se han destinado a financiar la totalidad de los gastos de dicha naturaleza, sin que exista relación directa entre unos y otros.

3.2. Comparación de la información.-

No se producido ninguna causa que impida la comparación de las cuentas del ejercicio 2025 con las del precedente. No ha tenido que efectuarse adaptación alguna en los importes del ejercicio precedente para facilitar su comparación con los del ejercicio 2025.

Documento adaptado electrónicamente para ser publicado de conformidad con lo previsto en la LOPD-GDD. Imprenta Provincial de la Diputación de Alicante. Servicio de Transparencia, BOP e Imprenta

Documento adaptado electrónicamente para ser publicado de conformidad con lo previsto en la LOPD-GDD. Imprenta Provincial de la Diputación de Alicante. Servicio de Transparencia, BOP e Imprenta

3.3. Razones e incidencia en las cuentas anuales de los cambios en criterios de contabilización.

En el ejercicio 2025 no se han llevado a cabo cambios en los criterios de contabilización.

3.4. Información sobre cambios en estimaciones contables.

En el ejercicio 2025 no se han producido cambios significativos en las estimaciones contables.

4. NORMAS DE VALORACIÓN.

Los criterios aplicados a operaciones o hechos económicos, así como a diversos elementos patrimoniales han sido los regulados en la segunda parte de la Orden HAP/1781/2013, de 20 de septiembre, por la que se aprueba la Instrucción del modelo Normal de Contabilidad Local. Analizando éstos con mayor detalle, son los siguientes:

4.1. INMOVILIZADO MATERIAL.-

La valoración de este tipo de bienes se realizará según lo dispuesto en el documento "Criterios para la gestión de bienes de la Diputación de Alicante", cuya última modificación fue adoptada por acuerdo plenario de fecha 30 de julio de 2025.

Valoración inicial: Como norma general, los bienes comprendidos en el inmovilizado material deben valorarse al precio de adquisición, al coste de producción o al valor razonable teniendo en cuenta las correcciones valorativas que deben efectuarse.

Se han de tener en cuenta las siguientes consideraciones sobre la norma general anteriormente expuesta:

1º En el caso de adquisiciones onerosas: el precio de adquisición.

2º En el caso de adquisiciones onerosas en las que se difiere el pago: su precio de compra será el precio equivalente al contado.

3º Los bienes fabricados o construidos por la propia Entidad, se valoran por su coste de producción.

4º En el caso de adquisiciones lucrativas (bienes adquiridos a precio simbólico o nulo): se valorarán por el valor razonable en el momento de la entrega y aceptación.

5º Los bienes recibidos por cancelación en especie se valorarán por el valor contable de la deuda en el momento en el que esta es asumida.

6º En el caso de los bienes recibidos en cesión de uso: en el Informe de Tasación del bien que ha de realizar el cesionario, deberá figurar siempre –junto con el valor calculado en función de lo que se recoge a continuación- la vida económica

Documento adaptado electrónicamente para ser publicado de conformidad con lo previsto en la LOPD-GDD. Imprenta Provincial de la Diputación de Alicante. Servicio de Transparencia, BOP e Imprenta

del mismo, teniendo como referencia para ello la vida útil asignada a la Clasificación. Para la asignación del valor se atenderá a lo siguiente:

6.1. Si la cesión es por un periodo inferior a la vida económica del bien recibido, la entidad beneficiaria incorpora un activo intangible por el valor razonable del derecho de uso de dicho bien.

Si existieran dificultades para la determinación del valor del derecho de uso se podrá optar por una de las siguientes opciones:

6.1.1. Solicitar el valor razonable del bien. El valor razonable del derecho de uso del bien podrá valorarse:

a. Por analogía con el deterioro de valor que supone la cesión en contra: por el importe acumulado de las cuotas de amortización que corresponderían al periodo de cesión a favor.

b. Por analogía con lo indicado en la valoración de los derechos de usufructo en el Impuesto sobre el patrimonio: por el porcentaje de un 2% anual aplicable a los años que dure la cesión, con un máximo del 70% del valor razonable.

En los casos de cesiones de bienes histórico–artísticos y terrenos, siempre se entenderá que son por un periodo inferior a la vida económica.

6.1.2. En el caso de los inmuebles, el valor razonable del derecho de uso bien podrá valorarse por el importe de lo que supondría el arrendamiento de un bien, de similares características, por el periodo de tiempo que dure la operación de cesión.

6.2. Si es por un periodo indefinido o similar a la vida económica del bien recibido se incorporará como un activo en función de su naturaleza y por el valor razonable del mismo a la fecha de la cesión.

Valoración posterior: Se seguirá el modelo de coste, de forma que el valor inicial se incrementará por el de los desembolsos posteriores, y se le descontará el importe de la amortización acumulada practicada y la corrección valorativa acumulada por deterioro.

Método de amortización lineal: En cuadro anexo que figura al final de este apartado de la Memoria, se especifican los plazos de amortización.

Documento adaptado electrónicamente para ser publicado de conformidad con lo previsto en la LOPD-GDD. Imprenta Provincial de la Diputación de Alicante. Servicio de Transparencia, BOP e Imprenta

Documento adaptado electrónicamente para ser publicado de conformidad con lo previsto en la LOPD-GDD. Imprenta Provincial de la Diputación de Alicante. Servicio de Transparencia, BOP e Imprenta

4.2. PATRIMONIO PÚBLICO DEL SUELO.-

La Diputación no dispone de patrimonio público del suelo.

4.3. INVERSIONES INMOBILIARIAS.-

Tendrán la consideración de inversiones inmobiliarias aquellos inmuebles (terrenos o edificios, considerados en su totalidad o en parte, o ambos, sin perjuicio de la situación patrimonial en la que se encuentren) que la Diputación de Alicante tiene para obtener rentas, plusvalías o ambas. Por el contrario, no tendrán la consideración de inversión inmobiliaria, los edificios alquilados por Diputación ocupados por personal de la misma para prestar servicios públicos o usos administrativos.

Según lo dispuesto en el documento "Criterios para la gestión de bienes de la Diputación de Alicante", la Diputación de Alicante interpreta que tendrán la consideración de inversiones inmobiliarias los bienes pertenecientes al Subgrupo 11 de Terrenos y la clase 1201 de Edificios que figuren en el inventario como en situación de arrendamiento.

Valoración inicial: Como norma general, los diversos bienes clasificados como inversiones inmobiliarias se valorarán de modo análogo a lo que se ha indicado en relación con el inmovilizado material.

Valoración posterior: Se seguirá el modelo de coste, de forma que el valor inicial se incrementará por el de los desembolsos posteriores, y se le descontará el importe de la amortización acumulada practicada y la corrección valorativa acumulada por deterioro.

Método de amortización lineal: En cuadro anexo que figura al final de este apartado de la Memoria, se especifican los plazos de amortización.

Documento adaptado electrónicamente para ser publicado de conformidad con lo previsto en la LOPD-GDD. Imprenta Provincial de la Diputación de Alicante. Servicio de Transparencia, BOP e Imprenta

4.4. INMOVILIZADO INTANGIBLE.-

Valoración inicial: El inmovilizado intangible se concreta en un conjunto de activos intangibles y derechos susceptibles de valoración económica de carácter no monetario y sin apariencia física que cumplen, además, las características de permanencia en el tiempo y utilización en la producción de bienes y servicios o constituyen una fuente de recursos de la entidad

Un inmovilizado intangible será identificable cuando cumpla alguno de los dos requisitos siguientes:

a) Es separable y susceptible de ser enajenado, cedido, arrendado, intercambiado o entregado para su explotación.

b) Surge de derechos contractuales o de otros derechos legales, con independencia de que esos derechos sean transferibles o separables o de otros derechos u obligaciones.

Como norma general, los diversos elementos comprendidos en el inmovilizado intangible se valoran de modo análogo a lo que se ha indicado en relación con el inmovilizado material.

Valoración posterior: Se seguirá el modelo de coste, de forma que el valor inicial se incrementará por el de los desembolsos posteriores, y se le descontará el importe de la amortización acumulada practicada y la corrección valorativa acumulada por deterioro.

Método de amortización lineal: En cuadro anexo que figura al final de este apartado de la Memoria, se especifican los plazos de amortización.

4.5. ARRENDAMIENTOS.-

4.5.1. Arrendamientos financieros: Tendrán esta consideración aquellos arrendamientos cuando de las condiciones económicas se deduzca que se transfieren sustancialmente todos los riesgos y ventajas inherentes a la propiedad del contrato.

En el ejercicio 2025, la Diputación de Alicante no tiene este tipo de operaciones.

4.5.2. Arrendamientos operativos: Se tratará de aquellos en los que no se transfieren los riesgos y ventajas inherentes a la propiedad.

En los casos en que la Diputación figura como arrendataria, las cuotas se considerarán gastos en el resultado del ejercicio en que se devenguen.

Por el contrario, los ingresos que pudiera obtener la Diputación como arrendadora se imputarán en la cuenta de resultados del ejercicio en que se devenguen.

4.5.3. Venta con arrendamiento posterior: No se han producido operaciones de esta naturaleza.

4.6. PERMUTAS.-

Durante el ejercicio 2025 no se han producido este tipo de operaciones.

Documento adaptado electrónicamente para ser publicado de conformidad con lo previsto en la LOPD-GDD. Imprenta Provincial de la Diputación de Alicante. Servicio de Transparencia, BOP e Imprenta

Documento adaptado electrónicamente para ser publicado de conformidad con lo previsto en la LOPD-GDD. Imprenta Provincial de la Diputación de Alicante. Servicio de Transparencia, BOP e Imprenta

4.7. ACTIVOS Y PASIVOS FINANCIEROS.-

4.7.1. Activos financieros

Son activos financieros el dinero en efectivo, los instrumentos de capital o de patrimonio neto de otra entidad y los derechos de recibir efectivo u otro activo financiero de un tercero o de intercambiar con un tercero activos o pasivos financieros en condiciones potencialmente favorables para la entidad.

Los activos financieros se clasifican, a efectos de su valoración, en:

a) Créditos y partidas a cobrar

Incluyen:

- Los créditos por operaciones derivadas de la actividad habitual.
- Otros activos financieros que generan flujos de efectivo de importe determinado y respecto de los cuales se espera recuperar todo el desembolso, excepto por motivos imputables al deterioro crediticio.
- Las operaciones de adquisición de instrumentos de deuda con el acuerdo de posterior venta a un precio fijo o al precio inicial más la rentabilidad normal del prestamista.

Como norma general, los créditos y partidas a cobrar con vencimiento a corto plazo se valoran, tanto en el momento de reconocimiento inicial como posteriormente, por su valor nominal, salvo que incorporen un interés contractual. La misma valoración se realiza con los de vencimiento a largo plazo cuando el efecto de actualizar los flujos no es significativo. En caso contrario, se valoran por su valor razonable y posteriormente a coste amortizado, reconociendo los intereses devengados en función de su tipo de interés efectivo como ingresos del ejercicio.

En todo caso, las fianzas y depósitos constituidos se valoran siempre por el importe entregado.

b) Inversiones en el patrimonio de las entidades del grupo, multigrupo y asociadas

Documento adaptado electrónicamente para ser publicado de conformidad con lo previsto en la LOPD-GDD. Imprenta Provincial de la Diputación de Alicante. Servicio de Transparencia, BOP e Imprenta

Incluye los activos financieros correspondientes a las entidades del grupo, multigrupo y asociadas de acuerdo con la definición de las normas para la formulación de las cuentas anuales consolidadas en el ámbito del sector público aprobadas por la Orden HAP/1489/2013, de 18 de julio.

Las participaciones en sociedades mercantiles y fundaciones del grupo han sido valoradas inicialmente a coste, que equivale al valor razonable de la contraprestación entregada más los costes de transacción que le sean directamente atribuibles.

Las participaciones en el resto de entidades del grupo, multigrupo y asociadas han sido valoradas inicialmente conforme a las normas 18, apartado 4, y 19 del Plan general de contabilidad de la Administración local, así como a las notas o aspectos particulares emitidos por la IGAE sobre la apertura contable del ejercicio 2015. Como consecuencia de ello, las participaciones en los organismos autónomos han sido valoradas por:

- El importe de las aportaciones efectuadas en concepto de adscripción de bienes a entes dependientes por el valor de los bienes adscritos en el momento de la adscripción.

- El importe de las aportaciones patrimoniales iniciales directas, así como las posteriores ampliaciones por la asunción de nuevas competencias de los entes vinculados.

- El valor del patrimonio neto de estos organismos a 1 de enero de 2015, una vez deducidos los valores indicados en los apartados anteriores (adscripciones y aportaciones iniciales directas).

La valoración posterior de los activos financieros correspondientes a las entidades del grupo, multigrupo y asociadas se han valorado por su coste inicial, menos, en su caso, el importe acumulado de las correcciones valorativas por deterioro.

c) Activos financieros disponibles para la venta

Incluye los activos financieros que no cumplan los requisitos para ser incluidos en alguna de las categorías anteriores. Se valoran en todo momento por su valor razonable, y los cambios que se producen en éste se registran en el patrimonio neto hasta su enajenación o deterioro.

Reconocimiento: El reconocimiento contable de los activos financieros se realiza en la fecha establecida en el contrato o acuerdo, a partir de la cual la entidad adquiere el derecho. Como norma general, los costes de las transacciones se imputan al resultado del ejercicio, excepto cuando su magnitud

aconseja incorporarlos en el valor del activo financiero. Se clasifican como no corriente cuando su vencimiento es superior a un año y como corriente cuando es inferior.

Deterioro: En el caso de los créditos y otras partidas a cobrar, al menos al cierre del ejercicio, deberán efectuarse las correcciones valorativas necesarias, siempre que exista evidencia objetiva de que el valor de un crédito o de un grupo de créditos con similares características de riesgo valorados colectivamente, se ha deteriorado como resultado de uno o más sucesos que hayan ocurrido después de su reconocimiento inicial y que ocasionen una reducción o retraso en los flujos de efectivo estimados futuros, como puede ser la insolvencia del deudor.

De acuerdo con lo dispuesto en la base 27 de las de ejecución del presupuesto, se consideran como saldos de difícil o imposible recaudación aquellos derechos con antigüedad superior a dos años contados a partir de la fecha de cierre del ejercicio y aquellos de los que, sin alcanzar dicha antigüedad, pudieran apreciarse circunstancias que fundamentaran tal calificación. De acuerdo con informe emitido por el tesorero del organismo, a 31 de diciembre de 2025 existen derechos pendientes de dudoso cobro cuya cuantía asciende a 417.305,42 euros.

En el caso de los instrumentos de patrimonio con origen con aportaciones de fondo patrimoniales, para determinar el importe de la corrección valorativa se considera el importe recuperable, entendiendo este como el mayor importe entre su valor razonable menos los gastos de venta y el valor actual de los flujos de efectivo derivados de la inversión. Salvo mejor evidencia del importe recuperable, en la estimación del deterioro de estas inversiones se toma en consideración el patrimonio neto de la entidad participada corregido por las plusvalías tácitas existentes en la fecha de valoración.

Las citadas correcciones valorativas por deterioro, así como su reversión, se reconocen como un gasto o un ingreso, respectivamente, en el resultado del ejercicio.

4.7.2. Pasivos financieros

La totalidad de los pasivos financieros se clasifican en la categoría de pasivos financieros a coste amortizado. Incluyen:

- Débitos y partidas a pagar por operaciones derivadas de la actividad habitual.

- Otros débitos y partidas a pagar.

Documento adaptado electrónicamente para ser publicado de conformidad con lo previsto en la LOPD-GDD. Imprenta Provincial de la Diputación de Alicante. Servicio de Transparencia, BOP e Imprenta

Como norma general, los débitos y las partidas a pagar con vencimiento a corto plazo sin interés contractual se valoran, tanto en el momento del reconocimiento inicial como posteriormente, por su valor nominal. La misma valoración se realiza con los de vencimiento a largo.

En todo caso, las fianzas y los depósitos recibidos se valoran siempre por el importe recibido.

Reconocimiento: El reconocimiento contable de los pasivos financieros se realiza en la fecha establecida en el contrato o acuerdo, a partir de la cual la entidad contrae la obligación. Se clasifican como no corriente cuando su vencimiento es superior a un año y como corriente cuando es inferior.

Baja de pasivos financieros: Como norma general, se registra la baja de un pasivo financiero o de una parte de este cuando la obligación contraída se ha cumplido o cancelado. En caso de producirse una diferencia entre el valor contable y la contraprestación entregada, se reconocerá en el resultado del ejercicio que tenga lugar.

4.7.3. Contratos de garantía financiera

Un contrato de garantía financiera es un contrato que exige que el emisor efectúe pagos para rembolsar al tenedor por la pérdida en la que incurre cuando un deudor específico incumpla su obligación de pago, de acuerdo con las condiciones, originales o modificadas, de un instrumento de deuda, tal como una fianza o un aval. No se han dotado provisiones al no existir garantías clasificadas como dudosas.

La Diputación de Alicante no dispone de este tipo de operaciones.

4.8. COBERTURAS CONTABLES.-

La Diputación de Alicante no dispone de este tipo de operaciones.

4.9. EXISTENCIAS.-

Documento adaptado electrónicamente para ser publicado de conformidad con lo previsto en la LOPD-GDD. Imprenta Provincial de la Diputación de Alicante. Servicio de Transparencia, BOP e Imprenta

Documento adaptado electrónicamente para ser publicado de conformidad con lo previsto en la LOPD-GDD. Imprenta Provincial de la Diputación de Alicante. Servicio de Transparencia, BOP e Imprenta

En la Excma. Diputación de Alicante, y atendiendo al principio de importancia relativa no se lleva a cabo la inclusión de las existencias en el balance, ni en la cuenta de resultados de la variación experimentada en las mismas, al no superar su cuantía el umbral de materialidad consistente en el 0,75% del activo o el 3% de las obligaciones reconocidas, según norma técnica sobre evaluación de la importancia relativa en las auditorías de cuentas por la I.G.A.E.

4.10. ACTIVOS CONSTRUIDOS O ADQUIRIDOS PARA OTRAS ENTIDADES.-

Son los bienes construidos o adquiridos por la Diputación de Alicante, con base en el correspondiente contrato, convenio o acuerdo, con el objeto de que una vez finalizado el proceso de adquisición o construcción de los mismos se transfieran necesariamente a otra entidad destinataria, con independencia de que esta última participe o no en su financiación.

Dado que este tipo de activos no se construyen directamente por la Diputación o, en caso de serlo, no podrían ser estimados con el suficiente grado de fiabilidad, los costes asociados con la construcción o adquisición de los activos se reconocen como existencias. En este caso, los ingresos se reconocerán cuando los activos se entreguen a la entidad destinataria de los mismos. En caso de que se produzcan ingresos con posterioridad a la entrega del activo, se reconocerán en el momento de su percepción.

Los ingresos asociados al contrato o acuerdo de construcción o adquisición no tendrán, a efectos contables, la consideración de subvenciones recibidas.

Los costes asociados al contrato o acuerdo que financie la entidad gestora se imputarán como subvención concedida al resultado del ejercicio que proceda de acuerdo con los criterios establecidos en la norma de reconocimiento y valoración n.º 18, «Transferencias y subvenciones».

Los activos construidos o adquiridos para otras entidades se valoran a 31.12.2025 en 7.948.506,20 euros. Dicho importe es el total de obligaciones reconocidas acumuladas de los proyectos de gasto clasificados como IGOE (inversiones Gestionadas para Otros Entes) en el módulo de gestión de los mismos y que se encuentran pendientes de su entrega o finalización, a los que se acumulan los gastos devengados por operaciones pendientes de aplicar a presupuesto (OPAs) de los citados proyectos de gasto.

Documento adaptado electrónicamente para ser publicado de conformidad con lo previsto en la LOPD-GDD. Imprenta Provincial de la Diputación de Alicante. Servicio de Transparencia, BOP e Imprenta

4.11. TRANSACCIONES EN MONEDA EXTRANJERA.-

En caso de producirse, las transacciones en moneda distinta al euro se registran en el momento de su reconocimiento en euros, aplicando al importe correspondiente el tipo de cambio al contado existente en la fecha de la operación.

4.12. INGRESOS Y GASTOS.-

Los ingresos y los gastos se registran por el principio de devengo y, en los casos en los que sea pertinente, por el de correlación entre ambos.

Presupuestariamente, los ingresos y gastos se incorporan a la liquidación presupuestaria en el momento en que se produce el acto administrativo de reconocimiento de los respectivos derechos y obligaciones.

4.12.1. Ingresos

a) Ingresos con contraprestaciones

Como norma general, los ingresos se registran por el valor razonable de la contraprestación y representan los importes a cobrar por los bienes entregados y los servicios prestados en el curso ordinario de las actividades de la entidad, deducidas las devoluciones, las rebajas, los descuentos y el impuesto sobre el valor añadido, en su caso.

La entidad reconoce los ingresos cuando el importe de estos se puede valorar con fiabilidad; es probable que los beneficios económicos futuros vayan a fluir a la entidad, y se cumplen las condiciones específicas para cada una de las actividades tal como se detalla a continuación.

- Los ingresos por ventas son registrados cuando la entidad ha transferido al comprador los riesgos y las ventajas derivadas de la propiedad de los bienes, con independencia de la propiedad; no conserva para sí ninguna implicación en la gestión corriente de los bienes vendidos, ni retiene el control efectivo sobre ellos; y los gastos asociados con la transacción pueden ser medidos con fiabilidad.

- Los ingresos para la prestación de servicios se reconocen cuando el resultado de la transacción puede ser estimado con fiabilidad, considerando el grado de avance o realización de la prestación en la fecha de las cuentas anuales, o de forma lineal cuando el servicio se presta durante un periodo determinado.

Cuando no puede ser estimado de forma fiable, los ingresos son reconocidos en la cuantía de los gastos reconocidos que se consideran recuperables.

b) Ingresos sin contraprestaciones

En el caso de los impuestos, se reconocerá el ingreso y el activo cuando tenga lugar el hecho imponible y se satisfagan los criterios de reconocimiento del activo.

4.12.2. Gastos

Los gastos de personal y otros gastos de gestión ordinaria se reconocen en la cuenta del resultado en el momento en que devenga la obligación, con independencia del momento en que se produzca la corriente monetaria que se deriva.

Documento adaptado electrónicamente para ser publicado de conformidad con lo previsto en la LOPD-GDD. Imprenta Provincial de la Diputación de Alicante. Servicio de Transparencia, BOP e Imprenta

Documento adaptado electrónicamente para ser publicado de conformidad con lo previsto en la LOPD-GDD. Imprenta Provincial de la Diputación de Alicante. Servicio de Transparencia, BOP e Imprenta

4.13. PROVISIONES Y CONTINGENCIAS

Se reconoce una provisión cuando la entidad tiene una obligación presente (legal, contractual o implícita) resultado de un suceso pasado que, probablemente, implicará la entrega de unos recursos que se pueden estimar de forma fiable.

Al cierre del ejercicio, las provisiones son objeto de revisión y ajustadas, en su caso, para reflejar la mejor estimación existente en este momento. Cuando no son ya pertinentes o probables, se procede a su reversión con contrapartida en la correspondiente cuenta de ingreso del ejercicio.

Para la cuantificación de las provisiones, se recurre a informes internos y a la experiencia de la entidad en sucesos similares. Con motivo del suministro de información a la oficina virtual para la coordinación financiera con las EELL, relativo a la liquidación de 2025, se requiere informe de los Servicios Jurídicos en el que se solicita la relación de pleitos con resolución, o pendientes de la misma, que representan obligaciones presentes y para las cuales es probable que, para satisfacerlas, la Diputación tenga que desprenderse de recursos. Con posterioridad se requiere de los centros gestores del gasto, la correspondiente valoración del importe estimado de las presumibles obligaciones económicas.

De acuerdo con la información suministrada, a 31.12.2025 no se han dotado provisiones para responsabilidades.

Se entiende por pasivos contingentes aquellas obligaciones posibles, surgida a raíz de sucesos pasados, cuya existencia ha de ser confirmada sólo por la ocurrencia, o en su caso por la no ocurrencia, de uno o más eventos inciertos en el futuro, que no están enteramente bajo el control de la entidad; o una obligación presente, surgida a raíz de sucesos pasados, que no se ha reconocido contablemente porque no es probable que la entidad tenga que satisfacerla, desprendiéndose de recursos. Pese a la dificultad que conlleva su valoración, los mismos se estiman en 2.348.026,96 € de acuerdo con la información facilitada por Servicios Jurídicos y por los centros gestores.

Documento adaptado electrónicamente para ser publicado de conformidad con lo previsto en la LOPD-GDD. Imprenta Provincial de la Diputación de Alicante. Servicio de Transparencia, BOP e Imprenta

4.14. TRANSFERENCIAS Y SUBVENCIONES

4.14.1. Transferencias y subvenciones recibidas

Las subvenciones que tengan carácter reintegrable se registran como pasivos hasta que cumplan las condiciones para considerarse no reintegrable, mientras que las subvenciones no reintegrables se registran como ingresos directamente imputados al patrimonio neto y se reconocen como ingresos sobre una base sistemática y racional de forma correlacionada con los gastos derivados de la subvención.

A estos efectos, una subvención se considera no reintegrable cuando existe un acuerdo individualizado de concesión de la subvención y se han cumplido todas las condiciones establecidas para su concesión y no existen dudas razonables de que se cobrará.

Las subvenciones de carácter monetario se valoran por el valor razonable del importe concedido referido al momento de su reconocimiento.

Las subvenciones no reintegrables relacionadas con la adquisición del inmovilizado material se imputan como ingresos del ejercicio en proporción a la amortización de los correspondientes activos o, en su caso, cuando se produzca la venta, corrección valorativa por deterioro o baja en el balance.

Por otra parte, las subvenciones no reintegrables relacionadas con gastos específicos se reconocen en la cuenta del resultado económico patrimonial en el mismo ejercicio en que se devengan los correspondientes gastos.

En último lugar, las subvenciones no reintegrables destinadas a la financiación de operaciones financieras se reconocen en la cuenta del resultado económico patrimonial en función de las amortizaciones de préstamos realizadas en el ejercicio.

4.14.2. Transferencias y subvenciones otorgadas

Las transferencias y subvenciones otorgadas se contabilizan como gastos en el momento en que se tenga constancia de que se han cumplido las condiciones establecidas para su percepción. En caso de que al cierre del ejercicio esté pendiente el cumplimiento de alguna de las condiciones establecidas para su percepción, pero no existan dudas razonables sobre su futuro cumplimiento, se

dota una provisión por los correspondientes importes, con la finalidad de reflejar el gasto.

Documento adaptado electrónicamente para ser publicado de conformidad con lo previsto en la LOPD-GDD. Imprenta Provincial de la Diputación de Alicante. Servicio de Transparencia, BOP e Imprenta

Documento adaptado electrónicamente para ser publicado de conformidad con lo previsto en la LOPD-GDD. Imprenta Provincial de la Diputación de Alicante. Servicio de Transparencia, BOP e Imprenta

4.15. ACTIVIDADES CONJUNTAS

La Diputación de Alicante no ha realizado ninguna actividad conjunta en el ejercicio.

4.16. ACTIVOS EN ESTADO DE VENTA

La Diputación de Alicante no dispone de activos en estado de venta.

Documento adaptado electrónicamente para ser publicado de conformidad con lo previsto en la LOPD-GDD. Imprenta Provincial de la Diputación de Alicante. Servicio de Transparencia, BOP e Imprenta

PLAZOS DE AMORTIZACIÓN

CODIGO		CLASIFICACIÓN	C. AMORTIZACIÓN	
			S/N	VIDA
1		INMUEBLES		
11		TERRENOS		
1101		TERRENOS NO URBANIZABLES		
	110103	TERRENOS NO URBANIZABLES	NO	-
	110104	TERRENOS NO URBANIZABLES (INV. INMOBILIARIA)	NO	-
1102		TERRENOS URBANIZABLES		
	110201	TERRENOS URBANIZABLES	NO	-
	110202	TERRENOS URBANIZABLES (INV. INMOBILIARIA)	NO	-
1103		TERRENOS URBANOS SIN EDIFICAR		
	110305	TERRENOS URBANOS SIN EDIFICAR	NO	-
	110306	TERRENOS URBANOS SIN EDIFICAR (INV. INMOBILIARIA)	NO	-
1104		TERRENOS URBANOS EDIFICADOS		
	110405	TERRENOS URBANOS EDIFICADOS	NO	-
	110406	TERRENOS URBANOS EDIFICADOS (INV. INMOBILIARIA)	NO	-
1105		TERRENOS SOPORTE DE INFRAESTRUCT. Y CAMINOS		
	110501	TERRENOS SOPORTE DE INFRAESTRUC. Y CAMINOS	NO	-
12		CONSTRUCCIONES		
1201		EDIFICIOS		
	120101	EDIFICIOS ADMINISTRATIVOS Y OFICINAS	SI	40
	120103	LOCALES Y VIVIENDAS	SI	40
	120104	EDIFICIOS INDUSTRIALES, TALLERES Y GARAJES	SI	40
	120105	EDIFICIOS RESIDENCIAS/ALBERGUES	SI	40
	120106	EDIFICIOS RELIGIOSOS	SI	40

Documento adaptado electrónicamente para ser publicado de conformidad con lo previsto en la LOPD-GDD. Imprenta Provincial de la Diputación de Alicante. Servicio de Transparencia, BOP e Imprenta

		120107	EDIFICIOS DEPORTIVOS	SI	40
		120108	EDIFICIOS HOSPITALARIOS	SI	40
		120109	EDIFICIOS DE SERVICIOS DE ASISTENCIA CIUDADANA	SI	40
		120110	EDIFICIOS CULTURALES, SOCIALES Y DE ESPECTÁCULOS	SI	40
		120111	EDIFICIOS DE ENSEÑANZA	SI	40
		120113	EDIFICIOS HISTORICO-ARTISTICOS	NO	-
		120114	PEQUEÑAS CONSTRUCCIONES	SI	25
		120115	LOCALES Y VIVIENDAS (INV. INMOBILIARIA)	SI	40
		120116	EDIFICIOS RESIDENCIALES (INV. INMOBILIARIA)	SI	40
		120117	EDIFICIOS CULTURALES, SOCIALES Y ESP (INV. INMOB.)	SI	40
		120118	PEQUEÑAS CONSTRUCCIONES (INV. INMOBILIARIA)	SI	25
	1202		**ACONDICIONAMIENTO**		
		120202	MEJORAS EN INMUEBLES DE PROPIEDAD AJENA	SI	-
	1203		**INFRAESTRUCTURA PÚBLICA**		
		120301	CARRETERAS	SI	51
		120302	OBRAS CIVILES DE SERVICIO PÚBLICO	SI	50
		120303	OBRAS CIVILES HISTORICO-ARTÍSTICAS	NO	-
		120304	OBRAS CIVILES DE USO PÚBLICO	SI	10
	1204		**OTRAS CONSTRUCCIONES**		
		120401	INFRAESTRUCTURA INTERIOR	SI	25
		120407	INSTALACIONES DEPORTIVAS Y DE RECREO	SI	25
2			**DERECHOS REALES**		
21			**DERECHOS REALES Y CONCESIONES**		
	2101		**DERECHOS REALES**		
		210101	DERECHOS REALES	SI	-
3			**MUEBLES DE CARÁCTER HISTÓRICO - ARTÍSTICO**		
31			**CARÁCTER HISTÓRICO**		
	3101		**UTENSILIOS HISTÓRICOS**		
		310101	NUMISMÁTICA Y FILATELIA	NO	-

Documento adaptado electrónicamente para ser publicado de conformidad con lo previsto en la LOPD-GDD. Imprenta Provincial de la Diputación de Alicante. Servicio de Transparencia, BOP e Imprenta

		310105	UTENSILIOS HISTÓRICOS	NO	-
	3102		**DOCUMENTOS HISTÓRICOS**		
		310201	DOCUMENTOS HISTÓRICOS	NO	-
32			**CARÁCTER ARTÍSTICO**		
	3201		**OBRAS DE ARTE**		
		320101	PINTURAS	NO	-
		320102	ALFOMBRAS Y TAPICES	NO	-
		320103	ESCULTURAS	NO	-
		320104	MOBILIARIO ARTÍSTICO	NO	-
		320106	OBRA GRÁFICA	NO	-
33			**CARÁCTER ECONÓMICO**		
	3301		**MUEBLES DE CONSIDERABLE VALOR ECONÓMICO**		
		330101	MUEBLES DE CONSIDERABLE VALOR ECONÓMICO	SI	15
4			**VALORES, CRÉDITOS Y DERECHOS**		
41			**CARÁCTER ECONÓMICO**		
	4101		**VALORES MOBILIARIOS**		
		410103	OBLIGACIONES, BONOS Y OTRAS INVERSIONES	NO	-
		410105	PARTICIPACIONES LARGO PLAZO ENT. Dº PUB GRUPO	NO	-
		410106	PARTICIPACIONES LARGO PLAZO SOC. MERC. GRUPO	NO	-
		410107	PARTICIPACIONES LARGO PLAZO OTRAS ENT GRUPO	NO	-
		410108	PARTICIPACIONES LARGO PLAZO ENT. Dº PUB MG+ASOC	NO	-
		410109	PARTICIPACIONES LARGO PLAZO SOC MERC MG+ASOC	NO	-
		410110	PARTICIPACIONES LARGO PLAZO OTRAS ENT.MG+ASOC	NO	-
		410111	PARTICIPACIONES LARGO PLAZO SOC. MERC. NO GRUPO	NO	-
42			**CRÉDITOS**		
	4201		**CRÉDITOS**		
		420101	CRÉDITOS A LARGO PLAZO	NO	-
		420102	CRÉDITOS A LARGO PLAZO POR ENAJENACIÓN DE I.	NO	-
43			**DERECHOS DE CARÁCTER PERSONAL**		

Documento adaptado electrónicamente para ser publicado de conformidad con lo previsto en la LOPD-GDD. Imprenta Provincial de la Diputación de Alicante. Servicio de Transparencia, BOP e Imprenta

	4301		**DERECHOS DE CARÁCTER PERSONAL**		
		430101	DERECHOS DE CARACTER PERSONAL	NO	-
		430102	PROPIEDAD INTELECTUAL	SI	5
		430103	SISTEMAS DE INFORMACIÓN TÉCNICA Y GEOGRÁFICA	SI	4
		430105	LICENCIAS DE SOFTWARE	SI	4
		430106	APLICACIONES INFORMÁTICAS	SI	4
		430107	IMAGEN CORPORATIVA	SI	4
		430108	PROPIEDAD INDUSTRIAL	SI	10
5			**VEHÍCULOS**		
	51		**VEHÍCULOS TERRESTRES**		
	5101		**VEHÍCULOS TERRESTRES**		
		510107	VEHICULOS TERRESTRES NO FERROVIARIOS	SI	8
	52		**VEHÍCULOS AÉREOS**		
	5201		**VEHÍCULOS AÉREOS**		
		520101	VEHÍCULOS AÉREOS	SI	14
	53		**VEHÍCULOS ACUÁTICOS**		
	5301		**VEHÍCULOS ACUÁTICOS**		
		530101	VEHÍCULOS ACUÁTICOS	SI	6
	54		**VEHÍCULOS FERROVIARIOS**		
	5401		**VEHÍCULOS FERROVIARIOS**		
		540101	VEHÍCULOS FERROVIARIOS	SI	20
6			**SEMOVIENTES**		
	61		**SEMOVIENTES**		
	6101		**SEMOVIENTES**		
		610101	SEMOVIENTES	SI	-

Documento adaptado electrónicamente para ser publicado de conformidad con lo previsto en la LOPD-GDD. Imprenta Provincial de la Diputación de Alicante. Servicio de Transparencia, BOP e Imprenta

7			**MUEBLES NO COMPRENDIDOS ANTERIORMENTE**		
71			**EQUIPAMIENTO GENERAL**		
	7101		**MAQUINARIA**		
		710101	MAQUINARIA DE MANTENIMIENTO	SI	12
		710102	EQUIPOS DE ELEVACIÓN Y TRANSPORTE INTERNO	SI	12
		710103	APARATOS DE MEDIDA, LABORATORIO Y FARMACIA	SI	7
		710104	EQUIPOS DE GENERACIÓN Y TRATAMIENTO DE ENERGÍA	SI	12
		710105	ELEMENTOS DE COMUNICACIÓN	SI	8
		710106	ELEMENTOS Y SISTEMAS DE CONTROL Y SEGURIDAD	SI	8
		710107	TELÉFONOS MÓVILES	SI	4
	7103		**INSTALACIONES GENERALES**		
		710301	TANQUES ALMACENAMIENTO	SI	20
	7104		**ÚTILES Y HERRAMIENTAS**		
		710401	ÚTILES Y HERRAMIENTAS	SI	5
	7105		**MOBILIARIO Y ENSERES**		
		710501	MOBILIARIO GENERAL	SI	12
		710506	MOBILIARIO URBANO	SI	12
		710507	ELECTRODOMESTICOS	SI	8
		710508	SEÑALÉTICA	SI	6
		710509	INSTRUMENTOS MUSICALES	SI	10
		710510	FONDOS BIBLIOGRÁFICOS	NO	-
	7106		**EQUIPOS DE ADMINISTRACIÓN**		
		710601	EQUIPOS DE OFICINA	SI	8
	7107		**EQUIPOS PROCESOS DE INFORMACIÓN**		
		710701	ORDENADORES	SI	4
		710703	ELEMENTOS DE RED	SI	4
		710704	PERIFÉRICOS	SI	4
		710707	EQUIPAMIENTO PARA SOPORTE INFORMÁTICO	SI	8
	7108		**CONTENEDORES**		
		710801	CONTENEDORES Y CUBOS DE BASURA	SI	5
72			**EQUIPAMIENTO ESPECÍFICO**		
	7201		**EQUIPOS MÉDICO ASISTENCIALES**		

Documento adaptado electrónicamente para ser publicado de conformidad con lo previsto en la LOPD-GDD. Imprenta Provincial de la Diputación de Alicante. Servicio de Transparencia, BOP e Imprenta

		720102	EQUIPOS Y APARATOS MÉDICO ASISTENCIALES	SI	10
	7202		**ACTIVIDAD HOSTELERÍA**		
		720201	EQUIPAMIENTO LAVANDERÍA, LIMPIEZA, COSTURA Y PELUQUERÍA	SI	12
		720203	EQUIPAMIENTO COCINAS	SI	12
	7203		**ACTIVIDAD COMUNICACIONES**		
		720301	EQUIPAMIENTO PRENSA E IMPRENTA	SI	12
		720302	EQUIPAMIENTO IMAGEN Y SONIDO	SI	4
	7204		**ACTIVIDAD SERVICIOS**		
		720401	EQUIPAMIENTO OBRA PÚBLICA	SI	8
		720402	EQUIPAMIENTO PARQUE BOMBEROS	SI	5
		720403	EQUIPAMIENTO AGRÍCOLA, FORESTAL Y JARDINERÍA	SI	10
		720404	EQUIPAMIENTO DE RESIDUOS SÓLIDOS	SI	10
79			**ACTIVOS PENDIENTES DE RECLASIFICACIÓN**		
	7999		**ACTIVOS PENDIENTES DE RECLASIFICACIÓN**		
		799999	ACTIVOS PENDIENTES DE RECLASIFICACIÓN O BAJA	SI	**1**
8			**BIENES Y DERECHOS REVERTIBLES**		
81			**BIENES Y DERECHOS REVERTIBLES**		
	8101		**BIENES Y DERECHOS REVERTIBLES**		
		810101	BIENES Y DERECHOS REVERTIBLES	NO	-
9			**INVERSIONES NO GESTIONADAS EN ELINVENTARIO**		
	9102		**INVERSIONES NO GESTIONADAS EN INVENTARIO**		
		910201	INVERSIONES NO GESTIONADAS EN INVENTARIO	NO	-
		910202	INVERSIONES PATR. NETO ENT. Dº PUB GRUPO	NO	-
		910203	INVERSIONES PATR. NETO SOC. MERC. GRUPO	NO	-
		910204	INVERSIONES PATR. NETO OTRAS ENT GRUPO	NO	-
		910205	INVERSIONES PATR. NETO ENT. Dº PUB MG+ASOC	NO	-
		910206	INVERSIONES PATR. NETO SOC MERC MG+ASOC	NO	-
		910207	INVERSIONES PATR. NETO OTRAS ENT.MG+ASOC	NO	-

Documento adaptado electrónicamente para ser publicado de conformidad con lo previsto en la LOPD-GDD. Imprenta Provincial de la Diputación de Alicante. Servicio de Transparencia, BOP e Imprenta

Documento adaptado electrónicamente para ser publicado de conformidad con lo previsto en la LOPD-GDD. Imprenta Provincial de la Diputación de Alicante. Servicio de Transparencia, BOP e Imprenta

NOTA 1: Los apartados y epígrafes de la presente Memoria que se relacionan a continuación carecen de contenido, dado que la Diputación Provincial de Alicante no tiene operaciones de dichas características:

Apartado 6: Patrimonio público del suelo.

Apartado 9: Arrendamientos Financieros y otras operaciones de naturaleza similar.

Apartado 10: Activos financieros: Correcciones por deterioro de valor.

Apartado 11: Pasivos financieros:

- Deudas a valor razonable
- líneas de crédito
- avales ejecutados
- avales reintegrados.

Apartado 12: Coberturas contables.

Apartado 13: Activos construidos o adquiridos para otras entidades.

Apartado 14: Moneda extranjera.

Apartado 17: Beneficios fiscales por razones medioambientales que afecten a los tributos propios.

Apartado 18: Activos en estado de venta

Apartado 20: Operaciones por administración de recursos por cuenta de otros entes.

Apartado 26: Información sobre el coste de las actividades: No se ha podido desarrollar este apartado de la Memoria debido a la insuficiencia de medios económicos y personales necesarios para poder implantar una contabilidad analítica.

Apartado 27: Indicadores de gestión. No se ha podido desarrollar este apartado

de la Memoria debido a la insuficiencia de medios económicos y personales necesarios para poder implantar una contabilidad analítica.

Documento adaptado electrónicamente para ser publicado de conformidad con lo previsto en la LOPD-GDD. Imprenta Provincial de la Diputación de Alicante. Servicio de Transparencia, BOP e Imprenta

Documento adaptado electrónicamente para ser publicado de conformidad con lo previsto en la LOPD-GDD. Imprenta Provincial de la Diputación de Alicante. Servicio de Transparencia, BOP e Imprenta

INMOVILIZADO MATERIAL

MODELO DEL COSTE **EJERCICIO: 2025**

PARTIDA BALANCE	SALDO INICIAL	ENTRADAS	AUMENTOS POR TRASPASOS DE OTRAS PARTIDAS	SALIDAS	DISMINUCIONES POR TRASPASOS A OTRAS PARTIDAS	CORRECCIONES VALORATIVAS NETAS POR DETERIORO DEL EJERCICIO	AMORTIZACIÓN DEL EJERCICIO	SALDO FINAL
2100	58.072.779,83	374.593,67	0,00	2.288,97	0,00	-70.392,33	0,00	58.515.476,86
2110	30.802.613,34	827.733,53	0,00	341.661,91	4.083,07	1.057.554,87	1.861.060,04	28.365.986,98
2120	989.643.242,48	27.869.749,19	0,00	3.828.434,70	0,00	0,00	24.279.774,78	989.404.782,19
2130	10.298.820,55	0,00	0,00	0,00	0,00	0,00	0,00	10.298.820,55
2140	1.422.986,54	259.678,89	442,18	2.335,51	0,00	5.433,15	336.021,11	1.339.317,84
2150	516.125,47	42.950,10	0,00	6.346,73	0,00	0,00	167.830,49	384.898,35
2160	891.674,81	138.091,72	3.640,89	3.974,31	0,00	4.169,47	167.883,25	857.380,39
2170	1.039.167,78	382.219,40	0,00	863,57	0,00	0,00	612.528,74	807.994,87
2180	1.684.924,28	0,00	0,00	0,00	0,00	0,00	326.799,90	1.358.124,38
2190	8.266.303,33	191.098,36	0,00	372.556,97	0,00	139,84	121,80	8.084.583,08
2300	1.276,82	36.300,00	0,00	0,00	0,00	0,00	0,00	37.576,82
2310	1.405.056,57	1.011.122,22	0,00	982.212,98	0,00	0,00	0,00	1.433.965,81

Documento adaptado electrónicamente para ser publicado de conformidad con lo previsto en la LOPD-GDD. Imprenta Provincial de la Diputación de Alicante. Servicio de Transparencia, BOP e Imprenta

INMOVILIZADO MATERIAL

MODELO DEL COSTE **EJERCICIO: 2025**

PARTIDA BALANCE	SALDO INICIAL	ENTRADAS	AUMENTOS POR TRASPASOS DE OTRAS PARTIDAS	SALIDAS	DISMINUCIONES POR TRASPASOS A OTRAS PARTIDAS	CORRECCIONES VALORATIVAS NETAS POR DETERIORO DEL EJERCICIO	AMORTIZACIÓN DEL EJERCICIO	SALDO FINAL
2320	2.973.361,80	1.249.637,03	0,00	3.335.853,06	0,00	0,00	0,00	887.145,77
2330	47.528,80	6.776,00	0,00	0,00	0,00	0,00	0,00	54.304,80
2340	2.601,57	0,00	0,00	0,00	0,00	0,00	0,00	2.601,57
2350	29.266,74	83.351,37	0,00	0,00	0,00	0,00	0,00	112.618,11
2370	0,00	8.210,39	0,00	0,00	0,00	0,00	0,00	8.210,39
2380	24.787,04	21.780,00	0,00	3.259,37	0,00	0,00	0,00	43.307,67
TOTAL	1.107.122.517,75	32.503.291,87	4.083,07	8.879.788,08	4.083,07	996.905,00	27.752.020,11	1.101.997.096,43

Documento adaptado electrónicamente para ser publicado de conformidad con lo previsto en la LOPD-GDD. Imprenta Provincial de la Diputación de Alicante. Servicio de Transparencia, BOP e Imprenta

PATRIMONIO PÚBLICO DEL SUELO

MODELO DEL COSTE **EJERCICIO: 2025**

PARTIDA BALANCE	SALDO INICIAL	ENTRADAS	AUMENTOS POR TRASPASOS DE OTRAS PARTIDAS	SALIDAS	DISMINUCIONES POR TRASPASOS A OTRAS PARTIDAS	CORRECCIONES VALORATIVAS NETAS POR DETERIORO DEL EJERCICIO	AMORTIZACIÓN DEL EJERCICIO	SALDO FINAL
TOTAL								

Documento adaptado electrónicamente para ser publicado de conformidad con lo previsto en la LOPD-GDD. Imprenta Provincial de la Diputación de Alicante. Servicio de Transparencia, BOP e Imprenta

INVERSIONES INMOBILIARIAS

MODELO DEL COSTE **EJERCICIO: 2025**

PARTIDA BALANCE	SALDO INICIAL	ENTRADAS	AUMENTOS POR TRASPASOS DE OTRAS PARTIDAS	SALIDAS	DISMINUCIONES POR TRASPASOS A OTRAS PARTIDAS	CORRECCIONES VALORATIVAS NETAS POR DETERIORO DEL EJERCICIO	AMORTIZACIÓN DEL EJERCICIO	SALDO FINAL
2200	2.859.315,09	0,00	0,00	0,00	0,00	0,00	0,00	2.859.315,09
2210	46.291.484,99	121.045,01	0,00	0,00	0,00	0,00	2.016.791,74	44.395.738,26
TOTAL	49.150.800,08	121.045,01	0,00	0,00	0,00	0,00	2.016.791,74	47.255.053,35

Documento adaptado electrónicamente para ser publicado de conformidad con lo previsto en la LOPD-GDD. Imprenta Provincial de la Diputación de Alicante. Servicio de Transparencia, BOP e Imprenta

INMOVILIZADO INTANGIBLE

MODELO DEL COSTE **EJERCICIO: 2025**

PARTIDA BALANCE	SALDO INICIAL	ENTRADAS	AUMENTOS POR TRASPASOS DE OTRAS PARTIDAS	SALIDAS	DISMINUCIONES POR TRASPASOS A OTRAS PARTIDAS	CORRECCIONES VALORATIVAS NETAS POR DETERIORO DEL EJERCICIO	AMORTIZACIÓN DEL EJERCICIO	SALDO FINAL
2030	36.612,61	9.680,88	0,00	0,00	0,00	7.705,80	11.950,24	26.637,45
2060	415.525,50	360.960,98	0,00	0,00	0,00	0,00	297.154,74	479.331,74
2069	335.866,56	460.335,48	0,00	22.031,00	12.099,40	0,00	0,00	762.071,64
2070	35.822,10	0,00	0,00	0,00	0,00	0,00	32.990,86	2.831,24
2090	1.800.317,43	143.469,00	0,00	99.723,30	0,00	0,00	143.039,13	1.701.024,00
2099	1.139.277,85	132.079,36	0,00	4.744,09	0,00	0,00	0,00	1.266.613,12
TOTAL	3.763.422,05	1.106.525,70		126.498,39	12.099,40	7.705,80	485.134,97	4.238.509,19

Documento adaptado electrónicamente para ser publicado de conformidad con lo previsto en la LOPD-GDD. Imprenta Provincial de la Diputación de Alicante. Servicio de Transparencia, BOP e Imprenta

Arrendamientos Financieros y otras operaciones de naturaleza similar

EJERCICIO 2025

CLASE ACTIVO	IMPORTE RECONOCIMIENTO INICIAL	VALORACIÓN	OPCIÓN DE COMPRA (SI/NO)	ACUERDOS SIGNIFICATIVOS ARRENDAMIENTO FINANCIERO	NATURALEZA DE LOS ACTIVOS QUE SURGEN DE ESTOS CONTRATOS

Documento adaptado electrónicamente para ser publicado de conformidad con lo previsto en la LOPD-GDD. Imprenta Provincial de la Diputación de Alicante. Servicio de Transparencia, BOP e Imprenta

Fecha Obtención *11/07/2026*
Ejercicio: 2025

ACTIVOS FINANCIEROS
INFORMACIÓN RELACIONADA CON EL BALANCE

ESTADO RESUMEN DE LA CONCILIACIÓN

CATEGORIAS	ACTIVOS FINANCIEROS A LARGO PLAZO						ACTIVOS FINANCIEROS A CORTO PLAZO						TOTAL	
	INVERSIONES EN PATRIMONIO		VALORES REPRESENTATIVOS DE DEUDA		OTRAS INVERSIONES		INVERSIONES EN PATRIMONIO		VALORES REPRESENTATIVOS DE DEUDA		OTRAS INVERSIONES			
	2025	2024	2025	2024	2025	2024	2025	2024	2025	2024	2025	2024	2025	2024
CRÉDITOS Y PARTIDAS A COBRAR														
INVERSIONES MANTENIDAS HASTA EL VENCIMIENTO	169.227,30	169.227,30	7.813,16	7.813,16							60,00	60,00	177.100,46	177.100,46
ACTIVOS FINANCIEROS A VALOR RAZONABLE CON CAMBIO EN RESULTADOS														
INVERSIONES EN ENTIDADES DE GRUPO, MULTIGRUPO Y ASOCIADAS	92.614.631,61	92.614.631,61											92.614.631,61	92.614.631,61
ACTIVOS FINANCIEROS DISPONIBLES PARA LA VENTA														
TOTAL	92.783.858,91	92.783.858,91	7.813,16	7.813,16							60,00	60,00	92.791.732,07	92.791.732,07

Documento adaptado electrónicamente para ser publicado de conformidad con lo previsto en la LOPD-GDD. Imprenta Provincial de la Diputación de Alicante. Servicio de Transparencia, BOP e Imprenta

B) CORRECIONES POR DETERIORO DEL VALOR

CLASES DE ACTIVOS FINANCIEROS	SALDO INICIAL	DISMINUCIONES DE VALOR POR DETERIORO CREDITICIO DEL EJERCICIO	REVERSIÓN DEL DETERIORO CREDITICIO EN EL EJERCICIO	SALDO FINAL
Activos financieros a Largo Plazo				
Inversiones en patrimonio				
Valores representativos de deuda				
Otras inversiones				
Activos financieros a Corto Plazo				
Inversiones en patrimonio				
Valores representativos de deuda				
Otras inversiones				

Documento adaptado electrónicamente para ser publicado de conformidad con lo previsto en la LOPD-GDD. Imprenta Provincial de la Diputación de Alicante. Servicio de Transparencia, BOP e Imprenta

PASIVOS FINANCIEROS

Fecha Obtención 11/07/2026

Pág. 1

SITUACIÓN Y MOVIMIENTOS DE LAS DEUDAS

DEUDAS AL COSTE AMORTIZADO

EJERCICIO 2025

IDENTIFICACIÓN DEUDA	T.I.E	DEUDA AL 1 ENERO		CREACIONES		INTERESES DEVENGADOS SEGÚN T.I.E.		INTERESES CANCELADOS (7)	DIFERENCIAS DE CAMBIO		DISMINUCIONES		DEUDA AL 31 DICIEMBRE	
		COSTE AMORTIZADO (1)	INTERESES EXPLÍCITOS (2)	EFECTIVO (3)	GASTOS (4)	EXPLÍCITOS (5)	RESTO (6)		DEL COSTE AMORTIZADO (8)	DE INTERESES EXPLÍCITOS (9)	VALOR CONTABLE (10)	RESULTADO (11)	COSTE AMORTIZADO (12)=1+3-4 +6+8-10	INTERESES EXPLÍCITOS (13)=2+5 -7+9
TOTAL														

Documento adaptado electrónicamente para ser publicado de conformidad con lo previsto en la LOPD-GDD. Imprenta Provincial de la Diputación de Alicante. Servicio de Transparencia, BOP e Imprenta

PASIVOS FINANCIEROS

SITUACIÓN Y MOVIMIENTOS DE LAS DEUDAS

DEUDAS A VALOR RAZONABLE

EJERCICIO **2025**

IDENTIFICACIÓN DEUDA	DEUDA AL 1 ENERO		CREACIONES		INTERESES DEVENGADOS (5)	INTERESES CANCELADOS (6)	VARIACIÓN VALOR RAZONABLE (7)	DIFERENCIAS DE CAMBIO		DISMINUCIONES (10)	DEUDA AL 31 DICIEMBRE	
	VALOR EX-CUPÓN (1)	INTERESES EXPLÍCITOS (2)	EFECTIVO (3)	GASTOS (4)				DEL VALOR EX-CUPÓN (8)	DE INTERESES EXPLÍCITOS (9)		VALOR EX-CUPÓN (11)=1+3+7 +8-10	INTERESES EXPLÍCITOS (12)=2+5 +9-6
TOTAL												

Documento adaptado electrónicamente para ser publicado de conformidad con lo previsto en la LOPD-GDD. Imprenta Provincial de la Diputación de Alicante. Servicio de Transparencia, BOP e Imprenta

PASIVOS FINANCIEROS

SITUACIÓN Y MOVIMIENTOS DE LAS DEUDAS

RESUMEN POR CATEGORÍAS

EJERCICIO **2025**

CATEGORIAS	LARGO PLAZO						CORTO PLAZO						TOTAL	
	OBLIGACIONES Y OTROS VALORES NEGOCIABLES		DEUDAS CON ENTIDADES DE CRÉDITO		OTRAS DEUDAS		OBLIGACIONES Y OTROS VALORES NEGOCIABLES		DEUDAS CON ENTIDADES DE CRÉDITO		OTRAS DEUDAS			
	2025	2024	2025	2024	2025	2024	2025	2024	2025	2024	2025	2024	2025	2024
DEUDAS A COSTE AMORTIZADO														
DEUDAS A VALOR RAZONABLE														
TOTAL														

Documento adaptado electrónicamente para ser publicado de conformidad con lo previsto en la LOPD-GDD. Imprenta Provincial de la Diputación de Alicante. Servicio de Transparencia, BOP e Imprenta

PASIVOS FINANCIEROS

EJERCICIO: 2025

Líneas de Crédito

IDENTIFICACIÓN	LÍMITE CONCEDIDO	DISPUESTO	DISPONIBLE	COMISIÓN S/NO DISPUESTO
TOTAL				

Documento adaptado electrónicamente para ser publicado de conformidad con lo previsto en la LOPD-GDD. Imprenta Provincial de la Diputación de Alicante. Servicio de Transparencia, BOP e Imprenta

PASIVOS FINANCIEROS

Fecha Obtención 11/07/2026

Avales y otras garantías concedidas

Pág. 1

EJERCICIO 2025

Avales concedidos

IDENTIFICACIÓN AVAL	ENTIDAD AVALADA		FECHA CONCESIÓN AVAL	FECHA VENCIMIENTO AVAL	FINALIDAD AVAL	AVALES PENDIENTES A 1 DE ENERO	AVALES CONCEDIDOS EN EL EJERCICIO	AVALES CANCELADOS EN EL EJERCICIO			AVALES PENDIENTES A 31 DE DICIEMBRE	PROVISIONES	
	NIF	DENOMINACIÓN						POR EJECUCIÓN	POR OTRAS CAUSAS	TOTAL		EJERCICIO	ACUMULADA
Aval 1	P5300003J	SUMA GESTION TRIBUTARIA	19/02/2025	31/10/2025	Operación de Tesorería	0,00	32.458.000,00	0,00	32.458.000,00	32.458.000,00	0,00	0,00	0,00
Aval 10	P5300003J	SUMA GESTION TRIBUTARIA	19/02/2025	31/10/2025	Operación de Tesorería	0,00	30.000.000,00	0,00	30.000.000,00	30.000.000,00	0,00	0,00	0,00
Aval 11	P5300003J	SUMA GESTION TRIBUTARIA	19/02/2025	31/10/2025	Operación de Tesorería	0,00	53.000.000,00	0,00	53.000.000,00	53.000.000,00	0,00	0,00	0,00
Aval 12	P5300003J	SUMA GESTION TRIBUTARIA	19/02/2025	31/10/2025	Operación de Tesorería	0,00	6.000.000,00	0,00	6.000.000,00	6.000.000,00	0,00	0,00	0,00
Aval 13	P5300003J	SUMA GESTION TRIBUTARIA	19/02/2025	31/10/2025	Operación de Tesorería	0,00	9.243.000,00	0,00	9.243.000,00	9.243.000,00	0,00	0,00	0,00
Aval 14	P5300003J	SUMA GESTION TRIBUTARIA	19/02/2025	31/10/2025	Operación de Tesorería	0,00	3.273.000,00	0,00	3.273.000,00	3.273.000,00	0,00	0,00	0,00
Aval 15	P5300003J	SUMA GESTION TRIBUTARIA	19/02/2025	31/10/2025	Operación de Tesorería	0,00	1.484.000,00	0,00	1.484.000,00	1.484.000,00	0,00	0,00	0,00
Aval 2	P5300003J	SUMA GESTION TRIBUTARIA	19/02/2025	31/10/2025	Operación de Tesorería	0,00	23.213.000,00	0,00	23.213.000,00	23.213.000,00	0,00	0,00	0,00
Aval 3	P5300003J	SUMA GESTION TRIBUTARIA	19/02/2025	31/10/2025	Operación de Tesorería	0,00	10.485.000,00	0,00	10.485.000,00	10.485.000,00	0,00	0,00	0,00
Aval 4	P5300003J	SUMA GESTION TRIBUTARIA	19/02/2025	31/10/2025	Operación de Tesorería	0,00	10.366.000,00	0,00	10.366.000,00	10.366.000,00	0,00	0,00	0,00
Aval 5	P5300003J	SUMA GESTION TRIBUTARIA	19/02/2025	31/10/2025	Operación de Tesorería	0,00	8.250.000,00	0,00	8.250.000,00	8.250.000,00	0,00	0,00	0,00
Aval 6	P5300003J	SUMA GESTION TRIBUTARIA	19/02/2025	31/10/2025	Operación de Tesorería	0,00	6.239.000,00	0,00	6.239.000,00	6.239.000,00	0,00	0,00	0,00
Aval 7	P5300003J	SUMA GESTION TRIBUTARIA	19/02/2025	31/10/2025	Operación de Tesorería	0,00	4.408.000,00	0,00	4.408.000,00	4.408.000,00	0,00	0,00	0,00
Aval 8	P5300003J	SUMA GESTION TRIBUTARIA	19/02/2025	31/10/2025	Operación de Tesorería	0,00	3.804.000,00	0,00	3.804.000,00	3.804.000,00	0,00	0,00	0,00
Aval 9	P5300003J	SUMA GESTION TRIBUTARIA	19/02/2025	31/10/2025	Operación de Tesorería	0,00	3.777.000,00	0,00	3.777.000,00	3.777.000,00	0,00	0,00	0,00
SUBTOTAL ENTIDADES DEL GRUPO, MULTIGRUPO Y ASOCIADAS						0,00	206.000.000,00	0,00	206.000.000,00	206.000.000,00	0,00	0,00	0,00
TOTAL						0,00	206.000.000,00	0,00	206.000.000,00	206.000.000,00	0,00	0,00	0,00

Documento adaptado electrónicamente para ser publicado de conformidad con lo previsto en la LOPD-GDD. Imprenta Provincial de la Diputación de Alicante. Servicio de Transparencia, BOP e Imprenta

PASIVOS FINANCIEROS

Avales y otras garantías concedidas

Avales ejecutados

EJERCICIO 2025

IDENTIFICACIÓN AVAL	ENTIDAD AVALADA		FECHA CONCESIÓN AVAL	FECHA VENCIMIENTO AVAL	FINALIDAD AVAL	AVALES CANCELADOS EN EL EJERCICIO POR EJECUCIÓN	APLICACIÓN PRESUPUESTARIA		CONCEPTO NO PRESUPUESTARIO	
	NIF	DENOMINACIÓN					CÓDIGO	DESCRIPCIÓN	CÓDIGO	DESCRIPCIÓN
					TOTAL					

Documento adaptado electrónicamente para ser publicado de conformidad con lo previsto en la LOPD-GDD. Imprenta Provincial de la Diputación de Alicante. Servicio de Transparencia, BOP e Imprenta

PASIVOS FINANCIEROS

Avales y otras garantías concedidas

EJERCICIO **2025**

Avales reintegrados

	AÑO DE EJECUCIÓN	AVALES CANCELADOS EN EL EJERCICIO POR EJECUCIÓN	APLICACIÓN PRESUPUESTARIA		CONCEPTO NO PRESUPUESTARIO	
			CÓDIGO	DESCRIPCIÓN	CÓDIGO	DESCRIPCIÓN
	TOTAL					

Documento adaptado electrónicamente para ser publicado de conformidad con lo previsto en la LOPD-GDD. Imprenta Provincial de la Diputación de Alicante. Servicio de Transparencia, BOP e Imprenta

ACTIVOS CONSTRUIDOS O ADQUIRIDOS PARA OTRAS ENTIDADES Y OTRAS EXISTENCIAS

PARTIDA BALANCE	IMPORTE DE LAS CORRECCIONES VALORATIVAS	IMPORTE REVERSIÓN	IMPORTE COSTES CAPITALIZADOS	LIMITACIÓN DISPONIBILIDAD OBRAS Y OTRAS EXISTENCIAS			
				GARANTÍAS	PIGNORACIONES	FIANZAS	OTROS

Documento adaptado electrónicamente para ser publicado de conformidad con lo previsto en la LOPD-GDD. Imprenta Provincial de la Diputación de Alicante. Servicio de Transparencia, BOP e Imprenta

TRANSFERENCIAS Y SUBVENCIONES RECIBIDAS

EJERCICIO 2025

CARACTERÍSTICAS	IMPORTE RECIBIDO		IMPORTE REINTEGRABLE	IMPORTE NO REINTEGRABLE	CANTIDAD IMPUTADA A RESULTADOS	
	EJERCICIO 2025	EJERCICIOS ANTERIORES			EJERCICIO 2025	EJERCICIOS ANTERIORES
1997-1-MUS-INVERSIONES EN EQUIPAMIENTO E INSTALACIONES DE LOS	0,00	332.518,16	0,00	332.518,16	27.709,85	254.930,62
2003-3-PIC-45060-REINTEGRO INTERESES PRESTAMO P.I.C.	0,00	0,00	0,00	11,02	0,00	0,00
2007-1-GEXP-1-SUBVENCION GENERAILITAT CONSTRUCCION	0,00	1.117.531,15	0,00	1.117.531,15	0,00	219.123,75
2015-1-REVERSION-BIENES REVERTIDOS EN 2015	0,00	11.027,82	0,00	11.027,82	0,00	0,00
2016-1-CESIONES2-CESION A TITULO GRATUITO (PERIODO INFERIOR A LA	0,00	240,00	0,00	240,00	0,00	0,00
2016-1-MEJORAS-MEJORAS DE CONTRATO DE 2016	0,00	132,86	0,00	132,86	11,07	89,47
2016-1-MEJORAS2-MEJORAS DE CONTRATO 2016 (2)	0,00	1.105,86	0,00	1.105,86	0,00	1.105,86
2017-1-CESION-02-CESION A FAVOR A TITULO GRATUITO DE BIENES	0,00	3.000,00	0,00	3.000,00	0,00	0,00

Documento adaptado electrónicamente para ser publicado de conformidad con lo previsto en la LOPD-GDD. Imprenta Provincial de la Diputación de Alicante. Servicio de Transparencia, BOP e Imprenta

TRANSFERENCIAS Y SUBVENCIONES RECIBIDAS

EJERCICIO 2025

CARACTERÍSTICAS	IMPORTE RECIBIDO		IMPORTE REINTEGRABLE	IMPORTE NO REINTEGRABLE	CANTIDAD IMPUTADA A RESULTADOS	
	EJERCICIO 2025	EJERCICIOS ANTERIORES			EJERCICIO 2025	EJERCICIOS ANTERIORES
2017-1-CESION-03-CESION A FAVOR A TITULO GRATUITO DE BIENES	0,00	16.200,00	0,00	16.200,00	0,00	0,00
2017-1-CESION-04-CESION A FAVOR A TITULO GRATUITO DE BIENES	0,00	3.900,00	0,00	3.900,00	0,00	0,00
2017-1-CESION-05-CESION A FAVOR A TITULO GRATUITO DE BIENES	0,00	6.000,00	0,00	6.000,00	0,00	0,00
2017-1-CESION-06-CESION A FAVOR A TITULO GRATUITO DE BIENES	0,00	270,00	0,00	270,00	0,00	0,00
2017-1-CESION-07-CESION A FAVOR A TITULO GRATUITO DE BIENES	0,00	1.550,00	0,00	1.550,00	0,00	0,00
2017-1-CESION-08-CESION A FAVOR A TITULO GRATUITO DE BIENES	0,00	5.800,00	0,00	5.800,00	0,00	0,00
2017-1-CESION-09-CESION A FAVOR A TITULO GRATUITO DE BIENES	0,00	52,90	0,00	52,90	0,00	0,00
2017-1-DONACION-ALTAS POR DONACION O CESION GRATUITA	0,00	5.594.072,81	0,00	5.594.072,81	0,00	356,38

Documento adaptado electrónicamente para ser publicado de conformidad con lo previsto en la LOPD-GDD. Imprenta Provincial de la Diputación de Alicante. Servicio de Transparencia, BOP e Imprenta

TRANSFERENCIAS Y SUBVENCIONES RECIBIDAS

EJERCICIO 2025

CARACTERÍSTICAS	IMPORTE RECIBIDO		IMPORTE REINTEGRABLE	IMPORTE NO REINTEGRABLE	CANTIDAD IMPUTADA A RESULTADOS	
	EJERCICIO 2025	EJERCICIOS ANTERIORES			EJERCICIO 2025	EJERCICIOS ANTERIORES
2017-1-DONACION 1-Altas por donaciones en 2017 de bienes por entidades no	0,00	3.640.901,78	0,00	3.640.901,78	0,00	0,00
2017-1-HOGAR-LIQUIDACION HERENCIA D. GRENVILLE SAMUEL	0,00	17.513,33	0,00	17.513,33	506,42	1.105,76
2017-1-REVERSION-BIENES REVERTIDOS EN 2017	0,00	514.225,45	0,00	514.225,45	0,00	0,00
2019-1-CESION-01-CESIÓN A TÍTULO GRATUITO DE 2 PINTURAS POR EL	0,00	6.500,00	0,00	6.500,00	0,00	0,00
2019-1-DONACION1-Donación parcela en el paseo de Campoamor donde se ubica	0,00	481.688,84	0,00	481.688,84	0,00	0,00
2019-1-MEJORAS13-MEJORAS EN CENTRO DE REHABILITACION	0,00	38.955,47	0,00	38.955,47	1.742,95	10.075,68
2019-2-WAV-PROYECTO EUROPEO ""WAVE"": VALORIZACIÓN DEL	0,00	155.922,82	0,00	155.922,82	919,89	155.001,05
2020-1-CESION01-ALTA POR CESIÓN DE USO A TÍTULO GRATUITO POR	0,00	3.100,00	0,00	3.100,00	0,00	0,00

Documento adaptado electrónicamente para ser publicado de conformidad con lo previsto en la LOPD-GDD. Imprenta Provincial de la Diputación de Alicante. Servicio de Transparencia, BOP e Imprenta

TRANSFERENCIAS Y SUBVENCIONES RECIBIDAS

EJERCICIO 2025

CARACTERÍSTICAS	IMPORTE RECIBIDO		IMPORTE REINTEGRABLE	IMPORTE NO REINTEGRABLE	CANTIDAD IMPUTADA A RESULTADOS	
	EJERCICIO 2025	EJERCICIOS ANTERIORES			EJERCICIO 2025	EJERCICIOS ANTERIORES
2020-1-CESION02-ALTA POR CESIÓN DE USO A TÍTULO GRATUITO POR	0,00	140,00	0,00	140,00	0,00	0,00
2020-1-CESION03-ALTA POR CESIÓN DE USO A TÍTULO GRATUITO POR	0,00	450,00	0,00	450,00	0,00	0,00
2020-1-MEJORA01-MEJORAS DE CONTRATO (Telefónica)	0,00	24.152,59	0,00	24.152,59	0,00	20.211,63
2020-1-MEJORA02-MEJORAS DE CONTRATO (Telefónica)	0,00	8.709,98	0,00	8.709,98	0,00	6.643,74
2020-1-MEJORA03-MEJORAS DE CONTRATO (telefónica)	0,00	17.377,78	0,00	17.377,78	0,00	13.215,42
2020-1-MUTACION01-ALTA POR MUTACIÓN DEMANIAL (entidades no	0,00	248.880,00	0,00	248.880,00	0,00	0,00
2020-1-REVERSION3-Reversiones en 2020 de bienes cedidos en cesion temporal	0,00	6.280,07	0,00	6.280,07	0,00	0,00
2021-1-CESION-03-ALTA POR CESIÓN DE USO TEMPORAL (período inferior	0,00	7.212,16	0,00	7.212,16	0,00	0,00

Documento adaptado electrónicamente para ser publicado de conformidad con lo previsto en la LOPD-GDD. Imprenta Provincial de la Diputación de Alicante. Servicio de Transparencia, BOP e Imprenta

TRANSFERENCIAS Y SUBVENCIONES RECIBIDAS

EJERCICIO 2025

CARACTERÍSTICAS	IMPORTE RECIBIDO		IMPORTE REINTEGRABLE	IMPORTE NO REINTEGRABLE	CANTIDAD IMPUTADA A RESULTADOS	
	EJERCICIO 2025	EJERCICIOS ANTERIORES			EJERCICIO 2025	EJERCICIOS ANTERIORES
2021-1-CESION-05-CESION DE OBRA DE ARTE POR PERIODO TEMPORAL	0,00	795,00	0,00	795,00	0,00	0,00
2021-1-CESION-06-CESIÓN OBRAS DE ARTE POR EL MUSEO DEL PRADO AL	0,00	102.500,00	0,00	102.500,00	0,00	0,00
2021-1-CESION-07-CESION DE OBRAS DE ARTE POR EL BANCO DE SABADELL	0,00	47.470,00	0,00	47.470,00	0,00	0,00
2021-1-CESION-08-CESION DE OBRAS DE ARTE POR EL BANCO DE SABADELL	0,00	20.000,00	0,00	20.000,00	0,00	0,00
2021-1-CONCESIÓN -Concesión demanial del Ayuntamiento de Cocentaina	0,00	24.607,59	0,00	24.607,59	3.515,37	13.695,49
2021-1-MEJORAS-MEJORA S DE CONTRATO (TELEFONÍA)	0,00	46.027,67	0,00	46.027,67	2.206,72	30.656,13
2022-1-CESION-02-CESION PINTURAS PARA MUBAG	0,00	3.606,10	0,00	3.606,10	0,00	0,00
2022-1-CESION-03-CESION PINTURAS AL MUBAG	0,00	5.240,00	0,00	5.240,00	0,00	0,00
2022-1-CESION-04-CESION PINTURAS AL MUBAG	0,00	2.400,00	0,00	2.400,00	0,00	0,00

Documento adaptado electrónicamente para ser publicado de conformidad con lo previsto en la LOPD-GDD. Imprenta Provincial de la Diputación de Alicante. Servicio de Transparencia, BOP e Imprenta

TRANSFERENCIAS Y SUBVENCIONES RECIBIDAS

EJERCICIO 2025

CARACTERÍSTICAS	IMPORTE RECIBIDO		IMPORTE REINTEGRABLE	IMPORTE NO REINTEGRABLE	CANTIDAD IMPUTADA A RESULTADOS	
	EJERCICIO 2025	EJERCICIOS ANTERIORES			EJERCICIO 2025	EJERCICIOS ANTERIORES
2022-1-CESION-05-CESION PINTURA (MUSEO DEL PRADO)	0,00	7.500,00	0,00	7.500,00	0,00	0,00
2022-1-CESION-06-CESIÓN DE ESCULTURA AL MUBAG	0,00	1.200,00	0,00	1.200,00	0,00	0,00
2022-1-MEJORAS-MEJORAS DE CONTRATO (TELEFONÍA)	0,00	61.916,91	0,00	64.450,65	9.085,25	35.985,36
2022-1-MEJORAS02-MEJORAS DE CONTRATO (Puntos de recarga de	0,00	3.519,25	0,00	3.519,25	293,27	878,20
2022-1-RECAR-INSTALACION PUNTOS DE RECARGA	0,00	10.606,32	0,00	10.606,32	859,78	2.670,79
2022-2-YOUNG-PROYECTO "YOUNGDEAL"	0,00	148.000,00	0,00	148.000,00	0,00	148.000,00
2023-1-CESION-CESIÓN DE PINTURAS AL MUBAG	0,00	61.215,00	0,00	61.215,00	0,00	0,00
2023-1-DIMO.4.2-DIMO: Digitalización y Modernización de la	0,00	311.567,69	0,00	623.135,37	0,00	311.567,69
2023-1-MEJORA01-MEJORAS DE CONTRATO 2023 (TELEFONÍA)	0,00	104.570,54	0,00	104.570,54	24.847,87	40.447,55

Documento adaptado electrónicamente para ser publicado de conformidad con lo previsto en la LOPD-GDD. Imprenta Provincial de la Diputación de Alicante. Servicio de Transparencia, BOP e Imprenta

TRANSFERENCIAS Y SUBVENCIONES RECIBIDAS

EJERCICIO 2025

CARACTERÍSTICAS	IMPORTE RECIBIDO		IMPORTE REINTEGRABLE	IMPORTE NO REINTEGRABLE	CANTIDAD IMPUTADA A RESULTADOS	
	EJERCICIO 2025	EJERCICIOS ANTERIORES			EJERCICIO 2025	EJERCICIOS ANTERIORES
2023-1-REVERSIÓN1-REVERSIÓN SISTEMA DE AUTONOMÍA ELÉCTRICA	0,00	1.000,00	0,00	1.000,00	200,00	328,76
2023-2-DIMO.1-DIMO: Digitalización y Modernización de la	0,00	414.375,05	0,00	828.750,10	0,00	414.375,05
2023-2-DIMO.3-DIMO: Digitalización y Modernización de la	0,00	202.435,00	0,00	404.870,00	0,00	202.435,00
2023-2-DIMO.4.3-DIMO: Digitalización y Modernización de la	0,00	274.551,39	0,00	549.102,78	0,00	188.052,96
2023-2-DIMO.5-DIMO: Digitalización y Modernización de la	0,00	182.500,00	0,00	365.000,00	0,00	182.500,00
2023-2-GREEN-SUBVENCIÓN PROYECTO EUROPEO GREEN IT YOUR WORK	6.200,00	9.300,00	0,00	15.500,00	6.200,00	9.300,00
2023-2-MUBAG-SUBVENCION EUROPEA "MUSEUM-NEXT"	0,00	25.198,50	0,00	27.999,50	0,00	25.198,50
2023-2-RCOM1_4-MRR Gastos dirigidos a la transformación digital	-26.192,32	130.961,60	0,00	104.769,28	104.769,28	0,00

Documento adaptado electrónicamente para ser publicado de conformidad con lo previsto en la LOPD-GDD. Imprenta Provincial de la Diputación de Alicante. Servicio de Transparencia, BOP e Imprenta

TRANSFERENCIAS Y SUBVENCIONES RECIBIDAS

EJERCICIO 2025

CARACTERÍSTICAS	IMPORTE RECIBIDO		IMPORTE REINTEGRABLE	IMPORTE NO REINTEGRABLE	CANTIDAD IMPUTADA A RESULTADOS	
	EJERCICIO 2025	EJERCICIOS ANTERIORES			EJERCICIO 2025	EJERCICIOS ANTERIORES
2023-2-RCOM1_7-MRR Gastos dirigidos a la transformación digital	-39.232,26	131.718,40	0,00	92.486,14	92.486,14	0,00
2023-2-RCOM2-MRR Gastos relativos a sostenibilidad y economía	-18.609,92	62.452,80	0,00	43.842,88	43.842,88	0,00
2023-2-RCOM3-MRR Gastos de sensibilización y formación	-5.601,71	28.008,80	0,00	22.407,09	22.407,04	0,00
2023-2-RCOM4-MRR Otros gastos subvencionables	-9.371,74	146.858,40	0,00	137.486,66	137.486,66	0,00
2023-2-TRAN2-SUBVENCIONES PARA EL FOMENTO DE LA TRANSPARENCIA Y	0,00	57.730,78	0,00	162.500,00	0,00	57.730,78
2024-1-ACD-GESTION SOSTENIBLE DE FLUJOS TURISTICOS:PROYECTOS	0,00	5.400.000,00	0,00	5.400.000,00	9.588,52	0,00
2024-1-CESION-01-CESION DE PINTURA	0,00	800,00	0,00	800,00	0,00	0,00
2024-1-CESION-02-CESION DE PINTURA	0,00	48.900,00	0,00	49.140,00	0,00	0,00
2024-1-MEJORA01-MEJORAS DE CONTRATO 2024 (TELEFONÍA)	0,00	37.505,74	0,00	37.505,74	9.241,44	2.602,36

Documento adaptado electrónicamente para ser publicado de conformidad con lo previsto en la LOPD-GDD. Imprenta Provincial de la Diputación de Alicante. Servicio de Transparencia, BOP e Imprenta

TRANSFERENCIAS Y SUBVENCIONES RECIBIDAS

EJERCICIO 2025

CARACTERÍSTICAS	IMPORTE RECIBIDO		IMPORTE REINTEGRABLE	IMPORTE NO REINTEGRABLE	CANTIDAD IMPUTADA A RESULTADOS	
	EJERCICIO 2025	EJERCICIOS ANTERIORES			EJERCICIO 2025	EJERCICIOS ANTERIORES
2024-2-ACD1-GESTION SOSTENIBLE DE FLUJOS TURISTICOS: PLAN DE	0,00	300.000,00	0,00	300.000,00	101.199,96	0,00
2024-2-MILAV-SUBVENCIÓN GVA ACTIVIDADES CULTURALES	0,00	0,00	0,00	200.000,00	0,00	0,00
2024-2-MSA-Colaboración con Diputaciones en el marco del Pacto de las	39.827,80	0,00	0,00	39.827,80	39.827,80	0,00
2024-2-SIGIT-GESTIÓN DE INFORMACIÓN SOBRE EL TERRITORIO	0,00	750.000,00	0,00	1.500.000,00	23.180,00	0,00
2024-2-TRAN1-PROMOCIÓN Y FOMENTO DE LA PARTICIPACIÓN	135.340,87	0,00	0,00	135.340,87	135.340,87	0,00
2024-2-TRAN2-PROMOCIÓN Y FOMENTO DE LA TRANSPARENCIA Y BUEN	64.062,13	0,00	0,00	64.062,13	64.062,13	0,00
2025-1-CESION-01-CESIÓN DIBUJOS	0,00	0,00	0,00	82.089,00	0,00	0,00
2025-1-CESION-02-PINTURAS CEDIDAS POR FELIPE ESPAÑA GUISOLPHE	0,00	0,00	0,00	1.200,00	0,00	0,00

Documento adaptado electrónicamente para ser publicado de conformidad con lo previsto en la LOPD-GDD. Imprenta Provincial de la Diputación de Alicante. Servicio de Transparencia, BOP e Imprenta

TRANSFERENCIAS Y SUBVENCIONES RECIBIDAS

EJERCICIO 2025

CARACTERÍSTICAS	IMPORTE RECIBIDO		IMPORTE REINTEGRABLE	IMPORTE NO REINTEGRABLE	CANTIDAD IMPUTADA A RESULTADOS	
	EJERCICIO 2025	EJERCICIOS ANTERIORES			EJERCICIO 2025	EJERCICIOS ANTERIORES
2025-1-CESION-03-CESION PINTURA SOROLLA DE MIGUEL LORENTE BOYER	0,00	0,00	0,00	9.000,00	0,00	0,00
2025-1-CESION-04-CESIÓN PINTURAS	0,00	0,00	0,00	82.089,00	0,00	0,00
2025-1-DONACION01-DON ACION DE LIBROS DE D. BLAS CLOQUELL	0,00	0,00	0,00	500,00	0,00	0,00
2025-1-DONACION02-DON ACION DE LIBROS DE D. JOSE IGNACIO LEYDA	0,00	0,00	0,00	2.200,00	0,00	0,00
2025-1-MEJORA01-MEJOR AS TELEFONÍA	0,00	0,00	0,00	22.826,65	2.686,03	0,00
2025-1-REVERSION1-REV ERSIÓN DE INMUEBLE CEDIDO AL CONSORCIO	0,00	0,00	0,00	111.000,00	9.822,71	0,00
120250000056 - PARTICIPACIÓN DE LAS DIPUTACIONES	41.316,52	0,00	0,00	41.316,52	41.316,52	0,00
120250000057 - PARTICIPACIÓN DE LAS DIPUTACIONES	1.944,79	0,00	0,00	1.944,79	1.944,79	0,00

Documento adaptado electrónicamente para ser publicado de conformidad con lo previsto en la LOPD-GDD. Imprenta Provincial de la Diputación de Alicante. Servicio de Transparencia, BOP e Imprenta

TRANSFERENCIAS Y SUBVENCIONES RECIBIDAS

EJERCICIO 2025

CARACTERÍSTICAS	IMPORTE RECIBIDO		IMPORTE REINTEGRABLE	IMPORTE NO REINTEGRABLE	CANTIDAD IMPUTADA A RESULTADOS	
	EJERCICIO 2025	EJERCICIOS ANTERIORES			EJERCICIO 2025	EJERCICIOS ANTERIORES
120250000079 - AUTOLIQUIDACIÓN CORRESPONDIENTE AL	424,29	0,00	0,00	424,29	424,29	0,00
120250000250 - PARTICIPACION DE LAS PROVINCIAS EN	18.324.734,39	0,00	0,00	18.324.734,39	18.324.734,39	0,00
120250000510 - PARTICIPACION DE LAS PROVINCIAS EN	18.324.734,39	0,00	0,00	18.324.734,39	18.324.734,39	0,00
120250000522 - Subvención de la Generalitat Valenciana para financiar el 1er Ciclo	20.700,00	0,00	0,00	20.700,00	20.700,00	0,00
120250000564 - Subvención de la Generalitat Valenciana para financiar el 1er Ciclo	20.700,00	0,00	0,00	20.700,00	20.700,00	0,00
120250000869 - AUTOLIQUIDACIÓN A PETICIÓN DEL	433,70	0,00	0,00	433,70	433,70	0,00
120250000882 - 23.NBS.001. PROYECTO EUROPEO NBS4LOCAL:	73.445,15	0,00	0,00	73.445,15	73.445,15	0,00
120250000890 - Subvención de la Generalitat Valenciana para financiar el 1er Ciclo	20.700,00	0,00	0,00	20.700,00	20.700,00	0,00

Documento adaptado electrónicamente para ser publicado de conformidad con lo previsto en la LOPD-GDD. Imprenta Provincial de la Diputación de Alicante. Servicio de Transparencia, BOP e Imprenta

TRANSFERENCIAS Y SUBVENCIONES RECIBIDAS

EJERCICIO 2025

CARACTERÍSTICAS	IMPORTE RECIBIDO		IMPORTE REINTEGRABLE	IMPORTE NO REINTEGRABLE	CANTIDAD IMPUTADA A RESULTADOS	
	EJERCICIO 2025	EJERCICIOS ANTERIORES			EJERCICIO 2025	EJERCICIOS ANTERIORES
120250000894 - COMPENSACIÓN COOPERATIVAS.	14.135,97	0,00	0,00	14.135,97	14.135,97	0,00
120250000907 - PARTICIPACIÓN DE LAS PROVINCIAS EN	18.324.734,39	0,00	0,00	18.324.734,39	18.324.734,39	0,00
120250000908 - PARTICIPACIÓN DE LAS DIPUTACIONES EN LA	48.345,05	0,00	0,00	48.345,05	48.345,05	0,00
120250000909 - PARTICIPACIÓN DE LAS DIPUTACIONES	49.043,29	0,00	0,00	49.043,29	49.043,29	0,00
120250000910 - PARTICIPACIÓN DE LAS DIPUTACIONES	2.180,20	0,00	0,00	2.180,20	2.180,20	0,00
120250001192 - VENCIMIENTO MES DE ABRIL DE 2025 SEGÚN	3.529,72	0,00	0,00	3.529,72	3.529,72	0,00
120250001193 - VENCIMIENTO MES DE ABRIL DE 2025 SEGÚN	12.109,70	0,00	0,00	12.109,70	12.109,70	0,00
120250001321 - Aportación municipal ejecución obras de renovación del césped	26.294,35	0,00	0,00	26.294,35	26.294,35	0,00

Documento adaptado electrónicamente para ser publicado de conformidad con lo previsto en la LOPD-GDD. Imprenta Provincial de la Diputación de Alicante. Servicio de Transparencia, BOP e Imprenta

TRANSFERENCIAS Y SUBVENCIONES RECIBIDAS

EJERCICIO 2025

CARACTERÍSTICAS	IMPORTE RECIBIDO		IMPORTE REINTEGRABLE	IMPORTE NO REINTEGRABLE	CANTIDAD IMPUTADA A RESULTADOS	
	EJERCICIO 2025	EJERCICIOS ANTERIORES			EJERCICIO 2025	EJERCICIOS ANTERIORES
120250001322 - Aportación municipal a las obras de sustitución del césped	6.797,05	0,00	0,00	6.797,05	6.797,05	0,00
120250001379 - PARTICIPACION DE LA PROVINCIAS EN	18.324.734,39	0,00	0,00	18.324.734,39	18.324.734,39	0,00
120250001404 - APORTACIÓN MUNICIPAL (5%) A LA OBRA	349,87	0,00	0,00	349,87	349,87	0,00
120250001444 - Subvención de la Generalitat Valenciana para financiar el 1er Ciclo	20.700,00	0,00	0,00	20.700,00	20.700,00	0,00
120250001448 - PARTICIPACIÓN DE LAS DIPUTACIONES	49.073,99	0,00	0,00	49.073,99	49.073,99	0,00
120250001449 - PARTICIPACIÓN DE LAS DIPUTACIONES	2.458,11	0,00	0,00	2.458,11	2.458,11	0,00
120250001680 - VENCIMIENTO MES DE MAYO DE 2025 SEGÚN	3.529,72	0,00	0,00	3.529,72	3.529,72	0,00
120250001681 - VENCIMIENTO MES DE MAYO DE 2025 SEGÚN	12.109,69	0,00	0,00	12.109,69	12.109,69	0,00

Documento adaptado electrónicamente para ser publicado de conformidad con lo previsto en la LOPD-GDD. Imprenta Provincial de la Diputación de Alicante. Servicio de Transparencia, BOP e Imprenta

TRANSFERENCIAS Y SUBVENCIONES RECIBIDAS

EJERCICIO 2025

CARACTERÍSTICAS	IMPORTE RECIBIDO		IMPORTE REINTEGRABLE	IMPORTE NO REINTEGRABLE	CANTIDAD IMPUTADA A RESULTADOS	
	EJERCICIO 2025	EJERCICIOS ANTERIORES			EJERCICIO 2025	EJERCICIOS ANTERIORES
120250001790 - Convenio de colaboración entre la Generalitat, a través de la	200.000,00	0,00	0,00	200.000,00	200.000,00	0,00
120250001814 - COMPENSACIÓN COOPERATIVAS	1.179,15	0,00	0,00	1.179,15	1.179,15	0,00
120250001969 - APORTACIÓN MUNICIPAL (15%) A LA OBRA XALÓ:	527,47	0,00	0,00	527,47	527,47	0,00
120250001970 - APORTACIÓN MUNICIPAL (15%) A LA OBRA XALÓ:	11.121,21	0,00	0,00	11.121,21	11.121,21	0,00
120250001971 - APORTACIÓN MUNICIPAL (5%) A LA OBRA	2.887,67	0,00	0,00	2.887,67	2.887,67	0,00
120250001972 - APORTACIÓN MUNICIPAL (5%) A LA OBRA	1.985,66	0,00	0,00	1.985,66	1.985,66	0,00
120250001973 - APORTACIÓN MUNICIPAL (5%) A LA OBRA TOLLOS:	900,00	0,00	0,00	900,00	900,00	0,00
120250001974 - APORTACIÓN MUNICIPAL (5%) A LA OBRA TOLLOS:	1.724,60	0,00	0,00	1.724,60	1.724,60	0,00

Documento adaptado electrónicamente para ser publicado de conformidad con lo previsto en la LOPD-GDD. Imprenta Provincial de la Diputación de Alicante. Servicio de Transparencia, BOP e Imprenta

TRANSFERENCIAS Y SUBVENCIONES RECIBIDAS

EJERCICIO 2025

CARACTERÍSTICAS	IMPORTE RECIBIDO		IMPORTE REINTEGRABLE	IMPORTE NO REINTEGRABLE	CANTIDAD IMPUTADA A RESULTADOS	
	EJERCICIO 2025	EJERCICIOS ANTERIORES			EJERCICIO 2025	EJERCICIOS ANTERIORES
120250001975 - APORTACIÓN MUNICIPAL (19,99%) A LA OBRA LOS	4.000,00	0,00	0,00	4.000,00	4.000,00	0,00
120250001976 - APORTACIÓN MUNICIPAL (19,99%) A LA OBRA LOS	29.030,88	0,00	0,00	29.030,88	29.030,88	0,00
120250001977 - APORTACIÓN MUNICIPAL (5%) A LA OBRA	3.984,83	0,00	0,00	3.984,83	3.984,83	0,00
120250001978 - APORTACIÓN MUNICIPAL (5%) A LA OBRA	3.482,78	0,00	0,00	3.482,78	3.482,78	0,00
120250001979 - APORTACIÓN MUNICIPAL (5%) A LA OBRA	697,52	0,00	0,00	697,52	697,52	0,00
120250001980 - APORTACIÓN MUNICIPAL (46,67%) A LA OBRA	51.295,08	0,00	0,00	51.295,08	51.295,08	0,00
120250001981 - APORTACIÓN MUNICIPAL (46,67%) A LA OBRA	22.887,21	0,00	0,00	22.887,21	22.887,21	0,00
120250001982 - APORTACIÓN MUNICIPAL (25%) A LA OBRA	47.924,01	0,00	0,00	47.924,01	47.924,01	0,00

Documento adaptado electrónicamente para ser publicado de conformidad con lo previsto en la LOPD-GDD. Imprenta Provincial de la Diputación de Alicante. Servicio de Transparencia, BOP e Imprenta

TRANSFERENCIAS Y SUBVENCIONES RECIBIDAS

EJERCICIO 2025

CARACTERÍSTICAS	IMPORTE RECIBIDO		IMPORTE REINTEGRABLE	IMPORTE NO REINTEGRABLE	CANTIDAD IMPUTADA A RESULTADOS	
	EJERCICIO 2025	EJERCICIOS ANTERIORES			EJERCICIO 2025	EJERCICIOS ANTERIORES
120250001983 - APORTACIÓN MUNICIPAL (25%) A LA OBRA	4.850,09	0,00	0,00	4.850,09	4.850,09	0,00
120250001984 - APORTACIÓN MUNICIPAL (15%) A LA OBRA ELS	26.890,90	0,00	0,00	26.890,90	26.890,90	0,00
120250001985 - APORTACIÓN MUNICIPAL (51,45%) A LA OBRA SAX:	372,39	0,00	0,00	372,39	372,39	0,00
120250001986 - APORTACIÓN MUNICIPAL (28,93%) A LA OBRA	4.006,23	0,00	0,00	4.006,23	4.006,23	0,00
120250001987 - APORTACIÓN MUNICIPAL (28,93%) A LA OBRA	9.014,01	0,00	0,00	9.014,01	9.014,01	0,00
120250001988 - APORTACIÓN MUNICIPAL (28,93%) A LA OBRA	4.811,10	0,00	0,00	4.811,10	4.811,10	0,00
120250001989 - APORTACIÓN MUNICIPAL (5%) A LA OBRA AGRES:	748,80	0,00	0,00	748,80	748,80	0,00
120250001990 - APORTACIÓN MUNICIPAL (5%) A LA OBRA AGRES:	2.923,29	0,00	0,00	2.923,29	2.923,29	0,00

Documento adaptado electrónicamente para ser publicado de conformidad con lo previsto en la LOPD-GDD. Imprenta Provincial de la Diputación de Alicante. Servicio de Transparencia, BOP e Imprenta

TRANSFERENCIAS Y SUBVENCIONES RECIBIDAS

EJERCICIO 2025

CARACTERÍSTICAS	IMPORTE RECIBIDO		IMPORTE REINTEGRABLE	IMPORTE NO REINTEGRABLE	CANTIDAD IMPUTADA A RESULTADOS	
	EJERCICIO 2025	EJERCICIOS ANTERIORES			EJERCICIO 2025	EJERCICIOS ANTERIORES
120250001991 - APORTACIÓN MUNICIPAL (5%) A LA OBRA AIGÜES:	82,17	0,00	0,00	82,17	82,17	0,00
120250001992 - APORTACIÓN MUNICIPAL (5%) A LA OBRA AIGÜES:	6.814,82	0,00	0,00	6.814,82	6.814,82	0,00
120250001993 - APORTACIÓN MUNICIPAL (5%) A LA OBRA AIGÜES:	170,15	0,00	0,00	170,15	170,15	0,00
120250001994 - APORTACIÓN MUNICIPAL (5%) A LA OBRA	1.476,95	0,00	0,00	1.476,95	1.476,95	0,00
120250001995 - APORTACIÓN MUNICIPAL (5%) A LA OBRA	2.452,87	0,00	0,00	2.452,87	2.452,87	0,00
120250001996 - APORTACIÓN MUNICIPAL (5%) A LA OBRA	8.756,20	0,00	0,00	8.756,20	8.756,20	0,00
120250001997 - APORTACIÓN MUNICIPAL (5%) A LA OBRA	3.168,03	0,00	0,00	3.168,03	3.168,03	0,00
120250001998 - APORTACIÓN MUNICIPAL (5%) A LA OBRA	450,14	0,00	0,00	450,14	450,14	0,00

Documento adaptado electrónicamente para ser publicado de conformidad con lo previsto en la LOPD-GDD. Imprenta Provincial de la Diputación de Alicante. Servicio de Transparencia, BOP e Imprenta

TRANSFERENCIAS Y SUBVENCIONES RECIBIDAS

EJERCICIO 2025

CARACTERÍSTICAS	IMPORTE RECIBIDO		IMPORTE REINTEGRABLE	IMPORTE NO REINTEGRABLE	CANTIDAD IMPUTADA A RESULTADOS	
	EJERCICIO 2025	EJERCICIOS ANTERIORES			EJERCICIO 2025	EJERCICIOS ANTERIORES
120250001999 - APORTACIÓN MUNICIPAL (5%) A LA OBRA	207,03	0,00	0,00	207,03	207,03	0,00
120250002000 - APORTACIÓN MUNICIPAL (5%) A LA OBRA	79,08	0,00	0,00	79,08	79,08	0,00
120250002001 - APORTACIÓN MUNICIPAL (5%) A LA OBRA	844,82	0,00	0,00	844,82	844,82	0,00
120250002002 - APORTACIÓN MUNICIPAL (5%) A LA OBRA	847,00	0,00	0,00	847,00	847,00	0,00
120250002003 - APORTACIÓN MUNICIPAL (5%) A LA OBRA	269,77	0,00	0,00	269,77	269,77	0,00
120250002004 - APORTACIÓN MUNICIPAL (5%) A LA OBRA	52,63	0,00	0,00	52,63	52,63	0,00
120250002005 - APORTACIÓN MUNICIPAL (5%) A LA OBRA	503,55	0,00	0,00	503,55	503,55	0,00
120250002006 - APORTACIÓN MUNICIPAL (5%) A LA OBRA	1.580,83	0,00	0,00	1.580,83	1.580,83	0,00

Documento adaptado electrónicamente para ser publicado de conformidad con lo previsto en la LOPD-GDD. Imprenta Provincial de la Diputación de Alicante. Servicio de Transparencia, BOP e Imprenta

TRANSFERENCIAS Y SUBVENCIONES RECIBIDAS

EJERCICIO 2025

CARACTERÍSTICAS	IMPORTE RECIBIDO		IMPORTE REINTEGRABLE	IMPORTE NO REINTEGRABLE	CANTIDAD IMPUTADA A RESULTADOS	
	EJERCICIO 2025	EJERCICIOS ANTERIORES			EJERCICIO 2025	EJERCICIOS ANTERIORES
120250002007 - APORTACIÓN MUNICIPAL (5%) A LA OBRA	4.518,84	0,00	0,00	4.518,84	4.518,84	0,00
120250002008 - APORTACIÓN MUNICIPAL (5%) A LA OBRA	2.486,56	0,00	0,00	2.486,56	2.486,56	0,00
120250002009 - APORTACIÓN MUNICIPAL (5%) A LA OBRA	3.520,42	0,00	0,00	3.520,42	3.520,42	0,00
120250002010 - APORTACIÓN MUNICIPAL (13,46%) A LA OBRA	4.538,73	0,00	0,00	4.538,73	4.538,73	0,00
120250002011 - APORTACIÓN MUNICIPAL (5%) A LA OBRA	1.326,80	0,00	0,00	1.326,80	1.326,80	0,00
120250002012 - APORTACIÓN MUNICIPAL (5%) A LA OBRA	40,00	0,00	0,00	40,00	40,00	0,00
120250002013 - APORTACIÓN MUNICIPAL (35%) A LA OBRA	21.568,48	0,00	0,00	21.568,48	21.568,48	0,00
120250002014 - APORTACIÓN MUNICIPAL (35%) A LA OBRA	25.880,33	0,00	0,00	25.880,33	25.880,33	0,00

Documento adaptado electrónicamente para ser publicado de conformidad con lo previsto en la LOPD-GDD. Imprenta Provincial de la Diputación de Alicante. Servicio de Transparencia, BOP e Imprenta

TRANSFERENCIAS Y SUBVENCIONES RECIBIDAS

EJERCICIO 2025

CARACTERÍSTICAS	IMPORTE RECIBIDO		IMPORTE REINTEGRABLE	IMPORTE NO REINTEGRABLE	CANTIDAD IMPUTADA A RESULTADOS	
	EJERCICIO 2025	EJERCICIOS ANTERIORES			EJERCICIO 2025	EJERCICIOS ANTERIORES
120250002015 - APORTACIÓN MUNICIPAL (5%) A LA OBRA BOLULLA:	9.123,38	0,00	0,00	9.123,38	9.123,38	0,00
120250002016 - APORTACIÓN MUNICIPAL (5%) A LA OBRA BOLULLA:	1.033,32	0,00	0,00	1.033,32	1.033,32	0,00
120250002017 - APORTACIÓN MUNICIPAL (35%) A LA OBRA	146.332,64	0,00	0,00	146.332,64	146.332,64	0,00
120250002018 - APORTACIÓN MUNICIPAL (35%) A LA OBRA	9.055,53	0,00	0,00	9.055,53	9.055,53	0,00
120250002019 - APORTACIÓN MUNICIPAL (5%) A LA OBRA	1.145,14	0,00	0,00	1.145,14	1.145,14	0,00
120250002020 - APORTACIÓN MUNICIPAL (5%) A LA OBRA	3.097,57	0,00	0,00	3.097,57	3.097,57	0,00
120250002021 - APORTACIÓN MUNICIPAL (5%) A LA OBRA	450,60	0,00	0,00	450,60	450,60	0,00
120250002022 - APORTACIÓN MUNICIPAL (15%) A LA OBRA DAYA	1.229,43	0,00	0,00	1.229,43	1.229,43	0,00

Documento adaptado electrónicamente para ser publicado de conformidad con lo previsto en la LOPD-GDD. Imprenta Provincial de la Diputación de Alicante. Servicio de Transparencia, BOP e Imprenta

TRANSFERENCIAS Y SUBVENCIONES RECIBIDAS

EJERCICIO 2025

CARACTERÍSTICAS	IMPORTE RECIBIDO		IMPORTE REINTEGRABLE	IMPORTE NO REINTEGRABLE	CANTIDAD IMPUTADA A RESULTADOS	
	EJERCICIO 2025	EJERCICIOS ANTERIORES			EJERCICIO 2025	EJERCICIOS ANTERIORES
120250002023 - APORTACIÓN MUNICIPAL (15%) A LA OBRA DAYA	476,27	0,00	0,00	476,27	476,27	0,00
120250002024 - APORTACIÓN MUNICIPAL (5%) A LA OBRA EL RÁFOL	706,24	0,00	0,00	706,24	706,24	0,00
120250002025 - APORTACIÓN MUNICIPAL (5%) A LA OBRA FAGECA:	207,88	0,00	0,00	207,88	207,88	0,00
120250002026 - APORTACIÓN MUNICIPAL (25%) A LA OBRA GATA	48.695,09	0,00	0,00	48.695,09	48.695,09	0,00
120250002027 - APORTACIÓN MUNICIPAL (63,75%) A LA OBRA	520.185,51	0,00	0,00	520.185,51	520.185,51	0,00
120250002028 - APORTACIÓN MUNICIPAL (63,75%) A LA OBRA	96.971,05	0,00	0,00	96.971,05	96.971,05	0,00
120250002029 - APORTACIÓN MUNICIPAL (63,75%) A LA OBRA	115.332,48	0,00	0,00	115.332,48	115.332,48	0,00
120250002030 - APORTACIÓN MUNICIPAL (63,75%) A LA OBRA	69.199,48	0,00	0,00	69.199,48	69.199,48	0,00

Documento adaptado electrónicamente para ser publicado de conformidad con lo previsto en la LOPD-GDD. Imprenta Provincial de la Diputación de Alicante. Servicio de Transparencia, BOP e Imprenta

TRANSFERENCIAS Y SUBVENCIONES RECIBIDAS

EJERCICIO 2025

CARACTERÍSTICAS	IMPORTE RECIBIDO		IMPORTE REINTEGRABLE	IMPORTE NO REINTEGRABLE	CANTIDAD IMPUTADA A RESULTADOS	
	EJERCICIO 2025	EJERCICIOS ANTERIORES			EJERCICIO 2025	EJERCICIOS ANTERIORES
120250002031 - APORTACIÓN MUNICIPAL (5%) A LA OBRA HONDÓN	12.177,17	0,00	0,00	12.177,17	12.177,17	0,00
120250002032 - APORTACIÓN MUNICIPAL (5%) A LA OBRA HONDÓN	6.088,58	0,00	0,00	6.088,58	6.088,58	0,00
120250002033 - APORTACIÓN MUNICIPAL (5%) A LA OBRA HONDÓN	489,12	0,00	0,00	489,12	489,12	0,00
120250002034 - APORTACIÓN MUNICIPAL (19,61%) A LA OBRA	48.650,92	0,00	0,00	48.650,92	48.650,92	0,00
120250002035 - APORTACIÓN MUNICIPAL (15%) A LA OBRA LA	4.845,77	0,00	0,00	4.845,77	4.845,77	0,00
120250002036 - APORTACIÓN MUNICIPAL (5%) A LA OBRA LA VALL	283,79	0,00	0,00	283,79	283,79	0,00
120250002037 - APORTACIÓN MUNICIPAL (5%) A LA OBRA LA VALL	3.025,11	0,00	0,00	3.025,11	3.025,11	0,00
120250002038 - APORTACIÓN MUNICIPAL (5%) A LA OBRA LA VALL	2.270,29	0,00	0,00	2.270,29	2.270,29	0,00

Documento adaptado electrónicamente para ser publicado de conformidad con lo previsto en la LOPD-GDD. Imprenta Provincial de la Diputación de Alicante. Servicio de Transparencia, BOP e Imprenta

TRANSFERENCIAS Y SUBVENCIONES RECIBIDAS

EJERCICIO 2025

CARACTERÍSTICAS	IMPORTE RECIBIDO		IMPORTE REINTEGRABLE	IMPORTE NO REINTEGRABLE	CANTIDAD IMPUTADA A RESULTADOS	
	EJERCICIO 2025	EJERCICIOS ANTERIORES			EJERCICIO 2025	EJERCICIOS ANTERIORES
120250002039 - APORTACIÓN MUNICIPAL (5%) A LA OBRA LA VALL	474,32	0,00	0,00	474,32	474,32	0,00
120250002040 - APORTACIÓN MUNICIPAL (15%) A LA OBRA LA XARA	24.738,26	0,00	0,00	24.738,26	24.738,26	0,00
120250002041 - APORTACIÓN MUNICIPAL (15%) A LA OBRA LA XARA	14.198,75	0,00	0,00	14.198,75	14.198,75	0,00
120250002042 - APORTACIÓN MUNICIPAL (15%) A LA OBRA LA XARA	2.227,45	0,00	0,00	2.227,45	2.227,45	0,00
120250002043 - APORTACIÓN MUNICIPAL (5%) A LA OBRA	1.455,40	0,00	0,00	1.455,40	1.455,40	0,00
120250002044 - APORTACIÓN MUNICIPAL (5%) A LA OBRA	597,39	0,00	0,00	597,39	597,39	0,00
120250002045 - APORTACIÓN MUNICIPAL (5%) A LA OBRA	604,68	0,00	0,00	604,68	604,68	0,00
120250002046 - APORTACIÓN MUNICIPAL (5%) A LA OBRA	6.011,75	0,00	0,00	6.011,75	6.011,75	0,00

Documento adaptado electrónicamente para ser publicado de conformidad con lo previsto en la LOPD-GDD. Imprenta Provincial de la Diputación de Alicante. Servicio de Transparencia, BOP e Imprenta

TRANSFERENCIAS Y SUBVENCIONES RECIBIDAS

EJERCICIO 2025

CARACTERÍSTICAS	IMPORTE RECIBIDO		IMPORTE REINTEGRABLE	IMPORTE NO REINTEGRABLE	CANTIDAD IMPUTADA A RESULTADOS	
	EJERCICIO 2025	EJERCICIOS ANTERIORES			EJERCICIO 2025	EJERCICIOS ANTERIORES
120250002047 - APORTACIÓN MUNICIPAL (5%) A LA OBRA LORCHA:	2.626,73	0,00	0,00	2.626,73	2.626,73	0,00
120250002048 - APORTACIÓN MUNICIPAL (25%) A LA OBRA MURO	1.075,85	0,00	0,00	1.075,85	1.075,85	0,00
120250002049 - APORTACIÓN MUNICIPAL (25%) A LA OBRA MURO	12.422,42	0,00	0,00	12.422,42	12.422,42	0,00
120250002050 - APORTACIÓN MUNICIPAL (40,67%) A LA OBRA	73.922,85	0,00	0,00	73.922,85	73.922,85	0,00
120250002051 - APORTACIÓN MUNICIPAL (5%) A LA OBRA	265,00	0,00	0,00	265,00	265,00	0,00
120250002052 - APORTACIÓN MUNICIPAL (5%) A LA OBRA	701,78	0,00	0,00	701,78	701,78	0,00
120250002053 - APORTACIÓN MUNICIPAL (5%) A LA OBRA PLANES:	4.201,22	0,00	0,00	4.201,22	4.201,22	0,00
120250002054 - APORTACIÓN MUNICIPAL (5%) A LA OBRA PLANES:	10.129,33	0,00	0,00	10.129,33	10.129,33	0,00

Documento adaptado electrónicamente para ser publicado de conformidad con lo previsto en la LOPD-GDD. Imprenta Provincial de la Diputación de Alicante. Servicio de Transparencia, BOP e Imprenta

TRANSFERENCIAS Y SUBVENCIONES RECIBIDAS

EJERCICIO 2025

CARACTERÍSTICAS	IMPORTE RECIBIDO		IMPORTE REINTEGRABLE	IMPORTE NO REINTEGRABLE	CANTIDAD IMPUTADA A RESULTADOS	
	EJERCICIO 2025	EJERCICIOS ANTERIORES			EJERCICIO 2025	EJERCICIOS ANTERIORES
120250002055 - APORTACIÓN MUNICIPAL (5%) A LA OBRA PLANES:	852,36	0,00	0,00	852,36	852,36	0,00
120250002056 - APORTACIÓN MUNICIPAL (5,75%) A LA OBRA	7.845,67	0,00	0,00	7.845,67	7.845,67	0,00
120250002057 - APORTACIÓN MUNICIPAL (5,75%) A LA OBRA	6.862,09	0,00	0,00	6.862,09	6.862,09	0,00
120250002058 - APORTACIÓN MUNICIPAL (51,22%) A LA OBRA	8.410,86	0,00	0,00	8.410,86	8.410,86	0,00
120250002059 - APORTACIÓN MUNICIPAL (15%) A LA OBRA	1.581,93	0,00	0,00	1.581,93	1.581,93	0,00
120250002060 - APORTACIÓN MUNICIPAL (15%) A LA OBRA	23.729,01	0,00	0,00	23.729,01	23.729,01	0,00
120250002061 - APORTACIÓN MUNICIPAL (15%) A LA OBRA	2.335,31	0,00	0,00	2.335,31	2.335,31	0,00
120250002062 - APORTACIÓN MUNICIPAL (15%) A LA OBRA	4.505,40	0,00	0,00	4.505,40	4.505,40	0,00

Documento adaptado electrónicamente para ser publicado de conformidad con lo previsto en la LOPD-GDD. Imprenta Provincial de la Diputación de Alicante. Servicio de Transparencia, BOP e Imprenta

TRANSFERENCIAS Y SUBVENCIONES RECIBIDAS

EJERCICIO 2025

CARACTERÍSTICAS	IMPORTE RECIBIDO		IMPORTE REINTEGRABLE	IMPORTE NO REINTEGRABLE	CANTIDAD IMPUTADA A RESULTADOS	
	EJERCICIO 2025	EJERCICIOS ANTERIORES			EJERCICIO 2025	EJERCICIOS ANTERIORES
120250002063 - APORTACIÓN MUNICIPAL (15%) A LA OBRA	15.569,68	0,00	0,00	15.569,68	15.569,68	0,00
120250002064 - APORTACIÓN MUNICIPAL (15%) A LA OBRA	1.946,21	0,00	0,00	1.946,21	1.946,21	0,00
120250002065 - APORTACIÓN MUNICIPAL (15%) A LA OBRA	19.231,70	0,00	0,00	19.231,70	19.231,70	0,00
120250002066 - APORTACIÓN MUNICIPAL (25%) A LA OBRA SAN	35.817,73	0,00	0,00	35.817,73	35.817,73	0,00
120250002067 - APORTACIÓN MUNICIPAL (25%) A LA OBRA SAN	20.467,27	0,00	0,00	20.467,27	20.467,27	0,00
120250002068 - APORTACIÓN MUNICIPAL (25%) A LA OBRA SAN	19.422,03	0,00	0,00	19.422,03	19.422,03	0,00
120250002069 - APORTACIÓN MUNICIPAL (25%) A LA OBRA SAN	14.896,43	0,00	0,00	14.896,43	14.896,43	0,00
120250002070 - APORTACIÓN MUNICIPAL (25%) A LA OBRA SAN	8.072,64	0,00	0,00	8.072,64	8.072,64	0,00

Documento adaptado electrónicamente para ser publicado de conformidad con lo previsto en la LOPD-GDD. Imprenta Provincial de la Diputación de Alicante. Servicio de Transparencia, BOP e Imprenta

TRANSFERENCIAS Y SUBVENCIONES RECIBIDAS

EJERCICIO 2025

CARACTERÍSTICAS	IMPORTE RECIBIDO		IMPORTE REINTEGRABLE	IMPORTE NO REINTEGRABLE	CANTIDAD IMPUTADA A RESULTADOS	
	EJERCICIO 2025	EJERCICIOS ANTERIORES			EJERCICIO 2025	EJERCICIOS ANTERIORES
120250002071 - APORTACIÓN MUNICIPAL (5%) A LA OBRA SANET Y	7.017,42	0,00	0,00	7.017,42	7.017,42	0,00
120250002072 - APORTACIÓN MUNICIPAL (5%) A LA OBRA SANET Y	1.497,50	0,00	0,00	1.497,50	1.497,50	0,00
120250002073 - APORTACIÓN MUNICIPAL (5%) A LA OBRA SANET Y	8.264,14	0,00	0,00	8.264,14	8.264,14	0,00
120250002074 - APORTACIÓN MUNICIPAL (5%) A LA OBRA SANET Y	2.126,69	0,00	0,00	2.126,69	2.126,69	0,00
120250002075 - APORTACIÓN MUNICIPAL (33,8%) A LA OBRA SAX:	28.594,08	0,00	0,00	28.594,08	28.594,08	0,00
120250002076 - APORTACIÓN MUNICIPAL (33,8%) A LA OBRA SAX:	5.194,83	0,00	0,00	5.194,83	5.194,83	0,00
120250002077 - APORTACIÓN MUNICIPAL (33,8%) A LA OBRA SAX:	38.747,49	0,00	0,00	38.747,49	38.747,49	0,00
120250002078 - APORTACIÓN MUNICIPAL (33,8%) A LA OBRA SAX:	219.440,78	0,00	0,00	219.440,78	219.440,78	0,00

Documento adaptado electrónicamente para ser publicado de conformidad con lo previsto en la LOPD-GDD. Imprenta Provincial de la Diputación de Alicante. Servicio de Transparencia, BOP e Imprenta

TRANSFERENCIAS Y SUBVENCIONES RECIBIDAS

EJERCICIO 2025

CARACTERÍSTICAS	IMPORTE RECIBIDO		IMPORTE REINTEGRABLE	IMPORTE NO REINTEGRABLE	CANTIDAD IMPUTADA A RESULTADOS	
	EJERCICIO 2025	EJERCICIOS ANTERIORES			EJERCICIO 2025	EJERCICIOS ANTERIORES
120250002079 - APORTACIÓN MUNICIPAL (5%) A LA OBRA	5.529,86	0,00	0,00	5.529,86	5.529,86	0,00
120250002080 - APORTACIÓN MUNICIPAL (35%) A LA OBRA	31.812,21	0,00	0,00	31.812,21	31.812,21	0,00
120250002081 - APORTACIÓN MUNICIPAL (35%) A LA OBRA	146.353,86	0,00	0,00	146.353,86	146.353,86	0,00
120250002082 - APORTACIÓN MUNICIPAL (35%) A LA OBRA	36.895,54	0,00	0,00	36.895,54	36.895,54	0,00
120250002083 - APORTACIÓN MUNICIPAL (15%) A LA OBRA TIBI:	3.452,31	0,00	0,00	3.452,31	3.452,31	0,00
120250002084 - APORTACIÓN MUNICIPAL (5%) A LA OBRA VALL DE	10.132,80	0,00	0,00	10.132,80	10.132,80	0,00
120250002085 - APORTACIÓN MUNICIPAL (5%) A LA OBRA VALL DE	939,33	0,00	0,00	939,33	939,33	0,00
120250002086 - APORTACIÓN MUNICIPAL A LA REDACCIÓN DEL	417,03	0,00	0,00	417,03	417,03	0,00

Documento adaptado electrónicamente para ser publicado de conformidad con lo previsto en la LOPD-GDD. Imprenta Provincial de la Diputación de Alicante. Servicio de Transparencia, BOP e Imprenta

TRANSFERENCIAS Y SUBVENCIONES RECIBIDAS

EJERCICIO 2025

CARACTERÍSTICAS	IMPORTE RECIBIDO		IMPORTE REINTEGRABLE	IMPORTE NO REINTEGRABLE	CANTIDAD IMPUTADA A RESULTADOS	
	EJERCICIO 2025	EJERCICIOS ANTERIORES			EJERCICIO 2025	EJERCICIOS ANTERIORES
120250002087 - APORTAC. MUNICIPAL A LA REDACC. PROYEC. ALBATERA:	16.384,80	0,00	0,00	16.384,80	16.384,80	0,00
120250002104 - 19.MIH.012. APORTACIÓN A OBLIGACIONES	777,69	0,00	0,00	777,69	777,69	0,00
120250002105 - 21.MIH.011. APORTACIÓN A OBLIGACIONES	790,70	0,00	0,00	790,70	790,70	0,00
120250002106 - 22.MIH.007. APORTACIÓN A OBLIGACIONES	8.513,02	0,00	0,00	8.513,02	8.513,02	0,00
120250002107 - 22.MIH.013. APORTACIÓN A OBLIGACIONES	124,36	0,00	0,00	124,36	124,36	0,00
120250002108 - 22.MIH.018. APORTACIÓN A OBLIGACIONES	1.857,52	0,00	0,00	1.857,52	1.857,52	0,00
120250002109 - 22.MIH.029. APORTACIÓN A OBLIGACIONES	22.340,23	0,00	0,00	22.340,23	22.340,23	0,00
120250002110 - 22.MIH.043. APORTACIÓN A OBLIGACIONES	12.116,94	0,00	0,00	12.116,94	12.116,94	0,00

Documento adaptado electrónicamente para ser publicado de conformidad con lo previsto en la LOPD-GDD. Imprenta Provincial de la Diputación de Alicante. Servicio de Transparencia, BOP e Imprenta

TRANSFERENCIAS Y SUBVENCIONES RECIBIDAS

EJERCICIO 2025

CARACTERÍSTICAS	IMPORTE RECIBIDO		IMPORTE REINTEGRABLE	IMPORTE NO REINTEGRABLE	CANTIDAD IMPUTADA A RESULTADOS	
	EJERCICIO 2025	EJERCICIOS ANTERIORES			EJERCICIO 2025	EJERCICIOS ANTERIORES
120250002111 - 22.MIH.044. APORTACIÓN A OBLIGACIONES	20.584,77	0,00	0,00	20.584,77	20.584,77	0,00
120250002112 - 22.MIH.050. APORTACIÓN A OBLIGACIONES	882,61	0,00	0,00	882,61	882,61	0,00
120250002113 - 22.MIH.051. APORTACIÓN A OBLIGACIONES	12.984,09	0,00	0,00	12.984,09	12.984,09	0,00
120250002114 - 22.MIH.051. APORTACIÓN A OBLIGACIONES	5.786,88	0,00	0,00	5.786,88	5.786,88	0,00
120250002115 - 22.MIH.058. APORTACIÓN A OBLIGACIONES	1.564,72	0,00	0,00	1.564,72	1.564,72	0,00
120250002116 - 22.MIH.063. APORTACIÓN A OBLIGACIONES	1.301,01	0,00	0,00	1.301,01	1.301,01	0,00
120250002117 - 22.MIH.063. APORTACIÓN A OBLIGACIONES	80.102,08	0,00	0,00	80.102,08	80.102,08	0,00
120250002118 - 22.MER.001. APORTACIÓN A OBLIGACIONES	244,07	0,00	0,00	244,07	244,07	0,00

Documento adaptado electrónicamente para ser publicado de conformidad con lo previsto en la LOPD-GDD. Imprenta Provincial de la Diputación de Alicante. Servicio de Transparencia, BOP e Imprenta

TRANSFERENCIAS Y SUBVENCIONES RECIBIDAS

EJERCICIO 2025

CARACTERÍSTICAS	IMPORTE RECIBIDO		IMPORTE REINTEGRABLE	IMPORTE NO REINTEGRABLE	CANTIDAD IMPUTADA A RESULTADOS	
	EJERCICIO 2025	EJERCICIOS ANTERIORES			EJERCICIO 2025	EJERCICIOS ANTERIORES
120250002119 - 22.MER.002. APORTACIÓN A OBLIGACIONES	1.351,34	0,00	0,00	1.351,34	1.351,34	0,00
120250002120 - 22.MER.003. APORTACIÓN A OBLIGACIONES	591,38	0,00	0,00	591,38	591,38	0,00
120250002121 - 22.MER.004. APORTACIÓN A OBLIGACIONES	4.446,89	0,00	0,00	4.446,89	4.446,89	0,00
120250002122 - 22.MER.006. APORTACIÓN A OBLIGACIONES	3.780,78	0,00	0,00	3.780,78	3.780,78	0,00
120250002123 - 22.MER.006. APORTACIÓN A OBLIGACIONES	5.595,50	0,00	0,00	5.595,50	5.595,50	0,00
120250002124 - 22.MER.007. APORTACIÓN A OBLIGACIONES	546,67	0,00	0,00	546,67	546,67	0,00
120250002125 - 22.MER.008. APORTACIÓN A OBLIGACIONES	3.774,17	0,00	0,00	3.774,17	3.774,17	0,00
120250002126 - 22.MER.008. APORTACIÓN A OBLIGACIONES	4.332,83	0,00	0,00	4.332,83	4.332,83	0,00

Documento adaptado electrónicamente para ser publicado de conformidad con lo previsto en la LOPD-GDD. Imprenta Provincial de la Diputación de Alicante. Servicio de Transparencia, BOP e Imprenta

TRANSFERENCIAS Y SUBVENCIONES RECIBIDAS

EJERCICIO 2025

CARACTERÍSTICAS	IMPORTE RECIBIDO		IMPORTE REINTEGRABLE	IMPORTE NO REINTEGRABLE	CANTIDAD IMPUTADA A RESULTADOS	
	EJERCICIO 2025	EJERCICIOS ANTERIORES			EJERCICIO 2025	EJERCICIOS ANTERIORES
120250002127 - 22.MER.009. APORTACIÓN A OBLIGACIONES	188,97	0,00	0,00	188,97	188,97	0,00
120250002128 - 22.MER.010. APORTACIÓN A OBLIGACIONES	3.033,46	0,00	0,00	3.033,46	3.033,46	0,00
120250002129 - 22.MER.011. APORTACIÓN A OBLIGACIONES	3.818,81	0,00	0,00	3.818,81	3.818,81	0,00
120250002130 - 22.MER.011. APORTACIÓN A OBLIGACIONES	1.679,97	0,00	0,00	1.679,97	1.679,97	0,00
120250002131 - 22.MER.012. APORTACIÓN A OBLIGACIONES	365,11	0,00	0,00	365,11	365,11	0,00
120250002185 - PARTICIPACIÓN DE LAS PROVINCIAS EN	18.324.734,39	0,00	0,00	18.324.734,39	18.324.734,39	0,00
120250002212 - Parte justificada de la subvención concedida por medio de	204.999,15	0,00	0,00	204.999,15	204.999,15	0,00
120250002317 - COMPENSACIÓN COOPERATIVAS	7.450,50	0,00	0,00	7.450,50	7.450,50	0,00

Documento adaptado electrónicamente para ser publicado de conformidad con lo previsto en la LOPD-GDD. Imprenta Provincial de la Diputación de Alicante. Servicio de Transparencia, BOP e Imprenta

TRANSFERENCIAS Y SUBVENCIONES RECIBIDAS

EJERCICIO 2025

CARACTERÍSTICAS	IMPORTE RECIBIDO		IMPORTE REINTEGRABLE	IMPORTE NO REINTEGRABLE	CANTIDAD IMPUTADA A RESULTADOS	
	EJERCICIO 2025	EJERCICIOS ANTERIORES			EJERCICIO 2025	EJERCICIOS ANTERIORES
120250002319 - Subvención de la Generalitat Valenciana para financiar el 1er Ciclo	20.700,00	0,00	0,00	20.700,00	20.700,00	0,00
120250002384 - APORTACIÓN MUNICIPAL A LA REDACCIÓN DEL	208,12	0,00	0,00	208,12	208,12	0,00
120250002385 - APORTACIÓN MUNICIPAL A LA REDACCIÓN DEL	27,89	0,00	0,00	27,89	27,89	0,00
120250002531 - PARTICIPACIÓN DE LAS DIPUTACIONES	47.680,88	0,00	0,00	47.680,88	47.680,88	0,00
120250002532 - PARTICIPACIÓN DE LAS DIPUTACIONES	2.375,07	0,00	0,00	2.375,07	2.375,07	0,00
120250002533 - PARTICIPACIÓN DE LAS DIPUTACIONES	42.964,41	0,00	0,00	42.964,41	42.964,41	0,00
120250002534 - PARTICIPACIÓN DE LAS DIPUTACIONES	1.781,42	0,00	0,00	1.781,42	1.781,42	0,00
120250002535 - PARTICIPACIÓN DE LAS DIPUTACIONES	54.837,68	0,00	0,00	54.837,68	54.837,68	0,00

Documento adaptado electrónicamente para ser publicado de conformidad con lo previsto en la LOPD-GDD. Imprenta Provincial de la Diputación de Alicante. Servicio de Transparencia, BOP e Imprenta

TRANSFERENCIAS Y SUBVENCIONES RECIBIDAS

EJERCICIO 2025

CARACTERÍSTICAS	IMPORTE RECIBIDO		IMPORTE REINTEGRABLE	IMPORTE NO REINTEGRABLE	CANTIDAD IMPUTADA A RESULTADOS	
	EJERCICIO 2025	EJERCICIOS ANTERIORES			EJERCICIO 2025	EJERCICIOS ANTERIORES
120250002536 - PARTICIPACIÓN DE LAS DIPUTACIONES	2.330,85	0,00	0,00	2.330,85	2.330,85	0,00
120250002553 - PARTICIPACIÓN DE LAS PROVINCIAS EN	18.324.734,39	0,00	0,00	18.324.734,39	18.324.734,39	0,00
120250002593 - APORTACIÓN SGAE A LA XXXIII MUESTRA DE	10.000,00	0,00	0,00	10.000,00	10.000,00	0,00
120250002673 - Aportación municipal a la ejecución de las obras de transformación	8.409,50	0,00	0,00	8.409,50	8.409,50	0,00
120250002683 - Subvención de la Generalitat Valenciana para financiar el 1er Ciclo	20.700,00	0,00	0,00	20.700,00	20.700,00	0,00
120250002715 - SUBV. PARA LA CONTRAT. O ASIGNAC. DE PERSONAL	24.237,32	0,00	0,00	24.237,32	24.237,32	0,00
120250003064 - SUBVENCION GVA COVID19 - RESOLUCION	26.049,38	0,00	0,00	26.049,38	26.049,38	0,00
120250003100 - ENTREGA A CUENTA POR PARTICIPACIÓN DE LAS	18.324.734,39	0,00	0,00	18.324.734,39	18.324.734,39	0,00

Documento adaptado electrónicamente para ser publicado de conformidad con lo previsto en la LOPD-GDD. Imprenta Provincial de la Diputación de Alicante. Servicio de Transparencia, BOP e Imprenta

TRANSFERENCIAS Y SUBVENCIONES RECIBIDAS

EJERCICIO 2025

CARACTERÍSTICAS	IMPORTE RECIBIDO		IMPORTE REINTEGRABLE	IMPORTE NO REINTEGRABLE	CANTIDAD IMPUTADA A RESULTADOS	
	EJERCICIO 2025	EJERCICIOS ANTERIORES			EJERCICIO 2025	EJERCICIOS ANTERIORES
120250003110 - PARTICIPACIÓN DE LAS DIPUTACIONES	17.898,58	0,00	0,00	17.898,58	17.898,58	0,00
120250003111 - PARTICIPACIÓN DE LAS DIPUTACIONES	2.209,21	0,00	0,00	2.209,21	2.209,21	0,00
120250003161 - PARTICIPACIÓN DE LAS PROVINCIAS EN	18.940.610,07	0,00	0,00	18.940.610,07	18.940.610,07	0,00
120250003207 - COMPENSACIÓN COOPERATIVAS	754,76	0,00	0,00	754,76	754,76	0,00
120250003563 - PARTICIPACIÓN DE LAS PROVINCIAS EN	18.324.734,39	0,00	0,00	18.324.734,39	18.324.734,39	0,00
120250003616 - 23.NBS.001. PROYECTO EUROPEO NBS4LOCAL:	25.670,39	0,00	0,00	25.670,39	25.670,39	0,00
120250003668 - PARTICIPACIÓN DE LAS DIPUTACIONES	11.366,39	0,00	0,00	11.366,39	11.366,39	0,00
120250003669 - PARTICIPACIÓN DE LAS DIPUTACIONES	1.834,17	0,00	0,00	1.834,17	1.834,17	0,00

Documento adaptado electrónicamente para ser publicado de conformidad con lo previsto en la LOPD-GDD. Imprenta Provincial de la Diputación de Alicante. Servicio de Transparencia, BOP e Imprenta

TRANSFERENCIAS Y SUBVENCIONES RECIBIDAS

EJERCICIO 2025

CARACTERÍSTICAS	IMPORTE RECIBIDO		IMPORTE REINTEGRABLE	IMPORTE NO REINTEGRABLE	CANTIDAD IMPUTADA A RESULTADOS	
	EJERCICIO 2025	EJERCICIOS ANTERIORES			EJERCICIO 2025	EJERCICIOS ANTERIORES
120250003892 - DI compensación liquidación definitiva PTE 2023	564.659,80	0,00	0,00	564.659,80	564.659,80	0,00
120250003894 - DI compensación liquidación definitiva PTE 2023	113,43	0,00	0,00	113,43	113,43	0,00
120250003896 - DI compensación liquidación definitiva PTE 2023	729,39	0,00	0,00	729,39	729,39	0,00
120250003898 - DI compensación liquidación definitiva PTE 2023	729,39	0,00	0,00	729,39	729,39	0,00
120250003900 - DI compensación liquidación definitiva PTE 2023	729,39	0,00	0,00	729,39	729,39	0,00
120250003902 - DI compensación liquidación definitiva PTE 2023	6.116,14	0,00	0,00	6.116,14	6.116,14	0,00
120250003904 - DI compensación liquidación definitiva PTE 2023	27.897,38	0,00	0,00	27.897,38	27.897,38	0,00
120250003906 - DI compensación liquidación definitiva PTE 2023	139.301,06	0,00	0,00	139.301,06	139.301,06	0,00

Documento adaptado electrónicamente para ser publicado de conformidad con lo previsto en la LOPD-GDD. Imprenta Provincial de la Diputación de Alicante. Servicio de Transparencia, BOP e Imprenta

TRANSFERENCIAS Y SUBVENCIONES RECIBIDAS

EJERCICIO 2025

CARACTERÍSTICAS	IMPORTE RECIBIDO		IMPORTE REINTEGRABLE	IMPORTE NO REINTEGRABLE	CANTIDAD IMPUTADA A RESULTADOS	
	EJERCICIO 2025	EJERCICIOS ANTERIORES			EJERCICIO 2025	EJERCICIOS ANTERIORES
120250003908 - DI compensación liquidación definitiva PTE 2023	306.372,79	0,00	0,00	306.372,79	306.372,79	0,00
120250004026 - ENTREGA A CUENTA POR PARTICIPACIÓN EN	28.664.649,80	0,00	0,00	28.664.649,80	28.664.649,80	0,00
120250004040 - Aportación municipal a la ejecución de las obras de renovación del	98.330,57	0,00	0,00	98.330,57	98.330,57	0,00
120250004058 - PARTICIPACIÓN DE LAS DIPUTACIONES	4.637,46	0,00	0,00	4.637,46	4.637,46	0,00
120250004059 - PARTICIPACIÓN DE LAS DIPUTACIONES	714,37	0,00	0,00	714,37	714,37	0,00
120250004060 - PARTICIPACIÓN DE LAS DIPUTACIONES	31.364,87	0,00	0,00	31.364,87	31.364,87	0,00
120250004061 - PARTICIPACIÓN DE LAS DIPUTACIONES	1.984,77	0,00	0,00	1.984,77	1.984,77	0,00
120250004154 - 25.CLI.001. PROYECTO EUPEO CLIMAAX: MARCO DE	62.016,00	0,00	0,00	62.016,00	62.016,00	0,00

Documento adaptado electrónicamente para ser publicado de conformidad con lo previsto en la LOPD-GDD. Imprenta Provincial de la Diputación de Alicante. Servicio de Transparencia, BOP e Imprenta

TRANSFERENCIAS Y SUBVENCIONES RECIBIDAS

EJERCICIO 2025

CARACTERÍSTICAS	IMPORTE RECIBIDO		IMPORTE REINTEGRABLE	IMPORTE NO REINTEGRABLE	CANTIDAD IMPUTADA A RESULTADOS	
	EJERCICIO 2025	EJERCICIOS ANTERIORES			EJERCICIO 2025	EJERCICIOS ANTERIORES
120250004238 - PARTICIPACIÓN DE LAS DIPUTACIONES	47.250,46	0,00	0,00	47.250,46	47.250,46	0,00
120250004239 - PARTICIPACIÓN DE LAS DIPUTACIONES	2.990,75	0,00	0,00	2.990,75	2.990,75	0,00
120250004290 - 22.MIH.005. APORTACIÓN A OBLIGACIONES	6.733,14	0,00	0,00	6.733,14	6.733,14	0,00
120250004291 - 22.MIH.060. APORTACIÓN A OBLIGACIONES	13.199,89	0,00	0,00	13.199,89	13.199,89	0,00
120250004292 - 22.MIH.060. APORTACIÓN A OBLIGACIONES	7.923,56	0,00	0,00	7.923,56	7.923,56	0,00
120250004293 - 22.MIH.063. APORTACIÓN A OBLIGACIONES	19.935,95	0,00	0,00	19.935,95	19.935,95	0,00
120250004294 - 22.MIH.029. APORTACIÓN A OBLIGACIONES	3.244,21	0,00	0,00	3.244,21	3.244,21	0,00
120250004295 - 22.MIH.007. APORTACIÓN A OBLIGACIONES	714,19	0,00	0,00	714,19	714,19	0,00

Documento adaptado electrónicamente para ser publicado de conformidad con lo previsto en la LOPD-GDD. Imprenta Provincial de la Diputación de Alicante. Servicio de Transparencia, BOP e Imprenta

TRANSFERENCIAS Y SUBVENCIONES RECIBIDAS

EJERCICIO 2025

CARACTERÍSTICAS	IMPORTE RECIBIDO		IMPORTE REINTEGRABLE	IMPORTE NO REINTEGRABLE	CANTIDAD IMPUTADA A RESULTADOS	
	EJERCICIO 2025	EJERCICIOS ANTERIORES			EJERCICIO 2025	EJERCICIOS ANTERIORES
120250004296 - 22.MIH.043. APORTACIÓN A OBLIGACIONES	986,56	0,00	0,00	986,56	986,56	0,00
120250004297 - 22.MIH.051. APORTACIÓN A OBLIGACIONES	1.408,08	0,00	0,00	1.408,08	1.408,08	0,00
120250004298 - 22.MER.005. APORTACIÓN A OBLIGACIONES	3.816,90	0,00	0,00	3.816,90	3.816,90	0,00
120250004299 - 22.MER.005. APORTACIÓN A OBLIGACIONES	5.629,92	0,00	0,00	5.629,92	5.629,92	0,00
120250004300 - 22.MER.009. APORTACIÓN A OBLIGACIONES	3.651,03	0,00	0,00	3.651,03	3.651,03	0,00
120250004301 - 22.MER.009. APORTACIÓN A OBLIGACIONES	3.045,42	0,00	0,00	3.045,42	3.045,42	0,00
120250004302 - 22.MER.011. APORTACIÓN A OBLIGACIONES	1.326,02	0,00	0,00	1.326,02	1.326,02	0,00
120250004303 - 22.MER.008. APORTACIÓN A OBLIGACIONES	281,26	0,00	0,00	281,26	281,26	0,00

Documento adaptado electrónicamente para ser publicado de conformidad con lo previsto en la LOPD-GDD. Imprenta Provincial de la Diputación de Alicante. Servicio de Transparencia, BOP e Imprenta

TRANSFERENCIAS Y SUBVENCIONES RECIBIDAS

EJERCICIO 2025

CARACTERÍSTICAS	IMPORTE RECIBIDO		IMPORTE REINTEGRABLE	IMPORTE NO REINTEGRABLE	CANTIDAD IMPUTADA A RESULTADOS	
	EJERCICIO 2025	EJERCICIOS ANTERIORES			EJERCICIO 2025	EJERCICIOS ANTERIORES
120250004304 - 22.MER.012. APORTACIÓN A OBLIGACIONES	522,32	0,00	0,00	522,32	522,32	0,00
120250004305 - 22.MER.002. APORTACIÓN A OBLIGACIONES	150,04	0,00	0,00	150,04	150,04	0,00
120250004306 - 22.MER.010. APORTACIÓN A OBLIGACIONES	781,70	0,00	0,00	781,70	781,70	0,00
120250004307 - 22.MER.006. APORTACIÓN A OBLIGACIONES	209,45	0,00	0,00	209,45	209,45	0,00
120250004308 - 22.MER.007. APORTACIÓN A OBLIGACIONES	426,21	0,00	0,00	426,21	426,21	0,00
120250004457 - PARTICIPACIÓN DE LAS PROVINCIAS EN	28.664.649,80	0,00	0,00	28.664.649,80	28.664.649,80	0,00
120250004461 - Subvención de la Generalitat Valenciana(Conselleria de	196.919,00	0,00	0,00	196.919,00	196.919,00	0,00
120250004463 - AYUDA ADICIONAL DEL FSE (AYUDAS AP-POEJ)	7.131,60	0,00	0,00	7.131,60	7.131,60	0,00

Documento adaptado electrónicamente para ser publicado de conformidad con lo previsto en la LOPD-GDD. Imprenta Provincial de la Diputación de Alicante. Servicio de Transparencia, BOP e Imprenta

TRANSFERENCIAS Y SUBVENCIONES RECIBIDAS

EJERCICIO 2025

CARACTERÍSTICAS	IMPORTE RECIBIDO		IMPORTE REINTEGRABLE	IMPORTE NO REINTEGRABLE	CANTIDAD IMPUTADA A RESULTADOS	
	EJERCICIO 2025	EJERCICIOS ANTERIORES			EJERCICIO 2025	EJERCICIOS ANTERIORES
120250004478 - AYUDA ADICIONAL DEL FSE (AYUDAS AP-POEFE)	33.788,91	0,00	0,00	33.788,91	33.788,91	0,00
120250004479 - AYUDA ADICIONAL DEL FSE (AYUDAS AP-POEFE)	20.124,98	0,00	0,00	20.124,98	20.124,98	0,00
120250004581 - APORTACIÓN MUNICIPAL A LA OBRA XALÓ: CASA	14.214,09	0,00	0,00	14.214,09	14.214,09	0,00
120250004582 - APORTACIÓN MUNICIPAL A LA OBRA BENILLOBA:	916,87	0,00	0,00	916,87	916,87	0,00
120250004583 - APORTACIÓN MUNICIPAL A LA OBRA L'ALQUERÍA	1.028,45	0,00	0,00	1.028,45	1.028,45	0,00
120250004584 - APORTACIÓN MUNICIPAL A LA OBRA PARCENT:	6.554,53	0,00	0,00	6.554,53	6.554,53	0,00
120250004585 - APORTACIÓN MUNICIPAL A LA OBRA LOS	137.976,82	0,00	0,00	137.976,82	137.976,82	0,00
120250004586 - APORTACIÓN MUNICIPAL A LA OBRA ALCOSSER:	2.740,52	0,00	0,00	2.740,52	2.740,52	0,00

Documento adaptado electrónicamente para ser publicado de conformidad con lo previsto en la LOPD-GDD. Imprenta Provincial de la Diputación de Alicante. Servicio de Transparencia, BOP e Imprenta

TRANSFERENCIAS Y SUBVENCIONES RECIBIDAS

EJERCICIO 2025

CARACTERÍSTICAS	IMPORTE RECIBIDO		IMPORTE REINTEGRABLE	IMPORTE NO REINTEGRABLE	CANTIDAD IMPUTADA A RESULTADOS	
	EJERCICIO 2025	EJERCICIOS ANTERIORES			EJERCICIO 2025	EJERCICIOS ANTERIORES
120250004587 - APORTACIÓN MUNICIPAL A LA OBRA ALCOLEJA:	2.878,74	0,00	0,00	2.878,74	2.878,74	0,00
120250004588 - APORTACIÓN MUNICIPAL A LA OBRA BENIARDÁ:	2.187,03	0,00	0,00	2.187,03	2.187,03	0,00
120250004589 - APORTACIÓN MUNICIPAL A LA OBRA BENIJÓFAR:	106.048,11	0,00	0,00	106.048,11	106.048,11	0,00
120250004590 - APORTACIÓN MUNICIPAL A LA OBRA FAGECA:	60,02	0,00	0,00	60,02	60,02	0,00
120250004591 - APORTACIÓN MUNICIPAL A LA OBRA POLOP:	8.260,73	0,00	0,00	8.260,73	8.260,73	0,00
120250004592 - APORTACIÓN MUNICIPAL A LA OBRA AGOST:	2.437,37	0,00	0,00	2.437,37	2.437,37	0,00
120250004593 - APORTACIÓN MUNICIPAL A LA OBRA AGOST:	2.199,79	0,00	0,00	2.199,79	2.199,79	0,00
120250004594 - APORTACIÓN MUNICIPAL A LA OBRA AGOST:	40.258,80	0,00	0,00	40.258,80	40.258,80	0,00

Documento adaptado electrónicamente para ser publicado de conformidad con lo previsto en la LOPD-GDD. Imprenta Provincial de la Diputación de Alicante. Servicio de Transparencia, BOP e Imprenta

TRANSFERENCIAS Y SUBVENCIONES RECIBIDAS

EJERCICIO 2025

CARACTERÍSTICAS	IMPORTE RECIBIDO		IMPORTE REINTEGRABLE	IMPORTE NO REINTEGRABLE	CANTIDAD IMPUTADA A RESULTADOS	
	EJERCICIO 2025	EJERCICIOS ANTERIORES			EJERCICIO 2025	EJERCICIOS ANTERIORES
120250004595 - APORTACIÓN MUNICIPAL A LA OBRA AGRES:	2.566,61	0,00	0,00	2.566,61	2.566,61	0,00
120250004596 - APORTACIÓN MUNICIPAL A LA OBRA AGRES:	981,13	0,00	0,00	981,13	981,13	0,00
120250004597 - APORTACIÓN MUNICIPAL A LA OBRA ALCALALÍ:	1.176,69	0,00	0,00	1.176,69	1.176,69	0,00
120250004598 - APORTACIÓN MUNICIPAL A LA OBRA ALCALALÍ:	42,55	0,00	0,00	42,55	42,55	0,00
120250004599 - APORTACIÓN MUNICIPAL A LA OBRA ALGUEÑA:	337,43	0,00	0,00	337,43	337,43	0,00
120250004600 - APORTACIÓN MUNICIPAL A LA OBRA BALONES:	247,88	0,00	0,00	247,88	247,88	0,00
120250004601 - APORTACIÓN MUNICIPAL A LA OBRA BENASAU:	4.439,18	0,00	0,00	4.439,18	4.439,18	0,00
120250004602 - APORTACIÓN MUNICIPAL A LA OBRA BENASAU:	406,18	0,00	0,00	406,18	406,18	0,00

Documento adaptado electrónicamente para ser publicado de conformidad con lo previsto en la LOPD-GDD. Imprenta Provincial de la Diputación de Alicante. Servicio de Transparencia, BOP e Imprenta

TRANSFERENCIAS Y SUBVENCIONES RECIBIDAS

EJERCICIO 2025

CARACTERÍSTICAS	IMPORTE RECIBIDO		IMPORTE REINTEGRABLE	IMPORTE NO REINTEGRABLE	CANTIDAD IMPUTADA A RESULTADOS	
	EJERCICIO 2025	EJERCICIOS ANTERIORES			EJERCICIO 2025	EJERCICIOS ANTERIORES
120250004603 - APORTACIÓN MUNICIPAL A LA OBRA BENIARRÉS:	11.285,98	0,00	0,00	11.285,98	11.285,98	0,00
120250004604 - APORTACIÓN MUNICIPAL A LA OBRA BENIGEMBLA:	11.029,63	0,00	0,00	11.029,63	11.029,63	0,00
120250004605 - APORTACIÓN MUNICIPAL A LA OBRA BENILLOBA:	386,65	0,00	0,00	386,65	386,65	0,00
120250004606 - APORTACIÓN MUNICIPAL A LA OBRA BENILLOBA:	21,95	0,00	0,00	21,95	21,95	0,00
120250004607 - APORTACIÓN MUNICIPAL A LA OBRA BENIMELI:	891,73	0,00	0,00	891,73	891,73	0,00
120250004608 - APORTACIÓN MUNICIPAL A LA OBRA BENIMELI:	648,52	0,00	0,00	648,52	648,52	0,00
120250004609 - APORTACIÓN MUNICIPAL A LA OBRA BENIMELI:	32,75	0,00	0,00	32,75	32,75	0,00
120250004610 - APORTACIÓN MUNICIPAL A LA OBRA BENISSA:	155.513,54	0,00	0,00	155.513,54	155.513,54	0,00

Documento adaptado electrónicamente para ser publicado de conformidad con lo previsto en la LOPD-GDD. Imprenta Provincial de la Diputación de Alicante. Servicio de Transparencia, BOP e Imprenta

TRANSFERENCIAS Y SUBVENCIONES RECIBIDAS

EJERCICIO 2025

CARACTERÍSTICAS	IMPORTE RECIBIDO		IMPORTE REINTEGRABLE	IMPORTE NO REINTEGRABLE	CANTIDAD IMPUTADA A RESULTADOS	
	EJERCICIO 2025	EJERCICIOS ANTERIORES			EJERCICIO 2025	EJERCICIOS ANTERIORES
120250004611 - APORTACIÓN MUNICIPAL A LA OBRA COCENTAINA:	838,02	0,00	0,00	838,02	838,02	0,00
120250004612 - APORTACIÓN MUNICIPAL A LA OBRA COCENTAINA:	29.607,88	0,00	0,00	29.607,88	29.607,88	0,00
120250004613 - APORTACIÓN MUNICIPAL A LA OBRA CONFRIDES:	358,02	0,00	0,00	358,02	358,02	0,00
120250004614 - APORTACIÓN MUNICIPAL A LA OBRA CONFRIDES:	4.720,79	0,00	0,00	4.720,79	4.720,79	0,00
120250004615 - APORTACIÓN MUNICIPAL A LA OBRA DAYA NUEVA:	13.407,59	0,00	0,00	13.407,59	13.407,59	0,00
120250004616 - APORTACIÓN MUNICIPAL A LA OBRA EL RÁFOL	2.323,25	0,00	0,00	2.323,25	2.323,25	0,00
120250004617 - APORTACIÓN MUNICIPAL A LA OBRA FAGECA:	2.242,40	0,00	0,00	2.242,40	2.242,40	0,00
120250004618 - APORTACIÓN MUNICIPAL A LA OBRA FAGECA:	831,38	0,00	0,00	831,38	831,38	0,00

Documento adaptado electrónicamente para ser publicado de conformidad con lo previsto en la LOPD-GDD. Imprenta Provincial de la Diputación de Alicante. Servicio de Transparencia, BOP e Imprenta

TRANSFERENCIAS Y SUBVENCIONES RECIBIDAS

EJERCICIO 2025

CARACTERÍSTICAS	IMPORTE RECIBIDO		IMPORTE REINTEGRABLE	IMPORTE NO REINTEGRABLE	CANTIDAD IMPUTADA A RESULTADOS	
	EJERCICIO 2025	EJERCICIOS ANTERIORES			EJERCICIO 2025	EJERCICIOS ANTERIORES
120250004619 - APORTACIÓN MUNICIPAL A LA OBRA GATA DE	20.226,78	0,00	0,00	20.226,78	20.226,78	0,00
120250004620 - APORTACIÓN MUNICIPAL A LA OBRA GATA DE	75.571,97	0,00	0,00	75.571,97	75.571,97	0,00
120250004621 - APORTACIÓN MUNICIPAL A LA OBRA GATA DE	10.083,11	0,00	0,00	10.083,11	10.083,11	0,00
120250004622 - APORTACIÓN MUNICIPAL A LA OBRA GATA DE	1.196,75	0,00	0,00	1.196,75	1.196,75	0,00
120250004623 - APORTACIÓN MUNICIPAL A LA OBRA GUARDAMAR	20.473,66	0,00	0,00	20.473,66	20.473,66	0,00
120250004624 - APORTACIÓN MUNICIPAL A LA OBRA HONDÓN DE	1.779,23	0,00	0,00	1.779,23	1.779,23	0,00
120250004625 - APORTACIÓN MUNICIPAL A LA OBRA JACARILLA:	20.996,41	0,00	0,00	20.996,41	20.996,41	0,00
120250004626 - APORTACIÓN MUNICIPAL A LA OBRA JACARILLA:	43.904,21	0,00	0,00	43.904,21	43.904,21	0,00

Documento adaptado electrónicamente para ser publicado de conformidad con lo previsto en la LOPD-GDD. Imprenta Provincial de la Diputación de Alicante. Servicio de Transparencia, BOP e Imprenta

TRANSFERENCIAS Y SUBVENCIONES RECIBIDAS

EJERCICIO 2025

CARACTERÍSTICAS	IMPORTE RECIBIDO		IMPORTE REINTEGRABLE	IMPORTE NO REINTEGRABLE	CANTIDAD IMPUTADA A RESULTADOS	
	EJERCICIO 2025	EJERCICIOS ANTERIORES			EJERCICIO 2025	EJERCICIOS ANTERIORES
120250004627 - APORTACIÓN MUNICIPAL A LA OBRA JACARILLA:	7.637,66	0,00	0,00	7.637,66	7.637,66	0,00
120250004628 - APORTACIÓN MUNICIPAL A LA OBRA LA XARA	8.767,33	0,00	0,00	8.767,33	8.767,33	0,00
120250004629 - APORTACIÓN MUNICIPAL A LA OBRA LA XARA	9.885,54	0,00	0,00	9.885,54	9.885,54	0,00
120250004630 - APORTACIÓN MUNICIPAL A LA OBRA L'ALQUERÍA	3.998,80	0,00	0,00	3.998,80	3.998,80	0,00
120250004631 - APORTACIÓN MUNICIPAL A LA OBRA L'ATZÚBIA:	3.752,55	0,00	0,00	3.752,55	3.752,55	0,00
120250004632 - APORTACIÓN MUNICIPAL A LA OBRA L'ATZÚBIA:	2.451,08	0,00	0,00	2.451,08	2.451,08	0,00
120250004633 - APORTACIÓN MUNICIPAL A LA OBRA L'ATZÚBIA:	2.418,70	0,00	0,00	2.418,70	2.418,70	0,00
120250004634 - APORTACIÓN MUNICIPAL A LA OBRA L'ATZÚBIA:	1.693,08	0,00	0,00	1.693,08	1.693,08	0,00

Documento adaptado electrónicamente para ser publicado de conformidad con lo previsto en la LOPD-GDD. Imprenta Provincial de la Diputación de Alicante. Servicio de Transparencia, BOP e Imprenta

TRANSFERENCIAS Y SUBVENCIONES RECIBIDAS

EJERCICIO 2025

CARACTERÍSTICAS	IMPORTE RECIBIDO		IMPORTE REINTEGRABLE	IMPORTE NO REINTEGRABLE	CANTIDAD IMPUTADA A RESULTADOS	
	EJERCICIO 2025	EJERCICIOS ANTERIORES			EJERCICIO 2025	EJERCICIOS ANTERIORES
120250004635 - APORTACIÓN MUNICIPAL A LA OBRA LORCHA:	3.859,02	0,00	0,00	3.859,02	3.859,02	0,00
120250004636 - APORTACIÓN MUNICIPAL A LA OBRA MONÓVAR:	25.469,97	0,00	0,00	25.469,97	25.469,97	0,00
120250004637 - APORTACIÓN MUNICIPAL A LA OBRA MURO DE	4.633,20	0,00	0,00	4.633,20	4.633,20	0,00
120250004638 - APORTACIÓN MUNICIPAL A LA OBRA MURO DE	19.918,60	0,00	0,00	19.918,60	19.918,60	0,00
120250004639 - APORTACIÓN MUNICIPAL A LA OBRA MURO DE	5.951,76	0,00	0,00	5.951,76	5.951,76	0,00
120250004640 - APORTACIÓN MUNICIPAL A LA OBRA ONDARA:	66.313,71	0,00	0,00	66.313,71	66.313,71	0,00
120250004641 - APORTACIÓN MUNICIPAL A LA OBRA PENÀGUILA:	235,42	0,00	0,00	235,42	235,42	0,00
120250004642 - APORTACIÓN MUNICIPAL A LA OBRA PINOSO:	7.124,63	0,00	0,00	7.124,63	7.124,63	0,00

Documento adaptado electrónicamente para ser publicado de conformidad con lo previsto en la LOPD-GDD. Imprenta Provincial de la Diputación de Alicante. Servicio de Transparencia, BOP e Imprenta

TRANSFERENCIAS Y SUBVENCIONES RECIBIDAS

EJERCICIO 2025

CARACTERÍSTICAS	IMPORTE RECIBIDO		IMPORTE REINTEGRABLE	IMPORTE NO REINTEGRABLE	CANTIDAD IMPUTADA A RESULTADOS	
	EJERCICIO 2025	EJERCICIOS ANTERIORES			EJERCICIO 2025	EJERCICIOS ANTERIORES
120250004643 - APORTACIÓN MUNICIPAL A LA OBRA PINOSO:	87.994,89	0,00	0,00	87.994,89	87.994,89	0,00
120250004644 - APORTACIÓN MUNICIPAL A LA OBRA PLANES:	5.683,71	0,00	0,00	5.683,71	5.683,71	0,00
120250004645 - APORTACIÓN MUNICIPAL A LA OBRA PLANES:	2.980,58	0,00	0,00	2.980,58	2.980,58	0,00
120250004646 - APORTACIÓN MUNICIPAL A LA OBRA RELLEU:	2.389,31	0,00	0,00	2.389,31	2.389,31	0,00
120250004647 - APORTACIÓN MUNICIPAL A LA OBRA ROJALES:	27.174,97	0,00	0,00	27.174,97	27.174,97	0,00
120250004648 - APORTACIÓN MUNICIPAL A LA OBRA ROJALES:	72.485,10	0,00	0,00	72.485,10	72.485,10	0,00
120250004649 - APORTACIÓN MUNICIPAL A LA OBRA SALINAS:	215,35	0,00	0,00	215,35	215,35	0,00
120250004650 - APORTACIÓN MUNICIPAL A LA OBRA SALINAS:	4.659,43	0,00	0,00	4.659,43	4.659,43	0,00

Documento adaptado electrónicamente para ser publicado de conformidad con lo previsto en la LOPD-GDD. Imprenta Provincial de la Diputación de Alicante. Servicio de Transparencia, BOP e Imprenta

TRANSFERENCIAS Y SUBVENCIONES RECIBIDAS

EJERCICIO 2025

CARACTERÍSTICAS	IMPORTE RECIBIDO		IMPORTE REINTEGRABLE	IMPORTE NO REINTEGRABLE	CANTIDAD IMPUTADA A RESULTADOS	
	EJERCICIO 2025	EJERCICIOS ANTERIORES			EJERCICIO 2025	EJERCICIOS ANTERIORES
120250004651 - APORTACIÓN MUNICIPAL A LA OBRA SAN MIGUEL	28.760,52	0,00	0,00	28.760,52	28.760,52	0,00
120250004652 - APORTACIÓN MUNICIPAL A LA OBRA SANET Y	566,42	0,00	0,00	566,42	566,42	0,00
120250004653 - APORTACIÓN MUNICIPAL A LA OBRA TÁRBENA:	557,64	0,00	0,00	557,64	557,64	0,00
120250004654 - APORTACIÓN MUNICIPAL A LA OBRA TEULADA:	12.708,63	0,00	0,00	12.708,63	12.708,63	0,00
120250004655 - APORTACIÓN MUNICIPAL A LA OBRA TIBI:	2.551,26	0,00	0,00	2.551,26	2.551,26	0,00
120250004656 - APORTACIÓN MUNICIPAL A LA OBRA VALL DE	2.975,49	0,00	0,00	2.975,49	2.975,49	0,00
120250004657 - APORTACIÓN MUNICIPAL A LA OBRA VALL DE	6.186,24	0,00	0,00	6.186,24	6.186,24	0,00
120250004658 - APORTACIÓN MUNICIPAL A LA OBRA VALL DE	11.636,65	0,00	0,00	11.636,65	11.636,65	0,00

Documento adaptado electrónicamente para ser publicado de conformidad con lo previsto en la LOPD-GDD. Imprenta Provincial de la Diputación de Alicante. Servicio de Transparencia, BOP e Imprenta

TRANSFERENCIAS Y SUBVENCIONES RECIBIDAS

EJERCICIO 2025

CARACTERÍSTICAS	IMPORTE RECIBIDO		IMPORTE REINTEGRABLE	IMPORTE NO REINTEGRABLE	CANTIDAD IMPUTADA A RESULTADOS	
	EJERCICIO 2025	EJERCICIOS ANTERIORES			EJERCICIO 2025	EJERCICIOS ANTERIORES
120250004659 - APORTACIÓN MUNICIPAL A LA OBRA VALL DE	867,46	0,00	0,00	867,46	867,46	0,00
120250004660 - APORTACIÓN MUNICIPAL A LA OBRA VALL DE	1.424,00	0,00	0,00	1.424,00	1.424,00	0,00
120250004661 - APORTACIÓN MUNICIPAL A LA OBRA VALL DE	813,71	0,00	0,00	813,71	813,71	0,00
120250004662 - APORTACIÓN MUNICIPAL A LA REDACCIÓN DEL	488,66	0,00	0,00	488,66	488,66	0,00
120250004663 - APORTACIÓN MUNICIPAL A LA REDACCIÓN DEL	68,41	0,00	0,00	68,41	68,41	0,00
120250004664 - APORTACIÓN MUNICIPAL A LA REDACCIÓN DEL	85,36	0,00	0,00	85,36	85,36	0,00
120250004665 - APORTACIÓN MUNICIPAL A LA REDACCIÓN DEL	79,75	0,00	0,00	79,75	79,75	0,00
120250004666 - APORTACIÓN MUNICIPAL A LA OBRA TORMOS:	749,08	0,00	0,00	749,08	749,08	0,00

Documento adaptado electrónicamente para ser publicado de conformidad con lo previsto en la LOPD-GDD. Imprenta Provincial de la Diputación de Alicante. Servicio de Transparencia, BOP e Imprenta

TRANSFERENCIAS Y SUBVENCIONES RECIBIDAS

EJERCICIO 2025

CARACTERÍSTICAS	IMPORTE RECIBIDO		IMPORTE REINTEGRABLE	IMPORTE NO REINTEGRABLE	CANTIDAD IMPUTADA A RESULTADOS	
	EJERCICIO 2025	EJERCICIOS ANTERIORES			EJERCICIO 2025	EJERCICIOS ANTERIORES
120250004683 - Subvención de la Generalitat Valenciana para financiar el 1er Ciclo	15.058,90	0,00	0,00	15.058,90	15.058,90	0,00
120250004793 - PARTICIPACIÓN DE LAS DIPUTACIONES	50.377,49	0,00	0,00	50.377,49	50.377,49	0,00
120250004794 - PARTICIPACIÓN DE LAS DIPUTACIONES	2.883,10	0,00	0,00	2.883,10	2.883,10	0,00
120250004859 - Subvención de la Generalitat Valenciana para financiar el 1er Ciclo	15.058,90	0,00	0,00	15.058,90	15.058,90	0,00
120250004860 - Subvención de la Generalitat Valenciana para financiar el 1er Ciclo	15.058,90	0,00	0,00	15.058,90	15.058,90	0,00
120250004885 - PARTICIPACIÓN DE LAS PROVINCIAS EN	28.664.649,80	0,00	0,00	28.664.649,80	28.664.649,80	0,00
120250004887 - APORTACIÓN DEL AYUNTAMIENTO DE	8.000,00	0,00	0,00	8.000,00	8.000,00	0,00
120250005128 - PROYECTO "SMART COSTA BLANCA 2.0"	592.236,97	0,00	0,00	592.236,97	592.236,97	0,00

Documento adaptado electrónicamente para ser publicado de conformidad con lo previsto en la LOPD-GDD. Imprenta Provincial de la Diputación de Alicante. Servicio de Transparencia, BOP e Imprenta

TRANSFERENCIAS Y SUBVENCIONES RECIBIDAS

EJERCICIO 2025

CARACTERÍSTICAS	IMPORTE RECIBIDO		IMPORTE REINTEGRABLE	IMPORTE NO REINTEGRABLE	CANTIDAD IMPUTADA A RESULTADOS	
	EJERCICIO 2025	EJERCICIOS ANTERIORES			EJERCICIO 2025	EJERCICIOS ANTERIORES
120250005129 - SMART COSTA BLANCA 2.0	584.316,03	0,00	0,00	584.316,03	584.316,03	0,00
120250005233 - APORTACIÓN INAEM A LA XXXIII MUESTRA DE	200.000,00	0,00	0,00	200.000,00	200.000,00	0,00
120250005289 - PARTICIPACION DE LAS PROVINCIAS EN LOS	28.664.649,80	0,00	0,00	28.664.649,80	28.664.649,80	0,00
120250005296 - Subvención del IVAP al Plan Agrupado de Formación para el	270.000,00	0,00	0,00	270.000,00	270.000,00	0,00
120250005352 - AUTOLIQUIDACIÓN A PETICIÓN DEL AYTO. DE	17.137,43	0,00	0,00	17.137,43	17.137,43	0,00
120250005356 - Subvención de la Generalitat Valenciana para financiar el 1er Ciclo	15.058,90	0,00	0,00	15.058,90	15.058,90	0,00
120250005365 - Imputación a proyecto correcto una vez creado el ejercicio 2025	750.000,00	0,00	0,00	750.000,00	750.000,00	0,00
120250005479 - REGULARIZACIÓN DE LA IMPUTACIÓN DE	110.379,18	0,00	0,00	110.379,18	110.379,18	0,00

Documento adaptado electrónicamente para ser publicado de conformidad con lo previsto en la LOPD-GDD. Imprenta Provincial de la Diputación de Alicante. Servicio de Transparencia, BOP e Imprenta

TRANSFERENCIAS Y SUBVENCIONES RECIBIDAS

EJERCICIO 2025

CARACTERÍSTICAS	IMPORTE RECIBIDO		IMPORTE REINTEGRABLE	IMPORTE NO REINTEGRABLE	CANTIDAD IMPUTADA A RESULTADOS	
	EJERCICIO 2025	EJERCICIOS ANTERIORES			EJERCICIO 2025	EJERCICIOS ANTERIORES
120250005484 - REGULARIZACIÓN . IMPUTACIÓN INGRESOS	22.000,00	0,00	0,00	22.000,00	22.000,00	0,00
120250005359 - Imputación a proyecto correcto una vez creado el ejercicio 2025	-750.000,00	0,00	0,00	-750.000,00	-750.000,00	0,00
120250005476 - REGULARIZACIÓN DE LA IMPUTACIÓN DE	-110.379,18	0,00	0,00	-110.379,18	-110.379,18	0,00
120250005481 - REGULARIZACIÓN . IMPUTACIÓN INGRESOS	-22.000,00	0,00	0,00	-22.000,00	-22.000,00	0,00
TOTAL	288.679.364,62	21.432.450,36	0,00	312.868.503,73	289.406.981,67	2.348.283,98

Documento adaptado electrónicamente para ser publicado de conformidad con lo previsto en la LOPD-GDD. Imprenta Provincial de la Diputación de Alicante. Servicio de Transparencia, BOP e Imprenta

TRANSFERENCIAS Y SUBVENCIONES CONCEDIDAS

CARACTERÍSTICAS	NIF DEL PERCEPTOR	DENOMINACIÓN DEL PERCEPTOR	IMPORTE	FINALIDAD	REINTEGROS
1ª aportación de Diputación al Consorcio Plan Zonal 6-A1 (XV), Año 2025.	***0054**	CONSORCIO EJECUCION PLAN ZONAL RESIDUOS 6 AREA GESTION A1	79.374,74	Varios	0,00
Abono subv PACDAPSI 2025 - 45.-Más Dona, de junio a agosto 2025	***0244**	CLUB DE PILOTA VALENCIANA VAL I RATLLA DE CASTELL DE CASTELLS	800,00	Varios	0,00
Beca Comunicación Audiovisual JUNIO 2025.	***2348**	ORTEGA SAEZ, FRANCISCO	800,00	Varios	0,00
BECA PARA LA EL MUSEO ARQUEOLÓGICO. MODALIDAD MUSEOGRAFÍA Y MUSEOLOGÍA.	***2617**	HERNANDEZ BAÑON, SARA	800,00	Varios	0,00
Concesión Subvención ayto. Calp para la redacción y presentación de proyectos europeos, anualidad 2025	***0470**	AYUNTAMIENTO DE CALP	4.000,00	Varios	0,00
Obligación Documentos técnicos anualidad 2025 Ayto. Quatretondeta	***0600**	AYUNTAMIENTO DE QUATRETONDETA	3.999,98	Varios	0,00
Subv. nominativa a la Fed. Pilota Valenciana: Actuaciones de impulso de la pilota valenciana en provincia de Alicante.	***3743**	FEDERACION DE PELOTA VALENCIANA	4.000,00	Varios	0,00
Subv. nominativa a la Fed. Pilota Valenciana: Actuaciones de impulso de la pilota valenciana en provincia de Alicante.	***3743**	FEDERACION DE PELOTA VALENCIANA	6.000,00	Varios	0,00
Subv. nominativa a la Fed. Pilota Valenciana: Actuaciones de impulso de la pilota valenciana en provincia de Alicante.	***3743**	FEDERACION DE PELOTA VALENCIANA	10.000,00	Varios	0,00
Subv. nominativa a la Fed. Pilota Valenciana: Actuaciones de impulso de la pilota valenciana en provincia de Alicante.	***3743**	FEDERACION DE PELOTA VALENCIANA	9.000,00	Varios	0,00

Documento adaptado electrónicamente para ser publicado de conformidad con lo previsto en la LOPD-GDD. Imprenta Provincial de la Diputación de Alicante. Servicio de Transparencia, BOP e Imprenta

TRANSFERENCIAS Y SUBVENCIONES CONCEDIDAS

CARACTERÍSTICAS	NIF DEL PERCEPTOR	DENOMINACIÓN DEL PERCEPTOR	IMPORTE	FINALIDAD	REINTEGROS
Subv. nominativa a la Fed. Pilota Valenciana: Actuaciones de impulso de la pilota valenciana en provincia de Alicante.	***3743**	FEDERACION DE PELOTA VALENCIANA	51.000,00	Varios	0,00
Subv. nominativa a la Fed. Pilota Valenciana: Actuaciones de impulso de la pilota valenciana en provincia de Alicante.	***3743**	FEDERACION DE PELOTA VALENCIANA	15.000,00	Varios	0,00
"#SOMIGUALS. Prevención de la Violencia de Género en Niñ@s y Adolescentes.	***0920**	AYUNTAMIENTO DE MURO DE ALCOY	2.949,00	Varios	0,00
"0 BULLYING" EN EL IES SANTIAGO GRISOLÍA	***8947**	A.M.P.A. I.E.S. SANTIAGO GRISOLIA	2.588,73	Varios	0,00
"Caja de Excusas".Programa de sensibilización sobre prejuicios y discriminación desde la Realidad	***0001**	MANCOMUNIDAD PARA LA PRESTACION DE SERVICIOS "BAJO SEGURA".	4.000,00	Varios	0,00
"CAMPAMENTO BENASAU NATURAVIDA: CONECTANDO SALUD, ALIMENTACIÓN Y MEDIO AMBIENTE"	***0220**	AYUNTAMIENTO DE BENASAU	2.613,18	Varios	0,00
"CAMPEANDO". CAMPAMENTO EN PERÍODO VACACIONAL DE PASCUA	***0890**	AYUNTAMIENTO DE MONOVAR	2.200,03	Varios	0,00
"Conexión con la vida: más allá de las pantallas"	***0860**	AYUNTAMIENTO DE MILLENA	1.231,57	Varios	0,00
"Conviértete en referente"	***1040**	AYUNTAMIENTO DE PETRER	981,29	Varios	0,00
"Empoderamiento Musical: Fortaleciendo la sociedad a través del Voluntariado".	***2038**	SOCIETAT MUSICAL LA PAU	1.106,19	Varios	0,00

Documento adaptado electrónicamente para ser publicado de conformidad con lo previsto en la LOPD-GDD. Imprenta Provincial de la Diputación de Alicante. Servicio de Transparencia, BOP e Imprenta

TRANSFERENCIAS Y SUBVENCIONES CONCEDIDAS

CARACTERÍSTICAS	NIF DEL PERCEPTOR	DENOMINACIÓN DEL PERCEPTOR	IMPORTE	FINALIDAD	REINTEGROS
"IV Encuentro Intercultural Hondón de los Frailes"	***0780**	AYUNTAMIENTO DE HONDON DE LOS FRAILES	3.400,00	Varios	0,00
"No descuides" Programa de prevención del consumo recreativo de sustancias adictivas en espacios de ocio y fiesta del	***0150**	AYUNTAMIENTO DE ALMORADI	842,25	Varios	0,00
"Queremos Salir"	***5670**	CONDENADOS AL BORDILLO DE LA COMUNIDAD VALENCIANA	2.186,87	Varios	0,00
"SOMOS ACOGIDA ALCOI"	***4727**	FUNDACION LA SALLE ACOGE	1.219,94	Varios	0,00
"Tú Cuentas" NV Voluntariado	***1893**	ASOCIACION DE JUGADORES REHABILITADOS NUEVA VIDA	1.276,82	Varios	0,00
#INcludes. Programas de aprendizaje de castellano para la integración social	***0440**	AYUNTAMIENTO DE BIGASTRO	2.914,75	Varios	0,00
#notecalles. Programa de concienciación frente a las agresiones sexistas en escolares.	***0150**	AYUNTAMIENTO DE ALMORADI	2.313,62	Varios	0,00
..Aportación económica de esta Excma. Diputación a la FUNDACIÓN MUSEO DEL CALZADO DE ELDA,ANUALIDAD	***7532**	FUNDACION CULTURAL PRIVADA DE SERVICIO MUSEO DEL CALZADO	18.030,00	Varios	0,00
.Aportación económica de esta Excma. Diputación al CONSORCIO PARA LA RECUPERACIÓN ECONÓMICA Y DE LA	***0630**	CONSORCIO RECUPERACION ECONOMICA Y DE LA ACTIVIDAD MARINA ALTA - CREAMA	120.000,00	Varios	0,00
.Concesión subvención ayto. Gaianes para la redacción y presentación de proyectos europeos, anualidad 2025	***0720**	AYUNTAMIENTO DE GAIANES	4.000,00	Varios	0,00

Documento adaptado electrónicamente para ser publicado de conformidad con lo previsto en la LOPD-GDD. Imprenta Provincial de la Diputación de Alicante. Servicio de Transparencia, BOP e Imprenta

TRANSFERENCIAS Y SUBVENCIONES CONCEDIDAS

CARACTERÍSTICAS	NIF DEL PERCEPTOR	DENOMINACIÓN DEL PERCEPTOR	IMPORTE	FINALIDAD	REINTEGROS
.Subvención a la Unió de Llauradors i Ramaders del País Valencià para el fomento de la producción agrícola de la	***1438**	UNIO DE LLAURADORS I RAMADERS PAIS VALENCIA	14.997,66	Varios	0,00
.Subvención Asociación Jóvenes Empresarios de la Provincia de Alicante (JOVEMPA) para programa de formación	***5443**	FEDERACIÓN DE ASOCIACIONES DE JOVENES EMPRESARIOS DE LA PROV. DE ALICANTE	18.000,00	Varios	0,00
.Subvención Asociación Valenciana de Empresarios del Calzado (AVECAL): Proyecto de fomento de la cooperación	***5277**	ASOCIACION VALENCIANA DE EMPRESARIOS DEL CALZADO	22.000,00	Varios	0,00
08. IMPRESORAS MULTIFUNCIÓN, SILLAS, CAJONERAS Y ORDENADORES.	***0075**	MANCOMUNIDAD DE LA VID Y EL MARMOL	2.941,79	Varios	0,00
08. IMPRESORAS MULTIFUNCIÓN, SILLAS, CAJONERAS Y ORDENADORES.	***0075**	MANCOMUNIDAD DE LA VID Y EL MARMOL	4.698,15	Varios	0,00
09. SERVIDOR NAS, ENCUADERNADORA Y PLASTIFICADORA.	***0004**	MANCOMUNITAT EL XARPOLAR	1.839,40	Varios	0,00
1- HABILIDADES DE LA VIDA DIARIA - TALLER DE ALFABETIZACIÓN DIGITAL Y DE LAS TIC	***5583**	ASOCIACIÓN ADIPSI	2.217,29	Varios	0,00
1 L1. Subida Internacional de Onil 2025, del 26 al 29 de septiembre de 2025	***3259**	AUTOMOVIL CLUB DE ALICANTE	27.222,78	Varios	0,00
1 L2. Vuelta Costa Blanca, del 7 al 9 de marzo de 2025	***6493**	CLUB CICLISTA PERE JOAN CARAGOL ALTEA	2.876,54	Varios	0,00
1 OCIO Y TIEMPO LIBRE: VIAJE AL ECOMUSEO	***4158**	ASOC DE FAMILIARES DE ENFERMOS DE ALZHEIMER Y OTRAS DEMENCIAS MIGUEL HERNANDEZ (ASENA)	540,00	Varios	0,00

Documento adaptado electrónicamente para ser publicado de conformidad con lo previsto en la LOPD-GDD. Imprenta Provincial de la Diputación de Alicante. Servicio de Transparencia, BOP e Imprenta

TRANSFERENCIAS Y SUBVENCIONES CONCEDIDAS

CARACTERÍSTICAS	NIF DEL PERCEPTOR	DENOMINACIÓN DEL PERCEPTOR	IMPORTE	FINALIDAD	REINTEGROS
1 Proyecto socioeducativo: menores y derechos de la infancia, para menores en situación de protección y/o riesgo social	***0020**	AYUNTAMIENTO DE AGOST	3.364,04	Varios	0,00
1. Abono ayuda PADE 2024.	***9114**	ADAMCZAK MINEVA, ELIANA	197,60	Varios	0,00
1. ACTIVIDAD DE CONVIVENCIA	***4280**	ASOC DE LA TERCERA EDAD DE AIGUES	1.576,89	Varios	0,00
1.- Adquisición de un vehículo	***0013**	MANCOMUNIDAD DEL ALTO VINALOPO	26.333,29	Varios	0,00
1. Adquisición material deportivo PAMED 2025. 1 Teclado acceso a pistas	***0030**	AYUNTAMIENTO DE AGRES	616,79	Varios	0,00
1.- APOYO PSICOSOCIAL A LA RED FAMILIAR EN FASE DE DUELO	***3639**	SOLC - ASSOCIACIO D'AJUDA EN EL TRACTAMENT DEL CANCER L'ALCOIA-EL COMTAT	6.696,67	Varios	0,00
1.- Armarios, mesa y sillas	***0020**	AYUNTAMIENTO DE AGOST	3.349,28	Varios	0,00
1.- Impresoras multifunción, destructora de documentos y sillas	***0013**	MANCOMUNIDAD DEL ALTO VINALOPO	1.728,08	Varios	0,00
1. Liga primera Nacional de Baloncesto Femenino PACE 2025	***1638**	CLUB NOUBROT BASQUET ALCOI	2.680,40	Varios	0,00
1. Liga Primera Nacional de baloncesto Masculino PACE 2025	***1638**	CLUB NOUBROT BASQUET ALCOI	2.680,40	Varios	0,00

Documento adaptado electrónicamente para ser publicado de conformidad con lo previsto en la LOPD-GDD. Imprenta Provincial de la Diputación de Alicante. Servicio de Transparencia, BOP e Imprenta

TRANSFERENCIAS Y SUBVENCIONES CONCEDIDAS

CARACTERÍSTICAS	NIF DEL PERCEPTOR	DENOMINACIÓN DEL PERCEPTOR	IMPORTE	FINALIDAD	REINTEGROS
1. Ordenador	***6522**	ASOCIACION DE FAMILIARES DE PERSONAS CON ALZHEIMER Y OTRAS DEMENCIAS DE NOVELDA	745,34	Varios	0,00
1. PADETCI 2024. LINEA 1	***9396**	ABAD SANJUAN, NESTOR	600,00	Varios	0,00
1. PADETCI 2024. LINEA 2	***9396**	ABAD SANJUAN, NESTOR	7.368,00	Varios	0,00
1. PAPIMA 2024. LÍNEA 1	***6247**	CANTOS LLORCA, OLIVER	1.142,31	Varios	0,00
1.- Programa de acompañamiento para menores en situación de vulnerabilidad social	***0013**	MANCOMUNIDAD DEL ALTO VINALOPO	8.270,00	Varios	0,00
10- ESCUELA DE SALUD RENAL - SENSIBILIZACIÓN SOBRE LA ENFERMEDAD RENAL CRÓNICA	***1249**	ASOC. ALICANTINA PARA LA LUCHA CONTRA ENFERMEDADES DEL RIÑON	2.250,00	Varios	0,00
10 Impresora multifunción	***0260**	AYUNTAMIENTO DE BENIARBEIG	575,36	Varios	0,00
10 L1. Programa de Senderismo Caminando con la Diputación, del 27 de abril al 5 de octubre 2025	***2932**	FEDER. D' ESPORTS DE MUNTANYA I ESCALADA CMTAT. VALENCIANA	12.000,00	Varios	0,00
10 L2. IX Open Internacional de Ajedrez Semana Santa Costa Blanca 2025, del 16 al 21 de abril de 2025	***5853**	CLUB DE AJEDREZ DAMA NEGRA	4.948,47	Varios	0,00
10- Partida de Pilota Valenciana Fiestas Patronales, agosto 2025	***1310**	AYUNTAMIENTO DE TORMOS	2.000,00	Varios	0,00

Documento adaptado electrónicamente para ser publicado de conformidad con lo previsto en la LOPD-GDD. Imprenta Provincial de la Diputación de Alicante. Servicio de Transparencia, BOP e Imprenta

TRANSFERENCIAS Y SUBVENCIONES CONCEDIDAS

CARACTERÍSTICAS	NIF DEL PERCEPTOR	DENOMINACIÓN DEL PERCEPTOR	IMPORTE	FINALIDAD	REINTEGROS
10 Taller de verano para personas mayores	***0160**	AYUNTAMIENTO DE ALMUDAINA	3.500,00	Varios	0,00
10. Abono subvención PADE 2024 (resolución en documento 920250003531)	***4542**	AGULLO PELEGRIN, PAULA MARIA	889,00	Varios	0,00
10. Abono subvención PAMED 2025.	***0170**	AYUNTAMIENTO DE L'ALQUERIA D'ASNAR	1.507,35	Varios	0,00
10. Equipo de laser	***6408**	ANEMONA GRUPO DE AUTOAYUDA PARA MUJERES CON CANCER DE MAMA	1.250,00	Varios	0,00
10. GIMNASIA DE MANTENIMIENTO	***1031**	ASOC. JUBILADOS Y PENSIONISTAS DE L'ALQUERIA D'ASNAR	1.621,58	Varios	0,00
10. Liga División de Honor Plata Balonmano Masculino. PACE 2025	***7807**	CLUB BALONMANO EON ALICANTE	8.045,90	Varios	0,00
10. PADETCI 2024. LINEA 1	***7527**	ARBONA SESE, UXUE	150,00	Varios	0,00
10. PADETCI 2024. LINEA 2	***4460**	ARANZUEQUE CAMPELLO, JORGE	1.480,00	Varios	0,00
10. PAPIMA 2024. LINEA 1	***1374**	LOPEZ ZARAGOZA, JOAN	763,36	Varios	0,00
10.- PROGRAMA DE INFORMACIÓN, ORIENTACIÓN Y ASESORAMIENTO DIRIGIDO A PERSONAS CON	***1249**	ASOC. ALICANTINA PARA LA LUCHA CONTRA ENFERMEDADES DEL RIÑON	6.611,67	Varios	0,00

Documento adaptado electrónicamente para ser publicado de conformidad con lo previsto en la LOPD-GDD. Imprenta Provincial de la Diputación de Alicante. Servicio de Transparencia, BOP e Imprenta

TRANSFERENCIAS Y SUBVENCIONES CONCEDIDAS

CARACTERÍSTICAS	NIF DEL PERCEPTOR	DENOMINACIÓN DEL PERCEPTOR	IMPORTE	FINALIDAD	REINTEGROS
10.- PROGRAMA DE OCIO Y TIEMPO LIBRE	***6522**	ASOCIACION DE FAMILIARES DE PERSONAS CON ALZHEIMER Y OTRAS DEMENCIAS DE NOVELDA	1.300,00	Varios	0,00
10.1-Clausura del Deporte, junio 2025	***0110**	AYUNTAMIENTO DE L'ALFAS DEL PI	1.763,49	Varios	0,00
100 anys d'Unió Musical D'Agres. Fem sonar la hìstoria: Vídeo. Mod 1-23	***1448**	UNION MUSICAL DE AGRES	3.896,20	Varios	0,00
100- TERAPIA ASISTIDA CON ANIMALES: EQUINOTERAPIA	***0724**	APANEE	640,00	Varios	0,00
100. Abono subvención PADE 2024 (Resolución en documento 920250003531)	***7847**	BOTELLA ARROYO, REBECA	889,00	Varios	0,00
100.- INCLUYENDO: SERVICIO PARA EL FOMENTO DE LA INCLUSIÓN SOCIAL DE FAMILIAS EN DIVERSIDAD	***7891**	ASOC DE DISMINUIDOS PSIQUICOS DE SANTA POLA	4.987,70	Varios	0,00
100. Mesa,buck y armarios	***1067**	ASOCIACION COMARCAL PARA LA REHABILITACIÓN DEL DISCAPACITADO ALPE	1.250,00	Varios	0,00
100.- OCIO Y TIEMPO LIBRE EN EL ENTORNO COMUNITARIO	***9979**	ASOCIACIÓN DE FAMILIARES Y PERSONAS CON ENFERMEDAD MENTAL GRAVE DE LA PROVINCIA DE ALICANTE "ASFEME"	1.300,00	Varios	0,00
100. PADETCI 2024. LINEA 1	***0519**	ONCINA JOVER, ADRIAN	150,00	Varios	0,00
100. PADETCI 2024. LINEA 2	***7385**	PEREZ IZQUIERDO, AITANA	888,00	Varios	0,00

Documento adaptado electrónicamente para ser publicado de conformidad con lo previsto en la LOPD-GDD. Imprenta Provincial de la Diputación de Alicante. Servicio de Transparencia, BOP e Imprenta

TRANSFERENCIAS Y SUBVENCIONES CONCEDIDAS

CARACTERÍSTICAS	NIF DEL PERCEPTOR	DENOMINACIÓN DEL PERCEPTOR	IMPORTE	FINALIDAD	REINTEGROS
100.1-Verano deportivo, julio y agosto 2025	***1030**	AYUNTAMIENTO DE PENAGUILA	7.308,40	Varios	0,00
100.2-Cursos de natación, julio y agosto 2025	***1030**	AYUNTAMIENTO DE PENAGUILA	3.061,30	Varios	0,00
100-PAC2025	***8716**	CLUB DEPORTIVO BIARENSE	767,13	Varios	0,00
101- GERONTOGIMNASIA Y ALZHEIMER	***4547**	ASOC. DE FAMILIARES DE PERSONAS CON ALZHEIMER Y OTRAS DEMENCIAS DE CASTALLA Y ONIL	1.547,41	Varios	0,00
101 PROGRAMA PARA LA PLENA INCLUSIÓN SOCIAL E IGUALDAD DE LAS PERSONAS CON DIVERSIDAD	***0724**	APANEE	8.000,00	Varios	0,00
101. Abono subvención PADE 2024 (Resolución en documento 920250003531)	***2914**	IVAN BOTELLA PEREZ	889,00	Varios	0,00
101. PADETCI 2024. LINEA 1	***7208**	PAYA CALPENA, ELENA	300,00	Varios	0,00
101. PADETCI 2024. LINEA 2	***7385**	PEREZ IZQUIERDO, MARCOS	888,00	Varios	0,00
101. Sillones	***8935**	ASOCIACION DE ALZHEIMER ALCOY	1.250,00	Varios	0,00
101-Campus Municipales Deportivos, julio 2025	***1420**	AYUNTAMIENTO DE PILAR DE LA HORADADA	5.006,95	Varios	0,00

Documento adaptado electrónicamente para ser publicado de conformidad con lo previsto en la LOPD-GDD. Imprenta Provincial de la Diputación de Alicante. Servicio de Transparencia, BOP e Imprenta

TRANSFERENCIAS Y SUBVENCIONES CONCEDIDAS

CARACTERÍSTICAS	NIF DEL PERCEPTOR	DENOMINACIÓN DEL PERCEPTOR	IMPORTE	FINALIDAD	REINTEGROS
101-PAC2025	***5317**	CLUB DE CAZA LA PERDIZ ROJA	479,46	Varios	0,00
102- SENSIBILIZACIÓN A LA COMUNIDAD SOBRE LA DIVERSIDAD FUNCIONAL	***7544**	ASOCIACION PADRES Y NIÑOS ESPECIALES DE ALICANTE APNEA	1.834,50	Varios	0,00
102. Abono subvención PADE 2024 (Resolución en documento 920250003531)	***9862**	BOTI BLANES, AFRICA	197,60	Varios	0,00
102. Desfibrilador	***4292**	ASOCIACION DE FAMILIARES DE PERSONAS CON ALZHEIMER DE ELCHE - AFAE	1.195,48	Varios	0,00
102.- OCIO Y CONVIVENCIA EN AEBHA	***1599**	ASOCIACION ESPINA BIFIDA E HIDROCEFALIA DE ALICANTE	803,00	Varios	0,00
102. PADETCI 2024. LINEA 1	***9175**	PAYA CALPENA, MIGUEL	200,00	Varios	0,00
102. PADETCI 2024. LINEA 2	***4895**	PÉREZ NAVARO, JAUME	592,00	Varios	0,00
102.- PROGRAMA DE DESARROLLO DE COMPETENCIAS PARA LA INSERCIÓN ESCOLAR, SOCIAL Y LABORAL DE LAS	***1067**	ASOCIACION COMARCAL PARA LA REHABILITACIÓN DEL DISCAPACITADO ALPE	2.638,00	Varios	0,00
102. FORMACIÓN EN IGUALDAD DE GÉNERO PARA PERSONAS CON DISCAPACIDAD, ENFERMEDADES	***7130**	ANOA ELX ASOCIACION DE FAMILIAS CON PERSONAS CON DISCAPACIDAD PSIQUICA, FISICA Y ENFERMEDADES	2.801,56	Varios	0,00
102-Escuelas Deportivas Municipales de Natación, Verano 2025, junio y julio 2025	***1050**	AYUNTAMIENTO DE PINOSO	3.571,59	Varios	0,00

Documento adaptado electrónicamente para ser publicado de conformidad con lo previsto en la LOPD-GDD. Imprenta Provincial de la Diputación de Alicante. Servicio de Transparencia, BOP e Imprenta

TRANSFERENCIAS Y SUBVENCIONES CONCEDIDAS

CARACTERÍSTICAS	NIF DEL PERCEPTOR	DENOMINACIÓN DEL PERCEPTOR	IMPORTE	FINALIDAD	REINTEGROS
102-PAC2025	***6569**	CLUB DE COLOMBICULTURA EL MATON DE LA PEDRERA	575,35	Varios	0,00
103- TALLER DE REPOSTERÍA - CLASES DE ESPAÑOL	***8745**	ASOCIACIÓN DE ACOGIDA AL NIÑO Y A LA MUJER AMAYA GÓMEZ	1.706,91	Varios	0,00
103. Abono subvención PADE 2024 (Resolución en documento 920250003531)	***0743**	BOTI BLANES, MARIA	197,60	Varios	0,00
103.- DINAMIZACIÓN DEL MOVIMIENTO ASOCIATIVO	***0726**	ASOC DE PERSONAS SORDAS DE ALCOI Y COMARCA	1.177,00	Varios	0,00
103. PADETCI 2024. LINEA 1	***2381**	PERALS PARRA, ALBERTO	600,00	Varios	0,00
103. PADETCI 2024. LINEA 2	***7341**	PEREZ SUAREZ, PABLO JOSE	888,00	Varios	0,00
103.- PROGRAMA DE ATENCIÓN INTEGRAL	***0269**	AMFA (ASOCIACION PARA LA INCLUSION DE LAS PERSONAS CON DISCAPACIDAD)	4.235,00	Varios	0,00
103.1-Verano deportivo en Planes, de julio a octubre 2025	***1060**	AYUNTAMIENTO DE PLANES	4.420,01	Varios	0,00
103.2-Clase de Gimnasia de Mantenimiento, de enero a octubre 2025	***1060**	AYUNTAMIENTO DE PLANES	7.470,57	Varios	0,00
103-PAC2025	***9647**	CLUB DE TRIATLON SAN JOAQUIN DE BIGASTRO	479,46	Varios	0,00

Documento adaptado electrónicamente para ser publicado de conformidad con lo previsto en la LOPD-GDD. Imprenta Provincial de la Diputación de Alicante. Servicio de Transparencia, BOP e Imprenta

TRANSFERENCIAS Y SUBVENCIONES CONCEDIDAS

CARACTERÍSTICAS	NIF DEL PERCEPTOR	DENOMINACIÓN DEL PERCEPTOR	IMPORTE	FINALIDAD	REINTEGROS
104- SENSIBILIZACIÓN Y PROMOCIÓN DE LA IGUALDAD PLENA DE PERSONAS CON DISCAPACIDAD	***7005**	FUNDACION DECIDE DE LA COMUNITAT VALENCIANA	1.547,41	Varios	0,00
104. Abono subvención PADE 2024 (Resolución en documento 920250003531)	***3581**	BOZA NICOLAS, ROCIO	197,60	Varios	0,00
104.- DESARROLLANDO ESPACIOS DE CONVIVENCIA E INTEGRACIÓN PARA LA DIVERSIDAD	***1067**	ASOCIACION COMARCAL PARA LA REHABILITACIÓN DEL DISCAPACITADO ALPE	580,00	Varios	0,00
104.- ORIENTACIÓN, ASESORAMIENTO E INTERVENCIÓN PSICOSOCIAL CON PERSONAS CON DIVERSIDAD	***0661**	ASOCIACION PARA LA ATENCION DEL DISCAPACITADO DE VILLENA Y C	8.000,00	Varios	0,00
104. PADETCI 2024. LINEA 1	***9263**	PEREZ CRESPO, MARCOS	200,00	Varios	0,00
104. PADETCI 2024. LINEA 2	***1414**	PICO FERNANDEZ, DANIELA	296,00	Varios	0,00
104. TEJIENDO PREVENCIÓN. MEDIACIÓN INTERCULTURAL E INTERVENCIÓN COMUNITARIA PARA	***4198**	SEDRA - FEDERACION PLANIFICACION FAMILIAR	4.434,52	Varios	0,00
104-Escuela Deportiva Municipal de Futbol Base, de octubre 2024 a mayo 2025	***1070**	AYUNTAMIENTO DE POLOP	3.498,70	Varios	0,00
104-PAC2025	***6556**	CENTRO EXCURSIONISTA DE CALLOSA DEL SEGURA	479,46	Varios	0,00
105- INFORMACIÓN Y SENSIBILIZACIÓN EN SALUD MENTAL	***1726**	ASOCIACION DE FAMILIARES DE/Y ENFERMOS MENTALES MARINA BAIXA	1.706,91	Varios	0,00

Documento adaptado electrónicamente para ser publicado de conformidad con lo previsto en la LOPD-GDD. Imprenta Provincial de la Diputación de Alicante. Servicio de Transparencia, BOP e Imprenta

TRANSFERENCIAS Y SUBVENCIONES CONCEDIDAS

CARACTERÍSTICAS	NIF DEL PERCEPTOR	DENOMINACIÓN DEL PERCEPTOR	IMPORTE	FINALIDAD	REINTEGROS
105. Abono subvención PADE 2024 (Resolución en documento 920250003531)	***8637**	BRACERAS MARTINEZ, DAVID	889,00	Varios	0,00
105. PADETCI 2024. LINEA 1	***5258**	PEREZ GALAN, ERIK	200,00	Varios	0,00
105. PADETCI 2024. LINEA 2	***6936**	PLANELLES GALVAÑ, SERGI	2.072,00	Varios	0,00
105.- SIL "SERVICIO DE INTERMEDIACIÓN LABORAL PARA PERSONAS CON DISCAPACIDAD"	***3542**	ASOC DE DISCAPACITADOS FISICOS DE VILLENA	6.696,67	Varios	0,00
105.- VIAJE A VALENCIA	***3325**	ASOCIACION COMARCAL DE AFECTADOS POR EL CANCER	500,00	Varios	0,00
105.1-Actividades multideporte verano 2025, julio y agosto 2025	***0600**	AYUNTAMIENTO DE QUATRETONDETA	8.451,85	Varios	0,00
105.2-Olimpiades Quatretondeta 2025, agosto 2025	***0600**	AYUNTAMIENTO DE QUATRETONDETA	3.363,80	Varios	0,00
105-PAC2025	***2442**	CLUB VOLEIBOL CALLOSA	958,91	Varios	0,00
106 PREVENCIÓN DE LA DEPRESIÓN Y EL ESTRÉS, MANTENER LA CALMA: HABILIDADES PARA HACER FRENTE	***6734**	ASOC. PARA LA INTEGRACION ENFERMOS MENTALES ALICANTE	5.886,67	Varios	0,00
106- PROGRAMA DE INTERVENCIÓN TERAPÉUTICA CON MENORES TUTELADOS Y JÓVENES EX	***3098**	ASOCIACION HOGARES NIÑOS PRIVADOS DE AMBIENTE FAMILIAR NUEVO FUTURO	1.419,81	Varios	0,00

Documento adaptado electrónicamente para ser publicado de conformidad con lo previsto en la LOPD-GDD. Imprenta Provincial de la Diputación de Alicante. Servicio de Transparencia, BOP e Imprenta

TRANSFERENCIAS Y SUBVENCIONES CONCEDIDAS

CARACTERÍSTICAS	NIF DEL PERCEPTOR	DENOMINACIÓN DEL PERCEPTOR	IMPORTE	FINALIDAD	REINTEGROS
106. Abono subvención PADE 2024 (Resolución en documento 920250003531)	***0894**	BRICIO IBAÑEZ, ELISA	197,60	Varios	0,00
106. PADETCI 2024. LINEA 1	***4895**	PÉREZ NAVARO, JAUME	300,00	Varios	0,00
106. PADETCI 2024. LINEA 2	***9829**	PORRAS FERREIRO, GAIZKA	148,00	Varios	0,00
106.- TIEMPO PARA NOSOTRAS	***9677**	AGORA ASOC VILERA DE CANCER DE MAMA Y GINECOLOGICO	660,00	Varios	0,00
106.1-Stop Bullying, abril 2025	***1090**	AYUNTAMIENTO DE RAFAL	1.296,67	Varios	0,00
106.2-El deporte está de Fiestas, septiembre 2025	***1090**	AYUNTAMIENTO DE RAFAL	1.450,70	Varios	0,00
106-PAC2025	***0695**	REAL CLUB NAUTICO DE CALPE	958,91	Varios	0,00
107- PROGRAMA DE REHABILITACIÓN PSICOSOCIAL, LABORAL Y OCUPACIONAL PARA PERSONAS CON	***1726**	ASOCIACION DE FAMILIARES DE/Y ENFERMOS MENTALES MARINA BAIXA	5.966,67	Varios	0,00
107. Abono subvención PADE 2024 (Resolución en documento 920250003531)	***9573**	BROTONS CANALS, CLAUDIA	197,60	Varios	0,00
107.- ACTUACIONES DE APOYO Y ORIENTACIÓN DIRIGIDAS A LOS FAMILIARES DE LAS PERSONAS	***8098**	A P A N A S	1.451,71	Varios	0,00

Documento adaptado electrónicamente para ser publicado de conformidad con lo previsto en la LOPD-GDD. Imprenta Provincial de la Diputación de Alicante. Servicio de Transparencia, BOP e Imprenta

TRANSFERENCIAS Y SUBVENCIONES CONCEDIDAS

CARACTERÍSTICAS	NIF DEL PERCEPTOR	DENOMINACIÓN DEL PERCEPTOR	IMPORTE	FINALIDAD	REINTEGROS
107. PADETCI 2024. LINEA 1	***0443**	PEREZ SERRANO, JESUS	150,00	Varios	0,00
107. PADETCI 2024. LINEA 2	***4017**	PURCAREA DAMIAN, MARIA ANGELES	1.480,00	Varios	0,00
107.- PROGRAMA DE CONVIVENCIA DACER ELX	***5476**	ASOC DAÑO CEREBRAL ADQUIRIDO DE ELCHE	1.100,00	Varios	0,00
107-Escuela Deportiva Municipal de Verano, junio y julio 2025	***1110**	AYUNTAMIENTO DE REDOVAN	3.498,70	Varios	0,00
107-PAC2025	***6028**	CLUB DEP FABRAQUER VOLEIBOL EL CAMPELLO	958,91	Varios	0,00
108- TERAPIAS FÍSICO-DEPORTIVAS CIELO DE COLORES	***6239**	ASOCIACION DE PERSONAS CON DIVERSIDAD COGNITIVA Y/O FISICA CIELO DE COLORES	1.260,32	Varios	0,00
108. Abono subvención PADE 2024 (Resolución en documento 920250003531)	***8111**	BRUNET GOMEZ, HANNA	197,60	Varios	0,00
108.- ÁGORA: OCIO Y TIEMPO LIBRE	***4776**	AGORA-FOIA DE CASTALLA	650,00	Varios	0,00
108.- INTERVENCIÓN PSICOSOCIAL Y DOMICILIARIA	***9979**	ASOCIACIÓN DE FAMILIARES Y PERSONAS CON ENFERMEDAD MENTAL GRAVE DE LA PROVINCIA DE ALICANTE "ASFEME"	7.980,89	Varios	0,00
108. PADETCI 2024. LINEA 1	***8136**	PERONA GONZALEZ, FRANCISCO	200,00	Varios	0,00

Documento adaptado electrónicamente para ser publicado de conformidad con lo previsto en la LOPD-GDD. Imprenta Provincial de la Diputación de Alicante. Servicio de Transparencia, BOP e Imprenta

TRANSFERENCIAS Y SUBVENCIONES CONCEDIDAS

CARACTERÍSTICAS	NIF DEL PERCEPTOR	DENOMINACIÓN DEL PERCEPTOR	IMPORTE	FINALIDAD	REINTEGROS
108. PADETCI 2024. LINEA 2	***2711**	QUILES BROTONS, JOSE	8.000,00	Varios	0,00
108.1-Actividades Acuáticas Verano, julio y agosto 2025	***1120**	AYUNTAMIENTO DE RELLEU	12.614,44	Varios	0,00
108.2-Actividades Deportivas 2025, de junio a agosto 2025	***1120**	AYUNTAMIENTO DE RELLEU	4.665,49	Varios	0,00
108-PAC2025	***5268**	CLUB CICLISTA CAMP DE MIRRA	479,46	Varios	0,00
109- TERAPIA CON ARTE	***1913**	SENSE BARRERES DE PETRER	1.547,41	Varios	0,00
109. Abono subvención PADE 2024 (Resolución en documento 920250003531)	***5301**	BUENDIA RUETE, ANTONIO	197,60	Varios	0,00
109.- CONVIVENCIA ASOCIACIÓN DIABÉTICOS DE ELCHE Y COMARCA	***4646**	ASOC DE DIABETICOS DE ELCHE Y COMARCA	295,00	Varios	0,00
109. PADETCI 2024. LINEA 1	***1414**	PICO FERNANDEZ, DANIELA	600,00	Varios	0,00
109. PADETCI 2024. LINEA 2	***8149**	RAMON IBARRA, LOLA	296,00	Varios	0,00
109.- PROGRAMA DE ATENCIÓN PSICOSOCIAL	***3703**	AMADEM. ORGANIZACION NO GUBERNAMENTAL POR LA SALUD MENTAL MARINA ALTA	5.886,67	Varios	0,00

Documento adaptado electrónicamente para ser publicado de conformidad con lo previsto en la LOPD-GDD. Imprenta Provincial de la Diputación de Alicante. Servicio de Transparencia, BOP e Imprenta

TRANSFERENCIAS Y SUBVENCIONES CONCEDIDAS

CARACTERÍSTICAS	NIF DEL PERCEPTOR	DENOMINACIÓN DEL PERCEPTOR	IMPORTE	FINALIDAD	REINTEGROS
109-Escuela Deportiva Municipal "Gimnasia de Mantenimiento", de septiembre 2024 a junio 2025	***1130**	AYUNTAMIENTO DE ROJALES	4.216,38	Varios	0,00
10-PAC2025	***9812**	CLUB CICLISTA GUSANO	767,13	Varios	0,00
11- CURSO DE CUIDADOS AL CUIDADOR	***4158**	ASOC DE FAMILIARES DE ENFERMOS DE ALZHEIMER Y OTRAS DEMENCIAS MIGUEL HERNANDEZ (ASENA)	1.738,80	Varios	0,00
11 L1. 77 Copa San Pedro de Alicante 2025, del 26 de mayo al 11 de julio 2025	***8921**	ASOCIACION DE LA PRENSA DEPORTIVA DE ALICANTE	15.001,00	Varios	0,00
11 L2. Challenge Alicante Interior 202, del 16 al 120258 de mayo de 2025	***6335**	CLUB CICLISTA DE CASTALLA	4.505,69	Varios	0,00
11. Abono subvención PADE 2024 (resolución en documento 920250003531)	***5791**	ALBA MEDINA, GUSTAVO DANIEL	889,00	Varios	0,00
11. Abono subvención PAMED 2025. 1 Elíptico H cristal; 1 banco de abdominales	***0200**	AYUNTAMIENTO DE BALONES	1.494,35	Varios	0,00
11.- Actívate y vive . Mentes activas: estimulación cognitiva para el bienestar	***0170**	AYUNTAMIENTO DE L'ALQUERIA D'ASNAR	3.593,09	Varios	0,00
11.- ATENCIÓN SOCIAL A PERSONAS AFECTADAS CON CÁNCER Y SUS FAMILIARES	***1975**	ASOCIACION ESPAÑOLA CONTRA EL CANCER	5.846,67	Varios	0,00
11.- CONVIVENCIAS ADELA CV	***0741**	ASOC. VALENCIANA DE ESCLEROSIS LATERAL AMIOTROFICA (ADELA)	620,00	Varios	0,00

Documento adaptado electrónicamente para ser publicado de conformidad con lo previsto en la LOPD-GDD. Imprenta Provincial de la Diputación de Alicante. Servicio de Transparencia, BOP e Imprenta

TRANSFERENCIAS Y SUBVENCIONES CONCEDIDAS

CARACTERÍSTICAS	NIF DEL PERCEPTOR	DENOMINACIÓN DEL PERCEPTOR	IMPORTE	FINALIDAD	REINTEGROS
11. CURSO NUTRICIÓN "ALIMENTACIÓN CONSCIENTE Y CALIDAD DE VIDA"	***7283**	ASOCIACION DE JUBILADOS Y PENSIONISTAS SAN FRANCESC UDP DE B	1.500,00	Varios	0,00
11.- Mesas, sillones, silla, buck y armario	***0280**	AYUNTAMIENTO DE BENIARRES	4.443,13	Varios	0,00
11. PADETCI 2024. LINEA 1	***0496**	ARENAS QUILEZ, JAIME	300,00	Varios	0,00
11. PADETCI 2024. LINEA 2	***8148**	ARCOS POVEDA, PAULA	7.664,00	Varios	0,00
11. PAPIMA 2024. LINEA 1	***8810**	SOUSA NAVARRETE, HUGO	763,36	Varios	0,00
11. Televisor y Ordenador	***3542**	ASOC DE DISCAPACITADOS FISICOS DE VILLENA	1.250,00	Varios	0,00
11.-Campamento de Verano de FUTSAL femenino y Alimentación para deportistas aficionadas, julio 2025	***9712**	CLUB VILLENA FUTBOL SALA	1.000,00	Varios	0,00
110- ESCUELA DE FAMILIAS	***0602**	ASOCIACION PRO-DISMINUIDOS PSIQUICOS ELDA Y COMARCA	1.898,30	Varios	0,00
110. Abono subvención PADE 2024 (Resolución en documento 920250003531)	***1884**	BUIGUES GARCIA, JOAN	197,60	Varios	0,00
110.- CONVIVENCIA ASOCIATIVA: EXCURSIÓN FAMILIAR	***8931**	UNION DIABETICOS ALICANTE (U.D.A.)	780,00	Varios	0,00

Documento adaptado electrónicamente para ser publicado de conformidad con lo previsto en la LOPD-GDD. Imprenta Provincial de la Diputación de Alicante. Servicio de Transparencia, BOP e Imprenta

TRANSFERENCIAS Y SUBVENCIONES CONCEDIDAS

CARACTERÍSTICAS	NIF DEL PERCEPTOR	DENOMINACIÓN DEL PERCEPTOR	IMPORTE	FINALIDAD	REINTEGROS
110. PADETCI 2024. LINEA 1	***1784**	PINEDA ORTIZ, PAULA	300,00	Varios	0,00
110. PADETCI 2024. LINEA 2	***5967**	ROCA DE TOGORES BENABENT, ASCENSION	2.072,00	Varios	0,00
110.- PROGRAMA DE RECUPERACIÓN BIOPSICOSOCIAL PARA PERSONAS CON ENFERMEDAD MENTAL DE LA	***5707**	ASOC DE FAMILIARES Y PERSONAS CON ENFERMEDAD MENTAL DE LA FOIA DE CASTALLA (AFEM)	4.781,67	Varios	0,00
110.1-V Torneig Futbol 3, julio 2025	***1150**	AYUNTAMIENTO DE SAGRA	1.170,16	Varios	0,00
110.2-Natació, julio 2025	***1150**	AYUNTAMIENTO DE SAGRA	751,30	Varios	0,00
110-PAC2025	***5281**	CLUB DEPORTIVO DE CAZA SAN ROQUE	479,46	Varios	0,00
111- JORNADA FIBROMIALGIA	***7733**	ASOCIACION ILICITANA DE FIBROMIALGIA	600,00	Varios	0,00
111. Abono subvención PADE 2024 (Resolución en documento 920250003531)	***9963**	BULAT KARMAZ, VLADISLAVA	889,00	Varios	0,00
111. PADETCI 2024. LINEA 1	***6936**	PLANELLES GALVAÑ, SERGI	300,00	Varios	0,00
111. PADETCI 2024. LINEA 2	***9646**	RODRIGUEZ SALVADOR, ADRIANA	1.924,00	Varios	0,00

Documento adaptado electrónicamente para ser publicado de conformidad con lo previsto en la LOPD-GDD. Imprenta Provincial de la Diputación de Alicante. Servicio de Transparencia, BOP e Imprenta

TRANSFERENCIAS Y SUBVENCIONES CONCEDIDAS

CARACTERÍSTICAS	NIF DEL PERCEPTOR	DENOMINACIÓN DEL PERCEPTOR	IMPORTE	FINALIDAD	REINTEGROS
111.- PROGRAMA DE ATENCIÓN COMUNITARIA PARA PERSONAS CON PROBLEMAS DE SALUD MENTAL Y	***2235**	ADIEM SENTIT FUNDACION DE LA COMUNITAT VALENCIANA	7.965,00	Varios	0,00
111.- TIEMPO PARA NUESTRA SALUD	***7656**	AFIBROVILA	1.300,00	Varios	0,00
111-24 Horas Deportivas 2025, junio 2025	***1160**	AYUNTAMIENTO DE SALINAS	2.747,37	Varios	0,00
111-PAC2025	***6335**	CLUB CICLISTA DE CASTALLA	1.150,70	Varios	0,00
112- TEATIENDE EVENTOS - CHARLAS DE DIFUSIÓN	***9933**	ALISAU	1.141,45	Varios	0,00
112. Abono subvención PADE 2024 (Resolución en documento 920250003531)	***2430**	BUTUC JANDIC, DAN	889,00	Varios	0,00
112. PADETCI 2024. LINEA 1	***0186**	POHMERER, PAZ	300,00	Varios	0,00
112. PADETCI 2024. LINEA 2	***9645**	RODRIGUEZ SALVADOR, MIREIA	888,00	Varios	0,00
112.- PROGRAMACIÓN DE OCIO Y TIEMPO LIBRE, PARA PERSONAS CON DIVERSIDAD FUNCIONAL	***3392**	ASOCIACIÓN RURAL-PROVINCIAL DE MUJERES Y MUJERES DISCAPACITADAS	775,00	Varios	0,00
112.- SIL SERVICIO INTERMEDIACIÓN LABORAL	***0663**	ASOC FAMILIARES Y PERSONAS CON ENFERMEDAD MENTAL DEL ALTO VINALOPO (AFEPVI) DE VILLENA	6.422,90	Varios	0,00

Documento adaptado electrónicamente para ser publicado de conformidad con lo previsto en la LOPD-GDD. Imprenta Provincial de la Diputación de Alicante. Servicio de Transparencia, BOP e Imprenta

TRANSFERENCIAS Y SUBVENCIONES CONCEDIDAS

CARACTERÍSTICAS	NIF DEL PERCEPTOR	DENOMINACIÓN DEL PERCEPTOR	IMPORTE	FINALIDAD	REINTEGROS
112.1-Carrera de Reyes, enero 2025	***1180**	AYUNTAMIENTO DE SAN FULGENCIO	2.039,96	Varios	0,00
112.2-Duatlón Escolar, marzo 2025	***1180**	AYUNTAMIENTO DE SAN FULGENCIO	1.458,74	Varios	0,00
112-PAC2025	***9735**	CLUB GIMNASIA RITMICA CASTALLA	767,13	Varios	0,00
113- TALLER DE SENSIBILIZACIÓN DE LA ENFERMEDAD DE FIBROMIALGIA	***6521**	ASOCIACIÓN DE FIBROMIALGIA DE ELDA PETRER Y COMARCA DEL MEDIO VINALOPO	1.547,41	Varios	0,00
113. Abono subvención PADE 2024 (Resolución en documento 920250003531)	***2518**	CABALLERO ALMAGRO, ALEJANDRO	889,00	Varios	0,00
113.- EMPLEO CON APOYO	***7785**	FUNDACIÓN SANAMENTE DE LA COMUNITAT VALENCIANA	7.247,91	Varios	0,00
113. PADETCI 2024. LINEA 1	***2065**	POMARES BONMATI, LAURA	200,00	Varios	0,00
113. PADETCI 2024. LINEA 2	***9401**	SALAS CORDOBA, ANA	888,00	Varios	0,00
113.- PROGRAMA DE CONVIVENCIA, PROMOCIÓN, OCIO Y TIEMPO LIBRE DE ASPANIAS	***0672**	ASPANIAS ASOCIACION A FAVOR DE LAS PERSONAS CON DISCAPACIDAD INTELECTUAL DE ELCHE	1.300,00	Varios	0,00
113-Escuela Deportiva de Fútbol de San Isidro, de septiembre 2024 a junio 2025	***0000**	AYUNTAMIENTO DE SAN ISIDRO	2.747,37	Varios	0,00

Documento adaptado electrónicamente para ser publicado de conformidad con lo previsto en la LOPD-GDD. Imprenta Provincial de la Diputación de Alicante. Servicio de Transparencia, BOP e Imprenta

TRANSFERENCIAS Y SUBVENCIONES CONCEDIDAS

CARACTERÍSTICAS	NIF DEL PERCEPTOR	DENOMINACIÓN DEL PERCEPTOR	IMPORTE	FINALIDAD	REINTEGROS
113-PAC2025	***0244**	CLUB DE PILOTA VALENCIANA VAL I RATLLA DE CASTELL DE CASTELLS	958,91	Varios	0,00
114 INTERVENCIÓN PSICOSOCIAL A MENORES/JÓVENES ACOGIDOS	***3098**	ASOCIACION HOGARES NIÑOS PRIVADOS DE AMBIENTE FAMILIAR NUEVO FUTURO	3.129,17	Varios	0,00
114- YOGA PARA PERSONAS AFECTADAS POR CÁNCER DE MAMA - JORNADAS AMACMEC	***2701**	ASOCIACION DE MUJERES AFECTADAS POR CANCER DE MAMA DE ELCHE Y COMARCA	2.250,00	Varios	0,00
114. Abono subvención PADE 2024 (Resolución en documento 920250003531)	***2518**	CABALLERO ALMAGRO, ANA	889,00	Varios	0,00
114. PADETCI 2024. LINEA 1	***9829**	PORRAS FERREIRO, GAIZKA	500,00	Varios	0,00
114. PADETCI 2024. LINEA 2	***9401**	SALAS CORDOBA, MARCOS	1.184,00	Varios	0,00
114.- PROGRAMA DE OCIO Y TIEMPO LIBRE NUEVA VIDA	***1893**	ASOCIACION DE JUGADORES REHABILITADOS NUEVA VIDA	1.120,00	Varios	0,00
114-Escuela deportiva de Atletismo, de octubre 2024 a mayo 2025	***1200**	AYUNTAMIENTO DE SAN MIGUEL DE SALINAS	2.605,18	Varios	0,00
114-PAC2025	***3938**	CLUB BALONCESTO CATRAL	767,13	Varios	0,00
115 "DESPIERTA SONRISAS" PARA EL DESARROLLO SOCIOEDUCATIVO Y MEJORA DE LA AUTONOMÍA	***8986**	FUNDACION INICIATIVA SOCIAL EN EDUCACIÓN Y FAMILIA	3.156,67	Varios	0,00

Documento adaptado electrónicamente para ser publicado de conformidad con lo previsto en la LOPD-GDD. Imprenta Provincial de la Diputación de Alicante. Servicio de Transparencia, BOP e Imprenta

TRANSFERENCIAS Y SUBVENCIONES CONCEDIDAS

CARACTERÍSTICAS	NIF DEL PERCEPTOR	DENOMINACIÓN DEL PERCEPTOR	IMPORTE	FINALIDAD	REINTEGROS
115- CURSO DE FORMACIÓN: COMPRENDIENDO LOS TRASTORNOS DEL ESPECTRO AUTISTA I	***0449**	ASOC PRO-DEFICIENTES PSIQUICOS DE LA MARINA ALTA	1.400,00	Varios	0,00
115. Abono subvención PADE 2024 (Resolución en documento 920250003531)	***9960**	CALATAYUD IVAÑEZ, DAVID	197,60	Varios	0,00
115.- CONVIVENCIA TRANSVERSAL PROGRAMAS DE TRATAMIENTO DE REHABILITACIÓN ADICCIONES	***3631**	FUNDACION NORAY PROYECTO HOMBRE ALICANTE DE LA COMUNIDAD VALENCIANA	1.300,00	Varios	0,00
115. PADETCI 2024. LINEA 1	***4017**	PURCAREA DAMIAN, MARIA ANGELES	400,00	Varios	0,00
115. PADETCI 2024. LINEA 2	***9401**	SALAS CORDOBA, MIGUEL	3.000,00	Varios	0,00
115-Escuela Deportiva Municipal Natación, de octubre 2024 a mayo 2025	***1220**	AYUNTAMIENTO DE SAN VICENTE DEL RASPEIG	5.674,17	Varios	0,00
115-PAC2025	***4803**	CLUB TRIATLON CATRAL	958,91	Varios	0,00
116 CONSTRUYENDO FUTURO: T-ACOMPAÑO	***1898**	ASOCIACION EL CEREZO DE VILLENA	3.156,67	Varios	0,00
116- TALLERES DE INTEGRACIÓN Y TERAPÉUTICOS INDIVIDUALIZADOS	***7130**	ANOA ELX ASOCIACION DE FAMILIAS CON PERSONAS CON DISCAPACIDAD PSIQUICA, FISICA Y ENFERMEDADES	1.706,91	Varios	0,00
116. Abono subvención PADE 2024 (Resolución en documento 920250003531)	***1044**	CALLADO CANDELAS, SERGIO	197,60	Varios	0,00

Documento adaptado electrónicamente para ser publicado de conformidad con lo previsto en la LOPD-GDD. Imprenta Provincial de la Diputación de Alicante. Servicio de Transparencia, BOP e Imprenta

TRANSFERENCIAS Y SUBVENCIONES CONCEDIDAS

CARACTERÍSTICAS	NIF DEL PERCEPTOR	DENOMINACIÓN DEL PERCEPTOR	IMPORTE	FINALIDAD	REINTEGROS
116.- EXCURSIÓN CULTURAL	***0706**	ASOCIACION DE SORDOS DE ELDA Y COMARCA	840,00	Varios	0,00
116. PADETCI 2024. LINEA 1	***2711**	QUILES BROTONS, JOSE	600,00	Varios	0,00
116. PADETCI 2024. LINEA 2	***5929**	SANCHEZ ARAN, ISABEL	1.776,00	Varios	0,00
116.1-Actividades acuáticas verano 2025, de julio a agosto 2025	***1170**	AYUNTAMIENTO DE SANET Y NEGRALS	1.871,78	Varios	0,00
116.2-V Campionat Padel Sanet y Negrals, julio y agosto 2025	***1170**	AYUNTAMIENTO DE SANET Y NEGRALS	604,42	Varios	0,00
116-PAC2025	***1408**	CLUB DE AJEDREZ COCENTAINA	479,46	Varios	0,00
117 ACOGIDA Y SEGUIMIENTO DE PERSONAS MARGINADAS DE ALICANTE	***4574**	COMUNIDAD DE PERSONAS MARGINADAS DE ALICANTE (ACOMAR)	5.206,67	Varios	0,00
117- PROGRAMA DE TERAPIA OCUPACIONAL - PROGRAMA DE ESTIMULACIÓN FÍSICA.	***5794**	ASOC DE FAMILIARES Y ENFERMOS DE ALZHEIMER Y OTRAS DEMENCIAS DE CREVILLENT	1.971,42	Varios	0,00
117. Abono subvención PADE 2024 (Resolución en documento 920250003531)	***8795**	CALVO GARNES, BELEN	197,60	Varios	0,00
117. PADETCI 2024. LINEA 1	***9080**	RABASA GONZALEZ, JAVIER	150,00	Varios	0,00

Documento adaptado electrónicamente para ser publicado de conformidad con lo previsto en la LOPD-GDD. Imprenta Provincial de la Diputación de Alicante. Servicio de Transparencia, BOP e Imprenta

TRANSFERENCIAS Y SUBVENCIONES CONCEDIDAS

CARACTERÍSTICAS	NIF DEL PERCEPTOR	DENOMINACIÓN DEL PERCEPTOR	IMPORTE	FINALIDAD	REINTEGROS
117. PADETCI 2024. LINEA 2	***6646**	SANCHEZ SEGARRA, VICTORIA	2.368,00	Varios	0,00
117-Escuelas Deportivas Municipales de Sant Joan d'Alacant, de septiembre 2024 a mayo 2025	***1190**	AYUNTAMIENTO DE SANT JOAN D'ALACANT	5.006,95	Varios	0,00
117-PAC2025	***6453**	CLUB DEPORTIVO PO EUN COCENTAINA	1.150,70	Varios	0,00
118 PROGRAMA DE INTEGRACIÓN SOCIO-LABORAL A LA POBLACIÓN EN LOS MUNICIPIOS DE ELDA Y ALICANTE	***0889**	ASOC PROMOCION GITANA ARAKERANDO	3.046,67	Varios	0,00
118- TALLER DE HABILIDADES SOCIALES - TALLER DE ESTIMULACIÓN COGNITIVA	***3542**	ASOC DE DISCAPACITADOS FISICOS DE VILLENA	2.250,00	Varios	0,00
118. Abono subvención PADE 2024 (Resolución en documento 920250003531)	***8795**	CALVO GARNES, FRAN	197,60	Varios	0,00
118. PADETCI 2024. LINEA 1	***6377**	RAMIREZ CARDENAL, CARLOS	200,00	Varios	0,00
118. PADETCI 2024. LINEA 2	***2421**	SANCHIS PONT, HECTOR	296,00	Varios	0,00
118.- PROGRAMA DE CONVIVENCIA Y OCIO Y TIEMPO LIBRE ALCER ALICANTE	***1249**	ASOC. ALICANTINA PARA LA LUCHA CONTRA ENFERMEDADES DEL RIÑON	1.200,00	Varios	0,00
118.1-Curso de pelota valenciana para niños, de enero a junio 2025	***1240**	AYUNTAMIENTO DE SELLA	1.373,14	Varios	0,00

Documento adaptado electrónicamente para ser publicado de conformidad con lo previsto en la LOPD-GDD. Imprenta Provincial de la Diputación de Alicante. Servicio de Transparencia, BOP e Imprenta

TRANSFERENCIAS Y SUBVENCIONES CONCEDIDAS

CARACTERÍSTICAS	NIF DEL PERCEPTOR	DENOMINACIÓN DEL PERCEPTOR	IMPORTE	FINALIDAD	REINTEGROS
118.2-Curso actividades acuáticas, julio y agosto 2025	***1240**	AYUNTAMIENTO DE SELLA	1.373,68	Varios	0,00
118-PAC2025	***5223**	CLUB DE BALONCESTO IRIS CONTESTANO	958,91	Varios	0,00
119- CAPACITACIÓN ESCUELA PARA PADRES Y MADRES	***4646**	ASOC DE DIABETICOS DE ELCHE Y COMARCA	1.483,61	Varios	0,00
119. Abono subvención PADE 2024 (Resolución en documento 920250003531)	***7343**	CAMACHO ESTEBAN, KENIA	197,60	Varios	0,00
119.- ACOGIDA Y ATENCIÓN INTEGRAL PARA LA MEJORA DE LA EMPLEABILIDAD DE LAS PERSONAS	***0020**	CARITAS DIOCESANAS DE ORIHUELA-ALICANTE	2.706,67	Varios	0,00
119.- JORNADAS DE CONVIVENCIA PARA PERSONAS SORDAS DE LA COMUNIDAD VALENCIANA	***1318**	FEDERACION PERSONAS SORDAS DE LA CV FESORD CV	750,00	Varios	0,00
119. PADETCI 2024. LINEA 1	***5597**	RAMON MUÑOZ, JULIA	200,00	Varios	0,00
119. PADETCI 2024. LINEA 2	***6107**	SANLEON PRAVISANO, NIEVES	888,00	Varios	0,00
119-PAC2025	***6937**	CLUB DEPORTIVO HANDBOL MURO D´ALCOI	958,91	Varios	0,00
119-XII Cursa El Camí dels Bandolers, marzo 2025	***1250**	AYUNTAMIENTO DE SENIJA	2.747,37	Varios	0,00

Documento adaptado electrónicamente para ser publicado de conformidad con lo previsto en la LOPD-GDD. Imprenta Provincial de la Diputación de Alicante. Servicio de Transparencia, BOP e Imprenta

TRANSFERENCIAS Y SUBVENCIONES CONCEDIDAS

CARACTERÍSTICAS	NIF DEL PERCEPTOR	DENOMINACIÓN DEL PERCEPTOR	IMPORTE	FINALIDAD	REINTEGROS
11-IX Carrera Nocturna Villa de Algorfa, junio 2025	***0120**	AYUNTAMIENTO DE ALGORFA	2.747,37	Varios	0,00
11-PAC2025	***1484**	CLUB DE GIMNASIA L'ESPORT ALCOY	767,13	Varios	0,00
11-Partida Pilota Valenciana, septiembre 2025	***0170**	AYUNTAMIENTO DE L'ALQUERIA D'ASNAR	2.000,00	Varios	0,00
12 Impresora multifunción, archivador, mesa, sillas y armarios	***0300**	AYUNTAMIENTO DE BENIDOLEIG	4.457,02	Varios	0,00
12 L1. Torneo Internacional Handball 2025, del 15 al 17 de agosto 2025	***1334**	CLUB BALONMANO BENIDORM FOIETES	26.111,89	Varios	0,00
12 L2. XIII Media Maratón de Alcoy, 15 de diciembre de 2024	***4640**	CLUB DE ATLETISMO DE ALCOY	2.515,95	Varios	0,00
12- PROGRAMA DE INFORMACIÓN, SENSIBILIZACIÓN SOCIAL Y PUBLICIDAD	***7526**	INTEGRA-T (DISCAPACITADOS PSIQUICOS LIMITE) DE ELCHE Y COMARCA	1.706,91	Varios	0,00
12. Abono subvención PADE 2024 (resolución en documento 920250003531)	***0747**	ALBEROLA GARCIA, NACHO	197,60	Varios	0,00
12. Abono subvención PAMED 2025. 1 Corchera con efecto antiola; 15 juegos mancuernas de neopreno de 3 y 4 kg.	***0230**	AYUNTAMIENTO DE BENEIXAMA	993,29	Varios	0,00
12.- ATENCIÓN INTEGRAL A PERSONAS CON DIABETES, LA ENFERMEDAD SILENCIOSA	***8931**	UNION DIABETICOS ALICANTE (U.D.A.)	4.111,67	Varios	0,00

Documento adaptado electrónicamente para ser publicado de conformidad con lo previsto en la LOPD-GDD. Imprenta Provincial de la Diputación de Alicante. Servicio de Transparencia, BOP e Imprenta

TRANSFERENCIAS Y SUBVENCIONES CONCEDIDAS

CARACTERÍSTICAS	NIF DEL PERCEPTOR	DENOMINACIÓN DEL PERCEPTOR	IMPORTE	FINALIDAD	REINTEGROS
12. CLASES DE GIMNASIA PARA MANTENIMIENTO - JORNADA DE CONVIVENCIA	***2710**	ASOCIACION LOCAL DE JUBILADOS Y PENSIONISTAS DE BAÑERES	1.487,52	Varios	0,00
12.- JORNADAS DEPORTIVAS PROVINCIALES	***0650**	ASOCIACION PRO-PERSONAS CON DISCAPACIDAD INTELECTUAL DE ALCOY	1.300,00	Varios	0,00
12. Liga Tercera FEB Baloncesto masculino. PACE 2025	***0675**	SOCIEDAD CULTURAL DEPORTIVA CAROLINAS	6.257,40	Varios	0,00
12. PADETCI 2024. LINEA 1	***0041**	AZORIN SANCHEZ, VANESA	150,00	Varios	0,00
12. PADETCI 2024. LINEA 2	***0496**	ARENAS QUILEZ, JAIME	2.072,00	Varios	0,00
12. PAPIMA 2024. LINEA 1	***2421**	FERRANDEZ BENEITE, ALBERTO	4.580,15	Varios	0,00
12. Sillas	***0724**	APANEE	1.250,00	Varios	0,00
12.- Talleres y actividades inclusivas de verano dirigidas a colectivos vulnerables	***0200**	AYUNTAMIENTO DE BALONES	3.396,00	Varios	0,00
12.-Defensa personal para el empoderamiento de mujeres víctimas de violencia de género, marzo a septiembre	***7071**	CLUB AIKIDO SHUREN DOJO	1.000,00	Varios	0,00
120- PROY.INTER. FUSIÓN GENERACIONES -MANEJANDO EMOCIONS FUSIÓN DE	***8336**	ASOC. ALZHEIMER DE FAMILIARES/AMIGOS DE TORREVIEJA	2.249,57	Varios	0,00

Documento adaptado electrónicamente para ser publicado de conformidad con lo previsto en la LOPD-GDD. Imprenta Provincial de la Diputación de Alicante. Servicio de Transparencia, BOP e Imprenta

TRANSFERENCIAS Y SUBVENCIONES CONCEDIDAS

CARACTERÍSTICAS	NIF DEL PERCEPTOR	DENOMINACIÓN DEL PERCEPTOR	IMPORTE	FINALIDAD	REINTEGROS
120. Abono subvención PADE 2024 (Resolución en documento 920250003531)	***7343**	CAMACHO ESTEBAN, NOA	197,60	Varios	0,00
120.- EMPODERAMIENTO EN ALIMENTACIÓN CONSCIENTE PARA PERSONAS EN SITUACIÓN DE	***6600**	CRUZ ROJA ESPAÑOLA	1.966,67	Varios	0,00
120. PADETCI 2024. LINEA 1	***5967**	ROCA DE TOGORES BENABENT, ASCENSION	500,00	Varios	0,00
120. PADETCI 2024. LINEA 2	***8301**	SERRANO CASTRO, MARINA	888,00	Varios	0,00
120.- PROGRAMA DE ACTIVIDADES DE OCIO INCLUSIVO	***0651**	DISCAPACITADOS PSIQUICOS DE CREVILLENT	1.300,00	Varios	0,00
120-Escuela Deportiva de Verano 2025, julio y agosto 2025	***1270**	AYUNTAMIENTO DE TARBENA	5.000,00	Varios	0,00
120-PAC2025	***0595**	CLUB DE CAZA Y TIRO LA MODERNA CONTESTANA	575,35	Varios	0,00
121 SERVICIO INTEGRADO DE INSERCIÓN SOCIOLABORAL	***8634**	FUNDACIÓN NOVA FEINA DE LA COMUNIDAD VALENCIANA	2.229,17	Varios	0,00
121- TALLER DE LOGOPEDIA - TERAPIA OCUPACIONAL: INTEGRACIÓN SENSORIAL	***9372**	ASOCIACION DE HANDICAPS DE ALBATERA	2.250,00	Varios	0,00
121. Abono subvención PADE 2024 (Resolución en documento 920250003531)	***8239**	CAMACHO MORENO, CARMEN	197,60	Varios	0,00

Documento adaptado electrónicamente para ser publicado de conformidad con lo previsto en la LOPD-GDD. Imprenta Provincial de la Diputación de Alicante. Servicio de Transparencia, BOP e Imprenta

TRANSFERENCIAS Y SUBVENCIONES CONCEDIDAS

CARACTERÍSTICAS	NIF DEL PERCEPTOR	DENOMINACIÓN DEL PERCEPTOR	IMPORTE	FINALIDAD	REINTEGROS
121.- ACTIVIDAD DE PROMOCIÓN DE CONVIVENCIA A TRAVÉS DEL OCIO Y TIEMPO LIBRE	***6073**	ASOC. PERSONAS SORDAS LA MARINA-BENIDORM	1.100,00	Varios	0,00
121. METAIGUAL III - PROGRAMA PARA EDUCAR EN LA EMPATÍA, IGUALDAD Y PENSAMIENTO CRÍTICO EN	***7029**	ASSOCIACIO EDUCATIVA I CULTURAL BLUE BEEHIVE	4.216,79	Varios	0,00
121. PADETCI 2024. LINEA 1	***9646**	RODRIGUEZ SALVADOR, ADRIANA	600,00	Varios	0,00
121. PADETCI 2024. LINEA 2	***5745**	SERRANO TORREGROSA, EMMA	444,00	Varios	0,00
121.Voluntariado2.0	***1898**	ASOCIACION EL CEREZO DE VILLENA	1.561,21	Varios	0,00
121-Escola Municipal de Bàsquet, de septiembre 2024 a junio 2025	***1280**	AYUNTAMIENTO DE TEULADA	4.216,38	Varios	0,00
121-PAC2025	***4989**	CLUB CICLISTA CONTESTANO	479,46	Varios	0,00
122- REHABILITACIÓN FUNCIONAL EN PERSONAS CON ALZHEIMER Y OTRAS DEMENCIAS	***5367**	AFA XIXONA (ASOC. FAMILIARES DE ENFERMOS ALZHEIMER XIXONA Y COMARCA)	1.898,30	Varios	0,00
122. Abono subvención PADE 2024 (Resolución en documento 920250003531)	***9646**	CAMPAYO PAJUELO, FRANCISCO	889,00	Varios	0,00
122.- CAMBIAR EL MUNDO DE UNA PERSONA: SERVICIO DE ATENCIÓN PARA LA AYUDA ALIMENTARIA EN	***8048**	CORAZON EXPRES	2.606,67	Varios	0,00

Documento adaptado electrónicamente para ser publicado de conformidad con lo previsto en la LOPD-GDD. Imprenta Provincial de la Diputación de Alicante. Servicio de Transparencia, BOP e Imprenta

TRANSFERENCIAS Y SUBVENCIONES CONCEDIDAS

CARACTERÍSTICAS	NIF DEL PERCEPTOR	DENOMINACIÓN DEL PERCEPTOR	IMPORTE	FINALIDAD	REINTEGROS
122.- OJO DE BUEY. PROGRAMA DE SOCIABILIZACIÓN Y OCIO PARA PERSONAS CON DIAGNÓSTICO TEA Y	***9480**	ASSOCIACIO TEA-ASPERGER FONT ROJA-MARIOLA	1.300,00	Varios	0,00
122. PADETCI 2024. LINEA 1	***9645**	RODRIGUEZ SALVADOR, MIREIA	600,00	Varios	0,00
122. PADETCI 2024. LINEA 2	***4680**	SIMON RIERA, LIDIA	2.960,00	Varios	0,00
122-Actividades deportivas verano 2025, julio y agosto 2025	***1300**	AJUNTAMENT DE TOLLOS	11.999,96	Varios	0,00
122-PAC2025	***7222**	CLUB CICLISTA RAFA VALLS	479,46	Varios	0,00
123- PROYECTO ACTÍVATE: ACTIVIDAD "TALLER FORTALÉCETE"	***0020**	CARITAS DIOCESANAS DE ORIHUELA-ALICANTE	1.164,62	Varios	0,00
123. Abono subvención PADE 2024 (Resolución en documento 920250003531)	***9706**	CAMPILLO MATAS, NOELIA	889,00	Varios	0,00
123. PADETCI 2024. LINEA 1	***4573**	RUIZ DE LA CUESTA ORTEGA, NEREA	200,00	Varios	0,00
123. PADETCI 2024. LINEA 2	***2947**	SORIA GUTIÉRREZ, PAULA	7.072,00	Varios	0,00
123.- PROGRAMA INTEGRAL DE INTERVENCIÓN PSICOSOCIAL PARA PERSONAS SIN HOGAR	***6608**	FUNDACION CONCIENCIATE	1.926,67	Varios	0,00

Documento adaptado electrónicamente para ser publicado de conformidad con lo previsto en la LOPD-GDD. Imprenta Provincial de la Diputación de Alicante. Servicio de Transparencia, BOP e Imprenta

TRANSFERENCIAS Y SUBVENCIONES CONCEDIDAS

CARACTERÍSTICAS	NIF DEL PERCEPTOR	DENOMINACIÓN DEL PERCEPTOR	IMPORTE	FINALIDAD	REINTEGROS
123.- VIAJES DE CONVIVENCIA	***5371**	ASOC. DE FMLS I AMICS DE MALALTS D'ALZHEIMER DE COCENTAINA I COMARCA	1.300,00	Varios	0,00
123.1-Aquagym, julio y agosto 2025	***1310**	AYUNTAMIENTO DE TORMOS	1.027,90	Varios	0,00
123.2-Cursos de Natación: julio y agosto 2025	***1310**	AYUNTAMIENTO DE TORMOS	895,26	Varios	0,00
123-PAC2025	***0783**	CLUB D'ESPELEOLOGIA I ESCALA CONTESTA	479,46	Varios	0,00
124- ATENCIÓN PSICOLÓGICA PARA FAMILIARES DE PERSONAS CON ALZHEIMER Y OTRAS DEMENCIAS	***4292**	ASOCIACION DE FAMILIARES DE PERSONAS CON ALZHEIMER DE ELCHE - AFAE	1.738,80	Varios	0,00
124 UN CAMINO HACIA LA EMPLEABILIDAD	***3195**	RECICLA ALICANTE PARA LA COOPERACION AL DESARROLLO NORTE SUR	3.019,17	Varios	0,00
124. Abono subvención PADE 2024 (Resolución en documento 920250003531)	***1873**	CAMPILLO PARIS, LUCAS	197,60	Varios	0,00
124. PADETCI 2024. LINEA 1	***5571**	RUIZ JOVER, ALVARO	150,00	Varios	0,00
124. PADETCI 2024. LINEA 2	***5144**	STELLA SACCHI, JUANA	1.184,00	Varios	0,00
124.- PROGRAMA "ACOGIDA Y ACOMPAÑAMIENTO DE PERSONAS EN SITUACIÓN DE SIN HOGAR	***0020**	CARITAS DIOCESANAS DE ORIHUELA-ALICANTE	1.300,00	Varios	0,00

Documento adaptado electrónicamente para ser publicado de conformidad con lo previsto en la LOPD-GDD. Imprenta Provincial de la Diputación de Alicante. Servicio de Transparencia, BOP e Imprenta

TRANSFERENCIAS Y SUBVENCIONES CONCEDIDAS

CARACTERÍSTICAS	NIF DEL PERCEPTOR	DENOMINACIÓN DEL PERCEPTOR	IMPORTE	FINALIDAD	REINTEGROS
124.1-Actividades Deportivas Verano Infantil-Juvenil 2025, julio y agosto 2025	***1320**	AYUNTAMIENTO DE LA TORRE DE LES MAÇANES	8.880,19	Varios	0,00
124.2-Actividades Deportivas Verano Adultos 2025, julio y agosto 2025	***1320**	AYUNTAMIENTO DE LA TORRE DE LES MAÇANES	4.065,60	Varios	0,00
124-PAC2025	***7393**	CLUB DEPORTIVO HOQUEI CLUB COCENTAINA	958,91	Varios	0,00
125 aniversario de la fund. Sociedad Unión Musical de la Cañada. Certamen charangas y concierto de jazz. Mod 1-22	***1419**	SOCIEDAD UNION MUSICAL DE CAÑADA	5.000,00	Varios	0,00
125- TALLERES DE APOYO	***9677**	AGORA ASOC VILERA DE CANCER DE MAMA Y GINECOLOGICO	1.228,42	Varios	0,00
125. Abono subvención PADE 2024 (Resolución en documento 920250003531)	***0414**	CAMPILLOS RUEDA, CLAUDIA	197,60	Varios	0,00
125. PADETCI 2024. LINEA 1	***8924**	SALA ABAD, VICENTE	200,00	Varios	0,00
125. PADETCI 2024. LINEA 2	***4992**	TALHAOUI KABIL, BAHAA	2.368,00	Varios	0,00
125.- PROGRAMA DE OCIO Y TIEMPO LIBRE	***5367**	AFA XIXONA (ASOC. FAMILIARES DE ENFERMOS ALZHEIMER XIXONA Y COMARCA)	1.300,00	Varios	0,00
125. IV ENCUENTRO INTERDISCIPLINAR DE JÓVENES INVESTIGADORES CIUDAD DE	***0589**	SOCIEDAD CULTURAL CASINO DE MONOVAR	2.692,69	Varios	0,00

Documento adaptado electrónicamente para ser publicado de conformidad con lo previsto en la LOPD-GDD. Imprenta Provincial de la Diputación de Alicante. Servicio de Transparencia, BOP e Imprenta

TRANSFERENCIAS Y SUBVENCIONES CONCEDIDAS

CARACTERÍSTICAS	NIF DEL PERCEPTOR	DENOMINACIÓN DEL PERCEPTOR	IMPORTE	FINALIDAD	REINTEGROS
125-Escuela Municipal Gimnasia Rítmica, de octubre 2024 a mayo 2025	***1330**	AYUNTAMIENTO DE TORREVIEJA	5.674,17	Varios	0,00
125-PAC2025	***9811**	CLUB JUDO COCENTAINA	479,46	Varios	0,00
126- TALLER DE BIENESTAR FÍSICO REHABILITADOR	***4776**	AGORA-FOIA DE CASTALLA	1.675,01	Varios	0,00
126. Abono subvención PADE 2024 (Resolución en documento 920250003531)	***3202**	CAMPOS ESTRADA, DEOGRACIAS	197,60	Varios	0,00
126. PADETCI 2024. LINEA 1	***9401**	SALAS CORDOBA, ANA	300,00	Varios	0,00
126. PADETCI 2024. LINEA 2	***4992**	TALHAOUI KABIL, YASSINE	2.960,00	Varios	0,00
126-Escuelas Deportivas Municipales 2024/25, de octubre 2024 a junio 2025	***1400**	AYUNTAMIENTO DE VILLENA	5.006,90	Varios	0,00
126-PAC2025	***5336**	CENTRO EXCURSIONISTA CONTESTANO DE COCENTAINA	479,46	Varios	0,00
127- TRABAJANDO LA AUTOESTIMA	***5960**	ASOCIACION CIUTADANA D'ALACANT PEL VIH "ACAVIH"	782,58	Varios	0,00
127. Abono subvención PADE 2024 (Resolución en documento 920250003531)	***8498**	CAMPOS MUÑOZ DE CUENA, MIGUEL	889,00	Varios	0,00

Documento adaptado electrónicamente para ser publicado de conformidad con lo previsto en la LOPD-GDD. Imprenta Provincial de la Diputación de Alicante. Servicio de Transparencia, BOP e Imprenta

TRANSFERENCIAS Y SUBVENCIONES CONCEDIDAS

CARACTERÍSTICAS	NIF DEL PERCEPTOR	DENOMINACIÓN DEL PERCEPTOR	IMPORTE	FINALIDAD	REINTEGROS
127. PADETCI 2024. LINEA 1	***9401**	SALAS CORDOBA, MARCOS	300,00	Varios	0,00
127. PADETCI 2024. LINEA 2	***2664**	TORRADO MARTINEZ, ANTONIO	1.184,00	Varios	0,00
127.- PROGRAMA DE CONVIVENCIA, PROMOCIÓN DEL OCIO Y TIEMPO LIBRE	***6968**	FUNDACIÓN LUKAS AYUDA A LA DISCAPACIDAD	1.300,00	Varios	0,00
127.1-Pilates 2024-2025, de octubre 2024 a junio 2025	***0810**	AYUNTAMIENTO DE XALO	1.566,01	Varios	0,00
127.2-XXIII Torneig d'estiu "Vila de Xaló" 2025, julio y agosto 2025	***0810**	AYUNTAMIENTO DE XALO	1.181,36	Varios	0,00
127-PAC2025	***5744**	SOCA-RUN CLUB D´ESPORTS DE MUNTANYA	479,46	Varios	0,00
128- SÉ + SOBRE EL CÁNCER (CAMPAÑA DE SENSIBILIZACIÓN DE CENTROS EDUCATIVOS) - YO ME	***3325**	ASOCIACION COMARCAL DE AFECTADOS POR EL CANCER	2.250,00	Varios	0,00
128. Abono subvención PADE 2024 (Resolución en documento 920250003531)	***4610**	CANDELA BONETE, MARIA	889,00	Varios	0,00
128.- JORNADA DE CONVIVENCIA A TRAVÉS DEL OCIO Y TIEMPO LIBRE	***5960**	ASOCIACION CIUTADANA D'ALACANT PEL VIH "ACAVIH"	803,00	Varios	0,00
128. PADETCI 2024. LINEA 1	***9401**	SALAS CORDOBA, MIGUEL	300,00	Varios	0,00

Documento adaptado electrónicamente para ser publicado de conformidad con lo previsto en la LOPD-GDD. Imprenta Provincial de la Diputación de Alicante. Servicio de Transparencia, BOP e Imprenta

TRANSFERENCIAS Y SUBVENCIONES CONCEDIDAS

CARACTERÍSTICAS	NIF DEL PERCEPTOR	DENOMINACIÓN DEL PERCEPTOR	IMPORTE	FINALIDAD	REINTEGROS
128. PADETCI 2024. LINEA 2	***9848**	TORRES MONTORO, XAVIER	296,00	Varios	0,00
128. PROGRAMA DE OCIO Y TIEMPO LIBRE PARA NIÑOS, NIÑAS Y ADOLESCENTES EN ACOGIMIENTO	***5886**	ASOC DE VOLUNTARIOS DE ACOGIMIENTO FAMILIAR	2.910,42	Varios	0,00
128-Escuela Deportiva de Natación, de septiembre 2024 a junio 2025	***0830**	AYUNTAMIENTO DE XIXONA	3.498,70	Varios	0,00
128-PAC2025	***4916**	CLUB PATINATGE ARTISTIC COCENTAINA	479,46	Varios	0,00
129- AUTOCUIDADO DESDE LA FISIOTERAPIA TRAS EL CÁNCER DE MAMA	***2184**	ASOC PROV DE ALICANTE DE MUJERES CON CANCER DE MAMA	1.451,71	Varios	0,00
129. Abono subvención PADE 2024 (Resolución en documento 920250003531)	***4344**	CANDELA JIMENEZ, MANUEL	889,00	Varios	0,00
129.- EXCURSIONES AFAE	***4292**	ASOCIACION DE FAMILIARES DE PERSONAS CON ALZHEIMER DE ELCHE - AFAE	1.300,00	Varios	0,00
129. PADETCI 2024. LINEA 1	***5710**	SANCHEZ IDIGORA, RAUL	200,00	Varios	0,00
129. PADETCI 2024. LINEA 2	***2292**	UREÑA ANDREU, JORGE	6.184,00	Varios	0,00
129-PAC2025	***4666**	TENNIS COCENTAINA	479,46	Varios	0,00

Documento adaptado electrónicamente para ser publicado de conformidad con lo previsto en la LOPD-GDD. Imprenta Provincial de la Diputación de Alicante. Servicio de Transparencia, BOP e Imprenta

TRANSFERENCIAS Y SUBVENCIONES CONCEDIDAS

CARACTERÍSTICAS	NIF DEL PERCEPTOR	DENOMINACIÓN DEL PERCEPTOR	IMPORTE	FINALIDAD	REINTEGROS
12-Escuela Municipal de Entrenamiento Funcional, de octubre 2024 a junio 2025	***0130**	AYUNTAMIENTO DE ALGUEÑA	2.747,37	Varios	0,00
12-PAC2025	***2602**	CLUB GIMNÀSTICA ALCOI EL PASTORET	767,13	Varios	0,00
12-Partida de Pelota, julio 2025	***0300**	AYUNTAMIENTO DE BENIDOLEIG	2.000,00	Varios	0,00
13 Grua de bipedestación y cama articulada eléctrica	***0330**	AYUNTAMIENTO DE BENIFATO	2.360,00	Varios	0,00
13 L1. 52ª Media Maratón Internacional Ciudad de Elche y 10K, 23 de marzo de 2025	***2305**	CLUB DE ATLETISMO ELCHE DECATLON	18.495,41	Varios	0,00
13 L2. Open Internacional de BMX, 15 y 16 de febrero de 2025	***7561**	BMX ALICANTE RACE TEAM CLUB	3.422,79	Varios	0,00
13- TALLER DE MEMORIA Y ESTIMULACIÓN COGNITIVA - TALLER PARA LA MOVILIDAD DE MIEMBROS	***1132**	ASOCIACION DE ESCLEROSIS MULTIPLE DE ALICANTE	2.200,00	Varios	0,00
13. Abono subvención PADE 2024 (resolución en documento 920250003531)	***7126**	ALBERT CALVET, INES	197,60	Varios	0,00
13. Abono subvención PAMED 2025. 1 Juego colchoneta gimnasia 2x1x0,05	***0250**	AYUNTAMIENTO DE BENFERRI	1.255,84	Varios	0,00
13.- Desarrollo holístico para personas mayores	***0220**	AYUNTAMIENTO DE BENASAU	7.514,10	Varios	0,00

Documento adaptado electrónicamente para ser publicado de conformidad con lo previsto en la LOPD-GDD. Imprenta Provincial de la Diputación de Alicante. Servicio de Transparencia, BOP e Imprenta

TRANSFERENCIAS Y SUBVENCIONES CONCEDIDAS

CARACTERÍSTICAS	NIF DEL PERCEPTOR	DENOMINACIÓN DEL PERCEPTOR	IMPORTE	FINALIDAD	REINTEGROS
13.- INTERVENCIÓN PSICOSOCIAL PARA PERSONAS CON DISTROFIAS HEREDITARIAS DE RETINA	***8017**	ASOC RETINA COMUNIDAD VALENCIANA	4.176,67	Varios	0,00
13. Ordenador y monitores	***7785**	FUNDACIÓN SANAMENTE DE LA COMUNITAT VALENCIANA	1.034,74	Varios	0,00
13. PADETCI 2024. LINEA 1	***9763**	BARRANQUERO RUIZ, ALEX	200,00	Varios	0,00
13. PADETCI 2024. LINEA 2	***6852**	BAIDAL MARCO, MIGUEL	2.368,00	Varios	0,00
13. PAPIMA 2024. LINEA 1	***8283**	MOÑINOS ESTEVE, MARC	2.290,08	Varios	0,00
13.- PROGRAMA DE CONVIVENCIA Y OCIO-TIEMPO LIBRE PARA PERSONAS CON FIBROMIALGIA Y OTRAS	***1125**	ASOCIACIÓN DE FIBROMIALGIA, S. FATIGA CRÓNICA, ETC - ASIMEPP DE TORREVIEJA	550,00	Varios	0,00
13. SESIONES DE ACTIVIDAD FÍSICA PARA MAYORES	***9837**	ASOCIACION DE JUBILADOS Y PENSIONISTAS LA LLAR UPD DE BENASAU	1.621,58	Varios	0,00
13. Súperdivisión Masculina. PACE 2025	***8478**	CLUB TENIS MESA UNASYR	5.365,50	Varios	0,00
13.-IV Edición del Proyecto de Mejora de la Salud a través de la práctica de Deportes de Montaña, abril a septiembre	***5744**	SOCA-RUN CLUB D´ESPORTS DE MUNTANYA	800,00	Varios	0,00
130- TALLERES DE LOGOPEDIA PARA PERSONAS AFECTADAS POR DCA - TALLERES DE NEUROPSICOLOGÍA	***6908**	ASOC. DAÑO CEREBRAL ADQUIRIDO E ICTUS DE LA VEGA BAJA (ACERVEGA)	2.244,43	Varios	0,00

Documento adaptado electrónicamente para ser publicado de conformidad con lo previsto en la LOPD-GDD. Imprenta Provincial de la Diputación de Alicante. Servicio de Transparencia, BOP e Imprenta

TRANSFERENCIAS Y SUBVENCIONES CONCEDIDAS

CARACTERÍSTICAS	NIF DEL PERCEPTOR	DENOMINACIÓN DEL PERCEPTOR	IMPORTE	FINALIDAD	REINTEGROS
130. Abono subvención PADE 2024 (Resolución en documento 920250003531)	***3115**	CANDELA MARTINEZ, MARIA	889,00	Varios	0,00
130.- JORNADAS DE CONVIVENCIA	***9897**	ASOCIACION GITANA ILICITANA DE CARRUS	1.300,00	Varios	0,00
130. PADETCI 2024. LINEA 1	***2872**	SANCHEZ MACIA, PABLO	150,00	Varios	0,00
130. PADETCI 2024. LINEA 2	***8310**	VALERO BLASCO, ALBA	1.184,00	Varios	0,00
130. SUPERACIÓN DE LA BRECHA DIGITAL Y DEL CONSIGUIENTE AISLAMIENTO EN MUJERES.	***1520**	ASOC DE MUJERES DE NOVELDA	3.180,00	Varios	0,00
130-PAC2025	***6458**	CLUB DE ATLETISMO MARATHON DE CREVILLENTE	479,46	Varios	0,00
131- TERAPIAS ACUÁTICAS PARA NIÑOS CON AUTISMO	***7313**	AUTISMO LA VILA POR UNA VILA JOIOSA INCLUSIVA	1.037,03	Varios	0,00
131. Abono subvención PADE 2024 (Resolución en documento 920250003531)	***3302**	CANO GONZALEZ, PAOLA	197,60	Varios	0,00
131. PADETCI 2024. LINEA 1	***3158**	SANCHEZ RE, VALENTINA	200,00	Varios	0,00
131. PADETCI 2024. LINEA 2	***8310**	VALERO BLASCO, NATIVIDAD	888,00	Varios	0,00

Documento adaptado electrónicamente para ser publicado de conformidad con lo previsto en la LOPD-GDD. Imprenta Provincial de la Diputación de Alicante. Servicio de Transparencia, BOP e Imprenta

TRANSFERENCIAS Y SUBVENCIONES CONCEDIDAS

CARACTERÍSTICAS	NIF DEL PERCEPTOR	DENOMINACIÓN DEL PERCEPTOR	IMPORTE	FINALIDAD	REINTEGROS
131-PAC2025	***8858**	CLUB VOLEIBOL CREVILLENT	958,91	Varios	0,00
132- TALLER DE HABILIDADES SOCIALES Y GESTIÓN DE EMOCIONES: DESARROLLO	***5707**	ASOC DE FAMILIARES Y PERSONAS CON ENFERMEDAD MENTAL DE LA FOIA DE CASTALLA (AFEM)	2.250,00	Varios	0,00
132. Abono subvención PADE 2024 (Resolución en documento 920250003531)	***8164**	CANO PAREJA, CARLOS	889,00	Varios	0,00
132. PADETCI 2024. LINEA 1	***7497**	SANCHEZ SUCH, PABLO	200,00	Varios	0,00
132. PADETCI 2024. LINEA 2	***0288**	VALERO CARRERAS. ANTONIO	1.184,00	Varios	0,00
132-PAC2025	***1290**	CLUB D ESCACS ELS CAVALLERS MARINA ALTA	575,35	Varios	0,00
133- ATENCIÓN DIURNA A PERSONAS CON ALZHEIMER U OTRAS DEMENCIAS	***0093**	ASOCIACIÓN DE FAMILIARES Y AMIGOS DE ENFERMOS DE ALZHEIMER DE SANTA POLA	1.675,01	Varios	0,00
133. Abono subvención PADE 2024 (Resolución en documento 920250003531)	***1297**	CANO SANCHEZ, HECTOR	197,60	Varios	0,00
133. PADETCI 2024. LINEA 1	***6472**	SANCHIS GARCIA, IZAN	200,00	Varios	0,00
133. PADETCI 2024. LINEA 2	***8123**	VALIENTE SERRANO, MIGUEL ANGEL	1.184,00	Varios	0,00

Documento adaptado electrónicamente para ser publicado de conformidad con lo previsto en la LOPD-GDD. Imprenta Provincial de la Diputación de Alicante. Servicio de Transparencia, BOP e Imprenta

TRANSFERENCIAS Y SUBVENCIONES CONCEDIDAS

CARACTERÍSTICAS	NIF DEL PERCEPTOR	DENOMINACIÓN DEL PERCEPTOR	IMPORTE	FINALIDAD	REINTEGROS
133-PAC2025	***0420**	CLUB DEPORTIVO PAIDOS DENIA	958,91	Varios	0,00
134- "NO ME CAMBIES LA VIDA": PROGRAMA DE RADIO INCLUSIVA	***3796**	ADIS ASOC DE PERSONAS CON DIVERSIDAD FUNCIONAL	1.770,70	Varios	0,00
134. Abono subvención PADE 2024 (Resolución en documento 920250003531)	***6996**	CANTO AZNAR, HELENA	889,00	Varios	0,00
134. PADETCI 2024. LINEA 1	***2421**	SANCHIS PONT, HECTOR	600,00	Varios	0,00
134. PADETCI 2024. LINEA 2	***1126**	VERDU MARTOS, ALEJANDRO	1.332,00	Varios	0,00
134-PAC2025	***2879**	AGRUPACION DEPORTIVA GARBI CD	958,91	Varios	0,00
135. Abono subvención PADE 2024 (Resolución en documento 920250003531)	***9832**	CANTO REIG, IVAN	889,00	Varios	0,00
135. PADETCI 2024. LINEA 1	***5446**	SANZ BARRACHINA, FELIX	150,00	Varios	0,00
135. PADETCI 2024. LINEA 2	***6364**	WIKSTEN OLIVER, VIOLETA ALEXANDRA	1.480,00	Varios	0,00
135-PAC2025	***6259**	CLUB NATACIO DENIA	1.150,70	Varios	0,00

Documento adaptado electrónicamente para ser publicado de conformidad con lo previsto en la LOPD-GDD. Imprenta Provincial de la Diputación de Alicante. Servicio de Transparencia, BOP e Imprenta

TRANSFERENCIAS Y SUBVENCIONES CONCEDIDAS

CARACTERÍSTICAS	NIF DEL PERCEPTOR	DENOMINACIÓN DEL PERCEPTOR	IMPORTE	FINALIDAD	REINTEGROS
136- CAMPAÑAS DE SENSIBILIZACIÓN - CURSO DE CUIDADORES	***2684**	FAMILIARES DE PERSONAS CON ALZHEIMER DE TEULADA-MORAIRA (MARINA ALTA)	2.250,00	Varios	0,00
136. Abono subvención PADE 2024 (Resolución en documento 920250003531)	***8713**	CANTORAL QUIRANT, RUBEN	197,60	Varios	0,00
136. PADETCI 2024. LINEA 1	***9237**	SEIJO FERNANDEZ, SANTIAGO	300,00	Varios	0,00
136-PAC2025	***5565**	FEDERACION DE TENIS DE LA COMUNIDAD VALENCIANA	1.150,70	Varios	0,00
137- ESTIMULACIÓN MULTISENSORIAL - CURSO DE FORMACIÓN PARA CUIDADORES/AS DE ENFERMOS/AS	***5371**	ASOC. DE FMLS I AMICS DE MALALTS D'ALZHEIMER DE COCENTAINA I COMARCA	2.202,85	Varios	0,00
137. Abono subvención PADE 2024 (Resolución en documento 920250003531)	***8712**	CANTORAL QUIRANT, SERGIO	889,00	Varios	0,00
137. PADETCI 2024. LINEA 1	***9712**	SEMPERE UREÑA, CAYO	500,00	Varios	0,00
137-PAC2025	***5104**	CLUB DEPORTIVO MARINA EL PORTET DE DENIA	575,35	Varios	0,00
138- COMO ELABORAR UN CURRICULUM VITAE EFICAZ CON WORD Y COMO PREPARAR UNA	***8394**	ASOC. PARA LA INTEGRACION SOCIAL DE COLECTIVOS EXCLUIDOS (INTESOC)	1.100,83	Varios	0,00
138. Abono subvención PADE 2024 (Resolución en documento 920250003531)	***6247**	CANTOS LLORCA, OLIVER	197,60	Varios	0,00

Documento adaptado electrónicamente para ser publicado de conformidad con lo previsto en la LOPD-GDD. Imprenta Provincial de la Diputación de Alicante. Servicio de Transparencia, BOP e Imprenta

TRANSFERENCIAS Y SUBVENCIONES CONCEDIDAS

CARACTERÍSTICAS	NIF DEL PERCEPTOR	DENOMINACIÓN DEL PERCEPTOR	IMPORTE	FINALIDAD	REINTEGROS
138. PADETCI 2024. LINEA 1	***5745**	SERRANO TORREGROSA, EMMA	300,00	Varios	0,00
138-PAC2025	***6660**	CLUB DE ATLETISMO DE DOLORES	767,13	Varios	0,00
139- ESCUELA DE FAMILIAS	***9480**	ASSOCIACIO TEA-ASPERGER FONT ROJA-MARIOLA	1.451,71	Varios	0,00
139. Abono subvención PADE 2024 (Resolución en documento 920250003531)	***2427**	CAÑAS MENDO, LUCIA LESHAN	889,00	Varios	0,00
139. PADETCI 2024. LINEA 1	***3738**	SILVA LORENZO, DIEGO	150,00	Varios	0,00
139-PAC2025	***2503**	PEÑA CICLISTA DE DOLORES	479,46	Varios	0,00
13-Escuela Deportiva Municipal de Fútbol, de septiembre 2024 a mayo 2025	***0150**	AYUNTAMIENTO DE ALMORADI	5.006,95	Varios	0,00
13-PAC2025	***4067**	CLUB GIMNASTICA RITMICA ALCOI	767,13	Varios	0,00
13-Partida Pilota Valenciana Festes, julio 2025	***0290**	AYUNTAMIENTO DE BENIGEMBLA	2.000,00	Varios	0,00
14- FISIOTERAPIA Y ATENCIÓN TEMPRANA	***1599**	ASOCIACION ESPINA BIFIDA E HIDROCEFALIA DE ALICANTE	1.834,50	Varios	0,00

Documento adaptado electrónicamente para ser publicado de conformidad con lo previsto en la LOPD-GDD. Imprenta Provincial de la Diputación de Alicante. Servicio de Transparencia, BOP e Imprenta

TRANSFERENCIAS Y SUBVENCIONES CONCEDIDAS

CARACTERÍSTICAS	NIF DEL PERCEPTOR	DENOMINACIÓN DEL PERCEPTOR	IMPORTE	FINALIDAD	REINTEGROS
14 L1. VI Gran Carrera del Mediterraneo SUP Race, 9 y 10 de noviembre 2024	***6620**	CLUB DEPORTIVO PARRES CENTER DE SANTA POLA	22.778,00	Varios	0,00
14 L2. Campeonato de España de Clubes Sub-20 en Pista Aire Libre, 26 de octubre 2024	***6910**	CLUB D'ATLETISME DIÀNIUM	2.018,58	Varios	0,00
14 PROGRAMA DE INFORMACIÓN, ATENCIÓN SOCIAL Y ASESORAMIENTO A CUIDADORES/AS	***8819**	ASOC. ASPE CONTRA EL ALZHEIMER, PARKINSON Y OTRAS ENFER. NEURODEGENERATIVAS	6.526,67	Varios	0,00
14. Abono subvención PADE 2024 (resolución en documento 920250003531)	***6553**	ALBERT CALVET, PILAR	889,00	Varios	0,00
14. Abono subvención PAMED 2025. 2 Redes de protección para campo de fútbol municipal	***0260**	AYUNTAMIENTO DE BENIARBEIG	1.255,84	Varios	0,00
14. Ordenadores	***0741**	ASOC. VALENCIANA DE ESCLEROSIS LATERAL AMIOTROFICA (ADELA)	1.250,00	Varios	0,00
14. PADETCI 2024. LINEA 1	***9763**	BARRANQUERO RUIZ, SERGIO	200,00	Varios	0,00
14. PADETCI 2024. LINEA 2	***4412**	BASCUÑANA SANCHEZ, PABLO	444,00	Varios	0,00
14. PAPIMA 2024. LINEA 1	***7923**	HOLGADO MIRALLES, DANIEL	4.580,15	Varios	0,00
14. Previa Spanish Flag Bowl Open Masculina. PACE 2025	***3940**	CLUB FOOTBALL AMERICANO ALICANTE SHARKS	2.721,75	Varios	0,00

Documento adaptado electrónicamente para ser publicado de conformidad con lo previsto en la LOPD-GDD. Imprenta Provincial de la Diputación de Alicante. Servicio de Transparencia, BOP e Imprenta

TRANSFERENCIAS Y SUBVENCIONES CONCEDIDAS

CARACTERÍSTICAS	NIF DEL PERCEPTOR	DENOMINACIÓN DEL PERCEPTOR	IMPORTE	FINALIDAD	REINTEGROS
14. Previa Spanish Flag Bowl Open. PACE 2025	***3940**	CLUB FOOTBALL AMERICANO ALICANTE SHARKS	5.039,90	Varios	0,00
14.- Programa de acompañamiento escolar para niños y niñas en situación de vulnerabilidad social	***0230**	AYUNTAMIENTO DE BENEIXAMA	3.462,21	Varios	0,00
14.- PROGRAMA DE CONVIVENCIA Y REEDUCACIÓN EN TIEMPO DE OCIO	***0796**	ASOC. PROTECCION Y AYUDA A EX-ALCOHOLICOS	1.250,00	Varios	0,00
14.- Sillas, sillón y estanterías	***0290**	AYUNTAMIENTO DE BENIGEMBLA	4.762,37	Varios	0,00
14.1-Verano Deportivo, de julio a septiembre 2025	***0160**	AYUNTAMIENTO DE ALMUDAINA	8.000,00	Varios	0,00
14.2-Gimnasia de Mantenimiento de la Salud, de marzo a septiembre 2025	***0160**	AYUNTAMIENTO DE ALMUDAINA	3.999,90	Varios	0,00
140. Abono subvención PADE 2024 (Resolución en documento 920250003531)	***7449**	CARBALLO SANCHEZ, HUGO	197,60	Varios	0,00
140. PADETCI 2024. LINEA 1	***3744**	SILVA LORENZO, NEREA	200,00	Varios	0,00
140-PAC2025	***6636**	CLUB DE DEPORTES DE MONTAÑA Y ESCALADA DOLORES ANDA	479,46	Varios	0,00
141. Abono subvención PADE 2024 (Resolución en documento 920250003531)	***4060**	CARPENA PASTOR, ALBA	197,60	Varios	0,00

Documento adaptado electrónicamente para ser publicado de conformidad con lo previsto en la LOPD-GDD. Imprenta Provincial de la Diputación de Alicante. Servicio de Transparencia, BOP e Imprenta

TRANSFERENCIAS Y SUBVENCIONES CONCEDIDAS

CARACTERÍSTICAS	NIF DEL PERCEPTOR	DENOMINACIÓN DEL PERCEPTOR	IMPORTE	FINALIDAD	REINTEGROS
141. PADETCI 2024. LINEA 1	***4680**	SIMON RIERA, LIDIA	500,00	Varios	0,00
142. Abono subvención PADE 2024 (Resolución en documento 920250003531)	***0971**	CARRASCO GARCIA, CLAUDIA	197,60	Varios	0,00
142. PADETCI 2024. LINEA 1	***2947**	SORIA GUTIÉRREZ, PAULA	400,00	Varios	0,00
142-PAC2025	***7956**	CLUB DE AJEDREZ TORRE DE REJAS EL CAMPELLO	575,35	Varios	0,00
143. Abono subvención PADE 2024 (Resolución en documento 920250003531)	***0645**	CARRASCOSA ESCUTIA, BERNABE	889,00	Varios	0,00
143. PADETCI 2024. LINEA 1	***4992**	TALHAOUI KABIL, YASSINE	600,00	Varios	0,00
143-PAC2025	***4870**	CLUB DE BADMINTON EL CAMPELLO	767,13	Varios	0,00
144. Abono subvención PADE 2024 (Resolución en documento 920250003531)	***5467**	CARRETERO CERDAN, INES	197,60	Varios	0,00
144. PADETCI 2024. LINEA 1	***3199**	TERUEL FERRANDEZ, DANIEL	200,00	Varios	0,00
144-PAC2025	***5087**	CLUB DE GIMNASIA ARTISTICA PLAYAS EL CAMPELLO	958,91	Varios	0,00

Documento adaptado electrónicamente para ser publicado de conformidad con lo previsto en la LOPD-GDD. Imprenta Provincial de la Diputación de Alicante. Servicio de Transparencia, BOP e Imprenta

TRANSFERENCIAS Y SUBVENCIONES CONCEDIDAS

CARACTERÍSTICAS	NIF DEL PERCEPTOR	DENOMINACIÓN DEL PERCEPTOR	IMPORTE	FINALIDAD	REINTEGROS
145. Abono subvención PADE 2024 (Resolución en documento 920250003531)	***8170**	CARRILLO LOPEZ, BEATRIZ	197,60	Varios	0,00
145. PADETCI 2024. LINEA 1	***4501**	TOME PONS, GUILLERMO	300,00	Varios	0,00
145-PAC2025	***7950**	CLUB ESPORTIU SUP KAIZEN	575,35	Varios	0,00
146. Abono subvención PADE 2024 (Resolución en documento 920250003531)	***6950**	CARRION IRURRE, AITANA	197,60	Varios	0,00
146. PADETCI 2024. LINEA 1	***2664**	TORRADO MARTINEZ, ANTONIO	400,00	Varios	0,00
146-PAC2025	***8416**	CLUB PETANCA COSTABLANCA EL CAMPELLO	1.150,70	Varios	0,00
147. Abono subvención PADE 2024 (Resolución en documento 920250003531)	***6950**	CARRION IRURRE, MARINA	889,00	Varios	0,00
147. PADETCI 2024. LINEA 1	***9848**	TORRES MONTORO, XAVIER	200,00	Varios	0,00
147-PAC2025	***3219**	CLUB DE PILOTA VALENCIANA DE CAMPELLO	958,91	Varios	0,00
148. Abono subvención PADE 2024 (Resolución en documento 920250003531)	***7998**	CARRION ORTIZ, JAVIER	889,00	Varios	0,00

Documento adaptado electrónicamente para ser publicado de conformidad con lo previsto en la LOPD-GDD. Imprenta Provincial de la Diputación de Alicante. Servicio de Transparencia, BOP e Imprenta

TRANSFERENCIAS Y SUBVENCIONES CONCEDIDAS

CARACTERÍSTICAS	NIF DEL PERCEPTOR	DENOMINACIÓN DEL PERCEPTOR	IMPORTE	FINALIDAD	REINTEGROS
148. PADETCI 2024. LINEA 1	***4867**	TRUKHACHEVA, KATERYNA	200,00	Varios	0,00
148-PAC2025	***0570**	SOCIEDAD DEPORTIVA CLUB NAUTICO DE CAMPELLO	767,13	Varios	0,00
149. Abono subvención PADE 2024 (Resolución en documento 920250003531)	***3279**	CASALS GARCIA, ALBERTO	889,00	Varios	0,00
149. PADETCI 2024. LINEA 1	***7902**	VADILLO MARCOS, SIMON	200,00	Varios	0,00
14-PAC2025	***4723**	JUDO CLUB ALCOI	767,13	Varios	0,00
14-Partida Pilota, octubre 2025	***0350**	AYUNTAMIENTO DE BENILLOBA	2.000,00	Varios	0,00
15- "OCIO TERAPÉUTICO" SERVICIO DE CAPACITACIÓN DE PERSONAS CON DIVERSIDAD FUNCIONAL	***7891**	ASOC DE DISMINUIDOS PSIQUICOS DE SANTA POLA	1.770,70	Varios	0,00
15 L1. Boxam Internacional Joven y Junior, 6 a 12 de octubre de 2025	***7801**	FEDERACION ESPAÑOLA DE BOXEO	27.778,22	Varios	0,00
15 L2. XXIII Torneo Internacional de Tenis MOA, del 7 al 13 de julio 2025	***6297**	SPORT CLUB ALICANTE FUN AND FAMILY	2.701,60	Varios	0,00
15. Abono subvención PADE 2024 (resolución en documento 920250003531)	***7018**	ALFARO ENGUIX, EVA	197,60	Varios	0,00

Documento adaptado electrónicamente para ser publicado de conformidad con lo previsto en la LOPD-GDD. Imprenta Provincial de la Diputación de Alicante. Servicio de Transparencia, BOP e Imprenta

TRANSFERENCIAS Y SUBVENCIONES CONCEDIDAS

CARACTERÍSTICAS	NIF DEL PERCEPTOR	DENOMINACIÓN DEL PERCEPTOR	IMPORTE	FINALIDAD	REINTEGROS
15. Abono subvención PAMED 2025. 1 Desfibrilador	***0270**	AYUNTAMIENTO DE BENIARDA	1.500,00	Varios	0,00
15.- COMPARTIENDO	***0449**	CASA OBERTA	910,01	Varios	0,00
15. GIMNASIA DE MANTENIMIENTO	***5364**	ASOC. DE JUBILADOS Y PENSIONISTAS BENICADELL DE BENIARRES	1.576,89	Varios	0,00
15. Liga Primera División Nacional Masculina. PACE 2025	***0976**	CLUB ATLETICO MONTEMAR	2.680,40	Varios	0,00
15. PADETCI 2024. LINEA 1	***8130**	BELDA BORJA, VIOLETA	300,00	Varios	0,00
15. PADETCI 2024. LINEA 2	***8130**	BELDA BORJA, VIOLETA	1.184,00	Varios	0,00
15. PAPIMA 2024. LINEA 1	***0385**	ALBIÑANA ARROYO, OMAR	763,36	Varios	0,00
15. Sillas	***4417**	ASOCIACION TAMARIT DE PERSONAS CON DISCAPACIDAD INTELECTUAL LIMITE Y LIGERA	1.219,68	Varios	0,00
15.- Sillones de oficina	***0340**	AYUNTAMIENTO DE BENIJOFAR	3.500,00	Varios	0,00
15.- Taller de podología geriátrica	***0240**	AYUNTAMIENTO DE BENEJUZAR	3.494,93	Varios	0,00

Documento adaptado electrónicamente para ser publicado de conformidad con lo previsto en la LOPD-GDD. Imprenta Provincial de la Diputación de Alicante. Servicio de Transparencia, BOP e Imprenta

TRANSFERENCIAS Y SUBVENCIONES CONCEDIDAS

CARACTERÍSTICAS	NIF DEL PERCEPTOR	DENOMINACIÓN DEL PERCEPTOR	IMPORTE	FINALIDAD	REINTEGROS
15.- UNIDAD DE RESPIRO FAMILIAR Y ESTIMULACIÓN INTEGRAL A ENFERMOS DE ALZHEIMER	***0290**	ASOC. FAMILIARES ENFERMOS Y COLABORADORES ALZHEIMER DE LA MARINA BAIXA	6.526,67	Varios	0,00
150. Abono subvención PADE 2024 (Resolución en documento 920250003531)	***7710**	CASANOVA CALPENA, AINOHA	889,00	Varios	0,00
150. PADETCI 2024. LINEA 1	***4571**	VALLES GARCIA, GINES	300,00	Varios	0,00
150-PAC2025	***2447**	CLUB JUVENTUD ATLETICA DE ELCHE	958,91	Varios	0,00
151. Abono subvención PADE 2024 (Resolución en documento 920250003531)	***0339**	CASCALES MATEO, JAIME	197,60	Varios	0,00
151. PADETCI 2024. LINEA 1	***7645**	VALLES GARCIA, LUCAS	200,00	Varios	0,00
151-PAC2025	***9225**	HELIKE BASQUET CLUB	958,91	Varios	0,00
152. Abono subvención PADE 2024 (Resolución en documento 920250003531)	***8893**	CASCANT SEGUI, PABLO	889,00	Varios	0,00
152. PADETCI 2024. LINEA 1	***4699**	VAN DER ZEEUW MARTIN, NINO	200,00	Varios	0,00
152. PROGRAMA DE INTERVENCIÓN SOCIAL CON ADOLESCENTES	***8663**	ASOC. ESPERANZA Y VIDA DE TORREVIEJA	3.563,60	Varios	0,00

Documento adaptado electrónicamente para ser publicado de conformidad con lo previsto en la LOPD-GDD. Imprenta Provincial de la Diputación de Alicante. Servicio de Transparencia, BOP e Imprenta

TRANSFERENCIAS Y SUBVENCIONES CONCEDIDAS

CARACTERÍSTICAS	NIF DEL PERCEPTOR	DENOMINACIÓN DEL PERCEPTOR	IMPORTE	FINALIDAD	REINTEGROS
152-PAC2025	***6947**	CLUB DE BALONMANO DE TORRELLANO	958,91	Varios	0,00
153. Abono subvención PADE 2024 (Resolución en documento 920250003531)	***7381**	CASES ROCA, ALEJANDRO	889,00	Varios	0,00
153. PADETCI 2024. LINEA 1	***5491**	VIOLERO LLORET, IZAN	200,00	Varios	0,00
153. PROGRAMA DE INTERVENCIÓN Y/O TRATAMIENTO PARA PERSONAS CON PROBLEMAS DE ALCOHOLISMO,	***6656**	APAEX - TORREVIEJA	2.474,96	Varios	0,00
153-PAC2025	***8295**	CLUB UNION CICLISTA ILICITANA	767,13	Varios	0,00
154. Abono subvención PADE 2024 (Resolución en documento 920250003531)	***7433**	CARLOS CASES ROCA	889,00	Varios	0,00
154-PAC2025	***4471**	CLUB FITKID KAIROS	575,35	Varios	0,00
155. Abono subvención PADE 2024 (Resolución en documento 920250003531)	***1129**	CASTAÑER PASCUAL, JORDI	197,60	Varios	0,00
155-PAC2025	***3347**	CLUB FRONTENIS ELCHE	575,35	Varios	0,00
156. Abono subvención PADE 2024 (Resolución en documento 920250003531)	***9806**	CASTELLO DIEZ, MARINA	889,00	Varios	0,00

Documento adaptado electrónicamente para ser publicado de conformidad con lo previsto en la LOPD-GDD. Imprenta Provincial de la Diputación de Alicante. Servicio de Transparencia, BOP e Imprenta

TRANSFERENCIAS Y SUBVENCIONES CONCEDIDAS

CARACTERÍSTICAS	NIF DEL PERCEPTOR	DENOMINACIÓN DEL PERCEPTOR	IMPORTE	FINALIDAD	REINTEGROS
156-PAC2025	***9892**	CLUB GELX DE GIMNASIA ARTISTICA	767,13	Varios	0,00
157. Abono subvención PADE 2024 (Resolución en documento 920250003531)	***3851**	CASTELLO PEREZ, CLAUDIA	197,60	Varios	0,00
157-PAC2025	***1703**	CLUB DEPORTIVO ALGAR	767,13	Varios	0,00
158. Abono subvención PADE 2024 (Resolución en documento 920250003531)	***9821**	CASTRO LOPEZ, BRAULIO	197,60	Varios	0,00
158-PAC2025	***2932**	FEDER. D' ESPORTS DE MUNTANYA I ESCALADA CMTAT. VALENCIANA	575,35	Varios	0,00
159. Abono subvención PADE 2024 (Resolución en documento 920250003531)	***9821**	CASTRO LOPEZ, ROCIO	197,60	Varios	0,00
159-PAC2025	***4063**	CLUB DE MONTAÑA RETO 8000	479,46	Varios	0,00
15-Altea Activa, de octubre 2024 a octubre 2025	***0180**	AYUNTAMIENTO DE ALTEA	5.006,95	Varios	0,00
15-PAC2025	***7319**	CLUB ULTRATRAIL MUNTANYES DE L'ALCOIA I EL COMTAT	958,91	Varios	0,00
15-Partida de Pelota Valenciana, octubre 2025 (nueva fecha agosto 2025)	***1100**	AYUNTAMIENTO DE EL RAFOL D'ALMUNIA	2.000,00	Varios	0,00

Documento adaptado electrónicamente para ser publicado de conformidad con lo previsto en la LOPD-GDD. Imprenta Provincial de la Diputación de Alicante. Servicio de Transparencia, BOP e Imprenta

TRANSFERENCIAS Y SUBVENCIONES CONCEDIDAS

CARACTERÍSTICAS	NIF DEL PERCEPTOR	DENOMINACIÓN DEL PERCEPTOR	IMPORTE	FINALIDAD	REINTEGROS
16 "ASOFIBEN INCLUYE" SERVICIO DE INCLUSIÓN SOCIAL EN FIBROMIALGIA	***9285**	ASOCIACION FIBROMIALGIA DE BENIDORM, ASOFIBEN	2.756,67	Varios	0,00
16 L1. Di Pádel en el Cole, del 13 de enero al 1 de octubre 2025	***9443**	FEDERACION DE PADEL DE LA COMUNIDAD VALENCIANA	13.000,00	Varios	0,00
16 L2. 47º Torneo Ciudad de Torrevieja, del 26 de julio al 3 de agosto 2025	***1131**	CLUB DE TENIS TORREVIEJA	3.237,14	Varios	0,00
16- TALLER DE ACTIVIDAD FÍSICA PARA AFECTADOS/AS POR ESCLEROSIS MÚLTIPLE - TALLER DE	***8515**	ASOC DE ESCLEROSIS MULTIPLE DE ELCHE Y CREVILLENTE	2.228,00	Varios	0,00
16. Abono subvención PADE 2024 (resolución en documento 920250003531)	***7096**	ALFEREZ CANSECO, ADRIAN	889,00	Varios	0,00
16. Abono subvención PAMED 2025.	***0280**	AYUNTAMIENTO DE BENIARRES	1.883,76	Varios	0,00
16. GIMNÀSTICA DE MANTENIMENT	***6414**	ASOCIACION DE JUBILADOS Y PENSIONISTAS EL CASTELL	1.621,58	Varios	0,00
16.- Impresora multifunción	***0350**	AYUNTAMIENTO DE BENILLOBA	1.763,94	Varios	0,00
16. Liga Nacional 2 Fútbol Playa masculino. PACE 2025	***8315**	ALICANTE SUN FUTBOL CLUB	2.680,40	Varios	0,00
16.- Mente activa Benferri 2025. Taller de podología	***0250**	AYUNTAMIENTO DE BENFERRI	3.593,09	Varios	0,00

Documento adaptado electrónicamente para ser publicado de conformidad con lo previsto en la LOPD-GDD. Imprenta Provincial de la Diputación de Alicante. Servicio de Transparencia, BOP e Imprenta

TRANSFERENCIAS Y SUBVENCIONES CONCEDIDAS

CARACTERÍSTICAS	NIF DEL PERCEPTOR	DENOMINACIÓN DEL PERCEPTOR	IMPORTE	FINALIDAD	REINTEGROS
16. Ordenador	***6660**	ALICANTE PARA LA LUCHA CONTRA EL CANCER	1.199,00	Varios	0,00
16. PADETCI 2024. LINEA 1	***9182**	BEREZINA KSENOFONTOVA, POLINA	600,00	Varios	0,00
16. PADETCI 2024. LINEA 2	***9182**	BEREZINA KSENOFONTOVA, POLINA	7.664,00	Varios	0,00
16. PAPIMA 2024. LINEA 1	***1252**	FERNANDEZ MONZO, FRANCISCO	1.145,04	Varios	0,00
16.- PROGRAMA DE OCIO Y PARTICIPACIÓN SOCIAL	***5480**	ASOC. DE NIÑ@S JOVENES Y ADULTOS CON DISCAPACIDAD DE ALICANTE (ANDA)	1.300,00	Varios	0,00
160 PAC 2025	***9087**	CLUB NATACION ALFA ILICITANO	767,13	Varios	0,00
160 PAC 2025	***9087**	CLUB NATACION ALFA ILICITANO	383,57	Varios	0,00
160. Abono subvención PADE 2024 (Resolución en documento 920250003531)	***0009**	CAYUELA TORTOSA, NICOLAS	889,00	Varios	0,00
161. Abono subvención PADE 2024 (Resolución en documento 920250003531)	***9079**	CAZORLA BRAVO, CANDELA	197,60	Varios	0,00
161-PAC2025	***7203**	ELCHE CLUB DE NATACION	1.150,70	Varios	0,00

Documento adaptado electrónicamente para ser publicado de conformidad con lo previsto en la LOPD-GDD. Imprenta Provincial de la Diputación de Alicante. Servicio de Transparencia, BOP e Imprenta

TRANSFERENCIAS Y SUBVENCIONES CONCEDIDAS

CARACTERÍSTICAS	NIF DEL PERCEPTOR	DENOMINACIÓN DEL PERCEPTOR	IMPORTE	FINALIDAD	REINTEGROS
162. Abono subvención PADE 2024 (Resolución en documento 920250003531)	***3137**	CEBRIAN VERDU, MARIANO	889,00	Varios	0,00
162-PAC2025	***4986**	CLUB NATACION PICHON ELCHE	767,13	Varios	0,00
163. Abono subvención PADE 2024 (Resolución en documento 920250003531)	***9390**	CEJUDO RIBAS, LUCIA	197,60	Varios	0,00
163-PAC2025	***5378**	CLUB DEPORTIVO ALICANTE PLAYA Y MAR	1.150,70	Varios	0,00
164. Abono subvención PADE 2024 (Resolución en documento 920250003531)	***8685**	CELDRAN MUÑOZ, ALEJANDRO	889,00	Varios	0,00
164-PAC2025	***6356**	CLUB PATINAJE HELIKE	575,35	Varios	0,00
165. Abono subvención PADE 2024 (Resolución en documento 920250003531)	***0714**	CHACON DUEÑAS, ANA	889,00	Varios	0,00
165. CAMBIANDO EL PRESENTE, CONSTRUYENDO EL FUTURO: CAMPAÑA POR EL RECONOCIMIENTO	***3325**	ASOCIACION COMARCAL DE AFECTADOS POR EL CANCER	3.237,01	Varios	0,00
165-PAC2025	***5655**	CLUB PETANCA ELCHE	958,91	Varios	0,00
166. Abono subvención PADE 2024 (Resolución en documento 920250003531)	***8542**	CHAVARRIA SEVA, UNAI	197,60	Varios	0,00

Documento adaptado electrónicamente para ser publicado de conformidad con lo previsto en la LOPD-GDD. Imprenta Provincial de la Diputación de Alicante. Servicio de Transparencia, BOP e Imprenta

TRANSFERENCIAS Y SUBVENCIONES CONCEDIDAS

CARACTERÍSTICAS	NIF DEL PERCEPTOR	DENOMINACIÓN DEL PERCEPTOR	IMPORTE	FINALIDAD	REINTEGROS
166-PAC2025	***2320**	RUGBI L'ALCUDIA CLUB ESPORTIU	1.150,70	Varios	0,00
167. Abono subvención PADE 2024 (Resolución en documento 920250003531)	***7579**	CHICOY CASTILLO, LUCAS	197,60	Varios	0,00
167-PAC2025	***3526**	ELCHE CLUB DE RUGBY	958,91	Varios	0,00
168. Abono subvención PADE 2024 (Resolución en documento 920250003531)	***8226**	CHOCERO SANCHEZ, PAOLA	889,00	Varios	0,00
168-PAC2025	***7375**	CLUB DE TENIS APRILLAS ELCHE	767,13	Varios	0,00
169. Abono subvención PADE 2024 (Resolución en documento 920250003531)	***9796**	CHORNEY, ALINA	197,60	Varios	0,00
169-PAC2025	***9527**	CLUB DE TRIATLON TRIELX	767,13	Varios	0,00
16-Escuela Municipal de Multideporte, de octubre 2024 a junio 2025	***0190**	AYUNTAMIENTO DE ASPE	5.006,95	Varios	0,00
16-Partida Pilota Valenciana Festes Patronals 2025, septiembre 2025	***1170**	AYUNTAMIENTO DE SANET Y NEGRALS	1.980,64	Varios	0,00
17 L2. 11º Rallye Ciutat de Xixona, 3 y 4 de octubre 2025	***8280**	CLUB DE AUTOMOVILISMO XIXONA	2.341,01	Varios	0,00

Documento adaptado electrónicamente para ser publicado de conformidad con lo previsto en la LOPD-GDD. Imprenta Provincial de la Diputación de Alicante. Servicio de Transparencia, BOP e Imprenta

TRANSFERENCIAS Y SUBVENCIONES CONCEDIDAS

CARACTERÍSTICAS	NIF DEL PERCEPTOR	DENOMINACIÓN DEL PERCEPTOR	IMPORTE	FINALIDAD	REINTEGROS
17 Ment activa i activitats. Noves tics: Tablets - Smartphone per a majors	***0260**	AYUNTAMIENTO DE BENIARBEIG	3.593,09	Varios	0,00
17 SERVICIO DE VIHDA IGUALITARIA	***8509**	ASOC DE AYUDA POR EL VIH-AMIGOS	2.756,67	Varios	0,00
17- TALLER DE COMPETENCIAS BÁSICAS - HUERTO DESPERTAR	***3684**	DESPERTAR	2.250,00	Varios	0,00
17. Abono subvención PADE 2024 (resolución en documento 920250003531)	***3603**	ALFOCEA PAREDES, MARIA JOSE	889,00	Varios	0,00
17. Abono subvención PAMED 2025. 1 Calentador agua caldera duchas vestuarios poli.mpal	***0320**	AYUNTAMIENTO DE BENIFALLIM	1.004,24	Varios	0,00
17.- Estanterías	***0360**	AYUNTAMIENTO DE BENILLUP	7.937,60	Varios	0,00
17. GIMNASIA TERAPÉUTICA PARA MAYORES EN BENIGEMBLA	***7445**	ASOC. DE JUBILADOS Y PENSIONISTAS UDP DE BENIGEMBLA	1.621,58	Varios	0,00
17. Liga Nacional 2 Fútbol Playa Femenino. PACE 2025	***7634**	CLUB DEPORTIVO FUTBOL Y VOLEY PLAYA SOL DE ALICANTE	2.680,40	Varios	0,00
17. PADETCI 2024. LINEA 1	***8953**	BERNABEU MOLES, RAMON	300,00	Varios	0,00
17. PADETCI 2024. LINEA 2	***1114**	BLIN GOMEZ, INES	740,00	Varios	0,00

Documento adaptado electrónicamente para ser publicado de conformidad con lo previsto en la LOPD-GDD. Imprenta Provincial de la Diputación de Alicante. Servicio de Transparencia, BOP e Imprenta

TRANSFERENCIAS Y SUBVENCIONES CONCEDIDAS

CARACTERÍSTICAS	NIF DEL PERCEPTOR	DENOMINACIÓN DEL PERCEPTOR	IMPORTE	FINALIDAD	REINTEGROS
17. PAPIMA 2024. LINEA 1	***9596**	MUÑOZ GRANERO, IVAN	2.290,08	Varios	0,00
17.- PROGRAMA DEL OCIO EN COCEMFE ALICANTE Y DINAMIZACIÓN DEL MOVIMIENTO ASOCIATIVO	***3373**	FEDERACION DE ASOCIACIONES DE PERSONAS CON DISCAPACIDAD FISICA Y ORGANICA DE LA PROVINCIA DE ALICANTE	1.140,00	Varios	0,00
17. Proyector y pedaliers	***2042**	ASOCIACION FAMILIARES Y AMIGOS DE ENFERMOS DE ALZHEIMER DE ELDA-PETRER Y COMARCA MEDIO	1.194,80	Varios	0,00
17. IV PROGRAMA DE ENSEÑANZA DE ESPAÑOL E INGLÉS A JÓVENES DEL ESTE DE EUROPA EN ALICANTE	***9802**	ASOC DAR	1.050,00	Varios	0,00
170. Abono subvención PADE 2024 (Resolución en documento 920250003531)	***8141**	CIRES MUÑOZ, ALEJANDRO	889,00	Varios	0,00
170-PAC2025	***3883**	CLUB VOLEYBOL ILICITANO CARRUS	958,91	Varios	0,00
171. Abono subvención PADE 2024 (Resolución en documento 920250003531)	***5602**	CLEMENTE MUÑOZ, SERGIO NICOLAS	889,00	Varios	0,00
171-PAC2025	***4687**	CLUB DE ATLETISMO DE ELDA	575,35	Varios	0,00
172. Abono subvención PADE 2024 (Resolución en documento 920250003531)	***0273**	COLOMA AMAT, MANUEL MEKBIB	889,00	Varios	0,00
172-PAC2025	***3184**	UNION CICLISTA ELDA	479,46	Varios	0,00

Documento adaptado electrónicamente para ser publicado de conformidad con lo previsto en la LOPD-GDD. Imprenta Provincial de la Diputación de Alicante. Servicio de Transparencia, BOP e Imprenta

TRANSFERENCIAS Y SUBVENCIONES CONCEDIDAS

CARACTERÍSTICAS	NIF DEL PERCEPTOR	DENOMINACIÓN DEL PERCEPTOR	IMPORTE	FINALIDAD	REINTEGROS
173. Abono subvención PADE 2024 (Resolución en documento 920250003531)	***0729**	COLOMINA SANTOS, HECTOR	197,60	Varios	0,00
174. Abono subvención PADE 2024 (Resolución en documento 920250003531)	***0076**	CONCHILLA GILABERT, DANIEL	197,60	Varios	0,00
174-PAC2025	***4124**	CLUB COLOMBICULTOR DE PALOMOS DEPORTIVOS ELDENSES	479,46	Varios	0,00
175. Abono subvención PADE 2024 (Resolución en documento 920250003531)	***0054**	CORCHETE MARTINEZ, LUIS MANUEL	889,00	Varios	0,00
175-PAC2025	***9099**	CLUB DEPORTIVO FIT DREAMS DE ELDA	575,35	Varios	0,00
176. Abono subvención PADE 2024 (Resolución en documento 920250003531)	***4803**	CORCOLES RUIZ. PAULA	889,00	Varios	0,00
176-PAC2025	***6327**	CLUB DEPORTIVO PADEL LACY	479,46	Varios	0,00
177. Abono subvención PADE 2024 (Resolución en documento 920250003531)	***9058**	COROMINA BOLUDA, ALBA MARIA	197,60	Varios	0,00
177-PAC2025	***4549**	VERGEL PETANCA CLUB	575,35	Varios	0,00
178. Abono subvención PADE 2024 (Resolución en documento 920250003531)	***6651**	CORRALES FERNANDEZ, SERGIO	889,00	Varios	0,00

Documento adaptado electrónicamente para ser publicado de conformidad con lo previsto en la LOPD-GDD. Imprenta Provincial de la Diputación de Alicante. Servicio de Transparencia, BOP e Imprenta

TRANSFERENCIAS Y SUBVENCIONES CONCEDIDAS

CARACTERÍSTICAS	NIF DEL PERCEPTOR	DENOMINACIÓN DEL PERCEPTOR	IMPORTE	FINALIDAD	REINTEGROS
178-PAC2025	***2978**	CLUB AMIGOS DEL TENIS DE ELDA	767,13	Varios	0,00
179. Abono subvención PADE 2024 (Resolución en documento 920250003531)	***3729**	CORRALES MARTINEZ, DANIEL	889,00	Varios	0,00
179-PAC2025	***3680**	CD IES LA TORRETA ELDA	767,13	Varios	0,00
17-Actividades deportivas mes de agosto Balones, agosto 2025	***0200**	AYUNTAMIENTO DE BALONES	10.890,00	Varios	0,00
17-PAC2025	***1453**	GRUP EXCURSIONISTA RATOT	958,91	Varios	0,00
17-Partida de pilota, octubre 2025	***1250**	AYUNTAMIENTO DE SENIJA	2.000,00	Varios	0,00
18 L2. II Open Internacional Enric Valor, 11 de mayo 2025	***1221**	CLUB D'ESCACS ENRIC VALOR	1.579,15	Varios	0,00
18 NO HAY LAZO MAS FUERTE QUE EL COMPROMISO	***6408**	ANEMONA GRUPO DE AUTOAYUDA PARA MUJERES CON CANCER DE MAMA	5.846,67	Varios	0,00
18 Taller de Rehabilitación para personas dependientes	***0270**	AYUNTAMIENTO DE BENIARDA	8.000,00	Varios	0,00
18- TERAPIA/ESTIMULACIÓN ACUÁTICA CON MENORES CON DISCAPACIDAD - CAMPAÑA DE	***2350**	FUNDACION PARA LA SALUD INFANTIL DE LA COMUNIDAD VALENCIANA	2.250,00	Varios	0,00

Documento adaptado electrónicamente para ser publicado de conformidad con lo previsto en la LOPD-GDD. Imprenta Provincial de la Diputación de Alicante. Servicio de Transparencia, BOP e Imprenta

TRANSFERENCIAS Y SUBVENCIONES CONCEDIDAS

CARACTERÍSTICAS	NIF DEL PERCEPTOR	DENOMINACIÓN DEL PERCEPTOR	IMPORTE	FINALIDAD	REINTEGROS
18. Abono subvención PADE 2024 (resolución en documento 920250003531)	***8364**	ALLES LLEDO, CANDELA	889,00	Varios	0,00
18. Abono subvención PAMED 2025.	***0330**	AYUNTAMIENTO DE BENIFATO	1.189,35	Varios	0,00
18. ACTIVIDADES TERAPÉUTICAS: REALIZACIÓN DE ACTIVIDAD FÍSICA	***1239**	ASOCIACION SAN JOAQUIN 3ª EDAD DE BENILLOBA	1.621,58	Varios	0,00
18.- Camas articuladas	***0370**	AYUNTAMIENTO DE BENIMANTELL	2.200,00	Varios	0,00
18.- CAPACIDADES EN MOVIMIENTO	***5583**	ASOCIACIÓN ADIPSI	1.090,00	Varios	0,00
18. Liga Primera Nacional de Baloncesto Femenino. PACE 2025	***8566**	FUNDACION LUCENTUM BALONCESTO ALICANTE DE LA COMUNITAT VALENCIANA	2.680,40	Varios	0,00
18. Liga Primera Nacional de Baloncesto Masculino. PACE 2025	***8566**	FUNDACION LUCENTUM BALONCESTO ALICANTE DE LA COMUNITAT VALENCIANA	9.834,40	Varios	0,00
18. Liga Tercera FEB Masculina. PACE 2025	***8566**	FUNDACION LUCENTUM BALONCESTO ALICANTE DE LA COMUNITAT VALENCIANA	6.257,40	Varios	0,00
18. Ordenadores	***1318**	FEDERACION PERSONAS SORDAS DE LA CV FESORD CV	1.085,00	Varios	0,00
18. PADETCI 2024. LINEA 1	***6432**	BLANCO GALERA, KEVIN	150,00	Varios	0,00

Documento adaptado electrónicamente para ser publicado de conformidad con lo previsto en la LOPD-GDD. Imprenta Provincial de la Diputación de Alicante. Servicio de Transparencia, BOP e Imprenta

TRANSFERENCIAS Y SUBVENCIONES CONCEDIDAS

CARACTERÍSTICAS	NIF DEL PERCEPTOR	DENOMINACIÓN DEL PERCEPTOR	IMPORTE	FINALIDAD	REINTEGROS
18. PADETCI 2024. LINEA 2	***2518**	CABALLERO ALMAGRO, ANA	592,00	Varios	0,00
18. PAPIMA 2024. LINEA 1	***8292**	ARNEDO FERRANDIZ, PABLO	2.290,08	Varios	0,00
18.Programa de sensibilización, formación e intervención en materia de voluntariado con población migrante	***8065**	ASOC. SOLIDARIDAD TRABAJADORES INMIGRANTES (ASTI-ALICANTE)	2.528,13	Varios	0,00
180. Abono subvención PADE 2024 (Resolución en documento 920250003531)	***3730**	CORRALES MARTINEZ, INES	197,60	Varios	0,00
180-PAC2025	***5104**	CLUB DE TENIS DE MESA DE ELDA	958,91	Varios	0,00
181. Abono subvención PADE 2024 (Resolución en documento 920250003531)	***7463**	CORTES MELGAR, JAUME	889,00	Varios	0,00
181-PAC2025	***8098**	CLUB DE JUDO OBI FORMENTERA DEL SEGURA	479,46	Varios	0,00
182. Abono subvención PADE 2024 (Resolución en documento 920250003531)	***9137**	COSTERO ALFARO, INES	889,00	Varios	0,00
182-PAC2025 Imputación a la D del PAC correcta con reintegro a la operación D del PACDAPSI, del mismo tercero	***7993**	CLUB DEPORTIVO DE BICICLETA DE MONTAÑA DE GUARDAMAR DEL SEGURA	479,46	Varios	0,00
182-PAC2025 Imputación a la D del PAC correcta con reintegro a la operación D del PACDAPSI, del mismo tercero	***7993**	CLUB DEPORTIVO DE BICICLETA DE MONTAÑA DE GUARDAMAR DEL SEGURA	-479,46	Varios	0,00

Documento adaptado electrónicamente para ser publicado de conformidad con lo previsto en la LOPD-GDD. Imprenta Provincial de la Diputación de Alicante. Servicio de Transparencia, BOP e Imprenta

TRANSFERENCIAS Y SUBVENCIONES CONCEDIDAS

CARACTERÍSTICAS	NIF DEL PERCEPTOR	DENOMINACIÓN DEL PERCEPTOR	IMPORTE	FINALIDAD	REINTEGROS
183. Abono subvención PADE 2024 (Resolución en documento 920250003531)	***9621**	COY MERINO, IVAN	197,60	Varios	0,00
183-PAC2025	***8175**	PEÑA CICLOTURISTA GUARDAMAR	479,46	Varios	0,00
184. Abono subvención PADE 2024 (Resolución en documento 920250003531)	***4551**	CRESPO EL MKACHET, CAROLINA	197,60	Varios	0,00
184-PAC2025	***1707**	JUDO CLUB GUARDAMAR	479,46	Varios	0,00
185. Abono subvención PADE 2024 (Resolución en documento 920250003531)	***3838**	CRESPO GARCIA, ALBA	889,00	Varios	0,00
185-PAC2025	***6166**	CLUB DE AJEDREZ DAMA DE GUARDAMAR DEL SEGURA	575,35	Varios	0,00
186. Abono subvención PADE 2024 (Resolución en documento 920250003531)	***9173**	CUENCA SABUCO, ELENA	197,60	Varios	0,00
186-PAC2025	***0974**	CLUB AJEDREZ IBI	1.150,70	Varios	0,00
187. Abono subvención PADE 2024 (Resolución en documento 920250003531)	***9696**	CUENCA SOLA, CARLA	197,60	Varios	0,00
187-PAC2025	***6025**	CLUB TEIXERETA ATLETISME	479,46	Varios	0,00

Documento adaptado electrónicamente para ser publicado de conformidad con lo previsto en la LOPD-GDD. Imprenta Provincial de la Diputación de Alicante. Servicio de Transparencia, BOP e Imprenta

TRANSFERENCIAS Y SUBVENCIONES CONCEDIDAS

CARACTERÍSTICAS	NIF DEL PERCEPTOR	DENOMINACIÓN DEL PERCEPTOR	IMPORTE	FINALIDAD	REINTEGROS
188. Abono subvención PADE 2024 (Resolución en documento 920250003531)	***1814**	CULIAÑEZ PARRES, MARIA ROSARIO	889,00	Varios	0,00
188-PAC2025	***3504**	CLUB BALONCESTO TEIXERETA IBI	958,91	Varios	0,00
189. Abono subvención PADE 2024 (Resolución en documento 920250003531)	***6455**	DE ANDRES CUADRA, PEDRO	889,00	Varios	0,00
189-PAC2025	***1719**	CLUB DE TENIS TEIXERETA IBI	479,46	Varios	0,00
18-PAC2025	***1600**	CLUB NATACION ALCOY	767,13	Varios	0,00
18-Partida Festes Vall de Gallinera (Femení), agosto 2025	***1360**	AYUNTAMIENTO DE VALL DE GALLINERA	3.000,00	Varios	0,00
19- APORTANDO VALOR. UNA APUESTA POR EL VALOR DE LA DIVERSIDAD	***0997**	SAN RAFAEL. FUNDACION ESTIMA DE LA COMUNITAT VALENCIANA	1.675,01	Varios	0,00
19 L2. III Espohouses IRT 2400, del 4 al 7 de septiembre 2025	***6166**	CLUB DE AJEDREZ DAMA DE GUARDAMAR DEL SEGURA	2.165,06	Varios	0,00
19,- Equipo de aire acondicionado	***0390**	AYUNTAMIENTO DE BENIMASSOT	7.260,00	Varios	0,00
19. Abono subvención PADE 2024 (resolución en documento 920250003531)	***8363**	ALLES LLEDO, JUAN	889,00	Varios	0,00

Documento adaptado electrónicamente para ser publicado de conformidad con lo previsto en la LOPD-GDD. Imprenta Provincial de la Diputación de Alicante. Servicio de Transparencia, BOP e Imprenta

TRANSFERENCIAS Y SUBVENCIONES CONCEDIDAS

CARACTERÍSTICAS	NIF DEL PERCEPTOR	DENOMINACIÓN DEL PERCEPTOR	IMPORTE	FINALIDAD	REINTEGROS
19. Abono subvención PAMED 2025. 1 podium fenólico blanco; 1 banco metálico con asientos	***0290**	AYUNTAMIENTO DE BENIGEMBLA	1.250,63	Varios	0,00
19.- Actividades de promoción social dirigidas a la tercera edad	***0320**	AYUNTAMIENTO DE BENIFALLIM	7.986,00	Varios	0,00
19.- ATENCIÓN PSICOSOCIAL A FAMILIARES DE PERSONAS AFECTADAS POR LA ENFERMEDAD DE	***7314**	ASOC. FAMILIARES ENF. ALZHEIMER DE BIGASTRO "ACUÉRDATE DE MI	6.086,67	Varios	0,00
19. JORNADAS DE CONVIVENCIA	***0718**	JUBILADOS Y PENSIONISTAS DE BENIMARFULL	900,00	Varios	0,00
19. Ordenador, Mesa y cajonera	***7314**	ASOC. FAMILIARES ENF. ALZHEIMER DE BIGASTRO "ACUÉRDATE DE MI	1.250,00	Varios	0,00
19. PADETCI 2024. LINEA 1	***2526**	BLANES GIMENEZ, DAVID	300,00	Varios	0,00
19. PADETCI 2024. LINEA 2	***4610**	CANDELA BONETE, MARIA	1.184,00	Varios	0,00
19. PAPIMA 2024. LINEA 1	***4557**	COVES CANDELA, ANDREU	763,36	Varios	0,00
19.- PROGRAMA DE OCIO Y TIEMPO LIBRE	***9183**	ASOC. DE SALUD MENTAL DE GUARDAMAR DEL SEGURA	1.300,00	Varios	0,00
19. Súperliga 2 Masculina. PACE 2025	***6827**	CLUB VOLEIBOL ACE DE ALMORADI	8.045,90	Varios	0,00

Documento adaptado electrónicamente para ser publicado de conformidad con lo previsto en la LOPD-GDD. Imprenta Provincial de la Diputación de Alicante. Servicio de Transparencia, BOP e Imprenta

TRANSFERENCIAS Y SUBVENCIONES CONCEDIDAS

CARACTERÍSTICAS	NIF DEL PERCEPTOR	DENOMINACIÓN DEL PERCEPTOR	IMPORTE	FINALIDAD	REINTEGROS
190. Abono subvención PADE 2024 (Resolución en documento 920250003531)	***1059**	DE FRUTOS FERNANDEZ CAÑADAS, ALEJANDRA PILAR	889,00	Varios	0,00
190-PAC2025	***5017**	L'ALQUERIA CLUB DE PADEL	958,91	Varios	0,00
191. Abono subvención PADE 2024. (Resolución en documento 920250003531)	***0815**	DE FRUTOS RUIZ, IVAN	889,00	Varios	0,00
191-PAC2025	***6403**	CLUB AJEDREZ LA NUCIA	479,46	Varios	0,00
192. Abono subvención PADE 2024. (Resolución en documento 920250003531)	***4283**	DE LA TORRE LLOBREGAT, PEDRO	889,00	Varios	0,00
192-PAC2025	***6910**	CLUB D'ATLETISME DIÀNIUM	767,13	Varios	0,00
193. Abono subvención PADE 2024. (Resolución en documento 920250003531)	***9758**	DE LA TORRE SANCHEZ, ANGEL	889,00	Varios	0,00
193-PAC2025	***5440**	CLUB ATLETISMO LA NUCIA	479,46	Varios	0,00
194. Abono subvención PADE 2024. (Resolución en documento 920250003531)	***5402**	DE LUCAS GUEMEZ, MARCOS	197,60	Varios	0,00
194-PAC2025	***9456**	CLUB BADMINTON SHUTTLE LA NUCIA	479,46	Varios	0,00

Documento adaptado electrónicamente para ser publicado de conformidad con lo previsto en la LOPD-GDD. Imprenta Provincial de la Diputación de Alicante. Servicio de Transparencia, BOP e Imprenta

TRANSFERENCIAS Y SUBVENCIONES CONCEDIDAS

CARACTERÍSTICAS	NIF DEL PERCEPTOR	DENOMINACIÓN DEL PERCEPTOR	IMPORTE	FINALIDAD	REINTEGROS
195. Abono subvención PADE 2024. (Resolución en documento 920250003531)	***0478**	DE MIGUEL ARMISEN, DAVID	889,00	Varios	0,00
196. Abono subvención PADE 2024. (Resolución en documento 920250003531)	***0478**	DE MIGUEL ARMISEN, MONICA CRISTINA	889,00	Varios	0,00
196-PAC2025	***5192**	SOCIEDAD DE CAZADORES LA CINEGETICA	479,46	Varios	0,00
197. Abono subvención PADE 2024. (Resolución en documento 920250003531)	***6639**	DE ORTE AMORRORTU, JOSE RAMON	197,60	Varios	0,00
197-PAC2025	***4520**	CLUB DE GIMNASIA RITMICA LA NUCIA	767,13	Varios	0,00
198. Abono subvención PADE 2024. (Resolución en documento 920250003531)	***8622**	DEL PECHO LOPEZ, RAUL	889,00	Varios	0,00
198-PAC2025	***8094**	CLUB DE HOCKEY STICK LA NUCIA	479,46	Varios	0,00
199. Abono subvención PADE 2024. (Resolución en documento 920250003531)	***4360**	DEL VALLE AGULLO, IRENE	197,60	Varios	0,00
199-PAC2025	***6167**	CLUB OFF-ROAD LA NUCIA	1.150,70	Varios	0,00
19-Escuela deportiva municipal de Beneixama, de enero a octubre 2025	***0230**	AYUNTAMIENTO DE BENEIXAMA	2.747,37	Varios	0,00

Documento adaptado electrónicamente para ser publicado de conformidad con lo previsto en la LOPD-GDD. Imprenta Provincial de la Diputación de Alicante. Servicio de Transparencia, BOP e Imprenta

TRANSFERENCIAS Y SUBVENCIONES CONCEDIDAS

CARACTERÍSTICAS	NIF DEL PERCEPTOR	DENOMINACIÓN DEL PERCEPTOR	IMPORTE	FINALIDAD	REINTEGROS
19-PAC2025	***7319**	CLUB PATINAJE ARTISTICO ALCOY	1.150,70	Varios	0,00
19-Partida Pilota Valenciana Fiestas patronales 2025, agosto 2025	***1140**	AYUNTAMIENTO DE LA ROMANA	2.000,00	Varios	0,00
1ª APORTACIÓN. Aportación de Diputación al Consorcio Plan Zonal 11-A6. Año 2025.	***0005**	CONSORCIO EJECUCION PLAN ZONAL RESIDUOS 11 AREA GESTION A6	46.929,47	Varios	0,00
1-Escuela Deportiva Municipal de Agost, de noviembre 2024 a junio 2025	***0020**	AYUNTAMIENTO DE AGOST	3.498,70	Varios	0,00
1-PAC2025	***5998**	CLUB DE MONTAÑISMO ELS CARAGOLS	479,46	Varios	0,00
1-Partidas de Pilota Valenciana, mayo 2025	***0130**	AYUNTAMIENTO DE ALGUEÑA	2.000,00	Varios	0,00
2- ACTUACIONES DE APOYO Y FORMACIÓN DIRIGIDAS A LOS FAMILIARES Y CUIDADORES	***2728**	FUNDACION SINDROME CINCO P MENOS DE LA COMUNIDAD VALENCIANA	1.706,91	Varios	0,00
2- Jornada Pilota Valenciana en Beniardà, agosto 2025	***0270**	AYUNTAMIENTO DE BENIARDA	2.000,00	Varios	0,00
2 L1. M15 La Nucia VI Internacional David Ferrer 2025, del 24 de mayo al 1 de junio de 2025	***4529**	CLUB TENIS LA NUCIA	20.556,00	Varios	0,00
2 L2. IV Trofeu Raspal d'Elit Femeni Alqueria d'Asnar, del 9 al 15 de junio de 2025	***7684**	CLUB PILOTA VALENCIANA L'ALQUERIA D'ASNAR	1.725,63	Varios	0,00

Documento adaptado electrónicamente para ser publicado de conformidad con lo previsto en la LOPD-GDD. Imprenta Provincial de la Diputación de Alicante. Servicio de Transparencia, BOP e Imprenta

TRANSFERENCIAS Y SUBVENCIONES CONCEDIDAS

CARACTERÍSTICAS	NIF DEL PERCEPTOR	DENOMINACIÓN DEL PERCEPTOR	IMPORTE	FINALIDAD	REINTEGROS
2 Ordenadores, silla y monitores	***0001**	MANCOMUNIDAD PARA LA PRESTACION DE SERVICIOS "BAJO SEGURA".	5.385,71	Varios	0,00
2 Taller de actividad física para personas con diversidad funcional . Taller de introducción a la lengua de signos	***0001**	MANCOMUNIDAD PARA LA PRESTACION DE SERVICIOS "BAJO SEGURA".	3.196,82	Varios	0,00
2. Abono subvención PADE 2024 (resolución en documento 920250003531)	***6562**	ADAN LLEDO, CLAUDIA	889,00	Varios	0,00
2. Abono subvención PAMED 2025. 1 FTS funcional trainer	***0040**	AYUNTAMIENTO DE AIGÜES	1.255,84	Varios	0,00
2.- Actívate y vive // Mentes activas: estimulación cognitiva para el bienestar	***0030**	AYUNTAMIENTO DE AGRES	3.280,25	Varios	0,00
2.- Adquisición de un vehículo	***5000**	MANCOMUNIDAD DE LA BONAIGUA	18.100,00	Varios	0,00
2.- CENTRO DE RESPIRO SOLROJA	***8935**	ASOCIACION DE ALZHEIMER ALCOY	7.379,60	Varios	0,00
2. CURSO DE BAILES LATINOS	***0178**	Asociación de la Tercera Edad de Albatera	1.240,93	Varios	0,00
2.- Destructoras de documentos y sillas	***0050**	AYUNTAMIENTO DE ALBATERA	2.402,35	Varios	0,00
2. Ok Liga Bronce Sur PACE 2025	***9657**	CLUB ESPORTIU SPORTING HOQUEI ALCOI	1.566,70	Varios	0,00

Documento adaptado electrónicamente para ser publicado de conformidad con lo previsto en la LOPD-GDD. Imprenta Provincial de la Diputación de Alicante. Servicio de Transparencia, BOP e Imprenta

TRANSFERENCIAS Y SUBVENCIONES CONCEDIDAS

CARACTERÍSTICAS	NIF DEL PERCEPTOR	DENOMINACIÓN DEL PERCEPTOR	IMPORTE	FINALIDAD	REINTEGROS
2. Ordenadores	***0663**	ASOC FAMILIARES Y PERSONAS CON ENFERMEDAD MENTAL DEL ALTO VINALOPO (AFEPVI) DE VILLENA	1.250,00	Varios	0,00
2. PADETCI 2024. LINEA 1	***8213**	AGENJO TRIGOS, JAIRO	500,00	Varios	0,00
2. PADETCI 2024. LINEA 2	***6562**	ADAN LLEDO, CLAUDIA	592,00	Varios	0,00
2. PAPIMA 2024. LÍNEA 1	***4585**	MARTINEZ TORREGROSA, MARIA	2.290,08	Varios	0,00
2. PROGRAMA DE INCLUSIÓN SOCIAL A TRAVÉS DE MUSEOS	***7864**	ASOC. FAMILIARES Y AMIGOS ENFERMOS ALZHEIMER DE ALICANTE	1.300,00	Varios	0,00
20 L2. Campeonato de España Boxeo Profesional Femenino Santa Pola, 26 y 27 de septiembre 2025	***3621**	FEDERACION DE BOXEO DE LA COMUNIDAD VALENCIANA	2.876,54	Varios	0,00
20 Programa de rehabilitación a domicilioi para dependientes y mayores	***0330**	AYUNTAMIENTO DE BENIFATO	5.635,00	Varios	0,00
20- TALLER DE RISOTERAPIA - TALLER DE PILATES TERAPÉUTICO	***4251**	APAN ASSOCIACIÓ DE PARKINSON ALICANTINA DE NOVELDA	2.250,00	Varios	0,00
20. Abono subvención PADE 2024 (resolución en documento 920250003531)	***0571**	ALONSO CESPEDES, HECTOR	197,60	Varios	0,00
20. Abono subvención PAMED 2025. 1 Tatami enrollable	***0340**	AYUNTAMIENTO DE BENIJOFAR	1.004,88	Varios	0,00

Documento adaptado electrónicamente para ser publicado de conformidad con lo previsto en la LOPD-GDD. Imprenta Provincial de la Diputación de Alicante. Servicio de Transparencia, BOP e Imprenta

TRANSFERENCIAS Y SUBVENCIONES CONCEDIDAS

CARACTERÍSTICAS	NIF DEL PERCEPTOR	DENOMINACIÓN DEL PERCEPTOR	IMPORTE	FINALIDAD	REINTEGROS
20. IMPRESIÓN LIBRO-PROGRAMA DE LA SEMANA CULTURAL - ACTUACIÓN DENTRO DE LA SEMANA CULTURAL	***5447**	ASOC DE JUBILADOS Y PENSIONISTAS BERNIA DE BENISA	1.241,15	Varios	0,00
20. Liga de Vela femenina Trofeo Iberdrola. PACE 2025	***0560**	CLUB NAUTICO DE ALTEA	5.365,50	Varios	0,00
20.- Mueble modular multifunción	***0400**	AYUNTAMIENTO DE BENIMELI	3.282,63	Varios	0,00
20.- OCIO SALUDABLE EN GRUPO: DESCUBRIENDO LA COSTA NORTE DE ALICANTE	***3422**	ASOCIACION COMARCAL DE AYUDA AL DROGODEPENDIENTE RENACER (ACAD ORIHUELA)	620,00	Varios	0,00
20. Ordenador, turbidimetro y medidor de CO2, temperatura y humedad	***1470**	FUNDACION DE LA CV. PARA INTEGRACION Y REHABILITACION SOCIOLABORAL DE LAS PERSONAS CON	1.241,15	Varios	0,00
20. PADETCI 2024. LINEA 1	***9862**	BOTI BLANES, AFRICA	200,00	Varios	0,00
20. PADETCI 2024. LINEA 2	***6407**	CANO BLANCO, IVAN JOSE	8.000,00	Varios	0,00
20. PAPIMA 2024. LINEA 1	***8637**	BRACERAS MARTINEZ, DAVID	4.580,15	Varios	0,00
20.- PROGRAMA DE ENVEJECIMIENTO ACTIVO	***4547**	ASOC. DE FAMILIARES DE PERSONAS CON ALZHEIMER Y OTRAS DEMENCIAS DE CASTALLA Y ONIL	6.526,67	Varios	0,00
20. PROGRAMA JOVEN VALOR: OCIO SALUDABLE PARA LA PROMOCIÓN E INCLUSIÓN SOCIAL DE JÓVENES EN	***4990**	ASOCIACIÓN INTEGRACIÓN PARA LA VIDA	1.821,78	Varios	0,00

Documento adaptado electrónicamente para ser publicado de conformidad con lo previsto en la LOPD-GDD. Imprenta Provincial de la Diputación de Alicante. Servicio de Transparencia, BOP e Imprenta

TRANSFERENCIAS Y SUBVENCIONES CONCEDIDAS

CARACTERÍSTICAS	NIF DEL PERCEPTOR	DENOMINACIÓN DEL PERCEPTOR	IMPORTE	FINALIDAD	REINTEGROS
200. Abono subvención PADE 2024. (Resolución en documento 920250003531)	***9934**	DELGADO AGUIRRE, JAVIER	197,60	Varios	0,00
200-PAC2025	***6850**	CLUB DEPORTIVO MUAY THAI LA NUCIA	479,46	Varios	0,00
201. Abono subvención PADE 2024. (Resolución en documento 920250003531)	***8560**	DELGADO CUENCA, CARLA	889,00	Varios	0,00
202. Abono subvención PADE 2024. (Resolución en documento 920250003531)	***8560**	DELGADO CUENCA, CLARA	197,60	Varios	0,00
2024.4.LUM.60 Resto subv concedida a Dolores: Instalación de alumbrado solar en Vereda del Pozo. Fase II	***0640**	AYUNTAMIENTO DE DOLORES	2.000,00	Varios	0,00
2025..LUM.02 Subv. concedida al Ayto de BENIFALLIM: Suministro de cámara de vigilancia en el Camino de la Umbría	***0320**	AYUNTAMIENTO DE BENIFALLIM	1.720,62	Varios	0,00
2025.4.CNP.01, Subvención concedida al Ayto. de FAGECA: Acondicionamiento del camino Drecera, en Fageca	***0670**	AYUNTAMIENTO DE FAGECA	37.499,99	Varios	0,00
2025.4.CNP.01. Subvención concedida al Ayto. de FAGECA: Acondicionamiento del camino Drecera, en Fageca	***0670**	AYUNTAMIENTO DE FAGECA	756,30	Varios	0,00
2025.4.CNP.01. Subvención concedida al Ayto. de FAGECA: Acondicionamiento del camino Drecera, en Fageca	***0670**	AYUNTAMIENTO DE FAGECA	1.134,46	Varios	0,00
2025.4.CNP.02, Subvención concedida al Ayto. de BANYERES DE MARIOLA: Adecuación de un tramo del camino de	***0210**	AYUNTAMIENTO DE BANYERES DE MARIOLA	44.492,86	Varios	0,00

Documento adaptado electrónicamente para ser publicado de conformidad con lo previsto en la LOPD-GDD. Imprenta Provincial de la Diputación de Alicante. Servicio de Transparencia, BOP e Imprenta

TRANSFERENCIAS Y SUBVENCIONES CONCEDIDAS

CARACTERÍSTICAS	NIF DEL PERCEPTOR	DENOMINACIÓN DEL PERCEPTOR	IMPORTE	FINALIDAD	REINTEGROS
2025.4.CNP.03, Subvención concedida al Ayto. de ORXETA: Acondicionamiento del camino Cortés	***0980**	AYUNTAMIENTO DE ORXETA	774,40	Varios	0,00
2025.4.CNP.03, Subvención concedida al Ayto. de ORXETA: Acondicionamiento del camino Cortés	***0980**	AYUNTAMIENTO DE ORXETA	1.113,20	Varios	0,00
2025.4.CNP.03, Subvención concedida al Ayto. de ORXETA: Acondicionamiento del camino Cortés (obra)	***0980**	AYUNTAMIENTO DE ORXETA	37.499,99	Varios	0,00
2025.4.CNP.04, Subvención concedida al Ayto. de ALGUEÑA: Acondicionamiento del camino La Costera, en Algueña	***0130**	AYUNTAMIENTO DE ALGUEÑA	39.267,80	Varios	0,00
2025.4.CNP.05, Subvención concedida al Ayto. de LLIBER: Pavimentación de parte del camí Marnes	***0850**	AYUNTAMIENTO DE LLIBER	787,82	Varios	0,00
2025.4.CNP.05, Subvención concedida al Ayto. de LLIBER: Pavimentación de parte del camí Marnes	***0850**	AYUNTAMIENTO DE LLIBER	1.102,94	Varios	0,00
2025.4.CNP.05, Subvención concedida al Ayto. de LLIBER: Pavimentación de parte del camí Marnes (obra)	***0850**	AYUNTAMIENTO DE LLIBER	37.499,99	Varios	0,00
2025.4.CNP.06, Resto de subvención concedida al Ayto. de CAMPO DE MIRRA: Pavimentación de los caminos	***0510**	AYUNTAMIENTO DE CAMPO DE MIRRA	9.374,99	Varios	0,00
2025.4.CNP.06, Resto subvención concedida al Ayto. de CAMPO DE MIRRA: Pavimentación de los caminos	***0510**	AYUNTAMIENTO DE CAMPO DE MIRRA	189,08	Varios	0,00
2025.4.CNP.06, Subvención concedida al Ayto. de CAMPO DE MIRRA: Pavimentación de los caminos	***0510**	AYUNTAMIENTO DE CAMPO DE MIRRA	1.134,46	Varios	0,00

Documento adaptado electrónicamente para ser publicado de conformidad con lo previsto en la LOPD-GDD. Imprenta Provincial de la Diputación de Alicante. Servicio de Transparencia, BOP e Imprenta

TRANSFERENCIAS Y SUBVENCIONES CONCEDIDAS

CARACTERÍSTICAS	NIF DEL PERCEPTOR	DENOMINACIÓN DEL PERCEPTOR	IMPORTE	FINALIDAD	REINTEGROS
2025.4.CNP.06. Anticipo del 75 % de la subvención concedida al Ayto. de CAMPO DE MIRRA: Pavimentación de los	***0510**	AYUNTAMIENTO DE CAMPO DE MIRRA	28.692,22	Varios	0,00
2025.4.CNP.07, Anticipo del 75% de la subvención concedida al Ayto de Relleu para la actuación denominada	***1120**	AYUNTAMIENTO DE RELLEU	35.625,00	Varios	0,00
2025.4.CNP.07, Resto subvención concedida al Ayto. de RELLEU: Acondicionamiento parcial del camino de	***1120**	AYUNTAMIENTO DE RELLEU	11.875,00	Varios	0,00
2025.4.CNP.07. Subvención concedida al Ayto. de RELLEU: Acondicionamiento parcial del camino de la Surca	***1120**	AYUNTAMIENTO DE RELLEU	1.397,06	Varios	0,00
2025.4.CNP.07. Subvención concedida al Ayto. de RELLEU: Acondicionamiento parcial del camino de la Surca	***1120**	AYUNTAMIENTO DE RELLEU	997,89	Varios	0,00
2025.4.CNP.08, Subvención concedida al Ayto. de CONFRIDES: Adecuación y mejora de un tramo del camino rural	***0570**	AYUNTAMIENTO DE CONFRIDES	42.500,00	Varios	0,00
2025.4.CNP.08, Subvención concedida al Ayto. de CONFRIDES: Adecuación y mejora de un tramo del camino rural	***0570**	AYUNTAMIENTO DE CONFRIDES	1.071,43	Varios	0,00
2025.4.CNP.08, Subvención concedida al Ayto. de CONFRIDES: Adecuación y mejora de un tramo del camino rural	***0570**	AYUNTAMIENTO DE CONFRIDES	1.071,43	Varios	0,00
2025.4.CNP.09, Subvención concedida al Ayto. FORMENTERA DEL SEGURA: Acondicionamiento del camino Los	***0700**	AYUNTAMIENTO DE FORMENTERA DEL SEGURA	30.000,00	Varios	0,00
2025.4.CNP.09, Subvención concedida al Ayto. FORMENTERA DEL SEGURA: Acondicionamiento del camino Los	***0700**	AYUNTAMIENTO DE FORMENTERA DEL SEGURA	1.512,61	Varios	0,00

Documento adaptado electrónicamente para ser publicado de conformidad con lo previsto en la LOPD-GDD. Imprenta Provincial de la Diputación de Alicante. Servicio de Transparencia, BOP e Imprenta

TRANSFERENCIAS Y SUBVENCIONES CONCEDIDAS

CARACTERÍSTICAS	NIF DEL PERCEPTOR	DENOMINACIÓN DEL PERCEPTOR	IMPORTE	FINALIDAD	REINTEGROS
2025.4.CNP.10, Anticipo de subvención concedida al Ayto de REDOVAN: Asfaltado y mejora de la senda Masquefa	***1110**	AYUNTAMIENTO DE REDOVAN	24.752,62	Varios	0,00
2025.4.CNP.11, Subvención concedida al Ayto. de BUSOT: Acondicionamiento del camino entre la calle Norte-Sur	***0460**	AYUNTAMIENTO DE BUSOT	1.249,95	Varios	0,00
2025.4.CNP.11, Subvención concedida al Ayto. de BUSOT: Acondicionamiento del camino entre la calle Norte-Sur	***0460**	AYUNTAMIENTO DE BUSOT	892,84	Varios	0,00
2025.4.CNP.11, Subvención concedida al Ayto. de BUSOT: Acondicionamiento del camino entre la calle Norte-Sur y	***0460**	AYUNTAMIENTO DE BUSOT	41.293,19	Varios	0,00
2025.4.CNP.12, Subvención concedida al Ayto. de AGOST: Mejora de pavimentación del camino carril Boquera	***0020**	AYUNTAMIENTO DE AGOST	47.500,00	Varios	0,00
2025.4.CNP.12, Subvención concedida al Ayto. de AGOST: Mejora de pavimentación del camino carril Boquera	***0020**	AYUNTAMIENTO DE AGOST	942,95	Varios	0,00
2025.4.CNP.12, Subvención concedida al Ayto. de AGOST: Mejora de pavimentación del camino carril Boquera	***0020**	AYUNTAMIENTO DE AGOST	1.452,00	Varios	0,00
2025.4.CNP.13, Subvención concedida al Ayto. de HONDON DE LAS NIEVES: Pavimentación de caminos	***0770**	AYUNTAMIENTO DE EL FONDÓ DE LES NEUS	1.427,80	Varios	0,00
2025.4.CNP.13, Subvención concedida al Ayto. de HONDON DE LAS NIEVES: Pavimentación de caminos en las partidas	***0770**	AYUNTAMIENTO DE EL FONDÓ DE LES NEUS	46.060,09	Varios	0,00
2025.4.CNP.14, Subvención concedida al Ayto. de la LA ROMANA: Mejora de la pavimentación del camino de la Alcaná	***1140**	AYUNTAMIENTO DE LA ROMANA	2.142,86	Varios	0,00

Documento adaptado electrónicamente para ser publicado de conformidad con lo previsto en la LOPD-GDD. Imprenta Provincial de la Diputación de Alicante. Servicio de Transparencia, BOP e Imprenta

TRANSFERENCIAS Y SUBVENCIONES CONCEDIDAS

CARACTERÍSTICAS	NIF DEL PERCEPTOR	DENOMINACIÓN DEL PERCEPTOR	IMPORTE	FINALIDAD	REINTEGROS
2025.4.CNP.14. Subvención concedida al Ayto. de LA ROMANA: Mejora de la pavimentación del camino de la Alcaná	***1140**	AYUNTAMIENTO DE LA ROMANA	42.500,00	Varios	0,00
2025.4.CNP.16, Subvención concedia al Ayto. de BIAR: Obra de mejora de Camí Pda. Cabesols-Cami del Derramador	***0430**	AYUNTAMIENTO DE BIAR	1.197,47	Varios	0,00
2025.4.CNP.16, Subvención concedida al Ayto. de BIAR: Obra de mejora de Camí Pda. Cabesols-Cami del Derramador	***0430**	AYUNTAMIENTO DE BIAR	1.197,48	Varios	0,00
2025.4.CNP.16, Subvención concedida al Ayto. de BIAR: Obra de mejora de Camí Pda. Cabesols-Cami del Derramador	***0430**	AYUNTAMIENTO DE BIAR	47.500,00	Varios	0,00
2025.4.CNP.17, Anticipo subvención concedida al Ayto. de TIBI: Restablecimiento del camino municipal	***1290**	AYUNTAMIENTO DE TIBI	35.625,00	Varios	0,00
2025.4.CNP.17, Resto subvención concedida al Ayto. de TIBI: Restablecimiento del camino municipal	***1290**	AYUNTAMIENTO DE TIBI	11.875,00	Varios	0,00
2025.4.CNP.17. Subvención concedida al Ayto. de TIBI: Restablecimiento del camino municipal Foieta-Pedrera	***1290**	AYUNTAMIENTO DE TIBI	800,00	Varios	0,00
2025.4.CNP.17. Subvención concedida al Ayto. de TIBI: Restablecimiento del camino municipal Foieta-Pedrera	***1290**	AYUNTAMIENTO DE TIBI	1.450,00	Varios	0,00
2025.4.CNP.18, SALINAS: Adecuación y pavimentación de los caminos Cámara 1 y 2	***1160**	AYUNTAMIENTO DE SALINAS	1.197,09	Varios	0,00
2025.4.CNP.18, Subvención concedida al Ayto. de SALINAS: Adecuación y pavimentación de los caminos Cámara 1 y	***1160**	AYUNTAMIENTO DE SALINAS	47.300,00	Varios	0,00

Documento adaptado electrónicamente para ser publicado de conformidad con lo previsto en la LOPD-GDD. Imprenta Provincial de la Diputación de Alicante. Servicio de Transparencia, BOP e Imprenta

TRANSFERENCIAS Y SUBVENCIONES CONCEDIDAS

CARACTERÍSTICAS	NIF DEL PERCEPTOR	DENOMINACIÓN DEL PERCEPTOR	IMPORTE	FINALIDAD	REINTEGROS
2025.4.CNP.18, Subvención concedida al Ayto. de SALINAS: Adecuación y pavimentación de los caminos Cámara 1 y	***1160**	AYUNTAMIENTO DE SALINAS	1.197,09	Varios	0,00
2025.4.CNP.19, Anticipo del 75% de la subvención concedida al Ayto de CAÑADA: Adecuación y mejora del tramo	***0520**	AYUNTAMIENTO DE CAÑADA	28.124,99	Varios	0,00
2025.4.CNP.19, Subvención concedida al Ayto. de CAÑADA: Adecuación y mejora del tramo 2 del camino rural "Saboners"	***0520**	AYUNTAMIENTO DE CAÑADA	1.890,76	Varios	0,00
2025.4.CNP.19. Subvención concedida al Ayto. de CAÑADA: Adecuación y mejora del tramo 2 del camino rural "Saboners"	***0520**	AYUNTAMIENTO DE CAÑADA	9.375,00	Varios	0,00
2025.4.CNP.20, Subvención concedida al Ayto. de AIGÜES: Mejora y adecuación de camino rural partida El Planet Fase II	***0040**	AYUNTAMIENTO DE AIGÜES	37.499,99	Varios	0,00
2025.4.CNP.20, Subvención concedida al Ayto. de AIGÜES: Mejora y adecuación de camino rural partida El Planet Fase II	***0040**	AYUNTAMIENTO DE AIGÜES	945,37	Varios	0,00
2025.4.CNP.20, Subvención concedida al Ayto. de AIGÜES: Mejora y adecuación de camino rural partida El Planet Fase II	***0040**	AYUNTAMIENTO DE AIGÜES	945,39	Varios	0,00
2025.4.CNP.21, Subvención concedida al Ayto. de GAIANES: Pavimentación de caminos con tratamiento superficiales	***0720**	AYUNTAMIENTO DE GAIANES	35.832,35	Varios	0,00
2025.4.CNP.21, Subvención concedida al Ayto. de GAIANES: Pavimentación de caminos con tratamiento superficiales	***0720**	AYUNTAMIENTO DE GAIANES	882,35	Varios	0,00
2025.4.CNP.22, Subvención concedida al Ayto. de SAN ISIDRO: Acondicionamiento y mejora del "Camino de Fidel"	***0000**	AYUNTAMIENTO DE SAN ISIDRO	665,50	Varios	0,00

Documento adaptado electrónicamente para ser publicado de conformidad con lo previsto en la LOPD-GDD. Imprenta Provincial de la Diputación de Alicante. Servicio de Transparencia, BOP e Imprenta

TRANSFERENCIAS Y SUBVENCIONES CONCEDIDAS

CARACTERÍSTICAS	NIF DEL PERCEPTOR	DENOMINACIÓN DEL PERCEPTOR	IMPORTE	FINALIDAD	REINTEGROS
2025.4.CNP.22, Subvención concedida al Ayto. de SAN ISIDRO: Acondicionamiento y mejora del "Camino de Fidel"	***0000**	AYUNTAMIENTO DE SAN ISIDRO	381,45	Varios	0,00
2025.4.CNP.22, Subvención concedida al Ayto. de SAN ISIDRO: Acondicionamiento y mejora del "Camino de Fidel"	***0000**	AYUNTAMIENTO DE SAN ISIDRO	20.764,64	Varios	0,00
2025.4.CNP.23, Subvención concedida al Ayto. de JACARILLA: Obras y actuac.en caminos: Camino en Zona Campico	***0800**	AYUNTAMIENTO DE JACARILLA	1.135,00	Varios	0,00
2025.4.CNP.23. Subvención concedida al Ayto. de JACARILLA: Obras y actuac.en caminos: Camino en Zona Campico	***0800**	AYUNTAMIENTO DE JACARILLA	37.499,99	Varios	0,00
2025.4.CNP.23. Subvención concedida al Ayto.JACARILLA: Obras y actuac.en caminos: Camino en Zona Campico	***0800**	AYUNTAMIENTO DE JACARILLA	755,76	Varios	0,00
2025.4.CNP.24. Subvención concedida al Ayto. de CASTELL DE CASTELLS: Mejora de la pavimentación en el camí	***0540**	AYUNTAMIENTO DE CASTELL DE CASTELLS	1.009,38	Varios	0,00
2025.4.CNP.24. Subvención concedida al Ayto. de CASTELL DE CASTELLS: Mejora de la pavimentación en el camí	***0540**	AYUNTAMIENTO DE CASTELL DE CASTELLS	1.133,48	Varios	0,00
2025.4.CNP.24. Subvención concedida al Ayto. de CASTELL DE CASTELLS: Mejora de la pavimentación en el camí	***0540**	AYUNTAMIENTO DE CASTELL DE CASTELLS	42.499,99	Varios	0,00
2025.4.CNP.25, Subvención concedida al Ayto. de TARBENA: Reparación de camino de "Mallades"	***1270**	AYUNTAMIENTO DE TARBENA	42.500,00	Varios	0,00
2025.4.CNP.26, Subvención concedida al Ayto de LORXA: Adecuación camí Foies (dirección y coordinación seguridad y	***0840**	AYUNTAMIENTO DE LORCHA	1.071,43	Varios	0,00

Documento adaptado electrónicamente para ser publicado de conformidad con lo previsto en la LOPD-GDD. Imprenta Provincial de la Diputación de Alicante. Servicio de Transparencia, BOP e Imprenta

TRANSFERENCIAS Y SUBVENCIONES CONCEDIDAS

CARACTERÍSTICAS	NIF DEL PERCEPTOR	DENOMINACIÓN DEL PERCEPTOR	IMPORTE	FINALIDAD	REINTEGROS
2025.4.CNP.26, Subvención concedida al Ayto. de LORXA: Adecuación camí Foies	***0840**	AYUNTAMIENTO DE LORCHA	1.071,43	Varios	0,00
2025.4.CNP.26, Subvención concedida al Ayto. de LORXA: Adecuación camí Foies	***0840**	AYUNTAMIENTO DE LORCHA	42.500,00	Varios	0,00
2025.4.CNP.27, Subvención concedida al Ayto. de LA VALL DE GALLINERA: Tratamiento superficial camino de La	***1360**	AYUNTAMIENTO DE VALL DE GALLINERA	1.120,00	Varios	0,00
2025.4.CNP.27, Subvención concedida al Ayto. de LA VALL DE GALLINERA: Tratamiento superficial camino de La	***1360**	AYUNTAMIENTO DE VALL DE GALLINERA	1.021,07	Varios	0,00
2025.4.CNP.27. Anticipo del 75% de la subvención concedida al Ayto. de LA VALL DE GALLINERA: Tratamiento	***1360**	AYUNTAMIENTO DE VALL DE GALLINERA	31.803,10	Varios	0,00
2025.4.CNP.27. Resto subvención concedida al Ayto. LA VALL DE GALLINERA: Tratamiento superficial	***1360**	AYUNTAMIENTO DE VALL DE GALLINERA	10.601,04	Varios	0,00
2025.4.CNP.28, Anticipo (75%) de la subvención concedida al Ayto. de PLANES: Mejora y acondicionamiento	***1060**	AYUNTAMIENTO DE PLANES	31.838,25	Varios	0,00
2025.4.CNP.28, Resto subvención concedida al Ayto. de PLANES: Mejora y acondicionamiento de un tramo	***1060**	AYUNTAMIENTO DE PLANES	10.612,75	Varios	0,00
2025.4.CNP.28, Subvención concedida PLANES: Mejora y acondicionamiento de un tramo del camino viejo Planes a	***1060**	AYUNTAMIENTO DE PLANES	1.071,43	Varios	0,00
2025.4.CNP.28, Subvención concedida PLANES: Mejora y acondicionamiento de un tramo del camino viejo Planes a	***1060**	AYUNTAMIENTO DE PLANES	1.071,43	Varios	0,00

Documento adaptado electrónicamente para ser publicado de conformidad con lo previsto en la LOPD-GDD. Imprenta Provincial de la Diputación de Alicante. Servicio de Transparencia, BOP e Imprenta

TRANSFERENCIAS Y SUBVENCIONES CONCEDIDAS

CARACTERÍSTICAS	NIF DEL PERCEPTOR	DENOMINACIÓN DEL PERCEPTOR	IMPORTE	FINALIDAD	REINTEGROS
2025.4.CNP.29, Subvención concedida al Ayto. de TORREMANZANAS: Renovación de pavimentos en el camino de Alicante	***1320**	AYUNTAMIENTO DE LA TORRE DE LES MAÇANES	1.071,37	Varios	0,00
2025.4.CNP.29, Subvención concedida al Ayto. de TORREMANZANAS: Renovación de pavimentos en el camino de Alicante	***1320**	AYUNTAMIENTO DE LA TORRE DE LES MAÇANES	42.400,00	Varios	0,00
2025.4.CNP.29, Subvención conedida al Ayto. de TORREMANZANAS: Renovación de pavimentos en el camino de Alicante	***1320**	AYUNTAMIENTO DE LA TORRE DE LES MAÇANES	1.071,37	Varios	0,00
2025.4.CNP.30, Anticipo (75%) subvención concedida al Ayto. de BENIARRES: Pavimentación de caminos	***0280**	AYUNTAMIENTO DE BENIARRES	28.834,03	Varios	0,00
2025.4.CNP.30, Resto subvención concedida al Ayto. de BENIARRES: Pavimentación de caminos Partida	***0280**	AYUNTAMIENTO DE BENIARRES	8.665,96	Varios	0,00
2025.4.CNP.30, Subvención concedida al Ayto. de BENIARRES: Pavimentación de caminos Partida Revolcadors	***0280**	AYUNTAMIENTO DE BENIARRES	945,38	Varios	0,00
2025.4.CNP.30, Subvención concedida al Ayto. de BENIARRES: Pavimentación de caminos Partida Revolcadors	***0280**	AYUNTAMIENTO DE BENIARRES	945,38	Varios	0,00
2025.4.CNP.31, Subvención concedida al Ayto. de QUATRETONDETA: Adecuación Camí Font de l´Espinal	***0600**	AYUNTAMIENTO DE QUATRETONDETA	661,75	Varios	0,00
2025.4.CNP.31, Subvención concedida al Ayto. de QUATRETONDETA: Adecuación Camí Font de l´Espinal	***0600**	AYUNTAMIENTO DE QUATRETONDETA	1.228,96	Varios	0,00
2025.4.CNP.31. Subvención concedida al Ayto. de QUATRETONDETA: Adecuación Camí Font de l´Espinal	***0600**	AYUNTAMIENTO DE QUATRETONDETA	37.499,13	Varios	0,00

Documento adaptado electrónicamente para ser publicado de conformidad con lo previsto en la LOPD-GDD. Imprenta Provincial de la Diputación de Alicante. Servicio de Transparencia, BOP e Imprenta

TRANSFERENCIAS Y SUBVENCIONES CONCEDIDAS

CARACTERÍSTICAS	NIF DEL PERCEPTOR	DENOMINACIÓN DEL PERCEPTOR	IMPORTE	FINALIDAD	REINTEGROS
2025.4.CNP.32, Subvención concedida al Ayto. de LA VALL DE LAGUAR: Acondicionamiento camino titularidad no	***1370**	AYUNTAMIENTO DE LA VALL DE LAGUAR	29.999,97	Varios	0,00
2025.4.CNP.33, Anticipo (75%) de subención concedida al Ayto de TOLLOS: Adecuación del camí del vertedero	***1300**	AJUNTAMENT DE TOLLOS	28.124,99	Varios	0,00
2025.4.CNP.33, Resto de subvención concedida al Ayto. de TOLLOS: Adecuación del camí del vertedero	***1300**	AJUNTAMENT DE TOLLOS	9.375,00	Varios	0,00
2025.4.CNP.33, Subvención concedida al Ayto. de TOLLOS: Adecuación del camí del vertedero	***1300**	AJUNTAMENT DE TOLLOS	945,39	Varios	0,00
2025.4.CNP.33, Subvención concedida al Ayto. de TOLLOS: Adecuación del camí del vertedero	***1300**	AJUNTAMENT DE TOLLOS	945,37	Varios	0,00
2025.4.CNP.34. LA VALL D´ALCALA: Acondicionamiento y reparación "Camí de la Roca",	***1340**	AYUNTAMIENTO DE LA VALL D'ALCALA	567,22	Varios	0,00
2025.4.CNP.34. Subvención concedida al Ayto. de LA VALL D´ALCALA: Acondicionamiento y reparación "Camí de	***1340**	AYUNTAMIENTO DE LA VALL D'ALCALA	37.499,09	Varios	0,00
2025.4.CNP.34. Subvención concedida al Ayto. de LA VALL D´ALCALA: Acondicionamiento y reparación "Camí de	***1340**	AYUNTAMIENTO DE LA VALL D'ALCALA	1.323,49	Varios	0,00
2025.4.CNP.35, Subvención concedida al Ayto. de BENIARDA: Consolidación y repavimentación de la plataforma viaria	***0270**	AYUNTAMIENTO DE BENIARDA	37.499,99	Varios	0,00
2025.4.CNP.35, Subvención concedida al Ayto. de BENIARDA: Consolidación y repavimentación de la plataforma viaria	***0270**	AYUNTAMIENTO DE BENIARDA	890,62	Varios	0,00

Documento adaptado electrónicamente para ser publicado de conformidad con lo previsto en la LOPD-GDD. Imprenta Provincial de la Diputación de Alicante. Servicio de Transparencia, BOP e Imprenta

TRANSFERENCIAS Y SUBVENCIONES CONCEDIDAS

CARACTERÍSTICAS	NIF DEL PERCEPTOR	DENOMINACIÓN DEL PERCEPTOR	IMPORTE	FINALIDAD	REINTEGROS
2025.4.CNP.35, Subvención concedida al Ayto. de BENIARDA: Consolidación y repavimentación de la plataforma viaria	***0270**	AYUNTAMIENTO DE BENIARDA	1.000,13	Varios	0,00
2025.4.CNP.36, Subvención concedida al Ayto. de CASTELL DE GUADALEST: Pavimentación camí de la Manya	***0750**	AYUNTAMIENTO DE EL CASTELL DE GUADALEST	890,62	Varios	0,00
2025.4.CNP.36, Subvención concedida al Ayto. de CASTELL DE GUADALEST: Pavimentación camí de la Manya	***0750**	AYUNTAMIENTO DE EL CASTELL DE GUADALEST	1.000,13	Varios	0,00
2025.4.CNP.36, Subvención concedida al Ayto. de CASTELL DE GUADALEST: Pavimentación camí de la Manya	***0750**	AYUNTAMIENTO DE EL CASTELL DE GUADALEST	37.499,98	Varios	0,00
2025.4.DESB.01, TOLLOS: Desbroce de los caminos: Barranquet del Pou y camí Vell de Benimassot	***1300**	AJUNTAMENT DE TOLLOS	1.957,80	Varios	0,00
2025.4.DESB.02, BENIFALIM: Desbroce de los caminos Planet, La Plana, Capella de Dalt, Font de l'Arbre y Les Ribes	***0320**	AYUNTAMIENTO DE BENIFALLIM	1.999,90	Varios	0,00
2025.4.DESB.03, SAGRA: Desbroce del camí Mortits	***1150**	AYUNTAMIENTO DE SAGRA	1.500,00	Varios	0,00
2025.4.DESB.04: DAYA VIEJA: Desbroce del camino Las Arenas	***0620**	AYUNTAMIENTO DE DAYA VIEJA	1.499,92	Varios	0,00
2025.4.DESB.05, ALQUERIA D´ASNAR: Desbroce de los caminos: de Muro de Alcoy, Benillup y les Cabanyes	***0170**	AYUNTAMIENTO DE L'ALQUERIA D'ASNAR	1.500,00	Varios	0,00
2025.4.DESB.06, RAFOL D´ALMUNIA; Desbroce del camino del Polígono 4 parcela 9004	***1100**	AYUNTAMIENTO DE EL RAFOL D'ALMUNIA	1.500,00	Varios	0,00

Documento adaptado electrónicamente para ser publicado de conformidad con lo previsto en la LOPD-GDD. Imprenta Provincial de la Diputación de Alicante. Servicio de Transparencia, BOP e Imprenta

TRANSFERENCIAS Y SUBVENCIONES CONCEDIDAS

CARACTERÍSTICAS	NIF DEL PERCEPTOR	DENOMINACIÓN DEL PERCEPTOR	IMPORTE	FINALIDAD	REINTEGROS
2025.4.DESB.07, QUATRETONDETA: Desbroce de los caminos: Costurera, Solana, Maset y Cremaes	***0600**	AYUNTAMIENTO DE QUATRETONDETA	1.998,92	Varios	0,00
2025.4.DESB.08, SANET Y NEGRALS: Desbroce de los caminos: camí Molí y camí Plans	***1170**	AYUNTAMIENTO DE SANET Y NEGRALS	1.500,00	Varios	0,00
2025.4.DESB.09, GAIANES: Desb.caminos: l'Albufera. Castellet, Turballos, La Via, d'Alcosser, Clot de la	***0720**	AYUNTAMIENTO DE GAIANES	1.483,46	Varios	0,00
2025.4.DESB.10, PENAGUILA: Desb. caminos: camí Penàguila a Benilloba, camí Casió, camí la Lloma, Costa	***1030**	AYUNTAMIENTO DE PENAGUILA	2.500,00	Varios	0,00
2025.4.DESB.100, LORXA: Desbroce del camí de Vall de Gallinera	***0840**	AYUNTAMIENTO DE LORCHA	2.499,97	Varios	0,00
2025.4.DESB.101, CONFRIDES: Desbroces en el camino de Aitana	***0570**	AYUNTAMIENTO DE CONFRIDES	2.500,00	Varios	0,00
2025.4.DESB.102, LA VALL D´ALCALA: Desbroce de los caminos: de La Criola, La Foia, Molinets y Coleto	***1340**	AYUNTAMIENTO DE LA VALL D'ALCALA	2.500,00	Varios	0,00
2025.4.DESB.103, ELS POBLETS: Desbrossament de: camí Alters, camí Estanyo i camí Buscarrons	***1260**	AYUNTAMIENTO DE ELS POBLETS	1.500,00	Varios	0,00
2025.4.DESB.104, RAFAL: Desbroce del camino el Alto	***1090**	AYUNTAMIENTO DE RAFAL	1.500,00	Varios	0,00
2025.4.DESB.105, PARCENT: Desbroce del camí Font de les Cabres	***1000**	AYUNTAMIENTO DE PARCENT	2.000,00	Varios	0,00

Documento adaptado electrónicamente para ser publicado de conformidad con lo previsto en la LOPD-GDD. Imprenta Provincial de la Diputación de Alicante. Servicio de Transparencia, BOP e Imprenta

TRANSFERENCIAS Y SUBVENCIONES CONCEDIDAS

CARACTERÍSTICAS	NIF DEL PERCEPTOR	DENOMINACIÓN DEL PERCEPTOR	IMPORTE	FINALIDAD	REINTEGROS
2025.4.DESB.106, RELLEU: Desbroce de cunetas en camino de Les Macaroves	***1120**	AYUNTAMIENTO DE RELLEU	2.500,00	Varios	0,00
2025.4.DESB.107, CAMPO DE MIRRA: Desbroce y limpieza de márgenes de los caminos: camino de Campo de Mirra-	***0510**	AYUNTAMIENTO DE CAMPO DE MIRRA	2.489,84	Varios	0,00
2025.4.DESB.108, BOLULLA: Desbroce del camino Bolulla	***0450**	AYUNTAMIENTO DE BOLULLA	2.000,00	Varios	0,00
2025.4.DESB.109, LLIBER: Desbroce del camino del Cau Marnes	***0850**	AYUNTAMIENTO DE LLIBER	2.499,99	Varios	0,00
2025.4.desb.11, PLANES: Limpieza y desb.caminos: del Collao al Pont de les Calderes, d'Almudaina y caseta d	***1060**	AYUNTAMIENTO DE PLANES	2.499,98	Varios	0,00
2025.4.DESB.110, ALFAFARA: Desbroce del camí Baseta	***0100**	AYUNTAMIENTO DE ALFAFARA	2.000,00	Varios	0,00
2025.4.DESB.111, BENIGEMBLA: Desbroce de los caminos: Solanes y Tossals	***0290**	AYUNTAMIENTO DE BENIGEMBLA	2.000,00	Varios	0,00
2025.4.DESB.112, BENIMANTELL: Desb.caminos: Colmenot, les Fontetes, Benifato a Ondara y otros	***0370**	AYUNTAMIENTO DE BENIMANTELL	2.499,86	Varios	0,00
2025.4.DESB.113, L´ATZUBIA: Desbroce del camí de l'Ombria	***0010**	AYUNTAMIENTO DE L'ATZUBIA	2.000,00	Varios	0,00
2025.4.DESB.114 sub. concedida al Ayuntamiento de BENIJOFAR: Desbroce del camino de la Depuradora de Benijófar	***0340**	AYUNTAMIENTO DE BENIJOFAR	1.479,80	Varios	0,00

Documento adaptado electrónicamente para ser publicado de conformidad con lo previsto en la LOPD-GDD. Imprenta Provincial de la Diputación de Alicante. Servicio de Transparencia, BOP e Imprenta

TRANSFERENCIAS Y SUBVENCIONES CONCEDIDAS

CARACTERÍSTICAS	NIF DEL PERCEPTOR	DENOMINACIÓN DEL PERCEPTOR	IMPORTE	FINALIDAD	REINTEGROS
2025.4.DESB.115, BIAR: Desbroce del camino de Camp de Mirra	***0430**	AYUNTAMIENTO DE BIAR	2.500,00	Varios	0,00
2025.4.DESB.116, CAÑADA: Desbroce de los caminos: Secá i Martí , del Déposito y Vereda del Campo de Mirra	***0520**	AYUNTAMIENTO DE CAÑADA	2.000,00	Varios	0,00
2025.4.DESB.117, HONDON DE LOS FRAILES: Desbroce de los caminos: Castilla, Real y Colorado	***0780**	AYUNTAMIENTO DE HONDON DE LOS FRAILES	2.000,00	Varios	0,00
2025.4.DESB.118, ALGUEÑA: Desbroce de los caminos: de la Cooperativa, Cerro de la Mota y del Collaet	***0130**	AYUNTAMIENTO DE ALGUEÑA	2.000,00	Varios	0,00
2025.4.DESB.119, AIGÜES: Limpieza y desb de cunetas en los caminos: de Villajoyosa, del Castellet,de la Circunv y	***0040**	AYUNTAMIENTO DE AIGÜES	2.000,00	Varios	0,00
2025.4.DESB.12, ALGORFA: Desbroce y limpieza del camino de enlace entre la CV-935 u la Urbanización Motebello	***0120**	AYUNTAMIENTO DE ALGORFA	2.000,00	Varios	0,00
2025.4.DESB.120, BENIEXAMA: Desbroces de cunetas por medios mecánicos de los caminos: camí dels	***0230**	AYUNTAMIENTO DE BENEIXAMA	2.492,60	Varios	0,00
2025.4.DESB.121, ALCALALI: Desbroce del camí dels Mollons	***0060**	AYUNTAMIENTO DE ALCALALI	1.998,24	Varios	0,00
2025.4.DESB.122, BUSOT: Desbroces del: camí Cabezoncillo, camí Torremanzanas a CV-774, camí de Vidrier	***0460**	AYUNTAMIENTO DE BUSOT	2.490,00	Varios	0,00
2025.4.DESB.123, HONDON DE LAS NIEVES: Desbroce de los caminos: Ptdas. Rincón, Alguasta, Almistex, y otros	***0770**	AYUNTAMIENTO DE EL FONDÓ DE LES NEUS	2.500,00	Varios	0,00

Documento adaptado electrónicamente para ser publicado de conformidad con lo previsto en la LOPD-GDD. Imprenta Provincial de la Diputación de Alicante. Servicio de Transparencia, BOP e Imprenta

TRANSFERENCIAS Y SUBVENCIONES CONCEDIDAS

CARACTERÍSTICAS	NIF DEL PERCEPTOR	DENOMINACIÓN DEL PERCEPTOR	IMPORTE	FINALIDAD	REINTEGROS
2025.4.DESB.124, XALO: Desbroce de los caminos: partida Benibrai y Cutas	***0810**	AYUNTAMIENTO DE XALO	2.499,99	Varios	0,00
2025.4.DESB.125, LA ROMANA: Desbroce y limpieza de márgenes de una parte del camino Canicios, Benesa y	***1140**	AYUNTAMIENTO DE LA ROMANA	2.499,94	Varios	0,00
2025.4.DESB.126, SAN ISIDRO: Desbroce del camino de la Zona del Palomo	***0000**	AYUNTAMIENTO DE SAN ISIDRO	2.000,00	Varios	0,00
2025.4.DESB.127, POBLE NOU DE BENITAXELL: Desbroce de los caminos: Les Fonts, Barranc Roig, camí de la Roca	***0420**	AYUNTAMIENTO DE BENITACHELL	1.999,82	Varios	0,00
2025.4.DESB.13, TORREMANZANAS: Desb. caminos: de los Castellanos, del Planet, del Brull, del Montagut y Carrascal	***1320**	AYUNTAMIENTO DE LA TORRE DE LES MAÇANES	2.499,93	Varios	0,00
2025.4.DESB.14, GRANJA DE ROCAMORA: Desbroce del camino Garrofero	***0740**	AYUNTAMIENTO DE GRANJA DE ROCAMORA	1.500,00	Varios	0,00
2025.4.DESB.15, DAYA NUEVA: Desbroce en Vereda Rincón de los Pertusas	***0610**	AYUNTAMIENTO DE DAYA NUEVA	1.500,00	Varios	0,00
2025.4.DESB.16Subv. concedida Ayt TIBI: Desb.caminos: Via Servicio A-7, Ancornia, camino Marcota, camino	***1290**	AYUNTAMIENTO DE TIBI	2.499,86	Varios	0,00
2025.4.DESB.17, SALINAS: Desbroce de los caminos: de Villena, La Laguna y Casa Soler	***1160**	AYUNTAMIENTO DE SALINAS	2.499,99	Varios	0,00
2025.4.DESB.18, ALCOSSER: Bacheo caminos: Horta Nova, Costera Pont de Benimarfull, de Ràfol, camí de Muro,	***0070**	AYUNTAMIENTO DE ALCOSSER	3.000,00	Varios	0,00

Documento adaptado electrónicamente para ser publicado de conformidad con lo previsto en la LOPD-GDD. Imprenta Provincial de la Diputación de Alicante. Servicio de Transparencia, BOP e Imprenta

TRANSFERENCIAS Y SUBVENCIONES CONCEDIDAS

CARACTERÍSTICAS	NIF DEL PERCEPTOR	DENOMINACIÓN DEL PERCEPTOR	IMPORTE	FINALIDAD	REINTEGROS
2025.4.DESB.20, BENIMARFULL: Reparación simple y bacheo del camí Sendera del Caso	***0380**	AYUNTAMIENTO DE BENIMARFULL	3.000,00	Varios	0,00
2025.4.DESB.21, GORGA: Bacheo del camino del Teular	***0730**	AYUNTAMIENTO DE GORGA	3.000,00	Varios	0,00
2025.4.DESB.22, TORMOS: Reparación y bacheo simple del margen izquierdo del camí Bolata (Fossaret)	***1310**	AYUNTAMIENTO DE TORMOS	3.000,00	Varios	0,00
2025.4.DESB.23, FAMORCA: Reparaciones simples y bacheo del camí Herms y Senda	***0680**	AYUNTAMIENTO DE FAMORCA	3.000,00	Varios	0,00
2025.4.DESB.24, BENILLUP: Trabajos de reparaciones simples y bacheo del camí Benillup a Cocentaina - Les Cabanyes	***0360**	AYUNTAMIENTO DE BENILLUP	3.000,00	Varios	0,00
2025.4.DESB.26, MILLENA: Bacheo de los caminos: del Colmenar, camí de la Parà y L'Aueta	***0860**	AYUNTAMIENTO DE MILLENA	3.000,00	Varios	0,00
2025.4.DESB.267 BENIARDA: Reparación simple y bacheo en los caminos Beniarda-Castellón, Collao Y	***0270**	AYUNTAMIENTO DE BENIARDA	4.500,00	Varios	0,00
2025.4.DESB.28: BENIMASSOT: Rep.simples y bacheos caminos: Vereda de Manuela en la Cañada Real del Pla de	***0390**	AYUNTAMIENTO DE BENIMASSOT	3.000,00	Varios	0,00
2025.4.DESB.29, ALCOLEJA: Reparaciones simples y bacheo del camí Pla del Cirer	***0080**	AYUNTAMIENTO DE ALCOLEJA	4.500,00	Varios	0,00
2025.4.DESB.30, ALMUDAINA: Bacheo en el camino del Cementerio	***0160**	AYUNTAMIENTO DE ALMUDAINA	2.999,93	Varios	0,00

Documento adaptado electrónicamente para ser publicado de conformidad con lo previsto en la LOPD-GDD. Imprenta Provincial de la Diputación de Alicante. Servicio de Transparencia, BOP e Imprenta

TRANSFERENCIAS Y SUBVENCIONES CONCEDIDAS

CARACTERÍSTICAS	NIF DEL PERCEPTOR	DENOMINACIÓN DEL PERCEPTOR	IMPORTE	FINALIDAD	REINTEGROS
2025.4.DESB.31, BENILLOBA: Bacheo del camino de la Teulería	***0350**	AYUNTAMIENTO DE BENILLOBA	2.998,44	Varios	0,00
2025.4.DESB.32, CASTELL DE GUADALEST: Bacheo en el camí del Ferraget	***0750**	AYUNTAMIENTO DE EL CASTELL DE GUADALEST	4.499,46	Varios	0,00
2025.4.DESB.33, CASTELL DE CASTELLS: Bacheo en el: camí de les Hortes, camí del Golejavel, camí del	***0540**	AYUNTAMIENTO DE CASTELL DE CASTELLS	6.000,00	Varios	0,00
2025.4.DESB.34, ORXETA: Reparaciones del camino de L'Horteta	***0980**	AYUNTAMIENTO DE ORXETA	6.000,00	Varios	0,00
2025.4.DESB.35, MURLA: Reparación camino de acceso a la depuradora (Tramo Garroferal)	***0910**	AYUNTAMIENTO DE MURLA	3.000,00	Varios	0,00
2025.4.DESB.36, BENIMELI: Obras de reparación simple y bacheo del camí Segària	***0400**	AYUNTAMIENTO DE BENIMELI	2.993,01	Varios	0,00
2025.4.DESB.37, SELLA: Bacheo del puente del camino Font Major y tramo camino Aguilar	***1240**	AYUNTAMIENTO DE SELLA	6.000,00	Varios	0,00
2025.4.DESB.38, LA LLOSA DE CAMACHO: Reparación simple y bacheo en camí Font de l'Ombrereta	***0060**	ENTIDAD LOCAL MENOR LA LLOSA DE CAMACHO	3.000,00	Varios	0,00
2025.4.DESB.39, FAGECA: Reparaciones simples y bacheo en el camino de Famorca de Fageca	***0670**	AYUNTAMIENTO DE FAGECA	4.500,00	Varios	0,00
2025.4.DESB.40, BENIFATO: Reparaciones y bacheos en el camino del Cementerio	***0330**	AYUNTAMIENTO DE BENIFATO	4.500,00	Varios	0,00

Documento adaptado electrónicamente para ser publicado de conformidad con lo previsto en la LOPD-GDD. Imprenta Provincial de la Diputación de Alicante. Servicio de Transparencia, BOP e Imprenta

TRANSFERENCIAS Y SUBVENCIONES CONCEDIDAS

CARACTERÍSTICAS	NIF DEL PERCEPTOR	DENOMINACIÓN DEL PERCEPTOR	IMPORTE	FINALIDAD	REINTEGROS
2025.4.DESB.41, TARBENA: Reparación del camino de Es Pinar en Partida la Murta	***1270**	AYUNTAMIENTO DE TARBENA	6.000,00	Varios	0,00
2025.4.DESB.42, LA VALL DE LAGUAR: Reparación camino Parcela 9008, Polígono 3 - Penyascos	***1370**	AYUNTAMIENTO DE LA VALL DE LAGUAR	3.000,00	Varios	0,00
2025.4.DESB.43, ELS POBLETS: Bacheo del camí Buscarrons	***1260**	AYUNTAMIENTO DE ELS POBLETS	3.000,00	Varios	0,00
2025.4.DESB.44, BALONES: Reparaciones simples y bacheo del camí Les Eres	***0200**	AYUNTAMIENTO DE BALONES	4.500,00	Varios	0,00
2025.4.DESB.45, LA VALL DE GALLINERA: Obres d'apedaçament dels camíns: de la Solana i la Foradà	***1360**	AYUNTAMIENTO DE VALL DE GALLINERA	6.000,00	Varios	0,00
2025.4.DESB.46, L´ORXA: Reparación del camí Foies Fase III	***0840**	AYUNTAMIENTO DE LORCHA	6.000,00	Varios	0,00
2025.4.DESB.47, CONFRIDES. Reparación y bacheo del camino rural Horta el Frare Amberca	***0570**	AYUNTAMIENTO DE CONFRIDES	5.999,99	Varios	0,00
2025.4.DESB.48, LA VALL D´ALCALA: Reparaciones simples y bacheo del camí Corral d' Andon	***1340**	AYUNTAMIENTO DE LA VALL D'ALCALA	6.000,00	Varios	0,00
2025.4.DESB.49, RAFAL: Reparación simple y bacheo del camino el Alto.	***1090**	AYUNTAMIENTO DE RAFAL	3.000,00	Varios	0,00
2025.4.DESB.50, PARCENT: PARCENT: Reparació simple i reparació de clots del camí Fondo de Parcent	***1000**	AYUNTAMIENTO DE PARCENT	4.500,00	Varios	0,00

Documento adaptado electrónicamente para ser publicado de conformidad con lo previsto en la LOPD-GDD. Imprenta Provincial de la Diputación de Alicante. Servicio de Transparencia, BOP e Imprenta

TRANSFERENCIAS Y SUBVENCIONES CONCEDIDAS

CARACTERÍSTICAS	NIF DEL PERCEPTOR	DENOMINACIÓN DEL PERCEPTOR	IMPORTE	FINALIDAD	REINTEGROS
2025.4.DESB.51, RELLEU: Reparaciones del camino de la Vallonga	***1120**	AYUNTAMIENTO DE RELLEU	6.000,00	Varios	0,00
2025.4.DESB.52, CAMPO DE MIRRA: Reparación simple y bacheo en el camino Forseguer-Gajes	***0510**	AYUNTAMIENTO DE CAMPO DE MIRRA	5.999,99	Varios	0,00
2025.4.DESB.53, BOLULLA: Bacheo del camí Onaire	***0450**	AYUNTAMIENTO DE BOLULLA	4.500,00	Varios	0,00
2025.4.DESB.54, LLIBER. Bacheo del camino Racó de Gorgos	***0850**	AYUNTAMIENTO DE LLIBER	6.000,00	Varios	0,00
2025.4.DESB.55, ALFAFARA: Reparación simple de camí Costera Taperals	***0100**	AYUNTAMIENTO DE ALFAFARA	4.500,00	Varios	0,00
2025.4.DESB.56, BENIGEMBLA: Reparación del camino Bojar de Benigembla	***0290**	AYUNTAMIENTO DE BENIGEMBLA	4.500,00	Varios	0,00
2025.4.DESB.57, BENIMANTELL: Bacheo en el camí del Cementeri y camí del Molí	***0370**	AYUNTAMIENTO DE BENIMANTELL	5.999,99	Varios	0,00
2025.4.DESB.58, L´ATZUBIA: Obras de bacheo del camí de l'Ombria	***0010**	AYUNTAMIENTO DE L'ATZUBIA	4.500,00	Varios	0,00
2025.4.DESB.60, BIAR: Bacheo del camino de la antigua Via Chicharra	***0430**	AYUNTAMIENTO DE BIAR	6.000,00	Varios	0,00
2025.4.DESB.61, CAÑADA: Reparación tramo 2 camino del Secá i Martí Bajada a Tormo	***0520**	AYUNTAMIENTO DE CAÑADA	4.500,00	Varios	0,00

Documento adaptado electrónicamente para ser publicado de conformidad con lo previsto en la LOPD-GDD. Imprenta Provincial de la Diputación de Alicante. Servicio de Transparencia, BOP e Imprenta

TRANSFERENCIAS Y SUBVENCIONES CONCEDIDAS

CARACTERÍSTICAS	NIF DEL PERCEPTOR	DENOMINACIÓN DEL PERCEPTOR	IMPORTE	FINALIDAD	REINTEGROS
2025.4.DESB.62, HONDON DE LOS FRAILES: Bacheo caminos: Serranos, Carranza, Real, Rincon Xerec y Piscinas	***0780**	AYUNTAMIENTO DE HONDON DE LOS FRAILES	4.439,50	Varios	0,00
2025.4.DESB.63, ALGUEÑA: Reparaciones en el camino de L'Herrada	***0130**	AYUNTAMIENTO DE ALGUEÑA	4.427,00	Varios	0,00
2025.4.DESB.64, AIGÜES: Reparaciones simples y bacheos en camí Rural LA VENTETA	***0040**	AYUNTAMIENTO DE AIGÜES	4.500,00	Varios	0,00
2025.4.DESB.65, BENEIXAMA: Reparación Simple y bacheo (2ª Fase) en el camino denominado Partida Talaeta	***0230**	AYUNTAMIENTO DE BENEIXAMA	6.000,00	Varios	0,00
2025.4.DESB.66, ALCALALI: Obras de reparación simple y bacheo del camí dels Mollons	***0060**	AYUNTAMIENTO DE ALCALALI	4.461,04	Varios	0,00
2025.4.DESB.67, BUSOT: Bacheo del camí Partida Huertas	***0460**	AYUNTAMIENTO DE BUSOT	5.929,00	Varios	0,00
2025.4.DESB.68, HONDON DE LAS NIEVES: Reparación del camino en Partida Alguasta	***0770**	AYUNTAMIENTO DE EL FONDÓ DE LES NEUS	6.000,00	Varios	0,00
2025.4.DESB.69, XALO: Reparación simple y bacheo de los caminos: Assegador Passules y Assegador Benibrai	***0810**	AYUNTAMIENTO DE XALO	6.000,00	Varios	0,00
2025.4.DESB.70, LA ROMANA: Reparación simple y bacheo en parte del camino de Canicios, Benesa, Batistes y	***1140**	AYUNTAMIENTO DE LA ROMANA	5.999,58	Varios	0,00
2025.4.DESB.71, SAN ISIDRO: Reparación del camino de la zona del Palomo	***0000**	AYUNTAMIENTO DE SAN ISIDRO	4.500,00	Varios	0,00

Documento adaptado electrónicamente para ser publicado de conformidad con lo previsto en la LOPD-GDD. Imprenta Provincial de la Diputación de Alicante. Servicio de Transparencia, BOP e Imprenta

TRANSFERENCIAS Y SUBVENCIONES CONCEDIDAS

CARACTERÍSTICAS	NIF DEL PERCEPTOR	DENOMINACIÓN DEL PERCEPTOR	IMPORTE	FINALIDAD	REINTEGROS
2025.4.DESB.72, BENITAXELL: Reparación simple y bacheo del camí Madroñal	***0420**	AYUNTAMIENTO DE BENITACHELL	4.498,90	Varios	0,00
2025.4.DESB.73, JACARILLA: Reparaciones simples y bacheos del camino en Zona Derramador y camino	***0800**	AYUNTAMIENTO DE JACARILLA	4.500,00	Varios	0,00
2025.4.DESB.74, ORBA: Reparación de tramo de camí dels Plans, camí del Port i camí Marjals	***0970**	AYUNTAMIENTO DE ORBA	4.282,69	Varios	0,00
2025.4.DESB.75, BENFERRI: Reparación del tramo del camino de Los Buenos	***0250**	AYUNTAMIENTO DE BENFERRI	4.479,43	Varios	0,00
2025.4.DESB.76: ALCOSSER: Desbroce de los caminos: Foies, Llomes, Horta Nova, Gayanes, Real, Muro, Rafols,	***0070**	AYUNTAMIENTO DE ALCOSSER	1.500,00	Varios	0,00
2025.4.DESB.78, BENIMARFULL: Desbroce, con medios mecánicos, del camí Albacar	***0380**	AYUNTAMIENTO DE BENIMARFULL	1.500,00	Varios	0,00
2025.4.DESB.79, GORGA: Desbroce del camino del Teular	***0730**	AYUNTAMIENTO DE GORGA	1.500,00	Varios	0,00
2025.4.DESB.80, FAMORCA: Desbroce de los caminos: Els Forans, Fageca y Carrascal	***0680**	AYUNTAMIENTO DE FAMORCA	1.500,00	Varios	0,00
2025.4.DESB.81, BENILLUP: Deesbroce de los caminos: Font Vella, Deposit y Tossals	***0360**	AYUNTAMIENTO DE BENILLUP	1.500,00	Varios	0,00
2025.4.DESB.82, MILLENA: Desbroce de los caminos: Caraita, Patot y L'Aueta	***0860**	AYUNTAMIENTO DE MILLENA	1.500,00	Varios	0,00

Documento adaptado electrónicamente para ser publicado de conformidad con lo previsto en la LOPD-GDD. Imprenta Provincial de la Diputación de Alicante. Servicio de Transparencia, BOP e Imprenta

TRANSFERENCIAS Y SUBVENCIONES CONCEDIDAS

CARACTERÍSTICAS	NIF DEL PERCEPTOR	DENOMINACIÓN DEL PERCEPTOR	IMPORTE	FINALIDAD	REINTEGROS
2025.4.DESB.83, BENIARDA: Desbroce de los caminos: camí de la Carretera Vella, Pantano, Moncloa, Als Pullents y	***0270**	AYUNTAMIENTO DE BENIARDA	2.000,00	Varios	0,00
2025.4.DESB.84, BENIMASSOT: Desbroce de los caminos: camí la Rambla, camí Fondo y camí Molí	***0390**	AYUNTAMIENTO DE BENIMASSOT	1.500,00	Varios	0,00
2025.4.DESB.85, ALCOEJA: Desbroces de camí de Xarquera	***0080**	AYUNTAMIENTO DE ALCOLEJA	1.998,50	Varios	0,00
2025.4.DESB.86, ALMUDAINA; Desbroce de los caminos: Mirambell y Mansanet	***0160**	AYUNTAMIENTO DE ALMUDAINA	1.500,00	Varios	0,00
2025.4.DESB.87, BENILLOBA: Desbroce de los caminos: de Rodacanters, Teulería, Les Neves, Molí Raimundo y	***0350**	AYUNTAMIENTO DE BENILLOBA	1.499,19	Varios	0,00
2025.4.DESB.88, CASTELL DE GUADALEST: Desbroce en el camí de Gines	***0750**	AYUNTAMIENTO DE EL CASTELL DE GUADALEST	2.000,00	Varios	0,00
2025.4.DESB.89, CASTELL DE CASTELLS: Desbroce de márgenes de los caminos: Vinyes, Golejavel, Hortes y	***0540**	AYUNTAMIENTO DE CASTELL DE CASTELLS	2.500,00	Varios	0,00
2025.4.DESB.90, MURLA: Desbroce de camino de Laguar	***0910**	AYUNTAMIENTO DE MURLA	1.500,00	Varios	0,00
2025.4.DESB.91, BENIMELI: Desbroce del camí Segària	***0400**	AYUNTAMIENTO DE BENIMELI	1.495,15	Varios	0,00
2025.4.DESB.92, SELLA: Desbroce de los caminos: Charquer, Peré y Aguilar	***1240**	AYUNTAMIENTO DE SELLA	2.500,00	Varios	0,00

Documento adaptado electrónicamente para ser publicado de conformidad con lo previsto en la LOPD-GDD. Imprenta Provincial de la Diputación de Alicante. Servicio de Transparencia, BOP e Imprenta

TRANSFERENCIAS Y SUBVENCIONES CONCEDIDAS

CARACTERÍSTICAS	NIF DEL PERCEPTOR	DENOMINACIÓN DEL PERCEPTOR	IMPORTE	FINALIDAD	REINTEGROS
2025.4.DESB.93, LA LLOSA DE CAMACHO: Desbroce en camí Font de l'Ombrereta	***0060**	ENTIDAD LOCAL MENOR LA LLOSA DE CAMACHO	1.500,00	Varios	0,00
2025.4.DESB.94: FAGECA: Desbroce del camino Confrides (camí del Bosc)	***0670**	AYUNTAMIENTO DE FAGECA	2.000,00	Varios	0,00
2025.4.DESB.95, BENIFATO: Desbroces en los caminos de Atzaneta, Rotures, Font de l'Arbre y Partegat	***0330**	AYUNTAMIENTO DE BENIFATO	2.000,00	Varios	0,00
2025.4.DESB.96, TARBENA: Desbroce de los caminos: Picasaries y Rafalet	***1270**	AYUNTAMIENTO DE TARBENA	2.499,99	Varios	0,00
2025.4.DESB.97, LA VALL DE LAGUAR: Desbroce del camí Collao	***1370**	AYUNTAMIENTO DE LA VALL DE LAGUAR	1.350,00	Varios	0,00
2025.4.DESB.98, BALONES: Desbroce dels camíns: La Para y Mitjans	***0200**	AYUNTAMIENTO DE BALONES	1.998,92	Varios	0,00
2025.4.DESB.99, LA VALL DE GALLINERA: Desbrossament del camí de l'Ombria de Benissili, l'Ombria d'Alpatró, i	***1360**	AYUNTAMIENTO DE VALL DE GALLINERA	2.499,99	Varios	0,00
2025.4.LUM.01 Subv, concedida al Ayto de SAN MIGUEL DE SALINAS: Adquisición de 8 luminarias LED solares	***1200**	AYUNTAMIENTO DE SAN MIGUEL DE SALINAS	7.877,10	Varios	0,00
2025.4.LUM.03 Subv. concedida al Ayto de BENIFATO: Adquisición de señales viarias.	***0330**	AYUNTAMIENTO DE BENIFATO	4.894,80	Varios	0,00
2025.4.LUM.04 Subv. concedida al Ayto de MILLENA: Adquisición de elementos reductores de velocidad y luminarias	***0860**	AYUNTAMIENTO DE MILLENA	4.999,99	Varios	0,00

Documento adaptado electrónicamente para ser publicado de conformidad con lo previsto en la LOPD-GDD. Imprenta Provincial de la Diputación de Alicante. Servicio de Transparencia, BOP e Imprenta

TRANSFERENCIAS Y SUBVENCIONES CONCEDIDAS

CARACTERÍSTICAS	NIF DEL PERCEPTOR	DENOMINACIÓN DEL PERCEPTOR	IMPORTE	FINALIDAD	REINTEGROS
2025.4.LUM.05 Subv. a CASTELL DE CASTELLS: Adquisición de luminarias solares para el Camí de les Vinyes y Camí	***0540**	AYUNTAMIENTO DE CASTELL DE CASTELLS	4.999,96	Varios	0,00
2025.4.LUM.06 Subv. concedida al Ayto de CONFRIDES: Instalación de luminarias solares para la mejora del	***0570**	AYUNTAMIENTO DE CONFRIDES	5.000,00	Varios	0,00
2025.4.LUM.07Subv. concedida al Ayo de PENAGUILA: Luminarias LED solares camino Jardín de Santos	***1030**	AYUNTAMIENTO DE PENAGUILA	4.999,91	Varios	0,00
2025.4.LUM.08 Subv concedida al Ayto PLANES:Adquisición de luminarias solares para Camí de les Quinzenes +	***1060**	AYUNTAMIENTO DE PLANES	5.000,00	Varios	0,00
2025.4.LUM.09 Subv. concedida al Ayuntamiento de TARBENA: Instalación cámaras de vídeo vigilancia	***1270**	AYUNTAMIENTO DE TARBENA	5.000,00	Varios	0,00
2025.4.LUM.10, Subvención concedida al Ayto de LA VALL DE GALLINERA: Adquisició d'elements seguridad vial per a	***1360**	AYUNTAMIENTO DE VALL DE GALLINERA	5.000,00	Varios	0,00
2025.4.LUM.11 Subv. concedida al Ayto de LORCHA: Instalación de luminarias solares	***0840**	AYUNTAMIENTO DE LORCHA	4.999,96	Varios	0,00
2025.4.LUM.12 Subv. concedida a Ayto TORREMANZANAS: Suministro de farolas solares para varios caminos de	***1320**	AYUNTAMIENTO DE LA TORRE DE LES MAÇANES	4.997,30	Varios	0,00
2025.4.LUM.14 Subv. concedida al Ayto de RELLEU: Mejora de la seguridad vial en el camino denominado Ronda del	***1120**	AYUNTAMIENTO DE RELLEU	6.500,00	Varios	0,00
2025.4.LUM.15,Subvención concedida al Ayuntamiento de PEDREGUER: Adquisició fanals solars per al Camí de les	***1010**	AYUNTAMIENTO DE PEDREGUER	8.000,00	Varios	0,00

Documento adaptado electrónicamente para ser publicado de conformidad con lo previsto en la LOPD-GDD. Imprenta Provincial de la Diputación de Alicante. Servicio de Transparencia, BOP e Imprenta

TRANSFERENCIAS Y SUBVENCIONES CONCEDIDAS

CARACTERÍSTICAS	NIF DEL PERCEPTOR	DENOMINACIÓN DEL PERCEPTOR	IMPORTE	FINALIDAD	REINTEGROS
2025.4.LUM.16, Anticipo del 75% al Ayto de L´ATZUBIA: Adquisició i instal·lació de luminàries al Cami Cementeri	***0010**	AYUNTAMIENTO DE L'ATZUBIA	3.640,89	Varios	0,00
2025.4.LUM.17 Subv. concedida a Ayto BENIMELI Adquisición de elementos de mejora de la seguridad vial en el Camí	***0400**	AYUNTAMIENTO DE BENIMELI	4.991,25	Varios	0,00
2025.4.LUM.18, Subv. concedida al Ayto de BOLULLA: Adquis.de espejos convexo y cámaras de vigilancia de tráfico	***0450**	AYUNTAMIENTO DE BOLULLA	4.977,00	Varios	0,00
2025.4.LUM.19 Subvención concedida al Ayto de SANET Y NEGRALS: Adquisición de luminarias y elementos para mejorar	***1170**	AYUNTAMIENTO DE SANET Y NEGRALS	4.375,46	Varios	0,00
2025.4.LUM.20, Subvención concedida al Ayto de TORMOS: Adquisición de tres luminarias solares en Camí Bolata	***1310**	AYUNTAMIENTO DE TORMOS	5.000,00	Varios	0,00
2025.4.LUM.21 Subv concedida al Ayto de BENIMANTELL: Adquisición de luminarias solares para el acmí de	***0370**	AYUNTAMIENTO DE BENIMANTELL	4.999,96	Varios	0,00
2025.4.LUM.22, Subv concedida al Ayto CASTELL DE GUADALEST: Adq. elementos contención y reduct. de	***0750**	AYUNTAMIENTO DE EL CASTELL DE GUADALEST	4.999,87	Varios	0,00
2025.4.LUM.23, Anticipo del 75% al Ayto de QUATRETONDETA: Adquisición diversas luminarias para la mejora de la	***0600**	AYUNTAMIENTO DE QUATRETONDETA	3.750,00	Varios	0,00
2025.4.LUM.23Resto subv. (25%) concedida al Ayto de QUATRETONDETA: Adquisición diversas luminarias para	***0600**	AYUNTAMIENTO DE QUATRETONDETA	1.250,00	Varios	0,00
2025.4.LUM.24 Subv. concedida al Ayuntamiento de SELLA: Adquisición de luminarias solares para camino Llinar.	***1240**	AYUNTAMIENTO DE SELLA	4.945,03	Varios	0,00

Documento adaptado electrónicamente para ser publicado de conformidad con lo previsto en la LOPD-GDD. Imprenta Provincial de la Diputación de Alicante. Servicio de Transparencia, BOP e Imprenta

TRANSFERENCIAS Y SUBVENCIONES CONCEDIDAS

CARACTERÍSTICAS	NIF DEL PERCEPTOR	DENOMINACIÓN DEL PERCEPTOR	IMPORTE	FINALIDAD	REINTEGROS
2025.4.LUM.25 Subv. concedida al Ayuntamiento de TOLLOS: Adquisición luminarias LED solares	***1300**	AJUNTAMENT DE TOLLOS	5.000,00	Varios	0,00
2025.4.LUM.26 Subv. concedida al Ayto de LA VALL D´ALCALA: Suministro de 7 farolas solares y 3 balizas solares	***1340**	AYUNTAMIENTO DE LA VALL D'ALCALA	4.991,25	Varios	0,00
2025.4.LUM.27 Subv. concedida al Ayto de LA VALL DE LAGUAR: Adquisición luminarias solares LED	***1370**	AYUNTAMIENTO DE LA VALL DE LAGUAR	4.274,00	Varios	0,00
2025.4.LUM.28 Subv. concedida al Ayto de BENIARDA: Adquisición de elementos de mejora de la seguridad vial en caminos	***0270**	AYUNTAMIENTO DE BENIARDA	5.000,00	Varios	0,00
2025.4.LUM.29 Subv. concedida al Ayto de ALCALALI: Mejora de la seguridad vial en diversos caminos de Alcalalí	***0060**	AYUNTAMIENTO DE ALCALALI	5.172,75	Varios	0,00
2025.4.LUM.30 Subv. concedida al Ayto de BENFERRI: Adquisición luminarias	***0250**	AYUNTAMIENTO DE BENFERRI	6.498,06	Varios	0,00
2025.4.LUM.31 Anticipo del 75% del importe de adjudicación para Ayto BENIARBEIG: Adquisición de luminarias	***0260**	AYUNTAMIENTO DE BENIARBEIG	4.846,05	Varios	0,00
2025.4.LUM.31 Resto (25%) Subv. concedida al Ayto de BENIARBEIG: Adquisición de luminarias LED solares	***0260**	AYUNTAMIENTO DE BENIARBEIG	1.615,35	Varios	0,00
2025.4.LUM.32 Subv. concedida al Ayuntamiento de BENIJOFAR: Instalación 4 cámaras de seguridad en Camino	***0340**	AYUNTAMIENTO DE BENIJOFAR	6.500,00	Varios	0,00
2025.4.LUM.33 Subv. concedida al Ayto de DAYA NUEVA: Adquisición Elementos de Seguridad vial 2025 (Línea C)	***0610**	AYUNTAMIENTO DE DAYA NUEVA	6.500,00	Varios	0,00

Documento adaptado electrónicamente para ser publicado de conformidad con lo previsto en la LOPD-GDD. Imprenta Provincial de la Diputación de Alicante. Servicio de Transparencia, BOP e Imprenta

TRANSFERENCIAS Y SUBVENCIONES CONCEDIDAS

CARACTERÍSTICAS	NIF DEL PERCEPTOR	DENOMINACIÓN DEL PERCEPTOR	IMPORTE	FINALIDAD	REINTEGROS
2025.4.LUM.34 Subv. a FORMENTERA DEL SEGURA: Adquisición de luminarias solares para instalar en varios caminos	***0700**	AYUNTAMIENTO DE FORMENTERA DEL SEGURA	6.499,95	Varios	0,00
2025.4.LUM.35 Subv. concedida al Ayuntamiento de GRANJA DE ROCAMORA: Adq luminarias solares	***0740**	AYUNTAMIENTO DE GRANJA DE ROCAMORA	6.500,00	Varios	0,00
2025.4.LUM.36 Subv. concedida al Ayto de HONDON DE LOS FRAILES: Adq.dispositivos de vigilancia (cámaras)	***0780**	AYUNTAMIENTO DE HONDON DE LOS FRAILES	6.500,00	Varios	0,00
2025.4.LUM.37, Subv. concedida al Ayuntamiento de JACARILLA: Mejora de seguridad vial en caminos municipales	***0800**	AYUNTAMIENTO DE JACARILLA	6.370,65	Varios	0,00
2025.4.LUM.38 Subv. concedida al Ayto de PARCENT: Mejora vial en accesos y caminos del T.M. de Parcent, 2025.	***1000**	AYUNTAMIENTO DE PARCENT	6.500,00	Varios	0,00
2025.4.LUM.39 Subv concedida al Ayuntamiento de BENITAXELL: Adquisición elementos seguridad vial en el	***0420**	AYUNTAMIENTO DE BENITACHELL	6.499,96	Varios	0,00
2025.4.LUM.40, SUBV. CONCED. AL AYTO. DE ELS POBLETS PARA COMPRA DE "5 luminàries ARTE SOLAR	***1260**	AYUNTAMIENTO DE ELS POBLETS	6.500,00	Varios	0,00
2025.4.LUM.41, SUBV. CONCED. AL AYTO. DE RAFAL PARA "ADQUISICIÓN DE ALUMBRADO PÚBLICO	***1090**	AYUNTAMIENTO DE RAFAL	6.500,00	Varios	0,00
2025.4.LUM.42 Subv. concedida Ayto SAN ISIDRO: Adquisición de 8 farolas solares para el camino Lo Gallego en San	***0000**	AYUNTAMIENTO DE SAN ISIDRO	6.500,00	Varios	0,00
2025.4.LUM.43 Subv. concedida al Ayto de LA XARA: Adquisición 3 espejos como elementos de seguridad vial	***0001**	E.A.T.I.M. LA XARA	655,94	Varios	0,00

Documento adaptado electrónicamente para ser publicado de conformidad con lo previsto en la LOPD-GDD. Imprenta Provincial de la Diputación de Alicante. Servicio de Transparencia, BOP e Imprenta

TRANSFERENCIAS Y SUBVENCIONES CONCEDIDAS

CARACTERÍSTICAS	NIF DEL PERCEPTOR	DENOMINACIÓN DEL PERCEPTOR	IMPORTE	FINALIDAD	REINTEGROS
2025.4.LUM.44 Subv. concedida Ayto BENEIXAMA: Adquisición de 10 luminarias solares para su instalación en	***0230**	AYUNTAMIENTO DE BENEIXAMA	6.495,28	Varios	0,00
2025.4.LUM.45 Subv. concedida al Ayto de BIAR: Adquisición luminarias solares autónomas para "Camí de Canyada" de	***0430**	AYUNTAMIENTO DE BIAR	6.500,00	Varios	0,00
2025.4.LUM.46 Subv. concedida al Ayto de BUSOT: Adquisición de elementos de mejora y seguridad vial en camino	***0460**	AYUNTAMIENTO DE BUSOT	6.500,00	Varios	0,00
2025.4.LUM.47 Subv. concedida a Ayto de HONDON DE LAS NIEVES: Señalización e iluminación de caminos en	***0770**	AYUNTAMIENTO DE EL FONDÓ DE LES NEUS	6.405,82	Varios	0,00
2025.4.LUM.48 Subv. concedida LA ROMANA: Suministro de 6 luminarias solares en caminos rurales municipales	***1140**	AYUNTAMIENTO DE LA ROMANA	6.499,95	Varios	0,00
2025.4.LUM.49 Subv. concedida al Ayto SALINAS: Suministro de luminarias solares para el camino de la Paleta (La	***1160**	AYUNTAMIENTO DE SALINAS	6.477,23	Varios	0,00
2025.4.LUM.50 Subv. concedida al Ayto TIBI: Adquisición dispositivos de mejora de la seguridad vial	***1290**	AYUNTAMIENTO DE TIBI	4.985,20	Varios	0,00
2025.4.LUM.51Subv. concedida al Ayt XALO: 4 Luminarias LED solares y 3 dispositivos de vigilancia para la	***0810**	AYUNTAMIENTO DE XALO	6.500,00	Varios	0,00
2025.4.LUM.52 Subv. concedida al Ayto de BENEJUZAR: Suministro de cámaras de seguridad de video vigilancia,	***0240**	AYUNTAMIENTO DE BENEJUZAR	5.035,46	Varios	0,00
2025.4.LUM.53 Subv. concedida al Ayto de BIGASTRO: Mejora de la seguridad vial en Vereda Tía Fondistera. Línea C	***0440**	AYUNTAMIENTO DE BIGASTRO	7.986,00	Varios	0,00

Documento adaptado electrónicamente para ser publicado de conformidad con lo previsto en la LOPD-GDD. Imprenta Provincial de la Diputación de Alicante. Servicio de Transparencia, BOP e Imprenta

TRANSFERENCIAS Y SUBVENCIONES CONCEDIDAS

CARACTERÍSTICAS	NIF DEL PERCEPTOR	DENOMINACIÓN DEL PERCEPTOR	IMPORTE	FINALIDAD	REINTEGROS
2025.4.LUM.54 Subv. concedida al Ayto de ONDARA: Suministrament de 8 lluminaries solars LED amb columna	***0950**	AYUNTAMIENTO DE ONDARA	7.986,00	Varios	0,00
2025.4.LUM.55, Subv. concedida al Ayto de REDOVAN: Equipamiento de luminarias LED solares en Camino Senda	***1110**	AYUNTAMIENTO DE REDOVAN	7.999,92	Varios	0,00
2025.4.LUM.56 Subv. concedida al Ayto de EL VERGER: Suministro de luminarias solares en Camí Santa Fe	***1380**	AYUNTAMIENTO DE EL VERGER	8.000,00	Varios	0,00
2025.4.LUM.57Subv. concedida a BANYERES DE MARIOLA: Luminarias para la mejora de la seguridad vial camino	***0210**	AYUNTAMIENTO DE BANYERES DE MARIOLA	7.999,83	Varios	0,00
2025.4.LUM.58 Subv. concedida al Ayto de CALLOSA D´ENSARRIA: Inversión en Luminarias	***0480**	AYUNTAMIENTO DE CALLOSA D'EN SARRIA	7.974,00	Varios	0,00
2025.4.LUM.59 Subv concedida al Ayto PINOSO: Iluminación de puntos conflictivos en caminos del término	***1050**	AYUNTAMIENTO DE PINOSO	7.999,98	Varios	0,00
2025.4.LUM.60 Subv. concedida al Ayto de ALBATERA: Elementos para la mejora de la seguridad vial en TM de Albatera	***0050**	AYUNTAMIENTO DE ALBATERA	9.970,40	Varios	0,00
2025.4.LUM.61 Subv. concedida al Ayto de ALCOLEJA: Adquisición de luminarias LED solares en Alcoleja	***0080**	AYUNTAMIENTO DE ALCOLEJA	5.000,00	Varios	0,00
2025.4.LUM.62 Subv. concedida al Ayto de ALCOSSER: Adquisición de luminarias solares para el Camí de l'Isabella	***0070**	AYUNTAMIENTO DE ALCOSSER	5.000,00	Varios	0,00
2025.4.LUM.63 Subv. concedida al Ayto ALFAFARA Convocatoria diversas actuaciones caminos titularidad municipal.	***0100**	AYUNTAMIENTO DE ALFAFARA	5.000,00	Varios	0,00

Documento adaptado electrónicamente para ser publicado de conformidad con lo previsto en la LOPD-GDD. Imprenta Provincial de la Diputación de Alicante. Servicio de Transparencia, BOP e Imprenta

TRANSFERENCIAS Y SUBVENCIONES CONCEDIDAS

CARACTERÍSTICAS	NIF DEL PERCEPTOR	DENOMINACIÓN DEL PERCEPTOR	IMPORTE	FINALIDAD	REINTEGROS
2025.4.LUM.64 Anticipo del 75% de la subvención concedida al Ayto de ALMUDAINA: Sistema CCTV en	***0160**	AYUNTAMIENTO DE ALMUDAINA	3.749,83	Varios	0,00
2025.4.LUM.65 Subvención concedida al Ayto de BALONES: Adquisición de luminarias solares el Camí de La Serreta	***0200**	AYUNTAMIENTO DE BALONES	4.999,96	Varios	0,00
2025.4.LUM.67 Subv concedida a Ayto BENIGEMBLA: Adquisición de luminarias solares para el camino Font Nova de	***0290**	AYUNTAMIENTO DE BENIGEMBLA	5.000,00	Varios	0,00
2025.4.LUM.69 Subv. concedida al Ayto de BENILLUP: Adquisición de luminarias solares para el Camí de la Font Vella	***0360**	AYUNTAMIENTO DE BENILLUP	4.999,96	Varios	0,00
2025.4.LUM.70 Subv. concedida al Ayto de BENIMARFULL: Mejora de la seguridad vial en Camino Sendera del	***0380**	AYUNTAMIENTO DE BENIMARFULL	5.000,00	Varios	0,00
2025.4.LUM.71 Subvención concedida al Ayuntamientio de BENIMASSOT: Adquisición farolas solares	***0390**	AYUNTAMIENTO DE BENIMASSOT	4.999,96	Varios	0,00
2025.4.LUM.72 Subv. concedida al Ayto de BENISSA: Adquisición de luminarias LED solares.	***0410**	AYUNTAMIENTO DE BENISSA	7.589,12	Varios	0,00
2025.4.LUM.73Subvención concedida al Ayto de CASTALLA: Suministro luminarias en Camí de la Llauria	***0530**	AYUNTAMIENTO DE CASTALLA	7.891,62	Varios	0,00
2025.4.LUM.74 Subv. concedida al Ayto de FAGECA: Instalación de cámaras de vigilancia para la seguridad vial	***0670**	AYUNTAMIENTO DE FAGECA	4.679,94	Varios	0,00
2025.4.LUM.75 Subv. concedida al Ayto de FAMORCA: Adquisición de luminarias LED solares para el camino de Fageca	***0680**	AYUNTAMIENTO DE FAMORCA	4.999,96	Varios	0,00

Documento adaptado electrónicamente para ser publicado de conformidad con lo previsto en la LOPD-GDD. Imprenta Provincial de la Diputación de Alicante. Servicio de Transparencia, BOP e Imprenta

TRANSFERENCIAS Y SUBVENCIONES CONCEDIDAS

CARACTERÍSTICAS	NIF DEL PERCEPTOR	DENOMINACIÓN DEL PERCEPTOR	IMPORTE	FINALIDAD	REINTEGROS
2025.4.LUM.76subv. conc. Ayto GORGA: Adquisición de luminarias solares para el Camí del Planet Abajo en el TM de Gorga.	***0730**	AYUNTAMIENTO DE GORGA	4.999,96	Varios	0,00
2025.4.LUM.77 Subv. concedida Ayto LLIBER: Adquisición de luminarias para mejora de seguridad vial en el Camino del	***0850**	AYUNTAMIENTO DE LLIBER	4.999,96	Varios	0,00
2025.4.LUM.78 Subv concedida al Ayto de ORXETA: Adquisición de luminarias para mejora de seguridad vial en Orxeta.	***0980**	AYUNTAMIENTO DE ORXETA	4.999,73	Varios	0,00
2025.4.LUM.79 subv. concedida al Ayto de PEGO: Adquisición de luminarias en caminos rurales	***1020**	AYUNTAMIENTO DE PEGO	10.000,00	Varios	0,00
2025.4.LUM.80 Anticipo del 75% de la subvención concedida al Ayto de Campo de Mirra para la actuación:	***0510**	AYUNTAMIENTO DE CAMPO DE MIRRA	3.749,84	Varios	0,00
2025.4.LUM.80 Resto (25%) Subv. concedida al Ayto de CAMPO DE MIRRA: Adq. de luminarias solares para la mej.	***0510**	AYUNTAMIENTO DE CAMPO DE MIRRA	1.249,94	Varios	0,00
2025.4.LUM.81 Anticipo del 75% de la subvención concedida al Ayto de Cañada para la actuación:	***0520**	AYUNTAMIENTO DE CAÑADA	4.846,53	Varios	0,00
2025.4.lum.81, Resto (25%) subv. concedida al Ayto de Cañada :Adq.luminarias y elementos de mej.de la	***0520**	AYUNTAMIENTO DE CAÑADA	1.615,51	Varios	0,00
2025.4.LUM.82 Subv. concedida al Ayto de ALGUEÑA: Adquisición de luminarias para mejora de seguridad vial en el	***0130**	AYUNTAMIENTO DE ALGUEÑA	6.499,95	Varios	0,00
2025.4.LUM.83 Subv. concedida al Ayto de AIGÜES: Adquisición luminarias para caminos, Rio y Goteta de Aigües	***0040**	AYUNTAMIENTO DE AIGÜES	6.499,16	Varios	0,00

Documento adaptado electrónicamente para ser publicado de conformidad con lo previsto en la LOPD-GDD. Imprenta Provincial de la Diputación de Alicante. Servicio de Transparencia, BOP e Imprenta

TRANSFERENCIAS Y SUBVENCIONES CONCEDIDAS

CARACTERÍSTICAS	NIF DEL PERCEPTOR	DENOMINACIÓN DEL PERCEPTOR	IMPORTE	FINALIDAD	REINTEGROS
2025.4.LUM.84 subv. concedida al Ayto ORBA: Adquisición de dispositivos de vigilancia para la seguridad vial (cámaras)	***0970**	AYUNTAMIENTO DE ORBA	6.499,78	Varios	0,00
2025.4.LUM.85 Subv. concedida al Ayuntamiento de ALGORFA: Adquisición de luminarias para la mejora de la	***0120**	AYUNTAMIENTO DE ALGORFA	6.474,70	Varios	0,00
2025.4.LUM.86, Subvención concedida al Ayto. de DOLORES: Adquisición alumbrado solar Vereda del Pozo (Fase	***0640**	AYUNTAMIENTO DE DOLORES	8.000,00	Varios	0,00
202-PAC2025	***9057**	CLUB PADEL LA NUCIA	479,46	Varios	0,00
203. Abono subvención PADE 2024. (Resolución en documento 920250003531)	***4924**	DELGADO SERER, IVAN	197,60	Varios	0,00
203-PAC2025	***6897**	CLUB DE GALOTXES DE MONOVER	767,13	Varios	0,00
204. Abono subvención PADE 2024. (Resolución en documento 920250003531)	***1854**	DEVESA BUIGUES, MARIA	197,60	Varios	0,00
204-PAC2025	***9011**	CLUB DE PILOTA VALENCIANA LA NUCIA	958,91	Varios	0,00
205. Abono subvención PADE 2024. (Resolución en documento 920250003531)	***0333**	DEVESA SANCHEZ, ARIADNA	197,60	Varios	0,00
205-PAC2025	***4135**	CLUB DEPORTIVO TAE LA NUCIA	1.150,70	Varios	0,00

Documento adaptado electrónicamente para ser publicado de conformidad con lo previsto en la LOPD-GDD. Imprenta Provincial de la Diputación de Alicante. Servicio de Transparencia, BOP e Imprenta

TRANSFERENCIAS Y SUBVENCIONES CONCEDIDAS

CARACTERÍSTICAS	NIF DEL PERCEPTOR	DENOMINACIÓN DEL PERCEPTOR	IMPORTE	FINALIDAD	REINTEGROS
206. Abono subvención PADE 2024. (Resolución en documento 920250003531)	***7106**	DEVIS BAÑULS, INES	197,60	Varios	0,00
206-PAC2025	***4529**	CLUB TENIS LA NUCIA	1.150,70	Varios	0,00
207. Abono subvención PADE 2024. (Resolución en documento 920250003531)	***8159**	DIAZ ARRIBAS, VIOLETA	889,00	Varios	0,00
207-PAC2025	***1671**	CLUB VOLEIBOL LA NUCIA	958,91	Varios	0,00
208. Abono subvención PADE 2024. (Resolución en documento 920250003531)	***5539**	DIAZ CHECA, DANIELA	197,60	Varios	0,00
208-PAC2025	***4304**	CLUB BALONCESTO MONFORTE	767,13	Varios	0,00
209. Abono subvención PADE 2024. (Resolución en documento 920250003531)	***8320**	DIAZ GRACIA, ALVARO JOSE	889,00	Varios	0,00
209-PAC2025	***5197**	CLUB CAZADORES DE MONFORTE DEL CID	479,46	Varios	0,00
20-Día de la Pilota Valenciana en Famorca, agosto 2025	***0680**	AYUNTAMIENTO DE FAMORCA	2.000,00	Varios	0,00
20-Escuela Municipal de Gimnasia Rítmica, de septiembre 2024 a junio 2025	***0240**	AYUNTAMIENTO DE BENEJUZAR	3.498,70	Varios	0,00

Documento adaptado electrónicamente para ser publicado de conformidad con lo previsto en la LOPD-GDD. Imprenta Provincial de la Diputación de Alicante. Servicio de Transparencia, BOP e Imprenta

TRANSFERENCIAS Y SUBVENCIONES CONCEDIDAS

CARACTERÍSTICAS	NIF DEL PERCEPTOR	DENOMINACIÓN DEL PERCEPTOR	IMPORTE	FINALIDAD	REINTEGROS
20-Escuela Municipal de Gimnasia Rítmica, de septiembre 2024 a junio 2025	***1260**	AYUNTAMIENTO DE ELS POBLETS	2.747,37	Varios	0,00
20-PAC2025	***9328**	CLUB DE PATINAJE ARTISTICO SANTA ROSA DE ALCOY	958,91	Varios	0,00
21 Aquagym Benigembla 2025	***0290**	AYUNTAMIENTO DE BENIGEMBLA	1.767,45	Varios	0,00
21- Día de la Pelota Valenciana en Benimassot, agosto 2025	***0390**	AYUNTAMIENTO DE BENIMASSOT	2.000,00	Varios	0,00
21 L2. 39º Regata de Invierno 200 millas A2, 28 de febrero a 2 de marzo 2025	***0560**	CLUB NAUTICO DE ALTEA	3.062,20	Varios	0,00
21- TALLERES PARA FAMILIARES DE PERSONAS AFECTADAS PERTENECIENTES A LA ASOCIACIÓN	***4095**	ASOC. HUMANITARIA DE ENFERMEDADES DEGENERATIVAS Y SINDROMES EN LA INFANCIA Y LA ADOLESCENCIA	2.250,00	Varios	0,00
21. Abono subvención PADE 2024 (resolución en documento 920250003531)	***2692**	ALONSO DOMÍNGUEZ, SANDRA	889,00	Varios	0,00
21. Abono subvención PAMED 2025. 1 Máquina multifunción EvolutionM200	***0350**	AYUNTAMIENTO DE BENILLOBA	1.265,40	Varios	0,00
21. Liga Nacional de Voley Playa Femenino. PACE 2025	***7065**	CLUB VOLEY PLAYA PONIENTE BENIDORM	9.834,40	Varios	0,00
21. Liga Nacional de Voley Playa Masculino. PACE 2025	***7065**	CLUB VOLEY PLAYA PONIENTE BENIDORM	9.834,40	Varios	0,00

Documento adaptado electrónicamente para ser publicado de conformidad con lo previsto en la LOPD-GDD. Imprenta Provincial de la Diputación de Alicante. Servicio de Transparencia, BOP e Imprenta

TRANSFERENCIAS Y SUBVENCIONES CONCEDIDAS

CARACTERÍSTICAS	NIF DEL PERCEPTOR	DENOMINACIÓN DEL PERCEPTOR	IMPORTE	FINALIDAD	REINTEGROS
21. PADETCI 2024. LINEA 1	***2518**	CABALLERO ALMAGRO, ANA	150,00	Varios	0,00
21. PADETCI 2024. LINEA 2	***8712**	CANTORAL QUIRANT, SERGIO	1.184,00	Varios	0,00
21. PAPIMA 2024. LINEA 1	***4016**	LIZAN ORTIZ, CARLOS	763,36	Varios	0,00
21.- PROGRAMA DE PREVENCIÓN Y PROMOCIÓN DE LA SALUD CONTRA EL CÁNCER	***4776**	AGORA-FOIA DE CASTALLA	6.006,67	Varios	0,00
21.- Silla y proyector	***0440**	AYUNTAMIENTO DE BIGASTRO	740,79	Varios	0,00
21. Sillas, mesa y buck	***0269**	AMFA (ASOCIACION PARA LA INCLUSION DE LAS PERSONAS CON DISCAPACIDAD)	1.063,75	Varios	0,00
21.- VIAJE DE OCIO Y TIEMPO LIBRE	***9467**	ASOC DE NOVELDA DE AYUDA A PERSONAS CON CANCER	1.270,00	Varios	0,00
21. XXV SEMANA CULTURAL	***7097**	ASSOCIACIO DE PENSIONISTES DE BIAR	1.532,21	Varios	0,00
210. Abono subvención PADE 2024. (Resolución en documento 920250003531)	***8258**	DIAZ GRACIA, RODRIGO MANUEL	197,60	Varios	0,00
210-PAC2025	***5849**	CLUB HANDBOL SANTA BARBARA DE MONOVER	1.150,70	Varios	0,00

Documento adaptado electrónicamente para ser publicado de conformidad con lo previsto en la LOPD-GDD. Imprenta Provincial de la Diputación de Alicante. Servicio de Transparencia, BOP e Imprenta

TRANSFERENCIAS Y SUBVENCIONES CONCEDIDAS

CARACTERÍSTICAS	NIF DEL PERCEPTOR	DENOMINACIÓN DEL PERCEPTOR	IMPORTE	FINALIDAD	REINTEGROS
211. Abono subvención PADE 2024 (Resolución en documento 920250003531)	***3721**	DIAZ HERNANDEZ, ESTELA	197,60	Varios	0,00
211-PAC2025	***7826**	CLUB CICLISTA MONOVER	479,46	Varios	0,00
212. Abono subvención PADE 2024 (Resolución en documento 920250003531)	***9668**	DIAZ MARTIN, SAMUEL	197,60	Varios	0,00
212-PAC2025	***5850**	FEDERACIO DE COLOMBICULTURA DE LA COMUNITAT VALENCIANA	1.150,70	Varios	0,00
213. Abono subvención PADE 2024 (Resolución en documento 920250003531)	***0660**	DIMITROV MANOLOV, MAIK	889,00	Varios	0,00
213-PAC2025	***7033**	CLUB DE COLOMBICULTURA EL VUELO CASAS DEL SEÑOR	479,46	Varios	0,00
214. Abono subvención PADE 2024 (Resolución en documento 920250003531)	***9714**	DOMENE GARCIA, LAURA	889,00	Varios	0,00
215. Abono subvención PADE 2024 (Resolución en documento 920250003531)	***1034**	DOMINGUEZ LLOPIS, LLORENÇ	197,60	Varios	0,00
215-PAC2025	***9040**	CLUB TENNIS MONOVER	479,46	Varios	0,00
216. Abono subvención PADE 2024 (Resolución en documento 920250003531)	***1033**	DOMINGUEZ LLOPIS, NICOLAS	197,60	Varios	0,00

Documento adaptado electrónicamente para ser publicado de conformidad con lo previsto en la LOPD-GDD. Imprenta Provincial de la Diputación de Alicante. Servicio de Transparencia, BOP e Imprenta

TRANSFERENCIAS Y SUBVENCIONES CONCEDIDAS

CARACTERÍSTICAS	NIF DEL PERCEPTOR	DENOMINACIÓN DEL PERCEPTOR	IMPORTE	FINALIDAD	REINTEGROS
216-PAC2025	***8497**	CLUB TRIATLO BILAIRE MONOVER	1.150,70	Varios	0,00
217. Abono subvención PADE 2024 (Resolución en documento 920250003531)	***6279**	DOÑATE LEON, SARA	889,00	Varios	0,00
217-PAC2025	***1803**	AGRUP. DEPORTIVA JOSE V. RIERA CALATAYUD EL NEL	958,91	Varios	0,00
218. Abono subvención PADE 2024 (Resolución en documento 920250003531)	***4226**	DUCOS SENDRA, SEBASTIAN	889,00	Varios	0,00
218-PAC2025	***5115**	CLUB MURO BASQUET ALMOROIG	958,91	Varios	0,00
219. Abono subvención PADE 2024 (Resolución en documento 920250003531)	***9053**	EFANOVA, NICOLLY	197,60	Varios	0,00
219-PAC2025	***7584**	CLUB DE DEPORTES DE MONTAÑA LES LLEBRES DE MURO	479,46	Varios	0,00
21-Escuela municipal de gimnasia y fitness, de septiembre 2024 a junio 2025	***0250**	AYUNTAMIENTO DE BENFERRI	2.747,37	Varios	0,00
21-PAC2025	***6248**	CLUB PETANCA BOLES ALCOI	479,46	Varios	0,00
22- Dia de la Pilota Valenciana a Fageca, agosto 2025	***0670**	AYUNTAMIENTO DE FAGECA	2.500,00	Varios	0,00

Documento adaptado electrónicamente para ser publicado de conformidad con lo previsto en la LOPD-GDD. Imprenta Provincial de la Diputación de Alicante. Servicio de Transparencia, BOP e Imprenta

TRANSFERENCIAS Y SUBVENCIONES CONCEDIDAS

CARACTERÍSTICAS	NIF DEL PERCEPTOR	DENOMINACIÓN DEL PERCEPTOR	IMPORTE	FINALIDAD	REINTEGROS
22 Grúa de bipedestación y andador	***0450**	AYUNTAMIENTO DE BOLULLA	1.396,00	Varios	0,00
22- JUEGO TERAPÉUTICO REHABILITADOR PARA NIÑOS Y NIÑAS CON DISCAPACIDAD	***5660**	FUNDACIÓN AMFI DE LA COMUNIDAD VALENCIANA	1.738,80	Varios	0,00
22 L2. II Open Internacional Capablanca de Torrevieja, 28 de septiembre 2025	***9916**	CLUB DE AJEDREZ CAPABLANCA DE TORREVIEJA	1.804,22	Varios	0,00
22- Programa de acompañamiento psicopedagógico con adolescencia en situación de vulnerabilidad, para menores	***0340**	AYUNTAMIENTO DE BENIJOFAR	2.975,67	Varios	0,00
22. Abono subvención PADE 2024 (resolución en documento 920250003531)	***3477**	ALONSO LOPEZ, ROCIO	197,60	Varios	0,00
22. Abono subvención PAMED 2025. 1 Red parabalones con pilares	***0360**	AYUNTAMIENTO DE BENILLUP	1.476,20	Varios	0,00
22. ACTIVIDAD FÍSICA PARA MAYORES	***4176**	LA TERCERA EDAD JUBILADOS Y PENSIONISTAS "EL CASTELLET" DE BOLULLA	1.621,58	Varios	0,00
22. Grua	***0661**	ASOCIACION PARA LA ATENCION DEL DISCAPACITADO DE VILLENA Y C	1.250,00	Varios	0,00
22. PADETCI 2024. LIINEA 2	***0518**	CASABUENA GARCIA, LAURA	6.332,00	Varios	0,00
22. PADETCI 2024. LINEA 1	***3877**	CANO QUIRCE, PABLO	150,00	Varios	0,00

Documento adaptado electrónicamente para ser publicado de conformidad con lo previsto en la LOPD-GDD. Imprenta Provincial de la Diputación de Alicante. Servicio de Transparencia, BOP e Imprenta

TRANSFERENCIAS Y SUBVENCIONES CONCEDIDAS

CARACTERÍSTICAS	NIF DEL PERCEPTOR	DENOMINACIÓN DEL PERCEPTOR	IMPORTE	FINALIDAD	REINTEGROS
22. PAPIMA 2024. LINEA 1	***2064**	LIZAN TOME, VICENTE CARLOS	1.145,04	Varios	0,00
22.- PROGRAMA DE ATENCIÓN PSICOSOCIAL E INTERVENCIÓN PSICOTERAPÉUTICA	***9373**	ASOC. DE FIBROMIALGIA Y ENFERMEDADES REUM Y MUSCULOESOUE DE LA FOIA DE	3.556,67	Varios	0,00
22.- PROGRAMA DE CONVIVENCIA, OCIO Y TIEMPO LIBRE	***3703**	AMADEM. ORGANIZACION NO GUBERNAMENTAL POR LA SALUD MENTAL MARINA ALTA	1.300,00	Varios	0,00
22. Súperliga 2 Femenina. PACE 2025	***4596**	CLUB VOLEIBOL PLAYAS DE BENIDORM	8.045,90	Varios	0,00
22. Súperliga 2 Masculina. PACE 2025	***4596**	CLUB VOLEIBOL PLAYAS DE BENIDORM	8.045,90	Varios	0,00
220. Abono subvención PADE 2024 (Resolución en documento 920250003531)	***8424**	EIROA PONCE, ALDREDO	197,60	Varios	0,00
220-PAC2025	***2299**	CLUB PATIN MURO	958,91	Varios	0,00
221. Abono subvención PADE 2024 (Resolución en documento 920250003531)	***0037**	ESCRIBANO SANCHEZ, RAUL	889,00	Varios	0,00
221-PAC2025	***6171**	CLUB D ESCACS MUTXAMEL	575,35	Varios	0,00
222. Abono subvención PADE 2024 (Resolución en documento 920250003531)	***8738**	ESCUDERO LEON, LAURA	197,60	Varios	0,00

Documento adaptado electrónicamente para ser publicado de conformidad con lo previsto en la LOPD-GDD. Imprenta Provincial de la Diputación de Alicante. Servicio de Transparencia, BOP e Imprenta

TRANSFERENCIAS Y SUBVENCIONES CONCEDIDAS

CARACTERÍSTICAS	NIF DEL PERCEPTOR	DENOMINACIÓN DEL PERCEPTOR	IMPORTE	FINALIDAD	REINTEGROS
222-PAC2025	***8854**	CLUB BALONCESTO INNOVA MUTXAMEL	958,91	Varios	0,00
223. Abono subvención PADE 2024 (Resolución en documento 920250003531)	***8374**	ESPARCIA DYACHENKO, DANIEL	197,60	Varios	0,00
223-PAC2025	***6682**	CLUB DEPORTIVO GIMNASIA RITMICA MUTXAMEL	767,13	Varios	0,00
224. Abono subvención PADE 2024 (Resolución en documento 920250003531)	***5035**	ESPINOSA LINARES, PAULA BLANCA	889,00	Varios	0,00
224-PAC2025	***8453**	TOROS RUGBY CLUB	958,91	Varios	0,00
225. Abono subvención PADE 2024 (Resolución en documento 920250003531)	***0707**	ESQUEMBRE BEBIA, VICENTE JAVIER	889,00	Varios	0,00
225-PAC2025	***3358**	CLUB ESCACS NOVELDA	575,35	Varios	0,00
226. Abono subvención PADE 2024 (Resolución en documento 920250003531)	***2484**	ESQUIVA BAÑULS, CHARO	889,00	Varios	0,00
226-PAC2025	***7373**	CLUB DE PETANCA BETANIA	767,13	Varios	0,00
227. Abono subvención PADE 2024 (Resolución en documento 920250003531)	***9594**	ESTEBAN EXPOSITO, DAVID	197,60	Varios	0,00

Documento adaptado electrónicamente para ser publicado de conformidad con lo previsto en la LOPD-GDD. Imprenta Provincial de la Diputación de Alicante. Servicio de Transparencia, BOP e Imprenta

TRANSFERENCIAS Y SUBVENCIONES CONCEDIDAS

CARACTERÍSTICAS	NIF DEL PERCEPTOR	DENOMINACIÓN DEL PERCEPTOR	IMPORTE	FINALIDAD	REINTEGROS
227-PAC2025	***9602**	CLUB TENIS MESA NOVELDA	767,13	Varios	0,00
228. Abono subvención PADE 2024 (Resolución en documento 920250003531)	***8643**	ESTEVE COLOMER, MACARENA	889,00	Varios	0,00
228-PAC2025	***7621**	LA NUCIA COLOMA BIKE CLUB	767,13	Varios	0,00
229. Abono subvención PADE 2024 (Resolución en documento 920250003531)	***8213**	ESTEVE GARCIA, LAURA	197,60	Varios	0,00
229-PAC2025	***8349**	CLUB DE DEPORTES DE MONTAÑA TRAIL RUNNING ONIL	479,46	Varios	0,00
22-Escuela Deportiva Municipal, de septiembre 2024 a junio 2025	***0260**	AYUNTAMIENTO DE BENIARBEIG	2.747,37	Varios	0,00
22-PAC2025	***4823**	CLUB DE TENIS DE MESA DE ALCOY	958,91	Varios	0,00
23- CAMPAÑA DE SENSIBILIZACIÓN Y DIFUSIÓN DEL PARKINSON - ESTIMULACIÓN COGNITIVA	***6157**	ASOCIACIÓN PARKINSON ALICANTE	2.243,82	Varios	0,00
23 Gimnasia para personas de la 3 edad y ponencia fisioterapeuta.	***0350**	AYUNTAMIENTO DE BENILLOBA	2.751,54	Varios	0,00
23 L2. II Blitz Internacional Torrevieja, 5 de octubre 2025	***9893**	CLUB DE AJEDREZ INTERNACIONAL PHYSICALLY DISABLED	1.657,74	Varios	0,00

Documento adaptado electrónicamente para ser publicado de conformidad con lo previsto en la LOPD-GDD. Imprenta Provincial de la Diputación de Alicante. Servicio de Transparencia, BOP e Imprenta

TRANSFERENCIAS Y SUBVENCIONES CONCEDIDAS

CARACTERÍSTICAS	NIF DEL PERCEPTOR	DENOMINACIÓN DEL PERCEPTOR	IMPORTE	FINALIDAD	REINTEGROS
23 SERVICIO DE COMEDOR PARA PERSONAS CON ALGÚN TIPO DE DEMENCIA	***5371**	ASOC. DE FMLS I AMICS DE MALALTS D'ALZHEIMER DE COCENTAINA I COMARCA	6.086,67	Varios	0,00
23 Sillas y ordenadores	***0460**	AYUNTAMIENTO DE BUSOT	5.043,26	Varios	0,00
23. Abono subvención PADE 2024 (resolución en documento 920250003531)	***4296**	ALONSO PEREA, MARTINA	197,60	Varios	0,00
23. Abono subvención PAMED 2025.	***0370**	AYUNTAMIENTO DE BENIMANTELL	1.345,94	Varios	0,00
23. Camilla eléctrica	***8511**	ASOCIACION PRO PERSONAS CON DISCAPACIDAD DE ASPE	1.250,00	Varios	0,00
23. JORNADA DE CONVIVENCIA	***2983**	TERCERA EDAD DE BUSOT	1.532,21	Varios	0,00
23. Liga Primera División Nacional Masculina. PACE 2025	***6768**	CLUB BALONCESTO BENIDORM	2.680,40	Varios	0,00
23. Liga Tercera FEB Baloncesto masculino. PACE 2025	***6768**	CLUB BALONCESTO BENIDORM	6.257,40	Varios	0,00
23. PADETCI 2024. LINEA 1	***2427**	CAÑAS MENDO, LUCIA LESHAN	300,00	Varios	0,00
23. PADETCI 2024. LINEA 2	***7710**	CASANOVA CALPENA, AINOHA	2.368,00	Varios	0,00

Documento adaptado electrónicamente para ser publicado de conformidad con lo previsto en la LOPD-GDD. Imprenta Provincial de la Diputación de Alicante. Servicio de Transparencia, BOP e Imprenta

TRANSFERENCIAS Y SUBVENCIONES CONCEDIDAS

CARACTERÍSTICAS	NIF DEL PERCEPTOR	DENOMINACIÓN DEL PERCEPTOR	IMPORTE	FINALIDAD	REINTEGROS
23. PAPIMA 2024. LINEA 1	***2960**	JUAN SALINAS, JORGE GASPAR	2.290,08	Varios	0,00
23.- PROGRAMA DE OCIO Y TIEMPO LIBRE	***5234**	ASOCIACION ADA (ASOCIACION DE PERSONAS CON DISCAPACIDAD DE ALMORADI)	1.210,00	Varios	0,00
23.1-Actividades deportivas de verano 2025, julio 2025	***0270**	AYUNTAMIENTO DE BENIARDA	4.230,00	Varios	0,00
23.2-Curso natación temporada 2025, julio 2025	***0270**	AYUNTAMIENTO DE BENIARDA	2.855,60	Varios	0,00
23.CVE.000. SERVICIO CONTROL CALIDAD DE EFLUENTES ESTACIONES DEPURADORAS AGUAS RESIDUALES	***7343**	EMPRESA PROVINCIAL DE AGUAS COSTABLANCA PROAGUAS COSTABLANCA	3.522,02	Varios	0,00
23.CVE.000. SERVICIO CONTROL CALIDAD DE EFLUENTES ESTACIONES DEPURADORAS AGUAS RESIDUALES	***7343**	EMPRESA PROVINCIAL DE AGUAS COSTABLANCA PROAGUAS COSTABLANCA	1.716,84	Varios	0,00
23.CVE.000. SERVICIO CONTROL CALIDAD DE EFLUENTES ESTACIONES DEPURADORAS AGUAS RESIDUALES	***7343**	EMPRESA PROVINCIAL DE AGUAS COSTABLANCA PROAGUAS COSTABLANCA	1.826,70	Varios	0,00
23.CVE.000. SERVICIO CONTROL CALIDAD DE EFLUENTES ESTACIONES DEPURADORAS AGUAS RESIDUALES	***7343**	EMPRESA PROVINCIAL DE AGUAS COSTABLANCA PROAGUAS COSTABLANCA	895,65	Varios	0,00
23.CVE.000. SERVICIO CONTROL CALIDAD DE EFLUENTES ESTACIONES DEPURADORAS AGUAS RESIDUALES	***7343**	EMPRESA PROVINCIAL DE AGUAS COSTABLANCA PROAGUAS COSTABLANCA	833,41	Varios	0,00
23.CVE.000. SERVICIO CONTROL CALIDAD DE EFLUENTES ESTACIONES DEPURADORAS AGUAS RESIDUALES	***7343**	EMPRESA PROVINCIAL DE AGUAS COSTABLANCA PROAGUAS COSTABLANCA	1.150,31	Varios	0,00

Documento adaptado electrónicamente para ser publicado de conformidad con lo previsto en la LOPD-GDD. Imprenta Provincial de la Diputación de Alicante. Servicio de Transparencia, BOP e Imprenta

TRANSFERENCIAS Y SUBVENCIONES CONCEDIDAS

CARACTERÍSTICAS	NIF DEL PERCEPTOR	DENOMINACIÓN DEL PERCEPTOR	IMPORTE	FINALIDAD	REINTEGROS
23.CVE.000. SERVICIO CONTROL CALIDAD DE EFLUENTES ESTACIONES DEPURADORAS AGUAS RESIDUALES	***7343**	EMPRESA PROVINCIAL DE AGUAS COSTABLANCA PROAGUAS COSTABLANCA	1.731,01	Varios	0,00
23.FIH.010. SUBV. 100% AYTO. BENILLOBA "OBRAS SUSTITUCIÓN INSTALACIÓN ELECTROMECÁNICA E	***0350**	AYUNTAMIENTO DE BENILLOBA	31.266,20	Varios	0,00
23.FIH.010. SUBV. 100% AYTO. BENILLOBA "OBRAS SUSTITUCIÓN INSTALACIÓN ELECTROMECÁNICA E	***0350**	AYUNTAMIENTO DE BENILLOBA	5.517,56	Varios	0,00
23.FIH.012. SUBV.100% AYTO. BOLULLA "RED ABASTECIMIENTO AGUA POTABLE CAMINO LA FOIA".	***0450**	AYUNTAMIENTO DE BOLULLA	45.688,03	Varios	0,00
23.FIH.012. SUBV.100% AYTO. BOLULLA "RED ABASTECIMIENTO AGUA POTABLE CAMINO LA FOIA".	***0450**	AYUNTAMIENTO DE BOLULLA	2.404,63	Varios	0,00
23.PVA.000. SERVICIO ELABORACIÓN Y DESARROLLO PLANES CONTROL VERTIDOS ALCANTARILLADO LÍNEA 3	***7343**	EMPRESA PROVINCIAL DE AGUAS COSTABLANCA PROAGUAS COSTABLANCA	16.514,65	Varios	0,00
23.PVA.000. SERVICIO ELABORACIÓN Y DESARROLLO PLANES CONTROL VERTIDOS ALCANTARILLADO LÍNEA 3	***7343**	EMPRESA PROVINCIAL DE AGUAS COSTABLANCA PROAGUAS COSTABLANCA	537,74	Varios	0,00
23.PVA.000. SERVICIO ELABORACIÓN Y DESARROLLO PLANES CONTROL VERTIDOS ALCANTARILLADO LÍNEA 3	***7343**	EMPRESA PROVINCIAL DE AGUAS COSTABLANCA PROAGUAS COSTABLANCA	11.491,83	Varios	0,00
23.PVA.000. SERVICIO ELABORACIÓN Y DESARROLLO PLANES CONTROL VERTIDOS ALCANTARILLADO LÍNEA 3	***7343**	EMPRESA PROVINCIAL DE AGUAS COSTABLANCA PROAGUAS COSTABLANCA	12.274,73	Varios	0,00
23.PVA.000. SERVICIO ELABORACIÓN Y DESARROLLO PLANES CONTROL VERTIDOS ALCANTARILLADO LÍNEA 3	***7343**	EMPRESA PROVINCIAL DE AGUAS COSTABLANCA PROAGUAS COSTABLANCA	14.496,97	Varios	0,00

Documento adaptado electrónicamente para ser publicado de conformidad con lo previsto en la LOPD-GDD. Imprenta Provincial de la Diputación de Alicante. Servicio de Transparencia, BOP e Imprenta

TRANSFERENCIAS Y SUBVENCIONES CONCEDIDAS

CARACTERÍSTICAS	NIF DEL PERCEPTOR	DENOMINACIÓN DEL PERCEPTOR	IMPORTE	FINALIDAD	REINTEGROS
23.PVA.000. SERVICIO ELABORACIÓN Y DESARROLLO PLANES CONTROL VERTIDOS ALCANTARILLADO LÍNEA 3	***7343**	EMPRESA PROVINCIAL DE AGUAS COSTABLANCA PROAGUAS COSTABLANCA	9.392,53	Varios	0,00
23.PVA.000. SERVICIO ELABORACIÓN Y DESARROLLO PLANES CONTROL VERTIDOS ALCANTARILLADO LÍNEA 3	***7343**	EMPRESA PROVINCIAL DE AGUAS COSTABLANCA PROAGUAS COSTABLANCA	8.070,51	Varios	0,00
23.SGI.000. SERV. SUPERVISIÓN SERVICIO ABASTECIMIENTO Y SANEAM. MUNICIPIOS GESTIÓN	***7343**	EMPRESA PROVINCIAL DE AGUAS COSTABLANCA PROAGUAS COSTABLANCA	1.531,85	Varios	0,00
23.SGI.000. SERV. SUPERVISIÓN SERVICIO ABASTECIMIENTO Y SANEAM. MUNICIPIOS GESTIÓN	***7343**	EMPRESA PROVINCIAL DE AGUAS COSTABLANCA PROAGUAS COSTABLANCA	5.156,81	Varios	0,00
23.SGI.000. SERV. SUPERVISIÓN SERVICIO ABASTECIMIENTO Y SANEAM. MUNICIPIOS GESTIÓN	***7343**	EMPRESA PROVINCIAL DE AGUAS COSTABLANCA PROAGUAS COSTABLANCA	5.156,87	Varios	0,00
23.SGI.000. SERV. SUPERVISIÓN SERVICIO ABASTECIMIENTO Y SANEAM. MUNICIPIOS GESTIÓN	***7343**	EMPRESA PROVINCIAL DE AGUAS COSTABLANCA PROAGUAS COSTABLANCA	5.156,87	Varios	0,00
23.SGI.000. SERV. SUPERVISIÓN SERVICIO ABASTECIMIENTO Y SANEAM. MUNICIPIOS GESTIÓN	***7343**	EMPRESA PROVINCIAL DE AGUAS COSTABLANCA PROAGUAS COSTABLANCA	3.607,46	Varios	0,00
23.SGI.000. SERV. SUPERVISIÓN SERVICIO ABASTECIMIENTO Y SANEAM. MUNICIPIOS GESTIÓN	***7343**	EMPRESA PROVINCIAL DE AGUAS COSTABLANCA PROAGUAS COSTABLANCA	5.174,49	Varios	0,00
23.SGI.000. SERV. SUPERVISIÓN SERVICIO ABASTECIMIENTO Y SANEAM. MUNICIPIOS GESTIÓN	***7343**	EMPRESA PROVINCIAL DE AGUAS COSTABLANCA PROAGUAS COSTABLANCA	5.156,87	Varios	0,00
23.SGI.000. SERV. SUPERVISIÓN SERVICIO ABASTECIMIENTO Y SANEAM. MUNICIPIOS GESTIÓN	***7343**	EMPRESA PROVINCIAL DE AGUAS COSTABLANCA PROAGUAS COSTABLANCA	9.709,80	Varios	0,00

Documento adaptado electrónicamente para ser publicado de conformidad con lo previsto en la LOPD-GDD. Imprenta Provincial de la Diputación de Alicante. Servicio de Transparencia, BOP e Imprenta

TRANSFERENCIAS Y SUBVENCIONES CONCEDIDAS

CARACTERÍSTICAS	NIF DEL PERCEPTOR	DENOMINACIÓN DEL PERCEPTOR	IMPORTE	FINALIDAD	REINTEGROS
23.SGI.000. SERV. SUPERVISIÓN SERVICIO ABASTECIMIENTO Y SANEAM. MUNICIPIOS GESTIÓN	***7343**	EMPRESA PROVINCIAL DE AGUAS COSTABLANCA PROAGUAS COSTABLANCA	5.156,87	Varios	0,00
23.SGI.000. SERV. SUPERVISIÓN SERVICIO ABASTECIMIENTO Y SANEAM. MUNICIPIOS GESTIÓN	***7343**	EMPRESA PROVINCIAL DE AGUAS COSTABLANCA PROAGUAS COSTABLANCA	5.156,87	Varios	0,00
230 PAC 2025	***2305**	CLUB DEPORTIVO DE ONIL	479,46	Varios	0,00
230 PAC 2025	***2305**	CLUB DEPORTIVO DE ONIL	479,45	Varios	0,00
230. Abono subvención PADE 2024 (Resolución en documento 920250003531)	***7302**	ESTEVE GARCIA, MIGUEL	889,00	Varios	0,00
231. Abono subvención PADE 2024 (Resolución en documento 920250003531)	***9961**	ESTEVE GARCIA, PAU	197,60	Varios	0,00
231-PAC2025	***6283**	CLUB DE PILOTA VALENCIANA D´ORBA	958,91	Varios	0,00
232. Abono subvención PADE 2024 (Resolución en documento 920250003531)	***7193**	EXPÓSITO GARCÍA, MARTA	889,00	Varios	0,00
232-PAC2025	***6930**	GRUPO DE RECREACION DEPORTIVA DE AJEDREZ ENROQUE ORIHUELA	479,46	Varios	0,00
233. Abono subvención PADE 2024 (Resolución en documento 920250003531)	***4867**	FARACE FABRA, ERIC	197,60	Varios	0,00

Documento adaptado electrónicamente para ser publicado de conformidad con lo previsto en la LOPD-GDD. Imprenta Provincial de la Diputación de Alicante. Servicio de Transparencia, BOP e Imprenta

TRANSFERENCIAS Y SUBVENCIONES CONCEDIDAS

CARACTERÍSTICAS	NIF DEL PERCEPTOR	DENOMINACIÓN DEL PERCEPTOR	IMPORTE	FINALIDAD	REINTEGROS
233-PAC2025	***7958**	CLUB BALONCESTO KD3 ORIHUELA	767,13	Varios	0,00
234. Abono subvención PADE 2024 (Resolución en documento 920250003531)	***4867**	FARACE FABRA, IVAN	889,00	Varios	0,00
234-PAC2025	***7159**	CLUB BALONCESTO ORIBASKET	767,13	Varios	0,00
235. Abono subvención PADE 2024 (Resolución en documento 920250003531)	***7885**	FEIJOO MAIZ, IAGO	197,60	Varios	0,00
235-PAC2025	***7377**	CLUB CICLISTA PASION BTT ORIHUELA	479,46	Varios	0,00
236. Abono subvención PADE 2024 (Resolución en documento 920250003531)	***6449**	FELIPE GARCIA, NADIA	889,00	Varios	0,00
236-PAC2025	***5956**	CLUB CICLISTA KM0.BIKE	1.150,70	Varios	0,00
237. Abono subvención PADE 2024 (Resolución en documento 920250003531)	***0066**	FERNANDEZ ESTEVE, JORGE	197,60	Varios	0,00
237-PAC2025	***2053**	CLUB VIRGEN DEL CARMEN	479,46	Varios	0,00
238. Abono subvención PADE 2024 (Resolución en documento 920250003531)	***8956**	FERNANDEZ FLORES, PEPE	197,60	Varios	0,00

Documento adaptado electrónicamente para ser publicado de conformidad con lo previsto en la LOPD-GDD. Imprenta Provincial de la Diputación de Alicante. Servicio de Transparencia, BOP e Imprenta

TRANSFERENCIAS Y SUBVENCIONES CONCEDIDAS

CARACTERÍSTICAS	NIF DEL PERCEPTOR	DENOMINACIÓN DEL PERCEPTOR	IMPORTE	FINALIDAD	REINTEGROS
238-PAC2025	***5918**	CLUB OLEZA RITMICA ORIHUELA	767,13	Varios	0,00
239. Abono subvención PADE 2024 (Resolución en documento 920250003531)	***3537**	FERNANDEZ GALBIS, ROBERTO	889,00	Varios	0,00
239-PAC2025	***3032**	GRUPO ORIOLANO DE MONTAÑISMO	406,58	Varios	0,00
23-Jornada Infantil Aprendizaje Pelota Valenciana Benillup 2025, julio 2025	***0360**	AYUNTAMIENTO DE BENILLUP	2.000,00	Varios	0,00
23-PAC2025	***2271**	CLUB DE TIRO DE PRECISION ALCOY	575,35	Varios	0,00
24- TALLER DE INTEGRACIÓN PARA JÓVENES CON DISCAPACIDAD FÍSICA Y SENSORIAL	***1084**	AMFI ASOCIACION PARA LA INTEGRACIÓN SOCIOLABORAL DE PERSONAS CON DISCAPACIDAD FÍSICA Y SENSORIAL	1.579,31	Varios	0,00
24. Abono subvención PADE 2024 (resolución en documento 920250003531)	***2954**	ALONSO SEGARRA, GUZMAN	197,60	Varios	0,00
24. Abono subvención PAMED 2025. 1 Juego de porterías de fútbol sala metálicas trasladables	***0380**	AYUNTAMIENTO DE BENIMARFULL	1.494,00	Varios	0,00
24. ACTUACIONES MUSICALES	***1287**	FUNDACIÓN ASILO HOSPITAL CALLOSA DE ENSARRIA	350,90	Varios	0,00
24.- CONVIVENCIA	***4251**	APAN ASSOCIACIÓ DE PARKINSON ALICANTINA DE NOVELDA	825,00	Varios	0,00

Documento adaptado electrónicamente para ser publicado de conformidad con lo previsto en la LOPD-GDD. Imprenta Provincial de la Diputación de Alicante. Servicio de Transparencia, BOP e Imprenta

TRANSFERENCIAS Y SUBVENCIONES CONCEDIDAS

CARACTERÍSTICAS	NIF DEL PERCEPTOR	DENOMINACIÓN DEL PERCEPTOR	IMPORTE	FINALIDAD	REINTEGROS
24. División de Honor Plata Femenina - DHP. PACE 2025	***1334**	CLUB BALONMANO BENIDORM FOIETES	6.257,40	Varios	0,00
24. División Honor Masculina - ASOBAL. PACE 2025	***1334**	CLUB BALONMANO BENIDORM FOIETES	9.834,40	Varios	0,00
24.- Equipos de aire acondicionado	***0490**	AYUNTAMIENTO DE CALLOSA DE SEGURA	7.410,04	Varios	0,00
24.- ES MOU LA MENT AMB EL COS	***5794**	ASOC DE FAMILIARES Y ENFERMOS DE ALZHEIMER Y OTRAS DEMENCIAS DE CREVILLENT	4.046,67	Varios	0,00
24. Grúa de bipedestación	***0578**	ASOC PARALITICOS CEREBRALES DE ALICANTE	1.250,00	Varios	0,00
24. PADETCI 2024. LINEA 1	***9365**	CARDENAS MACIA, BORJA	150,00	Varios	0,00
24. PADETCI 2024. LINEA 2	***9158**	CASES ROCA, SALVADOR	8.000,00	Varios	0,00
24. PAPIMA 2024. LINEA 1	***8330**	PEREZ OLMEDO, IVAN	2.290,08	Varios	0,00
24.- Rehabilitación para personas dependientes de las 3 edad	***0370**	AYUNTAMIENTO DE BENIMANTELL	3.593,09	Varios	0,00
24.1-Actividades y talleres deportivos de formación 2025, de junio a agosto 2025	***0280**	AYUNTAMIENTO DE BENIARRES	6.000,00	Varios	0,00

Documento adaptado electrónicamente para ser publicado de conformidad con lo previsto en la LOPD-GDD. Imprenta Provincial de la Diputación de Alicante. Servicio de Transparencia, BOP e Imprenta

TRANSFERENCIAS Y SUBVENCIONES CONCEDIDAS

CARACTERÍSTICAS	NIF DEL PERCEPTOR	DENOMINACIÓN DEL PERCEPTOR	IMPORTE	FINALIDAD	REINTEGROS
24.2-Actividades deportivas de Natación y Aquafitnes, julio y agosto 2025	***0280**	AYUNTAMIENTO DE BENIARRES	6.000,00	Varios	0,00
24.CCA.000. SERV. CONTROL CALIDAD AGUA CONSUMO HUMANO 2024 EN MUNICIPIOS POBLACIÓN INF.10.000	***7343**	EMPRESA PROVINCIAL DE AGUAS COSTABLANCA PROAGUAS COSTABLANCA	35.232,61	Varios	0,00
24.CCA.000. SERV. CONTROL CALIDAD AGUA CONSUMO HUMANO 2024 EN MUNICIPIOS POBLACIÓN INF.10.000	***7343**	EMPRESA PROVINCIAL DE AGUAS COSTABLANCA PROAGUAS COSTABLANCA	-35.232,61	Varios	0,00
24.CVE.000. SERVICIO CONTROL CALIDAD DE EFLUENTES ESTACIONES DEPURADORAS AGUAS RESIDUALES	***7343**	EMPRESA PROVINCIAL DE AGUAS COSTABLANCA PROAGUAS COSTABLANCA	4.138,25	Varios	0,00
24.CVE.000. SERVICIO CONTROL CALIDAD DE EFLUENTES ESTACIONES DEPURADORAS AGUAS RESIDUALES	***7343**	EMPRESA PROVINCIAL DE AGUAS COSTABLANCA PROAGUAS COSTABLANCA	4.479,17	Varios	0,00
24.CVE.000. SERVICIO CONTROL CALIDAD DE EFLUENTES ESTACIONES DEPURADORAS AGUAS RESIDUALES	***7343**	EMPRESA PROVINCIAL DE AGUAS COSTABLANCA PROAGUAS COSTABLANCA	3.398,29	Varios	0,00
24.CVE.000. SERVICIO CONTROL CALIDAD DE EFLUENTES ESTACIONES DEPURADORAS AGUAS RESIDUALES	***7343**	EMPRESA PROVINCIAL DE AGUAS COSTABLANCA PROAGUAS COSTABLANCA	3.560,82	Varios	0,00
24.FIH.002. SUBV. 100% AYTO. AIGÜES "REHABILITACIÓN DEL SONDEO CABEZÓN DEL MUNICIPIO DE	***0040**	AYUNTAMIENTO DE AIGÜES	5.994,20	Varios	0,00
24.FIH.002. SUBV. 100% AYTO. AIGÜES "REHABILITACIÓN DEL SONDEO CABEZÓN DEL MUNICIPIO DE	***0040**	AYUNTAMIENTO DE AIGÜES	45.796,83	Varios	0,00
24.FIH.003. SUBV. 100% AYTO. ALMUDAINA "MEJORA DE INFRAESTRUCTURAS HIDRÁULICAS	***0160**	AYUNTAMIENTO DE ALMUDAINA	4.336,23	Varios	0,00

Documento adaptado electrónicamente para ser publicado de conformidad con lo previsto en la LOPD-GDD. Imprenta Provincial de la Diputación de Alicante. Servicio de Transparencia, BOP e Imprenta

TRANSFERENCIAS Y SUBVENCIONES CONCEDIDAS

CARACTERÍSTICAS	NIF DEL PERCEPTOR	DENOMINACIÓN DEL PERCEPTOR	IMPORTE	FINALIDAD	REINTEGROS
24.FIH.003. SUBV. 100% AYTO. ALMUDAINA "MEJORA DE INFRAESTRUCTURAS HIDRÁULICAS	***0160**	AYUNTAMIENTO DE ALMUDAINA	43.343,71	Varios	0,00
24.FIH.004.SUBV.80%AYTO.BENIARBEIG"REPARACIÓN DE LA PLANTA POTABILIZADORA DE ÓSMOSIS	***0260**	AYUNTAMIENTO DE BENIARBEIG	14.368,34	Varios	0,00
24.FIH.005. SUBV. 100% AYTO. BENIFALLIM "REPARACIÓN BOMBA HIDRÁULICA POZO CASTILLO".	***0320**	AYUNTAMIENTO DE BENIFALLIM	7.289,22	Varios	0,00
24.FIH.006.SUBV. 100% AYTO. BENIGEMBLA"REPARACIÓN Y MEJORA DE LA RED DE AGUA POTABLE EN LA	***0290**	AYUNTAMIENTO DE BENIGEMBLA	3.929,57	Varios	0,00
24.FIH.006.SUBV. 100% AYTO. BENIGEMBLA"REPARACIÓN Y MEJORA DE LA RED DE AGUA POTABLE EN LA	***0290**	AYUNTAMIENTO DE BENIGEMBLA	41.500,18	Varios	0,00
24.FIH.007.SUBV.100%AYTO.BENIMASSOT"MEJORA HIDRÁULICA Y ENERGÉTICA RED EN ALTA DE	***0390**	AYUNTAMIENTO DE BENIMASSOT	4.952,04	Varios	0,00
24.FIH.007.SUBV.100%AYTO.BENIMASSOT"MEJORA HIDRÁULICA Y ENERGÉTICA RED EN ALTA DE	***0390**	AYUNTAMIENTO DE BENIMASSOT	31.933,66	Varios	0,00
24.FIH.008.SUBV. 51,274125% AYTO. BUSOT "AMPLIACIÓN DE LA RED DE ALCANTARILLADO EN URBANIZACIÓN	***0460**	AYUNTAMIENTO DE BUSOT	4.800,00	Varios	0,00
24.FIH.008.SUBV. 51,274125% AYTO. BUSOT "AMPLIACIÓN DE LA RED DE ALCANTARILLADO EN URBANIZACIÓN	***0460**	AYUNTAMIENTO DE BUSOT	26.761,04	Varios	0,00
24.FIH.009. SUBV. 65% AYTO. CASTALLA "REPARACIÓN DE LA RED DE AGUA POTABLE EN CAMINO	***0530**	AYUNTAMIENTO DE CASTALLA	1.715,21	Varios	0,00

Documento adaptado electrónicamente para ser publicado de conformidad con lo previsto en la LOPD-GDD. Imprenta Provincial de la Diputación de Alicante. Servicio de Transparencia, BOP e Imprenta

TRANSFERENCIAS Y SUBVENCIONES CONCEDIDAS

CARACTERÍSTICAS	NIF DEL PERCEPTOR	DENOMINACIÓN DEL PERCEPTOR	IMPORTE	FINALIDAD	REINTEGROS
24.FIH.009. SUBV. 65% AYTO. CASTALLA "REPARACIÓN DE LA RED DE AGUA POTABLE EN CAMINO	***0530**	AYUNTAMIENTO DE CASTALLA	12.119,78	Varios	0,00
24.FIH.010.SUBV.80%AYTO.COX"EJECUCIÓN RED AGUA POTABLE EN CAMINO DEL ESPARTAL Y ZONA SUR	***0580**	AYUNTAMIENTO DE COX	4.670,22	Varios	0,00
24.FIH.010.SUBV.80%AYTO.COX"EJECUCIÓN RED AGUA POTABLE EN CAMINO DEL ESPARTAL Y ZONA SUR	***0580**	AYUNTAMIENTO DE COX	35.808,45	Varios	0,00
24.FIH.011. SUBV. 66,234651% AYTO. DOLORES "RENOVACIÓN DE LA RED DE ABASTECIMIENTO DE LA	***0640**	AYUNTAMIENTO DE DOLORES	4.798,20	Varios	0,00
24.FIH.011. SUBV. 66,234651% AYTO. DOLORES "RENOVACIÓN DE LA RED DE ABASTECIMIENTO DE LA	***0640**	AYUNTAMIENTO DE DOLORES	43.200,00	Varios	0,00
24.FIH.012. SUBV. 80% AYTO. FINESTRAT "RENOVACION DEL DEPÓSITO DE AGUA EN PARTIDA	***0690**	AYUNTAMIENTO DE FINESTRAT	3.867,57	Varios	0,00
24.FIH.012. SUBV. 80% AYTO. FINESTRAT "RENOVACION DEL DEPÓSITO DE AGUA EN PARTIDA	***0690**	AYUNTAMIENTO DE FINESTRAT	34.808,09	Varios	0,00
24.FIH.013. SUBV. 80% AYTO. HONDÓN DE LAS NIEVES "SUSTITUCIÓN DE LA RED DE AGUA POTABLE EN PARTIDA	***0770**	AYUNTAMIENTO DE EL FONDÓ DE LES NEUS	4.799,45	Varios	0,00
24.FIH.013. SUBV. 80% AYTO. HONDÓN DE LAS NIEVES "SUSTITUCIÓN DE LA RED DE AGUA POTABLE EN PARTIDA	***0770**	AYUNTAMIENTO DE EL FONDÓ DE LES NEUS	36.968,01	Varios	0,00
24.FIH.014. SUBV. 100% AYTO.HONDÓN DE LOS FRAILES "NUEVA RED AGUA EN AVDA.	***0780**	AYUNTAMIENTO DE HONDON DE LOS FRAILES	5.988,15	Varios	0,00

Documento adaptado electrónicamente para ser publicado de conformidad con lo previsto en la LOPD-GDD. Imprenta Provincial de la Diputación de Alicante. Servicio de Transparencia, BOP e Imprenta

TRANSFERENCIAS Y SUBVENCIONES CONCEDIDAS

CARACTERÍSTICAS	NIF DEL PERCEPTOR	DENOMINACIÓN DEL PERCEPTOR	IMPORTE	FINALIDAD	REINTEGROS
24.FIH.014. SUBV. 100% AYTO.HONDÓN DE LOS FRAILES "NUEVA RED AGUA EN AVDA.	***0780**	AYUNTAMIENTO DE HONDON DE LOS FRAILES	47.605,17	Varios	0,00
24.FIH.015. SUBV. 100% AYTO. L'ATZÚBIA "ADQ.E INST.CONTADORES SECTORIALES TELEMEDIDA PARA	***0010**	AYUNTAMIENTO DE L'ATZUBIA	10.638,74	Varios	0,00
24.FIH.016. SUBV. 100% AYTO. LA VALL DE GALLINERA "INSTALACIÓN DE CONTADORES TELEMÁTICOS".	***1360**	AYUNTAMIENTO DE VALL DE GALLINERA	1.040,81	Varios	0,00
24.FIH.016. SUBV. 100% AYTO. LA VALL DE GALLINERA "INSTALACIÓN DE CONTADORES TELEMÁTICOS".	***1360**	AYUNTAMIENTO DE VALL DE GALLINERA	10.860,43	Varios	0,00
24.FIH.017. SUBV. 100% AYTO. LLÍBER "REPARACIÓN DEL DEPÓSITO "NUEVO CAMP DE TIR".	***0850**	AYUNTAMIENTO DE LLIBER	12.000,00	Varios	0,00
24.FIH.017. SUBV. 100% AYTO. LLÍBER "REPARACIÓN DEL DEPÓSITO "NUEVO CAMP DE TIR".	***0850**	AYUNTAMIENTO DE LLIBER	31.728,54	Varios	0,00
24.FIH.017. SUBV. 100% AYTO. LLÍBER "REPARACIÓN DEL DEPÓSITO "NUEVO CAMP DE TIR".	***0850**	AYUNTAMIENTO DE LLIBER	16.271,46	Varios	0,00
24.FIH.018.SUBV.97,165835%AYTO.ORXETA"OBRAS DE CONEXIÓN A LA RED DE ALCANTARILLADO DE LA ETAP Y	***0980**	AYUNTAMIENTO DE ORXETA	8.433,92	Varios	0,00
24.FIH.018.SUBV.97,165835%AYTO.ORXETA"OBRAS DE CONEXIÓN A LA RED DE ALCANTARILLADO DE LA ETAP Y	***0980**	AYUNTAMIENTO DE ORXETA	48.000,00	Varios	0,00
24.FIH.019. SUBV. 100% AYTO.PARCENT "SECTORIZACIÓN DEL CASCO URBANO DEL	***1000**	AYUNTAMIENTO DE PARCENT	4.537,48	Varios	0,00

Documento adaptado electrónicamente para ser publicado de conformidad con lo previsto en la LOPD-GDD. Imprenta Provincial de la Diputación de Alicante. Servicio de Transparencia, BOP e Imprenta

TRANSFERENCIAS Y SUBVENCIONES CONCEDIDAS

CARACTERÍSTICAS	NIF DEL PERCEPTOR	DENOMINACIÓN DEL PERCEPTOR	IMPORTE	FINALIDAD	REINTEGROS
24.FIH.019. SUBV. 100% AYTO.PARCENT "SECTORIZACIÓN DEL CASCO URBANO DEL	***1000**	AYUNTAMIENTO DE PARCENT	44.619,93	Varios	0,00
24.FIH.020. SUBV. 100% AYTO. PENÀGUILA "RENOVACIÓN DE CONTADORES DOMICILIARIOS A	***1030**	AYUNTAMIENTO DE PENAGUILA	4.569,58	Varios	0,00
24.FIH.020. SUBV. 100% AYTO. PENÀGUILA "RENOVACIÓN DE CONTADORES DOMICILIARIOS A	***1030**	AYUNTAMIENTO DE PENAGUILA	41.126,24	Varios	0,00
24.FIH.021. SUBV. 74,623919% AYTO. POLOP "REPARACIÓN DEL COLECTOR GENERAL TRAMO CAMÍ DEL	***1070**	AYUNTAMIENTO DE POLOP	3.840,00	Varios	0,00
24.FIH.021. SUBV. 74,623919% AYTO. POLOP "REPARACIÓN DEL COLECTOR GENERAL TRAMO CAMÍ DEL	***1070**	AYUNTAMIENTO DE POLOP	43.200,00	Varios	0,00
24.FIH.022. SUBV. 100% AYTO. RELLEU "SUSTITUCIÓN PARCIAL DEL COLECTOR DE VERTIDO DE LA EDAR	***1120**	AYUNTAMIENTO DE RELLEU	3.600,00	Varios	0,00
24.FIH.022. SUBV. 100% AYTO. RELLEU "SUSTITUCIÓN PARCIAL DEL COLECTOR DE VERTIDO DE LA EDAR	***1120**	AYUNTAMIENTO DE RELLEU	54.000,00	Varios	0,00
24.FIH.023. SUBV. 65% AYTO.SAX "RENOVACIÓN DE LA RED DE DISTRIBUCIÓN DE AGUA POTABLE EN	***1230**	AYUNTAMIENTO DE SAX	3.893,87	Varios	0,00
24.FIH.023. SUBV. 65% AYTO.SAX "RENOVACIÓN DE LA RED DE DISTRIBUCIÓN DE AGUA POTABLE EN	***1230**	AYUNTAMIENTO DE SAX	29.535,05	Varios	0,00
24.FIH.024.SUBV.100%AYTO.SELLA"SUSTITUCIÓN DE TUBERÍA Y VÁLVULAS DE LA SALIDA DEL DEPÓSITO DE	***1240**	AYUNTAMIENTO DE SELLA	10.109,93	Varios	0,00

Documento adaptado electrónicamente para ser publicado de conformidad con lo previsto en la LOPD-GDD. Imprenta Provincial de la Diputación de Alicante. Servicio de Transparencia, BOP e Imprenta

TRANSFERENCIAS Y SUBVENCIONES CONCEDIDAS

CARACTERÍSTICAS	NIF DEL PERCEPTOR	DENOMINACIÓN DEL PERCEPTOR	IMPORTE	FINALIDAD	REINTEGROS
24.FIH.025.SUBV.65%AYTO.TEULADA" OBRAS DE CONEXIÓN SANEAMIENTO C/SANTA POLA-BOMBEO CC ALGAS".	***1280**	AYUNTAMIENTO DE TEULADA	7.649,00	Varios	0,00
24.PDS.000. SERVICIO REDACCIÓN PLANES DIRECTORES SANEAMIENTO Y PLUVIALES SUBVENCIONADOS EN	***7343**	EMPRESA PROVINCIAL DE AGUAS COSTABLANCA PROAGUAS COSTABLANCA	14.991,46	Varios	0,00
24.PDS.000. SERVICIO REDACCIÓN PLANES DIRECTORES SANEAMIENTO Y PLUVIALES SUBVENCIONADOS EN	***7343**	EMPRESA PROVINCIAL DE AGUAS COSTABLANCA PROAGUAS COSTABLANCA	54.631,98	Varios	0,00
24.PDS.000. SERVICIO REDACCIÓN PLANES DIRECTORES SANEAMIENTO Y PLUVIALES SUBVENCIONADOS EN	***7343**	EMPRESA PROVINCIAL DE AGUAS COSTABLANCA PROAGUAS COSTABLANCA	72.709,08	Varios	0,00
24.PDS.000. SERVICIO REDACCIÓN PLANES DIRECTORES SANEAMIENTO Y PLUVIALES SUBVENCIONADOS EN	***7343**	EMPRESA PROVINCIAL DE AGUAS COSTABLANCA PROAGUAS COSTABLANCA	50.744,91	Varios	0,00
24.PVA.000. SERVICIO ELABORACIÓN Y DESARROLLO PLANES CONTROL VERTIDOS ALCANTARILLADO LÍNEA 3	***7343**	EMPRESA PROVINCIAL DE AGUAS COSTABLANCA PROAGUAS COSTABLANCA	24.633,56	Varios	0,00
24.PVA.000. SERVICIO ELABORACIÓN Y DESARROLLO PLANES CONTROL VERTIDOS ALCANTARILLADO LÍNEA 3	***7343**	EMPRESA PROVINCIAL DE AGUAS COSTABLANCA PROAGUAS COSTABLANCA	7.620,99	Varios	0,00
24.PVA.000. SERVICIO ELABORACIÓN Y DESARROLLO PLANES CONTROL VERTIDOS ALCANTARILLADO LÍNEA 3	***7343**	EMPRESA PROVINCIAL DE AGUAS COSTABLANCA PROAGUAS COSTABLANCA	5.047,66	Varios	0,00
24.PVA.000. SERVICIO ELABORACIÓN Y DESARROLLO PLANES CONTROL VERTIDOS ALCANTARILLADO LÍNEA 3	***7343**	EMPRESA PROVINCIAL DE AGUAS COSTABLANCA PROAGUAS COSTABLANCA	31.528,21	Varios	0,00
24.RIH.001.SUBV.80%AYTO.AGOST REPARACIÓN BOMBA ESTACIÓN DE BOMBEO AGUAS RESIDUALES (EBAR)	***0020**	AYUNTAMIENTO DE AGOST	6.919,08	Varios	0,00

Documento adaptado electrónicamente para ser publicado de conformidad con lo previsto en la LOPD-GDD. Imprenta Provincial de la Diputación de Alicante. Servicio de Transparencia, BOP e Imprenta

TRANSFERENCIAS Y SUBVENCIONES CONCEDIDAS

CARACTERÍSTICAS	NIF DEL PERCEPTOR	DENOMINACIÓN DEL PERCEPTOR	IMPORTE	FINALIDAD	REINTEGROS
24.RIH.004.SUBV.100%AYTO.BENIARRÉS"REP. ELEMENTOS ACCESORIOS PROTECCIÓN PARA CONDUCCIONES	***0280**	AYUNTAMIENTO DE BENIARRES	13.270,00	Varios	0,00
24.RIH.006. SUBV.100%AYTO.BENIMARFULL"REPARACIÓN, DESARROLLO FÍSICO-	***0380**	AYUNTAMIENTO DE BENIMARFULL	24.710,74	Varios	0,00
24.RIH.009. SUBV.100 AYTO.EL CASTELL DE GUADALEST"REPARACIÓN REDES	***0750**	AYUNTAMIENTO DE EL CASTELL DE GUADALEST	14.332,65	Varios	0,00
24.RIH.010. SUBV. 100% AYTO. GAIANES "REPARACIÓN INFRAESTRUCTURAS HIDRÁULICAS	***0720**	AYUNTAMIENTO DE GAIANES	7.611,87	Varios	0,00
24.RIH.014. SUBV.100%AYTO.LA VALL D'ALCALÀ"REPARACION DEL DEPÓSITO GRANDE DE BENIAIA, EN	***1340**	AYUNTAMIENTO DE LA VALL D'ALCALA	29.734,84	Varios	0,00
24.RIH.015.SUBV.100% REP.BOMBA LA SOLANA Y CORR.TELEMANDOS, PROTECCIONES Y CONT.ELÉCTRICOS	***1360**	AYUNTAMIENTO DE VALL DE GALLINERA	7.859,00	Varios	0,00
24.SGI.000. SERV. SUPERVISIÓN SERVICIO ABASTECIMIENTO Y SANEAM. MUNICIPIOS GESTIÓN	***7343**	EMPRESA PROVINCIAL DE AGUAS COSTABLANCA PROAGUAS COSTABLANCA	9.363,98	Varios	0,00
240. Abono subvención PADE 2024 (Resolución en documento 920250003531)	***3007**	FERNANDEZ GIL, MARIA	197,60	Varios	0,00
240-PAC2025	***3181**	CLUB SOCIAL ORCELIS DE ORIHUELA	767,13	Varios	0,00
241. Abono subvención PADE 2024 (Resolución en documento 920250003531)	***7286**	FERNANDEZ HERRERA, AITANA	889,00	Varios	0,00

Documento adaptado electrónicamente para ser publicado de conformidad con lo previsto en la LOPD-GDD. Imprenta Provincial de la Diputación de Alicante. Servicio de Transparencia, BOP e Imprenta

TRANSFERENCIAS Y SUBVENCIONES CONCEDIDAS

CARACTERÍSTICAS	NIF DEL PERCEPTOR	DENOMINACIÓN DEL PERCEPTOR	IMPORTE	FINALIDAD	REINTEGROS
241-PAC2025	***6633**	CLUB DE TIRO OLIMPICO Y DEPORTIVO ORIHUELA	767,13	Varios	0,00
242. Abono subvención PADE 2024 (Resolución en documento 920250003531)	***3913**	FERNANDEZ JUAN, MIREIA	197,60	Varios	0,00
242-PAC2025	***6178**	CLUB DE JUEGOS Y DEPORTES TRADICIONALES EL TRANCO DE RAIGUERO DE BONANZA	479,46	Varios	0,00
243. Abono subvención PADE 2024 (Resolución en documento 920250003531)	***0658**	FERNANDEZ LOPEZ, LUCIA MICAELA	889,00	Varios	0,00
243-PAC2025	***8148**	CLUB TRIATLON PASICO A PASICO	575,35	Varios	0,00
244. Abono subvención PADE 2024 (Resolución en documento 920250003531)	***8179**	FERNANDEZ PEREZ, JUAN CARLOS	197,60	Varios	0,00
244-PAC2025	***0454**	CLUB NAUTICO DEHESA DE CAMPOAMOR	479,46	Varios	0,00
245. Abono subvención PADE 2024 (Resolución en documento 920250003531)	***0319**	FERNANDEZ REY, MATEO	197,60	Varios	0,00
245-PAC2025	***7071**	CLUB AIKIDO SHUREN DOJO	958,91	Varios	0,00
246. Abono subvención PADE 2024 (Resolución en documento 920250003531)	***8711**	FERNANDEZ SANCHEZ, CARLOS	197,60	Varios	0,00

Documento adaptado electrónicamente para ser publicado de conformidad con lo previsto en la LOPD-GDD. Imprenta Provincial de la Diputación de Alicante. Servicio de Transparencia, BOP e Imprenta

TRANSFERENCIAS Y SUBVENCIONES CONCEDIDAS

CARACTERÍSTICAS	NIF DEL PERCEPTOR	DENOMINACIÓN DEL PERCEPTOR	IMPORTE	FINALIDAD	REINTEGROS
246-PAC2025	***5955**	CLUB BASQUET PEGO	767,13	Varios	0,00
247. Abono subvención PADE 2024 (Resolución en documento 920250003531)	***2421**	FERRANDEZ BENEITE, ALBERTO	889,00	Varios	0,00
247-PAC2025	***0669**	CLUB DE CAZADORES PEGO	479,46	Varios	0,00
248. Abono subvención PADE 2024 (Resolución en documento 920250003531)	***4027**	FERRANDEZ MONTESINOS, LUZ	197,60	Varios	0,00
248-PAC2025	***6136**	CLUB DEPORTIVO ORLUS TEAM LEYEND	575,35	Varios	0,00
249. Abono subvención PADE 2024 (Resolución en documento 920250003531)	***8636**	FERRANDIZ LLOPIS, JORGE	197,60	Varios	0,00
249-PAC2025	***7317**	GRUPO DE RECREACION DEPORTIVA NATACION DE PEGO	479,46	Varios	0,00
24-Día de la Pilota Valenciana a Balones, julio 2025	***0200**	AYUNTAMIENTO DE BALONES	2.000,00	Varios	0,00
24-PAC2025	***7884**	C.D. SANTA LUCIA - ALCOY	767,13	Varios	0,00
25 L2. Media maratón y 10K Aguas de Alicante, 16 de febrero 2025	***0976**	CLUB ATLETICO MONTEMAR	6.484,88	Varios	0,00

Documento adaptado electrónicamente para ser publicado de conformidad con lo previsto en la LOPD-GDD. Imprenta Provincial de la Diputación de Alicante. Servicio de Transparencia, BOP e Imprenta

TRANSFERENCIAS Y SUBVENCIONES CONCEDIDAS

CARACTERÍSTICAS	NIF DEL PERCEPTOR	DENOMINACIÓN DEL PERCEPTOR	IMPORTE	FINALIDAD	REINTEGROS
25- TALLERES GRUPALES TERAPÉUTICOS	***4758**	ASOC DIABETICOS DE ELDA Y COMARCA	1.611,20	Varios	0,00
25. Abono subvención PADE 2024 (resolución en documento 920250003531)	***2953**	ALONSO SEGARRA, RODRIGO	197,60	Varios	0,00
25. Abono subvención PAMED 2025. 1 Material red protección pista pádel	***0390**	AYUNTAMIENTO DE BENIMASSOT	1.499,98	Varios	0,00
25. ACTIVIDADES MULTICULTURALES Y DE CONVIVENCIA	***1034**	ASOC HOGAR DEL PENSIONISTA	1.202,35	Varios	0,00
25.- Camas articuladas completas	***0480**	AYUNTAMIENTO DE CALLOSA D'EN SARRIA	3.300,00	Varios	0,00
25.- CONVIVENCIA, PROMOCIÓN DEL OCIO Y TIEMPO LIBRE PARA PERSONAS SORDOCIEGAS	***4146**	ASOCIACIÓN DE PERSONAS SORDOCIEGAS DE LA COMUNIDAD VALENCIANA ASOCIDE C.V.	1.300,00	Varios	0,00
25.- INFORMACIÓN, ORIENTACIÓN Y ASESORAMIENTO A PERSONAS CON DCA Y SUS FAMILIARES	***8834**	ASSOCIACIO AFECTATS DANY CEREBRAL ADQUIRIT CEREBRUM	4.641,67	Varios	0,00
25. Liga Primera División Nacional Masculina. PACE 2025	***4351**	CLUB BALONCESTO IFACH CALPE	2.680,40	Varios	0,00
25. Ordenadores	***5480**	ASOC. DE NIÑ@S JOVENES Y ADULTOS CON DISCAPACIDAD DE ALICANTE (ANDA)	1.198,00	Varios	0,00
25. PADETCI 2024. LINEA 1	***5409**	CARPENA PASTOR, AINA	200,00	Varios	0,00

Documento adaptado electrónicamente para ser publicado de conformidad con lo previsto en la LOPD-GDD. Imprenta Provincial de la Diputación de Alicante. Servicio de Transparencia, BOP e Imprenta

TRANSFERENCIAS Y SUBVENCIONES CONCEDIDAS

CARACTERÍSTICAS	NIF DEL PERCEPTOR	DENOMINACIÓN DEL PERCEPTOR	IMPORTE	FINALIDAD	REINTEGROS
25. PADETCI 2024. LINEA 2	***9806**	CASTELLO DIEZ, MARINA	2.368,00	Varios	0,00
25. PAPIMA 2024. LINEA 2	***8700**	PEREZ BRIONES, ALBERTO	6.805,81	Varios	0,00
25.- Taller de actividad y ejercicio físico para las personas mayores.	***0400**	AYUNTAMIENTO DE BENIMELI	3.593,09	Varios	0,00
25.1-Cursos de natación, julio 2025	***0300**	AYUNTAMIENTO DE BENIDOLEIG	763,51	Varios	0,00
25.2-Aquafitness, julio y agosto 2025	***0300**	AYUNTAMIENTO DE BENIDOLEIG	478,70	Varios	0,00
25.APO.001. APORTACIÓN ECONÓMICA DE DIPUTACIÓN AL CONSORCIO ABAST. Y SANEAMIENTO	***0001**	CONSORCIO PARA EL ABASTECIMIENTO Y SANEAMIENTO DE AGUAS DE LA MARINA ALTA	47.996,01	Varios	0,00
25.APO.001. APORTACIÓN ECONÓMICA DE DIPUTACIÓN AL CONSORCIO ABAST. Y SANEAMIENTO	***0001**	CONSORCIO PARA EL ABASTECIMIENTO Y SANEAMIENTO DE AGUAS DE LA MARINA ALTA	47.996,01	Varios	0,00
25.CAT.001. SUBVENCIÓN UNIVERSIDAD DE ALICANTE PARA FINANCIACIÓN CÁTEDRA DEL AGUA	***3200**	UNIVERSIDAD DE ALICANTE MINISTERIO DE UNIVERSIDADES E INVESTIGACIÓN	39.888,31	Varios	0,00
25.CCA.000. SERV. CONTROL CALIDAD AGUA CONSUMO HUMANO 2025 EN MUNICIPIOS POBLACIÓN INF. 10.000	***7343**	EMPRESA PROVINCIAL DE AGUAS COSTABLANCA PROAGUAS COSTABLANCA	110.539,38	Varios	0,00
25.CCA.000. SERV. CONTROL CALIDAD AGUA CONSUMO HUMANO 2025 EN MUNICIPIOS POBLACIÓN INF. 10.000	***7343**	EMPRESA PROVINCIAL DE AGUAS COSTABLANCA PROAGUAS COSTABLANCA	44.156,06	Varios	0,00

Documento adaptado electrónicamente para ser publicado de conformidad con lo previsto en la LOPD-GDD. Imprenta Provincial de la Diputación de Alicante. Servicio de Transparencia, BOP e Imprenta

TRANSFERENCIAS Y SUBVENCIONES CONCEDIDAS

CARACTERÍSTICAS	NIF DEL PERCEPTOR	DENOMINACIÓN DEL PERCEPTOR	IMPORTE	FINALIDAD	REINTEGROS
25.CCA.000. SERV. CONTROL CALIDAD AGUA CONSUMO HUMANO 2025 EN MUNICIPIOS POBLACIÓN INF. 10.000	***7343**	EMPRESA PROVINCIAL DE AGUAS COSTABLANCA PROAGUAS COSTABLANCA	39.258,01	Varios	0,00
25.CCA.000. SERV. CONTROL CALIDAD AGUA CONSUMO HUMANO 2025 EN MUNICIPIOS POBLACIÓN INF. 10.000	***7343**	EMPRESA PROVINCIAL DE AGUAS COSTABLANCA PROAGUAS COSTABLANCA	18.745,99	Varios	0,00
25.CCA.000. SERV. CONTROL CALIDAD AGUA CONSUMO HUMANO 2025 EN MUNICIPIOS POBLACIÓN INF. 10.000	***7343**	EMPRESA PROVINCIAL DE AGUAS COSTABLANCA PROAGUAS COSTABLANCA	176.921,75	Varios	0,00
25.FEC.001. SUBV.FEDERACIÓN CDADES.REG.CDAD.VALENCIANA EDICIÓN REVISTA L´ASSUT,MANT.	***5718**	FEDERACION DE COMUNIDADES DE REGANTES DE LA COMUNIDAD VALENCIANA.	8.000,00	Varios	0,00
25.FIH.021. SUBV.100%AYTO.VALL DE LAGUAR"ACTUACIONES EN EL BOMBEO DE FLEIX EN DEPÓSITO DEL	***1370**	AYUNTAMIENTO DE LA VALL DE LAGUAR	14.673,91	Varios	0,00
25.RIH.004.SUBV.100%AYTO.BENIMAR FULL"REPARACIÓN Y TESTIFICACIÓN POZO SANTA ANA DE BENIMARFULL".	***0380**	AYUNTAMIENTO DE BENIMARFULL	10.893,00	Varios	0,00
25.RIH.005.SUBV.100%AYTO.BENIMAS SOT"REPARACIÓN DE TRANSFORMADOR DEL POZO	***0390**	AYUNTAMIENTO DE BENIMASSOT	7.068,00	Varios	0,00
25.RIH.006. SUBV.100%AYTO. BOLULLA "REPARACIÓN INFRAESTRUCTURAS HIDRÁULICAS".	***0450**	AYUNTAMIENTO DE BOLULLA	5.623,70	Varios	0,00
25.RIH.007. SUBV.80%AYTO.BUSOT "REPARACIONES SIMPLES EN RED DE ABASTECIMIENTO Y SANEAMIENTO".	***0460**	AYUNTAMIENTO DE BUSOT	3.540,22	Varios	0,00
25.RIH.008. SUBV.65%AYTO.CALLOSA SEGURA"OBRAS RENOVACIÓN TRAMO DE RED DE SANEAMIENTO EN	***0490**	AYUNTAMIENTO DE CALLOSA DE SEGURA	15.842,66	Varios	0,00

Documento adaptado electrónicamente para ser publicado de conformidad con lo previsto en la LOPD-GDD. Imprenta Provincial de la Diputación de Alicante. Servicio de Transparencia, BOP e Imprenta

TRANSFERENCIAS Y SUBVENCIONES CONCEDIDAS

CARACTERÍSTICAS	NIF DEL PERCEPTOR	DENOMINACIÓN DEL PERCEPTOR	IMPORTE	FINALIDAD	REINTEGROS
25.RIH.009. SUBV.100%AYTO.CAÑADA"REP.ROTURAS SISTEMAS ABASTECIMIENTO DE	***0520**	AYUNTAMIENTO DE CAÑADA	11.306,32	Varios	0,00
25.RIH.011. SUBV.100%AYTO. GAIANES "REPARACIÓN INFRAESTRUCTURAS HIDRÁULICAS	***0720**	AYUNTAMIENTO DE GAIANES	5.506,24	Varios	0,00
25.RIH.013. SUBV.100%AYTO.L'ALQUERIA D'ASNAR" DIVERSAS OBRAS EN EL	***0170**	AYUNTAMIENTO DE L'ALQUERIA D'ASNAR	1.704,26	Varios	0,00
25.RIH.014. SUBV.100%AYTO.L'ATZÚBIA"REP.Y ADECUACIÓN RED (REPARACIÓN	***0010**	AYUNTAMIENTO DE L'ATZUBIA	4.497,40	Varios	0,00
25.RIH.015. SUBV.80%AYTO.LA ROMANA"REPARACIÓN MOTOR BOMBA EQUIPO BOMBEO POZO LA	***1140**	AYUNTAMIENTO DE LA ROMANA	11.127,78	Varios	0,00
25.RIH.016. SUBV.100%AYTO.LLÍBER"REP.INFR.E INSTALACIONES HID.MUNICIPALES	***0850**	AYUNTAMIENTO DE LLIBER	15.653,77	Varios	0,00
25.RIH.017. SUBV.100%AYTO.LORCHA"REPARACIONES MUNICIPALES SIMPLES DE	***0840**	AYUNTAMIENTO DE LORCHA	23.488,00	Varios	0,00
25.RIH.018. SUBV.100%AYTO.MILLENA"REPARACIÓN DEL VALLADO DEL DEPÓSITO "LA	***0860**	AYUNTAMIENTO DE MILLENA	2.427,26	Varios	0,00
25.RIH.019. SUBV.100%AYTO. PARCENT"REP. INFR. E INST.HIDRÁULICAS	***1000**	AYUNTAMIENTO DE PARCENT	12.906,44	Varios	0,00
25.RIH.021. SUBV.100%AYTO.TÀRBENA"DEPÓSITO PROVISIONAL AGUA POTABLE EN	***1270**	AYUNTAMIENTO DE TARBENA	27.901,50	Varios	0,00

Documento adaptado electrónicamente para ser publicado de conformidad con lo previsto en la LOPD-GDD. Imprenta Provincial de la Diputación de Alicante. Servicio de Transparencia, BOP e Imprenta

TRANSFERENCIAS Y SUBVENCIONES CONCEDIDAS

CARACTERÍSTICAS	NIF DEL PERCEPTOR	DENOMINACIÓN DEL PERCEPTOR	IMPORTE	FINALIDAD	REINTEGROS
25.RIH.023. SUBV.100%AYTO.TORREMANZANAS"REPARACIONES DE	***1320**	AYUNTAMIENTO DE LA TORRE DE LES MAÇANES	6.365,71	Varios	0,00
25.VIL.001. SUBVENCIÓN CDAD. GRAL. USUARIOS ALTO VINALOPÓ CUOTAS CAPITAL PRÉSTAMO CENTRO	***1375**	COMUNIDAD GENERAL DE USUARIOS ALTO VINALOPO	12.633,31	Varios	0,00
25.VIL.001. SUBVENCIÓN CDAD. GRAL. USUARIOS ALTO VINALOPÓ CUOTAS CAPITAL PRÉSTAMO CENTRO	***1375**	COMUNIDAD GENERAL DE USUARIOS ALTO VINALOPO	17.366,69	Varios	0,00
250. Abono subvención PADE 2024 (Resolución en documento 920250003531)	***8041**	FERRANDIZ POLO, ALEJANDRO	889,00	Varios	0,00
250-PAC2025	***6153**	CLUB DE PILOTA VALENCIANA DE PEGO	958,91	Varios	0,00
251. Abono subvención PADE 2024 (Resolución en documento 920250003531)	***8041**	FERRANDIZ POLO, ROBERTO	889,00	Varios	0,00
251-PAC2025	***7200**	CLUB ATLETISMO PETRER CAPET	575,35	Varios	0,00
252. Abono subvención PADE 2024 (Resolución en documento 920250003531)	***3056**	FERRER DARIDAN, ANGEL	197,60	Varios	0,00
252-PAC2025	***0659**	CLUB CICLISTA PACO LOPEZ	767,13	Varios	0,00
253. Abono subvención PADE 2024 (Resolución en documento 920250003531)	***9739**	FLOR GARCIA, CATALINA	889,00	Varios	0,00

Documento adaptado electrónicamente para ser publicado de conformidad con lo previsto en la LOPD-GDD. Imprenta Provincial de la Diputación de Alicante. Servicio de Transparencia, BOP e Imprenta

TRANSFERENCIAS Y SUBVENCIONES CONCEDIDAS

CARACTERÍSTICAS	NIF DEL PERCEPTOR	DENOMINACIÓN DEL PERCEPTOR	IMPORTE	FINALIDAD	REINTEGROS
253-PAC2025	***5415**	CLUB DE FRONTENIS DE PETRER	575,35	Varios	0,00
254. Abono subvención PADE 2024 (Resolución en documento 920250003531)	***9581**	FLORES VILLCA, TRIANA CAROLINA	197,60	Varios	0,00
254-PAC2025	***6763**	EGARI TRAIL CLUB DEPORTIVO	575,35	Varios	0,00
255. Abono subvención PADE 2024 (Resolución en documento 920250003531)	***6850**	FONTCUBERTA CERVERA, DELIA	889,00	Varios	0,00
255-PAC2025	***6705**	CLUB NATACION KZM SWIMMING TEAM	767,13	Varios	0,00
256. Abono subvención PADE 2024 (Resolución en documento 920250003531)	***4695**	FUENTES FUSTER, ALEJANDRO	889,00	Varios	0,00
256-PAC2025	***1036**	CENTRO NATACION PETRER	1.150,70	Varios	0,00
257. Abono subvención PADE 2024 (Resolución en documento 920250003531)	***7196**	GADEA GARCIA, JOSE ANTONIO	197,60	Varios	0,00
257-PAC2025	***8806**	CLUB DE PILOTA VINALOPO	958,91	Varios	0,00
258. Abono subvención PADE 2024 (Resolución en documento 920250003531)	***7196**	GADEA GARCIA, MAURO	197,60	Varios	0,00

Documento adaptado electrónicamente para ser publicado de conformidad con lo previsto en la LOPD-GDD. Imprenta Provincial de la Diputación de Alicante. Servicio de Transparencia, BOP e Imprenta

TRANSFERENCIAS Y SUBVENCIONES CONCEDIDAS

CARACTERÍSTICAS	NIF DEL PERCEPTOR	DENOMINACIÓN DEL PERCEPTOR	IMPORTE	FINALIDAD	REINTEGROS
258-PAC2025	***5365**	CLUB TENIS PETRER	479,46	Varios	0,00
259. Abono subvención PADE 2024 (Resolución en documento 920250003531)	***0935**	GALBIS SOLBES, TERESA	197,60	Varios	0,00
259-PAC2025	***3694**	CLUB WATERPOLO PETRER	958,91	Varios	0,00
25-Jornada de pilota a llargues, agosto 2025	***0330**	AYUNTAMIENTO DE BENIFATO	2.000,00	Varios	0,00
25-PAC2025	***9659**	CLUB DE TRIATLON 226ERS	767,13	Varios	0,00
26- CURSO DE FORMACIÓN SOBRE LA ENFERMEDAD DE ALZHEIMER Y OTRAS DEMENCIAS - CHARLAS DE	***8935**	ASOCIACION DE ALZHEIMER ALCOY	2.250,00	Varios	0,00
26 L2. La Nucia Skate Open, del 19 al 21 de septiembre 2025	***3858**	FEDERACION DE PATINAJE DE LA COMUNIDAD VALENCIANA	1.872,10	Varios	0,00
26 SERVICIO DE REHABILITACIÓN PARA PERSONAS AFECTADAS DE ESCLEROSIS LATERAL AMIOTRÓFICA	***0741**	ASOC. VALENCIANA DE ESCLEROSIS LATERAL AMIOTROFICA (ADELA)	6.526,67	Varios	0,00
26. Abono subvención PADE 2024 (resolución en documento 920250003531)	***8677**	ALVAREZ BACETE, CARLOTA	889,00	Varios	0,00
26. Abono subvención PAMED 2025.	***0400**	AYUNTAMIENTO DE BENIMELI	1.293,60	Varios	0,00

Documento adaptado electrónicamente para ser publicado de conformidad con lo previsto en la LOPD-GDD. Imprenta Provincial de la Diputación de Alicante. Servicio de Transparencia, BOP e Imprenta

TRANSFERENCIAS Y SUBVENCIONES CONCEDIDAS

CARACTERÍSTICAS	NIF DEL PERCEPTOR	DENOMINACIÓN DEL PERCEPTOR	IMPORTE	FINALIDAD	REINTEGROS
26. CONVIVENCIAS DE LA TERCERA EDAD	***7206**	HOGAR SOCIAL DEL PENSIONISTA	1.487,52	Varios	0,00
26.- Equipo informático, mesas y SAI	***0510**	AYUNTAMIENTO DE CAMPO DE MIRRA	2.635,85	Varios	0,00
26. Impresora	***5487**	ASOC AVANZAR PERSONAS CON DIVERSIDAD FUNCIONAL	541,48	Varios	0,00
26. Liga Iberdrola Primera División. PACE 2025	***6707**	CLUB GIMNASIA DE CALPE	5.365,50	Varios	0,00
26.- OCIO Y RESPIRO FAMILIAR	***0977**	ASOCIACION ALICANTINA SINDROME DE DOWN	1.099,99	Varios	0,00
26. PADETCI 2024. LINEA 1	***7710**	CASANOVA CALPENA, AINOHA	600,00	Varios	0,00
26. PADETCI 2024. LINEA 2	***8141**	CIRES MUÑOZ, ALEJANDRO	148,00	Varios	0,00
26. PAPIMA 2024. LINEA 2	***8700**	PEREZ BRIONES, JOSE JAVIER	6.805,81	Varios	0,00
26.-Taller de memoria	***0410**	AYUNTAMIENTO DE BENISSA	3.396,76	Varios	0,00
260. Abono subvención PADE 2024 (Resolución en documento 920250003531)	***0605**	GALERA SOLA, SONIA	197,60	Varios	0,00

Documento adaptado electrónicamente para ser publicado de conformidad con lo previsto en la LOPD-GDD. Imprenta Provincial de la Diputación de Alicante. Servicio de Transparencia, BOP e Imprenta

TRANSFERENCIAS Y SUBVENCIONES CONCEDIDAS

CARACTERÍSTICAS	NIF DEL PERCEPTOR	DENOMINACIÓN DEL PERCEPTOR	IMPORTE	FINALIDAD	REINTEGROS
260-PAC2025	***6490**	CLUB NATACION CMD HORADADA	411,67	Varios	0,00
261. Abono subvención PADE 2024 (Resolución en documento 920250003531)	***2388**	GALIANA FERNANDEZ, ADRIAN	889,00	Varios	0,00
261-PAC2025	***7590**	CLUB BASQUET EL PINOS	767,13	Varios	0,00
262. Abono subvención PADE 2024 (Resolución en documento 920250003531)	***2623**	GALIANA ORTEGA, ALICIA	889,00	Varios	0,00
262-PAC2025	***6687**	PEÑA CICLISTA PINOSO	479,46	Varios	0,00
263. Abono subvención PADE 2024 (Resolución en documento 920250003531)	***3469**	GALIANO RIVERA, NOA	197,60	Varios	0,00
263-PAC2025	***3549**	CLUB COLOMBICULTURA LA AMISTAD DE PINOSO	479,46	Varios	0,00
264. Abono subvención PADE 2024 (Resolución en documento 920250003531)	***0441**	GALINDO MORA, ARIADNA	197,60	Varios	0,00
264-PAC2025	***6570**	CLUB HIPICO FRAN SAEZ PINOSO	479,46	Varios	0,00
265. Abono subvención PADE 2024 (Resolución en documento 920250003531)	***1701**	GALINSOGA SAEZ, RAMON	197,60	Varios	0,00

Documento adaptado electrónicamente para ser publicado de conformidad con lo previsto en la LOPD-GDD. Imprenta Provincial de la Diputación de Alicante. Servicio de Transparencia, BOP e Imprenta

TRANSFERENCIAS Y SUBVENCIONES CONCEDIDAS

CARACTERÍSTICAS	NIF DEL PERCEPTOR	DENOMINACIÓN DEL PERCEPTOR	IMPORTE	FINALIDAD	REINTEGROS
265-PAC2025	***4994**	CLUB DE NATACION H2CROL	479,46	Varios	0,00
266. Abono subvención PADE 2024 (Resolución en documento 920250003531)	***9306**	GALLEGO AGUADO, ADRIANA	197,60	Varios	0,00
266-PAC2025	***8963**	CLUB DE TENIS PINOSO	767,13	Varios	0,00
267. Abono subvención PADE 2024 (Resolución en documento 920250003531)	***5576**	GALLUD ARNAU, LUCIA	197,60	Varios	0,00
267-PAC2025	***0546**	CLUB BALONCESTO SIGLO XXI RAFAL	767,13	Varios	0,00
268. Abono subvención PADE 2024 (Resolución en documento 920250003531)	***5576**	GALLUD ARNAU, ROCIO	197,60	Varios	0,00
268-PAC2025	***9353**	CLUB DE CALICHE LA PLAZA	479,46	Varios	0,00
269. Abono subvención PADE 2024 (Resolución en documento 920250003531)	***4180**	GALVEZ MOJICA, DAVID	197,60	Varios	0,00
269-PAC2025	***7229**	CLUB COLOMBICULTOR LA DESEADA	479,46	Varios	0,00
26-Escuela Municipal Multideportiva, de octubre 2024 a mayo 2025	***0310**	AYUNTAMIENTO DE BENIDORM	5.674,17	Varios	0,00

Documento adaptado electrónicamente para ser publicado de conformidad con lo previsto en la LOPD-GDD. Imprenta Provincial de la Diputación de Alicante. Servicio de Transparencia, BOP e Imprenta

TRANSFERENCIAS Y SUBVENCIONES CONCEDIDAS

CARACTERÍSTICAS	NIF DEL PERCEPTOR	DENOMINACIÓN DEL PERCEPTOR	IMPORTE	FINALIDAD	REINTEGROS
26-PAC2025	***9672**	CLUB BALONMANO L'ALFAS DEL PI	767,13	Varios	0,00
26-Partida de Pilota Valenciana, agosto 2025	***0060**	ENTIDAD LOCAL MENOR LA LLOSA DE CAMACHO	2.000,00	Varios	0,00
27 Arnario, sillas y desfibrilador	***0520**	AYUNTAMIENTO DE CAÑADA	4.818,22	Varios	0,00
27 L2. Costa Blanca Bike Race 2025, del 30 de enero al 1 de febrero 2025	***3388**	CLUB DEPORTIVO CINCO CONTINENTES	5.401,95	Varios	0,00
27- Partida de Pilota Valenciana, agosto 2025	***1340**	AYUNTAMIENTO DE LA VALL D'ALCALA	2.000,00	Varios	0,00
27 PREVENCIÓN Y REHABILITACIÓN FÍSICA DEL CÁNCER DE MAMA	***2701**	ASOCIACION DE MUJERES AFECTADAS POR CANCER DE MAMA DE ELCHE Y COMARCA	5.926,67	Varios	0,00
27- SESIONES INDIVIDUALES DE APOYO EMOCIONAL DIRIGIDAS A PERSONAS CON DISCAPACIDAD	***0490**	ASOCIACION APSA	1.611,20	Varios	0,00
27 Taller de memoria para gente mayor	***0420**	AYUNTAMIENTO DE BENITACHELL	3.150,00	Varios	0,00
27. Abono subvención PADE 2024 (resolución en documento 920250003531)	***8750**	ALVAREZ DE ARCAYA KIKEEVA, HELENA	197,60	Varios	0,00
27. Abono subvención PAMED 2025. 1 Cronómetro 4 agujas; 2 Banco simple resina piscina	***0420**	AYUNTAMIENTO DE BENITACHELL	1.004,88	Varios	0,00

Documento adaptado electrónicamente para ser publicado de conformidad con lo previsto en la LOPD-GDD. Imprenta Provincial de la Diputación de Alicante. Servicio de Transparencia, BOP e Imprenta

TRANSFERENCIAS Y SUBVENCIONES CONCEDIDAS

CARACTERÍSTICAS	NIF DEL PERCEPTOR	DENOMINACIÓN DEL PERCEPTOR	IMPORTE	FINALIDAD	REINTEGROS
27. Grúa	***4391**	ASOC. DE FAMILIARS DE MALALTS D'ALZHEIMER I ALTRES DEMENSIES DE MURO I COMARCA	1.243,00	Varios	0,00
27. PADETCI 2024. LINEA 1	***9158**	CASES ROCA, SALVADOR	500,00	Varios	0,00
27. PADETCI 2024. LINEA 2	***9058**	COROMINA BOLUDA, ALBA MARIA	444,00	Varios	0,00
27. PAPIMA 2024. LINEA 2	***9092**	SEMPERE FRANCES, LYDIA	2.722,32	Varios	0,00
27.- PROGRAMA DE OCIO Y TIEMPO LIBRE	***3684**	DESPERTAR	500,00	Varios	0,00
27. TALLER DE PINTURA	***0752**	ASOCIACIÓN DE PENSIONISTAS Y JUBILADOS DE DOLORES	1.487,52	Varios	0,00
27. XL Campeonato Nacional de Liga de Billar Segunda División. PACE 2025	***5660**	CLUB DE BILLAR JOSE PEREZ RUIZ	1.566,70	Varios	0,00
27.1-Curso de natación para niños, junio y julio 2025	***0330**	AYUNTAMIENTO DE BENIFATO	2.413,95	Varios	0,00
27.2-Aquagym para adultos, junio y julio 2025	***0330**	AYUNTAMIENTO DE BENIFATO	2.413,95	Varios	0,00
270. Abono subvención PADE 2024 (Resolución en documento 920250003531)	***4180**	GALVEZ MOJICA, ISMAEL	197,60	Varios	0,00

Documento adaptado electrónicamente para ser publicado de conformidad con lo previsto en la LOPD-GDD. Imprenta Provincial de la Diputación de Alicante. Servicio de Transparencia, BOP e Imprenta

TRANSFERENCIAS Y SUBVENCIONES CONCEDIDAS

CARACTERÍSTICAS	NIF DEL PERCEPTOR	DENOMINACIÓN DEL PERCEPTOR	IMPORTE	FINALIDAD	REINTEGROS
270-PAC2025	***9564**	CLUB DE DEPORTES DE MONTAÑA Y ESCALADA RAFAL RUNNING	479,46	Varios	0,00
271. Abono subvención PADE 2024 (Resolución en documento 920250003531)	***4180**	GALVEZ MOJICA, MARIO	197,60	Varios	0,00
271-PAC2025	***0409**	SOCIEDAD COLUMBICULTORA PEÑA ROJALENSE	479,46	Varios	0,00
272. Abono subvención PADE 2024 (Resolución en documento 920250003531)	***9518**	GAMEZ ANDREU, ALEXIA	197,60	Varios	0,00
272-PAC2025	***3673**	RACING PLAYA SAN JUAN C.D.	958,91	Varios	0,00
273. Abono subvención PADE 2024 (Resolución en documento 920250003531)	***0814**	GANDIA BENEYTO, ARNAU	197,60	Varios	0,00
273-PAC2025	***0716**	CLUB CICLISTA SAN MIGUEL DE SALINAS	1.150,70	Varios	0,00
274. Abono subvención PADE 2024 (Resolución en documento 920250003531)	***7948**	GARBERI BELTRAN, JOSE	197,60	Varios	0,00
274-PAC2025	***8921**	CLUB ATLETISMO SAN VICENTE	767,13	Varios	0,00
275. Abono subvención PADE 2024 (Resolución en documento 920250003531)	***4542**	GARCIA AGULLO, CLAUDIA	197,60	Varios	0,00

Documento adaptado electrónicamente para ser publicado de conformidad con lo previsto en la LOPD-GDD. Imprenta Provincial de la Diputación de Alicante. Servicio de Transparencia, BOP e Imprenta

TRANSFERENCIAS Y SUBVENCIONES CONCEDIDAS

CARACTERÍSTICAS	NIF DEL PERCEPTOR	DENOMINACIÓN DEL PERCEPTOR	IMPORTE	FINALIDAD	REINTEGROS
275-PAC2025	***9249**	CLUB DE BEISBOL Y SOFTBOL TIGRES DE SAN VICENTE	958,91	Varios	0,00
276. Abono subvención PADE 2024 (Resolución en documento 920250003531)	***2644**	GARCIA BERENGUER, EVA	889,00	Varios	0,00
276-PAC2025	***7133**	CLUB CICLISTA SAN VICENTE	767,13	Varios	0,00
277. Abono subvención PADE 2024 (Resolución en documento 920250003531)	***6936**	GARCIA BERNABEU, ALVARO	889,00	Varios	0,00
277-PAC2025	***5679**	CLUB DEPORTIVO ARYS SAN VICENTE	1.150,70	Varios	0,00
278. Abono subvención PADE 2024 (Resolución en documento 920250003531)	***9417**	GARCIA BLANES, ROCIO	197,60	Varios	0,00
278-PAC2025	***5277**	CLUB DE NATACION DE SAN VICENTE	767,13	Varios	0,00
279. Abono subvención PADE 2024 (Resolución en documento 920250003531)	***7452**	GARCIA BROTONS, CLAUDIA	889,00	Varios	0,00
279-PAC2025	***3858**	FEDERACION DE PATINAJE DE LA COMUNIDAD VALENCIANA	575,35	Varios	0,00
27-PAC2025	***5518**	CLUB COLOMBICULTURA SANTOS ABDON Y SENEN DE ALGUEÑA	479,46	Varios	0,00

Documento adaptado electrónicamente para ser publicado de conformidad con lo previsto en la LOPD-GDD. Imprenta Provincial de la Diputación de Alicante. Servicio de Transparencia, BOP e Imprenta

TRANSFERENCIAS Y SUBVENCIONES CONCEDIDAS

CARACTERÍSTICAS	NIF DEL PERCEPTOR	DENOMINACIÓN DEL PERCEPTOR	IMPORTE	FINALIDAD	REINTEGROS
28 .- Ordenadores, destructora de documentos, cajoneras, sillas y mesa	***0530**	AYUNTAMIENTO DE CASTALLA	2.780,35	Varios	0,00
28 L2. 3ª Prueba de la Liga FEMECV - X Cabeçotrail, 6 de abril 2025	***1621**	CLUB DE D´ESPORTS DE MUNTANYA I ESCALADA 15 CUMBRES ALACANT	1.804,22	Varios	0,00
28 PROGRAMA DE ATENCIÓN TERAPÉUTICA PARA AFECTADOS DE ESCLEROSIS MÚLTIPLE	***8515**	ASOC DE ESCLEROSIS MULTIPLE DE ELCHE Y CREVILLENTE	6.526,67	Varios	0,00
28 Programa de detección de distrés y atencion pobl afectada cancer. Progr de información y orient técnica familias TEA	***0440**	AYUNTAMIENTO DE BIGASTRO	3.494,93	Varios	0,00
28- SENSIBILIZACIÓN EN EL DÍA DEL SÍNDROME DE DOWN	***0977**	ASOCIACION ALICANTINA SINDROME DE DOWN	1.260,00	Varios	0,00
28. Abono subvención PADE 2024 (resolución en documento 920250003531)	***8752**	ALVAREZ ESQUERDO, PABLO	197,60	Varios	0,00
28. Abono subvención PAMED 2025. 1 Compresor eléctrico; 1 cronómetro fitness pared vimas sport; ciclo indoor	***0430**	AYUNTAMIENTO DE BIAR	1.004,88	Varios	0,00
28. ACTIVIDAD DE CANTO CORAL	***2443**	CLUB DE JUBILADOS Y PENSIONISTAS DON JUAN DE AUSTRIA	1.086,61	Varios	0,00
28. Equipos de aire acondicionado	***2728**	FUNDACION SINDROME CINCO P MENOS DE LA COMUNIDAD VALENCIANA	1.250,00	Varios	0,00
28.- EXCURSIÓN DEL CLUB SOCIAL ADIEM	***2235**	ADIEM SENTIT FUNDACION DE LA COMUNITAT VALENCIANA	1.300,00	Varios	0,00

Documento adaptado electrónicamente para ser publicado de conformidad con lo previsto en la LOPD-GDD. Imprenta Provincial de la Diputación de Alicante. Servicio de Transparencia, BOP e Imprenta

TRANSFERENCIAS Y SUBVENCIONES CONCEDIDAS

CARACTERÍSTICAS	NIF DEL PERCEPTOR	DENOMINACIÓN DEL PERCEPTOR	IMPORTE	FINALIDAD	REINTEGROS
28. Liga Nacional Remo de Mar Iberdrola. PACE 2025	***8027**	CLUB DEPORTIVO DE MAR CLOT DE L'ILLOT EL CAMPELLO	5.365,50	Varios	0,00
28. PADETCI 2024. LINEA 1	***9806**	CASTELLO DIEZ, MARINA	500,00	Varios	0,00
28. PADETCI 2024. LINEA 2	***9137**	COSTERO ALFARO, INES	148,00	Varios	0,00
28. PAPIMA 2024. LINEA 2	***5202**	GONZALEZ ABELLAN, JOSE AUGUSTO	2.722,32	Varios	0,00
280. Abono subvención PADE 2024 (Resolución en documento 920250003531)	***7452**	GARCIA BROTONS, CRISTINA	197,60	Varios	0,00
280-PAC2025	***6213**	CLUB DE PESCADORES DE SAN VICENTE	1.150,70	Varios	0,00
281. Abono subvención PADE 2024 (Resolución en documento 920250003531)	***7944**	GARCIA CASTRILLO, PABLO	197,60	Varios	0,00
282. Abono subvención PADE 2024. (Resolución en documento 920250003531)	***4810**	GARCIA CONTRERAS, YOEL	197,60	Varios	0,00
282-PAC2025	***9532**	SANT VICENT RUGBI CLUB	958,91	Varios	0,00
283. Abono subvención PADE 2024. (Resolución en documento 920250003531)	***0583**	GARCIA DELICADO, VICENTE	197,60	Varios	0,00

Documento adaptado electrónicamente para ser publicado de conformidad con lo previsto en la LOPD-GDD. Imprenta Provincial de la Diputación de Alicante. Servicio de Transparencia, BOP e Imprenta

TRANSFERENCIAS Y SUBVENCIONES CONCEDIDAS

CARACTERÍSTICAS	NIF DEL PERCEPTOR	DENOMINACIÓN DEL PERCEPTOR	IMPORTE	FINALIDAD	REINTEGROS
283-PAC2025	***9070**	CLUB AJEDREZ SANT JOAN D´ALACANT	575,35	Varios	0,00
284. Abono subvención PAMED 2025. (Resolución documento 920250003531)	***0409**	GARCIA DUTOR, DANIEL	197,60	Varios	0,00
284-PAC2025	***8382**	CLUB DE ATLETISMO DE SAN JUAN	767,13	Varios	0,00
285. Abono subvención PAMED 2025. (Resolución documento 920250003531)	***2298**	GARCIA EL KIHAL, AMIRA	197,60	Varios	0,00
286. Abono subvención PAMED 2025. (Resolución documento 920250003531)	***1955**	GARCIA ESPEJO, CESAR	197,60	Varios	0,00
286-PAC2025	***9241**	CLUB TAEKWONDO NIKO	767,13	Varios	0,00
287. Abono subvención PAMED 2025. (Resolución documento 920250003531)	***0425**	GARCIA ESQUER, AITOR	197,60	Varios	0,00
287-PAC2025	***8207**	GRUPO DE RECREACION DEPORTIVA DE AJEDREZ TABLERO SANTAPOLERO	575,35	Varios	0,00
288. Abono subvención PAMED 2025. (Resolución documento 920250003531)	***1142**	GARCIA GIL, PABLO	197,60	Varios	0,00
288-PAC2025	***9423**	CLUB DE BALONCESTO CABO DE SANTA POLA	958,91	Varios	0,00

Documento adaptado electrónicamente para ser publicado de conformidad con lo previsto en la LOPD-GDD. Imprenta Provincial de la Diputación de Alicante. Servicio de Transparencia, BOP e Imprenta

TRANSFERENCIAS Y SUBVENCIONES CONCEDIDAS

CARACTERÍSTICAS	NIF DEL PERCEPTOR	DENOMINACIÓN DEL PERCEPTOR	IMPORTE	FINALIDAD	REINTEGROS
289. Abono subvención PAMED 2025. (Resolución documento 920250003531)	***1088**	GARCIA GODOY, ITZIAR	197,60	Varios	0,00
289-PAC2025	***8144**	CLUB BASKET EL FARO GRAN ALACANT	958,91	Varios	0,00
28-Escola d'estiu Esportiva Benigembla 2025, julio y agosto 2025	***0290**	AYUNTAMIENTO DE BENIGEMBLA	2.181,41	Varios	0,00
28-Organización partida de pilota, agosto 2025	***0080**	AYUNTAMIENTO DE ALCOLEJA	2.000,00	Varios	0,00
28-PAC2025	***0551**	SOCIEDAD CULTURAL DEPORTIVA DE SAN BLAS	575,35	Varios	0,00
29 Fisioterapia a domicilio	***0450**	AYUNTAMIENTO DE BOLULLA	3.593,09	Varios	0,00
29 L2. Trofeo Anemona. Regata Solidaria Internacional en Cancer de Mama, 4 y 5 de octubre 2025	***6408**	ANEMONA GRUPO DE AUTOAYUDA PARA MUJERES CON CANCER DE MAMA	2.018,58	Varios	0,00
29 SERVICIO DE INFORMACIÓN, ORIENTACIÓN Y ATENCIÓN SOCIAL A PERSONAS CON PÁRKINSON Y	***5709**	ASOC PARKINSON ELCHE	5.356,67	Varios	0,00
29- TALLER DE HABILIDADES SOCIALES, AUTONOMÍA Y ACTIVIDADES DE LA VIDA DIARIA	***0656**	ASOCIACION COMARCAL DE PERSONAS CON DISCAPACIDAD INTELECTUAL - ACODIP	1.930,20	Varios	0,00
29. Abono subvención PADE 2024 (resolución en documento 920250003531)	***3069**	ALVAREZ MARTINEZ, HECTOR	889,00	Varios	0,00

Documento adaptado electrónicamente para ser publicado de conformidad con lo previsto en la LOPD-GDD. Imprenta Provincial de la Diputación de Alicante. Servicio de Transparencia, BOP e Imprenta

TRANSFERENCIAS Y SUBVENCIONES CONCEDIDAS

CARACTERÍSTICAS	NIF DEL PERCEPTOR	DENOMINACIÓN DEL PERCEPTOR	IMPORTE	FINALIDAD	REINTEGROS
29. Abono subvención PAMED 2025. 1 Banco regulable 6 posiciones; 1 juego mancuernas 6,7,8 y 9 kg; 1 juego barra y	***0450**	AYUNTAMIENTO DE BOLULLA	1.199,88	Varios	0,00
29. Liga de Billar a tres bandas División de Honor. PACE 2025	***8005**	CLUB BILLAR CASTALLA	5.365,50	Varios	0,00
29. Ordenadores	***2235**	ADIEM SENTIT FUNDACION DE LA COMUNITAT VALENCIANA	1.250,00	Varios	0,00
29.- Ordenadores y sillones	***0550**	AYUNTAMIENTO DE CATRAL	5.100,00	Varios	0,00
29. PADETCI 2024. LINEA 1	***8141**	CIRES MUÑOZ, ALEJANDRO	300,00	Varios	0,00
29. PADETCI 2024. LINEA 2	***1059**	DE FRUTOS FERNANDEZ CAÑADAS, ALEJANDRA PILAR	296,00	Varios	0,00
29. PAPIMA 2024. LINEA 2	***3315**	HERNANDEZ LOPEZ, MARIA DE LOS ANGELES	1.361,16	Varios	0,00
29. TALLER DE GERONTOGIMNASIA - VIAJE CULTURAL Y DE CONVIVENCIA	***1579**	CLUB DE JUBILADOS Y PENSIONISTAS IDELLA DE ELDA	1.086,61	Varios	0,00
29.1-Cursa Correlloba, abril 2025	***0350**	AYUNTAMIENTO DE BENILLOBA	3.986,15	Varios	0,00
29.2-Estiu Esportiu, de junio a septiembre 2025	***0350**	AYUNTAMIENTO DE BENILLOBA	6.140,94	Varios	0,00

Documento adaptado electrónicamente para ser publicado de conformidad con lo previsto en la LOPD-GDD. Imprenta Provincial de la Diputación de Alicante. Servicio de Transparencia, BOP e Imprenta

TRANSFERENCIAS Y SUBVENCIONES CONCEDIDAS

CARACTERÍSTICAS	NIF DEL PERCEPTOR	DENOMINACIÓN DEL PERCEPTOR	IMPORTE	FINALIDAD	REINTEGROS
290. Abono subvención PAMED 2025. (Resolución documento 920250003531)	***8449**	GARCIA JUAN, LOLA	889,00	Varios	0,00
291. Abono subvención PAMED 2025. (Resolución documento 920250003531)	***6024**	GARCIA LLORET, VICENTE	889,00	Varios	0,00
291-PAC2025	***7049**	CLUB DE GIMNASIA RITMICA NAYADES DE SANTA POLA	767,13	Varios	0,00
292. Abono subvención PAMED 2025. (Resolución documento 920250003531)	***4405**	GARCIA LOPEZ, JIMENA	197,60	Varios	0,00
292-PAC2025	***8568**	CLUB DE KARATE SEISHIN DE SANTA POLA	958,91	Varios	0,00
293. Abono subvención PAMED 2025. (Resolución documento 920250003531)	***1043**	GARCIA LOPEZ, SOFIA	197,60	Varios	0,00
293-PAC2025	***4890**	CLUB DE MONTAÑA SACAVERA NORDIC Y TRAIL	575,35	Varios	0,00
294. Abono subvención PAMED 2025. (Resolución documento 920250003531)	***9417**	GARCIA MACIA, AURORA	889,00	Varios	0,00
294-PAC2025	***6620**	CLUB DEPORTIVO PARRES CENTER DE SANTA POLA	1.150,70	Varios	0,00
295. Abono subvención PAMED 2025. (Resolución documento 920250003531)	***8370**	GARCIA PEÑA, ALEJANDRA	197,60	Varios	0,00

Documento adaptado electrónicamente para ser publicado de conformidad con lo previsto en la LOPD-GDD. Imprenta Provincial de la Diputación de Alicante. Servicio de Transparencia, BOP e Imprenta

TRANSFERENCIAS Y SUBVENCIONES CONCEDIDAS

CARACTERÍSTICAS	NIF DEL PERCEPTOR	DENOMINACIÓN DEL PERCEPTOR	IMPORTE	FINALIDAD	REINTEGROS
295-PAC2025	***0994**	SOCIEDAD DEPORTIVA CLUB NAUTICO DE SANTA POLA	958,91	Varios	0,00
296. Abono subvención PAMED 2025. (Resolución documento 920250003531)	***5460**	GARCIA RICO, FRANCISCO JOSE	889,00	Varios	0,00
296-PAC2025	***4502**	CLUB DEPORTIVO POLANENS	1.150,70	Varios	0,00
297. Abono subvención PAMED 2025. (Resolución documento 920250003531)	***9993**	GARCIA ROMERO, MARIA	889,00	Varios	0,00
298. Abono subvención PAMED 2025. (Resolución documento 920250003531)	***4577**	GARCIA TORRES, MARCO	197,60	Varios	0,00
298-PAC2025	***5039**	CLUB WIND SURF AREA	958,91	Varios	0,00
299. Abono subvención PAMED 2025. (Resolución documento 920250003531)	***0905**	GARCIA VALERO, JOAN	889,00	Varios	0,00
299-PAC2025	***8444**	CLUB D´ESCACS ALONIS	575,35	Varios	0,00
29-PAC2025	***5853**	CLUB DE AJEDREZ DAMA NEGRA	1.150,70	Varios	0,00
2º Ciclo de Dinamización Económica "Sanet y Negrals en Positivo" : Conferencia Repositivamente, Taller	***1170**	AYUNTAMIENTO DE SANET Y NEGRALS	4.991,00	Varios	0,00

Documento adaptado electrónicamente para ser publicado de conformidad con lo previsto en la LOPD-GDD. Imprenta Provincial de la Diputación de Alicante. Servicio de Transparencia, BOP e Imprenta

TRANSFERENCIAS Y SUBVENCIONES CONCEDIDAS

CARACTERÍSTICAS	NIF DEL PERCEPTOR	DENOMINACIÓN DEL PERCEPTOR	IMPORTE	FINALIDAD	REINTEGROS
2-PAC2025	***9915**	CLUB DE PILOTA VALENCIANA D´AGOST	958,91	Varios	0,00
2-Realización de Actividades Deportivas Físico-Recreativas, de mayo a septiembre 2025	***0030**	AYUNTAMIENTO DE AGRES	2.747,37	Varios	0,00
3 Impresora con bandeja alimentadora de documentos y monitores	***0120**	AYUNTAMIENTO DE ALGORFA	4.636,72	Varios	0,00
3 L1. Final Escuelas XXXVII Trofeo Diputación Alicante, 28 de septiembre de 2025	***4103**	FEDERACION DE CICLISMO DE LA COMUNIDAD VALENCIANA	6.500,00	Varios	0,00
3 L2. Copa de España de BMX "Gran Premio de Alcoy", 24 y 25 de mayo de 2025	***0746**	CLUB CICLISTA BMX ALCOY	2.341,01	Varios	0,00
3- Partida Pilota Valenciana, agosto 2025	***0320**	AYUNTAMIENTO DE BENIFALLIM	2.000,00	Varios	0,00
3- TALLERES DE ESTIMULACIÓN NEUROCOGNITIVA PARA PERSONAS CON DCA - ATENCIÓN INTEGRAL	***8834**	ASSOCIACIO AFECTATS DANY CEREBRAL ADQUIRIT CEREBRUM	2.089,69	Varios	0,00
3,- Curso de cuidadores no profesionales	***0001**	MANCOMUNIDAD DE SERVICIOS SOCIALES Y DE CARACTER CULTURAL DE LA MARINA BAIXA	3.000,00	Varios	0,00
3. Abono subvención PADE 2024 (resolución en documento 920250003531)	***6562**	ADAN LLEDO, PEDRO	197,60	Varios	0,00
3. Abono subvención PAMED 2025. 1 Desfibrilador	***0060**	AYUNTAMIENTO DE ALCALALI	1.185,89	Varios	0,00

Documento adaptado electrónicamente para ser publicado de conformidad con lo previsto en la LOPD-GDD. Imprenta Provincial de la Diputación de Alicante. Servicio de Transparencia, BOP e Imprenta

TRANSFERENCIAS Y SUBVENCIONES CONCEDIDAS

CARACTERÍSTICAS	NIF DEL PERCEPTOR	DENOMINACIÓN DEL PERCEPTOR	IMPORTE	FINALIDAD	REINTEGROS
3.- ACTIVIDADES PARA LA PROMOCIÓN DE LA CONVIVENCIA A TRAVÉS DEL OCIO Y EL TIEMPO LIBRE	***9068**	ASOCIACION DE FIBROMIALGIA DE NOVELDA	1.300,00	Varios	0,00
3.- ATENCIÓN DE FISIOTERAPIA EN LA RESIDENCIA AFA ALICANTE	***7864**	ASOC. FAMILIARES Y AMIGOS ENFERMOS ALZHEIMER DE ALICANTE	8.000,00	Varios	0,00
3. CURSO DE BAILE DE SALÓN	***6087**	HOGAR DEL PENSIONISTA TERCERA EDAD DE ALBATERA	1.240,93	Varios	0,00
3.- MUEVE-T: espacio para trabajar la salud mental, emocional, física y social	***0040**	AYUNTAMIENTO DE AIGÜES	1.560,00	Varios	0,00
3.- Ordenadores e impresora multifunción	***5000**	MANCOMUNIDAD DE LA BONAIGUA	3.671,67	Varios	0,00
3. PADETCI 2024. LINEA 1	***4542**	AGULLO PELEGRIN, PAULA MARIA	600,00	Varios	0,00
3. PADETCI 2024. LINEA 2	***6562**	ADAN LLEDO, PEDRO	740,00	Varios	0,00
3. PAPIMA 2024. LINEA 1	***7714**	PUERTO GARCIA, BRUNO	3.056,13	Varios	0,00
3. Sillones	***7864**	ASOC. FAMILIARES Y AMIGOS ENFERMOS ALZHEIMER DE ALICANTE	1.250,00	Varios	0,00
3. World Skate Europe Trophy Cup PACE 2025	***6935**	PATIN ALCODIAM SALESIANO DE ALCOY	7.824,10	Varios	0,00

Documento adaptado electrónicamente para ser publicado de conformidad con lo previsto en la LOPD-GDD. Imprenta Provincial de la Diputación de Alicante. Servicio de Transparencia, BOP e Imprenta

TRANSFERENCIAS Y SUBVENCIONES CONCEDIDAS

CARACTERÍSTICAS	NIF DEL PERCEPTOR	DENOMINACIÓN DEL PERCEPTOR	IMPORTE	FINALIDAD	REINTEGROS
30 Cicle de Concerts de L'EsperanÇa Coronada. Mod 1-5. Conv subv Fund y entidades sin fin de lucro 2025	***7037**	ATENEU DE DENIA	5.000,00	Varios	0,00
30 L2. XLVI Circuito Orysol Trofeo Ciudad de Denia, del 21 al 27 de julio 2025	***1637**	CLUB DE TENIS DE DENIA	3.062,20	Varios	0,00
30- TRABAJANDO EL PASADO A TRAVÉS DEL TALLER DE NUEVAS TECNOLOGÍAS - TALLER DE	***6522**	ASOCIACION DE FAMILIARES DE PERSONAS CON ALZHEIMER Y OTRAS DEMENCIAS DE NOVELDA	2.217,36	Varios	0,00
30. Abono subvención PADE 2024 (resolución en documento 920250003531)	***3069**	ALVAREZ MARTINEZ, MARIO	889,00	Varios	0,00
30. Abono subvención PAMED 2025.	***0460**	AYUNTAMIENTO DE BUSOT	1.004,88	Varios	0,00
30.- CLUB DE OCIO - EXCURSIONES Y VIAJES	***7785**	FUNDACIÓN SANAMENTE DE LA COMUNITAT VALENCIANA	1.300,00	Varios	0,00
30. Liga 3ª RFEB de Baloncesto Masculino. PACE 2025	***1242**	DENIA BASQUET CLUB	6.257,40	Varios	0,00
30. Ordenador	***5709**	ASOC PARKINSON ELCHE	1.120,00	Varios	0,00
30. PADETCI 2024. LINEA 1	***3838**	CRESPO GARCIA, ALBA	300,00	Varios	0,00
30. PADETCI 2024. LINEA 2	***4283**	DE LA TORRE LLOBREGAT, PEDRO	444,00	Varios	0,00

Documento adaptado electrónicamente para ser publicado de conformidad con lo previsto en la LOPD-GDD. Imprenta Provincial de la Diputación de Alicante. Servicio de Transparencia, BOP e Imprenta

TRANSFERENCIAS Y SUBVENCIONES CONCEDIDAS

CARACTERÍSTICAS	NIF DEL PERCEPTOR	DENOMINACIÓN DEL PERCEPTOR	IMPORTE	FINALIDAD	REINTEGROS
30. PAPIMA 2024. LINEA 2	***8389**	PEREZ SANCHEZ, SANDRO	1.361,16	Varios	0,00
30.- Rehabilitación para usuarios dependientes	***0480**	AYUNTAMIENTO DE CALLOSA D'EN SARRIA	3.364,04	Varios	0,00
30.- SERVICIO DE INFORMACIÓN, ORIENTACIÓN, ASESORAMIENTO Y APOYO	***5476**	ASOC DAÑO CEREBRAL ADQUIRIDO DE ELCHE	3.586,67	Varios	0,00
30.- Sillones, sillas, escritorios con alas, cajonera, mesa y armario	***0560**	AYUNTAMIENTO DE COCENTAINA	5.556,55	Varios	0,00
30. TALLER DE GERONTOGIMNASIA - TALLER DE ENTRENAMIENTO COGNITIVO	***2636**	CLUB DE JUBILADOS Y PENSIONISTAS MIGUEL HERNANDEZ DE ELDA	1.086,61	Varios	0,00
30.1-Actividades y talleres deportivos de formación 2025 a partir de 3 años, de junio a agosto 2025	***0360**	AYUNTAMIENTO DE BENILLUP	6.000,00	Varios	0,00
30.2-Actividades deportivas de Natación y Aquafitnes, julio y agosto 2025	***0360**	AYUNTAMIENTO DE BENILLUP	6.000,00	Varios	0,00
300. Abono subvención PAMED 2025. (Resolución documento 920250003531)	***2825**	GAS PEREZ, JIMENA	197,60	Varios	0,00
300-PAC2025	***5831**	CLUB COLUMBICULTORA DE PALOMOS DEPORTIVOS PLUMAS DE SAX	479,46	Varios	0,00
301. Abono subvención PAMED 2025. (Resolución documento 920250003531)	***2076**	GAZQUEZ BARBERA, DIEGO	197,60	Varios	0,00

Documento adaptado electrónicamente para ser publicado de conformidad con lo previsto en la LOPD-GDD. Imprenta Provincial de la Diputación de Alicante. Servicio de Transparencia, BOP e Imprenta

TRANSFERENCIAS Y SUBVENCIONES CONCEDIDAS

CARACTERÍSTICAS	NIF DEL PERCEPTOR	DENOMINACIÓN DEL PERCEPTOR	IMPORTE	FINALIDAD	REINTEGROS
302. Abono subvención PAMED 2025. (Resolución documento 920250003531)	***7470**	GEORGIEVA GORYANOVA, NADIA	197,60	Varios	0,00
302-PAC2025	***5093**	CLUB DEPORTIVO SENDERISTA SAX	479,46	Varios	0,00
303. Abono subvención PAMED 2025. (Resolución documento 920250003531)	***9843**	GEREZ FRANCES, NEUS	197,60	Varios	0,00
303-PAC2025	***4101**	GRUPO DE MONTAÑA DE SAX	479,46	Varios	0,00
304. Abono subvención PAMED 2025. (Resolución documento 920250003531)	***4367**	GIL BUITRAGO, VALERIA	197,60	Varios	0,00
304-PAC2025	***6831**	CLUB DE NATACION DE SAX	767,13	Varios	0,00
305. Abono subvención PAMED 2025. (Resolución documento 920250003531)	***3866**	GIL GONZALEZ, LAURA	197,60	Varios	0,00
305-PAC2025	***8128**	CLUB PETANCA DE SAX	958,91	Varios	0,00
306. Abono subvención PAMED 2025. (Resolución documento 920250003531)	***0868**	GIL SALAS, RAUL	197,60	Varios	0,00
306-PAC2025	***7292**	CLUB DE TENIS DE SAX	767,13	Varios	0,00

Documento adaptado electrónicamente para ser publicado de conformidad con lo previsto en la LOPD-GDD. Imprenta Provincial de la Diputación de Alicante. Servicio de Transparencia, BOP e Imprenta

TRANSFERENCIAS Y SUBVENCIONES CONCEDIDAS

CARACTERÍSTICAS	NIF DEL PERCEPTOR	DENOMINACIÓN DEL PERCEPTOR	IMPORTE	FINALIDAD	REINTEGROS
307. Abono subvención PAMED 2025. (Resolución documento 920250003531)	***5195**	GIL SORIANO, MARTA	197,60	Varios	0,00
307-PAC2025	***2298**	CLUB DE PILOTA SELLA	958,91	Varios	0,00
308. Abono subvención PAMED 2025. (Resolución documento 920250003531)	***4356**	GIL VICENS, ANTONI	889,00	Varios	0,00
308-PAC2025	***8297**	GRUP DE RECREACIO ESPORTIVA DE SENDERISME TARBENA	479,46	Varios	0,00
309. Abono subvención PAMED 2025. (Resolución documento 920250003531)	***8963**	GIMENEZ AZORIN, REMEDIOS	197,60	Varios	0,00
309-PAC2025	***8655**	ASOC DE CAZADORES LA MONTAÑESA	479,46	Varios	0,00
30-PAC2025	***1221**	CLUB D'ESCACS ENRIC VALOR	575,35	Varios	0,00
31- CAMPAÑA DE CONCIENCIACIÓN EN LA POBLACIÓN Y AYUNTAMIENTO DE ASPE: ASPE SIN BARRERAS	***8511**	ASOCIACION PRO PERSONAS CON DISCAPACIDAD DE ASPE	1.611,20	Varios	0,00
31 L2. FIP Bronze San Juan de Alicante, del 28 de abril al 4 de mayo 2025	***4552**	CLUB DE PADEL EL SALT	2.166,06	Varios	0,00
31 Programa de carácter social para la conciliación de la vida familiar para menores en situación de protección y/o	***0520**	AYUNTAMIENTO DE CAÑADA	1.791,59	Varios	0,00

Documento adaptado electrónicamente para ser publicado de conformidad con lo previsto en la LOPD-GDD. Imprenta Provincial de la Diputación de Alicante. Servicio de Transparencia, BOP e Imprenta

TRANSFERENCIAS Y SUBVENCIONES CONCEDIDAS

CARACTERÍSTICAS	NIF DEL PERCEPTOR	DENOMINACIÓN DEL PERCEPTOR	IMPORTE	FINALIDAD	REINTEGROS
31. Abono subvención PADE 2024 (resolución en documento 920250003531)	***4306**	AMADOR SANCHEZ, BLANCA	197,60	Varios	0,00
31. Abono subvención PAMED 2025. 4 espejos para pilates y yoga	***0510**	AYUNTAMIENTO DE CAMPO DE MIRRA	1.294,70	Varios	0,00
31.- Cajoneras y sillón	***0580**	AYUNTAMIENTO DE COX	726,90	Varios	0,00
31. CELEBRACIÓN DEL DÍA DE LAS PERSONAS MAYORES	***7264**	ASOCIACION DE JUBILADOS Y PENSIONISTAS "LA ALEGRIA" UDP DE FACHECA	1.621,83	Varios	0,00
31. Liga Nacional de Judo. PACE 2025	***7560**	JUDO CLUB TORRELLANO	5.365,50	Varios	0,00
31.- OCIO-EXCURSIONES Y VIAJES	***0663**	ASOC FAMILIARES Y PERSONAS CON ENFERMEDAD MENTAL DEL ALTO VINALOPO (AFEPVI) DE VILLENA	1.300,00	Varios	0,00
31. PADETCI 2024. LINEA 1	***1814**	CULIAÑEZ PARRES, MARIA ROSARIO	300,00	Varios	0,00
31. PADETCI 2024. LINEA 2	***5402**	DE LUCAS GUEMEZ, MARCOS	148,00	Varios	0,00
31. PAPIMA 2024. LINEA 2	***3068**	ELVAR SANCHEZ - TRILLO, ADRIAN	2.722,32	Varios	0,00
31. Silla y Equipo de magnetoterapia	***6157**	ASOCIACIÓN PARKINSON ALICANTE	1.250,00	Varios	0,00

Documento adaptado electrónicamente para ser publicado de conformidad con lo previsto en la LOPD-GDD. Imprenta Provincial de la Diputación de Alicante. Servicio de Transparencia, BOP e Imprenta

TRANSFERENCIAS Y SUBVENCIONES CONCEDIDAS

CARACTERÍSTICAS	NIF DEL PERCEPTOR	DENOMINACIÓN DEL PERCEPTOR	IMPORTE	FINALIDAD	REINTEGROS
31.- TERAPIAS NO FARMACOLÓGICAS PARA PERSONAS CON ALZHEIMER Y/U OTRAS DEMENCIAS	***4292**	ASOCIACION DE FAMILIARES DE PERSONAS CON ALZHEIMER DE ELCHE - AFAE	7.247,91	Varios	0,00
31. GALA NOCTURNA EN PIJAMA: ENCUENTRO JUVENIL Y ALTERNATIVA DE OCIO. Gastos de iluminación y	***7269**	SAGAJOVEN - COMISION JUVENIL SAN GABRIEL PARA EL IMPULSO, FOMENTO Y PROMOCION DE LA FIESTA	1.712,91	Varios	0,00
310. Abono subvención PAMED 2025. (Resolución documento 920250003531)	***2225**	GIMENEZ MAS, BORJA	197,60	Varios	0,00
310-PAC2025	***5530**	CLUB DE PILOTA TIBI	958,91	Varios	0,00
311. Abono subvención PAMED 2025. (Resolución documento 920250003531)	***8367**	GINERES GARRE, MARIO	889,00	Varios	0,00
311-PAC2025	***5347**	SOCIEDAD DE CAZADORES DE TORREMANZANAS	479,46	Varios	0,00
312. Abono subvención PAMED 2025. (Resolución documento 920250003531)	***6063**	GINESTAR SIGNES, ANNA	889,00	Varios	0,00
312-PAC2025	***6012**	CLUB ATLETISMO MILLENNIUM	1.150,70	Varios	0,00
313. Abono subvención PAMED 2025. (Resolución documento 920250003531)	***0897**	GISBERT CASTELLO, MARCOS	197,60	Varios	0,00
313-PAC2025	***6172**	CLUB DE ATLETISMO DE TORREVIEJA	767,13	Varios	0,00

Documento adaptado electrónicamente para ser publicado de conformidad con lo previsto en la LOPD-GDD. Imprenta Provincial de la Diputación de Alicante. Servicio de Transparencia, BOP e Imprenta

TRANSFERENCIAS Y SUBVENCIONES CONCEDIDAS

CARACTERÍSTICAS	NIF DEL PERCEPTOR	DENOMINACIÓN DEL PERCEPTOR	IMPORTE	FINALIDAD	REINTEGROS
314. Abono subvención PAMED 2025. (Resolución documento 920250003531)	***1029**	GOMEZ BERMUDEZ, DAVID	197,60	Varios	0,00
314-PAC2025	***4095**	CLUB BALONCESTO TORREVIEJA	767,13	Varios	0,00
315. Abono subvención PAMED 2025. (Resolución documento 920250003531)	***8066**	GOMEZ ESTEVE, ALEJANDRO	197,60	Varios	0,00
315-PAC2025	***6430**	CLUB BALONMANO MARE NOSTRUM DE TORREVIEJA	958,91	Varios	0,00
316. Abono subvención PAMED 2025. (Resolución documento 920250003531)	***2553**	GOMEZ LLORENS, PEDRO	889,00	Varios	0,00
316-PAC2025	***9385**	CLUB BALONMANO PLAYA RAYITO SALINERO	1.150,70	Varios	0,00
317. Abono subvención PAMED 2025. (Resolución documento 920250003531)	***4064**	GOMEZ MARTINEZ, IVAN	197,60	Varios	0,00
317-PAC2025	***6222**	BALONMANO PLAYA ELITE SALINERA	1.150,70	Varios	0,00
318. Abono subvención PAMED 2025. (Resolución documento 920250003531)	***9781**	GOMEZ ORTIZ, LUCIA	197,60	Varios	0,00
318-PAC2025	***7729**	CLUB DEPORTIVO TRIVICI TEAM	767,13	Varios	0,00

Documento adaptado electrónicamente para ser publicado de conformidad con lo previsto en la LOPD-GDD. Imprenta Provincial de la Diputación de Alicante. Servicio de Transparencia, BOP e Imprenta

TRANSFERENCIAS Y SUBVENCIONES CONCEDIDAS

CARACTERÍSTICAS	NIF DEL PERCEPTOR	DENOMINACIÓN DEL PERCEPTOR	IMPORTE	FINALIDAD	REINTEGROS
319. Abono subvención PAMED 2025. (Resolución documento 920250003531)	***0582**	GOMIS ESTEVE, JOAN	889,00	Varios	0,00
319-PAC2025	***8122**	CLUB DE GIMNASIA RITMICA DE TORREVIEJA	767,13	Varios	0,00
31-Escuela Deportiva de Verano 2025, julio 2025	***0370**	AYUNTAMIENTO DE BENIMANTELL	1.482,37	Varios	0,00
31-PAC2025	***3799**	CLUB DE AJEDREZ ALICANTE	1.150,70	Varios	0,00
32 L2. Trixabia Memorial Edu Monfort, 28 de septiembre 2025	***7376**	CLUB D´ATLETISME LLEBEIG XABIA	5.401,95	Varios	0,00
32- TALLER MULTIDISCIPLINAR PARA PERSONAS ENFERMAS DE FIBROMIALGIA - TALLER DE	***1125**	ASOCIACIÓN DE FIBROMIALGIA, S. FATIGA CRÓNICA, ETC - ASIMEPP DE TORREVIEJA	2.185,39	Varios	0,00
32. Abono subvención PADE 2024 (resolución en documento 920250003531)	***9197**	AMIANO MARQUEZ, EMMA	197,60	Varios	0,00
32. Abono subvención PAMED 2025. 1 Marcador portátil	***0520**	AYUNTAMIENTO DE CAÑADA	1.255,84	Varios	0,00
32.- ACTIVIDADES PARA LA PROMOCIÓN DEL OCIO Y TIEMPO LIBRE PARA PERSONAS CON	***6600**	CRUZ ROJA ESPAÑOLA	1.300,00	Varios	0,00
32.- Camas articuladas con carro elevador	***0610**	AYUNTAMIENTO DE DAYA NUEVA	2.800,00	Varios	0,00

Documento adaptado electrónicamente para ser publicado de conformidad con lo previsto en la LOPD-GDD. Imprenta Provincial de la Diputación de Alicante. Servicio de Transparencia, BOP e Imprenta

TRANSFERENCIAS Y SUBVENCIONES CONCEDIDAS

CARACTERÍSTICAS	NIF DEL PERCEPTOR	DENOMINACIÓN DEL PERCEPTOR	IMPORTE	FINALIDAD	REINTEGROS
32.- Curso actividad física para mayores	***0540**	AYUNTAMIENTO DE CASTELL DE CASTELLS	2.238,50	Varios	0,00
32. División de Honor Plata Femenina - DHP. PACE 2025	***2796**	CLUB DE BALONMANO DE ELCHE	6.257,40	Varios	0,00
32. EHF Europa Femenina. PACE 2025	***2796**	CLUB DE BALONMANO DE ELCHE	11.622,90	Varios	0,00
32. GIMNASIA DE MANTENIMIENTO	***9364**	ASOC DE JUBILADOS Y PENSIONISTAS DE GAIANES	1.621,58	Varios	0,00
32. Liga Guerrera Iberdrola. PACE 2025	***2796**	CLUB DE BALONMANO DE ELCHE	9.834,40	Varios	0,00
32. Ordenador y Silla	***3703**	AMADEM. ORGANIZACION NO GUBERNAMENTAL POR LA SALUD MENTAL MARINA ALTA	1.207,58	Varios	0,00
32. PADETCI 2024. LINEA 1	***5863**	D'ELIA MARTINEZ, DARIO	200,00	Varios	0,00
32. PADETCI 2024. LINEA 2	***0478**	DE MIGUEL ARMISEN, MONICA CRISTINA	296,00	Varios	0,00
32. PAPIMA 2024. LINEA 2	***6056**	LLINARES LLORET, TOMAS	1.814,90	Varios	0,00
32. Primera División Estatal Masculina. PACE 2025	***2796**	CLUB DE BALONMANO DE ELCHE	2.680,40	Varios	0,00

Documento adaptado electrónicamente para ser publicado de conformidad con lo previsto en la LOPD-GDD. Imprenta Provincial de la Diputación de Alicante. Servicio de Transparencia, BOP e Imprenta

TRANSFERENCIAS Y SUBVENCIONES CONCEDIDAS

CARACTERÍSTICAS	NIF DEL PERCEPTOR	DENOMINACIÓN DEL PERCEPTOR	IMPORTE	FINALIDAD	REINTEGROS
32.- PROGRAMA DE APOYO INTEGRAL A PERSONAS CON DIABETES Y SUS FAMILIAS	***4646**	ASOC DE DIABETICOS DE ELCHE Y COMARCA	2.640,29	Varios	0,00
32.1-Pilates para todas las edades, de octubre 2024 a junio 2025	***0380**	AYUNTAMIENTO DE BENIMARFULL	10.198,00	Varios	0,00
32.2-Multiesport para niños, de enero a junio 2025	***0380**	AYUNTAMIENTO DE BENIMARFULL	1.799,27	Varios	0,00
320. Abono subvención PAMED 2025. (Resolución documento 920250003531)	***3899**	GOMIS PALAO, OCTAVIO	197,60	Varios	0,00
320-PAC2025	***6157**	JUDO CLUB NOZOMI	624,07	Varios	0,00
321. Abono subvención PAMED 2025. (Resolución documento 920250003531)	***1806**	GONZALEZ COBO, CARLOS	889,00	Varios	0,00
321-PAC2025	***8125**	CLUB NATACION TORREVIEJA	767,13	Varios	0,00
322. Abono subvención PAMED 2025. (Resolución documento 920250003531)	***7573**	GONZALEZ DURAN, ANA	889,00	Varios	0,00
322-PAC2025	***8669**	CLUB DE PADEL NOVA TORREVIEJA	958,91	Varios	0,00
323. Abono subvención PAMED 2025. (Resolución documento 920250003531)	***7573**	GONZALEZ DURAN, CARLOS	197,60	Varios	0,00

Documento adaptado electrónicamente para ser publicado de conformidad con lo previsto en la LOPD-GDD. Imprenta Provincial de la Diputación de Alicante. Servicio de Transparencia, BOP e Imprenta

TRANSFERENCIAS Y SUBVENCIONES CONCEDIDAS

CARACTERÍSTICAS	NIF DEL PERCEPTOR	DENOMINACIÓN DEL PERCEPTOR	IMPORTE	FINALIDAD	REINTEGROS
323-PAC2025	***0508**	REAL CLUB NAUTICO TORREVIEJA	575,35	Varios	0,00
324. Abono subvención PAMED 2025. (Resolución documento 920250003531)	***7182**	GONZALEZ GARCIA, LIDIA	197,60	Varios	0,00
324-PAC2025	***6790**	CLUB TORREVIEJA TENIS MESA	767,13	Varios	0,00
325. Abono subvención PAMED 2025. (Resolución documento 920250003531)	***7182**	GONZALEZ GARCIA, RAMON	197,60	Varios	0,00
325-PAC2025	***4204**	CLUB NAUTICO MARINA INTERNACIONAL	479,46	Varios	0,00
326. Abono subvención PAMED 2025. (Resolución documento 920250003531)	***6750**	GONZALEZ IBORRA, ITZIAR	197,60	Varios	0,00
326-PAC2025	***3504**	FEDERACION DE BALONMANO DE LA COMUNIDAD VALENCIANA	1.150,70	Varios	0,00
327. Abono subvención PAMED 2025. (Resolución documento 920250003531)	***9250**	GONZALEZ PONCE, SALMA	197,60	Varios	0,00
327-PAC2025	***6271**	CLUB DE PILOTA VALENCIANA DE VALL DE LAGUART	958,91	Varios	0,00
328. Abono subvención PAMED 2025. (Resolución documento 920250003531)	***7196**	GONZALEZ RELINQUE, LUCIA	889,00	Varios	0,00

Documento adaptado electrónicamente para ser publicado de conformidad con lo previsto en la LOPD-GDD. Imprenta Provincial de la Diputación de Alicante. Servicio de Transparencia, BOP e Imprenta

TRANSFERENCIAS Y SUBVENCIONES CONCEDIDAS

CARACTERÍSTICAS	NIF DEL PERCEPTOR	DENOMINACIÓN DEL PERCEPTOR	IMPORTE	FINALIDAD	REINTEGROS
328-PAC2025	***5885**	CLUB D'ESCACS LA VILA	575,35	Varios	0,00
329. Abono subvención PAMED 2025. (Resolución documento 920250003531)	***3288**	GONZALEZ SALAZAR, IKER	197,60	Varios	0,00
329-PAC2025	***6738**	CLUB ATLETISME LA VILA	479,46	Varios	0,00
32-PAC2025	***8109**	CLUB ACTIVIDADES SUBACUATICAS	479,46	Varios	0,00
33 ATENCIÓN PSICOSOCIAL A FAMILIARES DE ENFERMOS DE ALZHEIMER	***2042**	ASOCIACION FAMILIARES Y AMIGOS DE ENFERMOS DE ALZHEIMER DE ELDA-PETRER Y COMARCA MEDIO	6.086,67	Varios	0,00
33- IX JORNADAS SOBRE DIVERSIDAD FUNCIONAL: MÍRANOS - JORNADAS INCLUSIVAS CAPAZ 2025	***9750**	ASOC CAPAZ (ATENCION A PERSONAS CON DISCAPACIDAD)	2.000,00	Varios	0,00
33 L2. Campeonato de España de Selecciones Autnomicas FEDDI, del 6 al 8 de junio 2025	***6858**	FEDERACION ESPAÑOLA DE DEPORTES PARA PERSONAS CON DISCAPACIDAD INTELECTUAL	6.124,23	Varios	0,00
33 Rehabilitación para personas dependientes de la 3 edad	***0750**	AYUNTAMIENTO DE EL CASTELL DE GUADALEST	8.000,00	Varios	0,00
33. Abono subvención PADE 2024 (resolución en documento 920250003531)	***8328**	AMOROS CONCEPCION, CARMEN	197,60	Varios	0,00
33. Abono subvención PAMED 2025. 1 Marcador Trinquet	***0540**	AYUNTAMIENTO DE CASTELL DE CASTELLS	1.883,76	Varios	0,00

Documento adaptado electrónicamente para ser publicado de conformidad con lo previsto en la LOPD-GDD. Imprenta Provincial de la Diputación de Alicante. Servicio de Transparencia, BOP e Imprenta

TRANSFERENCIAS Y SUBVENCIONES CONCEDIDAS

CARACTERÍSTICAS	NIF DEL PERCEPTOR	DENOMINACIÓN DEL PERCEPTOR	IMPORTE	FINALIDAD	REINTEGROS
33. COMIDA DE HERMANDAD DEL DÍA DEL JUBILADO	***0862**	HOGAR DEL PENSIONISTA DE GATA DE GORGOS	1.487,52	Varios	0,00
33.- EXCURSIÓN DE CONVIVENCIA	***0289**	ADISMON ASOC PARA LAS PERSONAS CON TEA Y OTRAS DISCAPACIDADES	1.300,00	Varios	0,00
33. PADETCI 2024. LINEA 1	***1059**	DE FRUTOS FERNANDEZ CAÑADAS, ALEJANDRA PILAR	500,00	Varios	0,00
33. PADETCI 2024. LINEA 2	***8159**	DIAZ ARRIBAS, VIOLETA	1.776,00	Varios	0,00
33. PAPIMA 2024. LINEA 2	***7364**	ESCRIBANO LLORET, ALICIA	1.633,39	Varios	0,00
33. Primera División Nacional Masculina. PACE 2025	***5175**	CLUB DE VOLEIBOL DE ELCHE	2.680,40	Varios	0,00
33.- Sillas	***0620**	AYUNTAMIENTO DE DAYA VIEJA	597,74	Varios	0,00
33. Sillas, Mesitas de noche y Mueble zapatero	***0449**	ASOC PRO-DEFICIENTES PSIQUICOS DE LA MARINA ALTA	1.249,93	Varios	0,00
33. PROGRAMA PARA LA PREVENCIÓN Y REHABILITACIÓN DE CONDUCTAS ADICTIVAS PARA	***6734**	ASOC. PARA LA INTEGRACION ENFERMOS MENTALES ALICANTE	2.801,56	Varios	0,00
330. Abono subvención PAMED 2025. (Resolución documento 920250003531)	***7140**	GONZALEZ VALIENTE, JUAN MANUEL	889,00	Varios	0,00

Documento adaptado electrónicamente para ser publicado de conformidad con lo previsto en la LOPD-GDD. Imprenta Provincial de la Diputación de Alicante. Servicio de Transparencia, BOP e Imprenta

TRANSFERENCIAS Y SUBVENCIONES CONCEDIDAS

CARACTERÍSTICAS	NIF DEL PERCEPTOR	DENOMINACIÓN DEL PERCEPTOR	IMPORTE	FINALIDAD	REINTEGROS
331. Abono subvención PAMED 2025. (Resolución documento 920250003531)	***9122**	GONZALEZ-ESPRESATI CLEMENT, PAU	889,00	Varios	0,00
331-PAC2025	***6735**	CLUB CICLISTA LA VILA JOIOSA	767,13	Varios	0,00
332. Abono subvención PAMED 2025. (Resolución documento 920250003531)	***8483**	GONZALVEZ MASEGOSA, ALICIA	889,00	Varios	0,00
332-PAC2025	***4003**	CLUB CICLISTA AITANA	1.150,70	Varios	0,00
333. Abono subvención PAMED 2025. (Resolución documento 920250003531)	***3272**	GRACIA SANCHEZ, ADRIANA	889,00	Varios	0,00
333-PAC2025	***6637**	CLUB GIMNASIA RITMICA LA VILA JOIOSA	767,13	Varios	0,00
334. Abono subvención PAMED 2025. (Resolución documento 920250003531)	***0622**	GRANERO MONZO, CRISTOBAL	197,60	Varios	0,00
334-PAC2025	***7839**	COSTA BLANCA CLUB DE RUGBY	1.150,70	Varios	0,00
335. Abono subvención PAMED 2025. (Resolución documento 920250003531)	***2965**	GRIÑAN JAVALOYES, HUGO	197,60	Varios	0,00
335-PAC2025	***1729**	AMIGOS RUGBY PROVINCIA ALICANTE	1.150,70	Varios	0,00

Documento adaptado electrónicamente para ser publicado de conformidad con lo previsto en la LOPD-GDD. Imprenta Provincial de la Diputación de Alicante. Servicio de Transparencia, BOP e Imprenta

TRANSFERENCIAS Y SUBVENCIONES CONCEDIDAS

CARACTERÍSTICAS	NIF DEL PERCEPTOR	DENOMINACIÓN DEL PERCEPTOR	IMPORTE	FINALIDAD	REINTEGROS
336. Abono subvención PAMED 2025. (Resolución documento 920250003531)	***2965**	GRIÑAN JAVALOYES, LEO	197,60	Varios	0,00
336-PAC2025	***5009**	CLUB ATLETISMO PROMESAS VILLENA	767,13	Varios	0,00
337. Abono subvención PAMED 2025. (Resolución documento 920250003531)	***6934**	GUARDIOLA SERRANO, BELEN	197,60	Varios	0,00
337-PAC2025	***9323**	CLUB BADMINTON VILLENA	767,13	Varios	0,00
338. Abono subvención PAMED 2025. (Resolución documento 920250003531)	***5732**	GUERRERO MORENO, JOAN	197,60	Varios	0,00
338-PAC2025	***4482**	CLUB BALONCESTO V-74 DE VILLENA	958,91	Varios	0,00
339. Abono subvención PAMED 2025. (Resolución documento 920250003531)	***6532**	GUILLEM BLANES, ALVARO	197,60	Varios	0,00
339-PAC2025	***8754**	HOCKEY CLUB VILLENA	767,13	Varios	0,00
33-Actividades socio-deportivas, agosto 2025	***0390**	AYUNTAMIENTO DE BENIMASSOT	11.495,00	Varios	0,00
33-PAC2025	***3259**	AUTOMOVIL CLUB DE ALICANTE	1.150,70	Varios	0,00

Documento adaptado electrónicamente para ser publicado de conformidad con lo previsto en la LOPD-GDD. Imprenta Provincial de la Diputación de Alicante. Servicio de Transparencia, BOP e Imprenta

TRANSFERENCIAS Y SUBVENCIONES CONCEDIDAS

CARACTERÍSTICAS	NIF DEL PERCEPTOR	DENOMINACIÓN DEL PERCEPTOR	IMPORTE	FINALIDAD	REINTEGROS
34 L2. Internacional Provincia de Alicante, del 29 al 31 de agosto 2025	***3431**	FEDERACION DE PETANCA DE LA COMUNIDAD VALENCIANA	2.701,60	Varios	0,00
34 PROGRAMA DE REHABILITACIÓN MULTIDISCIPLINAR	***6521**	ASOCIACIÓN DE FIBROMIALGIA DE ELDA PETRER Y COMARCA DEL MEDIO VINALOPO	3.676,67	Varios	0,00
34- SERVICIO DE PILATES EN CÁNCER DE MAMA	***6408**	ANEMONA GRUPO DE AUTOAYUDA PARA MUJERES CON CANCER DE MAMA	1.834,50	Varios	0,00
34 Taller de fisioterapia	***0550**	AYUNTAMIENTO DE CATRAL	2.900,00	Varios	0,00
34. Abono subvención PADE 2024 (resolución en documento 920250003531)	***9104**	AMOROS MARTIN, AREL	889,00	Varios	0,00
34. Abono subvención PAMED 2025. 1 Máquina de remo	***0750**	AYUNTAMIENTO DE EL CASTELL DE GUADALEST	1.499,19	Varios	0,00
34. COMIDA DE CONVIVENCIA	***4662**	JUBILADOS Y PENSIONISTAS SAN ISIDRO DE HONDÓN DE LOS FRAILES	1.500,00	Varios	0,00
34.- DÍAS DE CONVIVENCIA	***8935**	ASOCIACION DE ALZHEIMER ALCOY	1.205,00	Varios	0,00
34.- Escáneres y monitores	***0640**	AYUNTAMIENTO DE DOLORES	1.380,02	Varios	0,00
34. Ordenadores y Tablets	***0672**	ASPANIAS ASOCIACION A FAVOR DE LAS PERSONAS CON DISCAPACIDAD INTELECTUAL DE ELCHE	1.250,00	Varios	0,00

Documento adaptado electrónicamente para ser publicado de conformidad con lo previsto en la LOPD-GDD. Imprenta Provincial de la Diputación de Alicante. Servicio de Transparencia, BOP e Imprenta

TRANSFERENCIAS Y SUBVENCIONES CONCEDIDAS

CARACTERÍSTICAS	NIF DEL PERCEPTOR	DENOMINACIÓN DEL PERCEPTOR	IMPORTE	FINALIDAD	REINTEGROS
34. PADETCI 2024. LINEA 1	***5402**	DE LUCAS GUEMEZ, MARCOS	200,00	Varios	0,00
34. PADETCI 2024. LINEA 2	***8258**	DIAZ GRACIA, RODRIGO MANUEL	296,00	Varios	0,00
34. PAPIMA 2024. LINEA 2	***7364**	ESCRIBANO LLORET, SERGIO	1.633,39	Varios	0,00
34. Primera División Liga JOMA. PACE 2025	***2305**	CLUB DE ATLETISMO ELCHE DECATLON	2.680,40	Varios	0,00
34. PROGRAMA DE PREVENCIÓN SELECTIVA O INDICADA DEL USO PROBLEMÁTICO Y/O ADICTIVO DE LAS	***7797**	VIDA LIBRE, ASOC ALICANTINA AFECTADOS POR LA LUDOPATIA Y OTRAS ADICCIONES	3.563,60	Varios	0,00
34.1-Aquagym, julio y agosto 2025	***0400**	AYUNTAMIENTO DE BENIMELI	1.027,74	Varios	0,00
34.2-Natación, julio y agosto 2025	***0400**	AYUNTAMIENTO DE BENIMELI	895,42	Varios	0,00
340. Abono subvención PAMED 2025. (Resolución documento 920250003531)	***7011**	GUILLEN LLINARES, JUAN JOSE	197,60	Varios	0,00
340-PAC2025	***5257**	CENTRO EXCURSIONISTA DE VILLENA	479,46	Varios	0,00
341. Abono subvención PAMED 2025. (Resolución documento 920250003531)	***2351**	GUILLEN SANCHEZ, RAQUEL	889,00	Varios	0,00

Documento adaptado electrónicamente para ser publicado de conformidad con lo previsto en la LOPD-GDD. Imprenta Provincial de la Diputación de Alicante. Servicio de Transparencia, BOP e Imprenta

TRANSFERENCIAS Y SUBVENCIONES CONCEDIDAS

CARACTERÍSTICAS	NIF DEL PERCEPTOR	DENOMINACIÓN DEL PERCEPTOR	IMPORTE	FINALIDAD	REINTEGROS
341-PAC2025	***2346**	CLUB DE NATACION ALTO VINALOPO DE VILLENA	767,13	Varios	0,00
342. Abono subvención PAMED 2025. (Resolución documento 920250003531)	***5040**	GUILLERMO CAMPIGLI, OLIVIA	197,60	Varios	0,00
342-PAC2025	***6224**	CLUB DE TENIS JUAN CARLOS FERRERO DE VILLENA	1.150,70	Varios	0,00
343. Abono subvención PAMED 2025. (Resolución documento 920250003531)	***5467**	GUNDIN MORALES, SOFIA	197,60	Varios	0,00
343-PAC2025	***2484**	CLUB DE TENIS BELIANA CIRCULO AGRICOLA MERCANTIL DE VILLENA	479,46	Varios	0,00
344. Abono subvención PAMED 2025. (Resolución documento 920250003531)	***8758**	GUTIERREZ CASTELLO, ROBERTO	197,60	Varios	0,00
344-PAC2025	***7354**	ASOC CLUB TRIATLON TESORO VILLENA	479,46	Varios	0,00
345. Abono subvención PADE 2024. (Resolución en documento 920250003531)	***2798**	GUTIÉRREZ MAZÓN, MARC	889,00	Varios	0,00
345-PAC2025	***8089**	CLUB VOLEIBOL VILLENA	958,91	Varios	0,00
346. Abono subvención PADE 2024. (Resolución en documento 920250003531)	***9724**	GUTIERREZ SERRANO, LUIS	197,60	Varios	0,00

Documento adaptado electrónicamente para ser publicado de conformidad con lo previsto en la LOPD-GDD. Imprenta Provincial de la Diputación de Alicante. Servicio de Transparencia, BOP e Imprenta

TRANSFERENCIAS Y SUBVENCIONES CONCEDIDAS

CARACTERÍSTICAS	NIF DEL PERCEPTOR	DENOMINACIÓN DEL PERCEPTOR	IMPORTE	FINALIDAD	REINTEGROS
346-PAC2025	***1624**	CLUB DEPORTIVO MONTGO	767,13	Varios	0,00
347. Abono subvención PADE 2024. (Resolución en documento 920250003531)	***4145**	HERASYMCHUK BON, ALEXANDR	889,00	Varios	0,00
347-PAC2025	***7376**	CLUB D´ATLETISME LLEBEIG XABIA	575,35	Varios	0,00
348. Abono subvención PADE 2024. (Resolución en documento 920250003531)	***4145**	HERASYMCHUK BON, ANASTASIA	197,60	Varios	0,00
348-PAC2025	***1026**	CLUB DE TENIS JAVEA	767,13	Varios	0,00
349. Abono subvención PADE 2024. (Resolución en documento 920250003531)	***1941**	HERNANDEZ EGEA, PAULA	197,60	Varios	0,00
349-PAC2025	***5550**	SOCIEDAD DE CAZADORES NUESTRA SEÑORA DE LA ESPERANZA DE JIJONA	479,46	Varios	0,00
34-PAC2025	***4881**	CLUB DEPORTIVO SALESIANO DON BOSCO DE ALICANTE	767,13	Varios	0,00
35 L2. Campeonato de España de Frontenis Selecciones Autonómicas Junior, del 10 al 13 de abril 2025	***3848**	FEDERACION DE PELOTA DE LA COMUNIDAD VALENCIANA	2.341,01	Varios	0,00
35 PROGRAMA DE ORIENTACIÓN E INTERVENCIÓN PSICOSOCIAL PARA PERSONAS AFECTADAS POR DCA E	***6908**	ASOC. DAÑO CEREBRAL ADQUIRIDO E ICTUS DE LA VEGA BAJA (ACERVEGA)	5.192,57	Varios	0,00

Documento adaptado electrónicamente para ser publicado de conformidad con lo previsto en la LOPD-GDD. Imprenta Provincial de la Diputación de Alicante. Servicio de Transparencia, BOP e Imprenta

TRANSFERENCIAS Y SUBVENCIONES CONCEDIDAS

CARACTERÍSTICAS	NIF DEL PERCEPTOR	DENOMINACIÓN DEL PERCEPTOR	IMPORTE	FINALIDAD	REINTEGROS
35- YOGA PARA TOD@S: YOGA ADAPTADO PARA PERSONAS CON PARÁLISIS CEREBRAL (PC) Y	***0578**	ASOC PARALITICOS CEREBRALES DE ALICANTE	1.643,11	Varios	0,00
35. Abono subvención PADE 2024 (resolución en documento 920250003531)	***4516**	AMOROS MARTIN, NOEL	197,60	Varios	0,00
35. Abono subvención PAMED 2025.	***0570**	AYUNTAMIENTO DE CONFRIDES	1.499,17	Varios	0,00
35. Liga Nacional Plata Femenina Hockey línea. PACE 2025	***0267**	CLUB DE PATINAJE ELCHE	2.680,40	Varios	0,00
35. Liga Plata Masculina Hockey línea. PACE 2025	***0267**	CLUB DE PATINAJE ELCHE	2.680,40	Varios	0,00
35. Ordenadores	***3373**	FEDERACION DE ASOCIACIONES DE PERSONAS CON DISCAPACIDAD FISICA Y ORGANICA DE LA PROVINCIA DE ALICANTE	1.250,00	Varios	0,00
35. PADETCI 2024. LINEA 1	***0478**	DE MIGUEL ARMISEN, MONICA CRISTINA	600,00	Varios	0,00
35. PADETCI 2024. LINEA 2	***0660**	DIMITROV MANOLOV, MAIK	1.628,00	Varios	0,00
35. PAPIMA 2024. LINEA 2	***9608**	CABANES GOMEZ, GONZALO	6.805,81	Varios	0,00
35.- Pizarras digitales interactivas, ordenadores y sillas de ruedas	***0680**	AYUNTAMIENTO DE FAMORCA	7.499,99	Varios	0,00

Documento adaptado electrónicamente para ser publicado de conformidad con lo previsto en la LOPD-GDD. Imprenta Provincial de la Diputación de Alicante. Servicio de Transparencia, BOP e Imprenta

TRANSFERENCIAS Y SUBVENCIONES CONCEDIDAS

CARACTERÍSTICAS	NIF DEL PERCEPTOR	DENOMINACIÓN DEL PERCEPTOR	IMPORTE	FINALIDAD	REINTEGROS
35.- Proyecto de envejecimiento activo y saludable	***0560**	AYUNTAMIENTO DE COCENTAINA	1.200,00	Varios	0,00
35. REHABILITACIÓN GERIÁTRICA INDIVIDUAL	***0705**	FUNDACION DEL ASILO DE SAN JOAQUIN	1.163,77	Varios	0,00
35.- TRASPORTE VIAJES DEL CENTRO DE OCIO DE ASOCIACIÓN APSA	***0490**	ASOCIACION APSA	1.220,00	Varios	0,00
35. ACOMPAÑAMIENTO DE LAS FAMILIAS - ACOMPAÑANTES, DE LAS PERSONAS CON UN PROBLEMA DE	***3631**	FUNDACION NORAY PROYECTO HOMBRE ALICANTE DE LA COMUNIDAD VALENCIANA	3.454,74	Varios	0,00
350. Abono subvención PADE 2024. (Resolución en documento 920250003531)	***4784**	HERNANDEZ MONLLOR, LUCIA	889,00	Varios	0,00
350-PAC2025	***8627**	CLUB CICLISTA XIXONA	479,46	Varios	0,00
351. Abono subvención PADE 2024. (Resolución en documento 920250003531)	***2673**	HERNANDEZ ONTENIENTE, BELEN	889,00	Varios	0,00
351-PAC2025	***2410**	CENTRE EXCURSIONISTA DE XIXONA	479,46	Varios	0,00
352. Abono subvención PADE 2024. (Resolución en documento 920250003531)	***1951**	HERNANDEZ ONTENIENTE, MIGUEL	889,00	Varios	0,00
352-PAC2025	***5885**	CLUB MOTOCICLISME XIXONA	575,35	Varios	0,00

Documento adaptado electrónicamente para ser publicado de conformidad con lo previsto en la LOPD-GDD. Imprenta Provincial de la Diputación de Alicante. Servicio de Transparencia, BOP e Imprenta

TRANSFERENCIAS Y SUBVENCIONES CONCEDIDAS

CARACTERÍSTICAS	NIF DEL PERCEPTOR	DENOMINACIÓN DEL PERCEPTOR	IMPORTE	FINALIDAD	REINTEGROS
353. Abono subvención PADE 2024. (Resolución en documento 920250003531)	***6809**	HERNANDEZ RODRIGUEZ, GONZALO	889,00	Varios	0,00
353-PAC2025	***3234**	CLUB DE PILOTA VALENCIANA XIXONA	958,91	Varios	0,00
354. Abono subvención PADE 2024. (Resolución en documento 920250003531)	***8643**	HERNANDEZ SELVA, LAURA	889,00	Varios	0,00
354-PAC2025	***3668**	CLUB DE CAZA CON ARCO ARCXIXONA	575,35	Varios	0,00
355. Abono subvención PADE 2024. (Resolución en documento 920250003531)	***9705**	HERNANDEZ VELASCO, INES	197,60	Varios	0,00
356. Abono subvención PADE 2024. (Resolución en documento 920250003531)	***8978**	HERRAIZ RUIZ, MARIA	197,60	Varios	0,00
357. Abono subvención PADE 2024. (Resolución en documento 920250003531)	***4102**	HERRERA EXOJO, CARLOS	197,60	Varios	0,00
358. Abono subvención PADE 2024. (Resolución en documento 920250003531)	***3904**	HERRERO BARCELO, ALEJANDRO	197,60	Varios	0,00
359. Abono subvención PADE 2024. (Resolución en documento 920250003531)	***8424**	HERRERO LAZARO, ALBA	889,00	Varios	0,00
35-Escuela Municipal de Fútbol, de septiembre 2024 a junio 2025	***0410**	AYUNTAMIENTO DE BENISSA	4.216,38	Varios	0,00

Documento adaptado electrónicamente para ser publicado de conformidad con lo previsto en la LOPD-GDD. Imprenta Provincial de la Diputación de Alicante. Servicio de Transparencia, BOP e Imprenta

TRANSFERENCIAS Y SUBVENCIONES CONCEDIDAS

CARACTERÍSTICAS	NIF DEL PERCEPTOR	DENOMINACIÓN DEL PERCEPTOR	IMPORTE	FINALIDAD	REINTEGROS
35-PAC2025	***3961**	FEDERACION DE BALONCESTO DE LA COMUNIDAD VALENCIANA	479,46	Varios	0,00
36 L2. Beach Volley Tour Comunitat Valenciana, 11 de mayo y 17 de agosto 2025	***4245**	FEDERACION DE VOLEIBOL DE LA COMUNIDAD VALENCIANA	3.598,73	Varios	0,00
36 PROGRAMA DE ESTIMULACIÓN Y ACTIVACIÓN COGNITIVA	***5320**	ASOCIACION DE FAMILIARES Y AMIGOS DE ENFERMOS DE ALZHEIMER Y OTRAS DEMENCIAS	5.926,67	Varios	0,00
36 Rehabilitación para personas dependientes de la 3 edad	***0570**	AYUNTAMIENTO DE CONFRIDES	8.000,00	Varios	0,00
36- TRATAMIENTOS DE TERAPIA Y REHABILITACIÓN FÍSICA A TRAVÉS DEL MASAJE	***9393**	ASOCIACION DISCAPACITADOS DE PEGO, L'ATZUVIA I VALLS OBRINT CAMI	1.770,70	Varios	0,00
36. Abono subvención PADE 2024 (Resolución en documento 920250003531)	***3575**	AMOROS MOLINA, SAUL	197,60	Varios	0,00
36. Abono subvención PAMED 2025. 1 tatami de 4 cm.	***0610**	AYUNTAMIENTO DE DAYA NUEVA	980,10	Varios	0,00
36. CONVIVENCIA	***6251**	ASOCIACION DE TERCERA EDAD DE JACARILLA	1.532,21	Varios	0,00
36.- Grúa y sillas de ruedas	***0690**	AYUNTAMIENTO DE FINESTRAT	2.550,00	Varios	0,00
36. Liga Primera División Nacional Femenina. PACE 2025	***6453**	CLUB WATERPOLO ELX	6.257,40	Varios	0,00

Documento adaptado electrónicamente para ser publicado de conformidad con lo previsto en la LOPD-GDD. Imprenta Provincial de la Diputación de Alicante. Servicio de Transparencia, BOP e Imprenta

TRANSFERENCIAS Y SUBVENCIONES CONCEDIDAS

CARACTERÍSTICAS	NIF DEL PERCEPTOR	DENOMINACIÓN DEL PERCEPTOR	IMPORTE	FINALIDAD	REINTEGROS
36. Liga Segunda División Nacional Masculina. PACE 2025	***6453**	CLUB WATERPOLO ELX	2.680,40	Varios	0,00
36.- OCIO ACTIVO	***6157**	ASOCIACIÓN PARKINSON ALICANTE	1.166,00	Varios	0,00
36. Ordenadores	***8168**	ASOC. PROVINCIAL PADRES DE NIÑOS Y JOVENES LIMITES (ANILIA)	1.250,00	Varios	0,00
36. PADETCI 2024. LINEA 1	***8560**	DELGADO CUENCA, CARLA	400,00	Varios	0,00
36. PADETCI 2024. LINEA 2	***9714**	DOMENE GARCIA, LAURA	1.480,00	Varios	0,00
36. PAPIMA 2024. LINEA 2	***0610**	REIG TORREGROSA, BERTA	3.402,90	Varios	0,00
360. Abono subvención PADE 2024. (Resolución en documento 920250003531)	***8424**	HERRERO LAZARO, CARMEN	889,00	Varios	0,00
361. Abono subvención PADE 2024. (Resolución en documento 920250003531)	***3085**	HIDALGO LLINARES, IRENE	197,60	Varios	0,00
362. Abono subvención PADE 2024. (Resolución en documento 920250003531)	***7923**	HOLGADO MIRALLES, DANIEL	889,00	Varios	0,00
363. Abono subvención PADE 2024. (Resolución en documento 920250003531)	***0354**	HOYO TORRENT, EMILIO	197,60	Varios	0,00

Documento adaptado electrónicamente para ser publicado de conformidad con lo previsto en la LOPD-GDD. Imprenta Provincial de la Diputación de Alicante. Servicio de Transparencia, BOP e Imprenta

TRANSFERENCIAS Y SUBVENCIONES CONCEDIDAS

CARACTERÍSTICAS	NIF DEL PERCEPTOR	DENOMINACIÓN DEL PERCEPTOR	IMPORTE	FINALIDAD	REINTEGROS
364. Abono subvención PADE 2024. (Resolución en documento 920250003531)	***5002**	HOYOS OSPINA, JUAN MIGUEL	197,60	Varios	0,00
365. Abono subvención PADE 2024. (Resolución en documento 920250003531)	***4106**	HRISTOV YORDANOV, HRISTIAN	197,60	Varios	0,00
366. Abono subvención PADE 2024. (Resolución en documento 920250003531)	***0757**	HUELAMO LLORENS, JORGE	197,60	Varios	0,00
367. Abono subvención PADE 2024. (Resolución en documento 920250003531)	***0757**	HUELAMO LLORENS, LIRIOS	197,60	Varios	0,00
368. Abono subvención PADE 2024. (Resolución en documento 920250003531)	***7552**	IBAÑEZ MATAIX, RUBEN	889,00	Varios	0,00
369. Abono subvención PADE 2024. (Resolución en documento 920250003531)	***8860**	IBAÑEZ RIZO, ALVARO	889,00	Varios	0,00
36-Escuela de Multideporte/Pequedeporte, de noviembre 2024 a mayo 2025	***0430**	AYUNTAMIENTO DE BIAR	1.569,60	Varios	0,00
36-PAC2025	***5168**	CLUB DEPORTIVO MARISTAS	958,91	Varios	0,00
37 L2. XXXVI Torneo Internacional Torrellano CUPCosta Blanca Elx Ciutat d´Esports 2025, 2 a 6 julio 2025	***6947**	CLUB DE BALONMANO DE TORRELLANO	7.185,76	Varios	0,00
37- TALLER DE USO DE DISPOSITIVOS - TALLER DE REHABILITACIÓN COGNITIVA	***9979**	ASOCIACIÓN DE FAMILIARES Y PERSONAS CON ENFERMEDAD MENTAL GRAVE DE LA PROVINCIA DE ALICANTE "ASFEME"	2.250,00	Varios	0,00

Documento adaptado electrónicamente para ser publicado de conformidad con lo previsto en la LOPD-GDD. Imprenta Provincial de la Diputación de Alicante. Servicio de Transparencia, BOP e Imprenta

TRANSFERENCIAS Y SUBVENCIONES CONCEDIDAS

CARACTERÍSTICAS	NIF DEL PERCEPTOR	DENOMINACIÓN DEL PERCEPTOR	IMPORTE	FINALIDAD	REINTEGROS
37 Televisor, pizarras digitales interactivas, impresoras y sillas	***0700**	AYUNTAMIENTO DE FORMENTERA DEL SEGURA	5.425,00	Varios	0,00
37. Abono subvención PADE 2024 (Resolución en documento 920250003531)	***8030**	CORNELIUS, JO ANGELA	889,00	Varios	0,00
37. Abono subvención PAMED 2025. 1 Tatami	***0620**	AYUNTAMIENTO DE DAYA VIEJA	1.199,41	Varios	0,00
37.- Actividad física acuática. Punto de información y orientación formativo - laboral	***0580**	AYUNTAMIENTO DE COX	3.429,48	Varios	0,00
37.- ATENCIÓN INTEGRAL Y PSICOESTIMULACIÓN PARA PERSONAS CON ALZHÉIMER Y OTRAS	***5367**	AFA XIXONA (ASOC. FAMILIARES DE ENFERMOS ALZHEIMER XIXONA Y COMARCA)	5.206,67	Varios	0,00
37. JORNADA DE CONVIVENCIA	***4310**	ASOC. TERCERA EDAD VIRGEN DE BELEN	1.532,21	Varios	0,00
37. Liga de División Honor masculino. PACE 2025	***8932**	CLUB DE TENIS DE MESA DAMA ELCHE	2.680,40	Varios	0,00
37. Liga de Primera División Nacional. PACE 2025	***8932**	CLUB DE TENIS DE MESA DAMA ELCHE	1.566,70	Varios	0,00
37. PADETCI 2024. LINEA 1	***8159**	DIAZ ARRIBAS, VIOLETA	500,00	Varios	0,00
37. PADETCI 2024. LINEA 2	***0037**	ESCRIBANO SANCHEZ, RAUL	592,00	Varios	0,00

Documento adaptado electrónicamente para ser publicado de conformidad con lo previsto en la LOPD-GDD. Imprenta Provincial de la Diputación de Alicante. Servicio de Transparencia, BOP e Imprenta

TRANSFERENCIAS Y SUBVENCIONES CONCEDIDAS

CARACTERÍSTICAS	NIF DEL PERCEPTOR	DENOMINACIÓN DEL PERCEPTOR	IMPORTE	FINALIDAD	REINTEGROS
37. PAPIMA 2024. LINEA 2	***8920**	MOLTO CANTO, JAVIER	3.402,90	Varios	0,00
37.- PROGRAMA "¿SALIMOS? AFA MARINA BAIXA"	***0290**	ASOC. FAMILIARES ENFERMOS Y COLABORADORES ALZHEIMER DE LA MARINA BAIXA	849,00	Varios	0,00
37. Sillas y equipo de magnetoterapia	***8515**	ASOC DE ESCLEROSIS MULTIPLE DE ELCHE Y CREVILLENTE	1.250,00	Varios	0,00
37.1-Bigastro es Deporte, septiembre 2025	***0440**	AYUNTAMIENTO DE BIGASTRO	1.883,91	Varios	0,00
37.2-II Reunión de Ciclismo de Escuelas y Cadetes, julio 2025	***0440**	AYUNTAMIENTO DE BIGASTRO	1.614,78	Varios	0,00
370. Abono subvención PADE 2024. (Resolución en documento 920250003531)	***0955**	IBARS ABELLAN, CARMEN	197,60	Varios	0,00
371. Abono subvención PADE 2024. (Resolución en documento 920250003531)	***8157**	IBORRA MELGAREJO, MARIA VICTORIA	197,60	Varios	0,00
372. Abono subvención PADE 2024. (Resolución en documento 920250003531)	***7253**	IBORRA MIRA, NICOLAS	889,00	Varios	0,00
373. Abono subvención PADE 2024. (Resolución en documento 920250003531)	***9231**	IKAEV BEREZHNOY, NIKITA	889,00	Varios	0,00
374. Abono subvención PADE 2024. (Resolución en documento 920250003531)	***9042**	IVARS SIRERA, DAVID	889,00	Varios	0,00

Documento adaptado electrónicamente para ser publicado de conformidad con lo previsto en la LOPD-GDD. Imprenta Provincial de la Diputación de Alicante. Servicio de Transparencia, BOP e Imprenta

TRANSFERENCIAS Y SUBVENCIONES CONCEDIDAS

CARACTERÍSTICAS	NIF DEL PERCEPTOR	DENOMINACIÓN DEL PERCEPTOR	IMPORTE	FINALIDAD	REINTEGROS
375. Abono subvención PADE 2024. (Resolución en documento 920250003531)	***3747**	IVARS SIRERA, MARIA	197,60	Varios	0,00
376. Abono subvención PADE 2024. (Resolución en documento 920250003531)	***5440**	IVORRA MASIÁ, NEREA	889,00	Varios	0,00
377. Abono subvención PADE 2024. (Resolución en documento 920250003531)	***9198**	JACOBO DIAZ, ANDREA	197,60	Varios	0,00
378. Abono subvención PADE 2024. (Resolución en documento 920250003531)	***9198**	JACOBO DIAZ, PABLO	889,00	Varios	0,00
379. Abono subvención PADE 2024. (Resolución en documento 920250003531)	***4001**	JARA SILVA, NICOLAS	197,60	Varios	0,00
37-PAC2025	***0456**	CLUB BALONCESTO FEMENINO CABOMAR	958,91	Varios	0,00
38 L2. IX Torneo Internacional de Rugby - Elche 7s, del 24 al 27 de octubre 2025	***2320**	RUGBI L'ALCUDIA CLUB ESPORTIU	5.401,95	Varios	0,00
38 PROGRAMA DE PROMOCIÓN DE LA AUTONOMÍA EN FIN DE SEMANA	***4391**	ASOC. DE FAMILIARS DE MALALTS D'ALZHEIMER I ALTRES DEMENSIES DE MURO I COMARCA	7.429,20	Varios	0,00
38- PROYECTO DE INTERVENCIÓN PSICOEDUCATIVA DIRIGIDO A PERSONAS CON TRASTORNO DEL	***9851**	ASOC LIBERTEA	1.180,57	Varios	0,00
38. Abono subvención PADE 2024 (Resolución en documento 920250003531)	***0807**	ANTOLI CUENCA, ANDREA	889,00	Varios	0,00

Documento adaptado electrónicamente para ser publicado de conformidad con lo previsto en la LOPD-GDD. Imprenta Provincial de la Diputación de Alicante. Servicio de Transparencia, BOP e Imprenta

TRANSFERENCIAS Y SUBVENCIONES CONCEDIDAS

CARACTERÍSTICAS	NIF DEL PERCEPTOR	DENOMINACIÓN DEL PERCEPTOR	IMPORTE	FINALIDAD	REINTEGROS
38. Abono subvención PAMED 2025.	***0670**	AYUNTAMIENTO DE FAGECA	1.499,37	Varios	0,00
38.- Aula de mayores	***0610**	AYUNTAMIENTO DE DAYA NUEVA	3.593,09	Varios	0,00
38. GIMNASIA TERAPÉUTICA PARA MAYORES	***7922**	PENSIONISTAS Y JUBILADOS PEÑA ROTJA	1.621,58	Varios	0,00
38. Liga Nacional de Clubes Duatlón y Triatlón Masculina. PACE 2025	***8843**	CLUB TRIATLON LA DOSCIENTOS OCHO DE ELCHE	2.680,40	Varios	0,00
38. Liga Nacional de Triatlón Segunda División Femenina. PACE 2025	***8843**	CLUB TRIATLON LA DOSCIENTOS OCHO DE ELCHE	2.680,40	Varios	0,00
38.- Monitores	***0720**	AYUNTAMIENTO DE GAIANES	665,50	Varios	0,00
38. Ordenador	***1726**	ASOCIACION DE FAMILIARES DE/Y ENFERMOS MENTALES MARINA BAIXA	689,00	Varios	0,00
38. PADETCI 2024. LINEA 1	***9714**	DOMENE GARCIA, LAURA	300,00	Varios	0,00
38. PADETCI 2024. LINEA 2	***9594**	ESTEBAN EXPOSITO, DAVID	296,00	Varios	0,00
38. PAPIMA 2024. LINEA 2	***9608**	CABANES GOMEZ, NICOLAS	6.805,81	Varios	0,00

Documento adaptado electrónicamente para ser publicado de conformidad con lo previsto en la LOPD-GDD. Imprenta Provincial de la Diputación de Alicante. Servicio de Transparencia, BOP e Imprenta

TRANSFERENCIAS Y SUBVENCIONES CONCEDIDAS

CARACTERÍSTICAS	NIF DEL PERCEPTOR	DENOMINACIÓN DEL PERCEPTOR	IMPORTE	FINALIDAD	REINTEGROS
38.- PROGRAMA PARA LA PROMOCIÓN DE LA CONVIVENCIA A TRAVÉS DEL OCIO Y DEL TIEMPO LIBRE	***0602**	ASOCIACION PRO-DISMINUIDOS PSIQUICOS ELDA Y COMARCA	1.300,00	Varios	0,00
38.1-Yoga, de junio a octubre 2025	***0450**	AYUNTAMIENTO DE BOLULLA	961,58	Varios	0,00
38.2-Gimnasia para todos, de junio a octubre 2025	***0450**	AYUNTAMIENTO DE BOLULLA	961,58	Varios	0,00
380. Abono subvención PADE 2024. (Resolución en documento 920250003531)	***8607**	JARABO PEREZ, CARMEN	197,60	Varios	0,00
381. Abono subvención PADE 2024. (Resolución en documento 920250003531)	***2612**	JARABO PEREZ, DANIEL	889,00	Varios	0,00
382. Abono subvención PADE 2024. (Resolución en documento 920250003531)	***3066**	JIMENEZ COLMARD, ANDREA	197,60	Varios	0,00
383. Abono subvención PADE 2024. (Resolución en documento 920250003531)	***2887**	JIMENEZ CORTES, ROCIO	889,00	Varios	0,00
384. Abono subvención PADE 2024. (Resolución en documento 920250003531)	***0389**	JIMENEZ GONZALEZ, MARINA	197,60	Varios	0,00
385. Abono subvención PADE 2024. (Resolución en documento 920250003531)	***0389**	JIMENEZ GONZALEZ, PAULA	197,60	Varios	0,00
386. Abono subvención PADE 2024. (Resolución en documento 920250003531)	***6942**	JIMENEZ GUTIERREZ, MARIA	889,00	Varios	0,00

Documento adaptado electrónicamente para ser publicado de conformidad con lo previsto en la LOPD-GDD. Imprenta Provincial de la Diputación de Alicante. Servicio de Transparencia, BOP e Imprenta

TRANSFERENCIAS Y SUBVENCIONES CONCEDIDAS

CARACTERÍSTICAS	NIF DEL PERCEPTOR	DENOMINACIÓN DEL PERCEPTOR	IMPORTE	FINALIDAD	REINTEGROS
387. Abono subvención PADE 2024. (Resolución en documento 920250003531)	***3400**	JIMENEZ VAN DER VEKEN, MAYRA	197,60	Varios	0,00
388. Abono subvención PADE 2024. (Resolución en documento 920250003531)	***0880**	JORDA AURA, NICOLAS	889,00	Varios	0,00
389. Abono subvención PADE 2024. (Resolución en documento 920250003531)	***9313**	JORDA GARCIA, JULIA	197,60	Varios	0,00
38-PAC2025	***7561**	BMX ALICANTE RACE TEAM CLUB	1.150,70	Varios	0,00
39- ABRAMOS PASO: CAMPAÑA DE SENSIBILIZACIÓN SOBRE ACCESIBILIDAD AL MEDIO FÍSICO EN	***3373**	FEDERACION DE ASOCIACIONES DE PERSONAS CON DISCAPACIDAD FISICA Y ORGANICA DE LA PROVINCIA DE ALICANTE	1.914,25	Varios	0,00
39 L2. 58ª Semana Náutica, del 6 al 21 de diciembre 2024	***0452**	REAL CLUB DE REGATAS	3.598,73	Varios	0,00
39 PROGRAMA DE TRABAJO SOCIAL, FISIOTERAPIA Y TRANSPORTE ADAPTADO	***4251**	APAN ASSOCIACIÓ DE PARKINSON ALICANTINA DE NOVELDA	5.886,67	Varios	0,00
39. Abono subvención PADE 2024 (Resolución en documento 920250003531)	***3554**	ANTON ALZAMORA, DAVID	889,00	Varios	0,00
39. Abono subvención PAMED 2025. 1 mesa de ping pong de exterior; 1 banco de abdominales tipo crunch	***0680**	AYUNTAMIENTO DE FAMORCA	1.494,35	Varios	0,00
39.- ACTIVIDADES DE CONVIVENCIA: POR LA PROMOCIÓN DEL OCIO Y LA CULTURA	***0706**	ASOC PERSONES SORDES DEL BAIX VINALOPO D'ELX (APESOELX)	1.180,00	Varios	0,00

Documento adaptado electrónicamente para ser publicado de conformidad con lo previsto en la LOPD-GDD. Imprenta Provincial de la Diputación de Alicante. Servicio de Transparencia, BOP e Imprenta

TRANSFERENCIAS Y SUBVENCIONES CONCEDIDAS

CARACTERÍSTICAS	NIF DEL PERCEPTOR	DENOMINACIÓN DEL PERCEPTOR	IMPORTE	FINALIDAD	REINTEGROS
39. CURS MENT ACTIVA MAJORS	***6998**	ASOCIACION DE JUBILADOS Y PENSIONISTAS D LA LLOSA DE CAMACHO	1.425,00	Varios	0,00
39.- Fisioterapia prev. y rehab para mayores a domicilio. Especialista en menores con neces. esp. Escuera de	***0620**	AYUNTAMIENTO DE DAYA VIEJA	3.527,65	Varios	0,00
39. Liga Primera Nacional de Baloncesto Femenino. PACE 2025	***6820**	CLUB DE BALONCESTO ILICITANO	2.680,40	Varios	0,00
39. Liga Primera Nacional de Baloncesto masculino. PACE 2025	***6820**	CLUB DE BALONCESTO ILICITANO	2.680,40	Varios	0,00
39. Liga Tercera FEB Baloncesto masculino. PACE 2025	***6820**	CLUB DE BALONCESTO ILICITANO	6.257,40	Varios	0,00
39. Ordenador, monitor y tablet	***0290**	ASOC. FAMILIARES ENFERMOS Y COLABORADORES ALZHEIMER DE LA MARINA BAIXA	825,52	Varios	0,00
39. PADETCI 2024. LINEA 1	***9594**	ESTEBAN EXPOSITO, DAVID	200,00	Varios	0,00
39. PADETCI 2024. LINEA 2	***7193**	EXPÓSITO GARCÍA, MARTA	1.184,00	Varios	0,00
39.- Sillas y bancadas	***0740**	AYUNTAMIENTO DE GRANJA DE ROCAMORA	1.710,94	Varios	0,00
39. PROGRAMA DE PROMOCIÓN DE LA IGUALDAD DE OPORTUNIDADES Y EMPODERAMIENTO DE LA MUJER	***1510**	ASOC DE EMPRESARIAS Y PROFESIONALES DE LA PROVINCIA DE ALICANTE	3.237,01	Varios	0,00

Documento adaptado electrónicamente para ser publicado de conformidad con lo previsto en la LOPD-GDD. Imprenta Provincial de la Diputación de Alicante. Servicio de Transparencia, BOP e Imprenta

TRANSFERENCIAS Y SUBVENCIONES CONCEDIDAS

CARACTERÍSTICAS	NIF DEL PERCEPTOR	DENOMINACIÓN DEL PERCEPTOR	IMPORTE	FINALIDAD	REINTEGROS
390. Abono subvención PADE 2024. (Resolución en documento 920250003531)	***7983**	JOVER LOPEZ, ADRIAN	197,60	Varios	0,00
391. Abono subvención PADE 2024. (Resolución en documento 920250003531)	***0461**	JOVER SEPULCRE, SANDRA	889,00	Varios	0,00
392. Abono subvención PADE 2024. (Resolución en documento 920250003531)	***1198**	KOYCHEVA GEORGIEVA, DEA	197,60	Varios	0,00
393. Abono subvención PADE 2024. (Resolución en documento 920250003531)	***9181**	KOYCHEVA GEORGIEVA, MARIA	197,60	Varios	0,00
394. Abono subvención PADE 2024. (Resolución en documento 920250003531)	***5108**	KROKUN, ILYA	197,60	Varios	0,00
395. Abono subvención PADE 2024. (Resolución en documento 920250003531)	***9880**	LAMAS ALBERT, CANDELARIA	197,60	Varios	0,00
396. Abono subvención PADE 2024. (Resolución en documento 920250003531)	***2037**	LASCAU, STEFANY	197,60	Varios	0,00
397. Abono subvención PADE 2024. (Resolución en documento 920250003531)	***8577**	LA TORRE RUIZ, ANDREA	889,00	Varios	0,00
398. Abono subvención PADE 2024. (Resolución en documento 920250003531)	***7131**	LEAL MADRE DEUS SOARES, ANA TOLU	889,00	Varios	0,00
399. Abono subvención PADE 2024. (Resolución en documento 920250003531)	***3966**	LEAL RUIZ, ASIER	197,60	Varios	0,00

Documento adaptado electrónicamente para ser publicado de conformidad con lo previsto en la LOPD-GDD. Imprenta Provincial de la Diputación de Alicante. Servicio de Transparencia, BOP e Imprenta

TRANSFERENCIAS Y SUBVENCIONES CONCEDIDAS

CARACTERÍSTICAS	NIF DEL PERCEPTOR	DENOMINACIÓN DEL PERCEPTOR	IMPORTE	FINALIDAD	REINTEGROS
39-Escuela Municipal de Multideporte, de enero a octubre 2025	***0460**	AYUNTAMIENTO DE BUSOT	2.747,37	Varios	0,00
39-PAC2025	***3388**	CLUB DEPORTIVO CINCO CONTINENTES	479,46	Varios	0,00
3ª Edición del festival de música blues "ARENALBLUES". Mod 4b-6	***7875**	ASSOCIACIO XABLUES	1.823,42	Varios	0,00
3-PAC2025	***8596**	CLUB BALONCESTO ATLETICO ALBATERA	767,13	Varios	0,00
3-XIII Mes de la Montaña de Aigües 2025, septiembre 2025	***0040**	AYUNTAMIENTO DE AIGÜES	2.659,46	Varios	0,00
4 Destructora de documentos, monitores, impresoras multifunción, ordenadores, escáneres, archivador, armario, y sillas	***0000**	MANCOMUNIDAD DE SERVICIOS SOCIALES MARINA ALTA	10.000,00	Varios	0,00
4- GRUPOS TERAPÉUTICOS PARA PERSONAS CON DIABETES Y SUS FAMILIARES - COMPARTIENDO LA	***8931**	UNION DIABETICOS ALICANTE (U.D.A.)	2.057,79	Varios	0,00
4 L1. 33ª Mitja Marató Internacional Vila de Santa Pola, 19 de enero de 2025	***8094**	CLUB DE ATLETISMO DE SANTA POLA	30.001,00	Varios	0,00
4 L2. Copa Nacional de Bocia BC 4 Individual 2025, 14 al 16 de marzo de 2025	***3516**	CLUB DEPORTIVO EMPLEADOASPE.DISC	1.296,90	Varios	0,00
4 Programa de logopedia para personas con diversidad funcional .Terapia ocupacional en personas mayores y	***0050**	AYUNTAMIENTO DE ALBATERA	3.396,76	Varios	0,00

Documento adaptado electrónicamente para ser publicado de conformidad con lo previsto en la LOPD-GDD. Imprenta Provincial de la Diputación de Alicante. Servicio de Transparencia, BOP e Imprenta

TRANSFERENCIAS Y SUBVENCIONES CONCEDIDAS

CARACTERÍSTICAS	NIF DEL PERCEPTOR	DENOMINACIÓN DEL PERCEPTOR	IMPORTE	FINALIDAD	REINTEGROS
4. Abono subvención PADE 2024 (resolución en documento 920250003531)	***7098**	ADSUAR GARCIA, MARIA DOLORES	889,00	Varios	0,00
4. Abono subvención PAMED 2025. Taquillas vestuarios	***0080**	AYUNTAMIENTO DE ALCOLEJA	1.460,35	Varios	0,00
4.- Adquisición de un vehículo	***0001**	MANCOMUNIDAD DE SERVICIOS SOCIALES Y DE CARACTER CULTURAL DE LA MARINA BAIXA	28.164,49	Varios	0,00
4.- CUIDA+: ATENCIÓN PSICOSOCIAL EN VIH	***5960**	ASOCIACION CIUTADANA D'ALACANT PEL VIH "ACAVIH"	2.756,67	Varios	0,00
4. CURSO DE CHI KUNG	***7395**	ASOCIACION DE JUBILADOS Y PENSIONISTAS UDP DE ALCALALI	1.350,00	Varios	0,00
4.- Equipos de aire acondicionado, mesas y sillas	***0130**	AYUNTAMIENTO DE ALGUEÑA	6.473,78	Varios	0,00
4. Liga Española de Orientación PACE 2025	***1057**	CENTRO EXCURSIONISTA DE ALCOY	2.680,40	Varios	0,00
4. PADETCI 2024. LINEA 1	***3603**	ALFOCEA PAREDES, MARIA JOSE	300,00	Varios	0,00
4. PADETCI 2024. LINEA 2	***8213**	AGENJO TRIGOS, JAIRO	2.072,00	Varios	0,00
4. PAPIMA 2024. LINEA 1	***7301**	MARTINEZ MARTINEZ, JOSE MARIA	2.290,08	Varios	0,00

Documento adaptado electrónicamente para ser publicado de conformidad con lo previsto en la LOPD-GDD. Imprenta Provincial de la Diputación de Alicante. Servicio de Transparencia, BOP e Imprenta

TRANSFERENCIAS Y SUBVENCIONES CONCEDIDAS

CARACTERÍSTICAS	NIF DEL PERCEPTOR	DENOMINACIÓN DEL PERCEPTOR	IMPORTE	FINALIDAD	REINTEGROS
4.- Programa de mejora de la comunicación para la promoción social de las personas en situación de	***1020**	MANCOMUNITAT DE SERVEIS SOCIALS DE PEGO, L' ATZUVIA I LES VALLS	2.770,56	Varios	0,00
4.- PROYECTO DE UTILIZACIÓN DEL OCIO Y TIEMPO LIBRE DE FORMA POSITIVA	***1772**	ASOC DE FAMILIARES DE ENFERMOS MENTALES DE ELDA PETRER Y COMARCA	1.265,00	Varios	0,00
4.1-III Marcha Solidaria Hándicaps y Recuérdame, junio 2025	***0050**	AYUNTAMIENTO DE ALBATERA	1.854,58	Varios	0,00
4.2-Fiesta del Deporte 2025, junio 2025	***0050**	AYUNTAMIENTO DE ALBATERA	2.361,79	Varios	0,00
40 L2. Trofeo del Jamón 2024, 8 de diciembre 2024	***8295**	CLUB UNION CICLISTA ILICITANA	2.876,54	Varios	0,00
40 PROYECTO DE PSICOESTIMULACIÓN COGNITIVA PARA PERSONAS CON ALZHEIMER Y	***6522**	ASOCIACION DE FAMILIARES DE PERSONAS CON ALZHEIMER Y OTRAS DEMENCIAS DE NOVELDA	6.006,67	Varios	0,00
40- TALLERES DE DINAMIZACIÓN Y PARTICIPACIÓN SOCIAL	***5320**	ASOCIACION DE FAMILIARES Y AMIGOS DE ENFERMOS DE ALZHEIMER Y OTRAS DEMENCIAS	1.675,01	Varios	0,00
40. Abono subvención PADE 2024 (Resolución en documento 920250003531)	***3554**	ANTON ALZAMORA, MARIA	889,00	Varios	0,00
40. Abono subvención PAMED 2025. 2 Banquillos; 2 kits escalada rocódromo infantil; 2 kits escalada rocódromo adulto	***0770**	AYUNTAMIENTO DE EL FONDÓ DE LES NEUS	1.255,84	Varios	0,00
40.- CONEIX LA COMARCA	***0604**	FUNDACIÓN ASILO DE NTRA SRA DE LOS DOLORES SAN JOAQUÍN Y SANTA ANA	1.130,00	Varios	0,00

Documento adaptado electrónicamente para ser publicado de conformidad con lo previsto en la LOPD-GDD. Imprenta Provincial de la Diputación de Alicante. Servicio de Transparencia, BOP e Imprenta

TRANSFERENCIAS Y SUBVENCIONES CONCEDIDAS

CARACTERÍSTICAS	NIF DEL PERCEPTOR	DENOMINACIÓN DEL PERCEPTOR	IMPORTE	FINALIDAD	REINTEGROS
40. GIMNASIA DE MANTENIMIENTO PARA PERSONAS MAYORES	***7578**	ASOCIACION DE JUBILADOS DE LORCHA	1.621,58	Varios	0,00
40. Liga Primera Nacional de Baloncesto masculino. PACE 2025	***5130**	ILLICE BASKET CLUB DE ELCHE	2.680,40	Varios	0,00
40.- Ordendador y monitores	***0760**	AYUNTAMIENTO DE GUARDAMAR DEL SEGURA	924,89	Varios	0,00
40. PADETCI 2024. LINEA 1	***4867**	FARACE FABRA, IVAN	300,00	Varios	0,00
40. PADETCI 2024. LINEA 2	***4867**	FARACE FABRA, IVAN	740,00	Varios	0,00
40. Sillas	***6734**	ASOC. PARA LA INTEGRACION ENFERMOS MENTALES ALICANTE	1.250,00	Varios	0,00
40.- Taller de envejecimiento activo	***0640**	AYUNTAMIENTO DE DOLORES	3.180,00	Varios	0,00
40.-Empoderamiento en Acción: Defensa Personal Femenina y Karate para la Mujer, del 2 de oct 2024 al 1 de octubre	***8568**	CLUB DE KARATE SEISHIN DE SANTA POLA	800,00	Varios	0,00
40.PROGRAMA D.A.S.	***4990**	ASOCIACIÓN INTEGRACIÓN PARA LA VIDA	2.186,87	Varios	0,00
400. Abono subvención PADE 2024. (Resolución en documento 920250003531)	***2387**	LIARTE SAMPER, MARCO	197,60	Varios	0,00

Documento adaptado electrónicamente para ser publicado de conformidad con lo previsto en la LOPD-GDD. Imprenta Provincial de la Diputación de Alicante. Servicio de Transparencia, BOP e Imprenta

TRANSFERENCIAS Y SUBVENCIONES CONCEDIDAS

CARACTERÍSTICAS	NIF DEL PERCEPTOR	DENOMINACIÓN DEL PERCEPTOR	IMPORTE	FINALIDAD	REINTEGROS
401. Abono subvención PADE 2024. (Resolución en documento 920250003531)	***9600**	LILLO BORDAJANDI, ALBERTO	889,00	Varios	0,00
402. Abono subvención PADE 2024. (Resolución en documento 920250003531)	***9600**	LILLO BORDAJANDI, DIEGO	889,00	Varios	0,00
403. Abono subvención PADE 2024. (Resolución en documento 920250003531)	***2065**	LINARES LLEDO, AITANA	197,60	Varios	0,00
404. Abono subvención PADE 2024. (Resolución en documento 920250003531)	***2229**	LIZA HERNANDEZ, MARCOS	197,60	Varios	0,00
405. Abono subvención PADE 2024. (Resolución en documento 920250003531)	***4393**	LLACER SIRERA, MAIA	889,00	Varios	0,00
406. Abono subvención PADE 2024. (Resolución en documento 920250003531)	***3988**	LLEDO ROS, CLAUDIA	197,60	Varios	0,00
407. Abono subvención PADE 2024. (Resolución en documento 920250003531)	***7127**	LLINARES SELLES, JAUME	889,00	Varios	0,00
408. Abono subvención PADE 2024. (Resolución en documento 920250003531)	***8630**	LLOBREGAT PEREZ, LYDIA	889,00	Varios	0,00
409. Abono subvención PADE 2024. (Resolución en documento 920250003531)	***0506**	LLOPIS MARCO, SARA	197,60	Varios	0,00
40-IX Carrera San Silvestre, diciembre 2024	***0480**	AYUNTAMIENTO DE CALLOSA D'EN SARRIA	1.610,19	Varios	0,00

Documento adaptado electrónicamente para ser publicado de conformidad con lo previsto en la LOPD-GDD. Imprenta Provincial de la Diputación de Alicante. Servicio de Transparencia, BOP e Imprenta

TRANSFERENCIAS Y SUBVENCIONES CONCEDIDAS

CARACTERÍSTICAS	NIF DEL PERCEPTOR	DENOMINACIÓN DEL PERCEPTOR	IMPORTE	FINALIDAD	REINTEGROS
40-PAC2025	***6178**	GRUPO DE RECREACION DEPORTIVA FUTEVOLEI ALICANTE	1.150,70	Varios	0,00
41 ATENCIÓN PSICOLÓGICA: INFORMACIÓN, ORIENTACIÓN Y ASESORAMIENTO	***9467**	ASOC DE NOVELDA DE AYUDA A PERSONAS CON CANCER	4.382,64	Varios	0,00
41 L2. 38 Costa Blanca Rugby Sevens Villajoyosa, del 23 al 26 de mayo 2025	***7839**	COSTA BLANCA CLUB DE RUGBY	5.763,59	Varios	0,00
41 Ordenadores, televisor y sillas	***0780**	AYUNTAMIENTO DE HONDON DE LOS FRAILES	7.998,10	Varios	0,00
41- SOCIOEDUCACIÓN Y VIHDA: SOCIOEDUCACIÓN EN VIH	***8509**	ASOC DE AYUDA POR EL VIH-AMIGOS	1.675,01	Varios	0,00
41. Abono subvención PADE 2024 (Resolución en documento 920250003531)	***2743**	ANTON ESCUDERO, ALBERTO	889,00	Varios	0,00
41. Abono subvención PAMED 2025. 5 bancos vestuario Limob	***0700**	AYUNTAMIENTO DE FORMENTERA DEL SEGURA	1.004,88	Varios	0,00
41.- Fageca activa.	***0670**	AYUNTAMIENTO DE FAGECA	4.120,00	Varios	0,00
41. JORNADA DE CONVIVENCIA COMIDA DE HERMANDAD	***2964**	TERCERA EDAD SAN JOSE UDP DE MILLENA	1.352,00	Varios	0,00
41. Liga Primera Nacional de Balonmano Masculino. PACE 2025	***0623**	CENTRO EXCURSIONISTA ELDENSE	2.680,40	Varios	0,00

Documento adaptado electrónicamente para ser publicado de conformidad con lo previsto en la LOPD-GDD. Imprenta Provincial de la Diputación de Alicante. Servicio de Transparencia, BOP e Imprenta

TRANSFERENCIAS Y SUBVENCIONES CONCEDIDAS

CARACTERÍSTICAS	NIF DEL PERCEPTOR	DENOMINACIÓN DEL PERCEPTOR	IMPORTE	FINALIDAD	REINTEGROS
41.- OCIO INCLUSIVO	***3796**	ADIS ASOC DE PERSONAS CON DIVERSIDAD FUNCIONAL	1.300,00	Varios	0,00
41. PADETCI 2024. LINEA 1	***6449**	FELIPE GARCIA, NADIA	600,00	Varios	0,00
41. PADETCI 2024. LINEA 2	***6449**	FELIPE GARCIA, NADIA	1.480,00	Varios	0,00
410. Abono subvención PADE 2024. (Resolución en documento 920250003531)	***8497**	LLORCA ALONSO, JIMENA	197,60	Varios	0,00
411. Abono subvención PADE 2024. (Resolución en documento 920250003531)	***6366**	LLORCA LLORET, KROM	889,00	Varios	0,00
412. Abono subvención PADE 2024. (Resolución en documento 920250003531)	***1218**	LLUCH RICO, PAULA	889,00	Varios	0,00
413. Abono subvención PADE 2024. (Resolución en documento 920250003531)	***2428**	LOPEZ CARRILLO, AITOR	889,00	Varios	0,00
414. Abono subvención PADE 2024. (Resolución en documento 920250003531)	***2429**	LOPEZ CARRILLO, HUGO	889,00	Varios	0,00
415. Abono subvención PADE 2024. (Resolución en documento 920250003531)	***0485**	LOPEZ COBO, CARLA	197,60	Varios	0,00
416. Abono subvención PADE 2024. (Resolución en documento 920250003531)	***4216**	LOPEZ FUENTES, FRANCISCO TOMAS	197,60	Varios	0,00

Documento adaptado electrónicamente para ser publicado de conformidad con lo previsto en la LOPD-GDD. Imprenta Provincial de la Diputación de Alicante. Servicio de Transparencia, BOP e Imprenta

TRANSFERENCIAS Y SUBVENCIONES CONCEDIDAS

CARACTERÍSTICAS	NIF DEL PERCEPTOR	DENOMINACIÓN DEL PERCEPTOR	IMPORTE	FINALIDAD	REINTEGROS
417. Abono subvención PADE 2024. (Resolución en documento 920250003531)	***2841**	LOPEZ GOMEZ, SERGIO	889,00	Varios	0,00
418. Abono subvención PADE 2024. (Resolución en documento 920250003531)	***0698**	LOPEZ JUAN, RUBEN	889,00	Varios	0,00
419. Abono subvención PADE 2024. (Resolución en documento 920250003531)	***5864**	LOPEZ LLINARES, MIREIA	197,60	Varios	0,00
41-EDM Natación Callosa de Segura, de septiembre 2024 a junio 2025	***0490**	AYUNTAMIENTO DE CALLOSA DE SEGURA	4.216,38	Varios	0,00
41-PAC2025	***4354**	CLUB GIMNASTICO ALICANTE	767,13	Varios	0,00
42- ASOFIBEN TERAPEÚTICA: SERVICIO DE REHABILITACIÓN DEPORTIVA EN FIBROMIALGIA	***9285**	ASOCIACION FIBROMIALGIA DE BENIDORM, ASOFIBEN	1.292,22	Varios	0,00
42 L2. XVII Campeonato Copa Benidorm Costa Blanca, 1 y 2 de marzo 2025	***3201**	CLUB DEPORTIVO TAE BENIDORM	3.422,79	Varios	0,00
42 Mesas y sillas	***0770**	AYUNTAMIENTO DE EL FONDÓ DE LES NEUS	3.835,34	Varios	0,00
42 TALLER DE ACTIVIDADES PARA LA PREVENCIÓN Y MEJORA DE LA SALUD	***9068**	ASOCIACION DE FIBROMIALGIA DE NOVELDA	2.581,67	Varios	0,00
42. Abono subvención PADE 2024 (Resolución en documento 920250003531)	***8978**	ANTON RUIZ, SOFIA	889,00	Varios	0,00

Documento adaptado electrónicamente para ser publicado de conformidad con lo previsto en la LOPD-GDD. Imprenta Provincial de la Diputación de Alicante. Servicio de Transparencia, BOP e Imprenta

TRANSFERENCIAS Y SUBVENCIONES CONCEDIDAS

CARACTERÍSTICAS	NIF DEL PERCEPTOR	DENOMINACIÓN DEL PERCEPTOR	IMPORTE	FINALIDAD	REINTEGROS
42. Abono subvención PAMED 2025. 13 Step profesional; 5 kettlebells; 2 presas escalada; 3 barras olímpicas	***0720**	AYUNTAMIENTO DE GAIANES	1.495,71	Varios	0,00
42. CULTURA Y CONVIVENCIA	***2795**	ASOCIACION DE PENSIONISTAS Y JUBILADOS SAGRADO CORAZON LOS MONTESINOS	1.487,52	Varios	0,00
42. Impresora y Tablets	***6908**	ASOC. DAÑO CEREBRAL ADQUIRIDO E ICTUS DE LA VEGA BAJA (ACERVEGA)	1.100,01	Varios	0,00
42.- JORNADAS DE CONVIVENCIA ENTRE AFECTADOS, FAMILIARES Y VOLUNTARIOS DE LA AFA BIGASTRO	***7314**	ASOC. FAMILIARES ENF. ALZHEIMER DE BIGASTRO "ACUÉRDATE DE MI	595,00	Varios	0,00
42. Liga Primera Nacional de Baloncesto Masculino. PACE 2025	***3197**	CLUB BALONCESTO ELDA	2.680,40	Varios	0,00
42. PADETCI 2024. LINEA 1	***7286**	FERNANDEZ HERRERA, AITANA	500,00	Varios	0,00
42. PADETCI 2024. LINEA 2	***7286**	FERNANDEZ HERRERA, AITANA	740,00	Varios	0,00
42.- Taller de memoria para personas mayores. Taller de podcast: Recordamos con nuestros mayores	***0690**	AYUNTAMIENTO DE FINESTRAT	3.494,93	Varios	0,00
42.-ANEMONA&Yoga. Servicio de promoción de la salud en mujeres CdM por yoga, del 2 de oct al 1 de octubre de	***6408**	ANEMONA GRUPO DE AUTOAYUDA PARA MUJERES CON CANCER DE MAMA	1.000,00	Varios	0,00
420. Abono subvención PADE 2024. (Resolución en documento 920250003531)	***3099**	LOPEZ MARTINEZ, JAIME	197,60	Varios	0,00

Documento adaptado electrónicamente para ser publicado de conformidad con lo previsto en la LOPD-GDD. Imprenta Provincial de la Diputación de Alicante. Servicio de Transparencia, BOP e Imprenta

TRANSFERENCIAS Y SUBVENCIONES CONCEDIDAS

CARACTERÍSTICAS	NIF DEL PERCEPTOR	DENOMINACIÓN DEL PERCEPTOR	IMPORTE	FINALIDAD	REINTEGROS
421. Abono subvención PADE 2024. (Resolución en documento 920250003531)	***1793**	LOPEZ SOLER, AITANA	197,60	Varios	0,00
422. Abono subvención PADE 2024. (Resolución en documento 920250003531)	***8504**	LOSILLA PUERTA, EMMA	197,60	Varios	0,00
423. Abono subvención PADE 2024. (Resolución en documento 920250003531)	***5151**	LOZANO GALVAN, ALEJANDRO	197,60	Varios	0,00
424. Abono subvención PADE 2024. (Resolución en documento 920250003531)	***2714**	LOZANO GALVAN, LAURA	889,00	Varios	0,00
425. Abono subvención PADE 2024. (Resolución en documento 920250003531)	***8180**	LOZANO SANCHEZ, AITOR	197,60	Varios	0,00
426. Abono subvención PADE 2024. (Resolución en documento 920250003531)	***4909**	LUCAS SOLER, MARINA	197,60	Varios	0,00
427. Abono subvención PADE 2024. (Resolución en documento 920250003531)	***7223**	LUDEÑA BROTONS, MARIO	889,00	Varios	0,00
428. Abono subvención PADE 2024. (Resolución en documento 920250003531)	***7093**	LUIS HOYA, TERESA	889,00	Varios	0,00
429. Abono subvención PADE 2024. (Resolución en documento 920250003531)	***8422**	MACIA ASENSIO, LORENA	889,00	Varios	0,00
42-Actividades físicas dirigida con soporte musical (Zumba), de octubre 2024 a octubre 2025	***0470**	AYUNTAMIENTO DE CALP	3.689,33	Varios	0,00

Documento adaptado electrónicamente para ser publicado de conformidad con lo previsto en la LOPD-GDD. Imprenta Provincial de la Diputación de Alicante. Servicio de Transparencia, BOP e Imprenta

TRANSFERENCIAS Y SUBVENCIONES CONCEDIDAS

CARACTERÍSTICAS	NIF DEL PERCEPTOR	DENOMINACIÓN DEL PERCEPTOR	IMPORTE	FINALIDAD	REINTEGROS
42-PAC2025	***4820**	CLUB ECA DE ALICANTE	767,13	Varios	0,00
43 L2. 9º Costa Blanca Beach Rugby Villajoyosa, Final Europea Clubes, del 17 al 21 de julio 2025	***1729**	AMIGOS RUGBY PROVINCIA ALICANTE	4.052,21	Varios	0,00
43- PSICOEDUCATIVO - ESTIMULACIÓN COGNITIVA	***6734**	ASOC. PARA LA INTEGRACION ENFERMOS MENTALES ALICANTE	2.250,00	Varios	0,00
43 Taller de formación para cuidadores familiares no profesionales	***0700**	AYUNTAMIENTO DE FORMENTERA DEL SEGURA	2.575,00	Varios	0,00
43. Abono subvención PADE 2024 (Resolución en documento 920250003531)	***1402**	ARACIL MARTINEZ, ARNAU	197,60	Varios	0,00
43. Abono subvención PAMED 2025. Remo Air-Power	***0730**	AYUNTAMIENTO DE GORGA	1.500,00	Varios	0,00
43. Focos de iluminación	***7512**	A.R.T.E.S. CULTURA Y OCIO PARA EL DESARROLLO INTEGRAL DE LAS PERSONAS CON DISCAPACIDAD	1.250,00	Varios	0,00
43. GIMNASIA TERAPÉUTICA PARA MAYORES EN MURLA	***7293**	UNION DEMOCRATICA PENSIONISTAS MURLA	1.621,58	Varios	0,00
43.- Monitores y televisor	***0800**	AYUNTAMIENTO DE JACARILLA	1.052,82	Varios	0,00
43. PADETCI 2024. LINEA 1	***0319**	FERNANDEZ REY, MATEO	200,00	Varios	0,00

Documento adaptado electrónicamente para ser publicado de conformidad con lo previsto en la LOPD-GDD. Imprenta Provincial de la Diputación de Alicante. Servicio de Transparencia, BOP e Imprenta

TRANSFERENCIAS Y SUBVENCIONES CONCEDIDAS

CARACTERÍSTICAS	NIF DEL PERCEPTOR	DENOMINACIÓN DEL PERCEPTOR	IMPORTE	FINALIDAD	REINTEGROS
43. PADETCI 2024. LINEA 2	***0319**	FERNANDEZ REY, MATEO	148,00	Varios	0,00
43.- PROGRAMAS DE CONVIVENCIA Y OCIO-TIEMPO LIBRE PARA PERSONAS CON PROBLEMAS DE ALCOHOLISMO	***6656**	APAEX - TORREVIEJA	1.300,00	Varios	0,00
43.- PROMOCIÓN DE LA SALUD, INFORMACIÓN Y ASESORAMIENTO CONTRA EL CÁNCER	***1570**	ALCCOIRIS (ASOC LOCAL CONTRA EL CANCER ONIL IRIS)	5.846,67	Varios	0,00
43. Superliga 2 Voleibol Femenino. PACE 2025	***3990**	CLUB VOLEIBOL FINESTRAT	8.045,90	Varios	0,00
43.1-Jornada de actividades deportivas para niños y adolescentes, abril 2025	***0510**	AYUNTAMIENTO DE CAMPO DE MIRRA	350,38	Varios	0,00
43.2-Almirra Activa: deporte y bienestar para una vida saludable, septiembre 2025	***0510**	AYUNTAMIENTO DE CAMPO DE MIRRA	1.572,78	Varios	0,00
43.-III Vuelta a Formentera: Pedales de salud, septiembre 2025	***7993**	CLUB DEPORTIVO DE BICICLETA DE MONTAÑA DE GUARDAMAR DEL SEGURA	479,46	Varios	0,00
430. Abono subvención PADE 2024. (Resolución en documento 920250003531)	***1582**	MACIA ROVIRA, SANTIAGO	889,00	Varios	0,00
431. Abono subvención PADE 2024. (Resolución en documento 920250003531)	***0019**	MAESTRE GOMEZ, ERIC	197,60	Varios	0,00
432. Abono subvención PADE 2024. (Resolución en documento 920250003531)	***7706**	MANRIQUE ORTUÑO, MARIO	197,60	Varios	0,00

Documento adaptado electrónicamente para ser publicado de conformidad con lo previsto en la LOPD-GDD. Imprenta Provincial de la Diputación de Alicante. Servicio de Transparencia, BOP e Imprenta

TRANSFERENCIAS Y SUBVENCIONES CONCEDIDAS

CARACTERÍSTICAS	NIF DEL PERCEPTOR	DENOMINACIÓN DEL PERCEPTOR	IMPORTE	FINALIDAD	REINTEGROS
433. Abono subvención PADE 2024. (Resolución en documento 920250003531)	***8445**	MANZANEQUE MUÑOZ, MARIA	197,60	Varios	0,00
434. Abono subvención PADE 2024. (Resolución en documento 920250003531)	***2323**	MANZANO MARTINEZ, MARIA PAZ	889,00	Varios	0,00
435. Abono subvención PADE 2024. (Resolución en documento 920250003531)	***2687**	MARCILLA RUIZ, JUAN DIEGO	889,00	Varios	0,00
436. Abono subvención PADE 2024. (Resolución en documento 920250003531)	***9727**	MARCO ESTEVE, HELIO	889,00	Varios	0,00
437. Abono subvención PADE 2024. (Resolución en documento 920250003531)	***2209**	MARCO JUAN, FERNANDO	197,60	Varios	0,00
438. Abono subvención PADE 2024. (Resolución en documento 920250003531)	***8767**	MARCO MIRA, JOSE MIGUEL	889,00	Varios	0,00
439. Abono subvención PADE 2024. (Resolución en documento 920250003531)	***0893**	MARCO SILES, JAVIER	889,00	Varios	0,00
43-PAC2025	***3919**	FEDERACION DE KARATE Y D.A. DE LA COMUNIDAD VALENCIANA	575,35	Varios	0,00
44 Impresora multifunción	***0850**	AYUNTAMIENTO DE LLIBER	345,00	Varios	0,00
44- JORNADA DE INFORMACIÓN Y SENSIBILIZACIÓN: NUTRICIÓN, EJERCICIO FÍSICO Y DIABETES	***4007**	ASOC. TERRITORIAL DE DIABETICOS DE ORIHUELA Y COMARCA DE LA VEGA BAJA	1.472,09	Varios	0,00

Documento adaptado electrónicamente para ser publicado de conformidad con lo previsto en la LOPD-GDD. Imprenta Provincial de la Diputación de Alicante. Servicio de Transparencia, BOP e Imprenta

TRANSFERENCIAS Y SUBVENCIONES CONCEDIDAS

CARACTERÍSTICAS	NIF DEL PERCEPTOR	DENOMINACIÓN DEL PERCEPTOR	IMPORTE	FINALIDAD	REINTEGROS
44 L2. III Torneo Nacional Ciudad de Elche, 12 de agosto 2025	***5175**	CLUB DE VOLEIBOL DE ELCHE	2.165,06	Varios	0,00
44. Abono subvención PADE 2024 (Resolución en documento 920250003531)	***4460**	ARANZUEQUE CAMPELLO, JORGE	889,00	Varios	0,00
44. Abono subvención PAMED 2025. 1 Gradas portátiles	***0740**	AYUNTAMIENTO DE GRANJA DE ROCAMORA	1.255,84	Varios	0,00
44.- CONOCE NUESTRA COMUNIDAD	***2104**	MASVIDA	1.280,00	Varios	0,00
44. Liga Española de Orientación a Pie División de Honor. PACE 2025	***4100**	CENTRE EXCURSIONISTE AMICS DE LES MUNTANYES	5.365,50	Varios	0,00
44. Ordenador, Impresora y Monitor	***5670**	CONDENADOS AL BORDILLO DE LA COMUNIDAD VALENCIANA	1.072,01	Varios	0,00
44. PADETCI 2024. LINEA 1	***0605**	GALERA SOLA, SONIA	300,00	Varios	0,00
44. PADETCI 2024. LINEA 2	***2467**	FERNANDEZ STEINER, LILIANA	7.072,00	Varios	0,00
44.- SERVICIO DE ESTIMULACIÓN PREVENTIVA (SERPRE)	***4158**	ASOC DE FAMILIARES DE ENFERMOS DE ALZHEIMER Y OTRAS DEMENCIAS MIGUEL HERNANDEZ (ASENA)	6.957,83	Varios	0,00
44. SERVICIOS DE PODOLOGÍA	***8147**	ASOCIACIÓN JUBILADOS Y PENSIONISTAS "PENYA EL FRARE"	1.487,52	Varios	0,00

Documento adaptado electrónicamente para ser publicado de conformidad con lo previsto en la LOPD-GDD. Imprenta Provincial de la Diputación de Alicante. Servicio de Transparencia, BOP e Imprenta

TRANSFERENCIAS Y SUBVENCIONES CONCEDIDAS

CARACTERÍSTICAS	NIF DEL PERCEPTOR	DENOMINACIÓN DEL PERCEPTOR	IMPORTE	FINALIDAD	REINTEGROS
44.- Taller de memoria para personas mayores. Taller de movilidad para personas mayores	***0720**	AYUNTAMIENTO DE GAIANES	3.593,09	Varios	0,00
44.1-Jornada deportiva de actividades acuáticas para niños y adolescentes, julio 2025	***0520**	AYUNTAMIENTO DE CAÑADA	1.659,37	Varios	0,00
44.2-"Aventura en las alturas": Jornada de Escalada y Multideporte, agosto 2025	***0520**	AYUNTAMIENTO DE CAÑADA	1.088,00	Varios	0,00
440. Abono subvención PADE 2024. (Resolución en documento 920250003531)	***0626**	MARCO SILES, MIGUEL	197,60	Varios	0,00
441. Abono subvención PADE 2024. (Resolución en documento 920250003531)	***9521**	MARCOS JORQUERA, DANIEL	197,60	Varios	0,00
442. Abono subvención PADE 2024. (Resolución en documento 920250003531)	***3480**	MARCOS SANCHEZ, HUGO	197,60	Varios	0,00
443. Abono subvención PADE 2024. (Resolución en documento 920250003531)	***7214**	MARIN FERNANDEZ, SARA	889,00	Varios	0,00
444. Abono subvención PADE 2024. (Resolución en documento 920250003531)	***8622**	MARIN GARCIA, LUCIA	197,60	Varios	0,00
445. Abono subvención PADE 2024. (Resolución en documento 920250003531)	***1841**	MARQUEZ GONZALEZ, MARINA	889,00	Varios	0,00
446. Abono subvención PADE 2024. (Resolución en documento 920250003531)	***9908**	MARTI MARTINEZ, CARLOS	197,60	Varios	0,00

Documento adaptado electrónicamente para ser publicado de conformidad con lo previsto en la LOPD-GDD. Imprenta Provincial de la Diputación de Alicante. Servicio de Transparencia, BOP e Imprenta

TRANSFERENCIAS Y SUBVENCIONES CONCEDIDAS

CARACTERÍSTICAS	NIF DEL PERCEPTOR	DENOMINACIÓN DEL PERCEPTOR	IMPORTE	FINALIDAD	REINTEGROS
447. Abono subvención PADE 2024. (Resolución en documento 920250003531)	***2710**	MARTI MARTINEZ, NAIRA	197,60	Varios	0,00
448. Abono subvención PADE 2024. (Resolución en documento 920250003531)	***8118**	MARTIN DOMINGO, ANDER	889,00	Varios	0,00
449. Abono subvención PADE 2024. (Resolución en documento 920250003531)	***2786**	MARTIN LOPEZ, GISELA	197,60	Varios	0,00
44-PAC2025	***1686**	CENTRO EXCURSIONISTA DE ALICANTE	958,91	Varios	0,00
45- ACTIVIDAD FÍSICA REHABILITADORA - ATENCIÓN PSICOLÓGICA	***2104**	MASVIDA	2.250,00	Varios	0,00
45 L2. 10K Rotary, 9 de febrero 2025	***4498**	ASOC ROTARY CLUB ILLICE DE ELCHE	825,15	Varios	0,00
45 UNIDAD COLIBRÍ, SERVICIO DE ATENCIÓN SOCIAL, DEPARTAMENTO DE TRABAJO SOCIAL	***2158**	ASOC COLIBRI DE ESCLEROSIS MULTIPLE DE SANTA POLA	6.484,17	Varios	0,00
45. Abono subvención PADE 2024 (Resolución en documento 920250003531)	***9873**	ARCAINA RUIZ, LUCIA	197,60	Varios	0,00
45. Abono subvención PAMED 2025. 2 Taquillas; 1 juego bulgarian bag diferentes pesos	***0780**	AYUNTAMIENTO DE HONDON DE LOS FRAILES	962,97	Varios	0,00
45.- ENCUENTRO DE PACIENTES, FAMILIARES Y CUIDADORES	***6660**	ALICANTE PARA LA LUCHA CONTRA EL CANCER	1.300,00	Varios	0,00

Documento adaptado electrónicamente para ser publicado de conformidad con lo previsto en la LOPD-GDD. Imprenta Provincial de la Diputación de Alicante. Servicio de Transparencia, BOP e Imprenta

TRANSFERENCIAS Y SUBVENCIONES CONCEDIDAS

CARACTERÍSTICAS	NIF DEL PERCEPTOR	DENOMINACIÓN DEL PERCEPTOR	IMPORTE	FINALIDAD	REINTEGROS
45.- Escuela de verano para mejores en situación de protección. Taller de pilates para personas mayores	***0730**	AYUNTAMIENTO DE GORGA	7.989,98	Varios	0,00
45. Liga Tercera FEB Baloncesto masculino. PACE 2025	***2423**	CLUB DE BALONCESTO JORGE JUAN DE NOVELDA	6.257,40	Varios	0,00
45.- Mesas, sillas, bucks, librerias y mostrador	***0840**	AYUNTAMIENTO DE LORCHA	7.972,69	Varios	0,00
45. PADETCI 2024. LINEA 1	***7818**	GAMARRA GARCIA, IKER	200,00	Varios	0,00
45. PADETCI 2024. LINEA 2	***6850**	FONTCUBERTA CERVERA, DELIA	2.368,00	Varios	0,00
45. Primera División Nacional Femenina. PACE 2025	***2423**	CLUB DE BALONCESTO JORGE JUAN DE NOVELDA	2.680,40	Varios	0,00
45. Proyector	***1772**	ASOC DE FAMILIARES DE ENFERMOS MENTALES DE ELDA PETRER Y COMARCA	393,25	Varios	0,00
45. TALLER DE TEATRO PARA MAYORES	***5279**	ASOCIACION DE JUBILADOS Y PENSIONISTAS DE LA NUCIA	1.202,35	Varios	0,00
45.1-Actividades deportivas verano 2025, de junio a agosto 2025	***0540**	AYUNTAMIENTO DE CASTELL DE CASTELLS	6.156,00	Varios	0,00
45.2-Torneo de pelota valenciana, agosto 2025	***0540**	AYUNTAMIENTO DE CASTELL DE CASTELLS	5.844,00	Varios	0,00

Documento adaptado electrónicamente para ser publicado de conformidad con lo previsto en la LOPD-GDD. Imprenta Provincial de la Diputación de Alicante. Servicio de Transparencia, BOP e Imprenta

TRANSFERENCIAS Y SUBVENCIONES CONCEDIDAS

CARACTERÍSTICAS	NIF DEL PERCEPTOR	DENOMINACIÓN DEL PERCEPTOR	IMPORTE	FINALIDAD	REINTEGROS
450. Abono subvención PADE 2024. (Resolución en documento 920250003531)	***8845**	MARTIN SANTACRUZ, ALEJANDRO	197,60	Varios	0,00
451. Abono subvención PADE 2024. (Resolución en documento 920250003531)	***8533**	MARTIN-ALBO LOPEZ, ALBA	889,00	Varios	0,00
452. Abono subvención PADE 2024. (Resolución en documento 920250003531)	***3704**	MARTINEZ AVILA, HUGO	197,60	Varios	0,00
453. Abono subvención PADE 2024. (Resolución en documento 920250003531)	***9661**	MARTINEZ AVILA, SARA	889,00	Varios	0,00
454. Abono subvención PADE 2024. (Resolución en documento 920250003531)	***1794**	MARTINEZ BERTOMEU, ROGER	197,60	Varios	0,00
455. Abono subvención PADE 2024. (Resolución en documento 920250003531)	***4707**	MARTINEZ BERTOMEU, SOFIA	197,60	Varios	0,00
456. Abono subvención PADE 2024. (Resolución en documento 920250003531)	***8911**	MARTINEZ CHAZARRA, MIGUEL ANGEL	889,00	Varios	0,00
457. Abono subvención PADE 2024. (Resolución en documento 920250003531)	***2403**	MARTINEZ DELGADO, ANTONIO	889,00	Varios	0,00
458. Abono subvención PADE 2024. (Resolución en documento 920250003531)	***5250**	MARTINEZ FERNANDEZ, HUGO	197,60	Varios	0,00
459. Abono subvención PADE 2024. (Resolución en documento 920250003531)	***1043**	MARTINEZ GALVEZ, MARIA JESUS	197,60	Varios	0,00

Documento adaptado electrónicamente para ser publicado de conformidad con lo previsto en la LOPD-GDD. Imprenta Provincial de la Diputación de Alicante. Servicio de Transparencia, BOP e Imprenta

TRANSFERENCIAS Y SUBVENCIONES CONCEDIDAS

CARACTERÍSTICAS	NIF DEL PERCEPTOR	DENOMINACIÓN DEL PERCEPTOR	IMPORTE	FINALIDAD	REINTEGROS
45-PAC2025	***6356**	CLUB DE DEPORTES DE MONTAÑA Y ESCALADA ALITREK	479,46	Varios	0,00
46- EDICIÓN Y ENVÍO REVISTAS ADELANTE	***0741**	ASOC. VALENCIANA DE ESCLEROSIS LATERAL AMIOTROFICA (ADELA)	1.706,91	Varios	0,00
46 L2. 3ª Elite Stage & Competition - La Nucia 2025, del 9 al 12 de enero 2025	***5560**	FEDERACION ESPAÑOLA DE TAEKWON-DO ITF	4.505,69	Varios	0,00
46 POR EL ALZHEIMER Y OTRAS DEMENCIAS	***0093**	ASOCIACIÓN DE FAMILIARES Y AMIGOS DE ENFERMOS DE ALZHEIMER DE SANTA POLA	6.484,17	Varios	0,00
46. Abono subvención PADE 2024 (Resolución en documento 920250003531)	***8148**	ARCOS POVEDA, PAULA	889,00	Varios	0,00
46. Abono subvención PAMED 2025. 4 asientos individuales de exterior pádel; 4 bancos de 2 asientos exterior tenis	***0800**	AYUNTAMIENTO DE JACARILLA	1.123,68	Varios	0,00
46.- GAEMES: Grupo de apoyo emocional y envejecimiento saludable en población mayor	***0740**	AYUNTAMIENTO DE GRANJA DE ROCAMORA	3.592,50	Varios	0,00
46. Liga Nacional de Orientación División de Honor. PACE 2025	***5182**	CENTRE ESPORTIU COLIVENC	5.365,50	Varios	0,00
46. MUSICOTERAPIA - PSICOMOTRICIDAD TERAPÉUTICA	***3005**	FUNDACIO DE LA COMUNITAT VALENCIANA RESIDENCIA NOSTRA SENYORA DE SOLEDAT D'ONDARA	1.487,52	Varios	0,00
46.- Ordenadores y monitores	***0880**	AYUNTAMIENTO DE MONFORTE DEL CID	3.980,94	Varios	0,00

Documento adaptado electrónicamente para ser publicado de conformidad con lo previsto en la LOPD-GDD. Imprenta Provincial de la Diputación de Alicante. Servicio de Transparencia, BOP e Imprenta

TRANSFERENCIAS Y SUBVENCIONES CONCEDIDAS

CARACTERÍSTICAS	NIF DEL PERCEPTOR	DENOMINACIÓN DEL PERCEPTOR	IMPORTE	FINALIDAD	REINTEGROS
46. PADETCI 2024. LINEA 1	***6936**	GARCIA BERNABEU, ALVARO	600,00	Varios	0,00
46. PADETCI 2024. LINEA 2	***2388**	GALIANA FERNANDEZ, ADRIAN	888,00	Varios	0,00
46. Sillas	***7513**	ASOCIACION ADIBI - ASOCIACION DE PERSONAS CON DISCAPACIDAD Y ENFERMEDADES RARAS Y/O FAMILIARES	1.250,00	Varios	0,00
46.- VIAJE TURÍSTICO	***5487**	ASOC AVANZAR PERSONAS CON DIVERSIDAD FUNCIONAL	1.265,00	Varios	0,00
46.1-Curso Natación Infantil, de junio a agosto 2025	***0750**	AYUNTAMIENTO DE EL CASTELL DE GUADALEST	2.359,50	Varios	0,00
46.2-Curso Natación/Aquagym Adultos, de junio a agosto 2025	***0750**	AYUNTAMIENTO DE EL CASTELL DE GUADALEST	1.113,20	Varios	0,00
460. Abono subvención PADE 2024. (Resolución en documento 920250003531)	***7520**	MARTÍNEZ GARCÍA, RAUL	889,00	Varios	0,00
461. Abono subvención PADE 2024. (Resolución en documento 920250003531)	***2922**	MARTINEZ GUILLEN, SARA	889,00	Varios	0,00
462. Abono subvención PADE 2024. (Resolución en documento 920250003531)	***5468**	MARTINEZ LOPEZ, JOSE DANIEL	889,00	Varios	0,00
463. Abono subvención PADE 2024. (Resolución en documento 920250003531)	***1616**	MARTINEZ MARTINEZ, UNAI	197,60	Varios	0,00

Documento adaptado electrónicamente para ser publicado de conformidad con lo previsto en la LOPD-GDD. Imprenta Provincial de la Diputación de Alicante. Servicio de Transparencia, BOP e Imprenta

TRANSFERENCIAS Y SUBVENCIONES CONCEDIDAS

CARACTERÍSTICAS	NIF DEL PERCEPTOR	DENOMINACIÓN DEL PERCEPTOR	IMPORTE	FINALIDAD	REINTEGROS
464. Abono subvención PADE 2024. (Resolución en documento 920250003531)	***8171**	MARTINEZ MATEO, LUCIA	197,60	Varios	0,00
465. Abono subvención PADE 2024. (Resolución en documento 920250003531)	***8450**	MARTINEZ PEREZ, ISABEL	197,60	Varios	0,00
466. Abono subvención PADE 2024. (Resolución en documento 920250003531)	***2304**	MARTINEZ RENNISON, MILEY	197,60	Varios	0,00
467. Abono subvención PADE 2024. (Resolución en documento 920250003531)	***8463**	MARTINEZ RODRIGUEZ, FRANCISCO SALVADOR	197,60	Varios	0,00
468. Abono subvención PADE 2024. (Resolución en documento 920250003531)	***3068**	MARTINEZ TERUEL, ANDREA	889,00	Varios	0,00
469. Abono subvención PADE 2024. (Resolución en documento 920250003531)	***8203**	MARTINEZ ZORNOZA, SERGIO	197,60	Varios	0,00
46-PAC2025	***1621**	CLUB DE D´ESPORTS DE MUNTANYA I ESCALADA 15 CUMBRES ALACANT	575,35	Varios	0,00
47- CAPACITADOS PARA EL CUERO - TALLER DE TERAPIA HORTÍCOLA "TE REGALO UNA FLOR"	***8088**	ASOCIACION DE PERSONAS CON DISCAPACIDAD DE BENIDORM Y COMARCA	2.249,50	Varios	0,00
47 L2. LXIII Trofeo Diputacion Alicante, Campeonato Provincial de Palomos Deportivos, 1 a 25 de abril 2025	***5850**	FEDERACIO DE COLOMBICULTURA DE LA COMUNITAT VALENCIANA	3.062,20	Varios	0,00
47 Ordenador, cajonera, escáner y proyector	***1410**	AYUNTAMIENTO DE LOS MONTESINOS	2.518,01	Varios	0,00

Documento adaptado electrónicamente para ser publicado de conformidad con lo previsto en la LOPD-GDD. Imprenta Provincial de la Diputación de Alicante. Servicio de Transparencia, BOP e Imprenta

TRANSFERENCIAS Y SUBVENCIONES CONCEDIDAS

CARACTERÍSTICAS	NIF DEL PERCEPTOR	DENOMINACIÓN DEL PERCEPTOR	IMPORTE	FINALIDAD	REINTEGROS
47 Programa de envejecimiento activo y saludable. Alfabetización digital para personas mayores	***0760**	AYUNTAMIENTO DE GUARDAMAR DEL SEGURA	3.298,60	Varios	0,00
47. Abono subvención PADE 2024 (Resolución en documento 920250003531)	***1041**	ARENAS ALVAREZ, ABRIL	197,60	Varios	0,00
47. Abono subvención PAMED 2025. 1 Mesa de parchís	***0003**	E.A.T.I.M. DE JESUS POBRE	1.507,84	Varios	0,00
47.- ACTIVIDADES DE OCIO INCLUSIVO	***7513**	ASOCIACION ADIBI - ASOCIACION DE PERSONAS CON DISCAPACIDAD Y ENFERMEDADES RARAS Y/O FAMILIARES	1.100,00	Varios	0,00
47. Camilla y grúa de bipedestación	***4251**	APAN ASSOCIACIÓ DE PARKINSON ALICANTINA DE NOVELDA	1.250,00	Varios	0,00
47. GIMNASIA TERAPÉUTICA PARA MAYORES EN ORBA	***7457**	ASOCIACIÓN DE JUBILADOS Y PENSIONISTAS U.D.P. DE ORBA.	1.532,21	Varios	0,00
47. PADETCI 2024. LINEA 1	***8449**	GARCIA JUAN, LOLA	300,00	Varios	0,00
47. PADETCI 2024. LINEA 2	***6936**	GARCIA BERNABEU, ALVARO	296,00	Varios	0,00
47. Primera División Estatal Masculina. PACE 2025	***7323**	CLUB DE BALONMANO DE PETRER	2.680,40	Varios	0,00
47.- PROGRAMA DE INTERVENCIÓN PSICOSOCIAL DE PERSONAS ENFERMAS CON FIBROMIALGIA Y	***1125**	ASOCIACIÓN DE FIBROMIALGIA, S. FATIGA CRÓNICA, ETC - ASIMEPP DE TORREVIEJA	1.700,00	Varios	0,00

Documento adaptado electrónicamente para ser publicado de conformidad con lo previsto en la LOPD-GDD. Imprenta Provincial de la Diputación de Alicante. Servicio de Transparencia, BOP e Imprenta

TRANSFERENCIAS Y SUBVENCIONES CONCEDIDAS

CARACTERÍSTICAS	NIF DEL PERCEPTOR	DENOMINACIÓN DEL PERCEPTOR	IMPORTE	FINALIDAD	REINTEGROS
470. Abono subvención PADE 2024. (Resolución en documento 920250003531)	***5239**	MARTINEZ-HERRADA PEREZ, VEGA	197,60	Varios	0,00
471. Abono subvención PADE 2024. (Resolución en documento 920250003531)	***8135**	MARUSHKO, SOFIYA	197,60	Varios	0,00
472. Abono subvención PADE 2024. (Resolución en documento 920250003531)	***3317**	MAS ESCRIVA, FANNY	889,00	Varios	0,00
473. Abono subvención PADE 2024. (Resolución en documento 920250003531)	***5304**	MAS MAS, JOAQUIN	889,00	Varios	0,00
474. Abono subvención PADE 2024. (Resolución en documento 920250003531)	***7594**	MAS SAEZ, JAVIER	197,60	Varios	0,00
475. Abono subvención PADE 2024. (Resolución en documento 920250003531)	***7594**	MAS SAEZ, PATRICIO	197,60	Varios	0,00
476. Abono subvención PADE 2024. (Resolución en documento 920250003531)	***7230**	MASANET MIRO, SARA	197,60	Varios	0,00
477. Abono subvención PADE 2024. (Resolución en documento 920250003531)	***6136**	MAYOR SANCHEZ, ANNA	197,60	Varios	0,00
478. Abono subvención PADE 2024. (Resolución en documento 920250003531)	***3661**	MEGIAS CENTELLA, JORGE	197,60	Varios	0,00
479. Abono subvención PADE 2024. (Resolución en documento 920250003531)	***7699**	MENGUAL FRANCISCO, SARA	889,00	Varios	0,00

Documento adaptado electrónicamente para ser publicado de conformidad con lo previsto en la LOPD-GDD. Imprenta Provincial de la Diputación de Alicante. Servicio de Transparencia, BOP e Imprenta

TRANSFERENCIAS Y SUBVENCIONES CONCEDIDAS

CARACTERÍSTICAS	NIF DEL PERCEPTOR	DENOMINACIÓN DEL PERCEPTOR	IMPORTE	FINALIDAD	REINTEGROS
47-PAC2025	***9419**	CLUB DARK TRAIL RUNNING ALICANTE	958,91	Varios	0,00
47-XVI Carrera Popular Catral de 5km y 10km Marcha Nórdica-Carrera infantil de atletismo, mayo 2025	***0550**	AYUNTAMIENTO DE CATRAL	3.498,70	Varios	0,00
48 L2. Festival Benidorm Chess Open 2025, del 26 de octubre al 3 de noviembre 2024	***6542**	CABALLO BLANCO BENIDORM CLUB DE AJEDREZ	3.422,79	Varios	0,00
48- PÁDEL ADAPTADO - TALLER DE MULTIESTIMULACIÓN PARA ADULTOS "EL BIENESTAR ES CUIDARSE	***0289**	ADISMON ASOC PARA LAS PERSONAS CON TEA Y OTRAS DISCAPACIDADES	2.250,00	Varios	0,00
48 Taller de prevención del deterioro cognitivo	***0770**	AYUNTAMIENTO DE EL FONDÓ DE LES NEUS	1.950,00	Varios	0,00
48. Abono subvención PADE 2024 (Resolución en documento 920250003531)	***6953**	ARENAS ALVAREZ, DARIO	197,60	Varios	0,00
48. Abono subvención PAMED 2025. 1 Taquilla metálica 3 módulos 6 puertas remachada	***0060**	ENTIDAD LOCAL MENOR LA LLOSA DE CAMACHO	1.199,99	Varios	0,00
48. ACTIVIDADES DE CONVIVENCIA ENTRE ASOCIADOS	***5969**	ASOC DE MAYORES DE SAN JOSE DEL MOLINO DE LA CIUDAD	620,00	Varios	0,00
48. Electroestimulador	***0997**	SAN RAFAEL. FUNDACION ESTIMA DE LA COMUNITAT VALENCIANA	1.240,00	Varios	0,00
48.- Impresora multifunción, ordenadores y televisor	***0910**	AYUNTAMIENTO DE MURLA	7.970,27	Varios	0,00

Documento adaptado electrónicamente para ser publicado de conformidad con lo previsto en la LOPD-GDD. Imprenta Provincial de la Diputación de Alicante. Servicio de Transparencia, BOP e Imprenta

TRANSFERENCIAS Y SUBVENCIONES CONCEDIDAS

CARACTERÍSTICAS	NIF DEL PERCEPTOR	DENOMINACIÓN DEL PERCEPTOR	IMPORTE	FINALIDAD	REINTEGROS
48.- INFORMACIÓN Y ASESORAMIENTO SOBRE EL ALZHEIMER	***8336**	ASOC. ALZHEIMER DE FAMILIARES/AMIGOS DE TORREVIEJA	4.811,00	Varios	0,00
48.- OCIO Y TIEMPO LIBRE SALUDABLE PARA PERSONAS CON FIBROMIALGIA	***7896**	ASOC DE FIBROMIALGIA DE VILLENA Y COMARCA	970,00	Varios	0,00
48. PADETCI 2024. LINEA 1	***1254**	GARCIA LOPEZ, CRISTOBAL	300,00	Varios	0,00
48. PADETCI 2024. LINEA 2	***8449**	GARCIA JUAN, LOLA	2.368,00	Varios	0,00
48. Súperliga 2 Masculina. PACE 2025	***1514**	CLUB VOLEIBOL SANTO DOMINGO PETRER	8.045,90	Varios	0,00
480. Abono subvención PADE 2024. (Resolución en documento 920250003531)	***7805**	HITA MESEGUER, JOSE	889,00	Varios	0,00
481. Abono subvención PADE 2024. (Resolución en documento 920250003531)	***4745**	MILLA MILLA, VICENTE	889,00	Varios	0,00
482. Abono subvención PADE 2024. (Resolución en documento 920250003531)	***0427**	MIRA ASTOR, ELENA	197,60	Varios	0,00
483. Abono subvención PADE 2024. (Resolución en documento 920250003531)	***8787**	MIRA BONASTRE, RAUL	889,00	Varios	0,00
484. Abono subvención PADE 2024. (Resolución en documento 920250003531)	***0685**	MIRALLES AGULLO, IZAN	197,60	Varios	0,00

Documento adaptado electrónicamente para ser publicado de conformidad con lo previsto en la LOPD-GDD. Imprenta Provincial de la Diputación de Alicante. Servicio de Transparencia, BOP e Imprenta

TRANSFERENCIAS Y SUBVENCIONES CONCEDIDAS

CARACTERÍSTICAS	NIF DEL PERCEPTOR	DENOMINACIÓN DEL PERCEPTOR	IMPORTE	FINALIDAD	REINTEGROS
485. Abono subvención PADE 2024. (Resolución en documento 920250003531)	***4786**	MIRALLES GRANDE, ALVARO	889,00	Varios	0,00
486. Abono subvención PADE 2024. (Resolución en documento 920250003531)	***0492**	MIRA - PERCEVAL SABATER, DANIELA BLUE	197,60	Varios	0,00
487. Abono subvención PADE 2024. (Resolución en documento 920250003531)	***1830**	MIRA-PERCEVAL SABATER, IRLANDA TERESA	889,00	Varios	0,00
488. Abono subvención PADE 2024. (Resolución en documento 920250003531)	***7066**	MIRA-PERCEVAL VERDU, LUIS MIGUEL	889,00	Varios	0,00
489. Abono subvención PADE 2024. (Resolución en documento 920250003531)	***0556**	MIRO SEMPERE, MAURO	197,60	Varios	0,00
48-Escoles Esportives Municipals Cocentaina, de octubre 2024 a mayo 2025	***0560**	AYUNTAMIENTO DE COCENTAINA	4.216,38	Varios	0,00
48-PAC2025	***8100**	CLUB DEPORTIVO STADIO ALICANTE	767,13	Varios	0,00
49 Pantalla interactiva táctil y destructora de documentos	***0920**	AYUNTAMIENTO DE MURO DE ALCOY	2.999,99	Varios	0,00
49 SERVICIO DE ATENCIÓN TEMPRANA	***4095**	ASOC. HUMANITARIA DE ENFERMEDADES DEGENERATIVAS Y SINDROMES EN LA INFANCIA Y LA ADOLESCENCIA	6.526,67	Varios	0,00
49- TALLER DE CUIDADOS Y ACOMPAÑAMIENTO FAMILIAR DE LAS PERSONAS CON DIVERSIDAD	***6804**	ADSI (ASOCIACION DIVERSIDAD SOCIAL INTEGRA)	1.467,66	Varios	0,00

Documento adaptado electrónicamente para ser publicado de conformidad con lo previsto en la LOPD-GDD. Imprenta Provincial de la Diputación de Alicante. Servicio de Transparencia, BOP e Imprenta

TRANSFERENCIAS Y SUBVENCIONES CONCEDIDAS

CARACTERÍSTICAS	NIF DEL PERCEPTOR	DENOMINACIÓN DEL PERCEPTOR	IMPORTE	FINALIDAD	REINTEGROS
49. Abono subvención PADE 2024 (Resolución en documento 920250003531)	***0496**	ARENAS QUILEZ, JAIME	889,00	Varios	0,00
49. Abono subvención PAMED 2025. 2 Corchera roma 25 metros cable; 2 elíptica BH Advance 200	***0840**	AYUNTAMIENTO DE LORCHA	1.500,00	Varios	0,00
49. ACTIVIDAD DE CONVIVENCIA ENTRE ASOCIADOS	***3415**	ASOC. DE AMIGOS DE LA 3ª EDAD NTRA. SRA. DEL PILAR	1.048,03	Varios	0,00
49. Liga 3ª RFEB de Baloncesto Masculino. PACE 2025	***2295**	CLUB DEPORTIVO ADESAVI SAN VICENTE	6.257,40	Varios	0,00
49. Liga Primera Nacional de Baloncesto Femenino. PACE 2025	***2295**	CLUB DEPORTIVO ADESAVI SAN VICENTE	2.680,40	Varios	0,00
49.- Mayor activo Jacarilla: un proyecto de mejora de la condición física y emocional	***0800**	AYUNTAMIENTO DE JACARILLA	3.000,00	Varios	0,00
49.- OCIO, INTERACCIÓN Y VIDA INDEPENDIENTE	***8511**	ASOCIACION PRO PERSONAS CON DISCAPACIDAD DE ASPE	1.300,00	Varios	0,00
49. Ordenador	***4158**	ASOC DE FAMILIARES DE ENFERMOS DE ALZHEIMER Y OTRAS DEMENCIAS MIGUEL HERNANDEZ (ASENA)	1.085,37	Varios	0,00
49. PADETCI 2024. LINEA 1	***1254**	GARCIA LOPEZ, MIGUEL	150,00	Varios	0,00
49. PADETCI 2024. LINEA 2	***2817**	GARCIA MARTINEZ, JAVIER	8.000,00	Varios	0,00

Documento adaptado electrónicamente para ser publicado de conformidad con lo previsto en la LOPD-GDD. Imprenta Provincial de la Diputación de Alicante. Servicio de Transparencia, BOP e Imprenta

TRANSFERENCIAS Y SUBVENCIONES CONCEDIDAS

CARACTERÍSTICAS	NIF DEL PERCEPTOR	DENOMINACIÓN DEL PERCEPTOR	IMPORTE	FINALIDAD	REINTEGROS
490. Abono subvención PADE 2024. (Resolución en documento 920250003531)	***0210**	MIRON CARO, JAVIER	889,00	Varios	0,00
491. Abono subvención PADE 2024. (Resolución en documento 920250003531)	***9917**	MOLERA MORON, RUBEN	197,60	Varios	0,00
492. Abono subvención PADE 2024. (Resolución en documento 920250003531)	***9600**	MOLINA ABELLAN, VICTOR MANUEL	889,00	Varios	0,00
493. Abono subvención PADE 2024. (Resolución en documento 920250003531)	***7960**	MOLINA OLIVER, LAURA	197,60	Varios	0,00
494. Abono subvención PADE 2024. (Resolución en documento 920250003531)	***9541**	MOLINA TORREBLANCA, FRANCISCO	197,60	Varios	0,00
495. Abono subvención PADE 2024. (Resolución en documento 920250003531)	***2797**	MONLLOR PAYA, TERESA	197,60	Varios	0,00
496. Abono subvención PADE 2024. (Resolución en documento 920250003531)	***8724**	MONLLOR SERNA, DANIEL	197,60	Varios	0,00
497. Abono subvención PADE 2024. (Resolución en documento 920250003531)	***3019**	MONTAÑEZ MARCO, LEYRE	197,60	Varios	0,00
498. Abono subvención PADE 2024. (Resolución en documento 920250003531)	***7945**	MONTEJANO LLORENTE, PAULA	889,00	Varios	0,00
499. Abono subvención PADE 2024. (Resolución en documento 920250003531)	***4781**	MONTES PEIDRO, JOAN	889,00	Varios	0,00

Documento adaptado electrónicamente para ser publicado de conformidad con lo previsto en la LOPD-GDD. Imprenta Provincial de la Diputación de Alicante. Servicio de Transparencia, BOP e Imprenta

TRANSFERENCIAS Y SUBVENCIONES CONCEDIDAS

CARACTERÍSTICAS	NIF DEL PERCEPTOR	DENOMINACIÓN DEL PERCEPTOR	IMPORTE	FINALIDAD	REINTEGROS
49-Gimnasia de mantenimiento a personas mayores, de julio a agosto 2025	***0570**	AYUNTAMIENTO DE CONFRIDES	4.500,00	Varios	0,00
49-PAC2025	***7926**	CLUB DEPORTIVO RARI NANTES LUCENTUM ALACANT	767,13	Varios	0,00
4ª MUESTRA DE TEATRO INFANTIL EN BENIFATO 2025. CONV AYTOS DESPOBLAMIENTO 2025.-9	***0330**	AYUNTAMIENTO DE BENIFATO	6.591,20	Varios	0,00
4-PAC2025	***2957**	CLUB VOLEYBOL OLYMPIA ALBATERA	958,91	Varios	0,00
4-Partida Pilota Valenciana a Quatretondeta, agosto 2025	***0600**	AYUNTAMIENTO DE QUATRETONDETA	2.000,00	Varios	0,00
5 Escola d'estiu para menores que se encuentran en una situación de especial vulnerabilidad social	***0060**	AYUNTAMIENTO DE ALCALALI	3.462,21	Varios	0,00
5 L1. Alicante Ferrero ATP Challenger, del 28 de septiembre al 5 de octubre de 2025	***6224**	CLUB DE TENIS JUAN CARLOS FERRERO DE VILLENA	25.001,00	Varios	0,00
5 L2. Competiciones de caza de la Comunidad Valenciana, del 16 de octubre 2024 a mayo 2025	***0834**	FEDERACION TERRITORIAL VALENCIANA DE CAZA DELEGACION PROVINC	1.579,15	Varios	0,00
5 Mesas, sillas y armarios	***0160**	AYUNTAMIENTO DE ALMUDAINA	4.428,60	Varios	0,00
5- TALLER DE FISIOTERAPIA INDIVIDUALIZADA	***9373**	ASOC. DE FIBROMIALGIA Y ENFERMEDADES REUM Y MUSCULOESQUE DE LA FOIA DE	1.483,61	Varios	0,00

Documento adaptado electrónicamente para ser publicado de conformidad con lo previsto en la LOPD-GDD. Imprenta Provincial de la Diputación de Alicante. Servicio de Transparencia, BOP e Imprenta

TRANSFERENCIAS Y SUBVENCIONES CONCEDIDAS

CARACTERÍSTICAS	NIF DEL PERCEPTOR	DENOMINACIÓN DEL PERCEPTOR	IMPORTE	FINALIDAD	REINTEGROS
5. Abono subvención PADE 2024 (resolución en documento 920250003531)	***8213**	AGENJO TRIGOS, JAIRO	889,00	Varios	0,00
5. Abono subvención PAMED 2025. 1 Desfibrilador	***0070**	AYUNTAMIENTO DE ALCOSSER	1.420,00	Varios	0,00
5.- Adquisición de un vehículo	***0004**	MANCOMUNITAT EL XARPOLAR	25.694,35	Varios	0,00
5.- APOYO PSICOSOCIAL Y ECONÓMICO A NIÑOS CON CÁNCER Y SUS FAMILIAS EN LA PROVINCIA DE	***7251**	ASOCIACION DE MADRES Y PADRES DE NIÑAS Y NIÑOS CON CANCER DE LA COMUNIDAD VALENCIANA - ASPANION	6.611,67	Varios	0,00
5.- Camas eléctricas, grúas de bipedestación, grúa de elevación y ordenador	***0001**	MANCOMUNIDAD DE SERVICIOS SOCIALES Y DE CARACTER CULTURAL DE LA MARINA BAIXA	6.584,93	Varios	0,00
5.- Escuela de mayores: Proyecto de prevención de la dependencia y promoción de la autonomía	***0005**	MANCOMUNIDAD DE SERVICIOS SOCIALES DE LA VEGA	8.918,29	Varios	0,00
5. GIMNASIA DE MANTENIMIENTO PARA LA TERCERA EDAD	***7317**	ASOCIACION DE JUBILADOS Y PENSIONISTAS AITANA UDP ALCOLECHA	1.305,00	Varios	0,00
5. Liga Femenina-2 PACE 2025	***6498**	CLUB DE BASQUET TERRA L'ALFAS DEL PI	6.257,40	Varios	0,00
5. Ordenador e Impresora	***0706**	ASOCIACION DE SORDOS DE ELDA Y COMARCA	986,24	Varios	0,00
5. PADETCI 2024. LINEA 1	***3069**	ALVAREZ MARTINEZ, HECTOR	300,00	Varios	0,00

Documento adaptado electrónicamente para ser publicado de conformidad con lo previsto en la LOPD-GDD. Imprenta Provincial de la Diputación de Alicante. Servicio de Transparencia, BOP e Imprenta

TRANSFERENCIAS Y SUBVENCIONES CONCEDIDAS

CARACTERÍSTICAS	NIF DEL PERCEPTOR	DENOMINACIÓN DEL PERCEPTOR	IMPORTE	FINALIDAD	REINTEGROS
5. PADETCI 2024. LINEA 2	***4542**	AGULLO PELEGRIN, PAULA MARIA	1.628,00	Varios	0,00
5. PAPIMA 2024. LINEA 1	***8179**	FERNANDEZ PEREZ, JUAN CARLOS	1.145,04	Varios	0,00
5.- PROMOCIÓN DE LA CONVIVENCIA Y LA EDUCACIÓN EN DIABETES A TRAVÉS DEL OCIO Y EL TIEMPO LIBRE	***4007**	ASOC. TERRITORIAL DE DIABETICOS DE ORIHUELA Y COMARCA DE LA VEGA BAJA	1.300,00	Varios	0,00
5.1-Curso de Pilates, de octubre 2024 a junio 2025	***0060**	AYUNTAMIENTO DE ALCALALI	1.333,39	Varios	0,00
5.2-4 Cursos de natación, julio y agosto 2025	***0060**	AYUNTAMIENTO DE ALCALALI	1.413,99	Varios	0,00
50 Certamen Internacional de Música Vila D'Altea. Mod 1-13	***1006**	SOCIEDAD FILARMONICA ALTEANENSE	5.000,00	Varios	0,00
50 INTERVENCIÓN SOCIAL Y APOYO PSICOSOCIAL AL ENFERMO DE FIBROMIALGIA	***7896**	ASOC DE FIBROMIALGIA DE VILLENA Y COMARCA	3.616,67	Varios	0,00
50 L2. Campeonato de España de Escuelas Alevín por Clubes, del 12 al 15 de junio 2025	***6453**	CLUB WATERPOLO ELX	2.341,01	Varios	0,00
50- PROMOVER LA AUTONOMÍA PERSONAL DE LAS PERSONAS CON DISCAPACIDAD	***1451**	ASOC DE DISCAPACITADOS DE PINOSO IGUALS I SENSE TRAVES	1.451,71	Varios	0,00
50 Proyecto: Mente activda y actividades. Bienestar para las personas mayores	***0850**	AYUNTAMIENTO DE LLIBER	3.593,09	Varios	0,00

Documento adaptado electrónicamente para ser publicado de conformidad con lo previsto en la LOPD-GDD. Imprenta Provincial de la Diputación de Alicante. Servicio de Transparencia, BOP e Imprenta

TRANSFERENCIAS Y SUBVENCIONES CONCEDIDAS

CARACTERÍSTICAS	NIF DEL PERCEPTOR	DENOMINACIÓN DEL PERCEPTOR	IMPORTE	FINALIDAD	REINTEGROS
50. Abono subvención PADE 2024 (Resolución en documento 920250003531)	***0111**	ARNEDO GARCIA, PABLO	197,60	Varios	0,00
50. Abono subvención PAMED 2025. 1 Juego de porterías	***0860**	AYUNTAMIENTO DE MILLENA	1.431,12	Varios	0,00
50. ACTIVIDAD DE CONVIVENCIA ENTRE ASOCIADOS	***8873**	ASOC DE JUBILADOS Y PENSIONISTAS DE LA TERCERA EDAD DE LA MURADA CLUB DE LA TERCERA EDAD	1.048,03	Varios	0,00
50. Ok Liga Bronce. PECE 2025	***2953**	CLUB PROMOCION DEL PATIN RASPEIG	1.566,70	Varios	0,00
50. Ok Liga Plata Femenina. PECE 2025	***2953**	CLUB PROMOCION DEL PATIN RASPEIG	2.680,40	Varios	0,00
50. Ordenador	***9480**	ASSOCIACIO TEA-ASPERGER FONT ROJA-MARIOLA	1.210,50	Varios	0,00
50.- Ordenadores	***0960**	AYUNTAMIENTO DE ONIL	3.881,68	Varios	0,00
50. PADETCI 2024. LINEA 1	***2817**	GARCIA MARTINEZ, JAVIER	400,00	Varios	0,00
50. PADETCI 2024. LINEA 2	***4356**	GIL VICENS, ANTONI	1.480,00	Varios	0,00
50.- SERVICIO DE LUDOTECA CAMPAMENTOS	***9851**	ASOC LIBERTEA	1.100,00	Varios	0,00

Documento adaptado electrónicamente para ser publicado de conformidad con lo previsto en la LOPD-GDD. Imprenta Provincial de la Diputación de Alicante. Servicio de Transparencia, BOP e Imprenta

TRANSFERENCIAS Y SUBVENCIONES CONCEDIDAS

CARACTERÍSTICAS	NIF DEL PERCEPTOR	DENOMINACIÓN DEL PERCEPTOR	IMPORTE	FINALIDAD	REINTEGROS
500. Abono subvención PADE 2024. (Resolución en documento 920250003531)	***1766**	MONTOYA ZANCUDO, ALVARO	197,60	Varios	0,00
501. Abono subvención PADE 2024. (Resolución en documento 920250003531)	***8573**	MONZO SERRANO, AARON	197,60	Varios	0,00
502. Abono subvención PADE 2024. (Resolución en documento 920250003531)	***8573**	MONZO SERRANO, ANDREA	889,00	Varios	0,00
503. Abono subvención PADE 2024. (Resolución en documento 920250003531)	***8283**	MOÑINOS ESTEVE, MARC	197,60	Varios	0,00
504. Abono subvención PADE 2024. (Resolución en documento 920250003531)	***8435**	MORA BEDIN, HECTOR	197,60	Varios	0,00
505. Abono subvención PADE 2024. (Resolución en documento 920250003531)	***5545**	MORA GONZALEZ, PASCUAL	197,60	Varios	0,00
506. Abono subvención PADE 2024. (Resolución en documento 920250003531)	***9666**	MORA GONZALEZ, SARA	197,60	Varios	0,00
507. Abono subvención PADE 2024. (Resolución en documento 920250003531)	***4478**	MORA MARTINEZ, FRANCISCO	197,60	Varios	0,00
508. Abono subvención PADE 2024. (Resolución en documento 920250003531)	***2026**	MORA PEREZ, JULIA	197,60	Varios	0,00
509. Abono subvención PADE 2024. (Resolución en documento 920250003531)	***2026**	MORA PEREZ, MARC	197,60	Varios	0,00

Documento adaptado electrónicamente para ser publicado de conformidad con lo previsto en la LOPD-GDD. Imprenta Provincial de la Diputación de Alicante. Servicio de Transparencia, BOP e Imprenta

TRANSFERENCIAS Y SUBVENCIONES CONCEDIDAS

CARACTERÍSTICAS	NIF DEL PERCEPTOR	DENOMINACIÓN DEL PERCEPTOR	IMPORTE	FINALIDAD	REINTEGROS
50-IX Carrera Solidaria 5 Km Y 10 Km Villa de Cox, noviembre 2024	***0580**	AYUNTAMIENTO DE COX	3.498,70	Varios	0,00
50-PAC2025	***8339**	CLUB NATACION BABEL- ALICANTE	1.150,70	Varios	0,00
51 ACTIVIDADES SIGNIFICATIVAS PARA PERSONAS CON DEMENCIA EN CENTRO DE DÍA	***1324**	ASOC FAMILIARES Y AMIGOS ENFERMOS ALZHEIMER VILLENA Y COMARC	8.000,00	Varios	0,00
51 L2. VI Torneo Internacional de Fútbol Playa Alicante, del 1 al 4 de mayo 2025	***8315**	ALICANTE SUN FUTBOL CLUB	1.872,10	Varios	0,00
51- PROYECTO DE SENSIBILIZACIÓN SOCIAL: TALLER DE DANZA Y TEATRO ROKURO KUBI	***7512**	A.R.T.E.S. CULTURA Y OCIO PARA EL DESARROLLO INTEGRAL DE LAS PERSONAS CON DISCAPACIDAD	1.675,01	Varios	0,00
51. Abono subvención PADE 2024 (Resolución en documento 920250003531)	***3179**	ARRANZ RUIZ, DAVID	889,00	Varios	0,00
51. Abono subvención PAMED 2025. 1 marcador electrónico pelota valenciana	***0910**	AYUNTAMIENTO DE MURLA	1.507,84	Varios	0,00
51. ACTIVIDAD DE CONVIVENCIA ENTRE ASOCIADOS	***7749**	JUBILADOS Y PENSIONISTAS NUESTRA SEÑORA DEL PILAR UDP LA CAMPANETA	1.000,00	Varios	0,00
51.- Els Majors de Millena	***0860**	AYUNTAMIENTO DE MILLENA	8.000,00	Varios	0,00
51.- Equipos de aire acondicionado	***0980**	AYUNTAMIENTO DE ORXETA	8.000,00	Varios	0,00

Documento adaptado electrónicamente para ser publicado de conformidad con lo previsto en la LOPD-GDD. Imprenta Provincial de la Diputación de Alicante. Servicio de Transparencia, BOP e Imprenta

TRANSFERENCIAS Y SUBVENCIONES CONCEDIDAS

CARACTERÍSTICAS	NIF DEL PERCEPTOR	DENOMINACIÓN DEL PERCEPTOR	IMPORTE	FINALIDAD	REINTEGROS
51. Liga División Honor B Femenina. PACE 2025	***2465**	CLUB ATLETICO SAN VICENTE HOCKEY	8.045,90	Varios	0,00
51. Liga División Honor B Masculina. PACE 2025	***2465**	CLUB ATLETICO SAN VICENTE HOCKEY	8.045,90	Varios	0,00
51.- OCIO Y TIEMPO LIBRE	***9750**	ASOC CAPAZ (ATENCION A PERSONAS CON DISCAPACIDAD)	1.298,00	Varios	0,00
51. PADETCI 2024. LINEA 1	***2076**	GAZQUEZ BARBERA, DIEGO	200,00	Varios	0,00
51. PADETCI 2024. LINEA 2	***2553**	GOMEZ LLORENS, PEDRO	444,00	Varios	0,00
51. Pantalla interactiva	***5320**	ASOCIACION DE FAMILIARES Y AMIGOS DE ENFERMOS DE ALZHEIMER Y OTRAS DEMENCIAS	1.250,00	Varios	0,00
510. Abono subvención PADE 2024. (Resolución en documento 920250003531)	***0516**	MORA SECADES, BRUNO	889,00	Varios	0,00
511. Abono subvención PADE 2024. (Resolución en documento 920250003531)	***6348**	MORALES ECHENIQUE, BLANCA	197,60	Varios	0,00
512. Abono subvención PADE 2024. (Resolución en documento 920250003531)	***5335**	MORALES IMBERNON, CLAUDIA	197,60	Varios	0,00
513. Abono subvención PADE 2024. (Resolución en documento 920250003531)	***3855**	MORANT CARRASCO, AITANA	197,60	Varios	0,00

Documento adaptado electrónicamente para ser publicado de conformidad con lo previsto en la LOPD-GDD. Imprenta Provincial de la Diputación de Alicante. Servicio de Transparencia, BOP e Imprenta

TRANSFERENCIAS Y SUBVENCIONES CONCEDIDAS

CARACTERÍSTICAS	NIF DEL PERCEPTOR	DENOMINACIÓN DEL PERCEPTOR	IMPORTE	FINALIDAD	REINTEGROS
514. Abono subvención PADE 2024. (Resolución en documento 920250003531)	***3686**	MORONTA MAS, NICOLAS	197,60	Varios	0,00
515. Abono subvención PADE 2024. (Resolución en documento 920250003531)	***0079**	MOROTE LLOPEZ, JORGE	197,60	Varios	0,00
516. Abono subvención PADE 2024. (Resolución en documento 920250003531)	***4009**	MOZOS DE GARNICA, CARMEN	889,00	Varios	0,00
517. Abono subvención PADE 2024. (Resolución en documento 920250003531)	***4008**	MOZOS DE GARNICA, MARCOS	197,60	Varios	0,00
518. Abono subvención PADE 2024. (Resolución en documento 920250003531)	***8326**	MUÑOZ RICO, ALEJANDRO	197,60	Varios	0,00
519. Abono subvención PADE 2024. (Resolución en documento 920250003531)	***4631**	MUÑOZ TREJO, JOSE IGNACIO	889,00	Varios	0,00
51-Escuelas Deportivas Municipales Multideporte, de octubre 2024 a junio 2025	***0590**	AYUNTAMIENTO DE CREVILLENT	5.006,95	Varios	0,00
51-PAC2025	***6297**	SPORT CLUB ALICANTE FUN AND FAMILY	1.150,70	Varios	0,00
52 L2. Campeonato de España de Kayak de Mar, del 27 al 29 de junio PAEVEI 2025	***0678**	CLUB NAUTICO DE DENIA	1.872,10	Varios	0,00
52 Monitores	***1010**	AYUNTAMIENTO DE PEDREGUER	336,74	Varios	0,00

Documento adaptado electrónicamente para ser publicado de conformidad con lo previsto en la LOPD-GDD. Imprenta Provincial de la Diputación de Alicante. Servicio de Transparencia, BOP e Imprenta

TRANSFERENCIAS Y SUBVENCIONES CONCEDIDAS

CARACTERÍSTICAS	NIF DEL PERCEPTOR	DENOMINACIÓN DEL PERCEPTOR	IMPORTE	FINALIDAD	REINTEGROS
52- PROGRAMA DE ESTIMULACIÓN Y ACTIVIDAD COGNITIVA - CUIDANDO AL CUIDADOR	***5550**	DE FAMILIARES DE PERSONAS CON ALZHEIMAR DE PINOSO	2.185,39	Varios	0,00
52. Abono subvención PADE 2024 (Resolución en documento 920250003531)	***1067**	ASUNCION JIMENEZ, MARIO	197,60	Varios	0,00
52. Abono subvención PAMED 2025. 1 Equipamiento juego 2 postes voleibol móviles	***0970**	AYUNTAMIENTO DE ORBA	1.255,84	Varios	0,00
52. ACTIVIDAD DE CONVIVENCIA ENTRE ASOCIADOS	***6102**	ASOCIACION DE JUBILADOS Y PENSIONISTAS NUESTRO PADRE JESUS	1.048,03	Varios	0,00
52.- ALBATERAPIA	***9372**	ASOCIACION DE HANDICAPS DE ALBATERA	5.356,67	Varios	0,00
52. Equipo de aire acondicionado	***0935**	ASOCIACION PROVINCIAL DE PERSONAS CON DISCAPACIDAD AUDITIVA Y SUS FAMILIAS (APANAH)	1.250,00	Varios	0,00
52.- Gimnasia dulce para mayores	***0880**	AYUNTAMIENTO DE MONFORTE DEL CID	3.494,93	Varios	0,00
52. PADETCI 2024. LINEA 1	***2225**	GIMENEZ MAS, BORJA	150,00	Varios	0,00
52. PADETCI 2024. LINEA 2	***1213**	GONZALEZ ORTEGA, LARA	6.480,00	Varios	0,00
52.- PROGRAMA DE OCIO Y TIEMPO LIBRE	***1726**	ASOCIACION DE FAMILIARES DE/Y ENFERMOS MENTALES MARINA BAIXA	1.155,00	Varios	0,00

Documento adaptado electrónicamente para ser publicado de conformidad con lo previsto en la LOPD-GDD. Imprenta Provincial de la Diputación de Alicante. Servicio de Transparencia, BOP e Imprenta

TRANSFERENCIAS Y SUBVENCIONES CONCEDIDAS

CARACTERÍSTICAS	NIF DEL PERCEPTOR	DENOMINACIÓN DEL PERCEPTOR	IMPORTE	FINALIDAD	REINTEGROS
52. LA PERSPECTIVA DE GÉNERO EN LA ATENCIÓN DIRECTA A PERSONAS DEPENDIENTES EN INSTITUCIONES	***7763**	ASOC PADRES AUTISMO COMUNIDAD VALENCIANA	3.454,74	Varios	0,00
520. Abono subvención PADE 2024. (Resolución en documento 920250003531)	***8816**	NARIMANOVA, IRINA	197,60	Varios	0,00
521. Abono subvención PADE 2024. (Resolución en documento 920250003531)	***8977**	NAVARRO BAEZA, NATALIA	197,60	Varios	0,00
522. Abono subvención PADE 2024. (Resolución en documento 920250003531)	***9375**	NAVARRO BLASCO, ANA	889,00	Varios	0,00
523. Abono subvención PADE 2024. (Resolución en documento 920250003531)	***9376**	NAVARRO BLASCO, LUCIA	889,00	Varios	0,00
524. Abono subvención PADE 2024. (Resolución en documento 920250003531)	***8438**	NAVARRO BONMATI, LAURA	197,60	Varios	0,00
525. Abono subvención PADE 2024. (Resolución en documento 920250003531)	***8717**	NAVARRO CANTO, PABLO	197,60	Varios	0,00
526. Abono subvención PADE 2024. (Resolución en documento 920250003531)	***0922**	NAVARRO MARTIN, NAIARA	197,60	Varios	0,00
527. Abono subvención PADE 2024. (Resolución en documento 920250003531)	***7816**	NEGRE SMEDEMA, PABLO	889,00	Varios	0,00
528. Abono subvención PADE 2024. (Resolución en documento 920250003531)	***9945**	NICOLAS MARTIN, AITOR	197,60	Varios	0,00

Documento adaptado electrónicamente para ser publicado de conformidad con lo previsto en la LOPD-GDD. Imprenta Provincial de la Diputación de Alicante. Servicio de Transparencia, BOP e Imprenta

TRANSFERENCIAS Y SUBVENCIONES CONCEDIDAS

CARACTERÍSTICAS	NIF DEL PERCEPTOR	DENOMINACIÓN DEL PERCEPTOR	IMPORTE	FINALIDAD	REINTEGROS
529. Abono subvención PADE 2024. (Resolución en documento 920250003531)	***5339**	NIETO HENNIN, ZAIRA	889,00	Varios	0,00
52-PAC2025	***9920**	CLUB DE PADEL LOSADA SAN JOAN D ALACANT	1.150,70	Varios	0,00
52-XV Semana Deportiva San Miguel Arcángel de Daya Nueva, septiembre 2025	***0610**	AYUNTAMIENTO DE DAYA NUEVA	2.746,79	Varios	0,00
53 L2. Gran Premio San Vicente - Costa Blanca CRI - Ruta, 1 y 2 de marzo 2025	***8892**	CLUB CICLISTA INTER RACE ALTO VINALOPO	3.062,20	Varios	0,00
53 Ordenadores y sillas	***1020**	AYUNTAMIENTO DE PEGO	5.064,13	Varios	0,00
53 Programa de promoción social para personas de la 3 edad	***0890**	AYUNTAMIENTO DE MONOVAR	3.396,76	Varios	0,00
53- TALLER ALPE DE APOYO PARA FAMILIARES Y CUIDADORES DE PERSONAS CON DIVERSIDAD	***1067**	ASOCIACION COMARCAL PARA LA REHABILITACIÓN DEL DISCAPACITADO ALPE	1.643,11	Varios	0,00
53. Abono subvención PADE 2024 (Resolución en documento 920250003531)	***0659**	AVILA JAIME, THIAGO NICOLAS	197,60	Varios	0,00
53. Abono subvención PAMED 2025. 1 Arco de meta hinchable	***0980**	AYUNTAMIENTO DE ORXETA	1.433,85	Varios	0,00
53. ACTIVIDAD DE CONVIVENCIA ENTRE ASOCIADOS	***6094**	ASOC DE JUBILADOS Y PENSIONISTAS TORREMENDO	1.000,00	Varios	0,00

Documento adaptado electrónicamente para ser publicado de conformidad con lo previsto en la LOPD-GDD. Imprenta Provincial de la Diputación de Alicante. Servicio de Transparencia, BOP e Imprenta

TRANSFERENCIAS Y SUBVENCIONES CONCEDIDAS

CARACTERÍSTICAS	NIF DEL PERCEPTOR	DENOMINACIÓN DEL PERCEPTOR	IMPORTE	FINALIDAD	REINTEGROS
53. Grúa	***7544**	ASOCIACION PADRES Y NIÑOS ESPECIALES DE ALICANTE APNEA	1.250,00	Varios	0,00
53.- OCIO Y TIEMPO LIBRE CON ANÉMONA Y LA DIPU	***6408**	ANEMONA GRUPO DE AUTOAYUDA PARA MUJERES CON CANCER DE MAMA	1.300,00	Varios	0,00
53. PADETCI 2024. LINEA 1	***5571**	GIRONA DIAZ, HUGO	150,00	Varios	0,00
53. PADETCI 2024. LINEA 2	***9122**	GONZALEZ-ESPRESATI CLEMENT, PAU	148,00	Varios	0,00
53. Primera Nacional Femenina. PACE 2025	***5042**	CLUB DE BALONMANO DE SAN JUAN	2.680,40	Varios	0,00
53. Primera Nacional Masculina. PACE 2025	***5042**	CLUB DE BALONMANO DE SAN JUAN	2.680,40	Varios	0,00
53.- PROGRAMA HERA DE SOCIALIZACIÓN, INCLUSIÓN Y FORMACIÓN DE LAS FAMILIAS CON	***9480**	ASSOCIACIO TEA-ASPERGER FONT ROJA-MARIOLA	4.453,83	Varios	0,00
53.1-V Torneo de Pádel "Virgen de Monserrate", agosto 2025	***0620**	AYUNTAMIENTO DE DAYA VIEJA	1.194,51	Varios	0,00
53.2-VII Torneo de Fútbol 7 "Virgen de Monserrate", agosto 2025	***0620**	AYUNTAMIENTO DE DAYA VIEJA	1.552,86	Varios	0,00
530. Abono subvención PADE 2024. (Resolución en documento 920250003531)	***8767**	NIEVA PALAZON, ARIADNA	889,00	Varios	0,00

Documento adaptado electrónicamente para ser publicado de conformidad con lo previsto en la LOPD-GDD. Imprenta Provincial de la Diputación de Alicante. Servicio de Transparencia, BOP e Imprenta

TRANSFERENCIAS Y SUBVENCIONES CONCEDIDAS

CARACTERÍSTICAS	NIF DEL PERCEPTOR	DENOMINACIÓN DEL PERCEPTOR	IMPORTE	FINALIDAD	REINTEGROS
531. Abono subvención PADE 2024. (Resolución en documento 920250003531)	***8767**	NIEVA PALAZON, CARLA	197,60	Varios	0,00
532. Abono subvención PADE 2024. (Resolución en documento 920250003531)	***6514**	NOLASCO MACIA, ADRIAN	889,00	Varios	0,00
533. Abono subvención PADE 2024. (Resolución en documento 920250003531)	***8653**	NUÑEZ FORLANI, NICOLAS	889,00	Varios	0,00
534. Abono subvención PADE 2024. (Resolución en documento 920250003531)	***7320**	NUTZ ORTIZ, FELIPE	889,00	Varios	0,00
535. Abono subvención PADE 2024. (Resolución en documento 920250003531)	***9037**	OBRADOR GONZALEZ, MARTINA	197,60	Varios	0,00
536. Abono subvención PADE 2024. (Resolución en documento 920250003531)	***4418**	OJEDA SOLER, IZAN	197,60	Varios	0,00
537. Abono subvención PADE 2024. (Resolución en documento 920250003531)	***8985**	OLIVARES BELTRAN, JESUS	889,00	Varios	0,00
538. Abono subvención PADE 2024. (Resolución en documento 920250003531)	***0832**	OLIVARES CREMADES, FRANCISCO JAVIER	889,00	Varios	0,00
539. Abono subvención PADE 2024. (Resolución en documento 920250003531)	***8572**	OLIVER GOMIS, JUAN EMILIO	889,00	Varios	0,00
53º Certamen Provincial de Bandas de Música, 2025. Mención de Honor de 1ª Sección.	***1119**	SOCIEDAD UNION MUSICAL LA CONSTANCIA DE CATRAL	3.500,00	Varios	0,00

Documento adaptado electrónicamente para ser publicado de conformidad con lo previsto en la LOPD-GDD. Imprenta Provincial de la Diputación de Alicante. Servicio de Transparencia, BOP e Imprenta

TRANSFERENCIAS Y SUBVENCIONES CONCEDIDAS

CARACTERÍSTICAS	NIF DEL PERCEPTOR	DENOMINACIÓN DEL PERCEPTOR	IMPORTE	FINALIDAD	REINTEGROS
53º Certamen Provincial de Bandas de Música, 2025. Mención de Honor en 2ª Sección.	***0387**	L'HARMONIA, SOCIETAT MUSICAL-ALACANT	2.500,00	Varios	0,00
53º Certamen Provincial de Bandas de Música, 2025.Mención de Honor de 3ª Sección.	***1858**	ASOCIACION BANDA MUSICAL LA LIRA DE MONFORTE DEL CID	2.500,00	Varios	0,00
53º Certamen Provincial de Bandas de Música, 2025.Mención de Honor en 4ª Sección.	***0675**	SOCIEDAD CULTURAL DEPORTIVA CAROLINAS	2.500,00	Varios	0,00
53-PAC2025	***7600**	CLUB PESCA KAYAK ALICANTE	1.150,70	Varios	0,00
54 EMPLEO INTEGRADOR	***0972**	UNION PROVINCIAL DE ASOCIACIONES PRO-MINUSVALIDOS SIQUICOS	8.000,00	Varios	0,00
54 L2. Marcha Ciclodeportiva Internacional Aitana Tour 2025, 1 de junio 2025	***7312**	CLUB DEPORTIVO AITANA TOUR / CALLOSA D'EN SARRIA	4.319,42	Varios	0,00
54 Programa Mayor Bienestar	***1410**	AYUNTAMIENTO DE LOS MONTESINOS	3.494,93	Varios	0,00
54- TALLER DE ESTIMULACIÓN COGNITIVA Y FÍSICA PARA PERSONAS CON ALZHEIMER EN FASES	***2042**	ASOCIACION FAMILIARES Y AMIGOS DE ENFERMOS DE ALZHEIMER DE ELDA-PETRER Y COMARCA MEDIO	1.866,40	Varios	0,00
54. Abono subvención PADE 2024 (Resolución en documento 920250003531)	***3776**	BAEZA CUESTA, ALBERTO	197,60	Varios	0,00
54. Abono subvención PAMED 2025. 1 Mesa ping pong; 1 juego de asientos	***1000**	AYUNTAMIENTO DE PARCENT	998,35	Varios	0,00

Documento adaptado electrónicamente para ser publicado de conformidad con lo previsto en la LOPD-GDD. Imprenta Provincial de la Diputación de Alicante. Servicio de Transparencia, BOP e Imprenta

TRANSFERENCIAS Y SUBVENCIONES CONCEDIDAS

CARACTERÍSTICAS	NIF DEL PERCEPTOR	DENOMINACIÓN DEL PERCEPTOR	IMPORTE	FINALIDAD	REINTEGROS
54. ACTIVIDAD DE CONVIVENCIA ENTRE ASOCIADOS	***2910**	ASOC. DE JUBILADOS Y PENSIONISTAS VIRGEN DEL CAMINO	1.048,03	Varios	0,00
54.- ENCUENTROS CON EL ENTORNO	***5320**	ASOCIACION DE FAMILIARES Y AMIGOS DE ENFERMOS DE ALZHEIMER Y OTRAS DEMENCIAS	880,00	Varios	0,00
54. Liga Española de Orientación División 1. PACE 2025	***9052**	CLUB ORIENTACION SANT JOAN D'ALACANT	2.680,40	Varios	0,00
54. PADETCI 2024. LINEA 1	***2553**	GOMEZ LLORENS, PEDRO	600,00	Varios	0,00
54. PADETCI 2024. LINEA 2	***8483**	GONZALVEZ MASEGOSA, ALICIA	296,00	Varios	0,00
54. Sillas	***2701**	ASOCIACION DE MUJERES AFECTADAS POR CANCER DE MAMA DE ELCHE Y COMARCA	1.147,69	Varios	0,00
54.- Sillas de ruedas y andadores	***1030**	AYUNTAMIENTO DE PENAGUILA	559,96	Varios	0,00
540. Abono subvención PADE 2024. (Resolución en documento 920250003531)	***8887**	OLIVER HERNANDEZ, JOSE	889,00	Varios	0,00
541. Abono subvención PADE 2024. (Resolución en documento 920250003531)	***7579**	OLIVER MACIA, JORGE	197,60	Varios	0,00
542. Abono subvención PADE 2024. (Resolución en documento 920250003531)	***0248**	OLIVER PALMON, LOURDES	889,00	Varios	0,00

Documento adaptado electrónicamente para ser publicado de conformidad con lo previsto en la LOPD-GDD. Imprenta Provincial de la Diputación de Alicante. Servicio de Transparencia, BOP e Imprenta

TRANSFERENCIAS Y SUBVENCIONES CONCEDIDAS

CARACTERÍSTICAS	NIF DEL PERCEPTOR	DENOMINACIÓN DEL PERCEPTOR	IMPORTE	FINALIDAD	REINTEGROS
543. Abono subvención PADE 2024. (Resolución en documento 920250003531)	***0519**	ONCINA JOVER, ADRIAN	889,00	Varios	0,00
544. Abono subvención PADE 2024. (Resolución en documento 920250003531)	***8046**	ORDOÑEZ LAGUIA, CARLOS	889,00	Varios	0,00
545. Abono subvención PADE 2024. (Resolución en documento 920250003531)	***0417**	ORTEGA BUSQUIER, ANHARA	197,60	Varios	0,00
546. Abono subvención PADE 2024. (Resolución en documento 920250003531)	***0694**	ORTS JIMENEZ, MARTINA	197,60	Varios	0,00
547. Abono subvención PADE 2024. (Resolución en documento 920250003531)	***8055**	ORTS LLORET, FELIPE	889,00	Varios	0,00
548. Abono subvención PADE 2024. (Resolución en documento 920250003531)	***9919**	ORTS ROCHE, OSCAR	197,60	Varios	0,00
549. Abono subvención PADE 2024. (Resolución en documento 920250003531)	***9412**	OSORIO CIRAUQUI, CARMEN	197,60	Varios	0,00
54-PAC2025	***9235**	SOCIEDAD DE PESCA DEPORTIVA EMPLEADOS C.T.N.E	1.150,70	Varios	0,00
54-XIV Carrera Popular Villa de Dolores, junio 2025	***0640**	AYUNTAMIENTO DE DOLORES	3.498,70	Varios	0,00
55 L2. Elche Night Race 25, 10 de mayo 2025	***8054**	CLUB DEPORTIVO ESTESO RUNNERS	4.052,21	Varios	0,00

Documento adaptado electrónicamente para ser publicado de conformidad con lo previsto en la LOPD-GDD. Imprenta Provincial de la Diputación de Alicante. Servicio de Transparencia, BOP e Imprenta

TRANSFERENCIAS Y SUBVENCIONES CONCEDIDAS

CARACTERÍSTICAS	NIF DEL PERCEPTOR	DENOMINACIÓN DEL PERCEPTOR	IMPORTE	FINALIDAD	REINTEGROS
55 PROGRAMA DE INFORMACIÓN, ORIENTACIÓN Y ASESORAMIENTO	***0977**	ASOCIACION ALICANTINA SINDROME DE DOWN	7.337,91	Varios	0,00
55- REHABILITACIÓN RESPIRATORIA Y REEDUCACIÓN DE LA DEGLUCIÓN PARA AFECTADOS DE DEMENCIA	***7314**	ASOC. FAMILIARES ENF. ALZHEIMER DE BIGASTRO "ACUÉRDATE DE MI	1.802,60	Varios	0,00
55. Abono subvención PADE 2024 (Resolución en documento 920250003531)	***6852**	BAIDAL MARCO, MIGUEL	889,00	Varios	0,00
55. Abono subvención PAMED 2025. 1 Juego porterías FUTSAL metálicas trasladables 80x80 base	***1030**	AYUNTAMIENTO DE PENAGUILA	1.500,00	Varios	0,00
55. ACTIVIDAD DE CONVIVENCIA ENTRE ASOCIADOS	***8449**	ASOCIACION DE LA TERCERA EDAD CORRENTIAS	1.048,03	Varios	0,00
55.- CONVIVENCIA: CAMPAMENTO DE VERANO PARA NIÑOS CON CÁNCER Y SUS HERMANOS	***7251**	ASOCIACION DE MADRES Y PADRES DE NIÑAS Y NIÑOS CON CANCER DE LA COMUNIDAD VALENCIANA - ASPANION	1.300,00	Varios	0,00
55. Liga Nacional de Clubes Iberdrola 3ª División. PACE 2025	***4196**	CLUB GIMNASIA LES MARINES	1.566,70	Varios	0,00
55.- Ordenador, monitores y mesa-mostrador	***1050**	AYUNTAMIENTO DE PINOSO	1.899,63	Varios	0,00
55. PADETCI 2024. LINEA 1	***7196**	GONZALEZ RELINQUE, LUCIA	600,00	Varios	0,00
55. PADETCI 2024. LINEA 2	***2965**	GRIÑAN JAVALOYES, HUGO	888,00	Varios	0,00

Documento adaptado electrónicamente para ser publicado de conformidad con lo previsto en la LOPD-GDD. Imprenta Provincial de la Diputación de Alicante. Servicio de Transparencia, BOP e Imprenta

TRANSFERENCIAS Y SUBVENCIONES CONCEDIDAS

CARACTERÍSTICAS	NIF DEL PERCEPTOR	DENOMINACIÓN DEL PERCEPTOR	IMPORTE	FINALIDAD	REINTEGROS
55. Sillas de ducha	***0650**	ASOCIACION PRO-PERSONAS CON DISCAPACIDAD INTELECTUAL DE ALCOY	960,00	Varios	0,00
55. MERCADO DE MUJERES: TALLERES DE SENSIBILIZACIÓN CONTRA LA TRATA DE PERSONAS	***8065**	ASOC. SOLIDARIDAD TRABAJADORES INMIGRANTES (ASTI-ALICANTE)	3.450,00	Varios	0,00
55.1-VIII Acuatlón El Campello, junio 2025	***0500**	AYUNTAMIENTO DE EL CAMPELLO	2.405,94	Varios	0,00
550. Abono subvención PADE 2024. (Resolución en documento 920250003531)	***5620**	OSUNA ALIAGA, MIGUEL	197,60	Varios	0,00
551. Abono subvención PADE 2024. (Resolución en documento 920250003531)	***4253**	PALAZON ANTON, MIREIA	197,60	Varios	0,00
552. Abono subvención PADE 2024. (Resolución en documento 920250003531)	***2602**	PALOMARES ORUGO, LAURA	197,60	Varios	0,00
553. Abono subvención PADE 2024. (Resolución en documento 920250003531)	***0261**	PANADERO LATORRE, EVA	197,60	Varios	0,00
554. Abono subvención PADE 2024. (Resolución en documento 920250003531)	***0613**	PARADINAS PRIETO, IVAN	197,60	Varios	0,00
555. Abono subvención PADE 2024. (Resolución en documento 920250003531)	***8763**	PARDO RUIZ, CARLOS	197,60	Varios	0,00
556. Abono subvención PADE 2024. (Resolución en documento 920250003531)	***2772**	PARE TORRENTE, PABLO	197,60	Varios	0,00

Documento adaptado electrónicamente para ser publicado de conformidad con lo previsto en la LOPD-GDD. Imprenta Provincial de la Diputación de Alicante. Servicio de Transparencia, BOP e Imprenta

TRANSFERENCIAS Y SUBVENCIONES CONCEDIDAS

CARACTERÍSTICAS	NIF DEL PERCEPTOR	DENOMINACIÓN DEL PERCEPTOR	IMPORTE	FINALIDAD	REINTEGROS
557. Abono subvención PADE 2024. (Resolución en documento 920250003531)	***8453**	PASCUAL FERRANDEZ, VICTOR	197,60	Varios	0,00
558. Abono subvención PADE 2024. (Resolución en documento 920250003531)	***5817**	PASCUAL SEGRELLES, ANTONIO	889,00	Varios	0,00
559. Abono subvención PADE 2024. (Resolución en documento 920250003531)	***0908**	PASTOR ANTOLI, MARTIN	197,60	Varios	0,00
56 Camas completas eléctricas articuladas	***1070**	AYUNTAMIENTO DE POLOP	2.699,99	Varios	0,00
56 L2. XIV IRT Sub2200 Ciudad de Alcoy, del 14 al 16 de marzo 2025	***2146**	CLUB DE AJEDREZ DE ALCOY	1.501,05	Varios	0,00
56- PROGRAMA DE SENSIBILIZACIÓN "VIAJA A MI MUNDO"	***6968**	FUNDACIÓN LUKAS AYUDA A LA DISCAPACIDAD	1.675,01	Varios	0,00
56. Abono subvención PADE 2024 (Resolución en documento 920250003531)	***4006**	BAKER BAKER, NATALIE	889,00	Varios	0,00
56. Abono subvención PAMED 2025.	***1060**	AYUNTAMIENTO DE PLANES	1.346,50	Varios	0,00
56. ACTIVIDAD DE CONVIVENCIA ENTRE ASOCIADOS	***4021**	ASOCIACIÓN TERCERA EDAD DE MEDIA LEGUA DE ORIHUELA	1.048,03	Varios	0,00
56.- AODI INTEGRA. OCIO Y TIEMPO LIBRE PARA PERSONAS CON DISCAPACIDAD FUNCIONAL	***9274**	AODI ASOCIACIÓN DE OCIO OCUPACIONAL PARA PERSONAS CON DISCAPACIDAD INTELECTUAL	1.300,00	Varios	0,00

Documento adaptado electrónicamente para ser publicado de conformidad con lo previsto en la LOPD-GDD. Imprenta Provincial de la Diputación de Alicante. Servicio de Transparencia, BOP e Imprenta

TRANSFERENCIAS Y SUBVENCIONES CONCEDIDAS

CARACTERÍSTICAS	NIF DEL PERCEPTOR	DENOMINACIÓN DEL PERCEPTOR	IMPORTE	FINALIDAD	REINTEGROS
56. Liga División de Honor Rugby Masculino. PACE 2025	***1655**	VILLAJOYOSA RUGBY CLUB	5.365,50	Varios	0,00
56. PADETCI 2024. LINEA 1	***6174**	GONZALEZ MARTINEZ, PAULA MARIA	400,00	Varios	0,00
56. PADETCI 2024. LINEA 2	***2965**	GRIÑAN JAVALOYES, LEO	888,00	Varios	0,00
56.- PROGRAMA DE ATENCIÓN A LA EXCLUSIÓN LABORAL Y SOCIAL DE PERSONAS CON INTELIGENCIA LÍMITE	***8168**	ASOC. PROVINCIAL PADRES DE NIÑOS Y JOVENES LIMITES (ANILIA)	6.611,67	Varios	0,00
56. Televisor	***6685**	ASOC. PADRES Y FAMILIARES DISCAPACITADOS C.O. MAIGMÓ	498,96	Varios	0,00
56.- Yoga para mayores. Gimnasia gerontológica	***0940**	AYUNTAMIENTO DE LA NUCIA	3.298,60	Varios	0,00
560. Abono subvención PADE 2024. (Resolución en documento 920250003531)	***2963**	PASTOR CALLADO, SONIA	197,60	Varios	0,00
561. Abono subvención PADE 2024. (Resolución en documento 920250003531)	***7805**	PASTOR COLOMER, MARIA	889,00	Varios	0,00
562. Abono subvención PADE 2024. (Resolución en documento 920250003531)	***0072**	PASTOR COLOMER, MARIA DOLORES	889,00	Varios	0,00
563. Abono subvención PADE 2024. (Resolución en documento 920250003531)	***8155**	PASTOR MARTINEZ, NOELIA	197,60	Varios	0,00

Documento adaptado electrónicamente para ser publicado de conformidad con lo previsto en la LOPD-GDD. Imprenta Provincial de la Diputación de Alicante. Servicio de Transparencia, BOP e Imprenta

TRANSFERENCIAS Y SUBVENCIONES CONCEDIDAS

CARACTERÍSTICAS	NIF DEL PERCEPTOR	DENOMINACIÓN DEL PERCEPTOR	IMPORTE	FINALIDAD	REINTEGROS
564. Abono subvención PADE 2024. (Resolución en documento 920250003531)	***7208**	PAYA CALPENA, ELENA	889,00	Varios	0,00
565. Abono subvención PADE 2024. (Resolución en documento 920250003531)	***9175**	PAYA CALPENA, MIGUEL	197,60	Varios	0,00
566. Abono subvención PADE 2024. (Resolución en documento 920250003531)	***1032**	PAYA RICO, JAVIER	197,60	Varios	0,00
567. Abono subvención PADE 2024. (Resolución en documento 920250003531	***1032**	PAYA RICO, RUBEN	197,60	Varios	0,00
568. Abono subvención PADE 2024. (Resolución en documento 920250003531	***9820**	PAYA SILVESTRE, TERESA	889,00	Varios	0,00
569. Abono subvención PADE 2024. (Resolución en documento 920250003531	***0141**	PAYA VAREA, ISMAEL	889,00	Varios	0,00
56-Escuela Municipal de Natación, de octubre 2024 a junio 2025	***0420**	AYUNTAMIENTO DE BENITACHELL	2.747,37	Varios	0,00
56-PAC2025	***3431**	FEDERACION DE PETANCA DE LA COMUNIDAD VALENCIANA	1.150,70	Varios	0,00
57 L2. IV Magistral Internacional Ciudad de Sant Joan de Alacant, del 30 de junio al 3 de julio 2025	***9070**	CLUB AJEDREZ SANT JOAN D´ALACANT	1.872,10	Varios	0,00
57 Ment activa i activitats: programa envelliment actiu y saludable	***0950**	AYUNTAMIENTO DE ONDARA	3.494,93	Varios	0,00

Documento adaptado electrónicamente para ser publicado de conformidad con lo previsto en la LOPD-GDD. Imprenta Provincial de la Diputación de Alicante. Servicio de Transparencia, BOP e Imprenta

TRANSFERENCIAS Y SUBVENCIONES CONCEDIDAS

CARACTERÍSTICAS	NIF DEL PERCEPTOR	DENOMINACIÓN DEL PERCEPTOR	IMPORTE	FINALIDAD	REINTEGROS
57. Abono subvención PADE 2024 (Resolución en documento 920250003531)	***5612**	BALDO PLANELLES, ALEJANDRO	197,60	Varios	0,00
57. Abono subvención PAMED 2025. 1 Joc protector canastes; 2 bancs amb perxa de 2 metres	***1260**	AYUNTAMIENTO DE ELS POBLETS	1.255,84	Varios	0,00
57. ACTIVIDAD DE CONVIVENCIA ENTRE ASOCIADOS	***6182**	ASOCIACIÓN DE LA TERCERA EDAD DEL MUDAMIENTO	1.048,03	Varios	0,00
57. Liga Primera División Nacional Masculina. PACE 2025	***6685**	CLUB DE BASQUET DE LA VILA	2.680,40	Varios	0,00
57. PADETCI 2024. LINEA 1	***8468**	GRACIA BONIFACIO, AIMAR	200,00	Varios	0,00
57. PADETCI 2024. LINEA 2	***2351**	GUILLEN SANCHEZ, RAQUEL	1.184,00	Varios	0,00
57.- PROMOCIÓN DE LA CONVIVENCIA A TRAVÉS DEL OCIO Y EL TIEMPO LIBRE	***9372**	ASOCIACION DE HANDICAPS DE ALBATERA	1.300,00	Varios	0,00
57. Proyector, Ordenador y Tablet	***2104**	MASVIDA	925,40	Varios	0,00
57.- SERVICIO DE TRABAJO SOCIAL PARA LA ATENCIÓN PSICOSOCIAL DE LAS PERSONAS SORDOCIEGAS DE LA	***4146**	ASOCIACIÓN DE PERSONAS SORDOCIEGAS DE LA COMUNIDAD VALENCIANA ASOCIDE C.V.	5.806,67	Varios	0,00
57.-Sillas, estanterías y ordenador	***0600**	AYUNTAMIENTO DE QUATRETONDETA	2.592,70	Varios	0,00

Documento adaptado electrónicamente para ser publicado de conformidad con lo previsto en la LOPD-GDD. Imprenta Provincial de la Diputación de Alicante. Servicio de Transparencia, BOP e Imprenta

TRANSFERENCIAS Y SUBVENCIONES CONCEDIDAS

CARACTERÍSTICAS	NIF DEL PERCEPTOR	DENOMINACIÓN DEL PERCEPTOR	IMPORTE	FINALIDAD	REINTEGROS
570. Abono subvención PADE 2024. (Resolución en documento 920250003531	***6588**	PAZ DUART, NATALIA	889,00	Varios	0,00
571. Abono subvención PADE 2024. (Resolución en documento 920250003531	***2996**	PECO GUARDADO, MARIA	197,60	Varios	0,00
572. Abono subvención PADE 2024. (Resolución en documento 920250003531	***4983**	PEIRO MORA, FRANCISCO	889,00	Varios	0,00
573. Abono subvención PADE 2024. (Resolución en documento 920250003531	***2169**	PENICHET TOMAS, ALFONSO	889,00	Varios	0,00
574. Abono subvención PADE 2024. (Resolución en documento 920250003531	***4175**	PEÑALVER OLTRA, MANUEL	889,00	Varios	0,00
57-4ª Cursa Solidària El Ràfol d'Almúnia, septiembre 2025	***1100**	AYUNTAMIENTO DE EL RAFOL D'ALMUNIA	1.951,78	Varios	0,00
575. Abono subvención PADE 2024. (Resolución en documento 920250003531	***7151**	PEÑARRUBIA GARCIA, LAURA	197,60	Varios	0,00
576. Abono subvención PADE 2024. (Resolución en documento 920250003531	***9280**	PEÑARRUBIA RAMOS, MARTA	889,00	Varios	0,00
577. Abono subvención PADE 2024. (Resolución en documento 920250003531	***2381**	PERALS PARRA, ALBERTO	889,00	Varios	0,00
578. Abono subvención PADE 2024. (Resolución en documento 920250003531	***6082**	PEREZ AGULLO, MIREIA	197,60	Varios	0,00

Documento adaptado electrónicamente para ser publicado de conformidad con lo previsto en la LOPD-GDD. Imprenta Provincial de la Diputación de Alicante. Servicio de Transparencia, BOP e Imprenta

TRANSFERENCIAS Y SUBVENCIONES CONCEDIDAS

CARACTERÍSTICAS	NIF DEL PERCEPTOR	DENOMINACIÓN DEL PERCEPTOR	IMPORTE	FINALIDAD	REINTEGROS
579. Abono subvención PADE 2024. (Resolución en documento 920250003531	***6082**	PEREZ AGULLO, PAU	197,60	Varios	0,00
57-PAC2025	***0488**	CLUB NAUTICO ALICANTE "COSTA BLANCA"	1.150,70	Varios	0,00
58 L2. XII Trail Solidari Ciutat d´Alcoi, 4 de octubre 2025	***8816**	CLUB D'ESPORTS DE MUNTANYA +QUEUNTRAIL	3.237,14	Varios	0,00
58 REEDICIÓN GUÍA COMINET 2025	***3373**	FEDERACION DE ASOCIACIONES DE PERSONAS CON DISCAPACIDAD FISICA Y ORGANICA DE LA PROVINCIA DE ALICANTE	6.611,67	Varios	0,00
58 Sillas	***1090**	AYUNTAMIENTO DE RAFAL	2.415,46	Varios	0,00
58. Abono subvención PADE 2024 (Resolución en documento 920250003531)	***7119**	BALLESTER MORENO, IRENE	197,60	Varios	0,00
58. Abono subvención PAMED 2025. 1 Máquina sistema poleas para musculación biceps/triceps	***0600**	AYUNTAMIENTO DE QUATRETONDETA	1.469,55	Varios	0,00
58. ACTIVIDAD DE CONVIVENCIA ENTRE ASOCIADOS	***6465**	ASOCIACION DE MAYORES DE ORIHUELA	1.048,03	Varios	0,00
58. Cámara digital, tablet y disco duro externo	***0726**	ASOC DE PERSONAS SORDAS DE ALCOI Y COMARCA	1.027,00	Varios	0,00
58.- Desarrollo holístico para personas mayores	***0960**	AYUNTAMIENTO DE ONIL	3.300,00	Varios	0,00

Documento adaptado electrónicamente para ser publicado de conformidad con lo previsto en la LOPD-GDD. Imprenta Provincial de la Diputación de Alicante. Servicio de Transparencia, BOP e Imprenta

TRANSFERENCIAS Y SUBVENCIONES CONCEDIDAS

CARACTERÍSTICAS	NIF DEL PERCEPTOR	DENOMINACIÓN DEL PERCEPTOR	IMPORTE	FINALIDAD	REINTEGROS
58. Liga Nacional Clubes Iberdrola Gimnasia Rítmica Primera División. PACE 2025	***6985**	CLUB GIMNASIA RITMICA JENNIFER COLINO	5.365,50	Varios	0,00
58. PADETCI 2024. LINEA 1	***5467**	GUNDIN MORALES, SOFIA	200,00	Varios	0,00
58. PADETCI 2024. LINEA 2	***8424**	HERRERO LAZARO, ALBA	6.480,00	Varios	0,00
58.- TALLERES TERAPÉUTICOS Y DE INTEGRACIÓN PSICOSOCIAL - SENSIBILIZACIÓN SOCIAL DEL DAÑO	***9298**	ASOC. DE DAÑO CEREBRAL ADQUIRIDO DE LA PROVINCIA DE ALICANTE	2.120,00	Varios	0,00
58.- VIAJE	***1451**	ASOC DE DISCAPACITADOS DE PINOSO IGUALS I SENSE TRAVES	904,00	Varios	0,00
580. Abono subvención PADE 2024. (Resolución en documento 920250003531	***8700**	PEREZ BRIONES, JOSE JAVIER	889,00	Varios	0,00
581. Abono subvención PADE 2024. (Resolución en documento 920250003531	***3371**	PEREZ CEREZUELA, HUGO	197,60	Varios	0,00
582. Abono subvención PADE 2024. (Resolución en documento 920250003531	***7346**	PEREZ CIAMPOROVA, SOFIA	197,60	Varios	0,00
583. Abono subvención PADE 2024. (Resolución en documento 920250003531	***5258**	PEREZ GALAN, ERIK	197,60	Varios	0,00
584. Abono subvención PADE 2024. (Resolución en documento 920250003531	***1027**	PEREZ GARRIGOS, SARA	197,60	Varios	0,00

Documento adaptado electrónicamente para ser publicado de conformidad con lo previsto en la LOPD-GDD. Imprenta Provincial de la Diputación de Alicante. Servicio de Transparencia, BOP e Imprenta

TRANSFERENCIAS Y SUBVENCIONES CONCEDIDAS

CARACTERÍSTICAS	NIF DEL PERCEPTOR	DENOMINACIÓN DEL PERCEPTOR	IMPORTE	FINALIDAD	REINTEGROS
585. Abono subvención PADE 2024. (Resolución en documento 920250003531	***3750**	PEREZ INIESTA, CARLOS	197,60	Varios	0,00
586. Abono subvención PADE 2024. (Resolución en documento 920250003531	***7385**	PEREZ IZQUIERDO, AITANA	197,60	Varios	0,00
587. Abono subvención PADE 2024. (Resolución en documento 920250003531	***7385**	PEREZ IZQUIERDO, MARCOS	197,60	Varios	0,00
588. Abono subvención PADE 2024. (Resolución en documento 920250003531	***2666**	PEREZ LOPEZ, AITANA	197,60	Varios	0,00
589. Abono subvención PADE 2024. (Resolución en documento 920250003531	***2926**	PEREZ LOPEZ, LUIS FRANCISCO	197,60	Varios	0,00
58-Escuela Municipal de Kárate y defensa personal, de enero a octubre 2025	***0660**	AYUNTAMIENTO DE ELDA	5.674,17	Varios	0,00
58-PAC2025	***2903**	FEDERACION DE REMO DE LA COMUNIDAD VALENCIANA	767,13	Varios	0,00
59 L2. Campeonato España Gups Taekwon-Do ITF 2025, 1 de febrero 2025	***7800**	REAL FEDERACION ESPAÑOLA DE TAEKWONDO	2.515,95	Varios	0,00
59 Pantalla digital interactiva	***1110**	AYUNTAMIENTO DE REDOVAN	2.467,70	Varios	0,00
59 PRESTACIÓN DE APOYOS A LA TOMA DE DECISIONES DE PERSONAS CON DISCAPACIDAD INTELECTUAL	***7005**	FUNDACION DECIDE DE LA COMUNITAT VALENCIANA	5.926,67	Varios	0,00

Documento adaptado electrónicamente para ser publicado de conformidad con lo previsto en la LOPD-GDD. Imprenta Provincial de la Diputación de Alicante. Servicio de Transparencia, BOP e Imprenta

TRANSFERENCIAS Y SUBVENCIONES CONCEDIDAS

CARACTERÍSTICAS	NIF DEL PERCEPTOR	DENOMINACIÓN DEL PERCEPTOR	IMPORTE	FINALIDAD	REINTEGROS
59- TALLERES DE LOGOPEDIA - CAMPAÑA "NO SOLO SOMOS TEMBLOR"	***5709**	ASOC PARKINSON ELCHE	2.250,00	Varios	0,00
59. Abono subvención PADE 2024 (Resolución en documento 920250003531)	***4828**	BAÑULS CLIMENT, DIDAC	197,60	Varios	0,00
59. Abono subvención PAMED 2025. 4 Corcheras de 25 m. para piscina municipal	***1090**	AYUNTAMIENTO DE RAFAL	1.004,88	Varios	0,00
59. Liga Nacional Patinaje Inline Freestyle Primera División Masculina. PACE 2025	***5959**	CLUB DE PATINAJE TORREVIEJA	3.640,60	Varios	0,00
59. PADETCI 2024. LINEA 1	***1068**	HERNANDEZ CARRETERO, SOFIA	200,00	Varios	0,00
59. PADETCI 2024. LINEA 2	***5372**	HIMMES HIMMES, LARA SABINA	444,00	Varios	0,00
59. Pizarra digital interactiva, destructora de documentos, mesa y silla	***0289**	ADISMON ASOC PARA LAS PERSONAS CON TEA Y OTRAS DISCAPACIDADES	1.242,07	Varios	0,00
59.- PROGRAMA DE OCIO Y TIEMPO LIBRE	***8088**	ASOCIACION DE PERSONAS CON DISCAPACIDAD DE BENIDORM Y COMARCA	1.300,00	Varios	0,00
59.- Programa major activitats. Activitat físfica i temps lliure per a xiquets u xiquetes amb risc d'exclusió social	***0970**	AYUNTAMIENTO DE ORBA	3.527,65	Varios	0,00
590. Abono subvención PADE 2024. (Resolución en documento 920250003531	***8479**	PEREZ MORENO, CARLA	889,00	Varios	0,00

Documento adaptado electrónicamente para ser publicado de conformidad con lo previsto en la LOPD-GDD. Imprenta Provincial de la Diputación de Alicante. Servicio de Transparencia, BOP e Imprenta

TRANSFERENCIAS Y SUBVENCIONES CONCEDIDAS

CARACTERÍSTICAS	NIF DEL PERCEPTOR	DENOMINACIÓN DEL PERCEPTOR	IMPORTE	FINALIDAD	REINTEGROS
591. Abono subvención PADE 2024. (Resolución en documento 920250003531	***4895**	PÉREZ NAVARO, JAUME	889,00	Varios	0,00
592. Abono subvención PADE 2024. (Resolución en documento 920250003531	***3138**	PEREZ ORTEGA, DAVID	889,00	Varios	0,00
593. Abono subvención PADE 2024. (Resolución en documento 920250003531)	***7531**	PEREZ PASTOR, MARIA	197,60	Varios	0,00
594. Abono subvención PADE 2024. (Resolución en documento 920250003531)	***0304**	PEREZ RODRIGUEZ, RUBEN	889,00	Varios	0,00
595. Abono subvención PADE 2024. (Resolución en documento 920250003531)	***7477**	PEREZ SAMPEDRO, HECTOR	197,60	Varios	0,00
596. Abono subvención PADE 2024. (Resolución en documento 920250003531)	***7341**	PEREZ SUAREZ, PABLO JOSE	889,00	Varios	0,00
597. Abono subvención PADE 2024. (Resolución en documento 920250003531)	***0139**	PEREZ ZORRILLA, MARTA MARIA	197,60	Varios	0,00
598. Abono subvención PADE 2024. (Resolución en documento 920250003531)	***9927**	PEREZ-ESCARIZ ROMERO, SARA	197,60	Varios	0,00
599. Abono subvención PADE 2024. (Resolución en documento 920250003531)	***4302**	PERIS LINDE, JESUS	197,60	Varios	0,00
59-PAC2025	***7189**	ALICANTE RUGBY CLUB	958,91	Varios	0,00

Documento adaptado electrónicamente para ser publicado de conformidad con lo previsto en la LOPD-GDD. Imprenta Provincial de la Diputación de Alicante. Servicio de Transparencia, BOP e Imprenta

TRANSFERENCIAS Y SUBVENCIONES CONCEDIDAS

CARACTERÍSTICAS	NIF DEL PERCEPTOR	DENOMINACIÓN DEL PERCEPTOR	IMPORTE	FINALIDAD	REINTEGROS
5-PAC2025	***4024**	FEDERACIÓN DE AJEDREZ DE LA COMUNIDAD VALENCIANA	479,46	Varios	0,00
5-Partida de Pilota Valenciana, agosto 2025	***0160**	AYUNTAMIENTO DE ALMUDAINA	3.000,00	Varios	0,00
6- "SOM IGUALS, SOM DIFERENTS"	***5670**	CONDENADOS AL BORDILLO DE LA COMUNIDAD VALENCIANA	1.706,91	Varios	0,00
6 L1. III Ultramediterránea Terres de Trail, 24 a 26 de enero de 2025	***7319**	CLUB ULTRATRAIL MUNTANYES DE L'ALCOIA I EL COMTAT	29.444,56	Varios	0,00
6 L2. V Open Internacional de Ajedrez Villa de Aspe, 10 de agosto de 2025	***3866**	CLUB DE AJEDREZ ASPE	2.341,01	Varios	0,00
6- Partida Pilota Valenciana, junio 2025	***0060**	AYUNTAMIENTO DE ALCALALI	2.000,00	Varios	0,00
6 PROGRAMA DE REHABILITACIÓN INTEGRAL BAJO FUNDAMENTOS DE LA FISIOTERAPIA: PRESOTERAPIA E	***1132**	ASOCIACION DE ESCLEROSIS MULTIPLE DE ALICANTE	6.739,21	Varios	0,00
6. Abono subvención PADE 2024 (resolución en documento 920250003531)	***8157**	AGUILAR MALDONADO, JOSE JUAN	889,00	Varios	0,00
6. Abono subvención PAMED 2025. 4 bancos	***0100**	AYUNTAMIENTO DE ALFAFARA	1.200,00	Varios	0,00
6.- CLUB SOCIAL	***6734**	ASOC. PARA LA INTEGRACION ENFERMOS MENTALES ALICANTE	1.300,00	Varios	0,00

Documento adaptado electrónicamente para ser publicado de conformidad con lo previsto en la LOPD-GDD. Imprenta Provincial de la Diputación de Alicante. Servicio de Transparencia, BOP e Imprenta

TRANSFERENCIAS Y SUBVENCIONES CONCEDIDAS

CARACTERÍSTICAS	NIF DEL PERCEPTOR	DENOMINACIÓN DEL PERCEPTOR	IMPORTE	FINALIDAD	REINTEGROS
6.- Equipo de aire acondicionado y ordenadores	***0200**	AYUNTAMIENTO DE BALONES	4.296,61	Varios	0,00
6. Liga Primera Nacional de Baloncesto Masculino PACE 2025	***9416**	CLUB BASKET ALBUFERETA ALICANTE	2.680,40	Varios	0,00
6. PADETCI 2024. LINEA 1	***3069**	ALVAREZ MARTINEZ, MARIO	300,00	Varios	0,00
6. PADETCI 2024. LINEA 2	***3603**	ALFOCEA PAREDES, MARIA JOSE	1.480,00	Varios	0,00
6. PAPIMA 2024. LINEA 1	***0622**	GRANERO MONZO, CRISTOBAL	1.145,04	Varios	0,00
6.- Servidor	***1020**	MANCOMUNITAT DE SERVEIS SOCIALS DE PEGO, L' ATZUVIA I LES VALLS	6.990,17	Varios	0,00
6. SESIONES DE GIMNASIA DE MANTENIMIENTO	***9364**	ASOC. JUBILADOS Y PENSIONISTAS DE ALFAFARA	1.621,58	Varios	0,00
6. Tablets	***0656**	ASOCIACION COMARCAL DE PERSONAS CON DISCAPACIDAD INTELECTUAL - ACODIP	1.245,00	Varios	0,00
6.- Taller para cuidadores no profesionales de personas dependientes .Taller de memoria y mente activa	***0004**	MANCOMUNITAT EL XARPOLAR	8.100,00	Varios	0,00
6.1-Actividades Físico-Recreativas, julio y agosto 2025	***0080**	AYUNTAMIENTO DE ALCOLEJA	3.498,00	Varios	0,00

Documento adaptado electrónicamente para ser publicado de conformidad con lo previsto en la LOPD-GDD. Imprenta Provincial de la Diputación de Alicante. Servicio de Transparencia, BOP e Imprenta

TRANSFERENCIAS Y SUBVENCIONES CONCEDIDAS

CARACTERÍSTICAS	NIF DEL PERCEPTOR	DENOMINACIÓN DEL PERCEPTOR	IMPORTE	FINALIDAD	REINTEGROS
6.2-Verano Deportivo Alcoleja 2025, julio y agosto 2025	***0080**	AYUNTAMIENTO DE ALCOLEJA	8.470,00	Varios	0,00
6.Estiu actiu i educatiu a Alcoleja, para menores riesgo, excl social // Alimentacion consciente antiox personas	***0080**	AYUNTAMIENTO DE ALCOLEJA	6.920,00	Varios	0,00
6.-Liga Nacion de Fútbol para deportistas con parálisis cerebral y daño cerebral adquirido, del 2 Oct 2024 al 1 oct 2025	***9327**	CLUB DEPORTES ADAPTADOS VEDASPORT	1.780,70	Varios	0,00
60 L2. Open Fotosub Costa Blanca GISED. Copa FASCV.,1 de junio 2025	***3155**	GRUPO DE INVESTIGACIONES SUBACUATICAS DE ESCAFANDRISTAS DEPO	2.165,06	Varios	0,00
60- TALLER DE YOGA PARA PERSONAS CON AUTISMO - VISIBILIZACIÓN Y SENSIBILIZACIÓN	***7763**	ASOC PADRES AUTISMO COMUNIDAD VALENCIANA	2.148,44	Varios	0,00
60 Talleres para la gente mayor	***1000**	AYUNTAMIENTO DE PARCENT	3.593,09	Varios	0,00
60. Abono subvención PADE 2024 (Resolución en documento 920250003531)	***7416**	BARKUN GONZALEZ, EMILIA	889,00	Varios	0,00
60. Abono subvención PAMED 2025. 1 Mesa tenis outdoor	***1100**	AYUNTAMIENTO DE EL RAFOL D'ALMUNIA	1.270,49	Varios	0,00
60. ACTIVIDAD DE CONVIVENCIA ENTRE ASOCIADOS	***6340**	ASOC. DE MAYORES SAN ANTON	1.048,03	Varios	0,00
60. Equipo de aire acondicionado	***8819**	ASOC. ASPE CONTRA EL ALZHEIMER, PARKINSON Y OTRAS ENFER. NEURODEGENERATIVAS	1.204,49	Varios	0,00

Documento adaptado electrónicamente para ser publicado de conformidad con lo previsto en la LOPD-GDD. Imprenta Provincial de la Diputación de Alicante. Servicio de Transparencia, BOP e Imprenta

TRANSFERENCIAS Y SUBVENCIONES CONCEDIDAS

CARACTERÍSTICAS	NIF DEL PERCEPTOR	DENOMINACIÓN DEL PERCEPTOR	IMPORTE	FINALIDAD	REINTEGROS
60. Liga Primera Nacional Femenina. PACE 2025	***7365**	CLUB TENNIS TAULA XABIA	1.566,70	Varios	0,00
60. PADETCI 2024. LINEA 1	***1941**	HERNANDEZ EGEA, PAULA	300,00	Varios	0,00
60. PADETCI 2024. LINEA 2	***0757**	HUELAMO LLORENS, LIRIOS	296,00	Varios	0,00
60.- SERVICIO DE INTERMEDIACIÓN LABORAL DE APSA (SIL APSA)	***0490**	ASOCIACION APSA	8.000,00	Varios	0,00
60.- SIN GÉNERO DE DUDAS	***1898**	ASOCIACION EL CEREZO DE VILLENA	1.300,00	Varios	0,00
60.- Somier eléctrico y andador	***1120**	AYUNTAMIENTO DE RELLEU	1.220,00	Varios	0,00
60. PREVENCIÓN DE LA VIOLENCIA DE GÉNERO A TRAVÉS DE TALLERES FORMATIVOS Y DE SENSIBILIZACIÓN	***5943**	FUNDACION CLINICA UNER	1.495,19	Varios	0,00
60.1-Campus Deportivo Infantil Verano 2025, de julio a agosto 2025	***0670**	AYUNTAMIENTO DE FAGECA	3.670,00	Varios	0,00
60.2-Actividades Multideporte Verano 2025, julio y agosto 2025	***0670**	AYUNTAMIENTO DE FAGECA	8.050,00	Varios	0,00
600. Abono subvención PADE 2024. (Resolución en documento 920250003531)	***4889**	PERLES SANCHEZ, ARANTXA	889,00	Varios	0,00

Documento adaptado electrónicamente para ser publicado de conformidad con lo previsto en la LOPD-GDD. Imprenta Provincial de la Diputación de Alicante. Servicio de Transparencia, BOP e Imprenta

TRANSFERENCIAS Y SUBVENCIONES CONCEDIDAS

CARACTERÍSTICAS	NIF DEL PERCEPTOR	DENOMINACIÓN DEL PERCEPTOR	IMPORTE	FINALIDAD	REINTEGROS
601. Abono subvención PADE 2024. (Resolución en documento 920250003531)	***1414**	PICO FERNANDEZ, DANIELA	889,00	Varios	0,00
602. Abono subvención PADE 2024. (Resolución en documento 920250003531)	***9677**	PINA BUREK, AMY	197,60	Varios	0,00
603. Abono subvención PADE 2024. (Resolución en documento 920250003531)	***1784**	PINEDA ORTIZ, PAULA	889,00	Varios	0,00
604. Abono subvención PADE 2024. (Resolución en documento 920250003531)	***2787**	PIQUERAS RODRIGUEZ, DIEGO	197,60	Varios	0,00
605. Abono subvención PADE 2024. (Resolución en documento 920250003531)	***4234**	PIQUERAS RODRIGUEZ, EMMA	889,00	Varios	0,00
606. Abono subvención PADE 2024. (Resolución en documento 920250003531)	***6936**	PLANELLES GALVAÑ, SERGI	889,00	Varios	0,00
607. Abono subvención PADE 2024. (Resolución en documento 920250003531)	***5863**	PLANELLS RIVERA, JAUME	197,60	Varios	0,00
608. Abono subvención PADE 2024. (Resolución en documento 920250003531)	***7159**	PLAZA IBAÑEZ, LUCAS	197,60	Varios	0,00
609. Abono subvención PADE 2024. (Resolución en documento 920250003531)	***0186**	POHMERER, PAZ	889,00	Varios	0,00
60-PAC2025	***4092**	FEDERACION SALVAMENTO Y SOCORRISMO COMUNIDAD VALENCIANA	1.150,70	Varios	0,00

Documento adaptado electrónicamente para ser publicado de conformidad con lo previsto en la LOPD-GDD. Imprenta Provincial de la Diputación de Alicante. Servicio de Transparencia, BOP e Imprenta

TRANSFERENCIAS Y SUBVENCIONES CONCEDIDAS

CARACTERÍSTICAS	NIF DEL PERCEPTOR	DENOMINACIÓN DEL PERCEPTOR	IMPORTE	FINALIDAD	REINTEGROS
61 L2. Torneo Internacional Jóvenes Promesas, 26 y 27 de marzo 2025	***7802**	FEDERACION ESPAÑOLA DE LUCHAS OLIMPICAS Y DISCIPLINAS ASOCIADAS	3.597,73	Varios	0,00
61 Projecte ment activa i activitats	***1010**	AYUNTAMIENTO DE PEDREGUER	2.943,60	Varios	0,00
61- TALLER TERAPIAS DE SENSIBILIZACIÓN SOMATOSENSORIAL	***9068**	ASOCIACION DE FIBROMIALGIA DE NOVELDA	1.260,32	Varios	0,00
61. Abono subvención PADE 2024 (Resolución en documento 920250003531)	***0788**	BARRACHINA FERRERO, ANDRES	197,60	Varios	0,00
61. Abono subvención PAMED 2025. 1 Tatami	***1120**	AYUNTAMIENTO DE RELLEU	1.600,00	Varios	0,00
61. ACTIVIDAD DE CONVIVENCIA ENTRE ASOCIADOS	***7269**	ASOCIACION PENSIONISTAS Y JUBILADOS DE LA MATANZA	1.048,03	Varios	0,00
61. Destructora de documentos, ordenador e impresora	***5234**	ASOCIACION ADA (ASOCIACION DE PERSONAS CON DISCAPACIDAD DE ALMORADI)	1.249,67	Varios	0,00
61.- Mesa, mesa con ala, cajoneras, sillas y ordenadores	***1130**	AYUNTAMIENTO DE ROJALES	4.445,39	Varios	0,00
61. PADETCI 2024. LINEA 1	***2673**	HERNANDEZ ONTENIENTE, BELEN	600,00	Varios	0,00
61. PADETCI 2024. LINEA 2	***7552**	IBAÑEZ MATAIX, RUBEN	1.036,00	Varios	0,00

Documento adaptado electrónicamente para ser publicado de conformidad con lo previsto en la LOPD-GDD. Imprenta Provincial de la Diputación de Alicante. Servicio de Transparencia, BOP e Imprenta

TRANSFERENCIAS Y SUBVENCIONES CONCEDIDAS

CARACTERÍSTICAS	NIF DEL PERCEPTOR	DENOMINACIÓN DEL PERCEPTOR	IMPORTE	FINALIDAD	REINTEGROS
61.- PROGRAMA DE INCLUSIÓN EDUCATIVA, SOCIAL Y LABORAL PARA PERSONAS TEA	***3024**	ASOC ASPERGER ALICANTE	6.006,67	Varios	0,00
61.- PROGRAMA DE OCIO Y CONVIVENCIA	***7512**	A.R.T.E.S. CULTURA Y OCIO PARA EL DESARROLLO INTEGRAL DE LAS PERSONAS CON DISCAPACIDAD	1.228,00	Varios	0,00
61.1-GenerAcció Famorca-Benestar en Comunitat 2025, de julio a agosto 2025	***0680**	AYUNTAMIENTO DE FAMORCA	7.100,00	Varios	0,00
61.2-Escola i Força Esportiva-Creixem Junts a Famorca, de mayo a septiembre 2025	***0680**	AYUNTAMIENTO DE FAMORCA	4.450,00	Varios	0,00
610. Abono subvención PADE 2024. (Resolución en documento 920250003531)	***2065**	POMARES BONMATI, LAURA	197,60	Varios	0,00
611. Abono subvención PADE 2024. (Resolución en documento 920250003531)	***9973**	PONCE DE LEON MARTINEZ, DIEGO	197,60	Varios	0,00
612. Abono subvención PADE 2024. (Resolución en documento 920250003531)	***7414**	PONCE PEDRAZA, VICTORIA	197,60	Varios	0,00
613. Abono subvención PADE 2024. (Resolución en documento 920250003531)	***1754**	PONS MARTINEZ, YOLANDA	889,00	Varios	0,00
614. Abono subvención PADE 2024. (Resolución en documento 920250003531)	***0320**	PONZO SANTACANA, ENZO	197,60	Varios	0,00
615. Abono subvención PADE 2024. (Resolución en documento 920250003531)	***6150**	POQUET MORALES, CARLES	197,60	Varios	0,00

Documento adaptado electrónicamente para ser publicado de conformidad con lo previsto en la LOPD-GDD. Imprenta Provincial de la Diputación de Alicante. Servicio de Transparencia, BOP e Imprenta

TRANSFERENCIAS Y SUBVENCIONES CONCEDIDAS

CARACTERÍSTICAS	NIF DEL PERCEPTOR	DENOMINACIÓN DEL PERCEPTOR	IMPORTE	FINALIDAD	REINTEGROS
616. Abono subvención PADE 2024. (Resolución en documento 920250003531)	***9829**	PORRAS FERREIRO, GAIZKA	889,00	Varios	0,00
617. Abono subvención PADE 2024. (Resolución en documento 920250003531)	***0279**	PORTERO SAEZ, MARIOLA	197,60	Varios	0,00
618. Abono subvención PADE 2024. (Resolución en documento 920250003531)	***0279**	PORTERO SAEZ, OSCAR	889,00	Varios	0,00
619. Abono subvención PADE 2024. (Resolución en documento 920250003531)	***0345**	POVEDA ALBUJER, PABLO	197,60	Varios	0,00
61-PAC2025	***6522**	CLUB DE TENIS DE ALACANT	1.150,70	Varios	0,00
62 L2. Supercopa de España de Judo Isabel Fernández, 8 y 9 de marzo 2025	***3297**	JUDO CLUB ALICANTE	5.763,59	Varios	0,00
62- SERVICIO DE LOGOPEDIA PARA PERSONAS AFECTADAS POR PARKINSON	***8819**	ASOC. ASPE CONTRA EL ALZHEIMER, PARKINSON Y OTRAS ENFER. NEURODEGENERATIVAS	1.643,11	Varios	0,00
62 SILPES - SERVICIO DE INTERMEDIACIÓN LABORAL CON PERSONAS SORDAS	***1318**	FEDERACION PERSONAS SORDAS DE LA CV FESORD CV	6.611,67	Varios	0,00
62. Abono subvención PADE 2024 (Resolución en documento 920250003531)	***0444**	BARRACHINA GUILLEM, ROGER	197,60	Varios	0,00
62. Abono subvención PAMED 2025. 1 prensa 45º pro; 1 hack 45º	***1140**	AYUNTAMIENTO DE LA ROMANA	1.255,84	Varios	0,00

Documento adaptado electrónicamente para ser publicado de conformidad con lo previsto en la LOPD-GDD. Imprenta Provincial de la Diputación de Alicante. Servicio de Transparencia, BOP e Imprenta

TRANSFERENCIAS Y SUBVENCIONES CONCEDIDAS

CARACTERÍSTICAS	NIF DEL PERCEPTOR	DENOMINACIÓN DEL PERCEPTOR	IMPORTE	FINALIDAD	REINTEGROS
62. ACTIVIDAD DE CONVIVENCIA ENTRE ASOCIADOS	***1115**	ASOCIACION DE JUBILADOS Y PENSIONISTAS DE LOS DESAMPARADOS	1.048,03	Varios	0,00
62.- Camas articuladas completas	***1160**	AYUNTAMIENTO DE SALINAS	2.689,80	Varios	0,00
62.- El arte como elemento integrador de personas con enfermedad mental crónica y/o diversidad funcional	***1020**	AYUNTAMIENTO DE PEGO	2.809,32	Varios	0,00
62.- EXCURSIONES EN CENTRO DE DÍA ALZHEIMER VILLENA	***1324**	ASOC FAMILIARES Y AMIGOS ENFERMOS ALZHEIMER VILLENA Y COMARC	1.300,00	Varios	0,00
62. Ordenadores	***0972**	UNION PROVINCIAL DE ASOCIACIONES PRO-MINUSVALIDOS SIQUICOS	1.250,00	Varios	0,00
62. PADETCI 2024. LINEA 1	***1951**	HERNANDEZ ONTENIENTE, MIGUEL	300,00	Varios	0,00
62. PADETCI 2024. LINEA 2	***7253**	IBORRA MIRA, NICOLAS	2.220,00	Varios	0,00
62. EMPODERAMIENTO Y ACOMPAÑAMIENTO SOCIOLABORAL A MUJERES VÍCTIMAS DE VIOLENCIA	***6600**	CRUZ ROJA ESPAÑOLA	4.434,52	Varios	0,00
620. Abono subvención PADE 2024. (Resolución en documento 920250003531)	***7687**	POVEDA ARENAS, DAVID	197,60	Varios	0,00
621. Abono subvención PADE 2024. (Resolución en documento 920250003531)	***8742**	POVEDA ESTEVE, PAULA	197,60	Varios	0,00

Documento adaptado electrónicamente para ser publicado de conformidad con lo previsto en la LOPD-GDD. Imprenta Provincial de la Diputación de Alicante. Servicio de Transparencia, BOP e Imprenta

TRANSFERENCIAS Y SUBVENCIONES CONCEDIDAS

CARACTERÍSTICAS	NIF DEL PERCEPTOR	DENOMINACIÓN DEL PERCEPTOR	IMPORTE	FINALIDAD	REINTEGROS
622. Abono subvención PADE 2024. (Resolución en documento 920250003531)	***0050**	POVEDA MAS, HECTOR	889,00	Varios	0,00
623. Abono subvención PADE 2024. (Resolución en documento 920250003531)	***4744**	POVEDA OLVERA, IAN	197,60	Varios	0,00
624. Abono subvención PADE 2024. (Resolución en documento 920250003531)	***0265**	POVEDA PINA, NURIA	889,00	Varios	0,00
625. Abono subvención PADE 2024. (Resolución en documento 920250003531)	***8116**	PRIETO GUARDIOLA, ANGEL	889,00	Varios	0,00
626. Abono subvención PADE 2024. (Resolución en documento 920250003531)	***7714**	PUERTO GARCIA, BRUNO	197,60	Varios	0,00
627. Abono subvención PADE 2024. (Resolución en documento 920250003531)	***0653**	PUIG NAVARRO, LOLA	197,60	Varios	0,00
628. Abono subvención PADE 2024. (Resolución en documento 920250003531)	***7563**	PUIGCERVER LLORENS, DAMIA	889,00	Varios	0,00
629. Abono subvención PADE 2024. (Resolución en documento 920250003531)	***4017**	PURCAREA DAMIAN, MARIA ANGELES	889,00	Varios	0,00
62-Escuela Municipal de Judo, de septiembre 2024 a junio 2025	***0700**	AYUNTAMIENTO DE FORMENTERA DEL SEGURA	1.813,27	Varios	0,00
62-PAC2025	***7567**	CLUB DE TIRO CON ARCO LUCENTUM ALICANTE	767,13	Varios	0,00

Documento adaptado electrónicamente para ser publicado de conformidad con lo previsto en la LOPD-GDD. Imprenta Provincial de la Diputación de Alicante. Servicio de Transparencia, BOP e Imprenta

TRANSFERENCIAS Y SUBVENCIONES CONCEDIDAS

CARACTERÍSTICAS	NIF DEL PERCEPTOR	DENOMINACIÓN DEL PERCEPTOR	IMPORTE	FINALIDAD	REINTEGROS
63 L2. Campeonato de España 2025 Banco Fijo del Mediterraneo - Llaüt, del 23 al 25 de mayo de 2025	***0994**	SOCIEDAD DEPORTIVA CLUB NAUTICO DE SANTA POLA	4.948,47	Varios	0,00
63 Sillas, destructora de documentos, impresora y escáner	***1180**	AYUNTAMIENTO DE SAN FULGENCIO	3.076,56	Varios	0,00
63- TALLER DE MUSICOTERAPIA PARA ENFERMOS DE ALZHEIMER	***4391**	ASOC. DE FAMILIARS DE MALALTS D'ALZHEIMER I ALTRES DEMENSIES DE MURO I COMARCA	1.706,91	Varios	0,00
63. Abono subvención PADE 2024 (Resolución en documento 920250003531)	***3319**	BARRAGAN PAYA, ALEJANDRA	197,60	Varios	0,00
63. Abono subvención PAMED 2025. 1 Red de protección	***1150**	AYUNTAMIENTO DE SAGRA	1.200,00	Varios	0,00
63. ACTIVIDAD DE CONVIVENCIA ENTRE ASOCIADOS	***1979**	ASOC DE JUBILADOS Y PENSIONISTAS NUESTRA SEÑORA MONSERRATE DE HURCHILLO	1.048,03	Varios	0,00
63.- EXCURSIÓN PARA MUJERES AFECTADAS POR CÁNCER DE MAMA	***2701**	ASOCIACION DE MUJERES AFECTADAS POR CANCER DE MAMA DE ELCHE Y COMARCA	1.288,00	Varios	0,00
63. Ordenador	***8336**	ASOC. ALZHEIMER DE FAMILIARES/AMIGOS DE TORREVIEJA	851,49	Varios	0,00
63. PADETCI 2024. LINEA 1	***8424**	HERRERO LAZARO, ALBA	600,00	Varios	0,00
63. PADETCI 2024. LINEA 2	***9042**	IVARS SIRERA, DAVID	1.036,00	Varios	0,00

Documento adaptado electrónicamente para ser publicado de conformidad con lo previsto en la LOPD-GDD. Imprenta Provincial de la Diputación de Alicante. Servicio de Transparencia, BOP e Imprenta

TRANSFERENCIAS Y SUBVENCIONES CONCEDIDAS

CARACTERÍSTICAS	NIF DEL PERCEPTOR	DENOMINACIÓN DEL PERCEPTOR	IMPORTE	FINALIDAD	REINTEGROS
63.- PROGRAMA DE RESPIRO FAMILIAR PARA PERSONAS CON NECESIDADES DE APOYO	***0997**	SAN RAFAEL. FUNDACION ESTIMA DE LA COMUNITAT VALENCIANA	8.000,00	Varios	0,00
63. Talleres para la 3 edad de la población de Penàguila . Sesiones de psicología, concentración, memoria e inteligencia	***1030**	AYUNTAMIENTO DE PENAGUILA	6.781,15	Varios	0,00
63.1-Curso Natación 2025, de junio a julio 2025	***0720**	AYUNTAMIENTO DE GAIANES	625,14	Varios	0,00
63.2-Estiu Esportiu Gaianes 2025, de junio a septiembre 2025	***0720**	AYUNTAMIENTO DE GAIANES	2.122,23	Varios	0,00
630. Abono subvención PADE 2024. (Resolución en documento 920250003531)	***3226**	QUESADA GOMEZ, JUSTO	889,00	Varios	0,00
631. Abono subvención PADE 2024. (Resolución en documento 920250003531)	***6691**	QUILES GARCIA, HUGO	197,60	Varios	0,00
632. Abono subvención PADE 2024. (Resolución en documento 920250003531)	***8446**	RABASCO NAVARRO, MARIA	197,60	Varios	0,00
633. Abono subvención PADE 2024. (Resolución en documento 920250003531)	***0477**	RAMIREZ CAMACHO, ANA	889,00	Varios	0,00
634. Abono subvención PADE 2024. (Resolución en documento 920250003531)	***6377**	RAMIREZ CARDENAL, CARLOS	197,60	Varios	0,00
635. Abono subvención PADE 2024. (Resolución en documento 920250003531)	***8265**	RAMON GARCIA, JORGE	889,00	Varios	0,00

Documento adaptado electrónicamente para ser publicado de conformidad con lo previsto en la LOPD-GDD. Imprenta Provincial de la Diputación de Alicante. Servicio de Transparencia, BOP e Imprenta

TRANSFERENCIAS Y SUBVENCIONES CONCEDIDAS

CARACTERÍSTICAS	NIF DEL PERCEPTOR	DENOMINACIÓN DEL PERCEPTOR	IMPORTE	FINALIDAD	REINTEGROS
636. Abono subvención PADE 2024. (Resolución en documento 920250003531)	***8149**	RAMON IBARRA, LOLA	889,00	Varios	0,00
637. Abono subvención PADE 2024. (Resolución en documento 920250003531)	***7992**	RAMON-BORJA GARCIA, IGNACIO	197,60	Varios	0,00
638. Abono subvención PADE 2024. (Resolución en documento 920250003531)	***0005**	RAMOS ASUA, ANDER	197,60	Varios	0,00
639. Abono subvención PADE 2024. (Resolución en documento 920250003531)	***7633**	REIG GINER, CARLA	889,00	Varios	0,00
63-PAC2025	***6830**	CLUB TIRO CON ARCO SANTA BARBARA ALICANTE	767,13	Varios	0,00
64 L2. European Open La Nucía 2025, del 16 al 18 de mayo 2025	***7802**	REAL FEDERACION ESPAÑOLA DE JUDO Y DEPORTES ASOCIADOS	5.402,95	Varios	0,00
64- TRILOGÍA FORMATIVA "HILOS DE CUIDADO" - CAMPAÑA DE SENSIBILIZACIÓN "EL HILO QUE NOS	***3457**	FUNDACION IN DE LA COMUNITAT VALENCIANA	1.356,02	Varios	0,00
64.- Taller de mente activa	***1050**	AYUNTAMIENTO DE PINOSO	2.235,00	Varios	0,00
64. Abono subvención PADE 2024 (Resolución en documento 920250003531)	***9763**	BARRANQUERO RUIZ, ALEX	197,60	Varios	0,00
64. Abono subvención PAMED 2025. 1 Juego pesas rusas; 1 cajón pliometría foam; 1 juego de mancuernas	***1160**	AYUNTAMIENTO DE SALINAS	1.005,21	Varios	0,00

Documento adaptado electrónicamente para ser publicado de conformidad con lo previsto en la LOPD-GDD. Imprenta Provincial de la Diputación de Alicante. Servicio de Transparencia, BOP e Imprenta

TRANSFERENCIAS Y SUBVENCIONES CONCEDIDAS

CARACTERÍSTICAS	NIF DEL PERCEPTOR	DENOMINACIÓN DEL PERCEPTOR	IMPORTE	FINALIDAD	REINTEGROS
64. ACTIVIDAD DE CONVIVENCIA ENTRE ASOCIADOS	***9845**	ASOCIACION JUBILADOS Y PENSIONISTAS RAIGUERO BONANZA	1.048,03	Varios	0,00
64.- CONTIGO PUEDO: SERVICIO DE PROTECCIÓN SOCIAL EN FAMILIAS EN DEPENDENCIA POR DISCAPACIDAD	***9274**	AODI ASOCIACIÓN DE OCIO OCUPACIONAL PARA PERSONAS CON DISCAPACIDAD INTELECTUAL	6.611,67	Varios	0,00
64. Grúa de bipedestación con arnés y electroestimulador	***9298**	ASOC. DE DAÑO CEREBRAL ADQUIRIDO DE LA PROVINCIA DE ALICANTE	1.108,80	Varios	0,00
64.- Ordenador, mesas e impresora multifunción	***0000**	AYUNTAMIENTO DE SAN ISIDRO	3.755,05	Varios	0,00
64. PADETCI 2024. LINEA 1	***5372**	HIMMES HIMMES, LARA SABINA	600,00	Varios	0,00
64. PADETCI 2024. LINEA 2	***5440**	IVORRA MASIÁ, NEREA	444,00	Varios	0,00
64.- VIAJES DE CAMPAMENTO PARA CHICOS CON AUTISMO	***7763**	ASOC PADRES AUTISMO COMUNIDAD VALENCIANA	1.300,00	Varios	0,00
64.1-7ª Jornada Olímpics Gent Gran, abril 2025	***0710**	AYUNTAMIENTO DE GATA DE GORGOS	2.067,97	Varios	0,00
64.2-XXVI Cursa Popular Gata de Gorgos, marzo 2025	***0710**	AYUNTAMIENTO DE GATA DE GORGOS	1.345,65	Varios	0,00
640. Abono subvención PADE 2024. (Resolución en documento 920250003531)	***7214**	REINANTE SANTONJA, DANIEL	197,60	Varios	0,00

Documento adaptado electrónicamente para ser publicado de conformidad con lo previsto en la LOPD-GDD. Imprenta Provincial de la Diputación de Alicante. Servicio de Transparencia, BOP e Imprenta

TRANSFERENCIAS Y SUBVENCIONES CONCEDIDAS

CARACTERÍSTICAS	NIF DEL PERCEPTOR	DENOMINACIÓN DEL PERCEPTOR	IMPORTE	FINALIDAD	REINTEGROS
641. Abono subvención PADE 2024. (Resolución en documento 920250003531)	***0726**	REINOSA CIOBANU, ELIZABETH	197,60	Varios	0,00
642. Abono subvención PADE 2024. (Resolución en documento 920250003531)	***9122**	REQUENA FERNANDEZ, MARTA ALICIA	197,60	Varios	0,00
643. Abono subvención PADE 2024. (Resolución en documento 920250003531)	***1303**	RICO JUAN, MICHELLE	197,60	Varios	0,00
644. Abono subvención PADE 2024. (Resolución en documento 920250003531)	***9945**	RIERA GONZALEZ, LUCIA	197,60	Varios	0,00
645. Abono subvención PADE 2024. (Resolución en documento 920250003531)	***7961**	RIFE SANCHEZ, IGNACIO	197,60	Varios	0,00
646. Abono subvención PADE 2024. (Resolución en documento 920250003531)	***7961**	RIFE SANCHEZ, JAVIER	197,60	Varios	0,00
647. Abono subvención PADE 2024. (Resolución en documento 920250003531)	***2821**	RISSO PATRON, PALOMA	197,60	Varios	0,00
648. Abono subvención PADE 2024. (Resolución en documento 920250003531)	***8052**	RIVES EGEA, RAUL	197,60	Varios	0,00
649. Abono subvención PADE 2024. (Resolución en documento 920250003531)	***9741**	RIZO LOPEZ, ALONSO	197,60	Varios	0,00
64-PAC2025	***2088**	FEDERACIÓN DE TRIATLÓN Y DEPORTE COMBINADO DE LA COMUNIDAD VALENCIANA	479,46	Varios	0,00

Documento adaptado electrónicamente para ser publicado de conformidad con lo previsto en la LOPD-GDD. Imprenta Provincial de la Diputación de Alicante. Servicio de Transparencia, BOP e Imprenta

TRANSFERENCIAS Y SUBVENCIONES CONCEDIDAS

CARACTERÍSTICAS	NIF DEL PERCEPTOR	DENOMINACIÓN DEL PERCEPTOR	IMPORTE	FINALIDAD	REINTEGROS
65 Equipo de aire acondicionado	***1170**	AYUNTAMIENTO DE SANET Y NEGRALS	907,50	Varios	0,00
65 L2. XLI Trofeo Fiestas de San Juan, 31 de mayo 2025	***7059**	CLUB CICLISTA CATRAL	2.166,06	Varios	0,00
65. Abono subvención PADE 2024 (Resolución en documento 920250003531)	***9763**	BARRANQUERO RUIZ, SERGIO	197,60	Varios	0,00
65. Abono subvención PAMED 2025. 1 banco de inclinaciones; 1 suelo fit floor 100x100	***0000**	AYUNTAMIENTO DE SAN ISIDRO	1.152,64	Varios	0,00
65. ACTIVIDAD DE CONVIVENCIA ENTRE ASOCIADOS	***7871**	LOCAL DE JUBILADOS Y PENSIONISTAS DE ARNEVA	1.048,03	Varios	0,00
65.- INCLUSIÓN DE NIÑOS/AS Y ADOLESCENTES EN ACOGIMIENTO FAMILIAR	***8336**	ZARPAR, FOMENTO Y DIFUSION DEL ACOGIMIENTO FAMILIAR	877,53	Varios	0,00
65. Ordenadores	***9933**	ALISAU	997,84	Varios	0,00
65. PADETCI 2024. LINEA 1	***0757**	HUELAMO LLORENS, JORGE	300,00	Varios	0,00
65. PADETCI 2024. LINEA 2	***8607**	JARABO PEREZ, CARMEN	2.220,00	Varios	0,00
65.- PROGRAMA RECREATIVO Y SOCIOCULTURAL CENTRO DE DÍA	***4391**	ASOC. DE FAMILIARS DE MALALTS D'ALZHEIMER I ALTRES DEMENSIES DE MURO I COMARCA	950,00	Varios	0,00

Documento adaptado electrónicamente para ser publicado de conformidad con lo previsto en la LOPD-GDD. Imprenta Provincial de la Diputación de Alicante. Servicio de Transparencia, BOP e Imprenta

TRANSFERENCIAS Y SUBVENCIONES CONCEDIDAS

CARACTERÍSTICAS	NIF DEL PERCEPTOR	DENOMINACIÓN DEL PERCEPTOR	IMPORTE	FINALIDAD	REINTEGROS
65.- SERVICIO DE MEDIACIÓN SOCIAL PARA LA COMUNIDAD SORDA	***0669**	ASSOCIACIO DE PERSONES SORDES DE L'ALACANTI	5.281,67	Varios	0,00
65.- Talleres de estimulación cognititva para personas mayores de Planes	***1060**	AYUNTAMIENTO DE PLANES	8.000,00	Varios	0,00
65.1-Verano Deportivo, de junio a septiembre 2025	***0730**	AYUNTAMIENTO DE GORGA	2.030,38	Varios	0,00
65.2-Actividades y Talleres Deportivos de Formación, de mayo a septiembre 2025	***0730**	AYUNTAMIENTO DE GORGA	6.812,30	Varios	0,00
650. Abono subvención PADE 2024. (Resolución en documento 920250003531)	***9741**	RIZO LOPEZ, RAQUEL	197,60	Varios	0,00
651. Abono subvención PADE 2024. (Resolución en documento 920250003531)	***5967**	ROCA DE TOGORES BENABENT, ASCENSION	889,00	Varios	0,00
652. Abono subvención PADE 2024. (Resolución en documento 920250003531)	***9873**	RODRIGUEZ BAGHDOYAN, ANA	197,60	Varios	0,00
653. Abono subvención PADE 2024. (Resolución en documento 920250003531)	***0348**	RODRIGUEZ CASTELLO, ANDREA	889,00	Varios	0,00
654. Abono subvención PADE 2024. (Resolución en documento 920250003531)	***0524**	RODRIGUEZ EGUIA, ALVARO	197,60	Varios	0,00
655. Abono subvención PADE 2024. (Resolución en documento 920250003531)	***0325**	RODRIGUEZ GARCIA, IVAN	197,60	Varios	0,00

Documento adaptado electrónicamente para ser publicado de conformidad con lo previsto en la LOPD-GDD. Imprenta Provincial de la Diputación de Alicante. Servicio de Transparencia, BOP e Imprenta

TRANSFERENCIAS Y SUBVENCIONES CONCEDIDAS

CARACTERÍSTICAS	NIF DEL PERCEPTOR	DENOMINACIÓN DEL PERCEPTOR	IMPORTE	FINALIDAD	REINTEGROS
656. Abono subvención PADE 2024. (Resolución en documento 920250003531)	***8359**	RODRIGUEZ LUCIAÑEZ, MARGARITA	197,60	Varios	0,00
657. Abono subvención PADE 2024. (Resolución en documento 920250003531)	***8376**	RODRIGUEZ MARTI, PAOLA	889,00	Varios	0,00
658. Abono subvención PADE 2024. (Resolución en documento 920250003531)	***8271**	RODRIGUEZ MARTINEZ, ANDREA	197,60	Varios	0,00
659. Abono subvención PADE 2024. (Resolución en documento 920250003531)	***2767**	RODRIGUEZ MARTINEZ, LUCIA	197,60	Varios	0,00
65-PAC2025	***0452**	REAL CLUB DE REGATAS	958,91	Varios	0,00
66 .- Gimnàstica per a majors	***1260**	AYUNTAMIENTO DE ELS POBLETS	3.593,09	Varios	0,00
66 L2. III Trofeo Costablanca La Nucia Ciudad del Deporte de Marcha Nordica 2025, 18 de mayo 2025	***5440**	CLUB ATLETISMO LA NUCIA	1.872,10	Varios	0,00
66 Monitores, sillas y destructora de documentos	***1200**	AYUNTAMIENTO DE SAN MIGUEL DE SALINAS	1.993,32	Varios	0,00
66 PROGRAMA DE INTERVENCIÓN PSICOSOCIAL: VIDA INDEPENDIENTE PARA PERSONAS CON DISCAPACIDAD	***8511**	ASOCIACION PRO PERSONAS CON DISCAPACIDAD DE ASPE	8.000,00	Varios	0,00
66- TALLERES TERAPÉUTICOS PARA PERSONAS SIN DIAGNÓSTICO Y FAMILIARES	***9785**	OBJETIVO DIAGNOSTICO ASOC DE PERSONAS SIN DIAGNOSTICO	1.515,51	Varios	0,00

Documento adaptado electrónicamente para ser publicado de conformidad con lo previsto en la LOPD-GDD. Imprenta Provincial de la Diputación de Alicante. Servicio de Transparencia, BOP e Imprenta

TRANSFERENCIAS Y SUBVENCIONES CONCEDIDAS

CARACTERÍSTICAS	NIF DEL PERCEPTOR	DENOMINACIÓN DEL PERCEPTOR	IMPORTE	FINALIDAD	REINTEGROS
66. Abono subvención PADE 2024 (Resolución en documento 920250003531)	***8787**	BARRERA SALA, DANIEL	197,60	Varios	0,00
66. Abono subvención PAMED 2025. 1 Desfibrilador	***1170**	AYUNTAMIENTO DE SANET Y NEGRALS	1.121,07	Varios	0,00
66. ACTIVIDAD DE CONVIVENCIA ENTRE ASOCIADOS	***1299**	ASOCIACION LOCAL JUBILADOS Y PENSIONISTAS DE MOLINS	1.048,03	Varios	0,00
66. Ordenador y Tablets	***9274**	AODI ASOCIACIÓN DE OCIO OCUPACIONAL PARA PERSONAS CON DISCAPACIDAD INTELECTUAL	1.250,00	Varios	0,00
66. PADETCI 2024. LINEA 1	***0757**	HUELAMO LLORENS, LIRIOS	300,00	Varios	0,00
66. PADETCI 2024. LINEA 2	***3340**	KRUITHOF PERELLO, SACHA	2.960,00	Varios	0,00
66.- VIAJE A LA UNIVERSIDAD DE ALICANTE PARA JORNADA DEPORTIVA	***1913**	SENSE BARRERES DE PETRER	375,00	Varios	0,00
660. Abono subvención PADE 2024. (Resolución en documento 920250003531)	***0713**	RODRIGUEZ NARRO, MARTINA	197,60	Varios	0,00
661. Abono subvención PADE 2024. (Resolución en documento 920250003531)	***6475**	RODRIGUEZ PASCUAL, MARIA	889,00	Varios	0,00
662. Abono subvención PADE 2024. (Resolución en documento 920250003531)	***9646**	RODRIGUEZ SALVADOR, ADRIANA	889,00	Varios	0,00

Documento adaptado electrónicamente para ser publicado de conformidad con lo previsto en la LOPD-GDD. Imprenta Provincial de la Diputación de Alicante. Servicio de Transparencia, BOP e Imprenta

TRANSFERENCIAS Y SUBVENCIONES CONCEDIDAS

CARACTERÍSTICAS	NIF DEL PERCEPTOR	DENOMINACIÓN DEL PERCEPTOR	IMPORTE	FINALIDAD	REINTEGROS
663. Abono subvención PADE 2024. (Resolución en documento 920250003531)	***9645**	RODRIGUEZ SALVADOR, MIREIA	889,00	Varios	0,00
664. Abono subvención PADE 2024. (Resolución en documento 920250003531)	***6584**	ROELAS RIQUELME, PABLO	889,00	Varios	0,00
665. Abono subvención PADE 2024. (Resolución en documento 920250003531)	***8072**	ROGEL MORENO, CARLOS	889,00	Varios	0,00
666. Abono subvención PADE 2024. (Resolución en documento 920250003531)	***8072**	ROGEL MORENO, PAULA	197,60	Varios	0,00
667. Abono subvención PADE 2024. (Resolución en documento 920250003531)	***7554**	ROIG BAEZA, XAVIER	197,60	Varios	0,00
668 Abono subvención PADE 2024 (Resolución en documento 920250003531)	***1216**	ROJAS MORA, ALEJANDRO	197,60	Varios	0,00
669 Abono subvención PADE 2024 (Resolución en documento 920250003531)	***9099**	ROMAN DIAZ, MARINA	889,00	Varios	0,00
66-Carrera Infantil, 5 K Y 10K, mayo 2025	***0740**	AYUNTAMIENTO DE GRANJA DE ROCAMORA	2.747,37	Varios	0,00
66-PAC2025	***4804**	CLUB DEPORTIVO MARITO BEACH	958,91	Varios	0,00
67 L2. XIII Memorial Jose Manuel Zambrana Pleguezuelos, 25 de mayo 2025	***9702**	ASOC MAREA ROJA IBI	3.598,73	Varios	0,00

Documento adaptado electrónicamente para ser publicado de conformidad con lo previsto en la LOPD-GDD. Imprenta Provincial de la Diputación de Alicante. Servicio de Transparencia, BOP e Imprenta

TRANSFERENCIAS Y SUBVENCIONES CONCEDIDAS

CARACTERÍSTICAS	NIF DEL PERCEPTOR	DENOMINACIÓN DEL PERCEPTOR	IMPORTE	FINALIDAD	REINTEGROS
67 Rehab para personas mayores con discapacidades. Taller de memoria	***1070**	AYUNTAMIENTO DE POLOP	3.480,00	Varios	0,00
67- TALLER DE MEMORIA	***7896**	ASOC DE FIBROMIALGIA DE VILLENA Y COMARCA	1.643,11	Varios	0,00
67. Abono subvención PADE 2024 (Resolución en documento 920250003531)	***4412**	BASCUÑANA SANCHEZ, PABLO	197,60	Varios	0,00
67. Abono subvención PAMED 2025. 1 Máquina piernas musculación; 2 juegos discos musculación diferentes pesos	***1240**	AYUNTAMIENTO DE SELLA	1.194,12	Varios	0,00
67. ACTIVIDAD DE CONVIVENCIA ENTRE ASOCIADOS	***0328**	ASOC LOCAL DE JUBILADOS Y PENSIONISTAS VIRGEN DE BELEN	1.048,03	Varios	0,00
67. Ordenador	***2350**	FUNDACION PARA LA SALUD INFANTIL DE LA COMUNIDAD VALENCIANA	799,00	Varios	0,00
67. PADETCI 2024. LINEA 1	***7253**	IBORRA MIRA, NICOLAS	600,00	Varios	0,00
67. PADETCI 2024. LINEA 2	***7131**	LEAL MADRE DEUS SOARES, ANA TOLU	1.480,00	Varios	0,00
67.- PROGRAMA DE OCIO CENTRO OCUPACIONAL, RESIDENCIA Y CENTRO DE DÍA APADIS	***0661**	ASOCIACION PARA LA ATENCION DEL DISCAPACITADO DE VILLENA Y C	1.300,00	Varios	0,00
67.- PROGRAMA DE REHABILITACIÓN E INTERVENCIÓN LOGOPÉDICA	***8098**	A P A N A S	5.359,91	Varios	0,00

Documento adaptado electrónicamente para ser publicado de conformidad con lo previsto en la LOPD-GDD. Imprenta Provincial de la Diputación de Alicante. Servicio de Transparencia, BOP e Imprenta

TRANSFERENCIAS Y SUBVENCIONES CONCEDIDAS

CARACTERÍSTICAS	NIF DEL PERCEPTOR	DENOMINACIÓN DEL PERCEPTOR	IMPORTE	FINALIDAD	REINTEGROS
67.- Sillones, mesas, ordenadores, impresora multifunción, tablets y pizarra interactiva	***1230**	AYUNTAMIENTO DE SAX	3.814,29	Varios	0,00
670 Abono subvención PADE 2024 (Resolución en documento 920250003531)	***9513**	ROMANI CORTELL, PASCUAL MANUEL	197,60	Varios	0,00
671 Abono subvención PADE 2024 (Resolución en documento 920250003531)	***8420**	ROMERA SANTAELLA, ROCIO	197,60	Varios	0,00
672 Abono subvención PADE 2024 (Resolución en documento 920250003531)	***2115**	ROMERO PEREZ, LESLIE ADRIANA	889,00	Varios	0,00
673 Abono subvención PADE 2024 (Resolución en documento 920250003531)	***9974**	ROVIRA DE MIGUEL, JOSE CARLOS	889,00	Varios	0,00
674 Abono subvención PADE 2024 (Resolución en documento 920250003531)	***8713**	RUBENS PASCUAL, EDUARDO NICOLAS	889,00	Varios	0,00
675 Abono subvención PADE 2024 (Resolución en documento 920250003531)	***1271**	RUBIO MONZO, HUGO	197,60	Varios	0,00
676 Abono subvención PADE 2024 (Resolución en documento 920250003531)	***9447**	RUIZ ALFOSEA, VALERIA	197,60	Varios	0,00
677 Abono subvención PADE 2024 (Resolución en documento 920250003531)	***5571**	RUIZ JOVER, ALVARO	197,60	Varios	0,00
678 Abono subvención PADE 2024 (Resolución en documento 920250003531)	***9101**	RUIZ MIRALLES, LUIS FERNANDO	889,00	Varios	0,00

Documento adaptado electrónicamente para ser publicado de conformidad con lo previsto en la LOPD-GDD. Imprenta Provincial de la Diputación de Alicante. Servicio de Transparencia, BOP e Imprenta

TRANSFERENCIAS Y SUBVENCIONES CONCEDIDAS

CARACTERÍSTICAS	NIF DEL PERCEPTOR	DENOMINACIÓN DEL PERCEPTOR	IMPORTE	FINALIDAD	REINTEGROS
679 Abono subvención PADE 2024 (Resolución en documento 920250003531)	***3477**	RUIZ MORENO, PAULA	889,00	Varios	0,00
67-Escuela Deportiva Municipal Multideporte, de octubre 2024 a mayo 2025	***0760**	AYUNTAMIENTO DE GUARDAMAR DEL SEGURA	4.216,38	Varios	0,00
67-PAC2025	***5972**	CLUB VOLEIBOL ATLETICO DE ALICANTE	958,91	Varios	0,00
68- INTEGRACIÓN SENSORIAL - APOYO PSICOLÓGICO A FAMILIAS	***4634**	ASOCIACION INTEGRA MARINA BAIXA	2.249,19	Varios	0,00
68 L2. XXXI Campeonato España Absoluto Natación con Aletas y Velocidad en Inmersión por CC.AA FEDA	***4035**	FEDERACION DE ACTIVIDADES SUBACUATICAS DE LA COMUNIDAD VALENCIANA	2.116,11	Varios	0,00
68 Mesa, sillones y buck	***1240**	AYUNTAMIENTO DE SELLA	2.412,74	Varios	0,00
68. Abono subvención PADE 2024 (Resolución en documento 920250003531)	***9335**	BELDA ALONSO, MARÍA DEL MAR	889,00	Varios	0,00
68. Abono subvención PAMED 2025. 15 Vallas de protección	***1250**	AYUNTAMIENTO DE SENIJA	1.407,36	Varios	0,00
68. ACTIVIDAD DE CONVIVENCIA ENTRE ASOCIADOS	***7269**	ASOCIACION VIUDAS DE ORIHUELA MAYORES DE 65 AÑOS	750,00	Varios	0,00
68.- ENCUENTROS DE OCIO Y CONVIVENCIA DE PERSONAS AFECTADAS DE DCA, FAMILIARES Y	***9298**	ASOC. DE DAÑO CEREBRAL ADQUIRIDO DE LA PROVINCIA DE ALICANTE	1.298,00	Varios	0,00

Documento adaptado electrónicamente para ser publicado de conformidad con lo previsto en la LOPD-GDD. Imprenta Provincial de la Diputación de Alicante. Servicio de Transparencia, BOP e Imprenta

TRANSFERENCIAS Y SUBVENCIONES CONCEDIDAS

CARACTERÍSTICAS	NIF DEL PERCEPTOR	DENOMINACIÓN DEL PERCEPTOR	IMPORTE	FINALIDAD	REINTEGROS
68. Ordenador, Impresora y Archivadores	***1084**	AMFI ASOCIACION PARA LA INTEGRACIÓN SOCIOLABORAL DE PERSONAS CON DISCAPACIDAD FÍSICA Y SENSORIAL	1.166,63	Varios	0,00
68.- ORIENTACIÓN, FORMACIÓN E INTERMEDIACIÓN LABORAL PARA PERSONAS CON DIVERSIDAD	***8088**	ASOCIACION DE PERSONAS CON DISCAPACIDAD DE BENIDORM Y COMARCA	5.846,67	Varios	0,00
68. PADETCI 2024. LINEA 1	***5440**	IVORRA MASIÁ, NEREA	300,00	Varios	0,00
68. PADETCI 2024. LINEA 2	***4393**	LLACER SIRERA, MAIA	296,00	Varios	0,00
68.- Quatretondeta activa: educació per la salut. Quatretondeta activa: autonomía personal	***0600**	AYUNTAMIENTO DE QUATRETONDETA	4.970,00	Varios	0,00
68.1-Jornadas Deportivas Septiembre, septiembre 2025	***0770**	AYUNTAMIENTO DE EL FONDÓ DE LES NEUS	1.291,27	Varios	0,00
68.2-Gimnasia de Mantenimiento, de abril a junio 2025	***0770**	AYUNTAMIENTO DE EL FONDÓ DE LES NEUS	598,38	Varios	0,00
680 Abono subvención PADE 2024 (Resolución en documento 920250003531)	***3477**	RUIZ MORENO, VALERIA	197,60	Varios	0,00
681 Abono subvención PADE 2024 (Resolución en documento 920250003531)	***0016**	RUIZ VALDES, NICOLAS	197,60	Varios	0,00
682 Abono subvención PADE 2024 (Resolución en documento 920250003531)	***5372**	HIMMES HIMMES, LARA SABINA	889,00	Varios	0,00

Documento adaptado electrónicamente para ser publicado de conformidad con lo previsto en la LOPD-GDD. Imprenta Provincial de la Diputación de Alicante. Servicio de Transparencia, BOP e Imprenta

TRANSFERENCIAS Y SUBVENCIONES CONCEDIDAS

CARACTERÍSTICAS	NIF DEL PERCEPTOR	DENOMINACIÓN DEL PERCEPTOR	IMPORTE	FINALIDAD	REINTEGROS
683 Abono subvención PADE 2024 (Resolución en documento 920250003531)	***8649**	SAIGI GRIÑO, EMILIO	197,60	Varios	0,00
684 Abono subvención PADE 2024 (Resolución en documento 920250003531)	***9401**	SALAS CORDOBA, ANA	889,00	Varios	0,00
685 Abono subvención PADE 2024 (Resolución en documento 920250003531)	***9401**	SALAS CORDOBA, MARCOS	889,00	Varios	0,00
686 Abono subvención PADE 2024 (Resolución en documento 920250003531)	***9401**	SALAS CORDOBA, MIGUEL	889,00	Varios	0,00
687 Abono subvención PADE 2024 (Resolución en documento 920250003531)	***5929**	SANCHEZ ARAN, ISABEL	889,00	Varios	0,00
688 Abono subvención PADE 2024 (Resolución en documento 920250003531)	***0884**	SANCHEZ BERNABEU, MARKO	197,60	Varios	0,00
689 Abono subvención PADE 2024 (Resolución en documento 920250003531)	***8728**	SANCHEZ BERNABEU, YAIZA	197,60	Varios	0,00
68-PAC2025	***8869**	CLUB VOLEIBOL ALICANTE 2000	958,91	Varios	0,00
69- INTERVENCIÓN TERAPÉUTICA GRUPAL: TALLERES FORMATIVOS PARA PERSONAS CON ESCLEROSIS	***2158**	ASOC COLIBRI DE ESCLEROSIS MULTIPLE DE SANTA POLA	2.250,00	Varios	0,00
69 L2. 2ª Subida a la Vila Joiosa, 14 y 15 de marzo 2025	***9845**	CLUB DE AUTOMOVILISMO LA VILA	1.725,63	Varios	0,00

Documento adaptado electrónicamente para ser publicado de conformidad con lo previsto en la LOPD-GDD. Imprenta Provincial de la Diputación de Alicante. Servicio de Transparencia, BOP e Imprenta

TRANSFERENCIAS Y SUBVENCIONES CONCEDIDAS

CARACTERÍSTICAS	NIF DEL PERCEPTOR	DENOMINACIÓN DEL PERCEPTOR	IMPORTE	FINALIDAD	REINTEGROS
69 Taller de esmulación de la memoria para la 3 edad. Taller de habilidades sociales y control ansiedad 3 edad	***1090**	AYUNTAMIENTO DE RAFAL	3.593,09	Varios	0,00
69. Abono subvención PADE 2024 (Resolución en documento 920250003531)	***8130**	BELDA BORJA, VIOLETA	889,00	Varios	0,00
69. Abono subvención PAMED 2025. 1 Máquina multifunción gym	***1270**	AYUNTAMIENTO DE TARBENA	1.232,86	Varios	0,00
69. ACTIVIDAD DE CONVIVENCIA ENTRE ASOCIADOS	***1180**	CLUB DE PENSIONISTAS DE SAN BARTOLOME	1.048,03	Varios	0,00
69.- Impresora multifunción con alimentador de documentos y mesa	***1270**	AYUNTAMIENTO DE TARBENA	3.327,50	Varios	0,00
69.- JORNADA CONVIVENCIA ASOCIACIÓN ZARPAR Y NIÑOS, NIÑAS Y ADOLESCENTES DEL SISTEMA DE	***8336**	ZARPAR, FOMENTO Y DIFUSION DEL ACOGIMIENTO FAMILIAR	1.254,00	Varios	0,00
69. PADETCI 2024. LINEA 1	***8607**	JARABO PEREZ, CARMEN	200,00	Varios	0,00
69. PADETCI 2024. LINEA 2	***3988**	LLEDO ROS, CLAUDIA	444,00	Varios	0,00
69. Pantalla digital interactiva	***3639**	SOLC - ASSOCIACIO D'AJUDA EN EL TRACTAMENT DEL CANCER L'ALCOIA-EL COMTAT	1.250,00	Varios	0,00
69.- PROGRAMA DE ATENCIÓN, ORIENTACIÓN E INTERVENCIÓN PSICOLÓGICA Y SOCIOEDUCATIVA	***0343**	ASOCIACION DOBLE AMOR PARA LA PROMOCION PERSONAS CON DISCAPACIDAD INTELECTUAL	7.472,91	Varios	0,00

Documento adaptado electrónicamente para ser publicado de conformidad con lo previsto en la LOPD-GDD. Imprenta Provincial de la Diputación de Alicante. Servicio de Transparencia, BOP e Imprenta

TRANSFERENCIAS Y SUBVENCIONES CONCEDIDAS

CARACTERÍSTICAS	NIF DEL PERCEPTOR	DENOMINACIÓN DEL PERCEPTOR	IMPORTE	FINALIDAD	REINTEGROS
69.1-Cursos de natación verano 2025, julio 2025	***0780**	AYUNTAMIENTO DE HONDON DE LOS FRAILES	897,56	Varios	0,00
69.2-Iniciación al deporte de equipo 2025, julio 2025	***0780**	AYUNTAMIENTO DE HONDON DE LOS FRAILES	1.849,81	Varios	0,00
690 Abono subvención PADE 2024 (Resolución en documento 920250003531)	***8551**	SANCHEZ CASTILLO, PEDRO	889,00	Varios	0,00
691 Abono subvención PADE 2024 (Resolución en documento 920250003531)	***3343**	SANCHEZ CONSENTINO, JULIO MIGUEL	889,00	Varios	0,00
692 Abono subvención PADE 2024 (Resolución en documento 920250003531)	***0112**	SANCHEZ CRUZ, SANDRA	197,60	Varios	0,00
693 Abono subvención PADE 2024 (Resolución en documento 920250003531)	***8455**	SANCHEZ GARCIA, MARIA JESUS	889,00	Varios	0,00
694 Abono subvención PADE 2024 (Resolución en documento 920250003531)	***9280**	SANCHEZ GUILLEM, CARLOS	197,60	Varios	0,00
695 Abono subvención PADE 2024 (Resolución en documento 920250003531)	***5238**	SANCHEZ HERNANDEZ, RAUL MIGUEL	889,00	Varios	0,00
696 Abono subvención PADE 2024 (Resolución en documento 920250003531)	***8419**	SANCHEZ IDIGORA, IZAN	197,60	Varios	0,00
697 Abono subvención PADE 2024 (Resolución en documento 920250003531)	***9898**	SANCHEZ LLORCA, ANA	889,00	Varios	0,00

Documento adaptado electrónicamente para ser publicado de conformidad con lo previsto en la LOPD-GDD. Imprenta Provincial de la Diputación de Alicante. Servicio de Transparencia, BOP e Imprenta

TRANSFERENCIAS Y SUBVENCIONES CONCEDIDAS

CARACTERÍSTICAS	NIF DEL PERCEPTOR	DENOMINACIÓN DEL PERCEPTOR	IMPORTE	FINALIDAD	REINTEGROS
698. Abono subvención PADE 2024. (Resolución en documento 920250003531)	***8224**	SANCHEZ MOLINA, PABLO	889,00	Varios	0,00
699. Abono subvención PADE 2024. (Resolución en documento 920250003531)	***5905**	SANCHEZ MOLINA, RAUL	889,00	Varios	0,00
69-PAC2025	***9338**	CLUB VOLEIBOL LUCENTUM	958,91	Varios	0,00
6-PAC2025	***2146**	CLUB DE AJEDREZ DE ALCOY	575,35	Varios	0,00
7 Actividad de ejercicio físico personas mayores Taller de memoria activa y desarrollo personal	***0100**	AYUNTAMIENTO DE ALFAFARA	3.593,08	Varios	0,00
7- JUEGOS QUE AYUDAN A ESTIMULAR LAS CAPACIDADES COGNITIVAS Y GIMNASIA ADAPTADA -	***3007**	ASOCIACION DE PERSONAS CON DIVERSIDAD FUNCIONAL LA PEDRERA	2.250,00	Varios	0,00
7 L1. XLVII Circuito Alicantino de Tenis "Trofeo Diputación", del 16 de octubre al 8 de diciembre de 2024	***5508**	CLUB DE TENIS BOLA DE ORO DE ALICANTE	17.500,00	Varios	0,00
7 L2. Trofeo Ciclo Cross Rafa Valls "Fira Tots Sants", 29 y 30 de noviembre de 2024	***7222**	CLUB CICLISTA RAFA VALLS	2.165,06	Varios	0,00
7- Partida de Llargues Hondón de los Frailes, agosto 2025	***0780**	AYUNTAMIENTO DE HONDON DE LOS FRAILES	2.000,00	Varios	0,00
7 SOPORTE SOCIAL, EMOCIONAL E INSTRUMENTAL PARA PERSONAS CON PARKINSON, SUS FAMILIAS Y	***6157**	ASOCIACIÓN PARKINSON ALICANTE	6.526,67	Varios	0,00

Documento adaptado electrónicamente para ser publicado de conformidad con lo previsto en la LOPD-GDD. Imprenta Provincial de la Diputación de Alicante. Servicio de Transparencia, BOP e Imprenta

TRANSFERENCIAS Y SUBVENCIONES CONCEDIDAS

CARACTERÍSTICAS	NIF DEL PERCEPTOR	DENOMINACIÓN DEL PERCEPTOR	IMPORTE	FINALIDAD	REINTEGROS
7. Abono subvención PADE 2024 (resolución en documento 920250003531)	***0437**	AGULLO FERRANDEZ, PABLO	889,00	Varios	0,00
7. Abono subvención PAMED 2025. 1 Air Bike bicicleta de aire	***0120**	AYUNTAMIENTO DE ALGORFA	939,60	Varios	0,00
7.- Equipo de aire acondicionado, andadores, sillas de ruedas y destructora de documentos	***0230**	AYUNTAMIENTO DE BENEIXAMA	2.636,01	Varios	0,00
7. JORNADA CONVIVENCIA	***4511**	ASOCIACION DE TERCERA EDAD DE ALGORFA	1.532,21	Varios	0,00
7. Liga Nacional de Clubes de Salvamento y Socorrismo PACE 2025	***8804**	CLUB TRIATLON LEUCANTE	5.365,50	Varios	0,00
7.- Monitores	***0005**	MANCOMUNIDAD DE SERVICIOS SOCIALES DE LA VEGA	858,25	Varios	0,00
7.- OCIO Y CONVIVENCIA	***4095**	ASOC. HUMANITARIA DE ENFERMEDADES DEGENERATIVAS Y SINDROMES EN LA INFANCIA Y LA ADOLESCENCIA	385,00	Varios	0,00
7. PADETCI 2024. LINEA 1	***8978**	ANTON RUIZ, SOFIA	300,00	Varios	0,00
7. PADETCI 2024. LINEA 2	***0571**	ALONSO CESPEDES, HECTOR	296,00	Varios	0,00
7. PAPIMA 2024. LINEA 1	***2618**	RAJADELL FERNANDEZ, HECTOR	763,36	Varios	0,00

Documento adaptado electrónicamente para ser publicado de conformidad con lo previsto en la LOPD-GDD. Imprenta Provincial de la Diputación de Alicante. Servicio de Transparencia, BOP e Imprenta

TRANSFERENCIAS Y SUBVENCIONES CONCEDIDAS

CARACTERÍSTICAS	NIF DEL PERCEPTOR	DENOMINACIÓN DEL PERCEPTOR	IMPORTE	FINALIDAD	REINTEGROS
7. Televisor y Ordenador	***4547**	ASOC. DE FAMILIARES DE PERSONAS CON ALZHEIMER Y OTRAS DEMENCIAS DE CASTALLA Y ONIL	1.038,99	Varios	0,00
7.1-Actividades Multideporte Verano 2025, de junio a agosto 2025	***0070**	AYUNTAMIENTO DE ALCOSSER	2.870,50	Varios	0,00
7.2-Programa Anual de Actividades Deportivas de Mantenimiento, de octubre 2024 a octubre 2025	***0070**	AYUNTAMIENTO DE ALCOSSER	7.370,00	Varios	0,00
70- EQUINOTERAPIA PARA PERSONAS CON PROBLEMAS DE SALUD MENTAL - ARTETERAPIA: TALLER SENSORIAL A	***6600**	CRUZ ROJA ESPAÑOLA	1.706,91	Varios	0,00
70 L2. FIP Bronce Promotion FPCV III 2024, del 13 al 17 de noviembre 2024	***9057**	CLUB PADEL LA NUCIA	5.402,95	Varios	0,00
70. Abono subvención PADE 2024 (Resolución en documento 920250003531)	***3366**	BELDA MUÑOZ, SAUL	197,60	Varios	0,00
70. ACTIVIDAD DE CONVIVENCIA ENTRE ASOCIADOS	***5380**	CRISOL ASOC. DE JUBILADOS Y PENSIONISTAS DE ORIHUELA	812,00	Varios	0,00
70.- Destructora de documentos	***1280**	AYUNTAMIENTO DE TEULADA	1.139,99	Varios	0,00
70. PADETCI 2024. LINEA 1	***3066**	JIMENEZ COLMARD, ANDREA	200,00	Varios	0,00
70. PADETCI 2024. LINEA 2	***0506**	LLOPIS MARCO, SARA	148,00	Varios	0,00

Documento adaptado electrónicamente para ser publicado de conformidad con lo previsto en la LOPD-GDD. Imprenta Provincial de la Diputación de Alicante. Servicio de Transparencia, BOP e Imprenta

TRANSFERENCIAS Y SUBVENCIONES CONCEDIDAS

CARACTERÍSTICAS	NIF DEL PERCEPTOR	DENOMINACIÓN DEL PERCEPTOR	IMPORTE	FINALIDAD	REINTEGROS
70.- PROGRAMA DE INSERCIÓN SOCIAL	***3007**	ASOCIACION DE PERSONAS CON DIVERSIDAD FUNCIONAL LA PEDRERA	1.600,00	Varios	0,00
70.- SALIDA Y ACTIVIDAD LÚDICO FORMATIVA. ACTIVIDAD DE OCIO Y TIEMPO LIBRE ADAPTADA PARA	***8336**	ASOC. ALZHEIMER DE FAMILIARES/AMIGOS DE TORREVIEJA	380,00	Varios	0,00
70. Tablets y banco	***8461**	ASSOC. FAMILIARS I AMICSDE MALALTS D´ALZHEIMER I ALTRES DEMENCIES DEGENERATIVES BANYERES DE MARIOLA	1.082,58	Varios	0,00
70.- Taller de memoria.	***1100**	AYUNTAMIENTO DE EL RAFOL D'ALMUNIA	1.140,00	Varios	0,00
70. TALLER DE COMPETENCIAS DIGITALES PARA MUJERES	***8819**	ASOC. ASPE CONTRA EL ALZHEIMER, PARKINSON Y OTRAS ENFER. NEURODEGENERATIVAS	2.583,83	Varios	0,00
700. Abono subvención PADE 2024. (Resolución en documento 920250003531)	***3684**	SANCHEZ NOMDEDEU, NURIA LYDIA	889,00	Varios	0,00
701. Abono subvención PADE 2024. (Resolución en documento 920250003531)	***6646**	SANCHEZ SEGARRA, VICTORIA	889,00	Varios	0,00
702. Abono subvención PADE 2024. (Resolución en documento 920250003531)	***7497**	SANCHEZ SUCH, PABLO	197,60	Varios	0,00
703. Abono subvención PADE 2024. (Resolución en documento 920250003531)	***3488**	SÁNCHEZ-ALARCOS MUÑOZ, CARLOS	889,00	Varios	0,00
704. Abono subvención PADE 2024. (Resolución en documento 920250003531)	***3915**	SANCHEZ-PAULETE CLIMENT, MARIA	197,60	Varios	0,00

Documento adaptado electrónicamente para ser publicado de conformidad con lo previsto en la LOPD-GDD. Imprenta Provincial de la Diputación de Alicante. Servicio de Transparencia, BOP e Imprenta

TRANSFERENCIAS Y SUBVENCIONES CONCEDIDAS

CARACTERÍSTICAS	NIF DEL PERCEPTOR	DENOMINACIÓN DEL PERCEPTOR	IMPORTE	FINALIDAD	REINTEGROS
705. Abono subvención PADE 2024. (Resolución en documento 920250003531)	***6473**	SANCHIS GARCIA, MARCOS	197,60	Varios	0,00
706. Abono subvención PADE 2024. (Resolución en documento 920250003531)	***2421**	SANCHIS PONT, HECTOR	889,00	Varios	0,00
707. Abono subvención PADE 2024. (Resolución en documento 920250003531)	***3958**	SANJUAN MOREU, ROCIO	197,60	Varios	0,00
708. Abono subvención PADE 2024. (Resolución en documento 920250003531)	***6107**	SANLEON PRAVISANO, NIEVES	889,00	Varios	0,00
709. Abono subvención PADE 2024. (Resolución en documento 920250003531)	***5468**	SANTAMARINA SEIDEL, DIEGO	197,60	Varios	0,00
70-Escuela Municipal de Tenis de Jacarilla, de octubre 2024 a junio 2025	***0800**	AYUNTAMIENTO DE JACARILLA	2.747,37	Varios	0,00
70-PAC2025	***1835**	CLUB DE BALONMANO DE ALMORADI	1.150,70	Varios	0,00
71 L2. MTRI Alicante 2025, 17 y 18 de mayo 2025	***2088**	FEDERACIÓN DE TRIATLÓN Y DEPORTE COMBINADO DE LA COMUNIDAD VALENCIANA	5.402,95	Varios	0,00
71 Mayor activo: un proyecto de mejora de la condición física en personas mayores de Redován	***1110**	AYUNTAMIENTO DE REDOVAN	3.494,93	Varios	0,00
71 SALUD Y DISCAPACIDAD	***5070**	ASOCIACION DE DISCAPACITADOS DE CALLOSA DE SEGURA	5.926,67	Varios	0,00

Documento adaptado electrónicamente para ser publicado de conformidad con lo previsto en la LOPD-GDD. Imprenta Provincial de la Diputación de Alicante. Servicio de Transparencia, BOP e Imprenta

TRANSFERENCIAS Y SUBVENCIONES CONCEDIDAS

CARACTERÍSTICAS	NIF DEL PERCEPTOR	DENOMINACIÓN DEL PERCEPTOR	IMPORTE	FINALIDAD	REINTEGROS
71- TALLERES TERAPÉUTICOS Y REHABILITADORES DE TERAPIA MARINA QUINTON	***4933**	FUNDACION RENE QUINTON	1.009,38	Varios	0,00
71. Abono subvención PADE 2024 (Resolución en documento 920250003531)	***3600**	BELLMONT CARPINTERO, LAURA	197,60	Varios	0,00
71. Abono subvención PAMED 2025. 2 Bancos metálicos con asientos PVC 5 plazas	***1310**	AYUNTAMIENTO DE TORMOS	1.049,29	Varios	0,00
71.- FINES DE SEMANA DEPORTIVOS, DE OCIO Y TIEMPO LIBRE ADAPTADO	***5943**	FUNDACION CLINICA UNER	1.280,00	Varios	0,00
71. GIMNASIA TERAPÉUTICA PARA MAYORES PARCENT	***7820**	ASOC. JUBILADOS Y PENSIONISTAS UDP	1.576,89	Varios	0,00
71. Grúa eléctrica con arnés	***6968**	FUNDACIÓN LUKAS AYUDA A LA DISCAPACIDAD	1.134,63	Varios	0,00
71. PADETCI 2024. LINEA 1	***4393**	LLACER SIRERA, MAIA	400,00	Varios	0,00
71. PADETCI 2024. LINEA 2	***4216**	LOPEZ FUENTES, FRANCISCO TOMAS	148,00	Varios	0,00
710. Abono subvención PADE 2024. (Resolución en documento 920250003531)	***1123**	SANTONJA HARO, JAVIER	197,60	Varios	0,00
711. Abono subvención PADE 2024. (Resolución en documento 920250003531)	***5446**	SANZ BARRACHINA, FELIX	197,60	Varios	0,00

Documento adaptado electrónicamente para ser publicado de conformidad con lo previsto en la LOPD-GDD. Imprenta Provincial de la Diputación de Alicante. Servicio de Transparencia, BOP e Imprenta

TRANSFERENCIAS Y SUBVENCIONES CONCEDIDAS

CARACTERÍSTICAS	NIF DEL PERCEPTOR	DENOMINACIÓN DEL PERCEPTOR	IMPORTE	FINALIDAD	REINTEGROS
712. Abono subvención PADE 2024. (Resolución en documento 920250003531)	***3164**	SANZ FERNANDEZ, JULIETA	197,60	Varios	0,00
713. Abono subvención PADE 2024. (Resolución en documento 920250003531)	***0116**	SANZ GIL, ADRIANA	197,60	Varios	0,00
714. Abono subvención PADE 2024. (Resolución en documento 920250003531)	***0116**	SANZ GIL, JAVIER	889,00	Varios	0,00
715. Abono subvención PADE 2024. (Resolución en documento 920250003531)	***8943**	SEGURA VERDU, ABRIL	889,00	Varios	0,00
716. Abono subvención PADE 2024. (Resolución en documento 920250003531)	***9237**	SEIJO FERNANDEZ, SANTIAGO	889,00	Varios	0,00
717. Abono subvención PADE 2024. (Resolución en documento 920250003531)	***4206**	SELLES FERRANDIZ, VICTOR	197,60	Varios	0,00
718. Abono subvención PADE 2024. (Resolución en documento 920250003531)	***0644**	SELLES PEREZ, LAURA	197,60	Varios	0,00
719. Abono subvención PADE 2024. (Resolución en documento 920250003531)	***0644**	SELLES PEREZ, MIGUEL	889,00	Varios	0,00
71-Actividades Multideporte, de septiembre a octubre 2025	***0003**	E.A.T.I.M. DE JESUS POBRE	1.921,71	Varios	0,00
71-PAC2025	***2934**	CLUB COLUMBICULTURA LA HEREDENSE	479,46	Varios	0,00

Documento adaptado electrónicamente para ser publicado de conformidad con lo previsto en la LOPD-GDD. Imprenta Provincial de la Diputación de Alicante. Servicio de Transparencia, BOP e Imprenta

TRANSFERENCIAS Y SUBVENCIONES CONCEDIDAS

CARACTERÍSTICAS	NIF DEL PERCEPTOR	DENOMINACIÓN DEL PERCEPTOR	IMPORTE	FINALIDAD	REINTEGROS
72 L2. Spanish International U19 2025, del 6 al 8 de junio 2025	***5568**	FEDERACION DE BADMINTON DE LA COMUNIDAD VALENCIANA	4.052,21	Varios	0,00
72 PROGRAMA HORIZONTE	***3684**	DESPERTAR	6.006,67	Varios	0,00
72- SENSIBILIZACIÓN DIVERSA	***0972**	UNION PROVINCIAL DE ASOCIACIONES PRO-MINUSVALIDOS SIQUICOS	1.515,51	Varios	0,00
72. Abono subvención PADE 2024 (Resolución en documento 920250003531)	***2872**	BELTRAN SALTO, DANIEL	197,60	Varios	0,00
72. Abono subvención PAMED 2025. Equipo multigym plus series BH G112B	***1320**	AYUNTAMIENTO DE LA TORRE DE LES MAÇANES	1.329,79	Varios	0,00
72. GIMNASIA TERAPÉUTICA PARA MAYORES	***1083**	ASOCIACIÓN DE JUBILADOS Y PENSIONISTAS UDP DE PEDREGUER	1.487,52	Varios	0,00
72. Impresoras y Ordenador	***9750**	ASOC CAPAZ (ATENCION A PERSONAS CON DISCAPACIDAD)	1.192,99	Varios	0,00
72.- Mesas, bucks, armarios, sillones, archivador, y equipo de aire acondicionado	***1380**	AYUNTAMIENTO DE EL VERGER	6.206,09	Varios	0,00
72. PADETCI 2024. LINEA 1	***0506**	LLOPIS MARCO, SARA	200,00	Varios	0,00
72. PADETCI 2024. LINEA 2	***3099**	LOPEZ MARTINEZ, JAIME	444,00	Varios	0,00

Documento adaptado electrónicamente para ser publicado de conformidad con lo previsto en la LOPD-GDD. Imprenta Provincial de la Diputación de Alicante. Servicio de Transparencia, BOP e Imprenta

TRANSFERENCIAS Y SUBVENCIONES CONCEDIDAS

CARACTERÍSTICAS	NIF DEL PERCEPTOR	DENOMINACIÓN DEL PERCEPTOR	IMPORTE	FINALIDAD	REINTEGROS
72.- PROMOCIÓN DE LA CONVIVENCIA A TRAVES DEL OCIO Y EL TIEMPO LIBRE	***0997**	SAN RAFAEL. FUNDACION ESTIMA DE LA COMUNITAT VALENCIANA	1.250,00	Varios	0,00
72.- Taller Envejecimiento activo. Tallera para la 3 edad: Dale más uso a tu movil	***1120**	AYUNTAMIENTO DE RELLEU	6.690,21	Varios	0,00
72.1-Programa Activitats Esportives Adults, de abril a agosto 2025	***0010**	AYUNTAMIENTO DE L'ATZUBIA	1.222,03	Varios	0,00
72.2-Pádel, de mayo a junio 2025	***0010**	AYUNTAMIENTO DE L'ATZUBIA	1.525,34	Varios	0,00
720. Abono subvención PADE 2024. (Resolución en documento 920250003531)	***1019**	SEMPERE PEREZ, JUAN CARLOS	889,00	Varios	0,00
721. Abono subvención PADE 2024. (Resolución en documento 920250003531)	***0840**	SEMPERE PLA, LEYRE	197,60	Varios	0,00
722. Abono subvención PADE 2024. (Resolución en documento 920250003531)	***9712**	SEMPERE UREÑA, CARLOTA	889,00	Varios	0,00
723. Abono subvención PADE 2024. (Resolución en documento 920250003531)	***9712**	SEMPERE UREÑA, CAYO	889,00	Varios	0,00
724. Abono subvención PADE 2024. (Resolución en documento 920250003531)	***7467**	SEQUI MUÑOZ, OSCAR	197,60	Varios	0,00
725. Abono subvención PADE 2024. (Resolución en documento 920250003531)	***8301**	SERRANO CASTRO, MARINA	889,00	Varios	0,00

Documento adaptado electrónicamente para ser publicado de conformidad con lo previsto en la LOPD-GDD. Imprenta Provincial de la Diputación de Alicante. Servicio de Transparencia, BOP e Imprenta

TRANSFERENCIAS Y SUBVENCIONES CONCEDIDAS

CARACTERÍSTICAS	NIF DEL PERCEPTOR	DENOMINACIÓN DEL PERCEPTOR	IMPORTE	FINALIDAD	REINTEGROS
726. Abono subvención PADE 2024. (Resolución en documento 920250003531)	***0484**	SERRANO GARCIA, DARIO	889,00	Varios	0,00
727. Abono subvención PADE 2024. (Resolución en documento 920250003531)	***5745**	SERRANO TORREGROSA, EMMA	889,00	Varios	0,00
728. Abono subvención PADE 2024. (Resolución en documento 920250003531)	***5745**	SERRANO TORREGROSA, GUILLERMO	197,60	Varios	0,00
729. Abono subvención PADE 2024. (Resolución en documento 920250003531)	***5942**	SERVER BOYS, NATASHA	197,60	Varios	0,00
72-PAC2025	***1633**	CLUB DEPORTIVO GIMNASIA RITMICA ALMORADI	958,91	Varios	0,00
73 A POR LA INCLUSIÓN EN LA SALA MULTISENSORIAL PARA PERSONAS CON DIVERSIDAD FUNCIONAL	***5670**	CONDENADOS AL BORDILLO DE LA COMUNIDAD VALENCIANA	5.886,67	Varios	0,00
73 L2. Open Moraira Surf Casting 2025, del 31 de mayo al 1 de junio 2025	***0551**	SOCIEDAD CULTURAL DEPORTIVA DE SAN BLAS	2.165,06	Varios	0,00
73 Silla e Impresora multifunción	***0810**	AYUNTAMIENTO DE XALO	1.176,87	Varios	0,00
73- VERANO DE RESPIRO FAMILIAR	***9183**	ASOC. DE SALUD MENTAL DE GUARDAMAR DEL SEGURA	1.451,71	Varios	0,00
73. Abono subvención PADE 2024 (Resolución en documento 920250003531)	***8196**	BENITEZ GOMEZ, AITANA	889,00	Varios	0,00

Documento adaptado electrónicamente para ser publicado de conformidad con lo previsto en la LOPD-GDD. Imprenta Provincial de la Diputación de Alicante. Servicio de Transparencia, BOP e Imprenta

TRANSFERENCIAS Y SUBVENCIONES CONCEDIDAS

CARACTERÍSTICAS	NIF DEL PERCEPTOR	DENOMINACIÓN DEL PERCEPTOR	IMPORTE	FINALIDAD	REINTEGROS
73. Abono subvención PAMED 2025. 1 Escalera acceso fácil piscina municipal	***1340**	AYUNTAMIENTO DE LA VALL D'ALCALA	1.883,76	Varios	0,00
73.- JORNADA DE CONVIVENCIA LÚDICA PARA PERSONAS AFECTADAS DE DAÑO CEREBRAL ADQUIRIDO	***5745**	ASOC CORATGE	850,00	Varios	0,00
73. Ordenador y Proyector	***3024**	ASOC ASPERGER ALICANTE	1.187,00	Varios	0,00
73. PADETCI 2024. LINEA 1	***8480**	LLORENS PEREZ, FRANCESC	200,00	Varios	0,00
73. PADETCI 2024. LINEA 2	***8180**	LOZANO SANCHEZ, AITOR	148,00	Varios	0,00
73.- Tercera edad " Arte y memoria"	***1160**	AYUNTAMIENTO DE SALINAS	3.593,09	Varios	0,00
73. CONVIVENCIA JUVENIL ENSAIET FESTER. Gastos de discomóvil, aseos, adquisición y alquiler de material y	***9347**	COMISSIÓ DE FESTES DE MOROS I CRISTIANS NOSTRA SEÑORA DE LA DIVINA AURORA	1.569,55	Varios	0,00
730. Abono subvención PADE 2024. (Resolución en documento 920250003531)	***0208**	SEVA REOS, CLAUDIA	197,60	Varios	0,00
731. Abono subvención PADE 2024. (Resolución en documento 920250003531)	***3782**	SHKURDENKO BUKATINA, ANFISA	197,60	Varios	0,00
732. Abono subvención PADE 2024. (Resolución en documento 920250003531)	***4680**	SIMON RIERA, LIDIA	889,00	Varios	0,00

Documento adaptado electrónicamente para ser publicado de conformidad con lo previsto en la LOPD-GDD. Imprenta Provincial de la Diputación de Alicante. Servicio de Transparencia, BOP e Imprenta

TRANSFERENCIAS Y SUBVENCIONES CONCEDIDAS

CARACTERÍSTICAS	NIF DEL PERCEPTOR	DENOMINACIÓN DEL PERCEPTOR	IMPORTE	FINALIDAD	REINTEGROS
733. Abono subvención PADE 2024. (Resolución en documento 920250003531)	***8678**	SIRVENT FERRER, DAVID ALBERTO	889,00	Varios	0,00
734. Abono subvención PADE 2024. (Resolución en documento 920250003531)	***7915**	SIRVENT RUIZ, MARTA	889,00	Varios	0,00
735. Abono subvención PADE 2024. (Resolución en documento 920250003531)	***7915**	SIRVENT RUIZ, PABLO	889,00	Varios	0,00
736. Abono subvención PADE 2024. (Resolución en documento 920250003531)	***6323**	SIRVENT SALAZAR, RAFAEL	889,00	Varios	0,00
737. Abono subvención PADE 2024. (Resolución en documento 920250003531)	***0294**	SOBORB MONJE, JAVIER	889,00	Varios	0,00
738. Abono subvención PADE 2024. (Resolución en documento 920250003531)	***0545**	SOLBES CONDADO, MARIA	197,60	Varios	0,00
739. Abono subvención PADE 2024. (Resolución en documento 920250003531)	***0545**	SOLBES CONDADO, MARTA	889,00	Varios	0,00
73-Escuela Municipal Fútbol Sala, de septiembre 2024 a junio 2024	***0940**	AYUNTAMIENTO DE LA NUCIA	4.216,38	Varios	0,00
73-PAC2025	***7532**	CLUB DE JUDO DE ALMORADI	479,46	Varios	0,00
74 L2. VII Travesía a Nado Hearthbreak Benidorm, 13 de julio 2025	***2987**	CLUB DEPORTIVO FINISHER	1.257,60	Varios	0,00

Documento adaptado electrónicamente para ser publicado de conformidad con lo previsto en la LOPD-GDD. Imprenta Provincial de la Diputación de Alicante. Servicio de Transparencia, BOP e Imprenta

TRANSFERENCIAS Y SUBVENCIONES CONCEDIDAS

CARACTERÍSTICAS	NIF DEL PERCEPTOR	DENOMINACIÓN DEL PERCEPTOR	IMPORTE	FINALIDAD	REINTEGROS
74 Programa de estimulación cognitiva	***1180**	AYUNTAMIENTO DE SAN FULGENCIO	3.494,93	Varios	0,00
74- TALLER PARA EL DESARROLLO DE HABILIDADES SOCIALES PARA PERSONAS CON DISCAPACIDAD Y/O	***7513**	ASOCIACION ADIBI - ASOCIACION DE PERSONAS CON DISCAPACIDAD Y ENFERMEDADES RARAS Y/O FAMILIARES	2.250,00	Varios	0,00
74. Abono subvención PADE 2024 (Resolución en documento 920250003531)	***8196**	BENITEZ GOMEZ, IKER	889,00	Varios	0,00
74. Abono subvención PAMED 2025. Maquines exteriors d'esport saludable	***1360**	AYUNTAMIENTO DE VALL DE GALLINERA	1.500,00	Varios	0,00
74. ARMARIOS, SILLAS, MESA, ARCHIVADOR, Y DESTRUCTORA DE DOCUMENTOS.	***0060**	ENTIDAD LOCAL MENOR LA LLOSA DE CAMACHO	652,49	Varios	0,00
74. ARMARIOS, SILLAS, MESA, ARCHIVADOR, Y DESTRUCTORA DE DOCUMENTOS.	***0060**	ENTIDAD LOCAL MENOR LA LLOSA DE CAMACHO	3.497,07	Varios	0,00
74. PADETCI 2024. LINEA 1	***5482**	LLORENTE BAEZA, LEIRE	150,00	Varios	0,00
74. PADETCI 2024. LINEA 2	***8422**	MACIA ASENSIO, LORENA	592,00	Varios	0,00
74.- PROGRAMA DE INTERVENCIÓN COGNITIVO CONDUCTUAL	***5366**	ADAHMA ASSOCIACIO DE TDHA MARINA ALTA	2.185,24	Varios	0,00
74.- PROGRAMA INTEGRACIÓN EN EL MEDIO SOCIAL PARA PERSONAS CON DISCAPACIDAD INTELECTUAL	***0656**	ASOCIACION COMARCAL DE PERSONAS CON DISCAPACIDAD INTELECTUAL - ACODIP	1.140,00	Varios	0,00

Documento adaptado electrónicamente para ser publicado de conformidad con lo previsto en la LOPD-GDD. Imprenta Provincial de la Diputación de Alicante. Servicio de Transparencia, BOP e Imprenta

TRANSFERENCIAS Y SUBVENCIONES CONCEDIDAS

CARACTERÍSTICAS	NIF DEL PERCEPTOR	DENOMINACIÓN DEL PERCEPTOR	IMPORTE	FINALIDAD	REINTEGROS
74. SEMANA CULTURAL	***1116**	JUBILADOS Y PENSIONISTAS 11 DE SEPTIEMBRE	1.487,52	Varios	0,00
74. Sillas y cinta de correr	***1132**	ASOCIACION DE ESCLEROSIS MULTIPLE DE ALICANTE	1.121,23	Varios	0,00
740. Abono subvención PADE 2024. (Resolución en documento 920250003531)	***2947**	SORIA GUTIÉRREZ, PAULA	889,00	Varios	0,00
741. Abono subvención PADE 2024. (Resolución en documento 920250003531)	***0913**	SORIANO GONZALVEZ, ARNAU	197,60	Varios	0,00
742. Abono subvención PADE 2024. (Resolución en documento 920250003531)	***4869**	SOTO SANCHEZ, ALEXIA	889,00	Varios	0,00
743. Abono subvención PADE 2024. (Resolución en documento 920250003531)	***5057**	SPOONER SANCHEZ, IKER	889,00	Varios	0,00
744. Abono subvención PADE 2024. (Resolución en documento 920250003531)	***5144**	STELLA SACCHI, JUANA	889,00	Varios	0,00
745. Abono subvención PADE 2024. (Resolución en documento 920250003531)	***6696**	SUAREZ DOMENECH, DARIO	889,00	Varios	0,00
746. Abono subvención PADE 2024. (Resolución en documento 920250003531)	***3688**	SUCUNZA ORDOÑEZ, PATRICIA	197,60	Varios	0,00
747. Abono subvención PADE 2024. (Resolución en documento 920250003531)	***4992**	TALHAOUI KABIL, YASSINE	889,00	Varios	0,00

Documento adaptado electrónicamente para ser publicado de conformidad con lo previsto en la LOPD-GDD. Imprenta Provincial de la Diputación de Alicante. Servicio de Transparencia, BOP e Imprenta

TRANSFERENCIAS Y SUBVENCIONES CONCEDIDAS

CARACTERÍSTICAS	NIF DEL PERCEPTOR	DENOMINACIÓN DEL PERCEPTOR	IMPORTE	FINALIDAD	REINTEGROS
748. Abono subvención PADE 2024. (Resolución en documento 920250003531)	***0863**	TARIN MURCIA, ALEJANDRO	197,60	Varios	0,00
749. Abono subvención PADE 2024. (Resolución en documento 920250003531)	***7714**	TERUEL MARTINEZ, RUBEN	197,60	Varios	0,00
74-PAC2025	***5161**	CLUB DEPORTIVO GE-BAEK ALTEA	958,91	Varios	0,00
74-Programa de deportes de aventura como modelo para el fomento de una vida sana y saludable a través del deporte.	***1140**	AYUNTAMIENTO DE LA ROMANA	2.592,97	Varios	0,00
75- GRUPO PSICOEDUCATIVO PARA FAMILIARES DE PERSONAS CON TRASTORNO MENTAL GRAVE -	***3703**	AMADEM. ORGANIZACION NO GUBERNAMENTAL POR LA SALUD MENTAL MARINA ALTA	2.250,00	Varios	0,00
75 L2. Open Beach Sprint El Campello, del 3 al 15 de junio 2025	***8027**	CLUB DEPORTIVO DE MAR CLOT DE L'ILLOT EL CAMPELLO	1.872,10	Varios	0,00
75.- Taller de memoria para la 3 edad	***0000**	AYUNTAMIENTO DE SAN ISIDRO	3.000,00	Varios	0,00
75. Abono subvención PADE 2024 (Resolución en documento 920250003531)	***8195**	BENITEZ GOMEZ, ZAIRA	889,00	Varios	0,00
75. Abono subvención PAMED 2025. 1 Banco con inclinación	***0810**	AYUNTAMIENTO DE XALO	1.004,88	Varios	0,00
75.- INTERVENCIÓN PSICOSOCIAL TEA Y FAMILIAS	***9933**	ALISAU	4.111,67	Varios	0,00

Documento adaptado electrónicamente para ser publicado de conformidad con lo previsto en la LOPD-GDD. Imprenta Provincial de la Diputación de Alicante. Servicio de Transparencia, BOP e Imprenta

TRANSFERENCIAS Y SUBVENCIONES CONCEDIDAS

CARACTERÍSTICAS	NIF DEL PERCEPTOR	DENOMINACIÓN DEL PERCEPTOR	IMPORTE	FINALIDAD	REINTEGROS
75. PADETCI 2024. LINEA 1	***4425**	LORENZO NIETO, ELENA	150,00	Varios	0,00
75. PADETCI 2024. LINEA 2	***0019**	MAESTRE GOMEZ, ERIC	592,00	Varios	0,00
75.- PROMOCIÓN DE LA CONVIVENCIA A TRAVÉS DEL OCIO Y TIEMPO LIBRE	***3639**	SOLC - ASSOCIACIO D'AJUDA EN EL TRACTAMENT DEL CANCER L'ALCOIA-EL COMTAT	480,00	Varios	0,00
75. TALLER DE AQUAGYM	***7566**	ASOC. JUBILADOS Y PENSIONISTAS FONT DE L'OR UDP PLANES	1.500,00	Varios	0,00
75.1-Campus Multideporte, julio 2025	***1340**	AYUNTAMIENTO DE LA VALL D'ALCALA	4.980,00	Varios	0,00
75.2-IV Trail de La Jovada, septiembre 2025	***1340**	AYUNTAMIENTO DE LA VALL D'ALCALA	10.415,00	Varios	0,00
75.Ordendadores y monitor	***3796**	ADIS ASOC DE PERSONAS CON DIVERSIDAD FUNCIONAL	1.197,96	Varios	0,00
750. Abono subvención PADE 2024. (Resolución en documento 920250003531)	***0946**	THORNES FRANCES, JORGE FEDERICO	197,60	Varios	0,00
751. Abono subvención PADE 2024. (Resolución en documento 920250003531)	***0027**	TOMAS MORA, JOSE	889,00	Varios	0,00
752. Abono subvención PADE 2024. (Resolución en documento 920250003531)	***1921**	TOMAS MORENO, BLANCA	889,00	Varios	0,00

Documento adaptado electrónicamente para ser publicado de conformidad con lo previsto en la LOPD-GDD. Imprenta Provincial de la Diputación de Alicante. Servicio de Transparencia, BOP e Imprenta

TRANSFERENCIAS Y SUBVENCIONES CONCEDIDAS

CARACTERÍSTICAS	NIF DEL PERCEPTOR	DENOMINACIÓN DEL PERCEPTOR	IMPORTE	FINALIDAD	REINTEGROS
753. Abono subvención PADE 2024. (Resolución en documento 920250003531)	***4501**	TOME PONS, GUILLERMO	889,00	Varios	0,00
754. Abono subvención PADE 2024. (Resolución en documento 920250003531)	***6797**	TONDA RUIZ, JORGE	889,00	Varios	0,00
755. Abono subvención PADE 2024. (Resolución en documento 920250003531)	***2664**	TORRADO MARTINEZ, ANTONIO	889,00	Varios	0,00
756. Abono subvención PADE 2024. (Resolución en documento 920250003531)	***8188**	TORRALBA GONZALEZ, MARINA	197,60	Varios	0,00
757. Abono subvención PADE 2024. (Resolución en documento 920250003531)	***1099**	TORRO TORREGROSA, GERARD	197,60	Varios	0,00
758. Abono subvención PADE 2024. (Resolución en documento 920250003531)	***3984**	TORTOSA MARTINEZ, ADRIAN	197,60	Varios	0,00
759. Abono subvención PADE 2024. (Resolución en documento 920250003531)	***9621**	TRASOBARES ALVAREZ, MARCO	197,60	Varios	0,00
75-PAC2025	***1272**	CLUB NAUTICO CAMPOMANES	479,46	Varios	0,00
76 Actividad física y salud para mayores	***1170**	AYUNTAMIENTO DE SANET Y NEGRALS	3.593,09	Varios	0,00
76 L2. VII Magistral de Mutxamel Norma de MI, del 25 al 29 de agosto 2025	***6171**	CLUB D ESCACS MUTXAMEL	2.166,06	Varios	0,00

Documento adaptado electrónicamente para ser publicado de conformidad con lo previsto en la LOPD-GDD. Imprenta Provincial de la Diputación de Alicante. Servicio de Transparencia, BOP e Imprenta

TRANSFERENCIAS Y SUBVENCIONES CONCEDIDAS

CARACTERÍSTICAS	NIF DEL PERCEPTOR	DENOMINACIÓN DEL PERCEPTOR	IMPORTE	FINALIDAD	REINTEGROS
76- PROGRAMA DE REHABILITACIÓN FÍSICA	***0343**	ASOCIACION DOBLE AMOR PARA LA PROMOCION PERSONAS CON DISCAPACIDAD INTELECTUAL	1.579,31	Varios	0,00
76. Abono subvención PADE 2024 (Resolución en documento 920250003531)	***4422**	BERNA SANSANO, ADRIAN	197,60	Varios	0,00
76. ACTIVIDADES TERAPÉUTICAS PARA LA TERCERA EDAD	***6716**	CENTRE SOCIAL DE PENSIONISTA I JUBILATS ELS POBLETS	1.532,21	Varios	0,00
76. PADETCI 2024. LINEA 1	***4909**	LUCAS SOLER, MARINA	200,00	Varios	0,00
76. PADETCI 2024. LINEA 2	***8118**	MARTIN DOMINGO, ANDER	3.000,00	Varios	0,00
76. Pantalla Interactiva	***4776**	AGORA-FOIA DE CASTALLA	1.250,00	Varios	0,00
76.- PROGRAMA DE ORIENTACIÓN E INTEGRACIÓN LABORAL CON APOYO PARA PERSONAS CON DIVERSIDAD	***5583**	ASOCIACIÓN ADIPSI	3.646,67	Varios	0,00
76.- TODOS A TABARCA	***7976**	ASOCIACIÓN GRUPO GAIA	1.300,00	Varios	0,00
76.1-Campus Esportiu, agosto 2025	***1360**	AYUNTAMIENTO DE VALL DE GALLINERA	5.100,00	Varios	0,00
76.2-Activitat Multiesportiva, de junio a agosto 2025	***1360**	AYUNTAMIENTO DE VALL DE GALLINERA	1.600,00	Varios	0,00

Documento adaptado electrónicamente para ser publicado de conformidad con lo previsto en la LOPD-GDD. Imprenta Provincial de la Diputación de Alicante. Servicio de Transparencia, BOP e Imprenta

TRANSFERENCIAS Y SUBVENCIONES CONCEDIDAS

CARACTERÍSTICAS	NIF DEL PERCEPTOR	DENOMINACIÓN DEL PERCEPTOR	IMPORTE	FINALIDAD	REINTEGROS
760. Abono subvención PADE 2024. (Resolución en documento 920250003531)	***1321**	TRENZANO MARCOS, NACHO	197,60	Varios	0,00
761. Abono subvención PADE 2024. (Resolución en documento 920250003531)	***4867**	TRUKHACHEVA, KATERYNA	197,60	Varios	0,00
762. Abono subvención PADE 2024. (Resolución en documento 920250003531)	***3273**	UGEDA LOPEZ, ELIA	197,60	Varios	0,00
763. Abono subvención PADE 2024. (Resolución en documento 920250003531)	***3273**	UGEDA LOPEZ, TEOFILO	197,60	Varios	0,00
764. Abono subvención PADE 2024. (Resolución en documento 920250003531)	***3518**	URSINO, DELFINA	197,60	Varios	0,00
765. Abono subvención PADE 2024. (Resolución en documento 920250003531)	***7902**	VADILLO MARCOS, SIMON	197,60	Varios	0,00
766. Abono subvención PADE 2024. (Resolución en documento 920250003531)	***3419**	VALCARCEL ANTON, MARCOS	197,60	Varios	0,00
767. Abono subvención PADE 2024. (Resolución en documento 920250003531)	***8310**	VALERO BLASCO, ALBA	889,00	Varios	0,00
768. Abono subvención PADE 2024. (Resolución en documento 920250003531)	***8310**	VALERO BLASCO, NATIVIDAD	889,00	Varios	0,00
769. Abono subvención PADE 2024. (Resolución en documento 920250003531)	***0288**	VALERO CARRERAS. ANTONIO	889,00	Varios	0,00

Documento adaptado electrónicamente para ser publicado de conformidad con lo previsto en la LOPD-GDD. Imprenta Provincial de la Diputación de Alicante. Servicio de Transparencia, BOP e Imprenta

TRANSFERENCIAS Y SUBVENCIONES CONCEDIDAS

CARACTERÍSTICAS	NIF DEL PERCEPTOR	DENOMINACIÓN DEL PERCEPTOR	IMPORTE	FINALIDAD	REINTEGROS
76-PAC2025	***3866**	CLUB DE AJEDREZ ASPE	575,35	Varios	0,00
77 L2. Partido de Presentación Primera FEB temporada 25-26, 12 de septiembre 2025	***8566**	FUNDACION LUCENTUM BALONCESTO ALICANTE DE LA COMUNITAT VALENCIANA	1.443,37	Varios	0,00
77 Mayor Activo San Miguel: proyecto de mejora de la condición física para mayores	***1200**	AYUNTAMIENTO DE SAN MIGUEL DE SALINAS	3.494,93	Varios	0,00
77 PROGRAMA DE FORMACIÓN Y ORIENTACIÓN LABORAL PARA PERSONAS CON DIVERSIDAD	***7526**	INTEGRA-T (DISCAPACITADOS PSIQUICOS LIMITE) DE ELCHE Y COMARCA	5.926,67	Varios	0,00
77- PROGRAMA DE TERAPIA ACUÁTICA PARA PERSONAS USUARIAS DEL CENTRO	***5234**	ASOCIACION ADA (ASOCIACION DE PERSONAS CON DISCAPACIDAD DE ALMORADI)	2.165,50	Varios	0,00
77. Abono subvención PADE 2024 (Resolución en documento 920250003531)	***4422**	BERNA SANSANO, DANIEL	197,60	Varios	0,00
77. Camilla hidráulica	***0093**	ASOCIACIÓN DE FAMILIARES Y AMIGOS DE ENFERMOS DE ALZHEIMER DE SANTA POLA	1.245,92	Varios	0,00
77.- CONVIVENCIA POR EL DCA Y SUS FAMILIAS	***6908**	ASOC. DAÑO CEREBRAL ADQUIRIDO E ICTUS DE LA VEGA BAJA (ACERVEGA)	750,00	Varios	0,00
77. PADETCI 2024. LINEA 1	***2099**	MARCO MORA, CARMEN	300,00	Varios	0,00
77. PADETCI 2024. LINEA 2	***8845**	MARTIN SANTACRUZ, ALEJANDRO	148,00	Varios	0,00

Documento adaptado electrónicamente para ser publicado de conformidad con lo previsto en la LOPD-GDD. Imprenta Provincial de la Diputación de Alicante. Servicio de Transparencia, BOP e Imprenta

TRANSFERENCIAS Y SUBVENCIONES CONCEDIDAS

CARACTERÍSTICAS	NIF DEL PERCEPTOR	DENOMINACIÓN DEL PERCEPTOR	IMPORTE	FINALIDAD	REINTEGROS
77. XIII JORNADA DE CONVIVENCIA	***8133**	ASOC. DE JUBILADOS Y PENSIONISTAS DE POLOP DE LA MARINA LA PILARICA	1.487,52	Varios	0,00
770. Abono subvención PADE 2024. (Resolución en documento 920250003531)	***3766**	VALERO REQUENA, JOEL	197,60	Varios	0,00
771. Abono subvención PADE 2024. (Resolución en documento 920250003531)	***9066**	VALERO VALERO, MARIA	889,00	Varios	0,00
772. Abono subvención PADE 2024. (Resolución en documento 920250003531)	***8123**	VALIENTE SERRANO, MIGUEL ANGEL	889,00	Varios	0,00
773. Abono subvención PADE 2024. (Resolución en documento 920250003531)	***4571**	VALLES GARCIA, GINES	889,00	Varios	0,00
774. Abono subvención PADE 2024. (Resolución en documento 920250003531)	***7645**	VALLES GARCIA, LUCAS	197,60	Varios	0,00
775. Abono subvención PADE 2024. (Resolución en documento 920250003531)	***8372**	VALLS FERRANDEZ, FRANCISCO JAVIER	889,00	Varios	0,00
776. Abono subvención PADE 2024. (Resolución en documento 920250003531)	***4699**	VAN DER ZEEUW MARTIN, NINO	197,60	Varios	0,00
777. Abono subvención PADE 2024. (Resolución en documento 920250003531)	***0492**	VAZQUEZ PORTAZ, ANGELA	197,60	Varios	0,00
778. Abono subvención PADE 2024. (Resolución en documento 920250003531)	***2348**	VERA MONTESINOS, ALEJANDRO	197,60	Varios	0,00

Documento adaptado electrónicamente para ser publicado de conformidad con lo previsto en la LOPD-GDD. Imprenta Provincial de la Diputación de Alicante. Servicio de Transparencia, BOP e Imprenta

TRANSFERENCIAS Y SUBVENCIONES CONCEDIDAS

CARACTERÍSTICAS	NIF DEL PERCEPTOR	DENOMINACIÓN DEL PERCEPTOR	IMPORTE	FINALIDAD	REINTEGROS
779. Abono subvención PADE 2024. (Resolución en documento 920250003531)	***2348**	VERA MONTESINOS, MANUEL	889,00	Varios	0,00
77-Escuela Municipal Pilota Valenciana La Vall de Laguar, de enero a octubre 2025	***1370**	AYUNTAMIENTO DE LA VALL DE LAGUAR	19.080,00	Varios	0,00
77-PAC2025	***0183**	CLUB DE BADMINTON DE ASPE	767,13	Varios	0,00
78 L2. Torneo Internacional de Balonmano Costa Blanca, del 12 al14 de agosto 2025	***7807**	CLUB BALONMANO EON ALICANTE	1.725,63	Varios	0,00
78- PROYECTO: "EDUCACIÓN Y CÁNCER	***3639**	SOLC - ASSOCIACIO D'AJUDA EN EL TRACTAMENT DEL CANCER L'ALCOIA-EL COMTAT	1.866,40	Varios	0,00
78. Abono subvención PADE 2024 (Resolución en documento 920250003531)	***8953**	BERNABEU MOLES, PEPA	889,00	Varios	0,00
78.- AULA CULTURAL FEDERICO OZANÁM	***2566**	SOCIEDAD DE SAN VICENTE DE PAUL EN ESPAÑA	1.300,00	Varios	0,00
78.- DEPARTAMENTO DE TRABAJO SOCIAL DE ASPANIAS	***0672**	ASPANIAS ASOCIACION A FAVOR DE LAS PERSONAS CON DISCAPACIDAD INTELECTUAL DE ELCHE	8.000,00	Varios	0,00
78. Mesas	***7526**	INTEGRA-T (DISCAPACITADOS PSIQUICOS LIMITE) DE ELCHE Y COMARCA	1.235,00	Varios	0,00
78. PADETCI 2024. LINEA 1	***9908**	MARTI MARTINEZ, CARLOS	150,00	Varios	0,00

Documento adaptado electrónicamente para ser publicado de conformidad con lo previsto en la LOPD-GDD. Imprenta Provincial de la Diputación de Alicante. Servicio de Transparencia, BOP e Imprenta

TRANSFERENCIAS Y SUBVENCIONES CONCEDIDAS

CARACTERÍSTICAS	NIF DEL PERCEPTOR	DENOMINACIÓN DEL PERCEPTOR	IMPORTE	FINALIDAD	REINTEGROS
78. PADETCI 2024. LINEA 2	***8911**	MARTINEZ CHAZARRA, MIGUEL ANGEL	1.628,00	Varios	0,00
78.- Taller formativo integrativo multidisciplinar: Mentes Activas.	***1230**	AYUNTAMIENTO DE SAX	3.396,76	Varios	0,00
78. VIAJE DE CONVIVENCIA	***7043**	ASOCIACION DE JUBILADOS Y PENSIONISTAS UDP SANTA ANA DE CUAT	1.621,58	Varios	0,00
780. Abono subvención PADE 2024. (Resolución en documento 920250003531)	***9691**	VERDU BLANQUER, ALEJANDRO	197,60	Varios	0,00
781. Abono subvención PADE 2024. (Resolución en documento 920250003531)	***9384**	VERDU BLANQUER, JAVIER	889,00	Varios	0,00
782. Abono subvención PADE 2024. (Resolución en documento 920250003531)	***0673**	VERDU DONOSO, HUGO	197,60	Varios	0,00
783. Abono subvención PADE 2024. (Resolución en documento 920250003531)	***0673**	VERDU DONOSO, LUCAS	197,60	Varios	0,00
784. Abono subvención PADE 2024. (Resolución en documento 920250003531)	***1126**	VERDU MARTOS, ALEJANDRO	197,60	Varios	0,00
785. Abono subvención PADE 2024. (Resolución en documento 920250003531)	***0911**	VICEDO ALBERO, ANDREA	197,60	Varios	0,00
786. Abono subvención PADE 2024. (Resolución en documento 920250003531)	***0911**	VICEDO ALBERO, PAULA	197,60	Varios	0,00

Documento adaptado electrónicamente para ser publicado de conformidad con lo previsto en la LOPD-GDD. Imprenta Provincial de la Diputación de Alicante. Servicio de Transparencia, BOP e Imprenta

TRANSFERENCIAS Y SUBVENCIONES CONCEDIDAS

CARACTERÍSTICAS	NIF DEL PERCEPTOR	DENOMINACIÓN DEL PERCEPTOR	IMPORTE	FINALIDAD	REINTEGROS
787. Abono subvención PADE 2024. (Resolución en documento 920250003531)	***8464**	VICENT TORTOSA, VICENTE	197,60	Varios	0,00
788. Abono subvención PADE 2024. (Resolución en documento 920250003531)	***0849**	VIDAL BERNAL, MARINA	889,00	Varios	0,00
789. Abono subvención PADE 2024. (Resolución en documento 920250003531)	***8537**	VIDAL DE LA VISITACION, LUCIA	889,00	Varios	0,00
78-PAC2025	***6938**	CLUB CICLISTA HORNAGIRLS	479,46	Varios	0,00
78-Premios del Deporte 2025	***1390**	AYUNTAMIENTO DE VILLAJOYOSA	5.006,95	Varios	0,00
79- ACTIVA-T	***8168**	ASOC. PROVINCIAL PADRES DE NIÑOS Y JOVENES LIMITES (ANILIA)	1.675,01	Varios	0,00
79 L2. II Torneo Internacional El Campello, del 1 al 3 de septiembre 2025	***7956**	CLUB DE AJEDREZ TORRE DE REJAS EL CAMPELLO	2.515,95	Varios	0,00
79 POR UN FUTURO SIN LÍMITES	***4417**	ASOCIACION TAMARIT DE PERSONAS CON DISCAPACIDAD INTELECTUAL LIMITE Y LIGERA	6.086,67	Varios	0,00
79 Taller envejecimiento activo y saludable 3 edad. Taller de podcast: La memoria de los mayores habla	***1240**	AYUNTAMIENTO DE SELLA	3.593,09	Varios	0,00
79. Abono subvención PADE 2024 (Resolución en documento 920250003531)	***8953**	BERNABEU MOLES, RAMON	197,60	Varios	0,00

Documento adaptado electrónicamente para ser publicado de conformidad con lo previsto en la LOPD-GDD. Imprenta Provincial de la Diputación de Alicante. Servicio de Transparencia, BOP e Imprenta

TRANSFERENCIAS Y SUBVENCIONES CONCEDIDAS

CARACTERÍSTICAS	NIF DEL PERCEPTOR	DENOMINACIÓN DEL PERCEPTOR	IMPORTE	FINALIDAD	REINTEGROS
79. PADETCI 2024. LINEA 1	***2710**	MARTI MARTINEZ, NAIRA	150,00	Varios	0,00
79. PADETCI 2024. LINEA 2	***7520**	MARTÍNEZ GARCÍA, RAUL	3.000,00	Varios	0,00
79. Sillas	***0706**	ASOC PERSONES SORDES DEL BAIX VINALOPO D'ELX (APESOELX)	587,59	Varios	0,00
79.- VIAJES SOCIO CULTURALES	***9380**	AS AFEC MALALTIES REUM AUTOI I MUSCULESQUELETIQUES DE L'ALCOIA	780,00	Varios	0,00
79. XIV JORNADA DE CONVIVENCIA	***7996**	ASOC LOCAL DE JUBILADOS Y PENSIONISTAS UDP SAN FRANCISCO DE PAULA	1.621,58	Varios	0,00
790. Abono subvención PADE 2024. (Resolución en documento 920250003531)	***9805**	VIDAL ROMAN, MIRIAM	889,00	Varios	0,00
791. Abono subvención PADE 2024. (Resolución en documento 920250003531)	***9715**	VILLALTA MORALES, LAZARO	197,60	Varios	0,00
792. Abono subvención PADE 2024. (Resolución en documento 920250003531)	***5466**	VILLENA SANZ, JOEL	197,60	Varios	0,00
793. Abono subvención PADE 2024. (Resolución en documento 920250003531)	***0293**	VILLOLDO MARCOS, CARMEN	197,60	Varios	0,00
794. Abono subvención PADE 2024. (Resolución en documento 920250003531)	***5491**	VIOLERO LLORET, IZAN	197,60	Varios	0,00

Documento adaptado electrónicamente para ser publicado de conformidad con lo previsto en la LOPD-GDD. Imprenta Provincial de la Diputación de Alicante. Servicio de Transparencia, BOP e Imprenta

TRANSFERENCIAS Y SUBVENCIONES CONCEDIDAS

CARACTERÍSTICAS	NIF DEL PERCEPTOR	DENOMINACIÓN DEL PERCEPTOR	IMPORTE	FINALIDAD	REINTEGROS
795. Abono subvención PADE 2024. (Resolución en documento 920250003531)	***1147**	VIZCAINO ESTEBAN, CANDELA	197,60	Varios	0,00
796. Abono subvención PADE 2024. (Resolución en documento 920250003531)	***5621**	WALTHON PASTOR, JON	197,60	Varios	0,00
797. Abono subvención PADE 2024. (Resolución en documento 920250003531)	***6364**	WIKSTEN OLIVER, VIOLETA ALEXANDRA	889,00	Varios	0,00
798. Abono subvención PADE 2024. (Resolución en documento 920250003531)	***7218**	ZARAGOZA NAVARRO, ROSER	889,00	Varios	0,00
799. Abono subvención PADE 2024. (Resolución en documento 920250003531)	***3108**	ZARAGOZA PASCUAL, MARC	197,60	Varios	0,00
79-PAC2025	***5187**	CLUB DE GIMNASIA RÍTMICA KAYMA DE ASPE	767,13	Varios	0,00
79-XXIII Edición de la "Volta A Peu a La Xara", septiembre 2025	***0001**	E.A.T.I.M. LA XARA	2.747,37	Varios	0,00
7-PAC2025	***8877**	CLUB DE AJEDREZ TABIYA ALCOY	1.150,70	Varios	0,00
8- ESCUELA DE FAMILIAS - JORNADAS DE SENSIBILIZACIÓN SOBRE ENFERMEDADES	***7014**	ASOC DE FAMILIARES DE ENFERMOS DE ALZHEIMER Y OTRAS DEMENCIAS RECUERDAME ALBATERA	2.137,54	Varios	0,00
8 L1. VI Open Internacional de Ajedrez La Nucía, del 6 al 12 de octubre 2025	***4024**	FEDERACIÓN DE AJEDREZ DE LA COMUNIDAD VALENCIANA	21.667,00	Varios	0,00

Documento adaptado electrónicamente para ser publicado de conformidad con lo previsto en la LOPD-GDD. Imprenta Provincial de la Diputación de Alicante. Servicio de Transparencia, BOP e Imprenta

TRANSFERENCIAS Y SUBVENCIONES CONCEDIDAS

CARACTERÍSTICAS	NIF DEL PERCEPTOR	DENOMINACIÓN DEL PERCEPTOR	IMPORTE	FINALIDAD	REINTEGROS
8 L2. XXXVI Trofeo Peñón de Ifach (Calpe-Formentera-Calpe), del 21 al 24 de mayo de 2025	***0695**	REAL CLUB NAUTICO DE CALPE	4.052,21	Varios	0,00
8 Mayor activo	***0120**	AYUNTAMIENTO DE ALGORFA	2.960,00	Varios	0,00
8. Abono subvención PADE 2024 (resolución en documento 920250003531)	***5276**	AGULLO MATEO, LUCAS	197,60	Varios	0,00
8. Abono subvención PAMED 2025.	***0130**	AYUNTAMIENTO DE ALGUEÑA	1.010,35	Varios	0,00
8. ACTIVIDAD FÍSICA SALUDABLE PARA PERSONAS MAYORES	***7243**	ASOC DE LA TERCERA EDAD ABDON Y SENEN DE LA ALGUEÑA	1.576,89	Varios	0,00
8.- ATENCIÓN SOCIAL PARA PERSONAS CON ESPINA BÍFIDA Y OTRAS DISCAPACIDADES DE LA	***1599**	ASOCIACION ESPINA BIFIDA E HIDROCEFALIA DE ALICANTE	6.696,67	Varios	0,00
8. Liga División de Honor Plata Balonmano Masculino. PACE 2025	***7029**	FUNDACION BALONMANO AGUSTINOS ALICANTE DE LA COMUNIDAD VALENCIANA	8.045,90	Varios	0,00
8. Liga Primera Nacional de Balonmano Masculino. PACE 2025	***7029**	FUNDACION BALONMANO AGUSTINOS ALICANTE DE LA COMUNIDAD VALENCIANA	2.680,40	Varios	0,00
8.- Ordenador y sillas	***0240**	AYUNTAMIENTO DE BENEJUZAR	3.084,86	Varios	0,00
8. PADETCI 2024. LINEA 1	***2085**	APARICIO TRONCHONI, LOLA IVANA	150,00	Varios	0,00

Documento adaptado electrónicamente para ser publicado de conformidad con lo previsto en la LOPD-GDD. Imprenta Provincial de la Diputación de Alicante. Servicio de Transparencia, BOP e Imprenta

TRANSFERENCIAS Y SUBVENCIONES CONCEDIDAS

CARACTERÍSTICAS	NIF DEL PERCEPTOR	DENOMINACIÓN DEL PERCEPTOR	IMPORTE	FINALIDAD	REINTEGROS
8. PADETCI 2024. LINEA 2	***2692**	ALONSO DOMÍNGUEZ, SANDRA	1.924,00	Varios	0,00
8. Pantalla Interactiva	***0490**	ASOCIACION APSA	1.250,00	Varios	0,00
8. PAPIMA 2024. LINEA 1	***3766**	VALERO REQUENA, JOEL	2.290,08	Varios	0,00
8.- PROGRAMA DE OCIO Y CONVIVENCIA EN LA PRESTACIÓN DE APOYOS PARA PERSONAS CON	***7005**	FUNDACION DECIDE DE LA COMUNITAT VALENCIANA	1.300,00	Varios	0,00
8. PROMOCIONANDO LA SALUD, MEDIANTE LA PREVENCIÓN DEL TABAQUISMO Y OTRAS SUSTANCIAS	***3639**	SOLC - ASSOCIACIO D'AJUDA EN EL TRACTAMENT DEL CANCER L'ALCOIA-EL COMTAT	2.801,56	Varios	0,00
80- ESCUELA DE FAMILIAS "CAFÉ TERTULIA"	***1772**	ASOC DE FAMILIARES DE ENFERMOS MENTALES DE ELDA PETRER Y COMARCA	1.499,56	Varios	0,00
80 L2. 13º Festival Internacional de Ajedrez Tabiya Alcoy 2024, del 24 al 27 de julio 2025	***8877**	CLUB DE AJEDREZ TABIYA ALCOY	1.443,37	Varios	0,00
80. Abono subvención PADE 2024 (Resolución en documento 920250003531)	***9189**	BERNABEU PEREZ, LUIS	197,60	Varios	0,00
80.- OCIO Y TIEMPO LIBRE	***4709**	ASFIAL	1.300,00	Varios	0,00
80. PADETCI 2024. LINEA 1	***8118**	MARTIN DOMINGO, ANDER	600,00	Varios	0,00

Documento adaptado electrónicamente para ser publicado de conformidad con lo previsto en la LOPD-GDD. Imprenta Provincial de la Diputación de Alicante. Servicio de Transparencia, BOP e Imprenta

TRANSFERENCIAS Y SUBVENCIONES CONCEDIDAS

CARACTERÍSTICAS	NIF DEL PERCEPTOR	DENOMINACIÓN DEL PERCEPTOR	IMPORTE	FINALIDAD	REINTEGROS
80. PADETCI 2024. LINEA 2	***2922**	MARTINEZ GUILLEN, ANGELA	8.000,00	Varios	0,00
80. Proyector e Impresora	***5476**	ASOC DAÑO CEREBRAL ADQUIRIDO DE ELCHE	228,16	Varios	0,00
80. SÁBADOS DE BAILE EN LA TERCERA EDAD	***0961**	CLUB Y AMIGOS DE LA TERCERA EDAD	1.487,52	Varios	0,00
80.- SERVICIO DE ATENCIÓN DIURNA Y ATENCIÓN FAMILIAR	***7130**	ANOA ELX ASOCIACION DE FAMILIAS CON PERSONAS CON DISCAPACIDAD PSIQUICA. FISICA Y ENFERMEDADES	5.431,67	Varios	0,00
80.- Sesiones de fisioterapia	***1270**	AYUNTAMIENTO DE TARBENA	4.672,50	Varios	0,00
80.CURSO DE FORMACION DE VOLUNTARIADO EN CONDUCTAS ADICTIVAS	***0796**	ASOC. PROTECCION Y AYUDA A EX-ALCOHOLICOS	1.241,23	Varios	0,00
800. Abono subvención PADE 2024. (Resolución en documento 920250003531)	***3108**	ZARAGOZA PASCUAL, VICENT	889,00	Varios	0,00
801. Abono subvención PADE 2024. (Resolución en documento 920250003531)	***5993**	ZURITA FABIAN, MARK	197,60	Varios	0,00
802. Abono subvención PADE 2024. (Resolución en documento 920250003531)	***5993**	ZURITA FABIAN, NOAH	197,60	Varios	0,00
80-24 Horas deportivas, junio 2025	***0170**	AYUNTAMIENTO DE L'ALQUERIA D'ASNAR	2.472,64	Varios	0,00

Documento adaptado electrónicamente para ser publicado de conformidad con lo previsto en la LOPD-GDD. Imprenta Provincial de la Diputación de Alicante. Servicio de Transparencia, BOP e Imprenta

TRANSFERENCIAS Y SUBVENCIONES CONCEDIDAS

CARACTERÍSTICAS	NIF DEL PERCEPTOR	DENOMINACIÓN DEL PERCEPTOR	IMPORTE	FINALIDAD	REINTEGROS
80-PAC2025	***3656**	CLUB DE TENIS DE MESA DE ASPE	575,35	Varios	0,00
81- ESTIGMA FESTIVAL	***7785**	FUNDACIÓN SANAMENTE DE LA COMUNITAT VALENCIANA	1.387,92	Varios	0,00
81 L2. Elche Paddel Festival, 6 y 7 septiembre 2025	***5378**	CLUB DEPORTIVO ALICANTE PLAYA Y MAR	3.237,14	Varios	0,00
81. Abono subvención PADE 2024 (Resolución en documento 920250003531)	***2574**	BERNABEU RICO, JAUME	889,00	Varios	0,00
81. ACTIVIDAD FÍSICA SALUDABLE PARA PERSONAS MAYORES	***6550**	ASOCIACION DE JUBILADOS Y PENSIONISTAS UNIDOS	1.532,21	Varios	0,00
81.- ATENCIÓN TEMPRANA EN NEONATOLOGÍA	***2350**	FUNDACION PARA LA SALUD INFANTIL DE LA COMUNIDAD VALENCIANA	4.111,67	Varios	0,00
81.- EXCURSIONES CULTURALES (TALLER DE CULTURA GENERAL)	***4417**	ASOCIACION TAMARIT DE PERSONAS CON DISCAPACIDAD INTELECTUAL LIMITE Y LIGERA	850,00	Varios	0,00
81. PADETCI 2024. LINEA 1	***0822**	MARTINEZ BARRACHINA, BERTA	150,00	Varios	0,00
81. PADETCI 2024. LINEA 2	***5304**	MAS MAS, JOAQUIN	1.184,00	Varios	0,00
81.1-Aquagym, de julio a agosto 2025	***0850**	AYUNTAMIENTO DE LLIBER	781,67	Varios	0,00

Documento adaptado electrónicamente para ser publicado de conformidad con lo previsto en la LOPD-GDD. Imprenta Provincial de la Diputación de Alicante. Servicio de Transparencia, BOP e Imprenta

TRANSFERENCIAS Y SUBVENCIONES CONCEDIDAS

CARACTERÍSTICAS	NIF DEL PERCEPTOR	DENOMINACIÓN DEL PERCEPTOR	IMPORTE	FINALIDAD	REINTEGROS
81.2-Natación, julio y agosto 2025	***0850**	AYUNTAMIENTO DE LLIBER	1.265,56	Varios	0,00
81.Taburete	***1249**	ASOC. ALICANTINA PARA LA LUCHA CONTRA ENFERMEDADES DEL RIÑON	54,14	Varios	0,00
81.-Taller de memoria para personas mayores	***1280**	AYUNTAMIENTO DE TEULADA	3.396,76	Varios	0,00
8-12ª Edición Esport en 3D 2025, junio 2025	***0090**	AYUNTAMIENTO DE ALCOY	5.674,17	Varios	0,00
81-PAC2025	***3094**	CLUB DEPORTIVO TRIASPE	767,13	Varios	0,00
82 L2. Campeonato de España de Clubes de Veteranos, del 9 al 11 de mayo 2025	***3504**	FEDERACION DE BALONMANO DE LA COMUNIDAD VALENCIANA	7.185,76	Varios	0,00
82 PROGRAMA DE INFORMACIÓN, ORIENTACIÓN Y ASESORAMIENTO PARA PERSONAS CON DISCAPACIDAD	***1084**	AMFI ASOCIACION PARA LA INTEGRACIÓN SOCIOLABORAL DE PERSONAS CON DISCAPACIDAD FÍSICA Y SENSORIAL	7.617,00	Varios	0,00
82- PROYECTO DE ATENCIÓN PSICOLÓGICA INTEGRAL PARA PERSONAS CON DISCAPACIDAD	***5480**	ASOC. DE NIÑ@S JOVENES Y ADULTOS CON DISCAPACIDAD DE ALICANTE (ANDA)	1.675,01	Varios	0,00
82. Abono subvención PADE 2024 (Resolución en documento 920250003531)	***1071**	BIOSCA GARCIA, RENAT	197,60	Varios	0,00
82.- APRENDO A CONVIVIR: TU ENTORNO Y EL MÍO	***5070**	ASOCIACION DE DISCAPACITADOS DE CALLOSA DE SEGURA	950,00	Varios	0,00

Documento adaptado electrónicamente para ser publicado de conformidad con lo previsto en la LOPD-GDD. Imprenta Provincial de la Diputación de Alicante. Servicio de Transparencia, BOP e Imprenta

TRANSFERENCIAS Y SUBVENCIONES CONCEDIDAS

CARACTERÍSTICAS	NIF DEL PERCEPTOR	DENOMINACIÓN DEL PERCEPTOR	IMPORTE	FINALIDAD	REINTEGROS
82. Bancos y Mesas	***7845**	A.P.A. CENTRO OCUPACIONAL EL MOLINET	1.142,96	Varios	0,00
82. GIMNASIA TERAPÉUTICA PARA MAYORES EN SAGRA	***2851**	JUBILATS I PENSIONISTES DE SAGRA	1.621,58	Varios	0,00
82. PADETCI 2024. LINEA 1	***8911**	MARTINEZ CHAZARRA, MIGUEL ANGEL	300,00	Varios	0,00
82. PADETCI 2024. LINEA 2	***7699**	MENGUAL FRANCISCO, SARA	1.924,00	Varios	0,00
82. FORMACIÓN EN IGUALDAD EN AFA CASTALLA	***4547**	ASOC. DE FAMILIARES DE PERSONAS CON ALZHEIMER Y OTRAS DEMENCIAS DE CASTALLA Y ONIL	2.801,56	Varios	0,00
82-Campeonato Infantil de Natación, agosto 2025	***0060**	ENTIDAD LOCAL MENOR LA LLOSA DE CAMACHO	1.923,16	Varios	0,00
83- ACTIVIDAD DE APOYO INTEGRAL MENTE SANA	***1898**	ASOCIACION EL CEREZO DE VILLENA	1.356,02	Varios	0,00
83 L2. 3º Rallye de Busot, 28 y 29 de marzo 2025	***5999**	CLUB AUTOMOVILISMO CANELOBRE BUSOT	2.515,95	Varios	0,00
83. Abono subvención PADE 2024 (Resolución en documento 920250003531)	***2526**	BLANES GIMENEZ, DAVID	889,00	Varios	0,00
83. Arneses	***4344**	FUNDACION JUAN CARLOS PEREZ SANTAMARIA	1.175,40	Varios	0,00

Documento adaptado electrónicamente para ser publicado de conformidad con lo previsto en la LOPD-GDD. Imprenta Provincial de la Diputación de Alicante. Servicio de Transparencia, BOP e Imprenta

TRANSFERENCIAS Y SUBVENCIONES CONCEDIDAS

CARACTERÍSTICAS	NIF DEL PERCEPTOR	DENOMINACIÓN DEL PERCEPTOR	IMPORTE	FINALIDAD	REINTEGROS
83. HOMENAJE A LOS PENSIONISTAS DE MÁS EDAD	***8377**	ASOCIACIÓN DE PENSIONISTAS Y JUBILADOS UDP DE SALINAS	1.576,89	Varios	0,00
83.- INTEGRACIÓN SOCIAL Y ACTIVIDADES DE OCIO RESIDENCIA PEÑA RUBIA	***0642**	ASOC PADRES TUTORES Y AMIGOS MINUSV. RESID. RESIDENCIA PEÑARUBIA	1.300,00	Varios	0,00
83. PADETCI 2024. LINEA 1	***9964**	MARTINEZ ESPINOSA, DAVID	150,00	Varios	0,00
83. PADETCI 2024. LINEA 2	***8787**	MIRA BONASTRE, RAUL	740,00	Varios	0,00
83.- Programa de ayuda del envejecimiento activo en la zona rural	***1340**	AYUNTAMIENTO DE LA VALL D'ALCALA	4.998,00	Varios	0,00
83.- SERVICIO DE ATENCIÓN, INFORMACIÓN, ASESORAMIENTO Y ATENCIÓN SOCIAL	***0935**	ASOCIACION PROVINCIAL DE PERSONAS CON DISCAPACIDAD AUDITIVA Y SUS FAMILIAS (APANAH)	8.000,00	Varios	0,00
83.1-Actividades y Talleres Deportivos de Formación 2025, de junio a agosto 2025	***0840**	AYUNTAMIENTO DE LORCHA	6.000,00	Varios	0,00
83.2-Actividades Deportivas de Natación y Aquafitnes 2025, julio y agosto 2025	***0840**	AYUNTAMIENTO DE LORCHA	6.000,00	Varios	0,00
83-PAC2025	***6172**	MONTEPIO CLUB DE TENIS PLA ROIG BANYERES	958,91	Varios	0,00
84 L2. V Open Internacional Elda Ciudad del Calzado, del 11 al 13 de julio 2025	***4549**	VERGEL PETANCA CLUB	2.341,01	Varios	0,00

Documento adaptado electrónicamente para ser publicado de conformidad con lo previsto en la LOPD-GDD. Imprenta Provincial de la Diputación de Alicante. Servicio de Transparencia, BOP e Imprenta

TRANSFERENCIAS Y SUBVENCIONES CONCEDIDAS

CARACTERÍSTICAS	NIF DEL PERCEPTOR	DENOMINACIÓN DEL PERCEPTOR	IMPORTE	FINALIDAD	REINTEGROS
84- TALLER FORMATIVO-PARTICIPATIVO: "LA I.A. COMO HERRAMIENTA DE APOYO	***0663**	ASOC FAMILIARES Y PERSONAS CON ENFERMEDAD MENTAL DEL ALTO VINALOPO (AFEPVI) DE VILLENA	1.387,92	Varios	0,00
84. Abono subvención PADE 2024 (Resolución en documento 920250003531)	***2526**	BLANES GIMENEZ, PABLO	197,60	Varios	0,00
84. CLASES DE INTERPRETACIÓN, TEATRO Y PSICOMOTRICIDAD	***4788**	ASOC PENSIONISTAS Y JUBILADOS CARDENAL BELLUGA	1.487,52	Varios	0,00
84.- Majors actius: taller de memòria i entrenament cognitiu .Major actius: activitat física adaptada	***1360**	AYUNTAMIENTO DE VALL DE GALLINERA	8.000,00	Varios	0,00
84.- OCIO Y TIEMPO LIBRE	***4344**	FUNDACION JUAN CARLOS PEREZ SANTAMARIA	1.200,00	Varios	0,00
84. PADETCI 2024. LINEA 1	***5250**	MARTINEZ FERNANDEZ, HUGO	200,00	Varios	0,00
84. PADETCI 2024. LINEA 2	***1830**	MIRA-PERCEVAL SABATER, IRLANDA TERESA	740,00	Varios	0,00
84.- PROGRAMA DE ESTIMULACIÓN COGNITIVA PARA NIÑOS/AS Y JÓVENES CON DIVERSIDAD	***1470**	FUNDACION DE LA CV. PARA INTEGRACION Y REHABILITACION SOCIOLABORAL DE LAS PERSONAS CON	5.561,90	Varios	0,00
84. Sillas	***5371**	ASOC. DE FMLS I AMICS DE MALALTS D'ALZHEIMER DE COCENTAINA I COMARCA	1.072,06	Varios	0,00
84-Escuela Deportiva Municipal de Fútbol de Los Montesinos, de septiembre 2024 a junio 2025	***1410**	AYUNTAMIENTO DE LOS MONTESINOS	3.498,70	Varios	0,00

Documento adaptado electrónicamente para ser publicado de conformidad con lo previsto en la LOPD-GDD. Imprenta Provincial de la Diputación de Alicante. Servicio de Transparencia, BOP e Imprenta

TRANSFERENCIAS Y SUBVENCIONES CONCEDIDAS

CARACTERÍSTICAS	NIF DEL PERCEPTOR	DENOMINACIÓN DEL PERCEPTOR	IMPORTE	FINALIDAD	REINTEGROS
84-PAC2025	***6696**	CLUB DE COLOMBICULTURA PALOMA AZUL DE BENEJAMA	479,46	Varios	0,00
85 L2. VI Almèdia Trail, 12 de enero 2025	***5967**	CLUB ESPORTIU CORREDORS CALLOSA	2.166,06	Varios	0,00
85- PROGRAMA DE TERAPIA OCUPACIONAL AFA MARINA BAIXA	***0290**	ASOC. FAMILIARES ENFERMOS Y COLABORADORES ALZHEIMER DE LA MARINA BAIXA	1.547,41	Varios	0,00
85.- Escuela de verano para menores en situación de protección y/o riesgo social	***1370**	AYUNTAMIENTO DE LA VALL DE LAGUAR	6.741,26	Varios	0,00
85. Abono subvención PADE 2024 (Resolución en documento 920250003531)	***2720**	BLASCO LOZANO, ELENA	197,60	Varios	0,00
85. Mesa, buck, silla, carro, espaldera y lámpara de infrarrojos	***2158**	ASOC COLIBRI DE ESCLEROSIS MULTIPLE DE SANTA POLA	857,44	Varios	0,00
85. PADETCI 2024. LINEA 1	***7520**	MARTÍNEZ GARCÍA, RAUL	600,00	Varios	0,00
85. PADETCI 2024. LINEA 2	***9600**	MOLINA ABELLAN, VICTOR MANUEL	2.960,00	Varios	0,00
85.- PROGRAMA DE OCIO Y TIEMPO LIBRE SALUDABLE	***8663**	ASOC. ESPERANZA Y VIDA DE TORREVIEJA	1.300,00	Varios	0,00
85.- TAPDI: PREVENCIÓN Y ATENCIÓN A LA NEURODIVERSIDAD FUNCIONAL (CLÍNICA)	***0602**	ASOCIACION PRO-DISMINUIDOS PSIQUICOS ELDA Y COMARCA	8.000,00	Varios	0,00

Documento adaptado electrónicamente para ser publicado de conformidad con lo previsto en la LOPD-GDD. Imprenta Provincial de la Diputación de Alicante. Servicio de Transparencia, BOP e Imprenta

TRANSFERENCIAS Y SUBVENCIONES CONCEDIDAS

CARACTERÍSTICAS	NIF DEL PERCEPTOR	DENOMINACIÓN DEL PERCEPTOR	IMPORTE	FINALIDAD	REINTEGROS
85. VIAJE DE CONVIVENCIA	***1947**	ASOC HOGAR DEL PENSIONISTA DE SAN ISIDRO	1.532,21	Varios	0,00
85.1-Verano Deportivo Millena 2025, de junio a septiembre 2025	***0860**	AYUNTAMIENTO DE MILLENA	6.394,14	Varios	0,00
85.2-Actividades Deportivas para Mayores, de mayo a septiembre 2025	***0860**	AYUNTAMIENTO DE MILLENA	4.259,20	Varios	0,00
85-PAC2025	***7612**	CLUB CICLISTA LA CAMPANERA	479,46	Varios	0,00
86 Escola d'estiu Bèrnia Xaló para menores en situación de protección y/o riesgo social	***0810**	AYUNTAMIENTO DE XALO	3.462,21	Varios	0,00
86 L2. Torneo Internacional de Lucha AJP, 21 y 22 de septiembre 2025	***3350**	FEDERACION DE LUCHAS OLIMPICAS Y DISCIPLINAS ASOCIADAS DE LA COMUNIDAD VALENCIANA	3.062,20	Varios	0,00
86- TALLER DE ESTIMULACIÓN COGNITIVA - CAMPAÑAS DE SENSIBILIZACIÓN	***7864**	ASOC. FAMILIARES Y AMIGOS ENFERMOS ALZHEIMER DE ALICANTE	2.250,00	Varios	0,00
86. Abono subvención PADE 2024 (Resolución en documento 920250003531)	***1114**	BLIN GOMEZ, INES	889,00	Varios	0,00
86.- CONVIVENCIA FAMILIAR ASOCIATIVA ÁRBOL DE LOS SUEÑOS	***9635**	ASOC PARA LA INCLUSION DE PERSONAS CON DIVERSIDAD FUNCIONAL DE REDOVAN EL ARBOL DE LOS SUEÑOS	385,00	Varios	0,00
86. JORNADA DE CONVIVENCIA	***1068**	JUBILADOS Y PENSIONISTAS DE SAN MIGUEL DE SALINAS ARCANGEL SAN MIGUEL	1.487,52	Varios	0,00

Documento adaptado electrónicamente para ser publicado de conformidad con lo previsto en la LOPD-GDD. Imprenta Provincial de la Diputación de Alicante. Servicio de Transparencia, BOP e Imprenta

TRANSFERENCIAS Y SUBVENCIONES CONCEDIDAS

CARACTERÍSTICAS	NIF DEL PERCEPTOR	DENOMINACIÓN DEL PERCEPTOR	IMPORTE	FINALIDAD	REINTEGROS
86. Ordenador, destructora de documentos y proyector	***8834**	ASSOCIACIO AFECTATS DANY CEREBRAL ADQUIRIT CEREBRUM	967,75	Varios	0,00
86. PADETCI 2024. LINEA 1	***2304**	MARTINEZ RENNISON, MILEY	200,00	Varios	0,00
86. PADETCI 2024. LINEA 2	***2797**	MONLLOR PAYA, TERESA	740,00	Varios	0,00
86.- PROGRAMA DE ATENCIÓN SOCIAL EN EL CENTRO OCUPACIONAL SAN PASCUAL	***0656**	ASOCIACION COMARCAL DE PERSONAS CON DISCAPACIDAD INTELECTUAL - ACODIP	7.350,68	Varios	0,00
86-PAC2025	***7976**	CLUB DEPORTIVO TOSSAL DE LA CALA	1.150,70	Varios	0,00
86-XLII 24 Horas de Fútbol Sala "Villa de Monforte", julio 2025	***0880**	AYUNTAMIENTO DE MONFORTE DEL CID	3.498,70	Varios	0,00
87 Aquagym. Estimulación cognitiva	***0003**	E.A.T.I.M. DE JESUS POBRE	1.928,50	Varios	0,00
87- CHARLAS DE APOYO PSICOLÓGICO PARA PERSONAS CON FIBROMIALGIA Y FATIGA CRÓNICA -	***7656**	AFIBROVILA	1.962,10	Varios	0,00
87 L2. I IRT Villa de Ibi Sub-2000, del 29 al 31 de agosto 2025	***0974**	CLUB AJEDREZ IBI	2.018,58	Varios	0,00
87 SERVICIO DE INFORMACIÓN Y ORIENTACIÓN PARA PERSONAS CON DISCAPACIDAD, ENFERMEDADES	***7513**	ASOCIACION ADIBI - ASOCIACION DE PERSONAS CON DISCAPACIDAD Y ENFERMEDADES RARAS Y/O FAMILIARES	6.526,67	Varios	0,00

Documento adaptado electrónicamente para ser publicado de conformidad con lo previsto en la LOPD-GDD. Imprenta Provincial de la Diputación de Alicante. Servicio de Transparencia, BOP e Imprenta

TRANSFERENCIAS Y SUBVENCIONES CONCEDIDAS

CARACTERÍSTICAS	NIF DEL PERCEPTOR	DENOMINACIÓN DEL PERCEPTOR	IMPORTE	FINALIDAD	REINTEGROS
87. Abono subvención PADE 2024 (Resolución en documento 920250003531)	***6744**	BOGATOV, SAVELII	197,60	Varios	0,00
87. COMIDA DE CONVIVENCIA	***4557**	ASOC. JUBILADOS Y PENSIONISTAS CDAD. VALENCIANA DE SAN VICENtE DEL RASPEIG	1.086,61	Varios	0,00
87.- CONVIVENCIA Y DESARROLLO SOCIAL TRAS EL DCA	***8834**	ASSOCIACIO AFECTATS DANY CEREBRAL ADQUIRIT CEREBRUM	360,00	Varios	0,00
87. Máquina de coser y equipo de aire acondicionado	***3684**	DESPERTAR	1.189,00	Varios	0,00
87. PADETCI 2024. LINEA 1	***3068**	MARTINEZ TERUEL, ANDREA	300,00	Varios	0,00
87. PADETCI 2024. LINEA 2	***1766**	MONTOYA ZANCUDO, ALVARO	296,00	Varios	0,00
87.1-Torneig de Pilota Valenciana Per Dalt Corda, de julio a agosto 2025	***0910**	AYUNTAMIENTO DE MURLA	1.135,08	Varios	0,00
87.2-Torneig de Pàdel, juli y agosto 2025	***0910**	AYUNTAMIENTO DE MURLA	1.612,30	Varios	0,00
87-PAC2025	***6408**	ANEMONA GRUPO DE AUTOAYUDA PARA MUJERES CON CANCER DE MAMA	958,91	Varios	0,00
88- REHABILITACIÓN ACUÁTICA: MEJORA DE LA CALIDAD DE VIDA EN EL AGUA	***1470**	FUNDACION DE LA CV. PARA INTEGRACION Y REHABILITACION SOCIOLABORAL DE LAS PERSONAS CON	1.643,11	Varios	0,00

Documento adaptado electrónicamente para ser publicado de conformidad con lo previsto en la LOPD-GDD. Imprenta Provincial de la Diputación de Alicante. Servicio de Transparencia, BOP e Imprenta

TRANSFERENCIAS Y SUBVENCIONES CONCEDIDAS

CARACTERÍSTICAS	NIF DEL PERCEPTOR	DENOMINACIÓN DEL PERCEPTOR	IMPORTE	FINALIDAD	REINTEGROS
88 Taller de actividades para adolescentes en situación de especial vulnerabilidad social	***0060**	ENTIDAD LOCAL MENOR LA LLOSA DE CAMACHO	3.462,25	Varios	0,00
88. Abono subvención PADE 2024 (Resolución en documento 920250003531)	***4623**	BOIX ESCANDELL, ESTEBAN	889,00	Varios	0,00
88.- APOYO A FAMILIAS	***5426**	ASSOCIACIO SOMRIU D IBI	2.980,12	Varios	0,00
88. JORNADA CONVIVENCIA DE PETANCA	***4763**	ASOC CLUB PETANCA DE PENSIONISTAS Y JUBILADOS DE SAN VICENTE DEL RASPEIG	957,00	Varios	0,00
88. Monitores	***9979**	ASOCIACIÓN DE FAMILIARES Y PERSONAS CON ENFERMEDAD MENTAL GRAVE DE LA PROVINCIA DE ALICANTE "ASFEME"	1.208,90	Varios	0,00
88. PADETCI 2024. LINEA 1	***6136**	MAYOR SANCHEZ, ANNA	200,00	Varios	0,00
88. PADETCI 2024. LINEA 2	***9375**	NAVARRO BLASCO, ANA	1.628,00	Varios	0,00
88. TALLER VIOLENCIA DE GÉNERO: LO QUE LA MACHOSFERA ESCONDE: UN ANÁLISIS DE LA REACCIÓN	***7641**	ASSOCIACIO DE VEINS DE JESUS POBRE	1.105,00	Varios	0,00
88.1-Cros 9 d'Octubre, octubre 2024	***0920**	AYUNTAMIENTO DE MURO DE ALCOY	1.543,13	Varios	0,00
88.2-Esportitza't 24 Hores, mayo 2025	***0920**	AYUNTAMIENTO DE MURO DE ALCOY	1.955,56	Varios	0,00

Documento adaptado electrónicamente para ser publicado de conformidad con lo previsto en la LOPD-GDD. Imprenta Provincial de la Diputación de Alicante. Servicio de Transparencia, BOP e Imprenta

TRANSFERENCIAS Y SUBVENCIONES CONCEDIDAS

CARACTERÍSTICAS	NIF DEL PERCEPTOR	DENOMINACIÓN DEL PERCEPTOR	IMPORTE	FINALIDAD	REINTEGROS
88-PAC2025	***0439**	CLUB NAUTICO DE BENIDORM	958,91	Varios	0,00
89 L2. Master Autonómico Sub13 y Sub17, 11 de mayo 2025	***4870**	CLUB DE BADMINTON EL CAMPELLO	2.018,58	Varios	0,00
89 PROGRAMA DE ATENCIÓN SOCIAL, INFORMACIÓN Y ASESORAMIENTO PARA PERSONAS CON TEA Y SUS	***9851**	ASOC LIBERTEA	4.046,67	Varios	0,00
89- TALLER TERAPÉUTICO DE NUEVAS TECNOLOGÍAS PARA PERSONAS CON DISCAPACIDAD	***9274**	AODI ASOCIACIÓN DE OCIO OCUPACIONAL PARA PERSONAS CON DISCAPACIDAD INTELECTUAL	2.250,00	Varios	0,00
89. Abono subvención PADE 2024 (Resolución en documento 920250003531)	***3536**	BOIX MIRALLES, ELENA	197,60	Varios	0,00
89. ACTIVITAT FÍSICA AMB MAJORS	***7762**	ASOCIACIÓN DE JUBILADOS Y PENSIONISTAS "SANTA CATALINA" UDP DE SENIJA	1.621,58	Varios	0,00
89. Ordenador y Router	***1570**	ALCCOIRIS (ASOC LOCAL CONTRA EL CANCER ONIL IRIS)	730,11	Varios	0,00
89. PADETCI 2024. LINEA 1	***9600**	MOLINA ABELLAN, VICTOR MANUEL	500,00	Varios	0,00
89. PADETCI 2024. LINEA 2	***9376**	NAVARRO BLASCO, LUCIA	2.516,00	Varios	0,00
89.- PROGRAMA DE CONVIVENCIA, OCIO Y TIEMPO LIBRE	***7526**	INTEGRA-T (DISCAPACITADOS PSIQUICOS LIMITE) DE ELCHE Y COMARCA	1.300,00	Varios	0,00

Documento adaptado electrónicamente para ser publicado de conformidad con lo previsto en la LOPD-GDD. Imprenta Provincial de la Diputación de Alicante. Servicio de Transparencia, BOP e Imprenta

TRANSFERENCIAS Y SUBVENCIONES CONCEDIDAS

CARACTERÍSTICAS	NIF DEL PERCEPTOR	DENOMINACIÓN DEL PERCEPTOR	IMPORTE	FINALIDAD	REINTEGROS
89. Servicio de podología.	***0001**	E.A.T.I.M. LA XARA	773,98	Varios	0,00
89. Servicio de podología.	***0001**	E.A.T.I.M. LA XARA	2.819,11	Varios	0,00
89-Escuela Deportiva Municipal de Mayores, de enero a octubre 2025	***0900**	AYUNTAMIENTO DE MUTXAMEL	5.006,95	Varios	0,00
89-PAC2025	***3201**	CLUB DEPORTIVO TAE BENIDORM	1.150,70	Varios	0,00
8-PAC2025	***4640**	CLUB DE ATLETISMO DE ALCOY	479,46	Varios	0,00
8-Partida Pilota Valenciana, octubre 2025	***0003**	E.A.T.I.M. DE JESUS POBRE	2.000,00	Varios	0,00
9 L1. XXXVIII San Silvestre Internacional Crevillentina 2024, 31 de diciembre 2024	***6458**	CLUB DE ATLETISMO MARATHON DE CREVILLENTE	9.070,90	Varios	0,00
9 L2. XXI Torneo Internacional Ajedrez Gran Hotel Bali "Open y Aficionados Sub2000",29 nov a 5 dic	***7976**	CLUB DEPORTIVO TOSSAL DE LA CALA	4.110,18	Varios	0,00
9- SIPIS (SERVICIO DE INTERVENCIÓN PARA LA PREVENCIÓN Y LA INSERCIÓN SOCIAL)	***0661**	ASOCIACION PARA LA ATENCION DEL DISCAPACITADO DE VILLENA Y C	1.834,50	Varios	0,00
9. Abono subvención PADE 2024 (resolución en documento 920250003531)	***2825**	AGULLO MOLINA, LARA	889,00	Varios	0,00

Documento adaptado electrónicamente para ser publicado de conformidad con lo previsto en la LOPD-GDD. Imprenta Provincial de la Diputación de Alicante. Servicio de Transparencia, BOP e Imprenta

TRANSFERENCIAS Y SUBVENCIONES CONCEDIDAS

CARACTERÍSTICAS	NIF DEL PERCEPTOR	DENOMINACIÓN DEL PERCEPTOR	IMPORTE	FINALIDAD	REINTEGROS
9. Abono subvención PAMED 2025. 1 Rack mancuernas 3 baldas; 1 juego mancuernas	***0160**	AYUNTAMIENTO DE ALMUDAINA	1.500,00	Varios	0,00
9.- Escáner, sillas de ruedas, cama articulada, andadores, mesa con ala, mesa y cajoneras	***0250**	AYUNTAMIENTO DE BENFERRI	3.500,00	Varios	0,00
9. Liga Nacional División de Honor Masculina y Femenina. PACE 2025	***0531**	CLUB BADMINTON ALICANTE	5.365,50	Varios	0,00
9. Odenador e Impresoras	***0343**	ASOCIACION DOBLE AMOR PARA LA PROMOCION PERSONAS CON DISCAPACIDAD INTELECTUAL	1.160,45	Varios	0,00
9. PADETCI 2024. LINEA 1	***4460**	ARANZUEQUE CAMPELLO, JORGE	600,00	Varios	0,00
9. PADETCI 2024. LINEA 2	***3069**	ALVAREZ MARTINEZ, HECTOR	1.480,00	Varios	0,00
9. PAPIMA 2024. LINEA 1	***3621**	CEBA PEDRERO, SERGIO	2.290,07	Varios	2.290,08
9.- PROGRAMA DE AUTONOMÍA PERSONAL A TRAVÉS DE REHABILITACIÓN FÍSICA Y FUNCIONAL	***9298**	ASOC. DE DAÑO CEREBRAL ADQUIRIDO DE LA PROVINCIA DE ALICANTE	7.999,98	Varios	0,00
9.- PROMOCIÓN DE LA CONVIVENCIA A TRAVÉS DEL OCIO Y TIEMPO LIBRE	***0449**	ASOC PRO-DEFICIENTES PSIQUICOS DE LA MARINA ALTA	1.300,00	Varios	0,00
9. TALLER DE ALFABETIZACIÓN INFORMÁTICA Y USO DE MÓVIL	***1034**	ASOCIACION HOMBRES Y MUJERES TERCERA EDAD DE ALMORADI	1.163,77	Varios	0,00

Documento adaptado electrónicamente para ser publicado de conformidad con lo previsto en la LOPD-GDD. Imprenta Provincial de la Diputación de Alicante. Servicio de Transparencia, BOP e Imprenta

TRANSFERENCIAS Y SUBVENCIONES CONCEDIDAS

CARACTERÍSTICAS	NIF DEL PERCEPTOR	DENOMINACIÓN DEL PERCEPTOR	IMPORTE	FINALIDAD	REINTEGROS
9.- Talleres de memoria activa	***0130**	AYUNTAMIENTO DE ALGUEÑA	1.526,22	Varios	0,00
9. CHARLAS DE PREVENCIÓN DE LA VIOLENCIA DE GÉNERO Y PROMOCIÓN DE LA IGUALDAD EN	***5647**	ASOCIACION POR LA IGUALDAD Y CONTRA LA VIOLENCIA DE GENERO, FAMILIAR, ACOSO ESCOLAR Y LABORAL	4.088,02	Varios	0,00
9.1-Curso natación niños, junio y julio 2025	***0100**	AYUNTAMIENTO DE ALFAFARA	961,58	Varios	0,00
9.2-Aquagym, julio y agosto 2025	***0100**	AYUNTAMIENTO DE ALFAFARA	961,57	Varios	0,00
90 L2. V Criterium Ciudad de San Vicente, 1 de mayo 2025	***7133**	CLUB CICLISTA SAN VICENTE	1.725,63	Varios	0,00
90- PROG. REHABILITACIÓN FÍSICO-COGNITIVO SOCIALESTIMULACIÓN COGNITIVA,	***9467**	ASOC DE NOVELDA DE AYUDA A PERSONAS CON CANCER	2.234,46	Varios	0,00
90. Abono subvención PADE 2024 (Resolución en documento 920250003531)	***7916**	BOIX RIOJA, NICOLAS	197,60	Varios	0,00
90. GIMNASIA DE MANTENIMIENTO	***1733**	TERCERA EDAD SANTA BARBARA DE TARBENA	1.621,58	Varios	0,00
90. Impresora	***2184**	ASOC PROV DE ALICANTE DE MUJERES CON CANCER DE MAMA	69,90	Varios	0,00
90. PADETCI 2024. LINEA 1	***0108**	MOLINA GARCIA, ARANCHA MARIA	200,00	Varios	0,00

Documento adaptado electrónicamente para ser publicado de conformidad con lo previsto en la LOPD-GDD. Imprenta Provincial de la Diputación de Alicante. Servicio de Transparencia, BOP e Imprenta

TRANSFERENCIAS Y SUBVENCIONES CONCEDIDAS

CARACTERÍSTICAS	NIF DEL PERCEPTOR	DENOMINACIÓN DEL PERCEPTOR	IMPORTE	FINALIDAD	REINTEGROS
90. PADETCI 2024. LINEA 2	***5339**	NIETO HENNIN, ZAIRA	1.036,00	Varios	0,00
90.- PROYECTO DE PROMOCIÓN DE LA AUTONOMÍA: APOYO TERAPÉUTICO CONTINUADO	***3796**	ADIS ASOC DE PERSONAS CON DIVERSIDAD FUNCIONAL	8.000,00	Varios	0,00
90.- UN DÍA FORA DE CASA (PROYECTO OCIO SALUDABLE)	***1570**	ALCCOIRIS (ASOC LOCAL CONTRA EL CANCER ONIL IRIS)	1.265,00	Varios	0,00
90-Liga de Barrios 2025, de marzo a septiembre 2025	***0930**	AYUNTAMIENTO DE NOVELDA	5.006,95	Varios	0,00
90-PAC2025	***9122**	CLUB DEPORTIVO LOPE DE VEGA	1.150,70	Varios	0,00
91- INTERVENCIÓN EDUCATIVA DESDE LA REALIDAD VIRTUAL Y LA ROBÓTICA	***5366**	ADAHMA ASSOCIACIO DE TDHA MARINA ALTA	1.515,51	Varios	0,00
91 L2. Xmas Classic MTB 2024, 14 de diciembre 2024	***9199**	CLUB CICLISTA MTB RASPEIG	1.725,63	Varios	0,00
91. Abono subvención PADE 2024 (Resolución en documento 920250003531)	***0479**	BOLUDA CARRETERO, AFRICA	197,60	Varios	0,00
91. CELEBRACIÓN DEL DÍA DE LAS PERSONAS MAYORES	***9336**	JUBILADOS Y PENSIONISTAS LA NEVERA	1.621,58	Varios	0,00
91.- EXCURSIÓN CON LOS USUARIOS DE LOS TALLERES DE ESTIMULACIÓN COGNITIVA Y FÍSICA QUE LLEVA A	***2042**	ASOCIACION FAMILIARES Y AMIGOS DE ENFERMOS DE ALZHEIMER DE ELDA-PETRER Y COMARCA MEDIO	400,00	Varios	0,00

Documento adaptado electrónicamente para ser publicado de conformidad con lo previsto en la LOPD-GDD. Imprenta Provincial de la Diputación de Alicante. Servicio de Transparencia, BOP e Imprenta

TRANSFERENCIAS Y SUBVENCIONES CONCEDIDAS

CARACTERÍSTICAS	NIF DEL PERCEPTOR	DENOMINACIÓN DEL PERCEPTOR	IMPORTE	FINALIDAD	REINTEGROS
91. Ordenador e Impresora	***8719**	AINTEGRA	399,89	Varios	0,00
91. PADETCI 2024. LINEA 1	***1016**	MOLLA GARZON, JORGE	200,00	Varios	0,00
91. PADETCI 2024. LINEA 2	***0832**	OLIVARES CREMADES, FRANCISCO JAVIER	444,00	Varios	0,00
91.- PROGRAMA DE ATENCIÓN A PERSONAS CON PARKINSON Y SUS FAMILIAS	***1913**	SENSE BARRERES DE PETRER	5.343,06	Varios	0,00
91-Escola de Futbol Municipal, Esport Viu Ondara, de septiembre 2024 a junio 2025	***0950**	AYUNTAMIENTO DE ONDARA	3.498,70	Varios	0,00
91-PAC2025	***6973**	CLUB DE BALONCESTO DE BENISSA	958,91	Varios	0,00
92- CURSO DE PINTURA	***6996**	ASOCIACION ALICANTINA DE ESCLEROSIS MULTIPLE AADEM	1.643,11	Varios	0,00
92 INFORMACIÓN, ORIENTACIÓN Y ASESORAMIENTO EN TICS PARA LA AUTONOMÍA PERSONAL	***4344**	FUNDACION JUAN CARLOS PEREZ SANTAMARIA	6.985,55	Varios	0,00
92 L2. VIII 5 KM Ciudad de Elda y Carreras Diputacion Alicante, 20 de octubre 2024	***4687**	CLUB DE ATLETISMO DE ELDA	1.579,15	Varios	0,00
92. Abono subvención PADE 2024 (Resolución en documento 920250003531)	***8154**	BOMABA SANTOS, LIDIA TRINIDAD	197,60	Varios	0,00

Documento adaptado electrónicamente para ser publicado de conformidad con lo previsto en la LOPD-GDD. Imprenta Provincial de la Diputación de Alicante. Servicio de Transparencia, BOP e Imprenta

TRANSFERENCIAS Y SUBVENCIONES CONCEDIDAS

CARACTERÍSTICAS	NIF DEL PERCEPTOR	DENOMINACIÓN DEL PERCEPTOR	IMPORTE	FINALIDAD	REINTEGROS
92. Armarios y sillas	***9851**	ASOC LIBERTEA	921,90	Varios	0,00
92. COMIDA DE FRATERNIDAD	***3003**	ASOCIACION DE PENSIONISTAS Y JUBILADOS VALL DE EBO	1.400,00	Varios	0,00
92. PADETCI 2024. LINEA 1	***3019**	MONTAÑEZ MARCO, LEYRE	200,00	Varios	0,00
92. PADETCI 2024. LINEA 2	***8046**	ORDOÑEZ LAGUIA, CARLOS	1.036,00	Varios	0,00
92.- PROGRAMA DE CONVIVENCIA A TRAVÉS DEL OCIO	***7845**	A.P.A. CENTRO OCUPACIONAL EL MOLINET	1.300,00	Varios	0,00
92. CAMPAMENTO URBANO JÓVENES: FOMENTO DEL OCIO EDUCATIVO COMO ALTERNATIVA DE	***0762**	FUNDACION FISAT SALESIANOS SOCIAL	2.039,51	Varios	0,00
92-Escuela Multideporte, de octubre 2024 a junio 2025	***0960**	AYUNTAMIENTO DE ONIL	3.498,70	Varios	0,00
93- JORNADAS DE FORMACIÓN 2025	***1153**	FUNDACIÓN DE SERVICIOS FAMILIARES DE LA COMUNIDAD VALENCIANA	1.356,02	Varios	0,00
93. Abono subvención PADE 2024 (Resolución en documento 920250003531)	***1021**	BONAL HERNANDEZ, MIKEL	889,00	Varios	0,00
93. ACTIVIDADES TERAPÉUTICAS PARA LA TERCERA EDAD EL VERGER	***7881**	HOGAR DE PENSIONISTAS Y JUBILADOS UDP DE VERGEL	1.487,52	Varios	0,00

Documento adaptado electrónicamente para ser publicado de conformidad con lo previsto en la LOPD-GDD. Imprenta Provincial de la Diputación de Alicante. Servicio de Transparencia, BOP e Imprenta

TRANSFERENCIAS Y SUBVENCIONES CONCEDIDAS

CARACTERÍSTICAS	NIF DEL PERCEPTOR	DENOMINACIÓN DEL PERCEPTOR	IMPORTE	FINALIDAD	REINTEGROS
93.- INFORMACIÓN, ORIENTACIÓN Y ASESORAMIENTO EN APCA	***0578**	ASOC PARALITICOS CEREBRALES DE ALICANTE	8.000,00	Varios	0,00
93. Monitores y máquina de coser	***8088**	ASOCIACION DE PERSONAS CON DISCAPACIDAD DE BENIDORM Y COMARCA	1.024,35	Varios	0,00
93. PADETCI 2024. LINEA 1	***1766**	MONTOYA ZANCUDO, ALVARO	200,00	Varios	0,00
93. PADETCI 2024. LINEA 2	***8763**	PARDO RUIZ, CARLOS	1.184,00	Varios	0,00
93.- SALIDA AL BIOPARC DE VALENCIA	***7313**	AUTISMO LA VILA POR UNA VILA JOIOSA INCLUSIVA	654,50	Varios	0,00
93-Escola Multiesportiva, de septiembre 2024 a junio 2025	***0970**	AYUNTAMIENTO DE ORBA	2.747,37	Varios	0,00
93-PAC2025	***0914**	CLUB HIPIC BENISSA	767,13	Varios	0,00
94 PROGRAMA DE INFORMACIÓN, ORIENTACIÓN Y ASESORAMIENTO FUNDACIÓN LUKAS	***6968**	FUNDACIÓN LUKAS AYUDA A LA DISCAPACIDAD	7.247,91	Varios	0,00
94- SEGUNDAS OPORTUNIDADES ESO - ESTIMULA-TE	***7115**	ASOC ENTRE PERSONAS	950,00	Varios	0,00
94. Abono subvención PADE 2024 (Resolución en documento 920250003531)	***7507**	BONASTRE GINER, HECTOR	197,60	Varios	0,00

Documento adaptado electrónicamente para ser publicado de conformidad con lo previsto en la LOPD-GDD. Imprenta Provincial de la Diputación de Alicante. Servicio de Transparencia, BOP e Imprenta

TRANSFERENCIAS Y SUBVENCIONES CONCEDIDAS

CARACTERÍSTICAS	NIF DEL PERCEPTOR	DENOMINACIÓN DEL PERCEPTOR	IMPORTE	FINALIDAD	REINTEGROS
94. Camas completas	***7763**	ASOC PADRES AUTISMO COMUNIDAD VALENCIANA	1.181,93	Varios	0,00
94.- CAMPAMENTO URBANO	***0762**	FUNDACION FISAT SALESIANOS SOCIAL	1.300,00	Varios	0,00
94. PADETCI 2024. LINEA 1	***3855**	MORANT CARRASCO, AITANA	200,00	Varios	0,00
94. PADETCI 2024. LINEA 2	***0072**	PASTOR COLOMER, MARIA DOLORES	3.000,00	Varios	0,00
94. VIAJES DE CONVIVENCIA PARA PERSONAS MAYORES A ESPACIOS NATURALES	***7178**	ASOCIACION DE JUBILADOS Y PENSIONSITAS DE VILLENA	1.125,19	Varios	0,00
94-Escuela Deportiva Municipal de Fútbol, de septiembre 2024 a junio 2025	***0990**	AYUNTAMIENTO DE ORIHUELA	5.674,17	Varios	0,00
94-PAC2025	***6327**	CLUB DE MUNTANYA MARGALLO DE BENISSA	958,91	Varios	0,00
95- TALLER DE INFORMÁTICA Y HABILIDADES SOCIOLABORALES - TALLER DE EDUCACIÓN	***4417**	ASOCIACION TAMARIT DE PERSONAS CON DISCAPACIDAD INTELECTUAL LIMITE Y LIGERA	2.200,00	Varios	0,00
95. Abono subvención PADE 2024 (Resolución en documento 920250003531)	***7506**	BONASTRE GINER, JAIME	197,60	Varios	0,00
95.- INTERVENCIÓN PARA LA RECUPERACIÓN E INCLUSIÓN SOCIAL DE LAS PERSONAS CON	***5707**	ASOC DE FAMILIARES Y PERSONAS CON ENFERMEDAD MENTAL DE LA FOIA DE CASTALLA (AFEM)	1.265,00	Varios	0,00

Documento adaptado electrónicamente para ser publicado de conformidad con lo previsto en la LOPD-GDD. Imprenta Provincial de la Diputación de Alicante. Servicio de Transparencia, BOP e Imprenta

TRANSFERENCIAS Y SUBVENCIONES CONCEDIDAS

CARACTERÍSTICAS	NIF DEL PERCEPTOR	DENOMINACIÓN DEL PERCEPTOR	IMPORTE	FINALIDAD	REINTEGROS
95. PADETCI 2024. LINEA 1	***3163**	MUÑOZ OSETE, MARCOS	150,00	Varios	0,00
95. PADETCI 2024. LINEA 2	***7805**	PASTOR COLOMER, MARIA	3.000,00	Varios	0,00
95. Pizarra interactiva	***9372**	ASOCIACION DE HANDICAPS DE ALBATERA	1.076,90	Varios	0,00
95.- PROGRAMA APRENDIENDO CAPACIDADES	***2728**	FUNDACION SINDROME CINCO P MENOS DE LA COMUNIDAD VALENCIANA	4.176,67	Varios	0,00
95-Escuela Deportiva Verano 2025, junio y julio 2025	***0980**	AYUNTAMIENTO DE ORXETA	2.747,37	Varios	0,00
95-PAC2025	***6710**	CLUB DEPORTIVO KAMIKAZES GANG	767,13	Varios	0,00
96- CURSO DE CAPACITACIÓN Y ESPECIALIZACIÓN EN LA INTERVENCIÓN CON PERSONAS	***4146**	ASOCIACIÓN DE PERSONAS SORDOCIEGAS DE LA COMUNIDAD VALENCIANA ASOCIDE C.V.	1.706,91	Varios	0,00
96 PROGRAMA DE FORMACIÓN SOCIOLABORAL PARA PERSONAS CON DISCAPACIDAD INTELECTUAL	***5480**	ASOC. DE NIÑ@S JOVENES Y ADULTOS CON DISCAPACIDAD DE ALICANTE (ANDA)	8.000,00	Varios	0,00
96. Abono subvención PADE 2024 (Resolución en documento 920250003531)	***9541**	BORBOLLA HERRERA, MARINA	197,60	Varios	0,00
96. PADETCI 2024. LINEA 1	***9375**	NAVARRO BLASCO, ANA	400,00	Varios	0,00

Documento adaptado electrónicamente para ser publicado de conformidad con lo previsto en la LOPD-GDD. Imprenta Provincial de la Diputación de Alicante. Servicio de Transparencia, BOP e Imprenta

TRANSFERENCIAS Y SUBVENCIONES CONCEDIDAS

CARACTERÍSTICAS	NIF DEL PERCEPTOR	DENOMINACIÓN DEL PERCEPTOR	IMPORTE	FINALIDAD	REINTEGROS
96. PADETCI 2024. LINEA 2	***7208**	PAYA CALPENA, ELENA	592,00	Varios	0,00
96.- SALIDAS CIELO DE COLORES	***6239**	ASOCIACION DE PERSONAS CON DIVERSIDAD COGNITIVA Y/O FISICA CIELO DE COLORES	1.265,00	Varios	0,00
96-Multideporte Acuático 2025, julio y agosto 2025	***1000**	AYUNTAMIENTO DE PARCENT	2.747,37	Varios	0,00
96-PAC2025	***9949**	ASOC DEPORTIVA CLUB NAUTICO LES BASETES	479,46	Varios	0,00
97- APOYO TERAPÉUTICO A MENORES CON DIVERSIDAD FUNCIONAL - CUIDADO Y	***9635**	ASOC PARA LA INCLUSION DE PERSONAS CON DIVERSIDAD FUNCIONAL DE REDOVAN EL ARBOL DE LOS SUEÑOS	2.089,69	Varios	0,00
97 ATENCIÓN INTEGRAL A PERSONAS CON DIVERSIDAD FUNCIONAL Y SUS FAMILIAS A TRAVÉS DE LA TERAPIA	***7544**	ASOCIACION PADRES Y NIÑOS ESPECIALES DE ALICANTE APNEA	5.886,67	Varios	0,00
97. Abono subvención PADE 2024 (Resolución en documento 920250003531)	***0582**	RAMON - BORJA ARAMENDIA, ANTONIO	889,00	Varios	0,00
97. Ordenadores	***0602**	ASOCIACION PRO-DISMINUIDOS PSIQUICOS ELDA Y COMARCA	1.200,01	Varios	0,00
97. PADETCI 2024. LINEA 1	***9376**	NAVARRO BLASCO, LUCIA	600,00	Varios	0,00
97. PADETCI 2024. LINEA 2	***9175**	PAYA CALPENA, MIGUEL	148,00	Varios	0,00

Documento adaptado electrónicamente para ser publicado de conformidad con lo previsto en la LOPD-GDD. Imprenta Provincial de la Diputación de Alicante. Servicio de Transparencia, BOP e Imprenta

TRANSFERENCIAS Y SUBVENCIONES CONCEDIDAS

CARACTERÍSTICAS	NIF DEL PERCEPTOR	DENOMINACIÓN DEL PERCEPTOR	IMPORTE	FINALIDAD	REINTEGROS
97-Escola Esportiva de Pilota Valenciana del Verger, de septiembre 2024 a junio 2025	***0013**	PATRONAT MUNICIPAL D'ESPORTS DEL VERGER O.A.	3.498,70	Varios	0,00
97-PAC2025	***6685**	CLUB VOLEIBOL BENISSA	958,91	Varios	0,00
98- CUIDANDO AL CUIDADOR: EDUCACIÓN CONSCIENTE Y AUTOCUIDADO	***5943**	FUNDACION CLINICA UNER	1.196,52	Varios	0,00
98. Abono subvención PADE 2024 (Resolución en documento 920250003531)	***0582**	RAMON BORJA ARAMENDIA, BERTA	889,00	Varios	0,00
98. PADETCI 2024. LINEA 1	***9037**	OBRADOR GONZALEZ, MARTINA	150,00	Varios	0,00
98. PADETCI 2024. LINEA 2	***6588**	PAZ DUART, NATALIA	1.184,00	Varios	0,00
98.- PROGRAMA DE FORMACIÓN Y DE ESTIMULACIÓN COGNITIVA Y SENSORIAL	***6804**	ADSI (ASOCIACION DIVERSIDAD SOCIAL INTEGRA)	2.706,67	Varios	0,00
98. Tablets	***1324**	ASOC FAMILIARES Y AMIGOS ENFERMOS ALZHEIMER VILLENA Y COMARC	1.248,72	Varios	0,00
98-Escola Municipal de Futbol, de septiembre 2024 a junio 2025	***1010**	AYUNTAMIENTO DE PEDREGUER	3.498,70	Varios	0,00
98-PAC2025	***7691**	CLUB DE PILOTA POBLE NOU	958,91	Varios	0,00

Documento adaptado electrónicamente para ser publicado de conformidad con lo previsto en la LOPD-GDD. Imprenta Provincial de la Diputación de Alicante. Servicio de Transparencia, BOP e Imprenta

TRANSFERENCIAS Y SUBVENCIONES CONCEDIDAS

CARACTERÍSTICAS	NIF DEL PERCEPTOR	DENOMINACIÓN DEL PERCEPTOR	IMPORTE	FINALIDAD	REINTEGROS
99 PISO DE RESPIRO FAMILIAR Y ENTRENAMIENTO DE FINES DE SEMANA	***6685**	ASOC. PADRES Y FAMILIARES DISCAPACITADOS C.O. MAIGMÓ	5.394,17	Varios	0,00
99- RUTINAS PARA EL BIENESTAR: TALLER DE PILATES	***1570**	ALCCOIRIS (ASOC LOCAL CONTRA EL CANCER ONIL IRIS)	1.675,01	Varios	0,00
99. Abono subvención PADE 2024 (Resolución en documento 920250003531)	***6647**	BORJA GARRIGUES, ELENA	889,00	Varios	0,00
99. Ordenadores	***5367**	AFA XIXONA (ASOC. FAMILIARES DE ENFERMOS ALZHEIMER XIXONA Y COMARCA)	1.250,00	Varios	0,00
99. PADETCI 2024. LINEA 1	***0832**	OLIVARES CREMADES, FRANCISCO JAVIER	300,00	Varios	0,00
99. PADETCI 2024. LINEA 2	***2381**	PERALS PARRA, ALBERTO	888,00	Varios	0,00
99.- PROGRAMA DE OCIO Y RESPIRO FAMILIAR.	***0724**	APANEE	1.300,00	Varios	0,00
99-Escola Esportiva d'Estiu 2025, de junio a agosto 2025	***1020**	AYUNTAMIENTO DE PEGO	4.216,38	Varios	0,00
99-PAC2025	***4199**	CLUB DEPORTIVO CLUB DE BASQUET BIAR	767,13	Varios	0,00
9-PAC2025	***0441**	UNION CICLISTA DE ALCOY	1.150,70	Varios	0,00

Documento adaptado electrónicamente para ser publicado de conformidad con lo previsto en la LOPD-GDD. Imprenta Provincial de la Diputación de Alicante. Servicio de Transparencia, BOP e Imprenta

TRANSFERENCIAS Y SUBVENCIONES CONCEDIDAS

CARACTERÍSTICAS	NIF DEL PERCEPTOR	DENOMINACIÓN DEL PERCEPTOR	IMPORTE	FINALIDAD	REINTEGROS
9-Partida Pilota Valenciana, julio 2025	***0860**	AYUNTAMIENTO DE MILLENA	2.000,00	Varios	0,00
A6O-176/2024 "Servicio para la gestión de la piscina cubierta del Hogar Provincial", Abono subv. febrero 2025	***7528**	INSTINTO DEPORTIVO, SL	12.122,00	Varios	0,00
A6O-176/2024 "Servicio para la gestión de la piscina cubierta del Hogar Provincial", Abono subv. JULIO 2025	***7528**	INSTINTO DEPORTIVO, SL	12.122,00	Varios	0,00
A6O-176/2024 "Servicio para la gestión de la piscina cubierta del Hogar Provincial", Abono subv. junio 2025	***7528**	INSTINTO DEPORTIVO, SL	12.122,00	Varios	0,00
A6O-176/2024 "Servicio para la gestión de la piscina cubierta del Hogar Provincial", Abono subv. marzo 2025	***7528**	INSTINTO DEPORTIVO, SL	12.122,00	Varios	0,00
A6O-176/2024 "Servicio para la gestión de la piscina cubierta del Hogar Provincial", Abono subv. mensual	***7528**	INSTINTO DEPORTIVO, SL	12.122,00	Varios	0,00
A6O-176/2024 "Servicio para la gestión de la piscina cubierta del Hogar Provincial", Abono subv. mes abril 2025	***7528**	INSTINTO DEPORTIVO, SL	12.122,00	Varios	0,00
A6O-176/2024 "Servicio para la gestión de la piscina cubierta del Hogar Provincial", Abono subv. mes de agosto	***7528**	INSTINTO DEPORTIVO, SL	12.122,00	Varios	0,00
A6O-176/2024 "Servicio para la gestión de la piscina cubierta del Hogar Provincial", Abono subv. nov. 2025	***7528**	INSTINTO DEPORTIVO, SL	6.869,13	Varios	0,00
A6O-176/2024 "Servicio para la gestión de la piscina cubierta del Hogar Provincial", Abono subv. septiembre 2025	***7528**	INSTINTO DEPORTIVO, SL	12.122,00	Varios	0,00

Documento adaptado electrónicamente para ser publicado de conformidad con lo previsto en la LOPD-GDD. Imprenta Provincial de la Diputación de Alicante. Servicio de Transparencia, BOP e Imprenta

TRANSFERENCIAS Y SUBVENCIONES CONCEDIDAS

CARACTERÍSTICAS	NIF DEL PERCEPTOR	DENOMINACIÓN DEL PERCEPTOR	IMPORTE	FINALIDAD	REINTEGROS
A6O-176/2024 "Servicio para la gestión de la piscina cubierta del Hogar Provincial", Subv. dic. 24 y enero 2025	***7528**	INSTINTO DEPORTIVO, SL	24.244,00	Varios	0,00
Abono 1er pago de subvención nominativa a COVAPA Proyecto: El Reto de las Nuevas Tecnologías a Familias	***2889**	CONF. VCIANA. DE ASC. DE PAD. Y MAD. DE ALUMN. DE CENTR. DE ENS. NO UNIV. C. A. V.	30.000,00	Varios	0,00
ABONO 1ER. TRIMESTRE DOTACIÓN ECONÓMICA AL GRUPO COMPROMIS DE LA DIPUTACIÓN DE ALICANTE.	***8862**	GRUP POLITIC COMPROMIS DE LA DIPUTACIO D'ALACANT	6.123,75	Varios	0,00
ABONO 1ER. TRIMESTRE DOTACIÓN ECONÓMICA AL GRUPO POLÍTICO VOX DE LA DIPUTACIÓN PROVINCIAL	***3454**	GRUPO POLITICO VOX DIPUTACION DE ALICANTE	6.123,75	Varios	0,00
Abono 1er. trimestre dotación económica al Grupo Socialista de la Diputación Provincial de Alicante, 2025	***9741**	GRUPO SOCIALISTA DIPUTACION DE ALICANTE	30.618,75	Varios	0,00
Abono 2º pago Subvención nominativa a COVAPA para Proyecto: El Reto de las Nuevas Tecnologías a Familias Anualidad	***2889**	CONF. VCIANA. DE ASC. DE PAD. Y MAD. DE ALUMN. DE CENTR. DE ENS. NO UNIV. C. A. V.	30.000,00	Varios	0,00
ABONO 2º TRIMESTRE DOTACIÓN ECONÓMICA AL GRUPO POLÍTICO VOX DE LA DIPUTACIÓN DE ALICANTE.	***3454**	GRUPO POLITICO VOX DIPUTACION DE ALICANTE	6.123,75	Varios	0,00
Abono 2º trimestre Dotación económica al Grupo Socialista de la Diputación Provincial de Alicante, anualidad 2025	***9741**	GRUPO SOCIALISTA DIPUTACION DE ALICANTE	30.618,75	Varios	0,00
ABONO 2º TRIMESTRE DOTACIÓN ECONÓMICA GRUPO POLÍTICO COMPROMIS DE LA DIPUTACIÓN DE	***8862**	GRUP POLITIC COMPROMIS DE LA DIPUTACIO D'ALACANT	6.123,75	Varios	0,00
Abono 2º trimestre, con compensación, dotación económica al Grupo Popular de la Diputación de Alicante. Anualidad 2025	***9741**	GRUPO POPULAR DIPUTACION DE ALICANTE	36.742,50	Varios	0,00

Documento adaptado electrónicamente para ser publicado de conformidad con lo previsto en la LOPD-GDD. Imprenta Provincial de la Diputación de Alicante. Servicio de Transparencia, BOP e Imprenta

TRANSFERENCIAS Y SUBVENCIONES CONCEDIDAS

CARACTERÍSTICAS	NIF DEL PERCEPTOR	DENOMINACIÓN DEL PERCEPTOR	IMPORTE	FINALIDAD	REINTEGROS
Abono 3er. trimestre de la dotación económica al Grupo Político Compromís de la Diputación de Alicante. Anualidad	***8862**	GRUP POLITIC COMPROMIS DE LA DIPUTACIO D'ALACANT	6.123,75	Varios	0,00
Abono 3er. trimestre de la dotación económica al Grupo Popular de la Diputación Provincial de Alicante.	***9741**	GRUPO POPULAR DIPUTACION DE ALICANTE	36.742,50	Varios	0,00
Abono 3er. trimestre dotación económica al Grupo Socialista de la Diputación Provincial de Alicante, anualidad 2025	***9741**	GRUPO SOCIALISTA DIPUTACION DE ALICANTE	30.618,75	Varios	0,00
Abono 3er. trimestre dotacion económica Grupo VOX de la Diputacion de Alicante. Anualidad 2025	***3454**	GRUPO POLITICO VOX DIPUTACION DE ALICANTE	6.123,75	Varios	0,00
ABONO 4º TRIMESTRE DOTACIÓN ECONÓMICA AL GRUPO POLÍTICO COMPROMIS DE DIPUTACIÓN	***8862**	GRUP POLITIC COMPROMIS DE LA DIPUTACIO D'ALACANT	6.123,75	Varios	0,00
ABONO 4º TRIMESTRE DOTACIÓN ECONÓMICA AL GRUPO POLÍTICO VOX DE LA DIPUTACIÓN PROVINCIAL	***3454**	GRUPO POLITICO VOX DIPUTACION DE ALICANTE	6.123,75	Varios	0,00
Abono 4º trimestre dotación económica al Grupo Popular de la Diputación Provincial de Alicante, anualidad 2025	***9741**	GRUPO POPULAR DIPUTACION DE ALICANTE	36.742,50	Varios	0,00
Abono 4º trimestre dotación económica al Grupo Socialista de la Diputación Provincial de Alicante, anualidad 2025	***9741**	GRUPO SOCIALISTA DIPUTACION DE ALICANTE	30.618,75	Varios	0,00
ABONO ADJUDICACIÓN BECA MODALIDAD RESTAURACIÓN EN EL MUSEO ARQUEOLÓGICO FEBRERO	***9740**	ESTEVAN ORTIN, MARIA	800,00	Varios	0,00
Abono aportación estatutaria a la Fundación Valenciana Premios Rei Jaume I de la Comunitat Valenciana.	***6597**	FUNDACION VALENCIANA PREMIOS REI JAUME I DE LA COMUNITAT VALENCIANA	30.000,00	Varios	0,00

Documento adaptado electrónicamente para ser publicado de conformidad con lo previsto en la LOPD-GDD. Imprenta Provincial de la Diputación de Alicante. Servicio de Transparencia, BOP e Imprenta

TRANSFERENCIAS Y SUBVENCIONES CONCEDIDAS

CARACTERÍSTICAS	NIF DEL PERCEPTOR	DENOMINACIÓN DEL PERCEPTOR	IMPORTE	FINALIDAD	REINTEGROS
ABONO BECA MODALIDAD BIBLIOTECA Y ARCHIVO EN EL MUSEO ARQUEOLÓGICO FEBRERO 2025	***7804**	HERNANDEZ RODRIGUEZ, MAITANE IRINA	800,00	Varios	0,00
ABONO BECA MODALIDAD BIBLIOTECA Y ARCHIVO EN EL MUSEO ARQUEOLÓGICO. MARZO 2025.	***7804**	HERNANDEZ RODRIGUEZ, MAITANE IRINA	800,00	Varios	0,00
ABONO BECA MODALIDAD BIBLIOTECA Y ARCHIVO EN EL MUSEO ARQUEOLÓGICO-JUNIO 2025	***7804**	HERNANDEZ RODRIGUEZ, MAITANE IRINA	800,00	Varios	0,00
ABONO BECA MODALIDAD MUSEOGRAFÍA Y MUSEOLOGÍA EN EL MUSEO ARQUEOLÓGICO FEBRERO	***4723**	RAMIREZ SANCHEZ, ZULEIMA DEL PINO	800,00	Varios	0,00
ABONO BECA MODALIDAD MUSEOGRAFÍA Y MUSEOLOGÍA EN EL MUSEO ARQUEOLÓGICO FEBRERO	***9365**	RODRIGUEZ DONO, PAULA	800,00	Varios	0,00
ABONO BECA MODALIDAD MUSEOGRAFÍA Y MUSEOLOGÍA EN EL MUSEO ARQUEOLÓGICO FEBRERO	***8204**	TODOLI MORENO, ANDREA	800,00	Varios	0,00
ABONO BECA MODALIDAD MUSEOGRAFÍA Y MUSEOLOGÍA EN EL MUSEO ARQUEOLÓGICO FEBRERO	***7128**	SALVADOR RABAZA JUGUERA, ALICIA	800,00	Varios	0,00
ABONO BECA MODALIDAD MUSEOGRAFÍA Y MUSEOLOGÍA EN EL MUSEO ARQUEOLÓGICO JUNIO 2025	***7128**	SALVADOR RABAZA JUGUERA, ALICIA	800,00	Varios	0,00
ABONO BECA MODALIDAD MUSEOGRAFÍA Y MUSEOLOGÍA EN EL MUSEO ARQUEOLÓGICO JUNIO 2025	***4723**	RAMIREZ SANCHEZ, ZULEIMA DEL PINO	800,00	Varios	0,00
ABONO BECA MODALIDAD MUSEOGRAFÍA Y MUSEOLOGÍA EN EL MUSEO ARQUEOLÓGICO JUNIO 2025	***9365**	RODRIGUEZ DONO, PAULA	800,00	Varios	0,00

Documento adaptado electrónicamente para ser publicado de conformidad con lo previsto en la LOPD-GDD. Imprenta Provincial de la Diputación de Alicante. Servicio de Transparencia, BOP e Imprenta

TRANSFERENCIAS Y SUBVENCIONES CONCEDIDAS

CARACTERÍSTICAS	NIF DEL PERCEPTOR	DENOMINACIÓN DEL PERCEPTOR	IMPORTE	FINALIDAD	REINTEGROS
ABONO BECA MODALIDAD MUSEOGRAFÍA Y MUSEOLOGÍA EN EL MUSEO ARQUEOLÓGICO. MARZO	***7128**	SALVADOR RABAZA JUGUERA, ALICIA	800,00	Varios	0,00
ABONO BECA MODALIDAD MUSEOGRAFÍA Y MUSEOLOGÍA EN EL MUSEO ARQUEOLÓGICO. MARZO	***4723**	RAMIREZ SANCHEZ, ZULEIMA DEL PINO	800,00	Varios	0,00
ABONO BECA MODALIDAD MUSEOGRAFÍA Y MUSEOLOGÍA EN EL MUSEO ARQUEOLÓGICO. MARZO	***9365**	RODRIGUEZ DONO, PAULA	800,00	Varios	0,00
ABONO BECA MODALIDAD MUSEOGRAFÍA Y MUSEOLOGÍA EN EL MUSEO ARQUEOLÓGICO. MARZO	***8204**	TODOLI MORENO, ANDREA	800,00	Varios	0,00
ABONO BECA MODALIDAD MUSEOGRAFÍA Y MUSEOLOGÍA FEBRERO 2025	***6527**	SEMPERE MEDINA, NOAH	800,00	Varios	0,00
ABONO BECA MODALIDAD MUSEOGRAFÍA Y MUSEOLOGÍA JUNIO 2025	***6527**	SEMPERE MEDINA, NOAH	800,00	Varios	0,00
ABONO BECA MODALIDAD MUSEOGRAFÍA Y MUSEOLOGÍA. MARZO 2025.	***6527**	SEMPERE MEDINA, NOAH	800,00	Varios	0,00
ABONO BECA MODALIDAD RESTAURACIÓN EN EL MUSEO ARQUEOLÓGICO FEBRERO 2025.	***4690**	GORRIZ GUILLEN, ANA PILAR	800,00	Varios	0,00
ABONO BECA MODALIDAD RESTAURACIÓN EN EL MUSEO ARQUEOLÓGICO JUNIO 2025	***4690**	GORRIZ GUILLEN, ANA PILAR	800,00	Varios	0,00
ABONO BECA MODALIDAD RESTAURACIÓN EN EL MUSEO ARQUEOLÓGICO JUNIO 2025	***9740**	ESTEVAN ORTIN, MARIA	800,00	Varios	0,00

Documento adaptado electrónicamente para ser publicado de conformidad con lo previsto en la LOPD-GDD. Imprenta Provincial de la Diputación de Alicante. Servicio de Transparencia, BOP e Imprenta

TRANSFERENCIAS Y SUBVENCIONES CONCEDIDAS

CARACTERÍSTICAS	NIF DEL PERCEPTOR	DENOMINACIÓN DEL PERCEPTOR	IMPORTE	FINALIDAD	REINTEGROS
ABONO BECA MODALIDAD RESTAURACIÓN EN EL MUSEO ARQUEOLÓGICO. MARZO 2025.	***4690**	GORRIZ GUILLEN, ANA PILAR	800,00	Varios	0,00
ABONO BECA MODALIDAD RESTAURACIÓN EN EL MUSEO ARQUEOLÓGICO. MARZO 2025.	***9740**	ESTEVAN ORTIN, MARIA	800,00	Varios	0,00
Abono con compensación de la dotación económica al Grupo Popular de la Diputación de Alicante, 1er. trimestre 2025	***9741**	GRUPO POPULAR DIPUTACION DE ALICANTE	36.742,50	Varios	0,00
Abono cuenta justificativa Convenio colaborac. con UMH 2024	***5001**	UNIVERSIDAD MIGUEL HERNANDEZ	69.433,25	Varios	0,00
ABONO DE LA APORTACIÓN A LA FEDERACIÓN ESPAÑOLA DE MUNICIPIOS Y PROVINCIAS.	***7839**	FEDERACION ESPAÑOLA DE MUNICIPIOS Y PROVINCIAS	109.805,10	Varios	0,00
ABONO DE LA APORTACION A LA FEDERACIÓN VALENCIANA DE MUNICIPIOS Y PROVINCIAS (FVMP)	***5508**	FEDERACION VALENCIANA DE MUNICIPIOS Y PROVINCIAS	585.107,10	Varios	0,00
ABONO DE LA APORTACIÓN AL CONSORCIO PÚBLICO CASA DEL MEDITERRÁNEO. ANUALIDAD 2025.	***0085**	CONSORCIO PUBLICO CASA DEL MEDITERRANEO	40.000,00	Varios	0,00
ABONO DE LA APORTACIÓN ESTATUTARIA A LA FUNDACIÓN DEMOCRACIA Y GOBIERNO LOCAL.	***7714**	FUNDACIO PRIVADA DEMOCRACIA I GOVERN LOCAL	13.000,00	Varios	0,00
ABONO DE LA CUOTA ANUAL A LA RED DE ENTIDADES LOCALES POR LA TRANSPARENCIA Y PARTICIPACIÓN	***7839**	FEDERACION ESPAÑOLA DE MUNICIPIOS Y PROVINCIAS	4.500,00	Varios	0,00
Abono de subvención nominativa a Foguera Diputación RENFE para ayuda a celebración de les Fogueres de Sant Joan	***6921**	FOGUERA DIPUTACIO-RENFE	35.000,00	Varios	0,00

Documento adaptado electrónicamente para ser publicado de conformidad con lo previsto en la LOPD-GDD. Imprenta Provincial de la Diputación de Alicante. Servicio de Transparencia, BOP e Imprenta

TRANSFERENCIAS Y SUBVENCIONES CONCEDIDAS

CARACTERÍSTICAS	NIF DEL PERCEPTOR	DENOMINACIÓN DEL PERCEPTOR	IMPORTE	FINALIDAD	REINTEGROS
Abono factura por servicios realizados del contrato A6SS-130/2023 digitalización archivo municipal de Granja Rocamora	***5681**	ASISTENCIA PUBLICA INTEGRAL, S.L.	5.100,00	Varios	0,00
Abono factura por servicios realizados del contrato A6SS-130/2023 digitalización archivo municipal de Granja Rocamora	***5681**	ASISTENCIA PUBLICA INTEGRAL, S.L.	999,91	Varios	0,00
Abono sub PACDAPSI 2025 - 39.-Amarem 2025, del 2 de octubre 2024 al 1 de octubre de 2025	***0695**	REAL CLUB NAUTICO DE CALPE	800,00	Varios	0,00
Abono sub PACDAPSI 2025 -36.-Rescue Camp & Healthy Habits, abril 2025	***8804**	CLUB TRIATLON LEUCANTE	800,00	Varios	0,00
Abono Subv nominativa a Fundacion Salud Infantil CV construcción del Instituto de Neurodesarrollo. Certif julio Nº 11	***2350**	FUNDACION PARA LA SALUD INFANTIL DE LA COMUNIDAD VALENCIANA	92.869,34	Varios	0,00
Abono subv nominativa a Fundacion Salud Infantil CV. Construcción del Instituto de Neurodesarrollo. Certif obra 1,	***2350**	FUNDACION PARA LA SALUD INFANTIL DE LA COMUNIDAD VALENCIANA	520.427,29	Varios	0,00
Abono subv nominativa a Fundacion Salud Infantil CV. Construcción del Instituto de Neurodesarrollo. Certif obra nº	***2350**	FUNDACION PARA LA SALUD INFANTIL DE LA COMUNIDAD VALENCIANA	185.981,42	Varios	0,00
Abono subv nominativa a la Fundacion Salud Infantil CV. Construcción del Instituto de Neurodesarrollo. Certif obra nº	***2350**	FUNDACION PARA LA SALUD INFANTIL DE LA COMUNIDAD VALENCIANA	183.568,53	Varios	0,00
Abono subv nominativa a la Fundacion Salud Infantil CV. Construcción del Instituto de Neurodesarrollo. Certif obra nº	***2350**	FUNDACION PARA LA SALUD INFANTIL DE LA COMUNIDAD VALENCIANA	136.188,73	Varios	0,00
Abono subv nominativa a la Fundacion Salud Infantil CV. Construcción del Instituto de Neurodesarrollo. Certif obra nº	***2350**	FUNDACION PARA LA SALUD INFANTIL DE LA COMUNIDAD VALENCIANA	189.023,65	Varios	0,00

Documento adaptado electrónicamente para ser publicado de conformidad con lo previsto en la LOPD-GDD. Imprenta Provincial de la Diputación de Alicante. Servicio de Transparencia, BOP e Imprenta

TRANSFERENCIAS Y SUBVENCIONES CONCEDIDAS

CARACTERÍSTICAS	NIF DEL PERCEPTOR	DENOMINACIÓN DEL PERCEPTOR	IMPORTE	FINALIDAD	REINTEGROS
Abono subv nominativa a la Fundacion Salud Infantil CV. Construcción del Instituto de Neurodesarrollo. Certif obra nº	***2350**	FUNDACION PARA LA SALUD INFANTIL DE LA COMUNIDAD VALENCIANA	186.349,38	Varios	0,00
Abono subv nominativa a la Fundacion Salud Infantil CV. Construcción del Instituto de Neurodesarrollo. Certif obra nº	***2350**	FUNDACION PARA LA SALUD INFANTIL DE LA COMUNIDAD VALENCIANA	147.764,15	Varios	0,00
Abono Subv nominativa Fundacion Salud Infantil CV construcción Instituto Neurodesarrollo. Certif Nº 12, 13 y 14 -	***2350**	FUNDACION PARA LA SALUD INFANTIL DE LA COMUNIDAD VALENCIANA	396.683,92	Varios	0,00
Abono subv PACDAPSI - 21.-Equitación adaptada, de noviembre 2024 a mayo 2025	***6900**	CLUB DEPORTIVO GO SPORT	1.186,22	Varios	0,00
Abono subv PACDAPSI 20.-Participación en campeonatos de natación adaptada, del 2 de octubre 2024 al 1 de octubre de	***7006**	CLUB DE NATACION ADAPTADA DE ALICANTE	1.542,36	Varios	0,00
Abono subv PACDAPSI 2025 - 3.-Deporte para todos/as-Discapacidad, del 2 de octubre 2024 al 1 de octubre de	***9756**	CLUB ESPORTIU AQUARIUM ALACANT	1.186,22	Varios	0,00
Abono subv PACDAPSI 2025 - 1.-Proyecto Ajedrez Educativo en el Colegio, del 2 de octubre 2024 a junio	***8877**	CLUB DE AJEDREZ TABIYA ALCOY	800,00	Varios	0,00
Abono subv PACDAPSI 2025 - 11.-Jornadas Náuticas Inclusivas, del 2 de octubre 2024 al 1 de octubre de 2025	***6620**	CLUB DEPORTIVO PARRES CENTER DE SANTA POLA	1.186,22	Varios	0,00
Abono subv PACDAPSI 2025 - 12.-Participación Liga BSR, 2ª División, del 2 de octubre 2024 al 1 de octubre de	***6896**	CLUB BALONCESTO SILLA DE RUEDAS ELCHE	1.780,70	Varios	0,00
Abono subv PACDAPSI 2025 - 14.-Deporte Adaptado, del 2 de octubre 2024 a mayo 2025	***2628**	CLUB DEPORTES ARNAUDA DE ALCOY	1.186,22	Varios	0,00

Documento adaptado electrónicamente para ser publicado de conformidad con lo previsto en la LOPD-GDD. Imprenta Provincial de la Diputación de Alicante. Servicio de Transparencia, BOP e Imprenta

TRANSFERENCIAS Y SUBVENCIONES CONCEDIDAS

CARACTERÍSTICAS	NIF DEL PERCEPTOR	DENOMINACIÓN DEL PERCEPTOR	IMPORTE	FINALIDAD	REINTEGROS
Abono subv PACDAPSI 2025 - 14.-Som Inclusius, Terres de Trail, junio 2025	***7319**	CLUB ULTRATRAIL MUNTANYES DE L'ALCOIA I EL COMTAT	1.000,00	Varios	0,00
Abono subv PACDAPSI 2025 - 15.-Actividad Náutica para todos, del 4 de octubre 2024 al 1 de octubre de 2025	***0678**	CLUB NAUTICO DE DENIA	800,00	Varios	0,00
Abono subv PACDAPSI 2025 - 15.-Trinet +Valientes 2025, del 2 de octubre 2024 a mayo 2025	***6567**	TRINET NUNCA ES TARDE CLUB DE TRIATLON FEMENINO	1.424,56	Varios	0,00
Abono subv PACDAPSI 2025 - 16.-II Jornadas Rugby Sevens femenino, mayo 2025	***7839**	COSTA BLANCA CLUB DE RUGBY	800,00	Varios	0,00
Abono subv PACDAPSI 2025 - 17.-Rema Vida, del 2 de octubre 2024 al 1 de octubre de 2025	***0452**	REAL CLUB DE REGATAS	1.000,00	Varios	0,00
Abono subv PACDAPSI 2025 - 18.-Proyecto Balonmano Benidorm Inclusivo, del 15 de octubre 2024 a mayo	***1334**	CLUB BALONMANO BENIDORM FOIETES	800,00	Varios	0,00
Abono subv PACDAPSI 2025 - 19.-Apren jugant, julio 2025	***6973**	CLUB DE BALONCESTO DE BENISSA	800,00	Varios	0,00
Abono subv PACDAPSI 2025 - 19.-Campeonato de España de Paraescalada, de abril a septiembre 2025	***2932**	FEDER. D' ESPORTS DE MUNTANYA I ESCALADA CMTAT. VALENCIANA	1.306,76	Varios	0,00
Abono subv PACDAPSI 2025 - 2.-Nosotras también jugamos, del 2 de octubre 2024 al 1 de octubre de 2025	***7983**	CLUB DE FUTBOL INPROSPORTS SAN VICENTE	800,00	Varios	0,00
Abono subv PACDAPSI 2025 - 21.-OFS Femenino: Proyecto de futuro, de mayo a agosto 2025	***7139**	CLUB DESAMPARADOS ORIHUELA FUTBOL SALA	1.000,00	Varios	0,00

Documento adaptado electrónicamente para ser publicado de conformidad con lo previsto en la LOPD-GDD. Imprenta Provincial de la Diputación de Alicante. Servicio de Transparencia, BOP e Imprenta

TRANSFERENCIAS Y SUBVENCIONES CONCEDIDAS

CARACTERÍSTICAS	NIF DEL PERCEPTOR	DENOMINACIÓN DEL PERCEPTOR	IMPORTE	FINALIDAD	REINTEGROS
Abono subv PACDAPSI 2025 - 22.-Campeonato de España FEDDI Aire Libre 2025, mayo 2025	***8455**	CLUB ATLETISMO APOL-ANA	1.424,56	Varios	0,00
Abono subv PACDAPSI 2025 - 22.-Salut i Esport del Club Náutico Santa Pola, septiembre 2025	***0994**	SOCIEDAD DEPORTIVA CLUB NAUTICO DE SANTA POLA	800,00	Varios	0,00
Abono subv PACDAPSI 2025 - 23.-Liga de Boccia 2024-2025, del 2 de octubre 2024 al 1 de octubre de 2025	***3516**	CLUB DEPORTIVO EMPLEADOASPE.DISC	1.780,70	Varios	0,00
Abono subv PACDAPSI 2025 - 23.-Remando sin límites, septiembre 2025	***2903**	FEDERACION DE REMO DE LA COMUNIDAD VALENCIANA	1.000,00	Varios	0,00
Abono subv PACDAPSI 2025 - 24.-Escuela de fútbol femenino, del 2 de octubre 2024 a junio 2025	***9305**	CLUB DEPORTIVO ATLETICO DE ASPE	800,00	Varios	0,00
Abono subv PACDAPSI 2025 - 25.-Liga y Copa Powerchair, del 2 de octubre 2024 al 1 de octubre de 2025	***5427**	XALOC ALACANT FUTBOL SALA	1.780,70	Varios	0,00
Abono subv PACDAPSI 2025 - 26.-Buceo Adaptado, abril a septiembre 2025	***3155**	GRUPO DE INVESTIGACIONES SUBACUATICAS DE ESCAFANDRISTAS DEPO	1.306,76	Varios	0,00
Abono subv PACDAPSI 2025 - 26.-Marcha solidaria por el Autismo, del 1 enero al 6 abril 2025 Del 1 enero al 6 abril	***7348**	CLUB APANEE DE DEPORTE ADAPTADO PERSONAS CON DISCAP. INTELECTUAL Y ALTER. DESARROLLO	1.000,00	Varios	0,00
Abono subv PACDAPSI 2025 - 27.-C.B. Petrer diversas capacidades, Superliga, de febrero a junio 2025	***4182**	CLUB BALONCESTO PETRER	1.186,22	Varios	0,00
Abono subv PACDAPSI 2025 - 27.-Inclusión deportiva, Taekwon-Do ITF para todos, mayo 2025	***2912**	CLUB DE KICKBOXING POLOP	1.000,00	Varios	0,00

Documento adaptado electrónicamente para ser publicado de conformidad con lo previsto en la LOPD-GDD. Imprenta Provincial de la Diputación de Alicante. Servicio de Transparencia, BOP e Imprenta

TRANSFERENCIAS Y SUBVENCIONES CONCEDIDAS

CARACTERÍSTICAS	NIF DEL PERCEPTOR	DENOMINACIÓN DEL PERCEPTOR	IMPORTE	FINALIDAD	REINTEGROS
Abono subv PACDAPSI 2025 - 28.-Mejora tu Sup adaptado, del 4 de octubre 2024 a septiembre 2025	***8544**	CLUB DEPORTIVO DE SUP Y SURF GONDOLERAS	800,00	Varios	0,00
Abono subv PACDAPSI 2025 - 29.-Campeonato Autonómico Fútbol 8 FEDDI Comunidad Valenciana, febrero a	***4925**	TITANES SIN BARRERAS CLUB DEPORTIVO	1.780,70	Varios	0,00
Abono subv PACDAPSI 2025 - 29.-Senderismo, salud e igualdad 2025, de febrero a septiembre 2025	***0551**	SOCIEDAD CULTURAL DEPORTIVA DE SAN BLAS	800,00	Varios	0,00
Abono subv PACDAPSI 2025 - 3.-Tenis, Igualdad y Tecnología: Salud en Movimiento, junio 2025	***6172**	MONTEPIO CLUB DE TENIS PLA ROIG BANYERES	1.000,00	Varios	0,00
Abono subv PACDAPSI 2025 - 30.-Igualdad. Deporte y Bienestar, de noviembre 2024 al 1 de octubre 2025	***7203**	ELCHE CLUB DE NATACION	800,00	Varios	0,00
Abono subv PACDAPSI 2025 - 31.-Proyecto Saludable "Muévete", del 27 noviembre 2024 a julio 2025	***9564**	CLUB DE DEPORTES DE MONTAÑA Y ESCALADA RAFAL RUNNING	800,00	Varios	0,00
Abono subv PACDAPSI 2025 - 32.-Fútbol Femenino, igualdad en el deporte, del 2 de octubre 2024 al 1 de octubre de 2025	***6758**	FUTBOL BASE BENITACHELL	800,00	Varios	0,00
Abono subv PACDAPSI 2025 - 33.-Golf Igualitario, del 15 de octubre 2024 a mayo 2025	***6900**	CLUB DEPORTIVO GO SPORT	500,00	Varios	0,00
Abono subv PACDAPSI 2025 - 34.-Fomento de la práctica del pádel, diciembre 2024 a septiembre 2025	***4750**	CLUB DE PADEL NAVARROS	800,00	Varios	0,00
Abono subv PACDAPSI 2025 - 35.-Proyecto Las Guerreras de Santa Bárbara, del 15 de octubre 2024 a marzo	***6830**	CLUB TIRO CON ARCO SANTA BARBARA ALICANTE	800,00	Varios	0,00

Documento adaptado electrónicamente para ser publicado de conformidad con lo previsto en la LOPD-GDD. Imprenta Provincial de la Diputación de Alicante. Servicio de Transparencia, BOP e Imprenta

TRANSFERENCIAS Y SUBVENCIONES CONCEDIDAS

CARACTERÍSTICAS	NIF DEL PERCEPTOR	DENOMINACIÓN DEL PERCEPTOR	IMPORTE	FINALIDAD	REINTEGROS
Abono subv PACDAPSI 2025 - 4.-Taekwondo Adaptado, del 2 de octubre 2024 al 1 de octubre de 2025	***6239**	ASOCIACION DE PERSONAS CON DIVERSIDAD COGNITIVA Y/O FISICA CIELO DE COLORES	1.306,76	Varios	0,00
Abono subv PACDAPSI 2025 - 43.-III Vuelta a Formentera: Pedales de salud, septiembre 2025	***7993**	CLUB DEPORTIVO DE BICICLETA DE MONTAÑA DE GUARDAMAR DEL SEGURA	800,00	Varios	0,00
Abono subv PACDAPSI 2025 - 44.-Ciclismo por San Hipólito categoría cadete y escuela ciclismo, julio 2025	***4989**	CLUB CICLISTA CONTESTANO	800,00	Varios	0,00
Abono subv PACDAPSI 2025 - 46.-IV Campus de natación y hábitos de vida saludables, junio y agosto 2025	***2346**	CLUB DE NATACION ALTO VINALOPO DE VILLENA	800,00	Varios	0,00
Abono subv PACDAPSI 2025 - 6.-Lucentum deporte adaptado, del 2 de octubre 2024 a mayo 2025	***8566**	FUNDACION LUCENTUM BALONCESTO ALICANTE DE LA COMUNITAT VALENCIANA	800,00	Varios	0,00
Abono subv PACDAPSI 2025 - 7.-Estrellas World Novelda Unión, 2 de octubre 2024 a 1 de octubre 2025	***7924**	NOVELDA UNION CLUB DE FUTBOL	1.186,22	Varios	0,00
Abono subv PACDAPSI 2025 - 7.-Mar Abierto, mayo 2025	***0570**	SOCIEDAD DEPORTIVA CLUB NAUTICO DE CAMPELLO	800,00	Varios	0,00
Abono subv PACDAPSI 2025 - 8.-Biciescuela y Velorutas en familia, del 4 de octubre 2024 a junio 2025	***9040**	VELORECICLA	800,00	Varios	0,00
Abono subv PACDAPSI 2025 - 9.-OFS ADAPTADO, del 2 de octubre 2024 a junio 2025	***7139**	CLUB DESAMPARADOS ORIHUELA FUTBOL SALA	1.186,22	Varios	0,00
Abono subv PACDAPSI 2025 - 9.-Proyecto Estadística, noviembre 2024 a junio 2025	***8749**	CLUB DEPORTIVO ATESE ELCHE	800,00	Varios	0,00

Documento adaptado electrónicamente para ser publicado de conformidad con lo previsto en la LOPD-GDD. Imprenta Provincial de la Diputación de Alicante. Servicio de Transparencia, BOP e Imprenta

TRANSFERENCIAS Y SUBVENCIONES CONCEDIDAS

CARACTERÍSTICAS	NIF DEL PERCEPTOR	DENOMINACIÓN DEL PERCEPTOR	IMPORTE	FINALIDAD	REINTEGROS
Abono subv PACDAPSI 2025 -18.-Campeonato de España de Boccia Individual por clubes, junio 2025	***6178**	CLUB DE BOCCIA DIVERSITY	1.542,36	Varios	0,00
Abono subv PACDAPSI 2025-20.-Proyecto Pequerugby Inclusivo, del 3 de octubre 2024 a junio 2025	***2320**	RUGBI L'ALCUDIA CLUB ESPORTIU	1.000,00	Varios	0,00
Abono subv PACDAPSI 2025 24.-Ligas deportivas UPAPSA 2024-2025, del 30 de octubre 2024 a mayo 2025	***0972**	UNION PROVINCIAL DE ASOCIACIONES PRO-MINUSVALIDOS SIQUICOS	1.306,76	Varios	0,00
Abono subv PACDAPSI 2025 28.-Escuela de Deporte Adaptado. "Somos Capaces", del 2 de noviembre 2024 al 1 de octubre	***5670**	CONDENADOS AL BORDILLO DE LA COMUNIDAD VALENCIANA	1.306,76	Varios	0,00
Abono subv PACDAPSI 2025 -4.-Calidad de vida y bienestar a través del SUP, del 2 de octubre 2024 al 1 de octubre de 2025	***5378**	CLUB DEPORTIVO ALICANTE PLAYA Y MAR	800,00	Varios	0,00
Abono subv PACDAPSI 20251.-World Para Athletics Championship - New Delhi 2025, del 27 de septiembre al 1 de	***7730**	CLUB ATLETISMO ALICANTE C.D.	1.424,56	Varios	0,00
Abono subv PACDDAPSI 2025 - 8.-Liga Autonómica de Rugby Inclusivo, del 23 de noviembre 2024 a mayo 2025	***2320**	RUGBI L'ALCUDIA CLUB ESPORTIU	1.542,36	Varios	0,00
Abono subv PACNAU 2025 - 10.-Equip Inclusiu i Adaptat, del 2 de octubre 2024 a junio 2025	***5955**	CLUB BASQUET PEGO	800,00	Varios	0,00
Abono Subvenc nominativa a la Asociación de la Prensa. Proyecto "Infórmate contra la desinformación IV".	***0938**	ASOCIACION DE LA PRENSA DE ALICANTE	10.000,00	Varios	0,00
Abono subvenc PACDAPSI 2025-25.-Impulsando a la dama del Ajedrez-Jornadas presenciales en Alcoy,	***4024**	FEDERACIÓN DE AJEDREZ DE LA COMUNIDAD VALENCIANA	800,00	Varios	0,00

Documento adaptado electrónicamente para ser publicado de conformidad con lo previsto en la LOPD-GDD. Imprenta Provincial de la Diputación de Alicante. Servicio de Transparencia, BOP e Imprenta

TRANSFERENCIAS Y SUBVENCIONES CONCEDIDAS

CARACTERÍSTICAS	NIF DEL PERCEPTOR	DENOMINACIÓN DEL PERCEPTOR	IMPORTE	FINALIDAD	REINTEGROS
Abono subvención concedida para Digitalización de fondos documentales municipales, según convocatoria	***1010**	AYUNTAMIENTO DE PEDREGUER	1.582,68	Varios	0,00
Abono subvención concedida para digitalización de fondos documentales municipales, según convocatoria.	***0490**	AYUNTAMIENTO DE CALLOSA DE SEGURA	1.463,16	Varios	0,00
Abono subvención concedida para Digitalización de fondos municipales, 2025, según convocatoria	***1420**	AYUNTAMIENTO DE PILAR DE LA HORADADA	1.463,16	Varios	0,00
Abono subvención concedida para Digitalizaicón Libro de Actas, según convocatoria.	***1190**	AYUNTAMIENTO DE SANT JOAN D'ALACANT	1.950,88	Varios	0,00
Abono subvención concedida para la digitalización de fondos documentales municipales 2025.	***0020**	AYUNTAMIENTO DE AGOST	1.996,50	Varios	0,00
Abono subvención concedida para la digitalización de fondos documentales municipales 2025.	***0560**	AYUNTAMIENTO DE COCENTAINA	1.499,19	Varios	0,00
Abono subvención concedida para la digitalización de fondos documentales municipales, 2025, según convocatoria.	***0420**	AYUNTAMIENTO DE BENITACHELL	1.585,08	Varios	0,00
Abono subvención concedida para la digitalización de fondos documentales municipales, 2025, según convocatoria.	***0760**	AYUNTAMIENTO DE GUARDAMAR DEL SEGURA	1.950,88	Varios	0,00
Abono subvención concedida para la digitalización de fondos documentales municipales, según convocatoria.	***0550**	AYUNTAMIENTO DE CATRAL	1.827,10	Varios	0,00
Abono subvención concedida para la digitalización de fondos documentales municipales, según convocatoria.	***0890**	AYUNTAMIENTO DE MONOVAR	1.935,07	Varios	0,00

Documento adaptado electrónicamente para ser publicado de conformidad con lo previsto en la LOPD-GDD. Imprenta Provincial de la Diputación de Alicante. Servicio de Transparencia, BOP e Imprenta

TRANSFERENCIAS Y SUBVENCIONES CONCEDIDAS

CARACTERÍSTICAS	NIF DEL PERCEPTOR	DENOMINACIÓN DEL PERCEPTOR	IMPORTE	FINALIDAD	REINTEGROS
Abono subvención concedida para la digitalización de fondos documentales municipales, según convocatoria.	***0430**	AYUNTAMIENTO DE BIAR	2.194,73	Varios	0,00
Abono subvención concedida para la digitalización de fondos documentales municipales, según convocatoria.	***0950**	AYUNTAMIENTO DE ONDARA	1.585,08	Varios	0,00
Abono subvención nominativa a Hdad Gloriosa Ntra Sra de la Alegría: Celebración 25 Aniv fallecimiento J.A.	***1574**	HERMANDAD GLORIOSA DE NTA. SRA. DE LA ALEGRIA	3.000,00	Varios	0,00
Abono subvención nominativa a Juzgado Privativo de Aguas de Orihuela para edición de libro conmemorativo 750	***1790**	JUZGADO PRIVATIVO DE AGUAS DE ORIHUELA	10.348,00	Varios	0,00
Abono subvención nominativa a la Asociación Reyes Magos de Ibi para gastos conmemorativos por celebración	***7326**	ASOCIACION REYES MAGOS DE IBI	18.333,00	Varios	0,00
Abono subvención nominativa a la UNDEF para banda de música en el "II Encontre d'arcabussería a Muro d'Alcoi"	***0831**	UNION NACIONAL DE ENTIDADES FESTERAS DE MOROS Y CRISTIANOS	1.200,00	Varios	0,00
Abono subvención PACDAPSI 2024 -41.-XI Cursa Solidaria Día de la Dona, marzo 2025	***7584**	CLUB DE DEPORTES DE MONTAÑA LES LLEBRES DE MURO	800,00	Varios	0,00
Abono subvención para la digitalización de fondos documentales 2025, según convocatoria.	***0610**	AYUNTAMIENTO DE DAYA NUEVA	1.949,31	Varios	0,00
Abono subvención para la digitalización de fondos documentales 2025, según convocatoria.	***0880**	AYUNTAMIENTO DE MONFORTE DEL CID	2.072,80	Varios	0,00
Abono subvención para la digitalización de fondos documentales 2025, según convocatoria.	***0940**	AYUNTAMIENTO DE LA NUCIA	1.707,01	Varios	0,00

Documento adaptado electrónicamente para ser publicado de conformidad con lo previsto en la LOPD-GDD. Imprenta Provincial de la Diputación de Alicante. Servicio de Transparencia, BOP e Imprenta

TRANSFERENCIAS Y SUBVENCIONES CONCEDIDAS

CARACTERÍSTICAS	NIF DEL PERCEPTOR	DENOMINACIÓN DEL PERCEPTOR	IMPORTE	FINALIDAD	REINTEGROS
Abono subvención para la digitalización de fondos documentales 2025, según convocatoria.	***0960**	AYUNTAMIENTO DE ONIL	902,66	Varios	0,00
Abono subvención para la digitalización de fondos documentales 2025, según convocatoria.	***1020**	AYUNTAMIENTO DE PEGO	2.072,80	Varios	0,00
Abono subvención para la digitalización de fondos documentales 2025, según convocatoria.	***0120**	AYUNTAMIENTO DE ALGORFA	1.706,01	Varios	0,00
Abono subvención para la digitalización de fondos documentales 2025, según convocatoria.	***0440**	AYUNTAMIENTO DE BIGASTRO	1.950,88	Varios	0,00
Abono subvención para la digitalización de fondos documentales 2025, según convocatoria.	***0480**	AYUNTAMIENTO DE CALLOSA D'EN SARRIA	2.072,80	Varios	0,00
Abono subvención para la digitalización de fondos documentales 2025, según convocatoria.	***0830**	AYUNTAMIENTO DE XIXONA	1.828,94	Varios	0,00
Abono subvención para la digitalización de fondos documentales 2025, según convocatoria.	***0900**	AYUNTAMIENTO DE MUTXAMEL	1.463,16	Varios	0,00
Abono subvención para la digitalización de fondos documentales municipales, 2025, segun convocatoria.	***0180**	AYUNTAMIENTO DE ALTEA	1.478,95	Varios	0,00
Abono subvención para la digitalización de fondos documentales municipales, 2025, segun convocatoria.	***1410**	AYUNTAMIENTO DE LOS MONTESINOS	1.582,68	Varios	0,00
Abono subvención para la digitalización de fondos documentales municipales, 2025, segun convocatoria.	***1050**	AYUNTAMIENTO DE PINOSO	1.828,94	Varios	0,00

Documento adaptado electrónicamente para ser publicado de conformidad con lo previsto en la LOPD-GDD. Imprenta Provincial de la Diputación de Alicante. Servicio de Transparencia, BOP e Imprenta

TRANSFERENCIAS Y SUBVENCIONES CONCEDIDAS

CARACTERÍSTICAS	NIF DEL PERCEPTOR	DENOMINACIÓN DEL PERCEPTOR	IMPORTE	FINALIDAD	REINTEGROS
Abono subvención para la digitalización de fondos documentales municipales, 2025, segun convocatoria.	***0970**	AYUNTAMIENTO DE ORBA	2.194,73	Varios	0,00
ACAMPADA JOVEN FIN DE SEMANA SAN ISIDRO 2025	***0000**	AYUNTAMIENTO DE SAN ISIDRO	2.200,03	Varios	0,00
Acció de prevenció del mal ús i/o de les TIC	***1010**	AYUNTAMIENTO DE PEDREGUER	1.092,53	Varios	0,00
Acción formativa para mujeres para reducir la brecha digital y promoción del uso de las TICs.	***0330**	AYUNTAMIENTO DE BENIFATO	3.267,63	Varios	0,00
ACCIONES FORMATIVAS PARA EL VOLUNTARIADO DE ALPE	***1067**	ASOCIACION COMARCAL PARA LA REHABILITACIÓN DEL DISCAPACITADO ALPE	1.618,09	Varios	0,00
Acciones que fomentan la corresponsabilidad y la conciliación	***1070**	AYUNTAMIENTO DE POLOP	1.746,99	Varios	0,00
ACCIONS EN PRO D'UNA CULTURA D'IGUALTAT I PAU	***1329**	APA COLEGIO AZORIN DE MONOVAR	2.044,00	Varios	0,00
Acogida, acompañamiento y formación del voluntariado	***0020**	CARITAS DIOCESANAS DE ORIHUELA-ALICANTE	2.016,23	Varios	0,00
Acompañamiento sexoafectivo y de promoción de la salud sexual y reproductiva para la prevención de la	***0470**	AYUNTAMIENTO DE CALP	3.029,13	Varios	0,00
Acreedores por operaciones aplicables a presupuesto en periodos posteriores (cuenta 4130)	********	AYUNTAMIENTOS	165.210,49	Varios	0,00

Documento adaptado electrónicamente para ser publicado de conformidad con lo previsto en la LOPD-GDD. Imprenta Provincial de la Diputación de Alicante. Servicio de Transparencia, BOP e Imprenta

TRANSFERENCIAS Y SUBVENCIONES CONCEDIDAS

CARACTERÍSTICAS	NIF DEL PERCEPTOR	DENOMINACIÓN DEL PERCEPTOR	IMPORTE	FINALIDAD	REINTEGROS
ACT BANDA DE MUSICA:ACOMPAÑAMIENTOS, BAIXAETAS Y VERBENAS MUSICALES.	***1320**	AYUNTAMIENTO DE LA TORRE DE LES MAÇANES	6.055,67	Varios	0,00
ACT MUSICALES EN FIESTAS PATRONALES 2025 E IMPRESION MATERIAL FOLKLORISTA NATURAL DE	***0200**	AYUNTAMIENTO DE BALONES	6.591,20	Varios	0,00
ACTIVIDAD CULT INFANTIL CON MUSICA EN VAL Y TALLERES SOCIEDUCATIVOS Y CONC MUS EN	***0600**	AYUNTAMIENTO DE QUATRETONDETA	6.579,67	Varios	0,00
ACTIVIDAD JUVENTUD 2025. VIAJE A TERRA MITICA	***0100**	AYUNTAMIENTO DE ALFAFARA	2.200,00	Varios	0,00
Actividad: El Maca para todos los públicos. Convocatoria Museos.	***0140**	AYUNTAMIENTO DE ALICANTE	10.000,00	Varios	0,00
Actividades Casal de les Dones-Espai Igualtat.	***0940**	AYUNTAMIENTO DE LA NUCIA	2.870,12	Varios	0,00
ACTIVIDADES CULTURALES EN ALCALÀ DE LA JOVADA EN LA VALL D'ALCALÀ 2025. CONV AYTOS	***1340**	AYUNTAMIENTO DE LA VALL D'ALCALA	6.590,00	Varios	0,00
ACTIVIDADES DE AVENTURA PARA LA CELEBRACIÓN DEL DÍA INTERNACIONAL DE LA JUVENTUD (12	***0480**	AYUNTAMIENTO DE CALLOSA D'EN SARRIA	1.511,43	Varios	0,00
Actividades de formación para el voluntariado sobre Salud Mental	***6734**	ASOC. PARA LA INTEGRACION ENFERMOS MENTALES ALICANTE	2.243,74	Varios	0,00
Actividades de sensibilización, formación, fomento y promoción del voluntariado en Alicante.	***6600**	CRUZ ROJA ESPAÑOLA	2.073,11	Varios	0,00

Documento adaptado electrónicamente para ser publicado de conformidad con lo previsto en la LOPD-GDD. Imprenta Provincial de la Diputación de Alicante. Servicio de Transparencia, BOP e Imprenta

TRANSFERENCIAS Y SUBVENCIONES CONCEDIDAS

CARACTERÍSTICAS	NIF DEL PERCEPTOR	DENOMINACIÓN DEL PERCEPTOR	IMPORTE	FINALIDAD	REINTEGROS
ACTIVIDADES DIDÁCTICAS DE OCIO ALTERNATIVO PARA LOS JÓVENES DEL MUNICIPIO DE AIGÜES	***0040**	AYUNTAMIENTO DE AIGÜES	2.337,74	Varios	0,00
ACTIVIDADES DIDÁCTICAS DE OCIO ALTERNATIVO PARA LOS JÓVENES DEL MUNICIPIO DE ALGUEÑA	***0130**	AYUNTAMIENTO DE ALGUEÑA	2.131,17	Varios	0,00
ACTIVIDADES DIDÁCTICAS DE OCIO ALTERNATIVO PARA LOS JÓVENES DEL MUNICIPIO DE LLÍBER	***0850**	AYUNTAMIENTO DE LLIBER	1.600,00	Varios	0,00
ACTIVIDADES MULTIAVENTURA PARA LA JUVENTUD	***1040**	AYUNTAMIENTO DE PETRER	1.855,73	Varios	0,00
ACTIVIDADES ORIENTADAS A LA CAPTACIÓN Y A LA FORMACIÓN DEL VOLUNTARIADO	***7797**	VIDA LIBRE, ASOC ALICANTINA AFECTADOS POR LA LUDOPATIA Y OTRAS ADICCIONES	1.674,97	Varios	0,00
Acto tradicional singular de Toma posesión nueva Dama Viviente y Homenaje a la Dama Viviente Saliente.	***7277**	REAL ORDEN DE LA DAMA DE ELCHE	9.788,90	Varios	0,00
Actos de las representaciones del juicio y crucifixión de Jesús en el Monte Calvario. Mod 2-3.	***0090**	COFRADIA DEL SANTISIMO CRISTO DE LA BUENA MUERTE Y LA SANTA CRUCIFIXION EN EL MONTE CALVARIO DE ROJALES	2.520,00	Varios	0,00
Actos de participación de la Soldadesca de la Santa Cruz. Mod 2-2	***2111**	ASOC FESTERA SANTISIMA CRUZ GRANJA ROCAMORA	5.000,00	Varios	0,00
ACTUACION DE LA AGRUPACION MUSICAL EN MUSICAL HOMENAJE A CAMILO SEXTO Y REPRE TEATRAL.	***0730**	AYUNTAMIENTO DE GORGA	6.591,20	Varios	0,00
ACTUACION MUSICAL CONFRIDES-L'ABDET 2025. CONV AYTOS DESPOBLAMIENTO 2025.-16	***0570**	AYUNTAMIENTO DE CONFRIDES	6.591,20	Varios	0,00

Documento adaptado electrónicamente para ser publicado de conformidad con lo previsto en la LOPD-GDD. Imprenta Provincial de la Diputación de Alicante. Servicio de Transparencia, BOP e Imprenta

TRANSFERENCIAS Y SUBVENCIONES CONCEDIDAS

CARACTERÍSTICAS	NIF DEL PERCEPTOR	DENOMINACIÓN DEL PERCEPTOR	IMPORTE	FINALIDAD	REINTEGROS
ACTUACION MUSICAL FESTIVAL DE ESPECTACULOS TRADICIONALES VERANO 2025. CONV AYTOS	***0160**	AYUNTAMIENTO DE ALMUDAINA	6.591,20	Varios	0,00
ACTUACIÓN MUSICAL FIESTAS VERANO 2025. CONV AYTOS DESPOBLAMIENTO 2025.-7	***0280**	AYUNTAMIENTO DE BENIARRES	6.591,20	Varios	0,00
ACTUACION MUSICAL FIESTAS VERANO 2025. CONV AYTOS DESPOBLAMIENTO 2025-18	***0680**	AYUNTAMIENTO DE FAMORCA	6.591,20	Varios	0,00
ACTUACIÓN MUSICAL PARA JUVENTUD	***0840**	AYUNTAMIENTO DE LORCHA	1.924,59	Varios	0,00
ACTUACION MUSICAL PARA LA JUVENTUD DE BENIGEMBLA	***0290**	AYUNTAMIENTO DE BENIGEMBLA	1.993,45	Varios	0,00
ACTUACION MUSICAL VERANO 2025. CONV AYTOS DESPOBLAMIENTO 2025-22	***1030**	AYUNTAMIENTO DE PENAGUILA	6.479,97	Varios	0,00
ACTUACION MUSICAL VERANO V2025. CONV AYTOS DESPOBLAMIENTO 2025-32	***1350**	AYUNTAMIENTO DE LA VALL D'EBO	6.591,20	Varios	0,00
ACTUACION ORQUESTA MUSICA DE BAILE VERANO 2025.CONV AYTOS DESPOBLAMIENTO 2025-14	***0540**	AYUNTAMIENTO DE CASTELL DE CASTELLS	6.591,20	Varios	0,00
ACTUACION ORQUESTA MUSICA DE BALIE 2025. CONV AYTOS DESPOBLAMIENTO 2025.-20	***0840**	AYUNTAMIENTO DE LORCHA	6.591,20	Varios	0,00
Actualiza tu padrón y garantiza tus derechos	***0140**	AYUNTAMIENTO DE ALICANTE	2.054,87	Varios	0,00

Documento adaptado electrónicamente para ser publicado de conformidad con lo previsto en la LOPD-GDD. Imprenta Provincial de la Diputación de Alicante. Servicio de Transparencia, BOP e Imprenta

TRANSFERENCIAS Y SUBVENCIONES CONCEDIDAS

CARACTERÍSTICAS	NIF DEL PERCEPTOR	DENOMINACIÓN DEL PERCEPTOR	IMPORTE	FINALIDAD	REINTEGROS
ADECUACIÓN DEL ANTIGUO ABREVADOR DE LA FONT DELS CAUS PARA PROPORCIONAR PUNTO DE	***0970**	AYUNTAMIENTO DE ORBA	14.994,99	Varios	0,00
Adecuación del caminal de acceso al Huerto urbano municipal.	***0030**	AYUNTAMIENTO DE AGRES	2.195,00	Varios	0,00
ADJUDICACIÓN BECA MODALIDAD BIBLIOTECA Y ARCHIVO EN EL MUSEO ARQUEOLÓGICO. ABRIL 2025	***7804**	HERNANDEZ RODRIGUEZ, MAITANE IRINA	800,00	Varios	0,00
ADJUDICACIÓN BECA MODALIDAD MUSEOGRAFÍA Y MUSEOLOGÍA ABRIL 2025	***6527**	SEMPERE MEDINA, NOAH	800,00	Varios	0,00
ADJUDICACIÓN BECA MODALIDAD MUSEOGRAFÍA Y MUSEOLOGÍA EN EL MUSEO ARQUEOLÓGICO. ABRIL 2025	***7128**	SALVADOR RABAZA JUGUERA, ALICIA	800,00	Varios	0,00
ADJUDICACIÓN BECA MODALIDAD MUSEOGRAFÍA Y MUSEOLOGÍA EN EL MUSEO ARQUEOLÓGICO. ABRIL 2025	***4723**	RAMIREZ SANCHEZ, ZULEIMA DEL PINO	800,00	Varios	0,00
ADJUDICACIÓN BECA MODALIDAD MUSEOGRAFÍA Y MUSEOLOGÍA EN EL MUSEO ARQUEOLÓGICO. ABRIL 2025	***9365**	RODRIGUEZ DONO, PAULA	800,00	Varios	0,00
ADJUDICACIÓN BECA MODALIDAD MUSEOGRAFÍA Y MUSEOLOGÍA EN EL MUSEO ARQUEOLÓGICO. DEL 1 AL 13	***8204**	TODOLI MORENO, ANDREA	346,67	Varios	0,00
ADJUDICACIÓN BECA MODALIDAD RESTAURACIÓN EN EL MUSEO ARQUEOLÓGICO. ABRIL 2025	***4690**	GORRIZ GUILLEN, ANA PILAR	800,00	Varios	0,00
ADJUDICACIÓN BECA MODALIDAD RESTAURACIÓN EN EL MUSEO ARQUEOLÓGICO. ABRIL 2025	***9740**	ESTEVAN ORTIN, MARIA	800,00	Varios	0,00

Documento adaptado electrónicamente para ser publicado de conformidad con lo previsto en la LOPD-GDD. Imprenta Provincial de la Diputación de Alicante. Servicio de Transparencia, BOP e Imprenta

TRANSFERENCIAS Y SUBVENCIONES CONCEDIDAS

CARACTERÍSTICAS	NIF DEL PERCEPTOR	DENOMINACIÓN DEL PERCEPTOR	IMPORTE	FINALIDAD	REINTEGROS
Adolescentes de La Nucía en la prevención selectiva 2025	***0940**	AYUNTAMIENTO DE LA NUCIA	890,00	Varios	0,00
Adquisición carros portaplanos para el Archivo del Ayuntamiento de Salinas dentro Plan Ayuda Archivos Municipales	***2062**	LYRECO ESPAÑA, S.A.	187,55	Varios	0,00
Adquisición de habilidades sociales y de comunicación en el voluntariado oncológico	***3639**	SOLC - ASSOCIACIO D'AJUDA EN EL TRACTAMENT DEL CANCER L'ALCOIA-EL COMTAT	1.902,48	Varios	0,00
Adquisición de maquinaria: 1 cuba portátil para fumigación, 1 soplador, 1 cortasetos y 1 batería con baterías y cargador	***0260**	AYUNTAMIENTO DE BENIARBEIG	3.460,36	Varios	0,00
Adquisición de maquinaria: 1 soplador, 1 motosierra de altura (podadora), 1 motosierra, 1 motocultor (motoazada) y 1	***1030**	AYUNTAMIENTO DE PENAGUILA	4.480,27	Varios	0,00
Adquisición de maquinaria: 2 desbrozadoras, 2 sopladoras, 2 motosierras y 1 cortasetos L5	***0830**	AYUNTAMIENTO DE XIXONA	2.795,49	Varios	0,00
Adquisición de maquinaria: Cuba para tratamientos fitosanitarios. Señalética vertical para identificación de las vias ag	***0620**	AYUNTAMIENTO DE DAYA VIEJA	3.500,00	Varios	0,00
Agenda Coeducativa curso 2025 - 2026.	***1420**	AYUNTAMIENTO DE PILAR DE LA HORADADA	2.075,11	Varios	0,00
Agost por la Igualdad de Género en las relaciones en el ámbito doméstico y afectivo.	***0020**	AYUNTAMIENTO DE AGOST	2.700,00	Varios	0,00
Aigües por la Igualdad, 2025.	***0040**	AYUNTAMIENTO DE AIGÜES	2.498,00	Varios	0,00

Documento adaptado electrónicamente para ser publicado de conformidad con lo previsto en la LOPD-GDD. Imprenta Provincial de la Diputación de Alicante. Servicio de Transparencia, BOP e Imprenta

TRANSFERENCIAS Y SUBVENCIONES CONCEDIDAS

CARACTERÍSTICAS	NIF DEL PERCEPTOR	DENOMINACIÓN DEL PERCEPTOR	IMPORTE	FINALIDAD	REINTEGROS
Aigües por la promoción de la salud	***0040**	AYUNTAMIENTO DE AIGÜES	953,49	Varios	0,00
Alerta joven: prevención y conciencia	***0810**	AYUNTAMIENTO DE XALO	1.092,53	Varios	0,00
Alfafara conviu: cultura, respecte i diversitat	***0100**	AYUNTAMIENTO DE ALFAFARA	2.669,07	Varios	0,00
Algueña multicultural 2025	***0130**	AYUNTAMIENTO DE ALGUEÑA	2.976,17	Varios	0,00
ALIMÉNTATE SANO Y JUEGA EN LA COCINA.	***5257**	ASOC DE PADRES Y MADRES DE ALUMNOS DEL COLEGIO PUBLICO LA CELADA DE VILLENA	1.819,94	Varios	0,00
Alquiler de stands, publicidad y promoción, decoración, alquiler de iluminación, sonido y megafonía,	***1240**	AYUNTAMIENTO DE SELLA	6.707,09	Varios	0,00
Ampliación del cerramiento lateral del mercado y sustitución de 8 campanas de luz de la cubierta exterior del mercado po	***1140**	AYUNTAMIENTO DE LA ROMANA	6.098,04	Varios	0,00
AN 2025 PRÓRROGA CONT.A5S-218/2021-L1 SERV.TRAB.CONSERV.YACI.PLÁ	***3046**	OBRES I REFORMES DEL COMTAT, S.L.	1.374,96	Varios	0,00
AN 2025 PRÓRROGA CONT.A5S-218/2021-L2 SERV.TRAB.CONSERV.YACI.PLÁ	***3046**	OBRES I REFORMES DEL COMTAT, S.L.	2.760,08	Varios	0,00
ANIMACIÓ TEATRAL PER ALS JOVENS	***0320**	AYUNTAMIENTO DE BENIFALLIM	2.682,04	Varios	0,00

Documento adaptado electrónicamente para ser publicado de conformidad con lo previsto en la LOPD-GDD. Imprenta Provincial de la Diputación de Alicante. Servicio de Transparencia, BOP e Imprenta

TRANSFERENCIAS Y SUBVENCIONES CONCEDIDAS

CARACTERÍSTICAS	NIF DEL PERCEPTOR	DENOMINACIÓN DEL PERCEPTOR	IMPORTE	FINALIDAD	REINTEGROS
ANIMALCOI. IV Festival Internacional d'animació d'Alcoi. Mod 4a-4. Conv Fund. y Entidades sin fin de lucro. 2025	***6796**	ASOCIACION PARA EL DESARROLLO DEL ARTE Y EL DISEÑO	15.000,00	Varios	0,00
Anticipo 100% Ayto Beneixama L5	***0230**	AYUNTAMIENTO DE BENEIXAMA	3.500,00	Varios	0,00
Anticipo 100% Ayto Benifallim L5	***0320**	AYUNTAMIENTO DE BENIFALLIM	4.500,00	Varios	0,00
ANTICIPO 100% AYTO BENIFATO L4	***0330**	AYUNTAMIENTO DE BENIFATO	4.000,00	Varios	0,00
Anticipo 100% Ayto Bigastro L5	***0440**	AYUNTAMIENTO DE BIGASTRO	3.150,00	Varios	0,00
Anticipo 100% Ayto Gata de Gorgos L1	***0710**	AYUNTAMIENTO DE GATA DE GORGOS	7.000,00	Varios	0,00
Anticipo 100% Ayto. Alcoleja L5	***0080**	AYUNTAMIENTO DE ALCOLEJA	4.500,00	Varios	0,00
Anticipo 100% Ayto. Adsubia L1	***0010**	AYUNTAMIENTO DE L'ATZUBIA	1.459,87	Varios	0,00
Anticipo 100% Ayto. Agost L1	***0020**	AYUNTAMIENTO DE AGOST	7.000,00	Varios	0,00
Anticipo 100% Ayto. Aigües L1	***0040**	AYUNTAMIENTO DE AIGÜES	7.000,00	Varios	0,00

Documento adaptado electrónicamente para ser publicado de conformidad con lo previsto en la LOPD-GDD. Imprenta Provincial de la Diputación de Alicante. Servicio de Transparencia, BOP e Imprenta

TRANSFERENCIAS Y SUBVENCIONES CONCEDIDAS

CARACTERÍSTICAS	NIF DEL PERCEPTOR	DENOMINACIÓN DEL PERCEPTOR	IMPORTE	FINALIDAD	REINTEGROS
Anticipo 100% Ayto. Aigües L5	***0040**	AYUNTAMIENTO DE AIGÜES	3.493,48	Varios	0,00
Anticipo 100% Ayto. Albatera L1	***0050**	AYUNTAMIENTO DE ALBATERA	7.000,00	Varios	0,00
Anticipo 100% Ayto. Alcoleja L1	***0080**	AYUNTAMIENTO DE ALCOLEJA	8.000,00	Varios	0,00
Anticipo 100% Ayto. Alfafara L1	***0100**	AYUNTAMIENTO DE ALFAFARA	7.000,00	Varios	0,00
Anticipo 100% Ayto. Alfafara L5	***0100**	AYUNTAMIENTO DE ALFAFARA	3.500,00	Varios	0,00
Anticipo 100% Ayto. Algorfa L1	***0120**	AYUNTAMIENTO DE ALGORFA	7.000,00	Varios	0,00
Anticipo 100% Ayto. Algorfa L5	***0120**	AYUNTAMIENTO DE ALGORFA	3.493,70	Varios	0,00
Anticipo 100% Ayto. Algueña L1	***0130**	AYUNTAMIENTO DE ALGUEÑA	6.998,85	Varios	0,00
Anticipo 100% Ayto. Algueña L5	***0130**	AYUNTAMIENTO DE ALGUEÑA	3.500,00	Varios	0,00
Anticipo 100% Ayto. Almoradí L1	***0150**	AYUNTAMIENTO DE ALMORADI	7.000,00	Varios	0,00

Documento adaptado electrónicamente para ser publicado de conformidad con lo previsto en la LOPD-GDD. Imprenta Provincial de la Diputación de Alicante. Servicio de Transparencia, BOP e Imprenta

TRANSFERENCIAS Y SUBVENCIONES CONCEDIDAS

CARACTERÍSTICAS	NIF DEL PERCEPTOR	DENOMINACIÓN DEL PERCEPTOR	IMPORTE	FINALIDAD	REINTEGROS
Anticipo 100% Ayto. Almudaina L1	***0160**	AYUNTAMIENTO DE ALMUDAINA	8.000,00	Varios	0,00
Anticipo 100% Ayto. Almudaina L5	***0160**	AYUNTAMIENTO DE ALMUDAINA	4.500,00	Varios	0,00
Anticipo 100% Ayto. Alquería D'Asnar L1	***0170**	AYUNTAMIENTO DE L'ALQUERIA D'ASNAR	7.000,00	Varios	0,00
Anticipo 100% Ayto. Altea L1	***0180**	AYUNTAMIENTO DE ALTEA	7.000,00	Varios	0,00
Anticipo 100% Ayto. Balones L1	***0200**	AYUNTAMIENTO DE BALONES	8.000,00	Varios	0,00
Anticipo 100% Ayto. Balones L5	***0200**	AYUNTAMIENTO DE BALONES	4.499,37	Varios	0,00
Anticipo 100% Ayto. Banyeres de Mariola L1	***0210**	AYUNTAMIENTO DE BANYERES DE MARIOLA	7.000,00	Varios	0,00
Anticipo 100% Ayto. Banyeres de Mariola L5	***0210**	AYUNTAMIENTO DE BANYERES DE MARIOLA	3.237,29	Varios	0,00
Anticipo 100% Ayto. Benasau L1	***0220**	AYUNTAMIENTO DE BENASAU	8.000,00	Varios	0,00
Anticipo 100% Ayto. Benejúzar L5	***0240**	AYUNTAMIENTO DE BENEJUZAR	783,00	Varios	0,00

Documento adaptado electrónicamente para ser publicado de conformidad con lo previsto en la LOPD-GDD. Imprenta Provincial de la Diputación de Alicante. Servicio de Transparencia, BOP e Imprenta

TRANSFERENCIAS Y SUBVENCIONES CONCEDIDAS

CARACTERÍSTICAS	NIF DEL PERCEPTOR	DENOMINACIÓN DEL PERCEPTOR	IMPORTE	FINALIDAD	REINTEGROS
Anticipo 100% Ayto. Benferri L5	***0250**	AYUNTAMIENTO DE BENFERRI	3.197,00	Varios	0,00
Anticipo 100% Ayto. Beniardà L1	***0270**	AYUNTAMIENTO DE BENIARDA	8.000,00	Varios	0,00
Anticipo 100% Ayto. Beniarda L5	***0270**	AYUNTAMIENTO DE BENIARDA	4.500,00	Varios	0,00
Anticipo 100% Ayto. Beniarrés L1	***0280**	AYUNTAMIENTO DE BENIARRES	8.000,00	Varios	0,00
Anticipo 100% Ayto. Beniarrés L5	***0280**	AYUNTAMIENTO DE BENIARRES	2.139,33	Varios	0,00
Anticipo 100% Ayto. Benifallim L1	***0320**	AYUNTAMIENTO DE BENIFALLIM	8.000,00	Varios	0,00
Anticipo 100% Ayto. Benifato L5	***0330**	AYUNTAMIENTO DE BENIFATO	3.534,65	Varios	0,00
Anticipo 100% Ayto. Benigembla L1	***0290**	AYUNTAMIENTO DE BENIGEMBLA	5.740,30	Varios	300,00
Anticipo 100% Ayto. Benigembla L5	***0290**	AYUNTAMIENTO DE BENIGEMBLA	3.000,00	Varios	0,00
Anticipo 100% Ayto. Benijofar L1	***0340**	AYUNTAMIENTO DE BENIJOFAR	6.312,62	Varios	0,00

Documento adaptado electrónicamente para ser publicado de conformidad con lo previsto en la LOPD-GDD. Imprenta Provincial de la Diputación de Alicante. Servicio de Transparencia, BOP e Imprenta

TRANSFERENCIAS Y SUBVENCIONES CONCEDIDAS

CARACTERÍSTICAS	NIF DEL PERCEPTOR	DENOMINACIÓN DEL PERCEPTOR	IMPORTE	FINALIDAD	REINTEGROS
Anticipo 100% Ayto. Benijófar L5	***0340**	AYUNTAMIENTO DE BENIJOFAR	3.496,90	Varios	0,00
Anticipo 100% Ayto. Benilloba L1	***0350**	AYUNTAMIENTO DE BENILLOBA	8.000,00	Varios	0,00
Anticipo 100% Ayto. Benilloba L5	***0350**	AYUNTAMIENTO DE BENILLOBA	2.487,99	Varios	0,00
Anticipo 100% Ayto. Benillup L1	***0360**	AYUNTAMIENTO DE BENILLUP	8.000,00	Varios	0,00
Anticipo 100% Ayto. Benillup L5	***0360**	AYUNTAMIENTO DE BENILLUP	4.500,00	Varios	0,00
Anticipo 100% Ayto. Benimantell L1	***0370**	AYUNTAMIENTO DE BENIMANTELL	7.000,00	Varios	0,00
Anticipo 100% Ayto. Benimantell L5	***0370**	AYUNTAMIENTO DE BENIMANTELL	3.500,00	Varios	0,00
Anticipo 100% Ayto. Benimarfull L1	***0380**	AYUNTAMIENTO DE BENIMARFULL	8.000,00	Varios	0,00
Anticipo 100% Ayto. Benimarfull L5	***0380**	AYUNTAMIENTO DE BENIMARFULL	4.500,00	Varios	0,00
Anticipo 100% Ayto. Benimassot L1	***0390**	AYUNTAMIENTO DE BENIMASSOT	8.000,00	Varios	0,00

Documento adaptado electrónicamente para ser publicado de conformidad con lo previsto en la LOPD-GDD. Imprenta Provincial de la Diputación de Alicante. Servicio de Transparencia, BOP e Imprenta

TRANSFERENCIAS Y SUBVENCIONES CONCEDIDAS

CARACTERÍSTICAS	NIF DEL PERCEPTOR	DENOMINACIÓN DEL PERCEPTOR	IMPORTE	FINALIDAD	REINTEGROS
Anticipo 100% Ayto. Benimassot L5	***0390**	AYUNTAMIENTO DE BENIMASSOT	4.235,00	Varios	0,00
Anticipo 100% Ayto. Benimeli L5	***0400**	AYUNTAMIENTO DE BENIMELI	3.500,00	Varios	0,00
Anticipo 100% Ayto. Benimelli L1	***0400**	AYUNTAMIENTO DE BENIMELI	7.000,00	Varios	0,00
Anticipo 100% Ayto. Biar L1	***0430**	AYUNTAMIENTO DE BIAR	7.000,00	Varios	0,00
Anticipo 100% Ayto. Biar L5	***0430**	AYUNTAMIENTO DE BIAR	3.500,00	Varios	0,00
Anticipo 100% Ayto. Bigastro L1	***0440**	AYUNTAMIENTO DE BIGASTRO	7.000,00	Varios	0,00
ANTICIPO 100% AYTO. BIGASTRO L4	***0440**	AYUNTAMIENTO DE BIGASTRO	2.682,00	Varios	0,00
Anticipo 100% Ayto. Bussot L1	***0460**	AYUNTAMIENTO DE BUSOT	7.000,00	Varios	0,00
Anticipo 100% Ayto. Callosa del Segura L1	***0490**	AYUNTAMIENTO DE CALLOSA DE SEGURA	7.000,00	Varios	0,00
Anticipo 100% Ayto. Canpello L1	***0500**	AYUNTAMIENTO DE EL CAMPELLO	6.125,00	Varios	0,00

Documento adaptado electrónicamente para ser publicado de conformidad con lo previsto en la LOPD-GDD. Imprenta Provincial de la Diputación de Alicante. Servicio de Transparencia, BOP e Imprenta

TRANSFERENCIAS Y SUBVENCIONES CONCEDIDAS

CARACTERÍSTICAS	NIF DEL PERCEPTOR	DENOMINACIÓN DEL PERCEPTOR	IMPORTE	FINALIDAD	REINTEGROS
Anticipo 100% Ayto. Cocentaina L1	***0560**	AYUNTAMIENTO DE COCENTAINA	7.000,00	Varios	0,00
Anticipo 100% Ayto. Confrides L1	***0570**	AYUNTAMIENTO DE CONFRIDES	8.000,00	Varios	0,00
Anticipo 100% Ayto. Cox L1	***0580**	AYUNTAMIENTO DE COX	7.000,00	Varios	0,00
Anticipo 100% Ayto. Daya Nueva L1	***0610**	AYUNTAMIENTO DE DAYA NUEVA	6.996,50	Varios	0,00
Anticipo 100% Ayto. Daya Vieja L1	***0620**	AYUNTAMIENTO DE DAYA VIEJA	7.000,00	Varios	0,00
Anticipo 100% Ayto. Dolores L1	***0640**	AYUNTAMIENTO DE DOLORES	7.000,00	Varios	0,00
Anticipo 100% Ayto. Fageca -L1	***0670**	AYUNTAMIENTO DE FAGECA	8.000,00	Varios	0,00
Anticipo 100% Ayto. Famorca L1	***0680**	AYUNTAMIENTO DE FAMORCA	8.000,00	Varios	0,00
Anticipo 100% Ayto. Jacarilla L1	***0800**	AYUNTAMIENTO DE JACARILLA	7.000,00	Varios	0,00
Anticipo 100% Ayto. L'Atzúbia L5	***0010**	AYUNTAMIENTO DE L'ATZUBIA	3.500,00	Varios	0,00

Documento adaptado electrónicamente para ser publicado de conformidad con lo previsto en la LOPD-GDD. Imprenta Provincial de la Diputación de Alicante. Servicio de Transparencia, BOP e Imprenta

TRANSFERENCIAS Y SUBVENCIONES CONCEDIDAS

CARACTERÍSTICAS	NIF DEL PERCEPTOR	DENOMINACIÓN DEL PERCEPTOR	IMPORTE	FINALIDAD	REINTEGROS
Anticipo 100% Ayto. Monforte del Cid L1	***0880**	AYUNTAMIENTO DE MONFORTE DEL CID	7.000,00	Varios	0,00
Anticipo 100% Ayto. Murla	***0910**	AYUNTAMIENTO DE MURLA	7.000,00	Varios	0,00
Anticipo 100% Ayto. Muro de Alcoy L1	***0920**	AYUNTAMIENTO DE MURO DE ALCOY	6.719,74	Varios	0,00
Anticipo 100% Ayto. Mutxamel L1	***0900**	AYUNTAMIENTO DE MUTXAMEL	7.000,00	Varios	0,00
Anticipo 100% Ayto. Ondara L1	***0950**	AYUNTAMIENTO DE ONDARA	5.330,66	Varios	0,00
Anticipo 100% Ayto. Onil L1	***0960**	AYUNTAMIENTO DE ONIL	7.000,00	Varios	0,00
Anticipo 100% Ayto. Parcent L1	***1000**	AYUNTAMIENTO DE PARCENT	7.000,00	Varios	0,00
Anticipo 100% Ayto. Penáguila L1	***1030**	AYUNTAMIENTO DE PENAGUILA	8.000,00	Varios	0,00
Anticipo 100% Ayto. Planes L1	***1060**	AYUNTAMIENTO DE PLANES	8.000,00	Varios	0,00
Anticipo 100% Ayto. Quatretondeta L1	***0600**	AYUNTAMIENTO DE QUATRETONDETA	8.000,00	Varios	0,00

Documento adaptado electrónicamente para ser publicado de conformidad con lo previsto en la LOPD-GDD. Imprenta Provincial de la Diputación de Alicante. Servicio de Transparencia, BOP e Imprenta

TRANSFERENCIAS Y SUBVENCIONES CONCEDIDAS

CARACTERÍSTICAS	NIF DEL PERCEPTOR	DENOMINACIÓN DEL PERCEPTOR	IMPORTE	FINALIDAD	REINTEGROS
Anticipo 100% Ayto. Rafol D'Almunia L1	***1100**	AYUNTAMIENTO DE EL RAFOL D'ALMUNIA	3.984,75	Varios	0,00
Anticipo 100% Ayto. Rojales L1	***1130**	AYUNTAMIENTO DE ROJALES	7.000,00	Varios	0,00
Anticipo 100% Ayto. Sagra L1	***1150**	AYUNTAMIENTO DE SAGRA	6.999,85	Varios	0,00
Anticipo 100% Ayto. Salinas L1	***1160**	AYUNTAMIENTO DE SALINAS	7.000,00	Varios	0,00
Anticipo 100% Ayto. San Miguel de Salinas L1	***1200**	AYUNTAMIENTO DE SAN MIGUEL DE SALINAS	4.076,94	Varios	0,00
Anticipo 100% Ayto. Sax L1	***1230**	AYUNTAMIENTO DE SAX	6.593,36	Varios	0,00
Anticipo 100% Ayto. Tibi L1	***1290**	AYUNTAMIENTO DE TIBI	7.000,00	Varios	0,00
Anticipo 100% Ayto. Tormos L1	***1310**	AYUNTAMIENTO DE TORMOS	7.000,00	Varios	0,00
Anticipo 100% Ayto. Vall de Laguar L1	***1370**	AYUNTAMIENTO DE LA VALL DE LAGUAR	3.514,23	Varios	0,00
Anticipo 100% Ayto.Beneixama L1	***0230**	AYUNTAMIENTO DE BENEIXAMA	7.000,00	Varios	0,00

Documento adaptado electrónicamente para ser publicado de conformidad con lo previsto en la LOPD-GDD. Imprenta Provincial de la Diputación de Alicante. Servicio de Transparencia, BOP e Imprenta

TRANSFERENCIAS Y SUBVENCIONES CONCEDIDAS

CARACTERÍSTICAS	NIF DEL PERCEPTOR	DENOMINACIÓN DEL PERCEPTOR	IMPORTE	FINALIDAD	REINTEGROS
Anticipo 100% Ayto.Benejúzar L1	***0240**	AYUNTAMIENTO DE BENEJUZAR	6.930,00	Varios	0,00
Anticipo 100% Ayto.Benferri L1	***0250**	AYUNTAMIENTO DE BENFERRI	7.000,00	Varios	0,00
Anticipo 100% Ayto.Benifato L1	***0330**	AYUNTAMIENTO DE BENIFATO	8.000,00	Varios	0,00
Anticipo 100% Ayto.Castell de Castells L1	***0540**	AYUNTAMIENTO DE CASTELL DE CASTELLS	8.000,00	Varios	0,00
Anticipo 100% Ayto.Catral L1	***0550**	AYUNTAMIENTO DE CATRAL	7.000,00	Varios	0,00
Anticipo Ayto. Benasau L5	***0220**	AYUNTAMIENTO DE BENASAU	0,00	Varios	4.500,00
ANUAL. 2024 PRÓRROGA CONTRATO A5S-218/2021 -L2. Servicio para realización de los trabajos de	***3046**	OBRES I REFORMES DEL COMTAT, S.L.	588,22	Varios	0,00
ANUAL. 2024 PRÓRROGA CONTRATO A5S-218/2021 -L2. Servicio para realización de los trabajos de	***3046**	OBRES I REFORMES DEL COMTAT, S.L.	2.171,91	Varios	0,00
ANUALIDAD 2025- PRÓRROGA CONVENIO CON DESTINO A LA SUBVENCIÓN PARA LA PROMOCIÓN Y	***1320**	AYUNTAMIENTO DE LA TORRE DE LES MAÇANES	7.782,00	Varios	0,00
APLEC JUVENIL ALCOSSER 2025	***0070**	AYUNTAMIENTO DE ALCOSSER	2.475,46	Varios	0,00

Documento adaptado electrónicamente para ser publicado de conformidad con lo previsto en la LOPD-GDD. Imprenta Provincial de la Diputación de Alicante. Servicio de Transparencia, BOP e Imprenta

TRANSFERENCIAS Y SUBVENCIONES CONCEDIDAS

CARACTERÍSTICAS	NIF DEL PERCEPTOR	DENOMINACIÓN DEL PERCEPTOR	IMPORTE	FINALIDAD	REINTEGROS
APLEC JUVENIL ALMUDAINA 2025	***0160**	AYUNTAMIENTO DE ALMUDAINA	2.475,46	Varios	0,00
APORTACIÓN 1º TRIMESTRE 2025 AL INSTITUTO ALICANTINO DE LA FAMILIA DOCTOR PEDRO HERRERO)	***0006**	ORGANISMO AUTONOMO INSTITUTO DE LA FAMILIA DR. PEDRO HERRERO	357.708,91	Varios	0,00
APORTACIÓN 1º TRIMESTRE 2025 AL PATRONATO PROVINCIAL DE TURISMO	***0000**	PATRONATO PROVINCIAL DE TURISMO DE ALICANTE	1.325.000,00	Varios	0,00
APORTACIÓN 2025 AL CONSORCIO UNIVERSITARIO DEL CENTRO ASOCIADO A LA UNED DE DENIA PARA	***0012**	CONSORCIO UNIVERSITARIO CENTRO ASOCIADO UNED DE DENIA	413.947,33	Varios	0,00
APORTACIÓN 2025 AL CONSORCIO UNIVERSITARIO DEL CENTRO ASOCIADO A LA UNED DE ELCHE	***6800**	CONSORCIO UNIVERSITARIO CENTRO ASOCIADO UNED DE ELCHE	104.662,00	Varios	0,00
APORTACIÓN 2º TRIMESTRE 2025 AL INSTITUTO ALICANTINO DE LA FAMILIA DOCTOR PEDRO HERRERO	***0006**	ORGANISMO AUTONOMO INSTITUTO DE LA FAMILIA DR. PEDRO HERRERO	357.708,91	Varios	0,00
APORTACIÓN 2º TRIMESTRE 2025 AL PATRONATO PROVINCIAL DE TURISMO	***0000**	PATRONATO PROVINCIAL DE TURISMO DE ALICANTE	1.325.000,00	Varios	0,00
APORTACIÓN 3º TRIMESTRE 2025 AL INSTITUTO ALICANTINO DE LA FAMILIA DOCTOR PEDRO HERRERO	***0006**	ORGANISMO AUTONOMO INSTITUTO DE LA FAMILIA DR. PEDRO HERRERO	357.708,91	Varios	0,00
APORTACIÓN 3º TRIMESTRE 2025 AL PATRONATO PROVINCIAL DE TURISMO	***0000**	PATRONATO PROVINCIAL DE TURISMO DE ALICANTE	1.325.000,00	Varios	0,00
APORTACIÓN 4º TRIMESTRE 2025 AL INSTITUTO ALICANTINO DE LA FAMILIA DOCTOR PEDRO HERRERO	***0006**	ORGANISMO AUTONOMO INSTITUTO DE LA FAMILIA DR. PEDRO HERRERO	357.708,91	Varios	0,00

Documento adaptado electrónicamente para ser publicado de conformidad con lo previsto en la LOPD-GDD. Imprenta Provincial de la Diputación de Alicante. Servicio de Transparencia, BOP e Imprenta

TRANSFERENCIAS Y SUBVENCIONES CONCEDIDAS

CARACTERÍSTICAS	NIF DEL PERCEPTOR	DENOMINACIÓN DEL PERCEPTOR	IMPORTE	FINALIDAD	REINTEGROS
APORTACIÓN 4º TRIMESTRE 2025 AL PATRONATO PROVINCIAL DE TURISMO	***0000**	PATRONATO PROVINCIAL DE TURISMO DE ALICANTE	1.325.000,00	Varios	0,00
Aportación a Asociación de Municipios Forestales de la Comunitat Valenciana (AMUFOR). Año 2025.	***8071**	ASOCIACION DE MUNICIPIOS FORESTALES DE LA COMUNIDAD VALENCIANA	15.000,00	Varios	0,00
Aportación a la FEMP - Red de Entidades Locales Agenda 2030.	***7839**	FEDERACION ESPAÑOLA DE MUNICIPIOS Y PROVINCIAS	4.500,00	Varios	0,00
APORTACIÓN A LA FUNDACIÓN CULTURAL MIGUEL HERNÁNDEZ	***0204**	FUNDACION CULTURAL MIGUEL HERNANDEZ	12.000,00	Varios	0,00
Aportación a la Fundación de la Comunidad Valenciana "MARQ". Anualidad 2025. 1ª transferencia de	***4917**	FUNDACION DE LA COMUNIDAD VALENCIANA MARQ	3.465.000,00	Varios	0,00
Aportación a la Fundación de la Comunidad Valenciana Auditorio de la Diputación de Alicante "ADDA. Anualidad	***5266**	FUNDACION DE LA CDAD VALENCIANA AUDITORIO DIPUTACION ALICANTE ADDA	3.585.000,00	Varios	0,00
Aportación a la Fundación de la Comunita Valenciana "MARQ". Anualidad 2025. 2ª transferencia de fondos	***4917**	FUNDACION DE LA COMUNIDAD VALENCIANA MARQ	385.000,00	Varios	0,00
APORTACIÓN AL CONSORCIO DE BOMBEROS 1º BIMESTRE 2025	***0000**	CONSORCIO PROV. SERV. PREV. Y EXTINC. INCENDIOS Y SALV. ALIC	7.443.606,83	Varios	0,00
APORTACIÓN AL CONSORCIO DE BOMBEROS 2º BIMESTRE 2025	***0000**	CONSORCIO PROV. SERV. PREV. Y EXTINC. INCENDIOS Y SALV. ALIC	7.443.606,83	Varios	0,00
APORTACIÓN AL CONSORCIO DE BOMBEROS 3º BIMESTRE 2025	***0000**	CONSORCIO PROV. SERV. PREV. Y EXTINC. INCENDIOS Y SALV. ALIC	7.443.606,83	Varios	0,00

Documento adaptado electrónicamente para ser publicado de conformidad con lo previsto en la LOPD-GDD. Imprenta Provincial de la Diputación de Alicante. Servicio de Transparencia, BOP e Imprenta

TRANSFERENCIAS Y SUBVENCIONES CONCEDIDAS

CARACTERÍSTICAS	NIF DEL PERCEPTOR	DENOMINACIÓN DEL PERCEPTOR	IMPORTE	FINALIDAD	REINTEGROS
APORTACIÓN AL CONSORCIO DE BOMBEROS 4º BIMESTRE 2025	***0000**	CONSORCIO PROV. SERV. PREV. Y EXTINC. INCENDIOS Y SALV. ALIC	7.443.606,83	Varios	0,00
APORTACIÓN AL CONSORCIO DE BOMBEROS 5º BIMESTRE 2025	***0000**	CONSORCIO PROV. SERV. PREV. Y EXTINC. INCENDIOS Y SALV. ALIC	7.443.606,83	Varios	0,00
APORTACIÓN AL CONSORCIO DE BOMBEROS 6º BIMESTRE 2025	***0000**	CONSORCIO PROV. SERV. PREV. Y EXTINC. INCENDIOS Y SALV. ALIC	7.443.606,83	Varios	0,00
Aportación al Consorcio de Museos de la Comunitat Valenciana. Anualidad 2025.	***0000**	CONSORCIO DE MUSEOS DE LA COMUNICAD VALENCIANA	50.000,00	Varios	0,00
APORTACIÓN AL CONSORCIO PARA EL DESARROLLO ECONÓMICO DE LA VEGA BAJA (CONVEGA) 2025	***0000**	CONSORCIO DESARROLLO ECONOMICO COMARCA VEGA BAJA	130.000,00	Varios	0,00
APORTACIÓN ASOC. ESPAÑOLA PEQUEÑAS Y MEDIANAS CIUDADES VITINÍCOLAS (ACEVIN) ANUALIDAD	***2400**	ASOC. ESPAÑOLA PEQUEÑAS Y MEDIANAS CIUDADES VITIVINICOLAS	2.000,00	Varios	0,00
APORTACIÓN ASOC. ESPAÑOLA PEQUEÑAS Y MEDIANAS CIUDADES VITIVINÍCOLAS (ACEVIN) ANUALIDAD	***2400**	ASOC. ESPAÑOLA PEQUEÑAS Y MEDIANAS CIUDADES VITIVINICOLAS	2.000,00	Varios	0,00
Aportación de Diputación a la Agencia Provincial de la Energía, anualidad 2025.	***4543**	AGENCIA PROVINCIAL DE LA ENERGIA DE ALICANTE FUNDACIÓN DE LA COMUNITAT VALENCIANA	313.378,17	Varios	0,00
Aportación de Diputación a la Fund. de la Comunidad Valenciana Instituto de Ecología Litoral Litoral, año 2025.	***4606**	INSTITUT D'ECOLOGIA LITORAL	75.036,42	Varios	0,00
Aportación estatutaria al Consorcio Camino del Cid 2025.	***0074**	CONSORCIO CAMINO DEL CID	36.000,00	Varios	0,00

Documento adaptado electrónicamente para ser publicado de conformidad con lo previsto en la LOPD-GDD. Imprenta Provincial de la Diputación de Alicante. Servicio de Transparencia, BOP e Imprenta

TRANSFERENCIAS Y SUBVENCIONES CONCEDIDAS

CARACTERÍSTICAS	NIF DEL PERCEPTOR	DENOMINACIÓN DEL PERCEPTOR	IMPORTE	FINALIDAD	REINTEGROS
APORTACIÓN EXTRAORDINARIA AL CONSORCIO DE BOMBEROS COMPENSACIÓN ECONÓMICA HORAS	***0000**	CONSORCIO PROV. SERV. PREV. Y EXTINC. INCENDIOS Y SALV. ALIC	300.000,00	Varios	0,00
Arrels de Mariola: memòria i igualtat a Agres.	***0030**	AYUNTAMIENTO DE AGRES	2.631,62	Varios	0,00
ASESORÍA PSICOLÓGICA SEXUAL Y AFECTIVA PARA LAS PERSONAS JÓVENES DEL MUNICIPIO DE SANT	***1190**	AYUNTAMIENTO DE SANT JOAN D'ALACANT	2.268,88	Varios	0,00
ASESORÍA SOBRE SALUT SEXUAL. SEXINFO	***0090**	AYUNTAMIENTO DE ALCOY	1.924,59	Varios	0,00
Atención jurídica a mujeres.	***1020**	AYUNTAMIENTO DE PEGO	2.949,62	Varios	0,00
Atención, información y asesoramiento jurídico especializado a personas migrantes	***1040**	AYUNTAMIENTO DE PETRER	2.361,97	Varios	0,00
Aula de Castellano para la Participación Social	***0610**	AYUNTAMIENTO DE DAYA NUEVA	3.528,95	Varios	0,00
AUNQUE SOMOS DIFERENTES, NOS TRATAMOS COMO IGUALES. Gastos de teatro y magia por la igualdad	***2429**	APA COLEGIOS PUBLICOS DE MOLINS DE ORIHUELA	990,00	Varios	0,00
Autorización gasto becas formación MªROSA MARTINEZ RODRIGUEZ FEBRERO 2025	***3269**	MARIA ROSA MARTINEZ RODRIGUEZ	800,00	Varios	0,00
Autorización gasto becas formación y prácticas BEGOÑA ZUAZU FEBRERO 2025	***8361**	BEGOÑA ZUAZU QUINTAS	800,00	Varios	0,00

Documento adaptado electrónicamente para ser publicado de conformidad con lo previsto en la LOPD-GDD. Imprenta Provincial de la Diputación de Alicante. Servicio de Transparencia, BOP e Imprenta

TRANSFERENCIAS Y SUBVENCIONES CONCEDIDAS

CARACTERÍSTICAS	NIF DEL PERCEPTOR	DENOMINACIÓN DEL PERCEPTOR	IMPORTE	FINALIDAD	REINTEGROS
AVENTURA-TE 2025	***1200**	AYUNTAMIENTO DE SAN MIGUEL DE SALINAS	2.268,88	Varios	0,00
AYTO REDOVÁN L4. Desbroce y poda de arbolado de los márgenes del "Camino La Ermita"	***1110**	AYUNTAMIENTO DE REDOVAN	2.284,95	Varios	0,00
B3 Y B5: LIMPIEZA Y MANTENIMIENTO DE LAS ÁREAS RECREATIVAS.	***0900**	AYUNTAMIENTO DE MUTXAMEL	-22.998,76	Varios	0,00
B3 y B5: LIMPIEZA Y MANTENIMIENTO DE LAS ÁREAS RECREATIVAS.	***0900**	AYUNTAMIENTO DE MUTXAMEL	17.001,24	Varios	0,00
B3 y B5: LIMPIEZA Y MANTENIMIENTO DE LAS ÁREAS RECREATIVAS.	***0900**	AYUNTAMIENTO DE MUTXAMEL	5.997,52	Varios	0,00
BARRANQUISMO ACUÁTICO EN ANNA	***0530**	AYUNTAMIENTO DE CASTALLA	2.200,03	Varios	0,00
Beca Comunicación Audiovisual ABRIL 2025.	***2348**	ORTEGA SAEZ, FRANCISCO	800,00	Varios	0,00
Beca Comunicación Audiovisual MARZO 2025.	***2348**	ORTEGA SAEZ, FRANCISCO	800,00	Varios	0,00
Beca Comunicación Audiovisual MAYO 2025.	***2348**	ORTEGA SAEZ, FRANCISCO	800,00	Varios	0,00
Beca Comunicación Audiovisual AGOSTO/2025.	***2348**	ORTEGA SAEZ, FRANCISCO	800,00	Varios	0,00

Documento adaptado electrónicamente para ser publicado de conformidad con lo previsto en la LOPD-GDD. Imprenta Provincial de la Diputación de Alicante. Servicio de Transparencia, BOP e Imprenta

TRANSFERENCIAS Y SUBVENCIONES CONCEDIDAS

CARACTERÍSTICAS	NIF DEL PERCEPTOR	DENOMINACIÓN DEL PERCEPTOR	IMPORTE	FINALIDAD	REINTEGROS
Beca Comunicación Audiovisual del JULIO/2025.	***9310**	ALBORCH MARTINEZ, ANDREA	800,00	Varios	0,00
Beca Comunicación Audiovisual del MARZO 2025.	***2256**	BORREDA MARTINEZ, MARIA	800,00	Varios	0,00
Beca Comunicación Audiovisual DICIEMBRE 2025.	***2348**	ORTEGA SAEZ, FRANCISCO	800,00	Varios	0,00
Beca Comunicación Audiovisual JULIO/2025.	***2348**	ORTEGA SAEZ, FRANCISCO	800,00	Varios	0,00
Beca Comunicación Audiovisual NOVIEMBRE 2025.	***2348**	ORTEGA SAEZ, FRANCISCO	800,00	Varios	0,00
Beca Comunicación Audiovisual OCTUBRE 2025.	***2348**	ORTEGA SAEZ, FRANCISCO	800,00	Varios	0,00
Beca Comunicación Audiovisual SEPTIEMBRE/2025.	***2348**	ORTEGA SAEZ, FRANCISCO	800,00	Varios	0,00
Beca de Formación en Control Interno de la Gestión Económico-Financiera de las EELL. Intervención mes Febrero 2025	***4124**	GARCIA FERRANDEZ, ZAIDA	800,00	Varios	0,00
BECA DE FORMACIÓN EN MATERIA DE PROTOCOLO CORRESPONDIENTE AL MES DE ABRIL 2025	***4357**	SERVER VALERA, CRISTINA	800,00	Varios	0,00
BECA DE FORMACIÓN EN MATERIA DE PROTOCOLO CORRESPONDIENTE AL MES DE ABRIL 2025.	***3329**	TOMAS TABERNERO, FRANCISCO ROMAN	800,00	Varios	0,00

Documento adaptado electrónicamente para ser publicado de conformidad con lo previsto en la LOPD-GDD. Imprenta Provincial de la Diputación de Alicante. Servicio de Transparencia, BOP e Imprenta

TRANSFERENCIAS Y SUBVENCIONES CONCEDIDAS

CARACTERÍSTICAS	NIF DEL PERCEPTOR	DENOMINACIÓN DEL PERCEPTOR	IMPORTE	FINALIDAD	REINTEGROS
BECA DE FORMACIÓN EN MATERIA DE PROTOCOLO CORRESPONDIENTE AL MES DE AGOSTO 2025.	***3329**	TOMAS TABERNERO, FRANCISCO ROMAN	142,86	Varios	0,00
BECA DE FORMACIÓN EN MATERIA DE PROTOCOLO CORRESPONDIENTE AL MES DE AGOSTO 2025.	***3329**	TOMAS TABERNERO, FRANCISCO ROMAN	657,14	Varios	0,00
BECA DE FORMACIÓN EN MATERIA DE PROTOCOLO CORRESPONDIENTE AL MES DE AGOSTO 2025.	***4357**	SERVER VALERA, CRISTINA	142,86	Varios	0,00
BECA DE FORMACIÓN EN MATERIA DE PROTOCOLO CORRESPONDIENTE AL MES DE AGOSTO 2025.	***4357**	SERVER VALERA, CRISTINA	657,14	Varios	0,00
BECA DE FORMACIÓN EN MATERIA DE PROTOCOLO CORRESPONDIENTE AL MES DE DICIEMBRE 2025.	***4357**	SERVER VALERA, CRISTINA	800,00	Varios	0,00
BECA DE FORMACIÓN EN MATERIA DE PROTOCOLO CORRESPONDIENTE AL MES DE DICIEMBRE 2025.	***3329**	TOMAS TABERNERO, FRANCISCO ROMAN	800,00	Varios	0,00
BECA DE FORMACIÓN EN MATERIA DE PROTOCOLO CORRESPONDIENTE AL MES DE JULIO 2025.	***3329**	TOMAS TABERNERO, FRANCISCO ROMAN	800,00	Varios	0,00
BECA DE FORMACIÓN EN MATERIA DE PROTOCOLO CORRESPONDIENTE AL MES DE JULIO 2025.	***4357**	SERVER VALERA, CRISTINA	800,00	Varios	0,00
BECA DE FORMACIÓN EN MATERIA DE PROTOCOLO CORRESPONDIENTE AL MES DE JUNIO 2025.	***4357**	SERVER VALERA, CRISTINA	800,00	Varios	0,00
BECA DE FORMACIÓN EN MATERIA DE PROTOCOLO CORRESPONDIENTE AL MES DE JUNIO 2025.	***3329**	TOMAS TABERNERO, FRANCISCO ROMAN	800,00	Varios	0,00

Documento adaptado electrónicamente para ser publicado de conformidad con lo previsto en la LOPD-GDD. Imprenta Provincial de la Diputación de Alicante. Servicio de Transparencia, BOP e Imprenta

TRANSFERENCIAS Y SUBVENCIONES CONCEDIDAS

CARACTERÍSTICAS	NIF DEL PERCEPTOR	DENOMINACIÓN DEL PERCEPTOR	IMPORTE	FINALIDAD	REINTEGROS
BECA DE FORMACIÓN EN MATERIA DE PROTOCOLO CORRESPONDIENTE AL MES DE MARZO 2025.	***4357**	SERVER VALERA, CRISTINA	800,00	Varios	0,00
BECA DE FORMACIÓN EN MATERIA DE PROTOCOLO CORRESPONDIENTE AL MES DE MARZO 2025.	***3329**	TOMAS TABERNERO, FRANCISCO ROMAN	800,00	Varios	0,00
BECA DE FORMACIÓN EN MATERIA DE PROTOCOLO CORRESPONDIENTE AL MES DE MAYO 2025.	***4357**	SERVER VALERA, CRISTINA	800,00	Varios	0,00
BECA DE FORMACIÓN EN MATERIA DE PROTOCOLO CORRESPONDIENTE AL MES DE MAYO 2025.	***3329**	TOMAS TABERNERO, FRANCISCO ROMAN	800,00	Varios	0,00
BECA DE FORMACIÓN EN MATERIA DE PROTOCOLO CORRESPONDIENTE AL MES DE NOVIEMBRE 2025.	***4357**	SERVER VALERA, CRISTINA	800,00	Varios	0,00
BECA DE FORMACIÓN EN MATERIA DE PROTOCOLO CORRESPONDIENTE AL MES DE NOVIEMBRE 2025.	***3329**	TOMAS TABERNERO, FRANCISCO ROMAN	800,00	Varios	0,00
BECA DE FORMACIÓN EN MATERIA DE PROTOCOLO CORRESPONDIENTE AL MES DE OCTUBRE 2025.	***4357**	SERVER VALERA, CRISTINA	800,00	Varios	0,00
BECA DE FORMACIÓN EN MATERIA DE PROTOCOLO CORRESPONDIENTE AL MES DE OCTUBRE 2025.	***3329**	TOMAS TABERNERO, FRANCISCO ROMAN	800,00	Varios	0,00
BECA DE FORMACIÓN EN MATERIA DE PROTOCOLO CORRESPONDIENTE AL MES DE SEPTIEMBRE 2025.	***3329**	TOMAS TABERNERO, FRANCISCO ROMAN	800,00	Varios	0,00
BECA DE FORMACIÓN EN MATERIA DE PROTOCOLO CORRESPONDIENTE AL MES DE SEPTIEMBRE 2025.	***4357**	SERVER VALERA, CRISTINA	800,00	Varios	0,00

Documento adaptado electrónicamente para ser publicado de conformidad con lo previsto en la LOPD-GDD. Imprenta Provincial de la Diputación de Alicante. Servicio de Transparencia, BOP e Imprenta

TRANSFERENCIAS Y SUBVENCIONES CONCEDIDAS

CARACTERÍSTICAS	NIF DEL PERCEPTOR	DENOMINACIÓN DEL PERCEPTOR	IMPORTE	FINALIDAD	REINTEGROS
BECA DE FORMACIÓN EN MATERIA DE PROTOCOLO CORRESPONDIENTE DEL 6 AL 28 DE FEBRERO DE 2025	***4357**	SERVER VALERA, CRISTINA	657,14	Varios	0,00
BECA DE FORMACIÓN EN MATERIA DE PROTOCOLO CORRESPONDIENTE DEL 6 AL 28 FEBRERO 2025	***3329**	TOMAS TABERNERO, FRANCISCO ROMAN	657,14	Varios	0,00
BECA DE FORMACIÓN EN PSICOLOGÍA MES DE ABRIL	***1096**	HUGUET LOPEZ, IRENE	586,74	Varios	0,00
BECA DE FORMACIÓN EN PSICOLOGÍA. JULIO	***8364**	LOZANO AMOROS, YAIZA	800,00	Varios	0,00
BECA DE FORMACIÓN EN PSICOLOGÍA. JUNIO	***8364**	LOZANO AMOROS, YAIZA	106,58	Varios	0,00
BECA DE FORMACIÓN EN PSICOLOGÍA. MES DE AGOSTO	***8364**	LOZANO AMOROS, YAIZA	800,00	Varios	0,00
BECA DE FORMACIÓN EN PSICOLOGÍA. MES DE DICIEMBRE	***8364**	LOZANO AMOROS, YAIZA	800,00	Varios	0,00
BECA DE FORMACIÓN EN PSICOLOGÍA. MES DE JUNIO	***1096**	HUGUET LOPEZ, IRENE	693,42	Varios	0,00
BECA DE FORMACIÓN EN PSICOLOGÍA. MES DE MAYO	***1096**	HUGUET LOPEZ, IRENE	800,00	Varios	0,00
BECA DE FORMACIÓN EN PSICOLOGÍA. MES DE OCTUBRE	***8364**	LOZANO AMOROS, YAIZA	800,00	Varios	0,00

Documento adaptado electrónicamente para ser publicado de conformidad con lo previsto en la LOPD-GDD. Imprenta Provincial de la Diputación de Alicante. Servicio de Transparencia, BOP e Imprenta

TRANSFERENCIAS Y SUBVENCIONES CONCEDIDAS

CARACTERÍSTICAS	NIF DEL PERCEPTOR	DENOMINACIÓN DEL PERCEPTOR	IMPORTE	FINALIDAD	REINTEGROS
BECA DE FORMACIÓN EN PSICOLOGÍA. MES DE SEPTIEMBRE	***8364**	LOZANO AMOROS, YAIZA	800,00	Varios	0,00
BECA DE FORMACIÓN EN PSICOLOGÍA. NOVIEMBRE	***8364**	LOZANO AMOROS, YAIZA	800,00	Varios	0,00
BECA DE FORMACIÓN EN TRABAJO SOCIAL MES DE ABRIL	***2676**	ÑIGUEZ GRAU, LUCIA	586,74	Varios	0,00
BECA DE FORMACIÓN EN TRABAJO SOCIAL. JUNIO	***2676**	ÑIGUEZ GRAU, LUCIA	800,00	Varios	0,00
BECA DE FORMACIÓN EN TRABAJO SOCIAL. MES DE MAYO	***2676**	ÑIGUEZ GRAU, LUCIA	800,00	Varios	0,00
Beca de Formación Intervención en Control Interno de la Gestión Económico-Financiera de las Entidades	***4124**	GARCIA FERRANDEZ, ZAIDA	800,00	Varios	0,00
Beca de Formación Intervención en Control Interno de la Gestión Económico-Financiera de las Entidades	***4124**	GARCIA FERRANDEZ, ZAIDA	800,00	Varios	0,00
Beca de Formación Intervención en Control Interno de la Gestión Económico-Financiera de las Entidades	***4124**	GARCIA FERRANDEZ, ZAIDA	800,00	Varios	0,00
BECA DE MUSEOGRAFÍA DEL MUBAG VICENTE IGLESIAS RODRIGUEZ MES ENERO	***8391**	IGLESIAS RODRIGUEZ, VICENTE	800,00	Varios	0,00
BECA DE MUSEOGRAFÍA DEL MUBAG MES FEBRERO VICENTE IGLESIAS RODRIGUEZ	***8391**	IGLESIAS RODRIGUEZ, VICENTE	800,00	Varios	0,00

Documento adaptado electrónicamente para ser publicado de conformidad con lo previsto en la LOPD-GDD. Imprenta Provincial de la Diputación de Alicante. Servicio de Transparencia, BOP e Imprenta

TRANSFERENCIAS Y SUBVENCIONES CONCEDIDAS

CARACTERÍSTICAS	NIF DEL PERCEPTOR	DENOMINACIÓN DEL PERCEPTOR	IMPORTE	FINALIDAD	REINTEGROS
BECA DE MUSEOGRAFÍA DEL MUBAG MES NOVIEMBRE CLUDIA GONZALEZ	***7414**	GONZALEZ MARTINEZ, CLAUDIA	800,00	Varios	0,00
BECA DE MUSEOGRAFÍA DEL MUBAG. MES DE SEPTIEMBRE VICENTE IGLESIAS	***8391**	IGLESIAS RODRIGUEZ, VICENTE	800,00	Varios	0,00
BECA DE RESTAURACIÓN DEL MUBAG MES DE OCTUBRE ANDREA MARTINEZ DELICADO	***4582**	MARTINEZ DELICADO, ANDREA	800,00	Varios	0,00
BECA DE RESTAURACIÓN DEL MUBAG MES NOVIEMBRE PAULA ZAMORA	***4179**	ZAMORA TORNERO, PAULA	800,00	Varios	0,00
BECA DE RESTAURACIÓN DEL MUBAG MES OCTUBRE PAULA ZAMORA TORNERO	***4179**	ZAMORA TORNERO, PAULA	800,00	Varios	0,00
BECA DE RESTAURACIÓN 2025 MES DE JULIO PAULA ZAMORA TORNERO	***4179**	ZAMORA TORNERO, PAULA	800,00	Varios	0,00
BECA DE RESTAURACIÓN 2025 MES JULIO ANDREA MARTINEZ DELICADO	***4582**	MARTINEZ DELICADO, ANDREA	800,00	Varios	0,00
BECA DE RESTAURACIÓN DEL MUBAG MES NOVIEMBRE ANDREA MARTINEZ	***4582**	MARTINEZ DELICADO, ANDREA	800,00	Varios	0,00
Beca en Comunicación Audiovisual MAYO 2025.	***9310**	ALBORCH MARTINEZ, ANDREA	800,00	Varios	0,00
Beca en Comunicación Audiovisual ABRIL 2025.	***2256**	BORREDA MARTINEZ, MARIA	800,00	Varios	0,00

Documento adaptado electrónicamente para ser publicado de conformidad con lo previsto en la LOPD-GDD. Imprenta Provincial de la Diputación de Alicante. Servicio de Transparencia, BOP e Imprenta

TRANSFERENCIAS Y SUBVENCIONES CONCEDIDAS

CARACTERÍSTICAS	NIF DEL PERCEPTOR	DENOMINACIÓN DEL PERCEPTOR	IMPORTE	FINALIDAD	REINTEGROS
Beca en Comunicación Audiovisual JUNIO 2025.	***9310**	ALBORCH MARTINEZ, ANDREA	800,00	Varios	0,00
BECA FORMACIÓN EN TRABAJO SOCIAL. MES DE AGOSTO	***2676**	ÑIGUEZ GRAU, LUCIA	800,00	Varios	0,00
BECA FORMACIÓN EN TRABAJO SOCIAL. MES DE DICIEMBRE	***2676**	ÑIGUEZ GRAU, LUCIA	800,00	Varios	0,00
BECA FORMACIÓN EN TRABAJO SOCIAL. MES DE JULIO	***2676**	ÑIGUEZ GRAU, LUCIA	800,00	Varios	0,00
BECA FORMACIÓN EN TRABAJO SOCIAL. MES DE OCTUBRE	***2676**	ÑIGUEZ GRAU, LUCIA	800,00	Varios	0,00
BECA FORMACIÓN EN TRABAJO SOCIAL. MES DE SEPTIEMBRE	***2676**	ÑIGUEZ GRAU, LUCIA	800,00	Varios	0,00
BECA FORMACIÓN EN TRABAJO SOCIAL. NOVIEMBRE	***2676**	ÑIGUEZ GRAU, LUCIA	800,00	Varios	0,00
Beca Formación Intervención en Control Interno Gestión Económico-Financiera de las Entidades Locales mes Junio 2025	***4124**	GARCIA FERRANDEZ, ZAIDA	800,00	Varios	0,00
Beca Intervención anualidad 2024 Formación en Control Interno de la Gestión Económico-Financiero de las	***4124**	GARCIA FERRANDEZ, ZAIDA	800,00	Varios	0,00
BECA MODALIDAD BIBLIOTECA Y ARCHIVO EN EL MUSEO ARQUEOLÓGICO. ABONO MAYO 2025	***7804**	HERNANDEZ RODRIGUEZ, MAITANE IRINA	800,00	Varios	0,00

Documento adaptado electrónicamente para ser publicado de conformidad con lo previsto en la LOPD-GDD. Imprenta Provincial de la Diputación de Alicante. Servicio de Transparencia, BOP e Imprenta

TRANSFERENCIAS Y SUBVENCIONES CONCEDIDAS

CARACTERÍSTICAS	NIF DEL PERCEPTOR	DENOMINACIÓN DEL PERCEPTOR	IMPORTE	FINALIDAD	REINTEGROS
BECA MODALIDAD MUSEOGRAFÍA Y MUSEOLOGÍA EN EL MUSEO ARQUEOLÓGICO. ABONO MAYO 2025.	***9365**	RODRIGUEZ DONO, PAULA	800,00	Varios	0,00
BECA MODALIDAD MUSEOGRAFÍA Y MUSEOLOGÍA EN EL MUSEO ARQUEOLÓGICO. ABONO MAYO 2025.	***7128**	SALVADOR RABAZA JUGUERA, ALICIA	800,00	Varios	0,00
BECA MODALIDAD MUSEOGRAFÍA Y MUSEOLOGÍA EN EL MUSEO ARQUEOLÓGICO. ABONO MAYO 2025.	***4723**	RAMIREZ SANCHEZ, ZULEIMA DEL PINO	800,00	Varios	0,00
BECA MODALIDAD MUSEOGRAFÍA Y MUSEOLOGÍA. ABONO MAYO 2025.	***6527**	SEMPERE MEDINA, NOAH	800,00	Varios	0,00
BECA MODALIDAD RESTAURACIÓN EN EL MUSEO ARQUEOLÓGICO. ABONO MAYO 2025	***4690**	GORRIZ GUILLEN, ANA PILAR	800,00	Varios	0,00
BECA MODALIDAD RESTAURACIÓN EN EL MUSEO ARQUEOLÓGICO. ABONO MAYO 2025	***9740**	ESTEVAN ORTIN, MARIA	800,00	Varios	0,00
BECA MUSEOGRAFÍA 2025 MES JULIO CLAUDIA GONZALEZ MARTINEZ	***7414**	GONZALEZ MARTINEZ, CLAUDIA	800,00	Varios	0,00
BECA MUSEOGRAFÍA DEL MUBAG 2025 MES MARZO CLAUDIA GONZALEZ	***7414**	GONZALEZ MARTINEZ, CLAUDIA	800,00	Varios	0,00
BECA MUSEOGRAFÍA DEL MUBAG 2025. CLAUDIA GONZALEZ MARTINEZ MES DE MAYO	***7414**	GONZALEZ MARTINEZ, CLAUDIA	800,00	Varios	0,00
BECA MUSEOGRAFÍA DEL MUBAG 2025. MES DE ABRIL CLAUDIA GONZALEZ MARTINEZ	***7414**	GONZALEZ MARTINEZ, CLAUDIA	800,00	Varios	0,00

Documento adaptado electrónicamente para ser publicado de conformidad con lo previsto en la LOPD-GDD. Imprenta Provincial de la Diputación de Alicante. Servicio de Transparencia, BOP e Imprenta

TRANSFERENCIAS Y SUBVENCIONES CONCEDIDAS

CARACTERÍSTICAS	NIF DEL PERCEPTOR	DENOMINACIÓN DEL PERCEPTOR	IMPORTE	FINALIDAD	REINTEGROS
BECA MUSEOGRAFÍA DEL MUBAG 2025. MES JUNIO CLAUDIA GONZALEZ	***7414**	GONZALEZ MARTINEZ, CLAUDIA	800,00	Varios	0,00
BECA MUSEOGRAFÍA DEL MUBAG CLAUDIA GONZALEZ MARTINEZ MES ENERO	***7414**	GONZALEZ MARTINEZ, CLAUDIA	800,00	Varios	0,00
BECA MUSEOGRAFÍA DEL MUBAG MES FEBRERO CLAUDIA GONZALEZ	***7414**	GONZALEZ MARTINEZ, CLAUDIA	800,00	Varios	0,00
BECA PARA LA EL MUSEO ARQUEOLÓGICO. MODALIDAD MUSEOGRAFÍA Y MUSEOLOGÍA.	***2617**	HERNANDEZ BAÑON, SARA	800,00	Varios	0,00
BECA RESTAURACIÓN DEL MUBA ANDREA MARTINEZ DELICADO MES ENERO	***4582**	MARTINEZ DELICADO, ANDREA	800,00	Varios	0,00
BECA RESTAURACIÓN DEL MUBAG 2025 MES MARZO ANDREA MARTINEZ	***4582**	MARTINEZ DELICADO, ANDREA	800,00	Varios	0,00
BECA RESTAURACIÓN DEL MUBAG 2025 MES MARZO PAULA ZAMORA TORNERO	***4179**	ZAMORA TORNERO, PAULA	800,00	Varios	0,00
BECA RESTAURACIÓN DEL MUBAG 2025. ANDREA MARTINEZ DELICADO MES DE MAYO	***4582**	MARTINEZ DELICADO, ANDREA	800,00	Varios	0,00
BECA RESTAURACIÓN DEL MUBAG 2025. MES ABRIL ANDREA MARTINEZ DELICADO.	***4582**	MARTINEZ DELICADO, ANDREA	800,00	Varios	0,00
BECA RESTAURACIÓN DEL MUBAG 2025. MES DE ABRIL PAULA ZAMORA TORNERO	***4179**	ZAMORA TORNERO, PAULA	800,00	Varios	0,00

Documento adaptado electrónicamente para ser publicado de conformidad con lo previsto en la LOPD-GDD. Imprenta Provincial de la Diputación de Alicante. Servicio de Transparencia, BOP e Imprenta

TRANSFERENCIAS Y SUBVENCIONES CONCEDIDAS

CARACTERÍSTICAS	NIF DEL PERCEPTOR	DENOMINACIÓN DEL PERCEPTOR	IMPORTE	FINALIDAD	REINTEGROS
BECA RESTAURACIÓN DEL MUBAG 2025. MES JUNIO ANDREA MARTINEZ	***4582**	MARTINEZ DELICADO, ANDREA	800,00	Varios	0,00
BECA RESTAURACIÓN DEL MUBAG 2025. MES JUNIO PAULA ZAMORA	***4179**	ZAMORA TORNERO, PAULA	800,00	Varios	0,00
BECA RESTAURACIÓN DEL MUBAG 2025. PAULA ZAMORA TORNERO MES DE MAYO	***4179**	ZAMORA TORNERO, PAULA	800,00	Varios	0,00
BECA RESTAURACIÓN DEL MUBAG MES FEBRERO PAULA ZAMORA TORNERO	***4179**	ZAMORA TORNERO, PAULA	800,00	Varios	0,00
BECA RESTAURACIÓN DEL MUBAG PAULA ZAMORA TORNERO MES ENERO	***4179**	ZAMORA TORNERO, PAULA	800,00	Varios	0,00
BECA RESTAURACION MES FEBRERO ANDREA MARTINEZ DELICADO	***4582**	MARTINEZ DELICADO, ANDREA	800,00	Varios	0,00
BECAS DE MUSEOGRAFÍA DEL MUBAG MES AGOSTO CLAUDIA GONZALEZ MARTINEZ	***7414**	GONZALEZ MARTINEZ, CLAUDIA	800,00	Varios	0,00
BECAS DE MUSEOGRAFÍA DEL MUBAG MES DICIEMBRE VICENTE IGLESIAS	***8391**	IGLESIAS RODRIGUEZ, VICENTE	800,00	Varios	0,00
BECAS DE MUSEOGRAFÍA DEL MUBAG MES OCTUBRE CLAUDIA GONZALEZ MARTINEZ	***7414**	GONZALEZ MARTINEZ, CLAUDIA	800,00	Varios	0,00
BECAS DE MUSEOGRAFÍA DEL MUBAG MES SEPTIEMBRE CLAUDIA GONZALEZ MARTINEZ	***7414**	GONZALEZ MARTINEZ, CLAUDIA	800,00	Varios	0,00

Documento adaptado electrónicamente para ser publicado de conformidad con lo previsto en la LOPD-GDD. Imprenta Provincial de la Diputación de Alicante. Servicio de Transparencia, BOP e Imprenta

TRANSFERENCIAS Y SUBVENCIONES CONCEDIDAS

CARACTERÍSTICAS	NIF DEL PERCEPTOR	DENOMINACIÓN DEL PERCEPTOR	IMPORTE	FINALIDAD	REINTEGROS
BECAS DE MUSEOGRAFÍA 2025 MES JULIO VICENTE IGLESIAS RODRIGUEZ	***8391**	IGLESIAS RODRIGUEZ, VICENTE	800,00	Varios	0,00
BECAS DE MUSEOGRAFÍA DEL MUBAG 2025 MES MARZO VICENTE IGLESIAS RODRIGUEZ.	***8391**	IGLESIAS RODRIGUEZ, VICENTE	800,00	Varios	0,00
BECAS DE MUSEOGRAFÍA DEL MUBAG 2025. MES ABRIL VICENTE IGLESIAS RODRIGUEZ	***8391**	IGLESIAS RODRIGUEZ, VICENTE	800,00	Varios	0,00
BECAS DE MUSEOGRAFÍA DEL MUBAG 2025. MES JUNIO VICENTE IGLESIAS	***8391**	IGLESIAS RODRIGUEZ, VICENTE	800,00	Varios	0,00
BECAS DE MUSEOGRAFÍA DEL MUBAG 2025. VICENTE IGLESIAS MES DE MAYO	***8391**	IGLESIAS RODRIGUEZ, VICENTE	800,00	Varios	0,00
BECAS DE MUSEOGRAFÍA DEL MUBAG MES DE AGOSTO VICENTE IGLESIAS RODRIGUEZ	***8391**	IGLESIAS RODRIGUEZ, VICENTE	800,00	Varios	0,00
BECAS DE MUSEOGRAFÍA DEL MUBAG MES DE NOVIEMBRE VICENTE IGLESIAS	***8391**	IGLESIAS RODRIGUEZ, VICENTE	800,00	Varios	0,00
BECAS DE MUSEOGRAFÍA DEL MUBAG MES DE OCTUBRE VICENTE IGLESIAS RODRIGUEZ	***8391**	IGLESIAS RODRIGUEZ, VICENTE	800,00	Varios	0,00
BECAS DE MUSEOGRAFÍA DEL MUBAG MES DICIEMBRE CLAUDIA GONZALEZ	***7414**	GONZALEZ MARTINEZ, CLAUDIA	800,00	Varios	0,00
BECAS DE RESTAURACIÓN DEL MUBAG MES AGOSTO ANDREA MARTINEZ DELICADO	***4582**	MARTINEZ DELICADO, ANDREA	800,00	Varios	0,00

Documento adaptado electrónicamente para ser publicado de conformidad con lo previsto en la LOPD-GDD. Imprenta Provincial de la Diputación de Alicante. Servicio de Transparencia, BOP e Imprenta

TRANSFERENCIAS Y SUBVENCIONES CONCEDIDAS

CARACTERÍSTICAS	NIF DEL PERCEPTOR	DENOMINACIÓN DEL PERCEPTOR	IMPORTE	FINALIDAD	REINTEGROS
BECAS DE RESTAURACIÓN DEL MUBAG MES DICIEMBRE ANDREA MARTINEZ	***4582**	MARTINEZ DELICADO, ANDREA	800,00	Varios	0,00
BECAS DE RESTAURACIÓN DEL MUBAG MES DE AGOSTO PAULA ZAMORA TORNERO	***4179**	ZAMORA TORNERO, PAULA	800,00	Varios	0,00
BECAS DE RESTAURACIÓN DEL MUBAG MES DICIEMBRE PAULA ZAMORA	***4179**	ZAMORA TORNERO, PAULA	800,00	Varios	0,00
BECAS DE RESTAURACIÓN DEL MUBAG MES SEPTIEMBRE ANDREA MARTINEZ DELICADO	***4582**	MARTINEZ DELICADO, ANDREA	800,00	Varios	0,00
BECAS DE RESTAURACIÓN DEL MUBAG MES SEPTIEMBRE PAULA ZAMORA TORNERO	***4179**	ZAMORA TORNERO, PAULA	800,00	Varios	0,00
BECAS RESIDENCIALES CENTRO HOGAR PROVINCIAL ANTONIO FERNANDEZ VALENZUELA - CURSO	***9383**	SANCHEZ GUILLO, ANA	513,00	Varios	0,00
BECAS RESIDENCIALES CENTRO HOGAR PROVINCIAL ANTONIO FERNANDEZ VALENZUELA - CURSO	***8378**	ILLAN ILLAN, ANTONIO	550,00	Varios	0,00
BECAS RESIDENCIALES CENTRO HOGAR PROVINCIAL ANTONIO FERNANDEZ VALENZUELA - CURSO	***9383**	SANCHEZ GUILLO, JUAN CARLOS	550,00	Varios	0,00
BECAS RESIDENCIALES CENTRO HOGAR PROVINCIAL ANTONIO FERNANDEZ VALENZUELA - CURSO	***2172**	GARRI MORENO, LUCIA	425,91	Varios	0,00
BECAS RESIDENCIALES CENTRO HOGAR PROVINCIAL ANTONIO FERNANDEZ VALENZUELA - CURSO	***2139**	MARTI RODES, MARIA DEL PILAR	550,00	Varios	0,00

Documento adaptado electrónicamente para ser publicado de conformidad con lo previsto en la LOPD-GDD. Imprenta Provincial de la Diputación de Alicante. Servicio de Transparencia, BOP e Imprenta

TRANSFERENCIAS Y SUBVENCIONES CONCEDIDAS

CARACTERÍSTICAS	NIF DEL PERCEPTOR	DENOMINACIÓN DEL PERCEPTOR	IMPORTE	FINALIDAD	REINTEGROS
BECAS RESIDENCIALES CENTRO HOGAR PROVINCIAL ANTONIO FERNANDEZ VALENZUELA - CURSO	***2757**	SANCHEZ SORIANO, VALERIA	550,00	Varios	0,00
BENFERRI BAILA	***0250**	AYUNTAMIENTO DE BENFERRI	2.200,03	Varios	0,00
Benferri Intercultural 2025	***0250**	AYUNTAMIENTO DE BENFERRI	1.800,00	Varios	0,00
Benferri VioGeSport Week.	***0250**	AYUNTAMIENTO DE BENFERRI	2.870,12	Varios	0,00
Beniarrés ConViu: trobades interculturals pel veïnat	***0280**	AYUNTAMIENTO DE BENIARRES	3.221,85	Varios	0,00
BENIDORM GAMES EVENT 2024	***0310**	AYUNTAMIENTO DE BENIDORM	1.511,43	Varios	0,00
Benillup, històries que ens uneixen	***0360**	AYUNTAMIENTO DE BENILLUP	2.914,75	Varios	0,00
Bienestar juvenil: un camino hacia la salud integral	***0350**	AYUNTAMIENTO DE BENILLOBA	1.175,95	Varios	0,00
BIGASTRO GAME PARTY	***0440**	AYUNTAMIENTO DE BIGASTRO	2.200,03	Varios	0,00
Bolsa de Voluntariado Especializado en Sordoceguera	***4146**	ASOCIACIÓN DE PERSONAS SORDOCIEGAS DE LA COMUNIDAD VALENCIANA ASOCIDE C.V.	1.959,36	Varios	0,00

Documento adaptado electrónicamente para ser publicado de conformidad con lo previsto en la LOPD-GDD. Imprenta Provincial de la Diputación de Alicante. Servicio de Transparencia, BOP e Imprenta

TRANSFERENCIAS Y SUBVENCIONES CONCEDIDAS

CARACTERÍSTICAS	NIF DEL PERCEPTOR	DENOMINACIÓN DEL PERCEPTOR	IMPORTE	FINALIDAD	REINTEGROS
BROT: promoción del voluntariado social	***8634**	FUNDACIÓN NOVA FEINA DE LA COMUNIDAD VALENCIANA	1.845,60	Varios	0,00
C2H60 Family	***0250**	AYUNTAMIENTO DE BENFERRI	758,82	Varios	0,00
Cabalgata de Reyes 2025. Mod 1-10. Conv Entidades sin fin de lucro 2025	***0607**	ASOC. VECINOS LA PAU VERDEGAS	4.043,34	Varios	0,00
Cabalgata de Reyes 2025. Mod 1-14. Conv Fund. y entidades sin fin de lucro para act. culturales 2025	***6364**	ASOC DE VECINOS DE VILLAFRANQUEZA EL PALAMO-ALICANTE	3.388,62	Varios	0,00
Callosa de Segura con la prevención 2025	***0490**	AYUNTAMIENTO DE CALLOSA DE SEGURA	1.092,53	Varios	0,00
CAMPAMENT JUVENIL ALCALA DEL JUCAR	***0080**	AYUNTAMIENTO DE ALCOLEJA	1.700,05	Varios	0,00
CAMPAMENTO MULTIAVENTURA Y CULTURAL XALÓ 2025	***0810**	AYUNTAMIENTO DE XALO	1.373,72	Varios	0,00
CAMPAMENTO URBANO	***0900**	AYUNTAMIENTO DE MUTXAMEL	1.855,73	Varios	0,00
Campaña "En blanco y negro" (Street Action)	***1130**	AYUNTAMIENTO DE ROJALES	3.836,05	Varios	0,00
Campaña de concienciación frente a las agresiones sexistas en ocio nocturno.	***1130**	AYUNTAMIENTO DE ROJALES	2.472,62	Varios	0,00

Documento adaptado electrónicamente para ser publicado de conformidad con lo previsto en la LOPD-GDD. Imprenta Provincial de la Diputación de Alicante. Servicio de Transparencia, BOP e Imprenta

TRANSFERENCIAS Y SUBVENCIONES CONCEDIDAS

CARACTERÍSTICAS	NIF DEL PERCEPTOR	DENOMINACIÓN DEL PERCEPTOR	IMPORTE	FINALIDAD	REINTEGROS
Campaña de empadronamiento 2025	***0410**	AYUNTAMIENTO DE BENISSA	2.949,27	Varios	0,00
Campaña de prevención de conductas adictivas Sax 2025	***1230**	AYUNTAMIENTO DE SAX	1.092,53	Varios	0,00
Campaña de prevención en Dolores 2025	***0640**	AYUNTAMIENTO DE DOLORES	1.120,34	Varios	0,00
CAMPAÑA DE SENSIBILIZACIÓN "ALZHEIMER... ¿Me conoces?"	***5320**	ASOCIACION DE FAMILIARES Y AMIGOS DE ENFERMOS DE ALZHEIMER Y OTRAS DEMENCIAS	1.674,97	Varios	0,00
Campaña de Sensibilización destinada a centros educativos de primaria y secundaria de la provincia, bajo con el	***7513**	ASOCIACION ADIBI - ASOCIACION DE PERSONAS CON DISCAPACIDAD Y ENFERMEDADES RARAS Y/O FAMILIARES	2.300,62	Varios	0,00
Campaña de sensibilización familiar-comunitaria: prevención de adicciones y riesgos asociados el uso	***1390**	AYUNTAMIENTO DE VILLAJOYOSA	981,49	Varios	0,00
Campaña de Sensibilización y Captación del Voluntariado 2025	***4158**	ASOC DE FAMILIARES DE ENFERMOS DE ALZHEIMER Y OTRAS DEMENCIAS MIGUEL HERNANDEZ (ASENA)	1.902,48	Varios	0,00
Campaña informativa de prevención en conductas adictivas	***0280**	AYUNTAMIENTO DE BENIARRES	1.064,72	Varios	0,00
Campaña municipal por la igualdad de género, 2025.	***1140**	AYUNTAMIENTO DE LA ROMANA	3.188,13	Varios	0,00
CAMPAÑA MYT 2025. 2º ACTUACIÓN "CARRERA DE GALLS" EN EATIM LA LLOSA DE CAMACHO-14	***0060**	ENTIDAD LOCAL MENOR LA LLOSA DE CAMACHO	2.000,00	Varios	0,00

Documento adaptado electrónicamente para ser publicado de conformidad con lo previsto en la LOPD-GDD. Imprenta Provincial de la Diputación de Alicante. Servicio de Transparencia, BOP e Imprenta

TRANSFERENCIAS Y SUBVENCIONES CONCEDIDAS

CARACTERÍSTICAS	NIF DEL PERCEPTOR	DENOMINACIÓN DEL PERCEPTOR	IMPORTE	FINALIDAD	REINTEGROS
CAMPAÑA MYT 2025. 2º ACTUACIÓN "DANZAS POPULARES (6 MÚSICOS, 8 BAILAORES-XARAMITA Y TABALET)"	***0570**	AYUNTAMIENTO DE CONFRIDES	950,00	Varios	0,00
CAMPAÑA MYT 2025. 2º ACTUACIÓN "DISFRUTA L'ESTIU" EN BENIMARFULL-28	***0380**	AYUNTAMIENTO DE BENIMARFULL	2.000,00	Varios	0,00
CAMPAÑA MYT 2025. 2º ACTUACIÓN "EL BOSQUE MÁGICO" EN GAIANES-33	***0720**	AYUNTAMIENTO DE GAIANES	1.750,00	Varios	0,00
CAMPAÑA MYT 2025. 2º ACTUACIÓN "EL SHOW DE ZAPATONES" EN CASTELL DE CASTELLS-26	***0540**	AYUNTAMIENTO DE CASTELL DE CASTELLS	1.694,00	Varios	0,00
CAMPAÑA MYT 2025. 2º ACTUACIÓN "FLAMENCOPLA" EN BOLULLA-30	***0450**	AYUNTAMIENTO DE BOLULLA	1.754,50	Varios	0,00
CAMPAÑA MYT 2025. 2º ACTUACIÓN "HISTORIA DE DRAGONES" EN ALCOLCER DE PLANES-18	***0070**	AYUNTAMIENTO DE ALCOSSER	2.000,00	Varios	0,00
CAMPAÑA MYT 2025. 2º ACTUACIÓN "HISTORIAS Y LEYENDAS FANTÁSTICAS" EN GORGA-20	***0730**	AYUNTAMIENTO DE GORGA	2.000,00	Varios	0,00
CAMPAÑA MYT 2025. 2º ACTUACIÓN "LA BANDA BOCANEGRA" EN BENIMANTELL-32	***0370**	AYUNTAMIENTO DE BENIMANTELL	2.000,00	Varios	0,00
CAMPAÑA MYT 2025. 2º ACTUACIÓN "LA BANDA BOCANEGRA" EN BENIMELI-29	***0400**	AYUNTAMIENTO DE BENIMELI	2.000,00	Varios	0,00
CAMPAÑA MYT 2025. 2º ACTUACIÓN "L'EMIGRANT PERDUT DE BENIMASSOT" EN MILLENA-17	***0860**	AYUNTAMIENTO DE MILLENA	1.650,00	Varios	0,00

Documento adaptado electrónicamente para ser publicado de conformidad con lo previsto en la LOPD-GDD. Imprenta Provincial de la Diputación de Alicante. Servicio de Transparencia, BOP e Imprenta

TRANSFERENCIAS Y SUBVENCIONES CONCEDIDAS

CARACTERÍSTICAS	NIF DEL PERCEPTOR	DENOMINACIÓN DEL PERCEPTOR	IMPORTE	FINALIDAD	REINTEGROS
CAMPAÑA MYT 2025. 2º ACTUACIÓN "METROSEXUAL" EN TORMOS-23	***1310**	AYUNTAMIENTO DE TORMOS	1.980,00	Varios	0,00
CAMPAÑA MYT 2025. 2º ACTUACIÓN "MISA Y CONCIERTO CUERDAS, VOZ Y VIENTO" EN BENIMASSOT-3	***0390**	AYUNTAMIENTO DE BENIMASSOT	2.000,00	Varios	0,00
CAMPAÑA MYT 2025. 2º ACTUACIÓN "MONÓLOGOS DE HUMOR" EN CASTELL DE GUADALEST-19	***0750**	AYUNTAMIENTO DE EL CASTELL DE GUADALEST	1.499,18	Varios	0,00
CAMPAÑA MYT 2025. 2º ACTUACIÓN "MÚSICA I BALLS TRADICIONALS" EN BENIARDÁ-16	***0270**	AYUNTAMIENTO DE BENIARDA	1.800,00	Varios	0,00
CAMPAÑA MYT 2025. 2º ACTUACIÓN "NIT DEL FOLK" EN LA VALL D'EBO-15	***1350**	AYUNTAMIENTO DE LA VALL D'EBO	2.000,00	Varios	0,00
CAMPAÑA MYT 2025. 2º ACTUACIÓN "NUTCRACKS CIRCUS" EN SAGRA-25	***1150**	AYUNTAMIENTO DE SAGRA	2.000,00	Varios	0,00
CAMPAÑA MYT 2025. 2º ACTUACIÓN "PASACARRER-CALVACADA (GRAN FORMAT)" EN ALFAFARA-24	***0100**	AYUNTAMIENTO DE ALFAFARA	2.000,00	Varios	0,00
CAMPAÑA MYT 2025. 2º ACTUACIÓN "PASACARRERS-CON INSTRUMENTOS TRADICIONALES VALENCIANOS" EN	***0170**	AYUNTAMIENTO DE L'ALQUERIA D'ASNAR	1.500,00	Varios	0,00
CAMPAÑA MYT 2025. 2º ACTUACIÓN "SOÑANDO EL MUNDO" EN CAMPO DE MIRRA-27	***0510**	AYUNTAMIENTO DE CAMPO DE MIRRA	2.000,00	Varios	0,00
CAMPAÑA MYT 2025. 2º ACTUACIÓN "UNA FESTA TOTAL" EN PENÁGUILA-21	***1030**	AYUNTAMIENTO DE PENAGUILA	2.000,00	Varios	0,00

Documento adaptado electrónicamente para ser publicado de conformidad con lo previsto en la LOPD-GDD. Imprenta Provincial de la Diputación de Alicante. Servicio de Transparencia, BOP e Imprenta

TRANSFERENCIAS Y SUBVENCIONES CONCEDIDAS

CARACTERÍSTICAS	NIF DEL PERCEPTOR	DENOMINACIÓN DEL PERCEPTOR	IMPORTE	FINALIDAD	REINTEGROS
CAMPAÑA MYT 2025. 2º ACTUACIÓN. "CONCIERTO DE MÚSICA CLÁSICA Y FOLKLÓRICA" EN BENIFALLIM-6	***0320**	AYUNTAMIENTO DE BENIFALLIM	2.000,00	Varios	0,00
CAMPAÑA MYT 2025. 2º ACTUACIÓN. "CONCIERTO DE MÚSICA CLÁSICA Y FOLKLÓRICA" EN QUATRETONDETA-9	***0600**	AYUNTAMIENTO DE QUATRETONDETA	2.000,00	Varios	0,00
CAMPAÑA MYT 2025. 2º ACTUACIÓN. "CONCURS MÚSICA MODERNA" EN BENILLUP-5	***0360**	AYUNTAMIENTO DE BENILLUP	2.000,00	Varios	0,00
CAMPAÑA MYT 2025. 2º ACTUACIÓN. "ELS XIQUETS I LES XIQUETES" EN FAMORCA-2	***0680**	AYUNTAMIENTO DE FAMORCA	1.980,00	Varios	0,00
CAMPAÑA MYT 2025. 2º ACTUACIÓN. "LOS 3 CERDITOS EL MUSICAL INFANTIL" EN BENASAU-11	***0220**	AYUNTAMIENTO DE BENASAU	1.996,50	Varios	0,00
CAMPAÑA MYT 2025. 2º ACTUACIÓN. "PASACALLE BATUCADA BATUCOR CON ANIMACIÓN Y BAILE" EN	***0200**	AYUNTAMIENTO DE BALONES	1.400,00	Varios	0,00
CAMPAÑA MYT 2025. 2º ACTUACIÓN. "QUIN DIA MÉS DIVERTIT" EN ALMUDAINA-7	***0160**	AYUNTAMIENTO DE ALMUDAINA	2.000,00	Varios	0,00
CAMPAÑA MYT 2025. 2º ACTUACIÓN. "SEÑORAS AL BINGO" EN BENIFATO-10	***0330**	AYUNTAMIENTO DE BENIFATO	2.000,00	Varios	0,00
CAMPAÑA MYT 2025. 2º ACTUACIÓN. "TACHÁN! MAGIA!" EN FAGECA-4	***0670**	AYUNTAMIENTO DE FAGECA	1.980,00	Varios	0,00
CAMPAÑA MYT 2025. 2º ACTUACIÓN. "TONI BRIGHT, MAGIA DE LA MENTE "CREER PARA VER"" EN TOLLOS-1	***1300**	AJUNTAMENT DE TOLLOS	2.000,00	Varios	0,00

Documento adaptado electrónicamente para ser publicado de conformidad con lo previsto en la LOPD-GDD. Imprenta Provincial de la Diputación de Alicante. Servicio de Transparencia, BOP e Imprenta

TRANSFERENCIAS Y SUBVENCIONES CONCEDIDAS

CARACTERÍSTICAS	NIF DEL PERCEPTOR	DENOMINACIÓN DEL PERCEPTOR	IMPORTE	FINALIDAD	REINTEGROS
CAMPAÑA MYT 2025. ACTUACIÓN " "LA HERENCIA" DE JOSÉ MANUEL VIDAL" EN ALCOCER DE PLANES-18	***0070**	AYUNTAMIENTO DE ALCOSSER	2.000,00	Varios	0,00
CAMPAÑA MYT 2025. ACTUACIÓN ""MISSA" VOCES ATENEA" EN BUSOT-78	***0460**	AYUNTAMIENTO DE BUSOT	1.500,00	Varios	0,00
CAMPAÑA MYT 2025. ACTUACIÓN "A TRAVÉS DEL SOUL (10 MÚSICOS)" EN MUTXAMEL-126	***0900**	AYUNTAMIENTO DE MUTXAMEL	2.000,00	Varios	0,00
CAMPAÑA MYT 2025. ACTUACIÓN "ABRE LA PUERTA "LAS SINSOMBRERO"" EN BENIARBEIG-70	***0260**	AYUNTAMIENTO DE BENIARBEIG	2.000,00	Varios	0,00
CAMPAÑA MYT 2025. ACTUACIÓN "ADIVINACUENTOS-ADIVINACONTES" EN MONOVAR-111	***0890**	AYUNTAMIENTO DE MONOVAR	500,50	Varios	0,00
CAMPAÑA MYT 2025. ACTUACIÓN "ANIMACIÓN Y GYMKANA MEDIEVAL" EN BENILLOBA-48	***0350**	AYUNTAMIENTO DE BENILLOBA	2.000,00	Varios	0,00
CAMPAÑA MYT 2025. ACTUACIÓN "ANIMACIÓN Y GYMKANA MEDIEVAL" EN GAIANES-33	***0720**	AYUNTAMIENTO DE GAIANES	2.000,00	Varios	0,00
CAMPAÑA MYT 2025. ACTUACIÓN "ANTOLOGÍA DE ZARZUELA Y ÓPERA" EN ALFAFARA-24	***0100**	AYUNTAMIENTO DE ALFAFARA	2.000,00	Varios	0,00
CAMPAÑA MYT 2025. ACTUACIÓN "ANTOLOGÍA DE ZARZUELA Y ÓPERA" EN BENEJÚZAR-88	***0240**	AYUNTAMIENTO DE BENEJUZAR	1.600,00	Varios	0,00
CAMPAÑA MYT 2025. ACTUACIÓN "ANTOLOGÍA DE ZARZUELA Y ÓPERA" EN TORREMANZANAS-47	***1320**	AYUNTAMIENTO DE LA TORRE DE LES MAÇANES	2.000,00	Varios	0,00

Documento adaptado electrónicamente para ser publicado de conformidad con lo previsto en la LOPD-GDD. Imprenta Provincial de la Diputación de Alicante. Servicio de Transparencia, BOP e Imprenta

TRANSFERENCIAS Y SUBVENCIONES CONCEDIDAS

CARACTERÍSTICAS	NIF DEL PERCEPTOR	DENOMINACIÓN DEL PERCEPTOR	IMPORTE	FINALIDAD	REINTEGROS
CAMPAÑA MYT 2025. ACTUACIÓN "ARETHA Y LOS FRANKLIN 10 MÚSICOS" EN ALCOY-134	***0090**	AYUNTAMIENTO DE ALCOY	2.000,00	Varios	0,00
CAMPAÑA MYT 2025. ACTUACIÓN "BALLA AMB ELS FERRALLA (TEATRO MUSICAL)" EN TIBI-64	***1290**	AYUNTAMIENTO DE TIBI	1.210,00	Varios	0,00
CAMPAÑA MYT 2025. ACTUACIÓN "BOBO" EN FORMENTERA DEL SEGURA-81	***0700**	AYUNTAMIENTO DE FORMENTERA DEL SEGURA	1.936,00	Varios	0,00
CAMPAÑA MYT 2025. ACTUACIÓN "CAMPOYADAS" EN ALBATERA-113	***0050**	AYUNTAMIENTO DE ALBATERA	1.415,70	Varios	0,00
CAMPAÑA MYT 2025. ACTUACIÓN "CAPERUCITA Y FEROZ" EN CALLOSA D'EN SARRIÁ-95	***0480**	AYUNTAMIENTO DE CALLOSA D'EN SARRIA	2.000,00	Varios	0,00
CAMPAÑA MYT 2025. ACTUACIÓN "CELEBRACIONES LITÚRGICAS" EN EL CASTELL DE GUADALEST-19	***0750**	AYUNTAMIENTO DE EL CASTELL DE GUADALEST	1.600,00	Varios	0,00
CAMPAÑA MYT 2025. ACTUACIÓN "CELEBRACIONES LITÚRGICAS" EN TÁRBENA-41	***1270**	AYUNTAMIENTO DE TARBENA	1.600,00	Varios	0,00
CAMPAÑA MYT 2025. ACTUACIÓN "CERCABILA DE CABUTS" EN RAFAL-83	***1090**	AYUNTAMIENTO DE RAFAL	1.500,00	Varios	0,00
CAMPAÑA MYT 2025. ACTUACIÓN "CINE EN LA CALLE/CINEMA AL CARRER 1" EN GRANJA DE	***0740**	AYUNTAMIENTO DE GRANJA DE ROCAMORA	1.149,50	Varios	0,00
CAMPAÑA MYT 2025. ACTUACIÓN "CINE EN LA CALLE/CINEMA AL CARRER 1S" EN ORXETA-50	***0980**	AYUNTAMIENTO DE ORXETA	1.149,50	Varios	0,00

Documento adaptado electrónicamente para ser publicado de conformidad con lo previsto en la LOPD-GDD. Imprenta Provincial de la Diputación de Alicante. Servicio de Transparencia, BOP e Imprenta

TRANSFERENCIAS Y SUBVENCIONES CONCEDIDAS

CARACTERÍSTICAS	NIF DEL PERCEPTOR	DENOMINACIÓN DEL PERCEPTOR	IMPORTE	FINALIDAD	REINTEGROS
CAMPAÑA MYT 2025. ACTUACIÓN "CINE EN LA CALLE/CINEMA AL CARRER 1S" EN PINOSO-99	***1050**	AYUNTAMIENTO DE PINOSO	1.113,20	Varios	0,00
CAMPAÑA MYT 2025. ACTUACIÓN "COLLAGE" EN VILLENA-130	***1400**	AYUNTAMIENTO DE VILLENA	1.848,28	Varios	0,00
CAMPAÑA MYT 2025. ACTUACIÓN "CONCERT GRAN COLLA DE DOLÇAINERS" EN RELLEU-58	***1120**	AYUNTAMIENTO DE RELLEU	2.000,00	Varios	0,00
CAMPAÑA MYT 2025. ACTUACIÓN "CONCIERTO LITÚRGICO" EN BENIFALLIM-6	***0320**	AYUNTAMIENTO DE BENIFALLIM	1.700,00	Varios	0,00
CAMPAÑA MYT 2025. ACTUACIÓN "CONCIERTO LITÚRGICO" EN PENÁGUILA-21	***1030**	AYUNTAMIENTO DE PENAGUILA	1.700,00	Varios	0,00
CAMPAÑA MYT 2025. ACTUACIÓN "CONCIERTO" EN ALMORADÍ-120	***0150**	AYUNTAMIENTO DE ALMORADI	1.300,00	Varios	0,00
CAMPAÑA MYT 2025. ACTUACIÓN "CONCURS MÚSICA MODERNA" EN CASTALLA-109	***0530**	AYUNTAMIENTO DE CASTALLA	1.300,00	Varios	0,00
CAMPAÑA MYT 2025. ACTUACIÓN "CONNECTA PERCUSIÓN" EN BENITACHELL-82	***0420**	AYUNTAMIENTO DE BENITACHELL	2.000,00	Varios	0,00
CAMPAÑA MYT 2025. ACTUACIÓN "CONNECTA PERCUSIÓN" EN CALP-125.	***0470**	AYUNTAMIENTO DE CALP	1.690,00	Varios	0,00
CAMPAÑA MYT 2025. ACTUACIÓN "CONNECTA PERCUSIÓN" EN PEGO-107	***1020**	AYUNTAMIENTO DE PEGO	1.690,00	Varios	0,00

Documento adaptado electrónicamente para ser publicado de conformidad con lo previsto en la LOPD-GDD. Imprenta Provincial de la Diputación de Alicante. Servicio de Transparencia, BOP e Imprenta

TRANSFERENCIAS Y SUBVENCIONES CONCEDIDAS

CARACTERÍSTICAS	NIF DEL PERCEPTOR	DENOMINACIÓN DEL PERCEPTOR	IMPORTE	FINALIDAD	REINTEGROS
CAMPAÑA MYT 2025. ACTUACIÓN "CORREFOCS DIMONIS RAFOLINS" EN BENIMARFULL-28	***0380**	AYUNTAMIENTO DE BENIMARFULL	2.000,00	Varios	0,00
CAMPAÑA MYT 2025. ACTUACIÓN "DANZAS POPULARES (6 MÚSICOS Y 8 BAILAORES- XARAMITA Y TABALET)	***1250**	AYUNTAMIENTO DE SENIJA	950,00	Varios	0,00
CAMPAÑA MYT 2025. ACTUACIÓN "DESFILE/PASACALLES" EN DAYA VIEJA-42	***0620**	AYUNTAMIENTO DE DAYA VIEJA	1.800,00	Varios	0,00
CAMPAÑA MYT 2025. ACTUACIÓN "EL CIRCO MARAVILLA" EN LA VALL D'ALCALÁ-12	***1340**	AYUNTAMIENTO DE LA VALL D'ALCALA	1.900,00	Varios	0,00
CAMPAÑA MYT 2025. ACTUACIÓN "EL CIRCO MARAVILLA" EN PEDREGUER-100	***1010**	AYUNTAMIENTO DE PEDREGUER	1.520,00	Varios	0,00
CAMPAÑA MYT 2025. ACTUACIÓN "EL DESPERTAR DE UN RUISEÑOR. Luis Mariano y la Zarzuela" EN ONDARA-94	***0950**	AYUNTAMIENTO DE ONDARA	1.760,00	Varios	0,00
CAMPAÑA MYT 2025. ACTUACIÓN "EL JOC DE L'OCA VALENCIANA" EN HONDÓN DE LOS FRAILES-59	***0780**	AYUNTAMIENTO DE HONDON DE LOS FRAILES	2.000,00	Varios	0,00
CAMPAÑA MYT 2025. ACTUACIÓN "EL LLIBRE DE LES BESTIES" EN BENEIXAMA-62	***0230**	AYUNTAMIENTO DE BENEIXAMA	1.199,00	Varios	0,00
CAMPAÑA MYT 2025. ACTUACIÓN "EL LOCO SHOW" EN LOS MONTESINOS-87	***1410**	AYUNTAMIENTO DE LOS MONTESINOS	1.936,00	Varios	0,00
CAMPAÑA MYT 2025. ACTUACIÓN "EL PASTOR VIUDO" EN BALONES-8	***0200**	AYUNTAMIENTO DE BALONES	1.710,00	Varios	0,00

Documento adaptado electrónicamente para ser publicado de conformidad con lo previsto en la LOPD-GDD. Imprenta Provincial de la Diputación de Alicante. Servicio de Transparencia, BOP e Imprenta

TRANSFERENCIAS Y SUBVENCIONES CONCEDIDAS

CARACTERÍSTICAS	NIF DEL PERCEPTOR	DENOMINACIÓN DEL PERCEPTOR	IMPORTE	FINALIDAD	REINTEGROS
CAMPAÑA MYT 2025. ACTUACIÓN "EL PEQUEÑO MUNDO DE LA MÚSICA" EN BENFERRI-67	***0250**	AYUNTAMIENTO DE BENFERRI	2.000,00	Varios	0,00
CAMPAÑA MYT 2025. ACTUACIÓN "EL PERFUME CORAL" EN AGRES-40	***0030**	AYUNTAMIENTO DE AGRES	2.000,00	Varios	0,00
CAMPAÑA MYT 2025. ACTUACIÓN "EL QUIJOTE" EN EATIM LA XARA-65	***0001**	E.A.T.I.M. LA XARA	2.000,00	Varios	0,00
CAMPAÑA MYT 2025. ACTUACIÓN "EL RARO DE LOS 90" EN ALGUEÑA-60	***0130**	AYUNTAMIENTO DE ALGUEÑA	2.000,00	Varios	0,00
CAMPAÑA MYT 2025. ACTUACIÓN "EL VERÍ DEL TEATRO" EN JAVEA-127	***0820**	AYUNTAMIENTO DE JAVEA	1.430,00	Varios	0,00
CAMPAÑA MYT 2025. ACTUACIÓN "ELS XIQUETS I XIQUETES" EN BENIMASSOT-3	***0390**	AYUNTAMIENTO DE BENIMASSOT	1.980,00	Varios	0,00
CAMPAÑA MYT 2025. ACTUACIÓN "ÉRASE UNA VEZ EL CIRCO" EN FAGECA-4	***0670**	AYUNTAMIENTO DE FAGECA	2.000,00	Varios	0,00
CAMPAÑA MYT 2025. ACTUACIÓN "FANFARRICS EN CONCERT" EN MONFORTE DEL CID-101	***0880**	AYUNTAMIENTO DE MONFORTE DEL CID	2.000,00	Varios	0,00
CAMPAÑA MYT 2025. ACTUACIÓN "FIESTA PIRATA" EN ALCALALÍ-61	***0060**	AYUNTAMIENTO DE ALCALALI	1.700,00	Varios	0,00
CAMPAÑA MYT 2025. ACTUACIÓN "FLAMENCOPLA" EN L'ALFAS DEL PI-118	***0110**	AYUNTAMIENTO DE L'ALFAS DEL PI	1.140,43	Varios	0,00

Documento adaptado electrónicamente para ser publicado de conformidad con lo previsto en la LOPD-GDD. Imprenta Provincial de la Diputación de Alicante. Servicio de Transparencia, BOP e Imprenta

TRANSFERENCIAS Y SUBVENCIONES CONCEDIDAS

CARACTERÍSTICAS	NIF DEL PERCEPTOR	DENOMINACIÓN DEL PERCEPTOR	IMPORTE	FINALIDAD	REINTEGROS
CAMPAÑA MYT 2025. ACTUACIÓN "FLAMENCOPLA" EN PLANES-43	***1060**	AYUNTAMIENTO DE PLANES	1.754,50	Varios	0,00
CAMPAÑA MYT 2025. ACTUACIÓN "FONDILLÓN PARA DOS" EN COCENTAINA-108	***0560**	AYUNTAMIENTO DE COCENTAINA	2.000,00	Varios	0,00
CAMPAÑA MYT 2025. ACTUACIÓN "GAMBERRA'S" EN ASPE-119	***0190**	AYUNTAMIENTO DE ASPE	1.300,00	Varios	0,00
CAMPAÑA MYT 2025. ACTUACIÓN "GAMBERRA'S" EN LORCHA-35	***0840**	AYUNTAMIENTO DE LORCHA	2.000,00	Varios	0,00
CAMPAÑA MYT 2025. ACTUACIÓN "HISTORIAS DE DRAGONES" EN BENILLUP-5	***0360**	AYUNTAMIENTO DE BENILLUP	2.000,00	Varios	0,00
CAMPAÑA MYT 2025. ACTUACIÓN "HISTORIAS DE DRAGONES" EN L'ATZUBIA-38	***0010**	AYUNTAMIENTO DE L'ATZUBIA	2.000,00	Varios	0,00
CAMPAÑA MYT 2025. ACTUACIÓN "HISTORIAS DE DRAGONES" EN TEULADA-112	***1280**	AYUNTAMIENTO DE TEULADA	116,80	Varios	0,00
CAMPAÑA MYT 2025. ACTUACIÓN "HISTORIAS DE DRAGONES" EN TEULADA-112	***1280**	AYUNTAMIENTO DE TEULADA	1.378,20	Varios	0,00
CAMPAÑA MYT 2025. ACTUACIÓN "HUELLAS" EN CATRAL-104	***0550**	AYUNTAMIENTO DE CATRAL	1.742,40	Varios	0,00
CAMPAÑA MYT 2025. ACTUACIÓN "KAIRÓS: La Mágica historia de los artistas del tiempo" EN SANT JOAN	***1190**	AYUNTAMIENTO DE SANT JOAN D'ALACANT	2.000,00	Varios	0,00

Documento adaptado electrónicamente para ser publicado de conformidad con lo previsto en la LOPD-GDD. Imprenta Provincial de la Diputación de Alicante. Servicio de Transparencia, BOP e Imprenta

TRANSFERENCIAS Y SUBVENCIONES CONCEDIDAS

CARACTERÍSTICAS	NIF DEL PERCEPTOR	DENOMINACIÓN DEL PERCEPTOR	IMPORTE	FINALIDAD	REINTEGROS
CAMPAÑA MYT 2025. ACTUACIÓN "LA BANDA BOCANEGRA" EN EL RÀFOL D'ALMÚNIA-45	***1100**	AYUNTAMIENTO DE EL RAFOL D'ALMUNIA	2.000,00	Varios	0,00
CAMPAÑA MYT 2025. ACTUACIÓN "LA BANDA BOCANEGRA" EN PARCENT-53	***1000**	AYUNTAMIENTO DE PARCENT	2.000,00	Varios	0,00
CAMPAÑA MYT 2025. ACTUACIÓN "LA CASA EMBRUJADA" EN ORBA-71	***0970**	AYUNTAMIENTO DE ORBA	1.650,00	Varios	0,00
CAMPAÑA MYT 2025. ACTUACIÓN "LA CASITA DE CHOCOLATE" EN IBI-122	***0790**	AYUNTAMIENTO DE IBI	1.573,00	Varios	0,00
CAMPAÑA MYT 2025. ACTUACIÓN "LA CASITA DE CHOCOLATE" EN SAN FULGENCIO-105	***1180**	AYUNTAMIENTO DE SAN FULGENCIO	1.936,00	Varios	0,00
CAMPAÑA MYT 2025. ACTUACIÓN "LA COVA DEL LLOP" EN BENIARDÁ-16	***0270**	AYUNTAMIENTO DE BENIARDA	2.000,00	Varios	0,00
CAMPAÑA MYT 2025. ACTUACIÓN "LA NIT DE LA COMEDIA" EN BIAR-79	***0430**	AYUNTAMIENTO DE BIAR	1.753,80	Varios	0,00
CAMPAÑA MYT 2025. ACTUACIÓN "LOS COLORES DE ZOE" EN GUARDAMAR DEL SEGURA-115	***0760**	AYUNTAMIENTO DE GUARDAMAR DEL SEGURA	1.170,00	Varios	0,00
CAMPAÑA MYT 2025. ACTUACIÓN "LOS VECINOS DE ARRIBA" EN LA ROMANA-72	***1140**	AYUNTAMIENTO DE LA ROMANA	1.800,00	Varios	0,00
CAMPAÑA MYT 2025. ACTUACIÓN "MADRE ME QUIERO CASAR" EN BENIGEMBLA-34	***0290**	AYUNTAMIENTO DE BENIGEMBLA	1.800,00	Varios	0,00

Documento adaptado electrónicamente para ser publicado de conformidad con lo previsto en la LOPD-GDD. Imprenta Provincial de la Diputación de Alicante. Servicio de Transparencia, BOP e Imprenta

TRANSFERENCIAS Y SUBVENCIONES CONCEDIDAS

CARACTERÍSTICAS	NIF DEL PERCEPTOR	DENOMINACIÓN DEL PERCEPTOR	IMPORTE	FINALIDAD	REINTEGROS
CAMPAÑA MYT 2025. ACTUACIÓN "MADRE ME QUIERO CASAR" EN CAMPO DE MIRRA-27	***0510**	AYUNTAMIENTO DE CAMPO DE MIRRA	1.800,00	Varios	0,00
CAMPAÑA MYT 2025. ACTUACIÓN "MADRE ME QUIERO CASAR" EN EATIM LLOSA DE CAMACHO-14	***0060**	ENTIDAD LOCAL MENOR LA LLOSA DE CAMACHO	1.800,00	Varios	0,00
CAMPAÑA MYT 2025. ACTUACIÓN "MAGIA DESDE EL FUTURO" EN POLOP-86	***1070**	AYUNTAMIENTO DE POLOP	1.936,00	Varios	0,00
CAMPAÑA MYT 2025. ACTUACIÓN "MAMÁ MÍA" EN SAN MIGUEL DE SALINAS-90	***1200**	AYUNTAMIENTO DE SAN MIGUEL DE SALINAS	1.742,40	Varios	0,00
CAMPAÑA MYT 2025. ACTUACIÓN "MANOUCHE MELODIES (Le Jazz Hot), trip" EN LA NUCÍA-116	***0940**	AYUNTAMIENTO DE LA NUCIA	1.435,36	Varios	0,00
CAMPAÑA MYT 2025. ACTUACIÓN "MENUDA FIESTA" EN ELS POBLETS-73	***1260**	AYUNTAMIENTO DE ELS POBLETS	2.000,00	Varios	0,00
CAMPAÑA MYT 2025. ACTUACIÓN "MENUDA FIESTA" EN NOVELDA-124	***0930**	AYUNTAMIENTO DE NOVELDA	1.300,00	Varios	0,00
CAMPAÑA MYT 2025. ACTUACIÓN "MENUDA FIESTA" EN SANET Y NEGRALS-46	***1170**	AYUNTAMIENTO DE SANET Y NEGRALS	2.000,00	Varios	0,00
CAMPAÑA MYT 2025. ACTUACIÓN "MENUDA FIESTA" EN SELLA-39	***1240**	AYUNTAMIENTO DE SELLA	2.000,00	Varios	0,00
CAMPAÑA MYT 2025. ACTUACIÓN "MINIDISCO "MENUDA FIESTA"" EN BOLULLA-30	***0450**	AYUNTAMIENTO DE BOLULLA	1.936,00	Varios	0,00

Documento adaptado electrónicamente para ser publicado de conformidad con lo previsto en la LOPD-GDD. Imprenta Provincial de la Diputación de Alicante. Servicio de Transparencia, BOP e Imprenta

TRANSFERENCIAS Y SUBVENCIONES CONCEDIDAS

CARACTERÍSTICAS	NIF DEL PERCEPTOR	DENOMINACIÓN DEL PERCEPTOR	IMPORTE	FINALIDAD	REINTEGROS
CAMPAÑA MYT 2025. ACTUACIÓN "MISA CANTADA" EN ALCOLEJA-13	***0080**	AYUNTAMIENTO DE ALCOLEJA	2.000,00	Varios	0,00
CAMPAÑA MYT 2025. ACTUACIÓN "MISA CONCIERTO" EN MILLENA-17	***0860**	AYUNTAMIENTO DE MILLENA	2.000,00	Varios	0,00
CAMPAÑA MYT 2025. ACTUACIÓN "MISA SOLEMNE" EN BENIMELI-29	***0400**	AYUNTAMIENTO DE BENIMELI	2.000,00	Varios	0,00
CAMPAÑA MYT 2025. ACTUACIÓN "MISA SOLEMNE" EN SAGRA-25	***1150**	AYUNTAMIENTO DE SAGRA	2.000,00	Varios	0,00
CAMPAÑA MYT 2025. ACTUACIÓN "MISA Y CONCIERTO CUERDAS VOZ Y VIENTO" EN ALMUDAINA-7	***0160**	AYUNTAMIENTO DE ALMUDAINA	2.000,00	Varios	0,00
CAMPAÑA MYT 2025. ACTUACIÓN "MISA Y CONCIERTO CUERDAS VOZ Y VIENTO" EN QUATRETONDETA-9	***0600**	AYUNTAMIENTO DE QUATRETONDETA	2.000,00	Varios	0,00
CAMPAÑA MYT 2025. ACTUACIÓN "MÚSICA DE AYER, HOY Y SIEMPRE" EN CAÑADA-57	***0520**	AYUNTAMIENTO DE CAÑADA	1.950,00	Varios	0,00
CAMPAÑA MYT 2025. ACTUACIÓN "NUTCRACKS CIRCUS" EN EATIM JESÚS POBRE-49	***0003**	E.A.T.I.M. DE JESUS POBRE	2.000,00	Varios	0,00
CAMPAÑA MYT 2025. ACTUACIÓN "ORIGINALS" EN SAN ISIDRO-69	***0000**	AYUNTAMIENTO DE SAN ISIDRO	1.800,00	Varios	0,00
CAMPAÑA MYT 2025. ACTUACIÓN "PASACALLE BATUCADA BATUCOR CON ANIMACIÓN Y BAILE" EN	***0800**	AYUNTAMIENTO DE JACARILLA	1.400,00	Varios	0,00

Documento adaptado electrónicamente para ser publicado de conformidad con lo previsto en la LOPD-GDD. Imprenta Provincial de la Diputación de Alicante. Servicio de Transparencia, BOP e Imprenta

TRANSFERENCIAS Y SUBVENCIONES CONCEDIDAS

CARACTERÍSTICAS	NIF DEL PERCEPTOR	DENOMINACIÓN DEL PERCEPTOR	IMPORTE	FINALIDAD	REINTEGROS
CAMPAÑA MYT 2025. ACTUACIÓN "PASACARRER-CALVALCADA (GRAN FORMAT) EN FAMORCA-2	***0680**	AYUNTAMIENTO DE FAMORCA	2.000,00	Varios	0,00
CAMPAÑA MYT 2025. ACTUACIÓN "PASTOR VIUDO" EN CASTELL DE CASTELLS-26	***0540**	AYUNTAMIENTO DE CASTELL DE CASTELLS	1.980,00	Varios	0,00
CAMPAÑA MYT 2025. ACTUACIÓN "PEPA NO ME DES TORMENTO, MONÓLOGO DE BEATRIZ RICO" EN	***0610**	AYUNTAMIENTO DE DAYA NUEVA	2.000,00	Varios	0,00
CAMPAÑA MYT 2025. ACTUACIÓN "PIXELADOS" EN SAN VICENTE DEL RASPEIG-133	***1220**	AYUNTAMIENTO DE SAN VICENTE DEL RASPEIG	1.270,50	Varios	0,00
CAMPAÑA MYT 2025. ACTUACIÓN "PLANETA EMOCIONAL" EN AGOST-84	***0020**	AYUNTAMIENTO DE AGOST	2.000,00	Varios	0,00
CAMPAÑA MYT 2025. ACTUACIÓN "QUAN NO MIRA NINGÚ" EN BENISSA-110	***0410**	AYUNTAMIENTO DE BENISSA	1.651,65	Varios	0,00
CAMPAÑA MYT 2025. ACTUACIÓN "QUIMERA" EN VILLAJOYOSA-131	***1390**	AYUNTAMIENTO DE VILLAJOYOSA	1.808,95	Varios	0,00
CAMPAÑA MYT 2025. ACTUACIÓN "QUIMERA. VERSIÓN CALLE" EN ONIL-96	***0960**	AYUNTAMIENTO DE ONIL	1.599,20	Varios	0,00
CAMPAÑA MYT 2025. ACTUACIÓN "QUIN DÍA MÉS DIVERTIT" EN ALTEA-121	***0180**	AYUNTAMIENTO DE ALTEA	1.430,00	Varios	0,00
CAMPAÑA MYT 2025. ACTUACIÓN "QUIN DÍA MÉS DIVERTIT" EN EL VERGER-85	***1380**	AYUNTAMIENTO DE EL VERGER	1.760,00	Varios	0,00

Documento adaptado electrónicamente para ser publicado de conformidad con lo previsto en la LOPD-GDD. Imprenta Provincial de la Diputación de Alicante. Servicio de Transparencia, BOP e Imprenta

TRANSFERENCIAS Y SUBVENCIONES CONCEDIDAS

CARACTERÍSTICAS	NIF DEL PERCEPTOR	DENOMINACIÓN DEL PERCEPTOR	IMPORTE	FINALIDAD	REINTEGROS
CAMPAÑA MYT 2025. ACTUACIÓN "REGOMELLO "BESADO EN LECHOS REALES"" EN SANTA POLA-132	***1210**	AYUNTAMIENTO DE SANTA POLA	1.494,35	Varios	0,00
CAMPAÑA MYT 2025. ACTUACIÓN "REGRESO A LOS 80" EN SAX-106	***1230**	AYUNTAMIENTO DE SAX	2.000,00	Varios	0,00
CAMPAÑA MYT 2025. ACTUACIÓN "RITMOS ANIMALESCOS" EN CREVILLENT-128	***0590**	AYUNTAMIENTO DE CREVILLENT	1.358,50	Varios	0,00
CAMPAÑA MYT 2025. ACTUACIÓN "RIU I VIU" EN CONFRIDES-22	***0570**	AYUNTAMIENTO DE CONFRIDES	1.877,00	Varios	0,00
CAMPAÑA MYT 2025. ACTUACIÓN "SALSA PICANTE" EN BENASAU-11	***0220**	AYUNTAMIENTO DE BENASAU	1.800,00	Varios	0,00
CAMPAÑA MYT 2025. ACTUACIÓN "SALSA PICANTE" EN LLIBER-52	***0850**	AYUNTAMIENTO DE LLIBER	1.800,00	Varios	0,00
CAMPAÑA MYT 2025. ACTUACIÓN "SALSA PICANTE" EN SALINAS-63	***1160**	AYUNTAMIENTO DE SALINAS	1.800,00	Varios	0,00
CAMPAÑA MYT 2025. ACTUACIÓN "SEÑORAS AL BINGO" EN GATA DE GORGOS-89	***0710**	AYUNTAMIENTO DE GATA DE GORGOS	2.000,00	Varios	0,00
CAMPAÑA MYT 2025. ACTUACIÓN "SEÑORAS AL BINGO" EN XIXONA-91	***0830**	AYUNTAMIENTO DE XIXONA	2.000,00	Varios	0,00
CAMPAÑA MYT 2025. ACTUACIÓN "SERÉ YO RARO" EN ALGORFA-80	***0120**	AYUNTAMIENTO DE ALGORFA	2.000,00	Varios	0,00

Documento adaptado electrónicamente para ser publicado de conformidad con lo previsto en la LOPD-GDD. Imprenta Provincial de la Diputación de Alicante. Servicio de Transparencia, BOP e Imprenta

TRANSFERENCIAS Y SUBVENCIONES CONCEDIDAS

CARACTERÍSTICAS	NIF DEL PERCEPTOR	DENOMINACIÓN DEL PERCEPTOR	IMPORTE	FINALIDAD	REINTEGROS
CAMPAÑA MYT 2025. ACTUACIÓN "SOM ACÍ" EN BANYERES DE MARIOLA-92	***0210**	AYUNTAMIENTO DE BANYERES DE MARIOLA	704,00	Varios	0,00
CAMPAÑA MYT 2025. ACTUACIÓN "SOÑANDO EL MUNDO" EN FINESTRAT-103	***0690**	AYUNTAMIENTO DE FINESTRAT	1.672,00	Varios	0,00
CAMPAÑA MYT 2025. ACTUACIÓN "STORY TIME" EN CALLOSA DE SEGURA-117	***0490**	AYUNTAMIENTO DE CALLOSA DE SEGURA	1.170,00	Varios	0,00
CAMPAÑA MYT 2025. ACTUACIÓN "TACHÁN! MAGIA!" EN LA VALL DE GALLINERA-36	***1360**	AYUNTAMIENTO DE VALL DE GALLINERA	1.980,00	Varios	0,00
CAMPAÑA MYT 2025. ACTUACIÓN "THE POWER OF WOMEN'S VOICE" EN PETRER-129	***1040**	AYUNTAMIENTO DE PETRER	1.885,00	Varios	0,00
CAMPAÑA MYT 2025. ACTUACIÓN "THE WALKINTET.CLASSICS" EN LA VALL D'EBO-15	***1350**	AYUNTAMIENTO DE LA VALL D'EBO	1.573,00	Varios	0,00
CAMPAÑA MYT 2025. ACTUACIÓN "THIS IS SOUL (BANDA 6 MÚSICOS) EN ROJALES-114	***1130**	AYUNTAMIENTO DE ROJALES	1.966,25	Varios	0,00
CAMPAÑA MYT 2025. ACTUACIÓN "TONI BRIGHT MAGIA DE LA MENTE "CREER PARA VER"" EN REDOVÁN-98	***1110**	AYUNTAMIENTO DE REDOVAN	1.934,55	Varios	0,00
CAMPAÑA MYT 2025. ACTUACIÓN "TONI BRIGHT, MAGIA DE LA MENTE "CREER PARA VER" EN	***0370**	AYUNTAMIENTO DE BENIMANTELL	2.000,00	Varios	0,00
CAMPAÑA MYT 2025. ACTUACIÓN "TRES" EN BENIJOFAR-77. Campaña de difusion Musica y Teatro 2025	***0340**	AYUNTAMIENTO DE BENIJOFAR	1.700,00	Varios	0,00

Documento adaptado electrónicamente para ser publicado de conformidad con lo previsto en la LOPD-GDD. Imprenta Provincial de la Diputación de Alicante. Servicio de Transparencia, BOP e Imprenta

TRANSFERENCIAS Y SUBVENCIONES CONCEDIDAS

CARACTERÍSTICAS	NIF DEL PERCEPTOR	DENOMINACIÓN DEL PERCEPTOR	IMPORTE	FINALIDAD	REINTEGROS
CAMPAÑA MYT 2025. ACTUACIÓN "UN DÍA EN EL CIRCO" EN BENIARRÉS-54	***0280**	AYUNTAMIENTO DE BENIARRES	2.000,00	Varios	0,00
CAMPAÑA MYT 2025. ACTUACIÓN "UNA DIVERTIDA HISTORIA" EN MURLA-37	***0910**	AYUNTAMIENTO DE MURLA	2.000,00	Varios	0,00
CAMPAÑA MYT 2025. ACTUACIÓN "UNA DIVERTIDA HISTORIA" EN TORMOS-23	***1310**	AYUNTAMIENTO DE TORMOS	2.000,00	Varios	0,00
CAMPAÑA MYT 2025. ACTUACIÓN "UNA FESTA TOTAL" EN BENIDOLEIG-56	***0300**	AYUNTAMIENTO DE BENIDOLEIG	2.000,00	Varios	0,00
CAMPAÑA MYT 2025. ACTUACIÓN "UNA HISTORIA DIVERTIDA" EN BENIFATO-10	***0330**	AYUNTAMIENTO DE BENIFATO	2.000,00	Varios	0,00
CAMPAÑA MYT 2025. ACTUACIÓN "VERBENA INFANTIL" EN BENIDORM-135	***0310**	AYUNTAMIENTO DE BENIDORM	995,00	Varios	0,00
CAMPAÑA MYT 2025. ACTUACIÓN "VIRA LEON SWINGTET (Swinging) TRÍO" EN AIGÜES-55	***0040**	AYUNTAMIENTO DE AIGÜES	2.000,00	Varios	0,00
CAMPAÑA MYT 2025. ACTUACIÓN "YERMA" EN HONDÓN DE LAS NIEVES-74	***0770**	AYUNTAMIENTO DE EL FONDÓ DE LES NEUS	1.800,00	Varios	0,00
Campaña por la promoción de la salud en el municipio de Torremanzanas 2024	***1320**	AYUNTAMIENTO DE LA TORRE DE LES MAÇANES	-1.720,00	Varios	0,00
Campaña prevención 2025	***1050**	AYUNTAMIENTO DE PINOSO	1.120,34	Varios	0,00

Documento adaptado electrónicamente para ser publicado de conformidad con lo previsto en la LOPD-GDD. Imprenta Provincial de la Diputación de Alicante. Servicio de Transparencia, BOP e Imprenta

TRANSFERENCIAS Y SUBVENCIONES CONCEDIDAS

CARACTERÍSTICAS	NIF DEL PERCEPTOR	DENOMINACIÓN DEL PERCEPTOR	IMPORTE	FINALIDAD	REINTEGROS
CAMPAÑA SALUD, OCIO ALTERNATIVO 2025	***1050**	AYUNTAMIENTO DE PINOSO	2.819,76	Varios	0,00
campus tecnológico para jóvenes 2024. Justificante duplicado. Ya ha sido pagado	***0450**	AYUNTAMIENTO DE BOLULLA	-1.635,08	Varios	0,00
Càndida Beneito: trencant sostres de vidre des de Benillup.	***0360**	AYUNTAMIENTO DE BENILLUP	3.029,13	Varios	0,00
CAPTACIÓN DE VOLUNTARIADO PARA PROGRAMAS Y ACTIVIDADES DE LA FUNDACIÓN SÍNDROME 5P	***2728**	FUNDACION SINDROME CINCO P MENOS DE LA COMUNIDAD VALENCIANA	1.049,31	Varios	0,00
CASTELL DE GUADALEST.- PAGO SUBVENCIÓN OBRAS DE CONSERVACION Y MANTENIMIENTO	***0750**	AYUNTAMIENTO DE EL CASTELL DE GUADALEST	19.995,96	Varios	0,00
Catalogación de la colección fotográfica "Fotos Blanco"	***0760**	AYUNTAMIENTO DE GUARDAMAR DEL SEGURA	2.237,36	Varios	0,00
Catalogación del inventario y fondos del Museo de SS de Crevillente, para Museos y colecciones museográficas	***0069**	FEDERACION DE COFRADIAS Y HERMANDADES DE SEMANA SANTA DE CREVILLENTE	2.300,48	Varios	0,00
Catalogación e información fodos y elementos Museo Gabriel Miró. Subvención Museos.	***1070**	AYUNTAMIENTO DE POLOP	3.455,76	Varios	0,00
Catalogación fondos arqueológicos del Museo al Aire Libre. Museos.	***0110**	AYUNTAMIENTO DE L'ALFAS DEL PI	2.032,80	Varios	0,00
Catalogación y registro de la colección de tebeos del Museo Escolar de Puçol, dentro de la Convocaria de Subvenciones	***8110**	FUNDACIO CV PROYECTO PUÇOL PARA LA EDUCACION Y LA CULTURA	20.000,00	Varios	0,00

Documento adaptado electrónicamente para ser publicado de conformidad con lo previsto en la LOPD-GDD. Imprenta Provincial de la Diputación de Alicante. Servicio de Transparencia, BOP e Imprenta

TRANSFERENCIAS Y SUBVENCIONES CONCEDIDAS

CARACTERÍSTICAS	NIF DEL PERCEPTOR	DENOMINACIÓN DEL PERCEPTOR	IMPORTE	FINALIDAD	REINTEGROS
Catálogo de fondos de la Casa Museo de Miguel Hernández. Convocatoria Museos.	***0990**	AYUNTAMIENTO DE ORIHUELA	4.789,23	Varios	0,00
Catálogo sobre la Colección bibliografica dedicada a San Vicente Ferrer. Museos.	***0940**	AYUNTAMIENTO DE LA NUCIA	1.083,26	Varios	0,00
CATRAL ESPIRUTU LIBRE	***0550**	AYUNTAMIENTO DE CATRAL	1.442,57	Varios	0,00
Celebración de elección y y proclamación de San Hipolit Patró de Concentaina en su 425 aniv. Mod 2-5	***8881**	FEDERACIÓN JUNTA DE FESTES DE MOROS I CRISTIANS DE COCENTAINA	3.301,90	Varios	0,00
Celebración del Aplec de danses dels pobles de la Mariola. Mod 1-33	***4901**	ASOC GRUPO DE DANZAS LA BARONIA DE PLANES	2.077,60	Varios	0,00
Celebración del Día de la Dansà del Grup de Danses Punta i Taló. Mod 1-25	***9198**	GRUP DE DANSES PUNTA I TALO	1.505,00	Varios	0,00
CELEBRACIÓN DEL DIA DE LA JUVENTUD.	***0680**	AYUNTAMIENTO DE FAMORCA	1.580,29	Varios	0,00
Celebración del Ritual del Pà Beneit de Torremanzanas. Mod 2-1. Conv Fund. y entidades sin fin de lucro 2025	***7719**	ASOC CULTURAL SAN GREGORIO	3.710,00	Varios	0,00
CERT 14 DE 2020.PLA.194 MONFORTE DEL CID (Retén para policía local de Monforte del Cid)	***0880**	AYUNTAMIENTO DE MONFORTE DEL CID	8.062,00	Varios	0,00
CERT.11 DE 2020.PLA.028 ALMORADI (Rehabilitación integral del antiguo conservatorio de música)	***0150**	AYUNTAMIENTO DE ALMORADI	63.773,96	Varios	0,00

Documento adaptado electrónicamente para ser publicado de conformidad con lo previsto en la LOPD-GDD. Imprenta Provincial de la Diputación de Alicante. Servicio de Transparencia, BOP e Imprenta

TRANSFERENCIAS Y SUBVENCIONES CONCEDIDAS

CARACTERÍSTICAS	NIF DEL PERCEPTOR	DENOMINACIÓN DEL PERCEPTOR	IMPORTE	FINALIDAD	REINTEGROS
CERT.4 DE 2024.PLA.084 CAMPO DE MIRRA (Adecuación y mejora del acceso al casco urbano)	***0510**	AYUNTAMIENTO DE CAMPO DE MIRRA	32.836,96	Varios	0,00
CERT.8 Y 9 DE 2020.PLA.238 POLOP (Excavación arqueológica del recinto intramuros. Consolidación recrecido	***1070**	AYUNTAMIENTO DE POLOP	62.216,56	Varios	0,00
Cesión de uso temporal. Operaciones patrimoniales 2025000544, 2025000555 y 2025000593	***0143**	AGENCIA VALENCIANA DE SEGURIDAD Y RESPUESTA A LAS EMERGENCIAS	2.032,18	Varios	0,00
Ciclo de actividades "Caminando juntas".	***0880**	AYUNTAMIENTO DE MONFORTE DEL CID	2.870,12	Varios	0,00
Ciclo de actividades didácticas en el MUPE, dentro de la Convocaria de Subvenciones para Museos y colecciones	***2102**	FUNDACION CIDARIS	3.808,00	Varios	0,00
CICLO DE PASACALLES Y JUEGOS TRADICIONALES VALENCIANOS EN BENASAU 2025. CONV	***0220**	AYUNTAMIENTO DE BENASAU	6.591,20	Varios	0,00
Clases de castellano para residentes internacionales	***0150**	AYUNTAMIENTO DE ALMORADI	1.862,00	Varios	0,00
Clases de español para residentes internacionales	***1310**	AYUNTAMIENTO DE TORMOS	1.980,00	Varios	0,00
Clases de valenciano y lectoescritura para vecinos de la mancomunidad El Xarpolar	***0004**	MANCOMUNITAT EL XARPOLAR	3.000,00	Varios	0,00
Cocierto Orquesta Sinfónica de Orihuela. Mod 1-29	***5219**	ASOC CULTURAL LUX AETERNA DE ORIHUELA	5.000,00	Varios	0,00

Documento adaptado electrónicamente para ser publicado de conformidad con lo previsto en la LOPD-GDD. Imprenta Provincial de la Diputación de Alicante. Servicio de Transparencia, BOP e Imprenta

TRANSFERENCIAS Y SUBVENCIONES CONCEDIDAS

CARACTERÍSTICAS	NIF DEL PERCEPTOR	DENOMINACIÓN DEL PERCEPTOR	IMPORTE	FINALIDAD	REINTEGROS
Coeducación en Algueña 2025.	***0130**	AYUNTAMIENTO DE ALGUEÑA	2.472,62	Varios	0,00
Coeducación en Hondón de los Frailes 2025.	***0780**	AYUNTAMIENTO DE HONDON DE LOS FRAILES	2.000,00	Varios	0,00
Coeducación igualitaria para la prevención de la violencia de género en la etapa primaria.	***0690**	AYUNTAMIENTO DE FINESTRAT	3.188,13	Varios	0,00
COEDUCACIÓN: ADOLESCENTES HACIA UNA CONVIVENCIA IGUALITARIA	***4110**	AMPA DEL IES CABO DE LA HUERTA	1.534,01	Varios	0,00
COEDUCACIÓN: UNA NECESIDAD EN LA REALIDAD ACTUAL	***4513**	ASOC DE FAMILIAS DEL ALUMNADO DEL CEIP PRINCESA DE ASTURIAS	1.500,00	Varios	0,00
COEDUCAMOS EN FAMILIA	***6738**	ASOC. MADRES PADRES ALUMNOS CP SAN PEDRO APOSTOL	2.332,46	Varios	0,00
COEDUCANT	***1682**	APA DEL CP SAN ROQUE	2.508,50	Varios	0,00
COEDUCANT	***3583**	AMPA DEL CEIP MEDITERRANEO	1.579,00	Varios	0,00
COEDUCAR PER A VIURE EN IGUALTAT III	***5958**	APA COLEGIO PUBLICO FRANCISCO CANDELA	1.439,56	Varios	0,00
COLEGIO PÚBLICO DIVINA AURORA POR LA IGUALDAD	***6990**	AMPA CP DIVINA AURORA DE BENEIXAMA	2.383,72	Varios	0,00

Documento adaptado electrónicamente para ser publicado de conformidad con lo previsto en la LOPD-GDD. Imprenta Provincial de la Diputación de Alicante. Servicio de Transparencia, BOP e Imprenta

TRANSFERENCIAS Y SUBVENCIONES CONCEDIDAS

CARACTERÍSTICAS	NIF DEL PERCEPTOR	DENOMINACIÓN DEL PERCEPTOR	IMPORTE	FINALIDAD	REINTEGROS
Comp., maq. e impresión del libreto de ant. históricos de la Semana Santa Guardamarenca y escenas de la Pasión.	***0102**	JUNTA MAYOR DE COFRADIAS DE SEMANA SANTA DE GUARDAMAR DEL SEGURA	5.000,00	Varios	0,00
COMPAÑER@ DEL ALMA VOLUNTARIADO ADIS	***3796**	ADIS ASOC DE PERSONAS CON DIVERSIDAD FUNCIONAL	1.845,60	Varios	0,00
CONCERT DE MUSICA EN DIRECTE CONTRA EL DESPOBLAMENT. CONV AYTOS DESPOBLAMIENTO 2025.-11	***0360**	AYUNTAMIENTO DE BENILLUP	6.591,20	Varios	0,00
CONCERT DE MUSICA N DIRECTE CONTRA EL DESPOBLAMENT. CONV AYTOS DESPOBLAMIENTO 2025.-13	***0390**	AYUNTAMIENTO DE BENIMASSOT	6.591,20	Varios	0,00
CONCERTS FESTA DE LA CIRERA 2025. CONV AYTOS DESPOBLAMIENTO 2025.-30	***1360**	AYUNTAMIENTO DE VALL DE GALLINERA	6.591,20	Varios	0,00
Concesión de subvención nominativa plurianual a la Comunidad de la Acequia Mayor del Pantano de Elche. (2024 Y	***1978**	COMUNIDAD DE LA ACEQUIA MAYOR DEL PANTANO DE ELCHE	119.680,14	Varios	0,00
Concesión de subvención nominativa plurianual a la Comunidad de la Acequia Mayor del Pantano de Elche. (2024 Y	***1978**	COMUNIDAD DE LA ACEQUIA MAYOR DEL PANTANO DE ELCHE	270.874,09	Varios	0,00
Concesión subvención ayto. Alfafara para la redacción y presentación de proyectos europeos, anualidad 2025	***0100**	AYUNTAMIENTO DE ALFAFARA	2.000,00	Varios	0,00
Concesión subvención ayto. Cocentaina para la redacción y presentación de proyectos europeos, anualidad 2025	***0560**	AYUNTAMIENTO DE COCENTAINA	4.000,00	Varios	0,00
Concesión subvención ayto. Gorga para la redacción y presentación de proyectos europeos, anualidad 2025	***0730**	AYUNTAMIENTO DE GORGA	4.000,00	Varios	0,00

Documento adaptado electrónicamente para ser publicado de conformidad con lo previsto en la LOPD-GDD. Imprenta Provincial de la Diputación de Alicante. Servicio de Transparencia, BOP e Imprenta

TRANSFERENCIAS Y SUBVENCIONES CONCEDIDAS

CARACTERÍSTICAS	NIF DEL PERCEPTOR	DENOMINACIÓN DEL PERCEPTOR	IMPORTE	FINALIDAD	REINTEGROS
Concesión subvención ayto. Lorcha para la redacción y presentación de proyectos europeos, anualidad 2025	***0840**	AYUNTAMIENTO DE LORCHA	2.000,00	Varios	0,00
Concesión subvención ayto San Isidro para la redacción y presentación de proyectos europeos, anualidad 2025	***0000**	AYUNTAMIENTO DE SAN ISIDRO	3.993,00	Varios	0,00
Concesión subvención ayto. Agres para la redacción y presentación de proyectos europeos, anualidad 2025	***0030**	AYUNTAMIENTO DE AGRES	3.999,99	Varios	0,00
Concesión subvención ayto. Albatera para la redacción y presentación de proyectos europeos, anualidad 2025	***0050**	AYUNTAMIENTO DE ALBATERA	3.623,95	Varios	0,00
Concesión subvención ayto. Alcoleja para la redacción y presentación de proyectos europeos, anualidad 2025	***0080**	AYUNTAMIENTO DE ALCOLEJA	4.000,00	Varios	0,00
Concesión subvención ayto. Banissa para la redacción y presentación de proyectos europeos, anualidad 2025	***0410**	AYUNTAMIENTO DE BENISSA	4.000,00	Varios	0,00
Concesión subvención ayto. Benferri para la redacción y presentación de proyectos europeos, anualidad 2025	***0250**	AYUNTAMIENTO DE BENFERRI	2.000,00	Varios	0,00
Concesión subvención ayto. Beniarrés para la redacción y presentación de proyectos europeos, anualidad 2025	***0280**	AYUNTAMIENTO DE BENIARRES	2.000,00	Varios	0,00
Concesión subvención ayto. Benijófar para la redacción y presentación de proyectos europeos, anualidad 2025	***0340**	AYUNTAMIENTO DE BENIJOFAR	3.993,00	Varios	0,00
Concesión subvención ayto. Catral para la redacción y presentación de proyectos europeos, anualidad 2025	***0550**	AYUNTAMIENTO DE CATRAL	2.000,00	Varios	0,00

Documento adaptado electrónicamente para ser publicado de conformidad con lo previsto en la LOPD-GDD. Imprenta Provincial de la Diputación de Alicante. Servicio de Transparencia, BOP e Imprenta

TRANSFERENCIAS Y SUBVENCIONES CONCEDIDAS

CARACTERÍSTICAS	NIF DEL PERCEPTOR	DENOMINACIÓN DEL PERCEPTOR	IMPORTE	FINALIDAD	REINTEGROS
Concesión subvención ayto. Confrides para la redacción y presentación de proyectos europeos, anualidad 2025	***0570**	AYUNTAMIENTO DE CONFRIDES	4.000,00	Varios	0,00
Concesión subvención ayto. Daya Vieja para la redacción y presentación de proyectos europeos, anualidad 2025	***0620**	AYUNTAMIENTO DE DAYA VIEJA	3.993,00	Varios	0,00
Concesión subvención ayto. Denia para la redacción y presentación de proyectos europeos, anualidad 2025	***0630**	AYUNTAMIENTO DE DENIA	3.993,00	Varios	0,00
Concesión subvención ayto. Finestrat para la redacción y presentación de proyectos europeos, anualidad 2025	***0690**	AYUNTAMIENTO DE FINESTRAT	5.000,00	Varios	0,00
Concesión subvención ayto. Guardamar del Segura para la redacción y presentación de proyectos europeos,	***0760**	AYUNTAMIENTO DE GUARDAMAR DEL SEGURA	3.993,00	Varios	0,00
Concesión subvención ayto. La Nucía para la redacción y presentación de proyectos europeos, anualidad 2025	***0940**	AYUNTAMIENTO DE LA NUCIA	4.999,99	Varios	0,00
Concesión subvención ayto. L'Alqueria d'Asnar para la redacción y presentación de proyectos europeos, anualidad 2025	***0170**	AYUNTAMIENTO DE L'ALQUERIA D'ASNAR	3.993,00	Varios	0,00
Concesión subvención ayto. Los Montesinos para la redacción y presentación de proyectos europeos,	***1410**	AYUNTAMIENTO DE LOS MONTESINOS	4.000,00	Varios	0,00
Concesión subvención ayto. Millena para la redacción y presentación de proyectos europeos, anualidad 2025	***0860**	AYUNTAMIENTO DE MILLENA	2.000,00	Varios	0,00
Concesión subvención ayto. Monóvar para la redacción y presentación de proyectos europeos, anualidad 2025	***0890**	AYUNTAMIENTO DE MONOVAR	4.000,00	Varios	0,00

Documento adaptado electrónicamente para ser publicado de conformidad con lo previsto en la LOPD-GDD. Imprenta Provincial de la Diputación de Alicante. Servicio de Transparencia, BOP e Imprenta

TRANSFERENCIAS Y SUBVENCIONES CONCEDIDAS

CARACTERÍSTICAS	NIF DEL PERCEPTOR	DENOMINACIÓN DEL PERCEPTOR	IMPORTE	FINALIDAD	REINTEGROS
Concesión subvención ayto. Muro de Alcoy para la redacción y presentación de proyectos europeos, anualidad 2025	***0920**	AYUNTAMIENTO DE MURO DE ALCOY	4.000,00	Varios	0,00
Concesión Subvención ayto. Mutxamiel para la redacción y presentación de proyectos europeos, anualidad 2025	***0900**	AYUNTAMIENTO DE MUTXAMEL	4.000,00	Varios	0,00
Concesión subvención ayto. Ondara para la redacción y presentación de proyectos europeos, anualidad 2025	***0950**	AYUNTAMIENTO DE ONDARA	3.993,00	Varios	0,00
Concesión subvención ayto. Pedreguer para la redacción y presentación de proyectos europeos, anualidad 2025	***1010**	AYUNTAMIENTO DE PEDREGUER	4.000,00	Varios	0,00
Concesión subvención ayto. Pego para la redacción y presentación de proyectos europeos, anualidad 2025	***1020**	AYUNTAMIENTO DE PEGO	2.000,00	Varios	0,00
Concesión subvención ayto. Pilar de la Horadada para la redacción y presentación de proyectos europeos,	***1420**	AYUNTAMIENTO DE PILAR DE LA HORADADA	4.000,00	Varios	0,00
Concesión subvención ayto. Planes para la redacción y presentación de proyectos europeos, anualidad 2025	***1060**	AYUNTAMIENTO DE PLANES	3.980,90	Varios	0,00
Concesión subvención ayto. Polop para la redacción y presentación de proyectos europeos, anualidad 2025	***1070**	AYUNTAMIENTO DE POLOP	2.000,00	Varios	0,00
Concesión subvención ayto. Rafal para la redacción y presentación de proyectos europeos, anualidad 2025	***1090**	AYUNTAMIENTO DE RAFAL	2.000,00	Varios	0,00
Concesión subvención ayto. Sant Joan d'Alacant para la redacción y presentación de proyectos europeos, anualidad 2025	***1190**	AYUNTAMIENTO DE SANT JOAN D'ALACANT	4.000,00	Varios	0,00

Documento adaptado electrónicamente para ser publicado de conformidad con lo previsto en la LOPD-GDD. Imprenta Provincial de la Diputación de Alicante. Servicio de Transparencia, BOP e Imprenta

TRANSFERENCIAS Y SUBVENCIONES CONCEDIDAS

CARACTERÍSTICAS	NIF DEL PERCEPTOR	DENOMINACIÓN DEL PERCEPTOR	IMPORTE	FINALIDAD	REINTEGROS
Concesión subvención ayto. Santa Pola para la redacción y presentación de proyectos europeos, anualidad 2025	***1210**	AYUNTAMIENTO DE SANTA POLA	2.000,00	Varios	0,00
Concesión subvención ayto. Teulada para la redacción y presentación de proyectos europeos, anualidad 2025	***1280**	AYUNTAMIENTO DE TEULADA	4.000,00	Varios	0,00
Concesión subvención ayto. Villena para la redacción y presentación de proyectos europeos, anualidad 2025.	***1400**	AYUNTAMIENTO DE VILLENA	4.000,00	Varios	0,00
Concesión subvención ayto.Tibi para la redacción y presentación de proyectos europeos, anualidad 2025	***1290**	AYUNTAMIENTO DE TIBI	4.000,00	Varios	0,00
Concesión subvención aytto. Almoradí para la redacción y presentación de proyectos europeos, anualidad 2025	***0150**	AYUNTAMIENTO DE ALMORADI	4.000,00	Varios	0,00
CONCESIÓN SUBVENCIÓN CON CARÁCTER EXCEPCIONAL AL AYTO DE CAMPO DE MIRRA POR MOTIVOS	***0510**	AYUNTAMIENTO DE CAMPO DE MIRRA	1.500,00	Varios	0,00
CONCESIÓN SUBVENCIÓN CON CARÁCTER EXCEPCIONAL AL AYUNTAMIENTO DE BENISSA POR	***0410**	AYUNTAMIENTO DE BENISSA	2.960,98	Varios	0,00
Concesión ubvención ayto. Villajoyosa para la redacción y presentación de proyectos europeos, anualidad 2025.	***1390**	AYUNTAMIENTO DE VILLAJOYOSA	3.999,05	Varios	0,00
Concierto a la luz de las velas. Mod 1-32	***2229**	ASOCIACION CULTURAL "GIOVANNI PUNTO"	5.000,00	Varios	0,00
Concierto de Primavera - Música en el cine. Mod 1-30	***6258**	ORFEON CREVILLENTINO	4.813,90	Varios	0,00

Documento adaptado electrónicamente para ser publicado de conformidad con lo previsto en la LOPD-GDD. Imprenta Provincial de la Diputación de Alicante. Servicio de Transparencia, BOP e Imprenta

TRANSFERENCIAS Y SUBVENCIONES CONCEDIDAS

CARACTERÍSTICAS	NIF DEL PERCEPTOR	DENOMINACIÓN DEL PERCEPTOR	IMPORTE	FINALIDAD	REINTEGROS
Conciliación familiar y laboral 2024-2025.	***1170**	AYUNTAMIENTO DE SANET Y NEGRALS	3.025,10	Varios	0,00
Conecta con talento Jacarilla. Espacio de ocio seguro en el manejo de pantallas y competencias digitales para jóvenes	***0800**	AYUNTAMIENTO DE JACARILLA	1.120,34	Varios	0,00
Conecta con talento Redován. Espacio de ocio seguro en el manejo de pantallas y competencias digitales para jóvenes	***1110**	AYUNTAMIENTO DE REDOVAN	1.092,53	Varios	0,00
Conecta con talento San Miguel. Espacio de ocio seguro en el manejo de pantallas y competencias digitales para jóvenes	***1200**	AYUNTAMIENTO DE SAN MIGUEL DE SALINAS	1.092,53	Varios	0,00
Conecta con talentos Algorfa. Espacio de ocio seguro en el manejo de pantallas y competencias digitales para jóvenes	***0120**	AYUNTAMIENTO DE ALGORFA	1.009,10	Varios	0,00
Conectad@s con sentido: guía, taller y video para una tecnología saludable	***0030**	AYUNTAMIENTO DE AGRES	1.092,53	Varios	0,00
Conectadas en Igualdad. Alfabetización digital para mujeres.	***0380**	AYUNTAMIENTO DE BENIMARFULL	3.499,99	Varios	0,00
Conexión real: educación en valores para la prevención de adicciones	***0570**	AYUNTAMIENTO DE CONFRIDES	981,00	Varios	0,00
Conmemoración 8M: Día Internacional de la Mujer. Espectáculos: Bye Bye Feminity y la Magia está en los buenos tratos.	***0760**	AYUNTAMIENTO DE GUARDAMAR DEL SEGURA	3.029,13	Varios	0,00
CONMEMORACIÓN DEL DÍA DE LA JUVENTUD DE L'ALQUERIA D'ASNAR	***0170**	AYUNTAMIENTO DE L'ALQUERIA D'ASNAR	1.236,00	Varios	0,00

Documento adaptado electrónicamente para ser publicado de conformidad con lo previsto en la LOPD-GDD. Imprenta Provincial de la Diputación de Alicante. Servicio de Transparencia, BOP e Imprenta

TRANSFERENCIAS Y SUBVENCIONES CONCEDIDAS

CARACTERÍSTICAS	NIF DEL PERCEPTOR	DENOMINACIÓN DEL PERCEPTOR	IMPORTE	FINALIDAD	REINTEGROS
CONNEXIONS SALUDABLES CEIP GRAULL 2025.	***2231**	ASSOC. DE PARES I MARES D´ALMUNES DEL COL·LEGI PUBLIC GRAULL DE XABIA	2.639,86	Varios	0,00
Conoce tu móvil. Reducir la brecha de género digital entre las mujeres mayores.	***0180**	AYUNTAMIENTO DE ALTEA	1.200,00	Varios	0,00
Conservación y mantenimiento de los Jardines del Marqués de Fontalba, t.m. Jacarilla. Año 2025.	***0800**	AYUNTAMIENTO DE JACARILLA	75.000,00	Varios	0,00
Conservación, catalogación, restauración y estudios de nuevos contenidos del Museo del Clima. Museos.	***0280**	AYUNTAMIENTO DE BENIARRES	7.921,72	Varios	0,00
Conservar, catalogar, restaurar y exhibir colecciones del MUVI. Subvenciones Museos.	***1400**	AYUNTAMIENTO DE VILLENA	4.089,67	Varios	0,00
CONSTRUYENDO PUENTES, IMPULSANDO SUEÑOS"	***0656**	ASOCIACION COMARCAL DE PERSONAS CON DISCAPACIDAD INTELECTUAL - ACODIP	2.129,99	Varios	0,00
CONSTRUYENDO RELACIONES: SEXUALIDAD, AMOR Y RESPETO EN LA ADOLESCENCIA	***0650**	AYUNTAMIENTO DE ELCHE	1.924,59	Varios	0,00
CONTRATACIÓN MENOR DE OBRAS DE TRABAJOS DE MANTENIMIENTO DE LA TORRE DE MAÇANES Y SU	***4282**	CONSTRUCCIONS M2 PLANES S.L.	6.964,16	Varios	0,00
CONTROL DE VEGETACIÓN PARA LA PREVENCIÓN DE INCENDIOS FORESTALES MEDIANTE EL	***0970**	AYUNTAMIENTO DE ORBA	15.000,00	Varios	0,00
CONTROL DIPTEROS AYUNTAMIENTO DE BIGASTRO	***0440**	AYUNTAMIENTO DE BIGASTRO	3.686,20	Varios	0,00

Documento adaptado electrónicamente para ser publicado de conformidad con lo previsto en la LOPD-GDD. Imprenta Provincial de la Diputación de Alicante. Servicio de Transparencia, BOP e Imprenta

TRANSFERENCIAS Y SUBVENCIONES CONCEDIDAS

CARACTERÍSTICAS	NIF DEL PERCEPTOR	DENOMINACIÓN DEL PERCEPTOR	IMPORTE	FINALIDAD	REINTEGROS
CONTROL VEGETACIÓN PREVENCIÓN DE INCENDIOS MEDIANTE RAMADERÍA Y ACTUACIONES DE PUESTA EN	***1350**	AYUNTAMIENTO DE LA VALL D'EBO	16.065,44	Varios	0,00
CONTROL VEGETACIÓN PREVENCIÓN DE INCENDIOS MEDIANTE RAMADERÍA Y ACTUACIONES DE PUESTA EN	***1350**	AYUNTAMIENTO DE LA VALL D'EBO	6.915,55	Varios	0,00
Conv. gestión residuos 2025. L3 - Municipios integrados en Consorcio PZ 11 A6. Ayto. Albatera	***0050**	AYUNTAMIENTO DE ALBATERA	8.706,31	Varios	0,00
Conv. gestión residuos 2025. L3 - Municipios integrados en Consorcio PZ 11 A6. Ayto. Almoradí	***0150**	AYUNTAMIENTO DE ALMORADI	16.452,04	Varios	0,00
Conv. gestión residuos 2025. L3 - Municipios integrados en Consorcio PZ 11 A6. Ayto. Benejúzar	***0240**	AYUNTAMIENTO DE BENEJUZAR	4.222,88	Varios	0,00
Conv. gestión residuos 2025. L3 - Municipios integrados en Consorcio PZ 11 A6. Ayto. Benferri	***0250**	AYUNTAMIENTO DE BENFERRI	1.693,91	Varios	0,00
Conv. gestión residuos 2025. L3 - Municipios integrados en Consorcio PZ 11 A6. Ayto. Bigastro	***0440**	AYUNTAMIENTO DE BIGASTRO	4.825,94	Varios	0,00
Conv. gestión residuos 2025. L3 - Municipios integrados en Consorcio PZ 11 A6. Ayto. Callosa de Segura	***0490**	AYUNTAMIENTO DE CALLOSA DE SEGURA	14.501,51	Varios	0,00
Conv. gestión residuos 2025. L3 - Municipios integrados en Consorcio PZ 11 A6. Ayto. Catral	***0550**	AYUNTAMIENTO DE CATRAL	8.344,55	Varios	0,00
Conv. gestión residuos 2025. L3 - Municipios integrados en Consorcio PZ 11 A6. Ayto. Cox	***0580**	AYUNTAMIENTO DE COX	7.799,47	Varios	0,00

Documento adaptado electrónicamente para ser publicado de conformidad con lo previsto en la LOPD-GDD. Imprenta Provincial de la Diputación de Alicante. Servicio de Transparencia, BOP e Imprenta

TRANSFERENCIAS Y SUBVENCIONES CONCEDIDAS

CARACTERÍSTICAS	NIF DEL PERCEPTOR	DENOMINACIÓN DEL PERCEPTOR	IMPORTE	FINALIDAD	REINTEGROS
Conv. gestión residuos 2025. L3 - Municipios integrados en Consorcio PZ 11 A6. Ayto. Daya Nueva	***0610**	AYUNTAMIENTO DE DAYA NUEVA	1.629,58	Varios	0,00
Conv. gestión residuos 2025. L3 - Municipios integrados en Consorcio PZ 11 A6. Ayto. Dolores	***0640**	AYUNTAMIENTO DE DOLORES	3.587,19	Varios	0,00
Conv. gestión residuos 2025. L3 - Municipios integrados en Consorcio PZ 11 A6. Ayto. Formentera del Segura	***0700**	AYUNTAMIENTO DE FORMENTERA DEL SEGURA	4.075,53	Varios	0,00
Conv. gestión residuos 2025. L3 - Municipios integrados en Consorcio PZ 11 A6. Ayto. Guardamar del Segura	***0760**	AYUNTAMIENTO DE GUARDAMAR DEL SEGURA	19.050,20	Varios	0,00
Conv. gestión residuos 2025. L3 - Municipios integrados en Consorcio PZ 11 A6. Ayto. Los Montesinos	***1410**	AYUNTAMIENTO DE LOS MONTESINOS	4.514,91	Varios	0,00
Conv. gestión residuos 2025. L3 - Municipios integrados en Consorcio PZ 11 A6. Ayto. Pilar de la Horadada	***1420**	AYUNTAMIENTO DE PILAR DE LA HORADADA	26.123,94	Varios	0,00
Conv. gestión residuos 2025. L3 - Municipios integrados en Consorcio PZ 11 A6. Ayto. Rafal	***1090**	AYUNTAMIENTO DE RAFAL	3.287,47	Varios	0,00
Conv. gestión residuos 2025. L3 - Municipios integrados en Consorcio PZ 11 A6. Ayto. Redován	***1110**	AYUNTAMIENTO DE REDOVAN	6.468,52	Varios	0,00
Conv. gestión residuos 2025. L3 - Municipios integrados en Consorcio PZ 11 A6. Ayto. San Fulgencio	***1180**	AYUNTAMIENTO DE SAN FULGENCIO	9.504,58	Varios	0,00
Conv. gestión residuos 2025. L3 - Municipios integrados en Consorcio PZ 11 A6. Ayto. San Miguel de Salinas	***1200**	AYUNTAMIENTO DE SAN MIGUEL DE SALINAS	5.950,09	Varios	0,00

Documento adaptado electrónicamente para ser publicado de conformidad con lo previsto en la LOPD-GDD. Imprenta Provincial de la Diputación de Alicante. Servicio de Transparencia, BOP e Imprenta

TRANSFERENCIAS Y SUBVENCIONES CONCEDIDAS

CARACTERÍSTICAS	NIF DEL PERCEPTOR	DENOMINACIÓN DEL PERCEPTOR	IMPORTE	FINALIDAD	REINTEGROS
Conv. gestión residuos 2025. Línea 1-Mancomunidad del Alto Vinalopó	***0013**	MANCOMUNIDAD DEL ALTO VINALOPO	66.411,69	Varios	0,00
Conv. gestión residuos 2025. Línea 1-Mancomunidad Intermunicipal La Vall de Laguar y Orba.	***0007**	MANCOMUNIDAD INTERMUNICIPAL LA VALL DE LAGUAR Y ORBA	65.843,48	Varios	0,00
Conv. gestión residuos 2025. Línea 1-Mancomunidad Intermunicipal Vall del Pop.	***0001**	MANCOMUNIDAD INTERMUNICIPAL VALL DEL POP	140.743,67	Varios	0,00
Conv. gestión residuos 2025. Línea 1-Mancomunidad La Rectoria	***0005**	MANCOMUNITAT INTERMUNICIPAL LA RECTORIA	83.425,00	Varios	0,00
Conv. gestión residuos 2025. Línea 1-Mancomunidad Marina Baixa	***0001**	MANCOMUNIDAD DE SERVICIOS SOCIALES Y DE CARACTER CULTURAL DE LA MARINA BAIXA	125.000,00	Varios	0,00
Conv. gestión residuos 2025. Línea 1-Mancomunitat El Xarpolar	***0004**	MANCOMUNITAT EL XARPOLAR	199.571,16	Varios	0,00
Conv. gestión residuos, 2025. Línea 2, cat. 1. Municipios menos de 1.000 hab. Ayto. de Daya Vieja	***0620**	AYUNTAMIENTO DE DAYA VIEJA	5.250,00	Varios	0,00
Conv. gestión residuos, 2025. Línea 2, cat. 1. Municipios menos de 1.000 hab. Ayto. de L'Atzubia	***0010**	AYUNTAMIENTO DE L'ATZUBIA	4.985,61	Varios	0,00
Conv. gestión residuos, 2025. Línea 2, cat. 2. Municipios entre 1.000 y 4.000 hab. Ayto. de Aigües	***0040**	AYUNTAMIENTO DE AIGÜES	4.749,52	Varios	0,00
Conv. gestión residuos, 2025. Línea 2, cat. 2. Municipios entre 1.000 y 4.000 hab. Ayto. de Algorfa	***0120**	AYUNTAMIENTO DE ALGORFA	14.520,18	Varios	0,00

Documento adaptado electrónicamente para ser publicado de conformidad con lo previsto en la LOPD-GDD. Imprenta Provincial de la Diputación de Alicante. Servicio de Transparencia, BOP e Imprenta

TRANSFERENCIAS Y SUBVENCIONES CONCEDIDAS

CARACTERÍSTICAS	NIF DEL PERCEPTOR	DENOMINACIÓN DEL PERCEPTOR	IMPORTE	FINALIDAD	REINTEGROS
Conv. gestión residuos, 2025. Línea 2, cat. 2. Municipios entre 1.000 y 4.000 hab. Ayto. de Algueña.	***0130**	AYUNTAMIENTO DE ALGUEÑA	5.572,40	Varios	0,00
Conv. gestión residuos, 2025. Línea 2, cat. 2. Municipios entre 1.000 y 4.000 hab. Ayto. de Beniarbeig	***0260**	AYUNTAMIENTO DE BENIARBEIG	9.523,01	Varios	0,00
Conv. gestión residuos, 2025. Línea 2, cat. 2. Municipios entre 1.000 y 4.000 hab. Ayto. de Benidoleig	***0300**	AYUNTAMIENTO DE BENIDOLEIG	4.869,36	Varios	0,00
Conv. gestión residuos, 2025. Línea 2, cat. 2. Municipios entre 1.000 y 4.000 hab. Ayto. de Benijófar	***0340**	AYUNTAMIENTO DE BENIJOFAR	13.865,07	Varios	0,00
Conv. gestión residuos, 2025. Línea 2, cat. 2. Municipios entre 1.000 y 4.000 hab. Ayto. de Biar	***0430**	AYUNTAMIENTO DE BIAR	14.516,19	Varios	0,00
Conv. gestión residuos, 2025. Línea 2, cat. 2. Municipios entre 1.000 y 4.000 hab. Ayto. de Busot	***0460**	AYUNTAMIENTO DE BUSOT	14.496,22	Varios	0,00
Conv. gestión residuos, 2025. Línea 2, cat. 2. Municipios entre 1.000 y 4.000 hab. Ayto. de el Fondó de les Neus	***0770**	AYUNTAMIENTO DE EL FONDÓ DE LES NEUS	10.769,31	Varios	0,00
Conv. gestión residuos, 2025. Línea 2, cat. 2. Municipios entre 1.000 y 4.000 hab. Ayto. de Els Poblets	***1260**	AYUNTAMIENTO DE ELS POBLETS	10.114,06	Varios	0,00
Conv. gestión residuos, 2025. Línea 2, cat. 2. Municipios entre 1.000 y 4.000 hab. Ayto. de Graja de Rocamora	***0740**	AYUNTAMIENTO DE GRANJA DE ROCAMORA	10.941,07	Varios	0,00
Conv. gestión residuos, 2025. Línea 2, cat. 2. Municipios entre 1.000 y 4.000 hab. Ayto. de Hondon de los Frailes	***0780**	AYUNTAMIENTO DE HONDON DE LOS FRAILES	5.232,86	Varios	0,00

Documento adaptado electrónicamente para ser publicado de conformidad con lo previsto en la LOPD-GDD. Imprenta Provincial de la Diputación de Alicante. Servicio de Transparencia, BOP e Imprenta

TRANSFERENCIAS Y SUBVENCIONES CONCEDIDAS

CARACTERÍSTICAS	NIF DEL PERCEPTOR	DENOMINACIÓN DEL PERCEPTOR	IMPORTE	FINALIDAD	REINTEGROS
Conv. gestión residuos, 2025. Línea 2, cat. 2. Municipios entre 1.000 y 4.000 hab. Ayto. de Jacarilla	***0800**	AYUNTAMIENTO DE JACARILLA	7.708,22	Varios	0,00
Conv. gestión residuos, 2025. Línea 2, cat. 2. Municipios entre 1.000 y 4.000 hab. Ayto. de La Romana	***1140**	AYUNTAMIENTO DE LA ROMANA	10.473,36	Varios	0,00
Conv. gestión residuos, 2025. Línea 2, cat. 2. Municipios entre 1.000 y 4.000 hab. Ayto. de Orxeta	***0980**	AYUNTAMIENTO DE ORXETA	3.511,21	Varios	0,00
Conv. gestión residuos, 2025. Línea 2, cat. 2. Municipios entre 1.000 y 4.000 hab. Ayto. de Relleu	***1120**	AYUNTAMIENTO DE RELLEU	5.144,98	Varios	0,00
Conv. gestión residuos, 2025. Línea 2, cat. 2. Municipios entre 1.000 y 4.000 hab. Ayto. de Salinas	***1160**	AYUNTAMIENTO DE SALINAS	7.090,33	Varios	0,00
Conv. gestión residuos, 2025. Línea 2, cat. 2. Municipios entre 1.000 y 4.000 hab. Ayto. de San Isidro	***0000**	AYUNTAMIENTO DE SAN ISIDRO	9.235,40	Varios	0,00
Conv. gestión residuos, 2025. Línea 2, cat. AVANT. Municipios menos de 4.000 hab. Ayto. de la Torre de les Maçanes	***1320**	AYUNTAMIENTO DE LA TORRE DE LES MAÇANES	6.000,00	Varios	0,00
Conv. gestión residuos, 2025. Línea 2, cat. AVANT. Municipios menos de 4.000 hab. Ayto. Vall de Gallinera	***1360**	AYUNTAMIENTO DE VALL DE GALLINERA	6.000,00	Varios	0,00
CONV. SUBV. A MANCOMUNIADADES PARA ACTIV. DE IGUALDAD DE OPORTUNIDADES Y PREVENCIÓN DE	***0004**	MANCOMUNITAT EL XARPOLAR	2.130,81	Varios	0,00
CONV. SUBV. A MANCOMUNIADADES PARA ACTIV. DE IGUALDAD DE OPORTUNIDADES Y PREVENCIÓN DE	***5000**	MANCOMUNIDAD DE LA BONAIGUA	3.000,00	Varios	0,00

Documento adaptado electrónicamente para ser publicado de conformidad con lo previsto en la LOPD-GDD. Imprenta Provincial de la Diputación de Alicante. Servicio de Transparencia, BOP e Imprenta

TRANSFERENCIAS Y SUBVENCIONES CONCEDIDAS

CARACTERÍSTICAS	NIF DEL PERCEPTOR	DENOMINACIÓN DEL PERCEPTOR	IMPORTE	FINALIDAD	REINTEGROS
CONV. SUBV. A MANCOMUNIADADES PARA ACTIV. DE IGUALDAD DE OPORTUNIDADES Y PREVENCIÓN DE	***0005**	MANCOMUNIDAD DE SERVICIOS SOCIALES DE LA VEGA	3.000,00	Varios	0,00
CONV. SUBV. A MANCOMUNIADADES PARA ACTIV. DE IGUALDAD DE OPORTUNIDADES Y PREVENCIÓN DE	***0013**	MANCOMUNIDAD DEL ALTO VINALOPO	3.000,00	Varios	0,00
CONV. SUBV. A MANCOMUNIADADES PARA ACTIV. DE IGUALDAD DE OPORTUNIDADES Y PREVENCIÓN DE	***0000**	MANCOMUNIDAD DE SERVICIOS SOCIALES MARINA ALTA	1.380,00	Varios	0,00
CONV. SUBV. A MANCOMUNIADADES PARA ACTIV. DE IGUALDAD DE OPORTUNIDADES Y PREVENCIÓN DE	***0950**	MANCOMUNITAT CIRCUIT CULTURAL COMARCAL MARINA ALTA	2.662,00	Varios	0,00
CONV. SUBV. A MANCOMUNIADADES PARA ACTIV. DE IGUALDAD DE OPORTUNIDADES Y PREVENCIÓN DE	***0007**	MANCOMUNITAT DE MUNICIPIS DE L´ALCOIA I EL COMTAT	2.420,00	Varios	0,00
CONV. SUBV. A MANCOMUNIADADES PARA ACTIV. DE IGUALDAD DE OPORTUNIDADES Y PREVENCIÓN DE	***0005**	MANCOMUNITAT INTERMUNICIPAL LA RECTORIA	360,00	Varios	0,00
CONV. SUBV. A MANCOMUNIADADES PARA ACTIV. DE IGUALDAD DE OPORTUNIDADES Y PREVENCIÓN DE	***0001**	MANCOMUNIDAD DE SERVICIOS SOCIALES Y DE CARACTER CULTURAL DE LA MARINA BAIXA	2.968,60	Varios	0,00
CONV. SUBV. A MANCOMUNIADADES PARA ACTIV. DE IGUALDAD DE OPORTUNIDADES Y PREVENCIÓN DE	***1020**	MANCOMUNITAT DE SERVEIS SOCIALS DE PEGO, L' ATZUVIA I LES VALLS	2.803,77	Varios	0,00
CONV.MEJORA DE LA GESTIÓN INTEGRAL MONTES MUNIC TRAVÉS GANADERÍA EXTENSIVA, 2024 -	***1020**	AYUNTAMIENTO DE PEGO	17.201,52	Varios	0,00
CONV.MEJORA DE LA GESTIÓN INTEGRAL MONTES MUNIC TRAVÉS GANADERÍA EXTENSIVA, 2024 -	***1020**	AYUNTAMIENTO DE PEGO	6.806,75	Varios	0,00

Documento adaptado electrónicamente para ser publicado de conformidad con lo previsto en la LOPD-GDD. Imprenta Provincial de la Diputación de Alicante. Servicio de Transparencia, BOP e Imprenta

TRANSFERENCIAS Y SUBVENCIONES CONCEDIDAS

CARACTERÍSTICAS	NIF DEL PERCEPTOR	DENOMINACIÓN DEL PERCEPTOR	IMPORTE	FINALIDAD	REINTEGROS
CONV.MEJORA DE LA GESTIÓN INTEGRAL MONTES MUNIC TRAVÉS GANADERÍA EXTENSIVA, 2024 -	***1020**	AYUNTAMIENTO DE PEGO	2.157,06	Varios	0,00
CONV.SUBV.A ENT.SFL JUVENTUD, CCAA E IGUALDAD 2025 - LINEA 2: CONDUCTAS ADICTIVAS - 2.	***9040**	VELORECICLA	2.257,23	Varios	0,00
Convenio aportación ADDA 2025, primera transferencia fondos.	***5266**	FUNDACION DE LA CDAD VALENCIANA AUDITORIO DIPUTACION ALICANTE ADDA	3.585.000,00	Varios	0,00
Convenio Instituto Valenciano de la Juventud (IVAJ):Realización actividad Senda del Poeta en la Provincia de	***5000**	INSTITUTO VALENCIANO DE LA JUVENTUD	6.000,00	Varios	0,00
CONVIVENCIA JUVENTUD FAGECA 2025, ENCONTRE ENTRE MUNICIPIS	***0670**	AYUNTAMIENTO DE FAGECA	2.475,45	Varios	0,00
CONVOCATORIA AYTOS. ESPECIAL RELIEVE. Subv. por menor importe, gasto subvencionable inferior al inicialmente	***0650**	AYUNTAMIENTO DE ELCHE	-11.558,45	Varios	0,00
CONVOCATORIA DE SUBVENCIONES A AYTOS. PARA LA REALIZACIÓN DE ACTIVIDADES CULTURALES DE	***0650**	AYUNTAMIENTO DE ELCHE	6.983,91	Varios	0,00
Convocatoria Senderos, 2024. Línea 1: Mantenimiento de senderos homologados. Ayuntamiento de Aspe.	***0190**	AYUNTAMIENTO DE ASPE	-7.500,15	Varios	0,00
Cox por la promoción de la salud y la prevención de las conductas adictivas 2025	***0580**	AYUNTAMIENTO DE COX	1.092,53	Varios	0,00
Crea tu propio juego de mesa sobre tu municipio y juega en familia	***0720**	AYUNTAMIENTO DE GAIANES	925,68	Varios	0,00

Documento adaptado electrónicamente para ser publicado de conformidad con lo previsto en la LOPD-GDD. Imprenta Provincial de la Diputación de Alicante. Servicio de Transparencia, BOP e Imprenta

TRANSFERENCIAS Y SUBVENCIONES CONCEDIDAS

CARACTERÍSTICAS	NIF DEL PERCEPTOR	DENOMINACIÓN DEL PERCEPTOR	IMPORTE	FINALIDAD	REINTEGROS
Crea tu propio juego de mesa sobre tu municipio y juega en familia	***1060**	AYUNTAMIENTO DE PLANES	1.231,57	Varios	0,00
CRECER EN CONVIVENCIA: PREVENCIÓN DEL ACOSO EN CEP VIRGEN DEL ROSARIO	***2178**	APA CP VIRGEN DEL ROSARIO DE ALBATERA	2.639,98	Varios	0,00
CRECIENDO CON EL VOLUNTARIADO: PROGRAMA INTEGRAL DE FOMENTO Y FORMACIÓN	***9607**	ASOC DAMOS NUESTRA ILUSION	1.731,84	Varios	0,00
Creciendo en igualdad en Algorfa.	***0120**	AYUNTAMIENTO DE ALGORFA	2.608,00	Varios	0,00
Creciendo en Igualdad Jacarilla.	***0800**	AYUNTAMIENTO DE JACARILLA	1.805,00	Varios	0,00
Creciendo en igualdad Redován.	***1110**	AYUNTAMIENTO DE REDOVAN	3.188,13	Varios	0,00
Creciendo en igualdad San Miguel de Salinas.	***1200**	AYUNTAMIENTO DE SAN MIGUEL DE SALINAS	3.188,13	Varios	0,00
CRECIENDO LIBRES - CRECIENDO SIN ETIQUETAS.	***3740**	APA DEL COLEGIO PUBLICO CRISTOFOL COLOM DE JIJONA	2.076,20	Varios	0,00
Creixent amb les nostres històries.	***0720**	AYUNTAMIENTO DE GAIANES	3.000,00	Varios	0,00
CRÉIXER SENSE LÍMITS. PROGRAMA DE COEDUCACIÓ AFECTIVA I SEXUAL	***5128**	APA DEL COLEGIO PUBLICO PADRE MELCHOR DE BENISSA ALICANTE	2.229,96	Varios	0,00

Documento adaptado electrónicamente para ser publicado de conformidad con lo previsto en la LOPD-GDD. Imprenta Provincial de la Diputación de Alicante. Servicio de Transparencia, BOP e Imprenta

TRANSFERENCIAS Y SUBVENCIONES CONCEDIDAS

CARACTERÍSTICAS	NIF DEL PERCEPTOR	DENOMINACIÓN DEL PERCEPTOR	IMPORTE	FINALIDAD	REINTEGROS
Créixer sense límits. Programa de coeducació dirigit a primària. STORIES SENSE FILTRES. Programa de prevenció	***0970**	AYUNTAMIENTO DE ORBA	2.790,62	Varios	0,00
Créixer sense límits. Programa de Coeducació i Educació Sexual.	***1000**	AYUNTAMIENTO DE PARCENT	2.195,25	Varios	0,00
Créixer sense límits. Programa de Coeducació i Educació Sexual.	***0060**	AYUNTAMIENTO DE ALCALALI	3.128,75	Varios	0,00
Creixer sense límits. Programa de Coeducación y Educación Sexual.	***0290**	AYUNTAMIENTO DE BENIGEMBLA	2.807,00	Varios	0,00
Creixer sense límits. Programa de Coeducación y Educación Sexual.	***0850**	AYUNTAMIENTO DE LLIBER	3.128,75	Varios	0,00
Creixer sense límits. Programa d'Educació sexual i Dones relevants de Senija.	***1250**	AYUNTAMIENTO DE SENIJA	2.631,62	Varios	0,00
CUARTA APORTACION AL INSTITUTO ALICANTINO DE CULTURA JUAN GIL-ALBERT AÑO 2025	***0000**	INSTITUTO ALICANTINO DE CULTURA JUAN GIL ALBERT	412.500,00	Varios	0,00
Cuenta conmigo; programa de atención psicológica a mujeres víctimas de violencia de género y prevención.	***0050**	AYUNTAMIENTO DE ALBATERA	3.000,00	Varios	0,00
Curs de castellà per a residents internacionales	***0970**	AYUNTAMIENTO DE ORBA	2.184,00	Varios	0,00
Curso de aprendizaje de la lengua castellana	***0620**	AYUNTAMIENTO DE DAYA VIEJA	3.650,00	Varios	0,00

Documento adaptado electrónicamente para ser publicado de conformidad con lo previsto en la LOPD-GDD. Imprenta Provincial de la Diputación de Alicante. Servicio de Transparencia, BOP e Imprenta

TRANSFERENCIAS Y SUBVENCIONES CONCEDIDAS

CARACTERÍSTICAS	NIF DEL PERCEPTOR	DENOMINACIÓN DEL PERCEPTOR	IMPORTE	FINALIDAD	REINTEGROS
Curso de castellano para extranjeros	***0060**	AYUNTAMIENTO DE ALCALALI	3.836,05	Varios	0,00
Curso de castellano para extranjeros	***1070**	AYUNTAMIENTO DE POLOP	2.964,00	Varios	0,00
Curso de castellano para migrantes en lengua árabe	***0590**	AYUNTAMIENTO DE CREVILLENT	1.968,40	Varios	0,00
Curso de castellano para residentes internacionales	***0450**	AYUNTAMIENTO DE BOLULLA	3.500,00	Varios	0,00
Curso de español (castellano) para extranjeros en Beniarbeig	***0260**	AYUNTAMIENTO DE BENIARBEIG	3.121,89	Varios	0,00
Curso de español básico e intermedio para residentes internacionales afincados en Benigembla	***0290**	AYUNTAMIENTO DE BENIGEMBLA	3.836,05	Varios	0,00
Curso de español para extranjeros	***0500**	AYUNTAMIENTO DE EL CAMPELLO	2.914,75	Varios	0,00
Curso de español para extranjeros	***0000**	AYUNTAMIENTO DE SAN ISIDRO	2.250,00	Varios	0,00
Curso de español para extranjeros 2024-2025	***1250**	AYUNTAMIENTO DE SENIJA	2.880,00	Varios	0,00
Curso de español para personas extranjeras residentes en Elda	***0660**	INSTITUTO MUNICIPAL SERVICIOS SOCIALES ELDA	2.054,97	Varios	0,00

Documento adaptado electrónicamente para ser publicado de conformidad con lo previsto en la LOPD-GDD. Imprenta Provincial de la Diputación de Alicante. Servicio de Transparencia, BOP e Imprenta

TRANSFERENCIAS Y SUBVENCIONES CONCEDIDAS

CARACTERÍSTICAS	NIF DEL PERCEPTOR	DENOMINACIÓN DEL PERCEPTOR	IMPORTE	FINALIDAD	REINTEGROS
Curso de español para residentes de otras nacionalidades	***0690**	AYUNTAMIENTO DE FINESTRAT	3.528,95	Varios	0,00
Curso de español para residentes interancionales	***0910**	AYUNTAMIENTO DE MURLA	968,00	Varios	0,00
Curso de formación: "Estrategias de intervención para el voluntariado en salud mental"	***9979**	ASOCIACIÓN DE FAMILIARES Y PERSONAS CON ENFERMEDAD MENTAL GRAVE DE LA PROVINCIA DE ALICANTE "ASFEME"	1.333,70	Varios	0,00
Curso de formación: Voluntariado en Alzheimer 2025	***1324**	ASOC FAMILIARES Y AMIGOS ENFERMOS ALZHEIMER VILLENA Y COMARC	1.845,60	Varios	0,00
Curso de iniciación a la alfabetización y lectoescritura para mujeres de habla árabe	***0005**	MANCOMUNIDAD DE SERVICIOS SOCIALES DE LA VEGA	3.000,00	Varios	0,00
Curso de lengua y cultura española 2025	***1110**	AYUNTAMIENTO DE REDOVAN	2.914,75	Varios	0,00
Curso de Lengua y Cultura Española 2025	***0120**	AYUNTAMIENTO DE ALGORFA	2.958,00	Varios	0,00
CURSO INTENSIVO DE INGLÉS NIVELES B1 Y B2	***0590**	AYUNTAMIENTO DE CREVILLENT	1.428,00	Varios	0,00
Curso lengua y cultura española 2025	***1200**	AYUNTAMIENTO DE SAN MIGUEL DE SALINAS	3.000,00	Varios	0,00
CURSO MAT ALMORADI 2025	***0150**	AYUNTAMIENTO DE ALMORADI	2.819,76	Varios	0,00

Documento adaptado electrónicamente para ser publicado de conformidad con lo previsto en la LOPD-GDD. Imprenta Provincial de la Diputación de Alicante. Servicio de Transparencia, BOP e Imprenta

TRANSFERENCIAS Y SUBVENCIONES CONCEDIDAS

CARACTERÍSTICAS	NIF DEL PERCEPTOR	DENOMINACIÓN DEL PERCEPTOR	IMPORTE	FINALIDAD	REINTEGROS
CURSO MONITOR DE ACTIVIDADES DE TIEMPO LIBRE INFANTIL Y JUVENIL	***0920**	AYUNTAMIENTO DE MURO DE ALCOY	2.475,46	Varios	0,00
CURSO MONITOR/A DE TIEMPO LIBRE INFANTIL I JUVENIL	***0560**	AYUNTAMIENTO DE COCENTAINA	2.110,00	Varios	0,00
Curso prevención de la obesidad en las diferente etapas de la vida	***0730**	AYUNTAMIENTO DE GORGA	998,00	Varios	0,00
Curso uso de TICs.	***0460**	AYUNTAMIENTO DE BUSOT	3.025,00	Varios	0,00
Cursos Aprendizaje Castellano para residentes internacionales de la población de Millena	***0860**	AYUNTAMIENTO DE MILLENA	3.024,00	Varios	0,00
Cursos de castellano en Parcent 2025	***1000**	AYUNTAMIENTO DE PARCENT	3.000,00	Varios	0,00
Cursos de castellano o valenciano	***1060**	AYUNTAMIENTO DE PLANES	3.000,00	Varios	0,00
Cursos de castellano para extranjeros	***0850**	AYUNTAMIENTO DE LLIBER	2.493,90	Varios	0,00
Cursos de castellano para residentes internacionales	***1270**	AYUNTAMIENTO DE TARBENA	3.000,00	Varios	0,00
CURSOS DE FORMACIÓN EN VOLUNTARIADO ONCOLÓGICO	***3325**	ASOCIACION COMARCAL DE AFECTADOS POR EL CANCER	1.902,48	Varios	0,00

Documento adaptado electrónicamente para ser publicado de conformidad con lo previsto en la LOPD-GDD. Imprenta Provincial de la Diputación de Alicante. Servicio de Transparencia, BOP e Imprenta

TRANSFERENCIAS Y SUBVENCIONES CONCEDIDAS

CARACTERÍSTICAS	NIF DEL PERCEPTOR	DENOMINACIÓN DEL PERCEPTOR	IMPORTE	FINALIDAD	REINTEGROS
DANZA Y CIRCO. CONVOC FESTIVAL ARTES ESCENICAS 2024.	***0520**	AYUNTAMIENTO DE CAÑADA	-5.999,70	Varios	0,00
Danza y Circo. CONVOC FESTIVAL ARTES ESCENICAS 2024.	***0520**	AYUNTAMIENTO DE CAÑADA	5.999,70	Varios	0,00
DAR-T	***2919**	FUNDACION DASYC DE LA COMUNIDAD VALENCIANA	2.073,11	Varios	0,00
Daya Vieja libre de adicciones segunda edición	***0620**	AYUNTAMIENTO DE DAYA VIEJA	591,97	Varios	0,00
DEFENSANT LA NATURA	***0950**	AYUNTAMIENTO DE ONDARA	2.300,50	Varios	0,00
Denia Intercultural 2025	***0630**	AYUNTAMIENTO DE DENIA	2.914,75	Varios	0,00
Desarrollo de la accesibilidad de los contenidos del Museo Arqueológico Torre Font Bona. Subvención Museos.	***0210**	AYUNTAMIENTO DE BANYERES DE MARIOLA	3.343,96	Varios	0,00
Desbroce de márgenes de los caminos: "Camí Bonell, Camí Font Sirera, Camí L'Estació, Camí Corralet y Camí Font del	***0030**	AYUNTAMIENTO DE AGRES	2.746,00	Varios	0,00
Desbroce de márgenes de los caminos: "Camí del Corral del Mistero, Camí Rallano, Camí de Rafalets y Camí	***0260**	AYUNTAMIENTO DE BENIARBEIG	2.746,00	Varios	0,00
Desbroce y limpieza de márgenes de los caminos: "Camí Bassot, Camí Cremadella, Camí Sortanella, Camí	***1380**	AYUNTAMIENTO DE EL VERGER	2.746,00	Varios	0,00

Documento adaptado electrónicamente para ser publicado de conformidad con lo previsto en la LOPD-GDD. Imprenta Provincial de la Diputación de Alicante. Servicio de Transparencia, BOP e Imprenta

TRANSFERENCIAS Y SUBVENCIONES CONCEDIDAS

CARACTERÍSTICAS	NIF DEL PERCEPTOR	DENOMINACIÓN DEL PERCEPTOR	IMPORTE	FINALIDAD	REINTEGROS
Desbroce y limpieza de márgenes de los caminos: "Camí Coscolls" y "Camí Sorts"	***1170**	AYUNTAMIENTO DE SANET Y NEGRALS	2.746,00	Varios	0,00
Desbroce y limpieza de márgenes de los caminos: "Camí d'Altea, Camí de la Bassa, Camí Pou dels Clots, Senda de	***1250**	AYUNTAMIENTO DE SENIJA	2.746,00	Varios	0,00
Desbroce y limpieza de márgenes de los caminos: "Camino Sena, Camino Santos, Camino La Lloma y Camino Cementerio"	***1030**	AYUNTAMIENTO DE PENAGUILA	3.984,53	Varios	0,00
Desbroce y limpieza de márgenes de los caminos: "Camino Viejo de Almoradí con Arroba del Palomar, Camino del Hondo,	***0550**	AYUNTAMIENTO DE CATRAL	2.722,50	Varios	0,00
Desbroce, limpieza de márgenes y poda de arbolado de los caminos: "Camí Darrere de la Serra, Camí Cabrafich,	***0460**	AYUNTAMIENTO DE BUSOT	2.746,00	Varios	0,00
Desbroce, limpieza de márgenes y poda de arbolado en márgenes de los caminos "El Marco" y "Puente La Losa"	***0620**	AYUNTAMIENTO DE DAYA VIEJA	2.746,00	Varios	0,00
Desbroce, limpieza y poda de arbolado en márgenes de accesos a zonas rurales: Carretera de Chirles y Camino Cotelles.	***1070**	AYUNTAMIENTO DE POLOP	2.746,00	Varios	0,00
Desganxa't	***0060**	ENTIDAD LOCAL MENOR LA LLOSA DE CAMACHO	981,29	Varios	0,00
Despierta tu poder: decide, actúa y vive tu juventud con salud	***0480**	AYUNTAMIENTO DE CALLOSA D'EN SARRIA	1.092,53	Varios	0,00
DÍA DE LA JUVENTUD EN BALONES	***0200**	AYUNTAMIENTO DE BALONES	1.580,29	Varios	0,00

Documento adaptado electrónicamente para ser publicado de conformidad con lo previsto en la LOPD-GDD. Imprenta Provincial de la Diputación de Alicante. Servicio de Transparencia, BOP e Imprenta

TRANSFERENCIAS Y SUBVENCIONES CONCEDIDAS

CARACTERÍSTICAS	NIF DEL PERCEPTOR	DENOMINACIÓN DEL PERCEPTOR	IMPORTE	FINALIDAD	REINTEGROS
DIA FESTIU DEDICAT ALS JOVES	***0970**	AYUNTAMIENTO DE ORBA	1.236,00	Varios	0,00
Diagnóstico del II Plan de Igualdad de Oportunidades entre Mujeres y Hombres de la Plantilla del Ayto de Villajoyosa.	***1390**	AYUNTAMIENTO DE VILLAJOYOSA	2.373,85	Varios	0,00
Digitalización contenidos en página web del Museo. Subv. Museos.	***1180**	AYUNTAMIENTO DE SAN FULGENCIO	4.336,64	Varios	0,00
DISCO MÓBIL	***0270**	AYUNTAMIENTO DE BENIARDA	1.580,28	Varios	0,00
DISCOMOVIL Y ACTUACION ORQUESTA MUSICA DE BALIE VERANO 2025. CONV AYTOS	***1300**	AJUNTAMENT DE TOLLOS	6.591,20	Varios	0,00
Diseño maquetación e impresión de un recetario valenciano de las cocineras de La Xara. Fomento Valenciano.	***0001**	E.A.T.I.M. LA XARA	29,63	Varios	0,00
Diseño maquetación e impresión de un recetario valenciano de las cocineras de La Xara. Fomento Valenciano.	***0001**	E.A.T.I.M. LA XARA	1.906,91	Varios	0,00
Diseño y producción de folletos del Museo del Cáñamo. Museos.	***0490**	AYUNTAMIENTO DE CALLOSA DE SEGURA	2.608,76	Varios	0,00
Disño imagen, adaptaciones de difusión y desarrollo guía didáctica.Museos	***0880**	AYUNTAMIENTO DE MONFORTE DEL CID	5.219,20	Varios	0,00
DIVERSAS ACTUACIONES CULTURALES, MUSICALES Y ESCENICAS EN ALCOLEJA 2025. CONV	***0080**	AYUNTAMIENTO DE ALCOLEJA	6.548,50	Varios	0,00

Documento adaptado electrónicamente para ser publicado de conformidad con lo previsto en la LOPD-GDD. Imprenta Provincial de la Diputación de Alicante. Servicio de Transparencia, BOP e Imprenta

TRANSFERENCIAS Y SUBVENCIONES CONCEDIDAS

CARACTERÍSTICAS	NIF DEL PERCEPTOR	DENOMINACIÓN DEL PERCEPTOR	IMPORTE	FINALIDAD	REINTEGROS
DIVERSAS ACTUACIONES CULTURALES, MUSICALES Y ESCENICAS EN BENIARDÁ 2025. CONV	***0270**	AYUNTAMIENTO DE BENIARDA	6.591,20	Varios	0,00
DIVERSIDAD, EMPATÍA Y CONVIVENCIA EN EL CEIP CLARA CAMPOAMOR	***1717**	A.P.A. C.P. CLARA CAMPOAMOR	2.229,96	Varios	0,00
Divertidamente: Claves para fomentar la salud mental y prevenir conductas adictivas en la juventud	***0670**	AYUNTAMIENTO DE FAGECA	1.092,00	Varios	0,00
Divertidamente: Claves para fomentar la salud mental y prevenir conductas adictivas en la juventud	***1340**	AYUNTAMIENTO DE LA VALL D'ALCALA	1.092,00	Varios	0,00
Divertidamente: Claves para fomentar la salud mental y prevenir conductas adictivas en la juventud	***0170**	AYUNTAMIENTO DE L'ALQUERIA D'ASNAR	1.092,53	Varios	0,00
Divertidamente: Claves para fomentar la salud mental y prevenir conductas adictivas en la juventud	***0160**	AYUNTAMIENTO DE ALMUDAINA	1.231,00	Varios	0,00
DIVULGACINE. 6º Certamen divulgación audiovisual. Mod 4a-7	***9779**	IMAJOVE ALICANTE	21.583,21	Varios	0,00
Dona'm treva, Dona'm veu.	***1380**	AYUNTAMIENTO DE EL VERGER	3.188,13	Varios	0,00
Dones a la fábrica. Estudi sobre la marroquineria de Pedreguer.	***1010**	AYUNTAMIENTO DE PEDREGUER	2.472,62	Varios	0,00
Dones i Llatas.	***0710**	AYUNTAMIENTO DE GATA DE GORGOS	3.188,13	Varios	0,00

Documento adaptado electrónicamente para ser publicado de conformidad con lo previsto en la LOPD-GDD. Imprenta Provincial de la Diputación de Alicante. Servicio de Transparencia, BOP e Imprenta

TRANSFERENCIAS Y SUBVENCIONES CONCEDIDAS

CARACTERÍSTICAS	NIF DEL PERCEPTOR	DENOMINACIÓN DEL PERCEPTOR	IMPORTE	FINALIDAD	REINTEGROS
DONES REFERENTS	***5582**	APA COLEGIO PUBLICO FRANCISCO CLOQUELL DE LORCHA	1.921,00	Varios	0,00
Dones TICs 2025.	***0450**	AYUNTAMIENTO DE BOLULLA	3.500,00	Varios	0,00
Dones TICs 2025.	***0370**	AYUNTAMIENTO DE BENIMANTELL	2.631,62	Varios	0,00
DRAC MÀGIC TEATRE: ANIMACIÓN GINKANA	***1350**	AYUNTAMIENTO DE LA VALL D'EBO	2.200,00	Varios	0,00
Dzconekta prevención del uso inadecuado de dispositivos tecnológicos	***0240**	AYUNTAMIENTO DE BENEJUZAR	1.092,53	Varios	0,00
Edición de libro "Godin y Jorge Juan". Mod 1-28	***5605**	ASAMBLEA AMISTOSA LITERARIA DE NOVELDA	5.000,00	Varios	0,00
Edición e impresión de un libro y video compilatorio por su 80 aniversario y su presentación. Mod 2-6	***7191**	ASOC FOGUERA SAN ANTON BAJO DE ALICANTE	2.904,00	Varios	0,00
Edición e impresión del Libro-Compendio por su XXV Aniversario. Mod 2-11. Conv. Fund y Entidades sin fin de lucro 2025	***3111**	HERMANDAD AGUSTINA NUESTRO PADRE JESUS DESPOJADO DE SUS VESTIDURAS	6.646,78	Varios	0,00
Edición e impresión publicación "Pasión en la Semana Santa de Orihuela". Mod 2-12	***5988**	JUNTA MAYOR DE COFRADIAS Y HERMANDADES DE LA SEMANA SANTA DE ORIHUELA	3.712,10	Varios	0,00
Edición fondos musicales del Museu Alcoià de la Festa, dentro de la Convocaria de Subvenciones para	***0903**	ASOCIACION SAN JORGE DE ALCOY	1.246,33	Varios	0,00

Documento adaptado electrónicamente para ser publicado de conformidad con lo previsto en la LOPD-GDD. Imprenta Provincial de la Diputación de Alicante. Servicio de Transparencia, BOP e Imprenta

TRANSFERENCIAS Y SUBVENCIONES CONCEDIDAS

CARACTERÍSTICAS	NIF DEL PERCEPTOR	DENOMINACIÓN DEL PERCEPTOR	IMPORTE	FINALIDAD	REINTEGROS
EDUCANDO EN IGUALDAD. CRECIENDO EN RESPETO	***9401**	APA COLEGIO PUBLICO SAN ANTONIO DE LA ERMITA DE VILLAJOYOSA	2.486,22	Varios	0,00
EDUCANDO EN IGUALDAD: SENSIBILIZACIÓN Y PREVENCIÓN EN EL CEIP VICTORIA KENT.	***3786**	ASOC. DE MADRES Y PADRES DEL COLEGIO PÚBLICO NÚMERO 12	1.260,82	Varios	0,00
Educando en la Igualdad de Género en Castalla 2025.	***0530**	AYUNTAMIENTO DE CASTALLA	3.188,13	Varios	0,00
Eduquem en prevenció	***0690**	AYUNTAMIENTO DE FINESTRAT	1.036,91	Varios	0,00
Ejecución de cerramiento con placas modulares de las casetas, sustitución de alicatado en paramentos y suministro e	***0770**	AYUNTAMIENTO DE EL FONDÓ DE LES NEUS	7.000,00	Varios	0,00
Ejecución encargo a medios propios GEONET proyecto SIGITE.l Servicio tareas de campo padrón habitantes	***7267**	GEONET TERRITORIAL, S.A.	23.180,00	Varios	0,00
El idioma como elemento de integración	***0580**	AYUNTAMIENTO DE COX	2.000,00	Varios	0,00
El Misteri d'Elx, 75 aniversario del dogma de la Asunción.Un motivo para su estudio y divulgación y goce. Mod 1-31	***4845**	ASOCIACION CULTURAL MINERVA	7.391,70	Varios	0,00
EL VERGER JOVE, "JOVENTUT SALUDABLE"	***1380**	AYUNTAMIENTO DE EL VERGER	1.511,43	Varios	0,00
Elaboración de nuevos contenidos didácticos y explicativos Museo de Finestrat. Museos.	***0690**	AYUNTAMIENTO DE FINESTRAT	3.350,05	Varios	0,00

Documento adaptado electrónicamente para ser publicado de conformidad con lo previsto en la LOPD-GDD. Imprenta Provincial de la Diputación de Alicante. Servicio de Transparencia, BOP e Imprenta

TRANSFERENCIAS Y SUBVENCIONES CONCEDIDAS

CARACTERÍSTICAS	NIF DEL PERCEPTOR	DENOMINACIÓN DEL PERCEPTOR	IMPORTE	FINALIDAD	REINTEGROS
Elaboración del I Plan de igualdad de plantilla del ayuntamiento de Muro de Alcoy (2025-2029)	***0920**	AYUNTAMIENTO DE MURO DE ALCOY	2.611,49	Varios	0,00
Elaboración del I Plan de igualdad del personal del ayuntamiento de Callosa de Segura (2025-2029).	***0490**	AYUNTAMIENTO DE CALLOSA DE SEGURA	1.423,28	Varios	0,00
Elaboración del I Plan interno de igualdad del ayuntamiento de Los Montesinos (2025-2028)	***1410**	AYUNTAMIENTO DE LOS MONTESINOS	2.611,49	Varios	0,00
Elaboración del I Plan municipal de igualdad de Benifallim (2025-2029)	***0320**	AYUNTAMIENTO DE BENIFALLIM	1.754,50	Varios	0,00
Elaboración del II Pla d'igualtat d'oportunitats entre dones i homes de El Verger (2025-2029)	***1380**	AYUNTAMIENTO DE EL VERGER	2.611,49	Varios	0,00
Elaboración del II Pla d'igualtat municipal entre homes i dones de Benigembla (2025-2029)	***0290**	AYUNTAMIENTO DE BENIGEMBLA	2.611,49	Varios	0,00
Elaboración del II Pla d'igualtat per al personal de l'administració local ajuntament de Pedreguer (2025-2028)	***1010**	AYUNTAMIENTO DE PEDREGUER	2.611,49	Varios	0,00
Elaboración del II Plan de igualdad Alcocer de Planes (2025-2029)	***0070**	AYUNTAMIENTO DE ALCOSSER	1.754,50	Varios	0,00
Elaboración del II Plan de igualdad de género dirigido a la ciudadanía del Ayuntamiento de El Ràfol d´Almunia	***1100**	AYUNTAMIENTO DE EL RAFOL D'ALMUNIA	2.611,49	Varios	0,00
Elaboración del II Plan de igualdad del ayuntamiento de Banyeres de Mariola (2024-2028)	***0210**	AYUNTAMIENTO DE BANYERES DE MARIOLA	2.522,85	Varios	0,00

Documento adaptado electrónicamente para ser publicado de conformidad con lo previsto en la LOPD-GDD. Imprenta Provincial de la Diputación de Alicante. Servicio de Transparencia, BOP e Imprenta

TRANSFERENCIAS Y SUBVENCIONES CONCEDIDAS

CARACTERÍSTICAS	NIF DEL PERCEPTOR	DENOMINACIÓN DEL PERCEPTOR	IMPORTE	FINALIDAD	REINTEGROS
Elaboración del II Plan de igualdad del ayuntamiento de Granja de Rocamora (2025-2029)	***0740**	AYUNTAMIENTO DE GRANJA DE ROCAMORA	1.423,28	Varios	0,00
Elaboración del II Plan de igualdad del personal del ayuntamiento de Benejúzar (2025-2029)	***0240**	AYUNTAMIENTO DE BENEJUZAR	2.611,49	Varios	0,00
Elaboración del II Plan de igualdad del personal del ayuntamiento de Daya Nueva (2025-2029)	***0610**	AYUNTAMIENTO DE DAYA NUEVA	2.611,49	Varios	0,00
Elaboración del II Plan de Igualdad Interno del Ayuntamiento de Daya Vieja 2025-2029	***0620**	AYUNTAMIENTO DE DAYA VIEJA	1.423,27	Varios	0,00
Elaboración del II Plan de igualdad interno del ayuntamiento de Finestrat (2025-2029)	***0690**	AYUNTAMIENTO DE FINESTRAT	3.000,00	Varios	0,00
Elaboración del II Plan de igualdad municipal de Benijófar (2025-2029).	***0340**	AYUNTAMIENTO DE BENIJOFAR	2.287,75	Varios	0,00
Elaboración del II Plan de Igualdad municipal del Ayuntamiento de Balones (2025-2029)	***0200**	AYUNTAMIENTO DE BALONES	2.017,38	Varios	0,00
Elaboración del II Plan de Igualdad municipal del Ayuntamiento de El Castell de Guadalest (2025-2029)	***0750**	AYUNTAMIENTO DE EL CASTELL DE GUADALEST	2.420,00	Varios	0,00
Elaboración del II Plan de Igualdad municipal del Ayuntamiento de Gorga (2025-2029)	***0730**	AYUNTAMIENTO DE GORGA	3.000,00	Varios	0,00
Elaboración del II Plan de Igualdad Municipal del personal al servicio del Ayuntamiento de Novelda (2025-2029)	***0930**	AYUNTAMIENTO DE NOVELDA	2.373,85	Varios	0,00

Documento adaptado electrónicamente para ser publicado de conformidad con lo previsto en la LOPD-GDD. Imprenta Provincial de la Diputación de Alicante. Servicio de Transparencia, BOP e Imprenta

TRANSFERENCIAS Y SUBVENCIONES CONCEDIDAS

CARACTERÍSTICAS	NIF DEL PERCEPTOR	DENOMINACIÓN DEL PERCEPTOR	IMPORTE	FINALIDAD	REINTEGROS
Elaboración del II Plan estratégico de igualdad de La Vall d´Alcalà (2025-2029)	***1340**	AYUNTAMIENTO DE LA VALL D'ALCALA	3.000,00	Varios	0,00
Elaboración del II Plan estratégico de igualdad municipal del ayuntamiento de Tárbena (2025-2029).	***1270**	AYUNTAMIENTO DE TARBENA	3.000,00	Varios	0,00
Elaboración del II Plan municial del ayuntamiento de Llíber (2025-2029)	***0850**	AYUNTAMIENTO DE LLIBER	2.611,49	Varios	0,00
Elaboración del II Plan municipal de igualdad de oportunidades de Benimeli (2026-2029)	***0400**	AYUNTAMIENTO DE BENIMELI	2.611,49	Varios	0,00
Elaboración del II Plan municipal estratégico de igualdad para la ciudadanía (2025-2030)	***1170**	AYUNTAMIENTO DE SANET Y NEGRALS	3.000,00	Varios	0,00
Elaboración del III Plan de igualdad de oportunidades de la ciudadanía de Benferri (2025-2029)	***0250**	AYUNTAMIENTO DE BENFERRI	2.611,49	Varios	0,00
Elaboración del III Plan de igualdad de oportunidades del municipio de Bigastro (2025-2029)	***0440**	AYUNTAMIENTO DE BIGASTRO	2.611,49	Varios	0,00
Elaboración del III Plan de Igualdad municipal del Ayuntamiento de L'Alqueria d'Asnar (2025-2029)	***0170**	AYUNTAMIENTO DE L'ALQUERIA D'ASNAR	2.611,49	Varios	0,00
Elaboración del III Plan de Igualdad municipal del Ayuntamiento de Tibi (2025-2029)	***1290**	AYUNTAMIENTO DE TIBI	2.611,49	Varios	0,00
EMPRENJOVE: TALLERS PER A ACTIVAR IDEES DE NEGOCI AL MÓN RURAL	***1030**	AYUNTAMIENTO DE PENAGUILA	2.682,04	Varios	0,00

Documento adaptado electrónicamente para ser publicado de conformidad con lo previsto en la LOPD-GDD. Imprenta Provincial de la Diputación de Alicante. Servicio de Transparencia, BOP e Imprenta

TRANSFERENCIAS Y SUBVENCIONES CONCEDIDAS

CARACTERÍSTICAS	NIF DEL PERCEPTOR	DENOMINACIÓN DEL PERCEPTOR	IMPORTE	FINALIDAD	REINTEGROS
Encuentro "Quatretondeta Jove"	***0600**	AYUNTAMIENTO DE QUATRETONDETA	-2.135,47	Varios	0,00
ENCUENTRO DE VOLUNTARIADO	***1975**	ASOCIACION ESPAÑOLA CONTRA EL CANCER	2.471,26	Varios	0,00
ENRE CAMPAMENTOS	***1230**	AYUNTAMIENTO DE SAX	2.200,03	Varios	0,00
Entrena tu mente, lidera tu vida. Claves para fomentar la salud mental y prevenir conductas adictivas en la juventud	***0960**	AYUNTAMIENTO DE ONIL	1.092,53	Varios	0,00
ÉRASE UNA VEZ… EN IGUALDAD.	***6929**	APA Y AMIGOS DEL CP EL GREC DE VILLENA	2.884,50	Varios	0,00
Eres Fageca, Som Fageca / Eres Fageca, Somos Fageca / You are Fageca, We are Fageca	***0670**	AYUNTAMIENTO DE FAGECA	2.976,16	Varios	0,00
ESCÁPATE ESTE VERANO CON LA VEGA JOVEN	***0800**	AYUNTAMIENTO DE JACARILLA	1.511,43	Varios	0,00
ESCÁPATE ESTE VERANO CON LA VEGA JOVEN	***0120**	AYUNTAMIENTO DE ALGORFA	1.511,43	Varios	0,00
Escape Room: Únete al Cambio y Proyecto Andrómeda.	***1290**	AYUNTAMIENTO DE TIBI	2.855,60	Varios	0,00
Escape Street: Conductas Adictivas y charla preventiva para familias y profesorado	***1290**	AYUNTAMIENTO DE TIBI	953,49	Varios	0,00

Documento adaptado electrónicamente para ser publicado de conformidad con lo previsto en la LOPD-GDD. Imprenta Provincial de la Diputación de Alicante. Servicio de Transparencia, BOP e Imprenta

TRANSFERENCIAS Y SUBVENCIONES CONCEDIDAS

CARACTERÍSTICAS	NIF DEL PERCEPTOR	DENOMINACIÓN DEL PERCEPTOR	IMPORTE	FINALIDAD	REINTEGROS
Escape Street: Conductas Adictivas y charla preventiva para familias y profesorado	***0530**	AYUNTAMIENTO DE CASTALLA	953,49	Varios	0,00
ESCAPES ROOMS 2024	***1420**	AYUNTAMIENTO DE PILAR DE LA HORADADA	1.924,59	Varios	0,00
Escola de deconstrucció Mariola: "Homes que volem canviar".	***0090**	AYUNTAMIENTO DE ALCOY	1.587,60	Varios	0,00
ESCOLA RURAL COEDUCATIVA	***7606**	APA ALFAFARA C.R.A. MARIOLA-BENICADELL	2.076,20	Varios	0,00
Escoleta d'Estiu 2025.	***1100**	AYUNTAMIENTO DE EL RAFOL D'ALMUNIA	3.347,13	Varios	0,00
Escoleta Estiu Benimeli 2025.	***0400**	AYUNTAMIENTO DE BENIMELI	2.631,62	Varios	0,00
ESCUELA DE ROCK BAND Y CONJUNTO INSTRUMENTAL	***0210**	AYUNTAMIENTO DE BANYERES DE MARIOLA	3.000,00	Varios	0,00
Escuela para familias y profesionales: Pantallas y tecnologías en niños, niñas y adolescentes	***0650**	AYUNTAMIENTO DE ELCHE	842,25	Varios	0,00
Espacio Violeta de Ocio Nocturno Seguro.	***0640**	AYUNTAMIENTO DE DOLORES	3.188,13	Varios	0,00
ESPAIS COEDUCATIUS	***2652**	APA DEL COLEGI PUBLIC "MONTCABRER" DE MURO DE ALCOY	1.000,00	Varios	0,00

Documento adaptado electrónicamente para ser publicado de conformidad con lo previsto en la LOPD-GDD. Imprenta Provincial de la Diputación de Alicante. Servicio de Transparencia, BOP e Imprenta

TRANSFERENCIAS Y SUBVENCIONES CONCEDIDAS

CARACTERÍSTICAS	NIF DEL PERCEPTOR	DENOMINACIÓN DEL PERCEPTOR	IMPORTE	FINALIDAD	REINTEGROS
Español para extranjeros	***0110**	AYUNTAMIENTO DE L'ALFAS DEL PI	3.221,85	Varios	0,00
ESPEC VISUAL DE TEATRO DE CALLE Y PUBLICACION OBRAS EDICIONES ANT PREMIS LITETARIS "CAVALL DE	***1370**	AYUNTAMIENTO DE LA VALL DE LAGUAR	6.591,20	Varios	0,00
ESPECTACULO MUSICAL EN FIESTAS VERANO 2025 Y PUBLICACION:LA CULT POPULAR DE FAGECA II. CONV	***0670**	AYUNTAMIENTO DE FAGECA	6.590,42	Varios	0,00
ESTIU CULTURAL 2025. CONV AYTOS DESPOBLAMIENTO 2025.-25	***1120**	AYUNTAMIENTO DE RELLEU	6.591,20	Varios	0,00
ESTIU FESTIU 2025. CONV AYTOS DESPOBLAMIENTO 2025.-21	***0860**	AYUNTAMIENTO DE MILLENA	6.591,20	Varios	0,00
Evaluaciò I Pla d´igualtat d' oportunitats i gestió de la diversitat a Murla (2019-2023)	***0910**	AYUNTAMIENTO DE MURLA	2.611,49	Varios	0,00
Evaluación del I Pla d'igualtat intern (2020-2025)	***1250**	AYUNTAMIENTO DE SENIJA	2.178,00	Varios	0,00
Evaluación del I Pla d'igualtat intern (2021-2024)	***0810**	AYUNTAMIENTO DE XALO	2.178,00	Varios	0,00
Evaluación del I Pla d'igualtat intern (2021-2025)	***0970**	AYUNTAMIENTO DE ORBA	2.178,00	Varios	0,00
Evaluación del I Plan de igualdad de oportunidades entre mujeres y hombres de Benimantell (2020-2024)	***0370**	AYUNTAMIENTO DE BENIMANTELL	2.611,49	Varios	0,00

Documento adaptado electrónicamente para ser publicado de conformidad con lo previsto en la LOPD-GDD. Imprenta Provincial de la Diputación de Alicante. Servicio de Transparencia, BOP e Imprenta

TRANSFERENCIAS Y SUBVENCIONES CONCEDIDAS

CARACTERÍSTICAS	NIF DEL PERCEPTOR	DENOMINACIÓN DEL PERCEPTOR	IMPORTE	FINALIDAD	REINTEGROS
Evaluación del I Plan de igualdad de plantilla del Ayuntamiento de Guardamar del Segura (2022-2025)	***0760**	AYUNTAMIENTO DE GUARDAMAR DEL SEGURA	2.783,00	Varios	0,00
Evaluación del I Plan de igualdad del Ayuntamiento de Mutxamel (2021-2025)	***0900**	AYUNTAMIENTO DE MUTXAMEL	1.185,71	Varios	0,00
Evaluación del I Plan de igualdad interno Benifato (2022-2025)	***0330**	AYUNTAMIENTO DE BENIFATO	3.000,00	Varios	0,00
Evaluación del I Plan de Igualdad Interno del Ayuntamiento de Millena (2022-2025)	***0860**	AYUNTAMIENTO DE MILLENA	1.500,00	Varios	0,00
Evaluación del I Plan de igualdad municipal Crevillent (2021-2025)	***0590**	AYUNTAMIENTO DE CREVILLENT	2.373,85	Varios	0,00
Evaluación del I Plan Interno de Igualdad entre Mujeres y Hombres del Ayuntamiento de Algueña (2021-2024)	***0130**	AYUNTAMIENTO DE ALGUEÑA	1.423,28	Varios	0,00
Evaluación del I Plan Municipal para la Igualdad de género (2021-2025)	***1120**	AYUNTAMIENTO DE RELLEU	2.017,39	Varios	0,00
Evaluación del II Plan estratégico municipal Cocentaina (2021-2025)	***0560**	AYUNTAMIENTO DE COCENTAINA	2.474,99	Varios	0,00
Evaluación del III PIOM El Campello. Plan Municipal de Igualdad de Oportunidades entre Mujeres y Hombres de El Campello	***0500**	AYUNTAMIENTO DE EL CAMPELLO	1.500,00	Varios	0,00
Evaluación del III Pla Municipal d'Igualtat d'Oportunitats entre Dones i Homes de Benissa (2021-2024)	***0410**	AYUNTAMIENTO DE BENISSA	2.611,49	Varios	0,00

Documento adaptado electrónicamente para ser publicado de conformidad con lo previsto en la LOPD-GDD. Imprenta Provincial de la Diputación de Alicante. Servicio de Transparencia, BOP e Imprenta

TRANSFERENCIAS Y SUBVENCIONES CONCEDIDAS

CARACTERÍSTICAS	NIF DEL PERCEPTOR	DENOMINACIÓN DEL PERCEPTOR	IMPORTE	FINALIDAD	REINTEGROS
Evaluación del III Plan Municipal de Igualdad de Dolores (2021-2024)	***0640**	AYUNTAMIENTO DE DOLORES	2.611,49	Varios	0,00
Evaluación del III Plan municipal de igualdad de oportunidades entre mujeres y hombres de Aspe (2021-2025)	***0190**	AYUNTAMIENTO DE ASPE	726,00	Varios	0,00
EXCURSIÓN EDUCATIVA A TERRA MÍTICA - JUVENTUD 2025	***0380**	AYUNTAMIENTO DE BENIMARFULL	2.544,32	Varios	0,00
EXCURSIÓN MULTIACTIVIDAD	***0880**	AYUNTAMIENTO DE MONFORTE DEL CID	2.200,03	Varios	0,00
Exhibición de colecciones y exposición temporal "Las aves. los dinaurios del cielo". Subv. Museos.	***0790**	AYUNTAMIENTO DE IBI	2.961,47	Varios	0,00
Expediente de subvención nominativa al Instituto de Ecología Litoral, anualidad 2025	***4606**	INSTITUT D'ECOLOGIA LITORAL	90.000,00	Varios	0,00
Exposición "NUEVAS MIRADAS". Subención de Museos.	***0020**	AYUNTAMIENTO DE AGOST	3.177,07	Varios	0,00
Exposición temporal: El Casco antiguo de Elda. Convocatoria Museos.	***0660**	AYUNTAMIENTO DE ELDA	9.825,20	Varios	0,00
F3 ANTICIPO 100% SUBV. AYTO DE FORMENTERA DEL SEGURA	***0700**	AYUNTAMIENTO DE FORMENTERA DEL SEGURA	4.961,00	Varios	0,00
F3 ANTICIPO 100% SUBV. AYTO DE MUTXAMEL	***0900**	AYUNTAMIENTO DE MUTXAMEL	5.000,00	Varios	0,00

Documento adaptado electrónicamente para ser publicado de conformidad con lo previsto en la LOPD-GDD. Imprenta Provincial de la Diputación de Alicante. Servicio de Transparencia, BOP e Imprenta

TRANSFERENCIAS Y SUBVENCIONES CONCEDIDAS

CARACTERÍSTICAS	NIF DEL PERCEPTOR	DENOMINACIÓN DEL PERCEPTOR	IMPORTE	FINALIDAD	REINTEGROS
FAMILIES COEDUCANT.	***6090**	APA DEL COLEGIO PUBLICO ELOY COLOMA DE JIJONA	2.040,00	Varios	0,00
FESTICOLORSRUN 2025	***0770**	AYUNTAMIENTO DE EL FONDÓ DE LES NEUS	2.062,31	Varios	0,00
Festival de cine de Elche- 48 Edición. Mod 4a-5.	***0465**	FUNDACION DE LA COMUNITAT VALENCIANA OBRA SOCIAL DE CAJA MEDITERRANEO	20.591,53	Varios	0,00
FESTIVAL SONIDOS DEL FUTURO: MUSICA CONTEMPORANEA BENIMARFULL 2025. CONV AYTOS	***0380**	AYUNTAMIENTO DE BENIMARFULL	6.591,20	Varios	0,00
FIESTA DE DISFRACES PARA JÓVENES	***0570**	AYUNTAMIENTO DE CONFRIDES	1.649,15	Varios	0,00
FIESTA DE LA JUVENTUD BENILLUP 2025	***0360**	AYUNTAMIENTO DE BENILLUP	1.580,28	Varios	0,00
Fiesta de Sant Antoni Abat i del Rei Páixaro. Mod 2-4.	***0341**	ASOC. SANT ANTONI DEL PORQUET BIAR	5.000,00	Varios	0,00
FIRA ORIENTA´T	***1280**	AYUNTAMIENTO DE TEULADA	2.044,90	Varios	0,00
Fomento de Voluntariado Social	***4756**	FUNDACION GLOBALON	600,00	Varios	0,00
FOMENTO DEL VOLUNTARIADO DE VIRTUÓS PARA APOYAR ACCIONES SOCIOEDUCATIVAS	***4742**	ORQUESTA VIRTUOS MEDITERRANI	1.618,09	Varios	0,00

Documento adaptado electrónicamente para ser publicado de conformidad con lo previsto en la LOPD-GDD. Imprenta Provincial de la Diputación de Alicante. Servicio de Transparencia, BOP e Imprenta

TRANSFERENCIAS Y SUBVENCIONES CONCEDIDAS

CARACTERÍSTICAS	NIF DEL PERCEPTOR	DENOMINACIÓN DEL PERCEPTOR	IMPORTE	FINALIDAD	REINTEGROS
FOMENTO Y FORMACIÓN VOLUNTARIADO EDUCATIVO EN APOYO DE LA INFANCIA Y FAMILIAS	***8986**	FUNDACION INICIATIVA SOCIAL EN EDUCACIÓN Y FAMILIA	2.073,11	Varios	0,00
Fomento y promoción del voluntariado con la formación especializada para l@s refugiados del Ucrania y inmigrantes de	***8787**	ASOC DE INMIGRANTES DE PAISES DE EUROPA DEL ESTE EN ESPAÑA	1.447,46	Varios	0,00
FORMACIÓN AL VOLUNTARIADO DE LOSANA EN MEDIACIÓN FAMILIAR	***0922**	LOSANA	1.504,33	Varios	0,00
FORMACIÓN CONTINUA AL VOLUNTARIADO	***8088**	ASOCIACION DE PERSONAS CON DISCAPACIDAD DE BENIDORM Y COMARCA	1.674,97	Varios	0,00
Formación de familias (XXV Escuela de familias y X Educando en el presente) y formación con escolares para incentivar la	***0630**	AYUNTAMIENTO DE DENIA	981,29	Varios	0,00
Formación de voluntariado en VIH	***5960**	ASOCIACION CIUTADANA D'ALACANT PEL VIH "ACAVIH"	1.504,33	Varios	0,00
FORMACIÓN DEL VOLUNTARIADO DE KAÑI PARA APOYAR LA CONVIVENCIA EN LOS BARRIOS	***8341**	ASOC. ASAMBLEA DEL PUEBLO GITANO ESPAÑA KAÑI	1.504,33	Varios	0,00
Formación del voluntariado en atención psicosocial de adultos, adultas y menores con daño cerebral	***5943**	FUNDACION CLINICA UNER	1.242,96	Varios	0,00
Formación del voluntariado en Discapacidad y Enfermedades Raras	***7130**	ANOA ELX ASOCIACION DE FAMILIAS CON PERSONAS CON DISCAPACIDAD PSIQUICA, FISICA Y ENFERMEDADES	2.129,99	Varios	0,00
FORMACIÓN DEL VOLUNTARIADO TDAH MÁS 16 DENIA	***6878**	ASOC TDAH MAS 16 VALENCIA	1.390,58	Varios	0,00

Documento adaptado electrónicamente para ser publicado de conformidad con lo previsto en la LOPD-GDD. Imprenta Provincial de la Diputación de Alicante. Servicio de Transparencia, BOP e Imprenta

TRANSFERENCIAS Y SUBVENCIONES CONCEDIDAS

CARACTERÍSTICAS	NIF DEL PERCEPTOR	DENOMINACIÓN DEL PERCEPTOR	IMPORTE	FINALIDAD	REINTEGROS
Formación en masculinidades y corresponsabilidad dirigido a alumnado de Santa Pola.	***1210**	AYUNTAMIENTO DE SANTA POLA	2.285,08	Varios	0,00
FORMACION EN OCIO Y TIEMPO LIBRE EN GAIANES	***0720**	AYUNTAMIENTO DE GAIANES	2.750,90	Varios	0,00
FORMACIÓN PARA JÓVENES: CURSO INGLÉS	***0460**	AYUNTAMIENTO DE BUSOT	2.600,00	Varios	0,00
Formación TIC para reducir la brecha digital en mujeres "Connect@'t amb el mòbil".	***0570**	AYUNTAMIENTO DE CONFRIDES	3.496,90	Varios	0,00
Formación voluntariado Blue Beehive 2025	***7029**	ASSOCIACIO EDUCATIVA I CULTURAL BLUE BEEHIVE	1.731,84	Varios	0,00
FORMACIÓN Y FOMENTO DEL VOLUNTARIADO DE ADSI PARA LA DIVERSIDAD	***6804**	ADSI (ASOCIACION DIVERSIDAD SOCIAL INTEGRA)	1.788,72	Varios	0,00
FORMASCOUT	***2968**	SCOUTS DE ALICANTE MSC	2.186,87	Varios	0,00
FormaT y ComunicaT "Los SAAC como herramienta de inclusión"	***0269**	AMFA (ASOCIACION PARA LA INCLUSION DE LAS PERSONAS CON DISCAPACIDAD)	1.219,94	Varios	0,00
FORMENTERA- FESTI GAMES	***0700**	AYUNTAMIENTO DE FORMENTERA DEL SEGURA	2.544,32	Varios	0,00
Fotogrametria, reproducción restos aqueológicos de la Cueva del hacha de Petrer. Subv. Museos.	***1040**	AYUNTAMIENTO DE PETRER	2.522,37	Varios	0,00

Documento adaptado electrónicamente para ser publicado de conformidad con lo previsto en la LOPD-GDD. Imprenta Provincial de la Diputación de Alicante. Servicio de Transparencia, BOP e Imprenta

TRANSFERENCIAS Y SUBVENCIONES CONCEDIDAS

CARACTERÍSTICAS	NIF DEL PERCEPTOR	DENOMINACIÓN DEL PERCEPTOR	IMPORTE	FINALIDAD	REINTEGROS
FUNDACION SAN FRANCISCO DE BORJA PARA PERSONAS CON DISCAPACIDAD INTELECTUAL	***0997**	SAN RAFAEL. FUNDACION ESTIMA DE LA COMUNITAT VALENCIANA	2.471,26	Varios	0,00
GALA DE JUVENTUD 2024	***0660**	AYUNTAMIENTO DE ELDA	1.442,57	Varios	0,00
GAME PARTY SAN FULGENCIO	***1180**	AYUNTAMIENTO DE SAN FULGENCIO	1.511,43	Varios	0,00
GAME PARTY VILLAJOYOSA	***1390**	AYUNTAMIENTO DE VILLAJOYOSA	1.167,14	Varios	0,00
GAMER FEST- JORNADA TECNOLOGICA	***0690**	AYUNTAMIENTO DE FINESTRAT	2.062,31	Varios	0,00
GAMING EXPERIENCE MURLA 2025	***0910**	AYUNTAMIENTO DE MURLA	2.200,03	Varios	0,00
Ganador en categoría 1, modalidad PREMIO DE SOLIDARIDAD A LA CONVIVENCIA	***8218**	LAS REINAS DEL BIBERON	2.400,00	Varios	0,00
Ganador en categoría 1, modalidad PREMIO DE SOLIDARIDAD A LA COOPERACIÓN INTERNACIONAL Y	***1704**	TUSHIRIKIANE ONGD	2.400,00	Varios	0,00
Ganador en categoría 1, modalidad PREMIO DE SOLIDARIDAD A LA DIVERSIDAD FUNCIONAL	***5480**	ASOC. DE NIÑ@S JOVENES Y ADULTOS CON DISCAPACIDAD DE ALICANTE (ANDA)	2.400,00	Varios	0,00
Ganador en categoría 1, modalidad PREMIO DE SOLIDARIDAD DE AYUDA HUMANITARIA Y EMERGENCIAS	***6608**	FUNDACION CONCIENCIATE	2.400,00	Varios	0,00

Documento adaptado electrónicamente para ser publicado de conformidad con lo previsto en la LOPD-GDD. Imprenta Provincial de la Diputación de Alicante. Servicio de Transparencia, BOP e Imprenta

TRANSFERENCIAS Y SUBVENCIONES CONCEDIDAS

CARACTERÍSTICAS	NIF DEL PERCEPTOR	DENOMINACIÓN DEL PERCEPTOR	IMPORTE	FINALIDAD	REINTEGROS
Ganador en categoría 1, modalidad PREMIO DE SOLIDARIDAD DE INCLUSIÓN SOCIAL	***8986**	FUNDACION INICIATIVA SOCIAL EN EDUCACIÓN Y FAMILIA	2.400,00	Varios	0,00
Gasto de actuaciones de dinamización, reactivación y diversificación de la economía local entorno a la marca	***0760**	AYUNTAMIENTO DE GUARDAMAR DEL SEGURA	2.877,96	Varios	0,00
Gastos de actualización, edición e impresión de la Guía de Recursos de Empleo y Formación Benidorm 2025 y	***0310**	AYUNTAMIENTO DE BENIDORM	4.419,77	Varios	0,00
Gastos de creación de un directoria/bases de datos de negocios y autónomos Locales y Publicación del contenido en el	***0360**	AYUNTAMIENTO DE BENILLUP	6.000,00	Varios	0,00
Gastos de elaboración e impresión, en papel reciclado, de 15.000 directorios de empresas, de profesionales, de servicios	***1360**	AYUNTAMIENTO DE VALL DE GALLINERA	6.000,00	Varios	0,00
Gastos de organización de 2 talleres de "Uso de la inteligencia Artificial en la busqueda de empleo" y de elaboración d	***0660**	INSTITUTO DE DESARROLLO DE ELDA Y SERVICIOS ADMINISTRATIVOS	4.933,47	Varios	0,00
Gastos de organización de acciones formativas sobre empleabilidad, emprendimiento y consolidación de la	***0780**	AYUNTAMIENTO DE HONDON DE LOS FRAILES	5.000,00	Varios	0,00
Gastos de organización de L´Orxa diversa: Foro por una economía inclusiva para un futuro sostenible en el entorno	***0840**	AYUNTAMIENTO DE LORCHA	6.000,00	Varios	0,00
Gastos de organización de la conferencia "Creando Oportunidades: La visión de un escritor para impulsar el emprendimient	***0530**	AYUNTAMIENTO DE CASTALLA	5.000,00	Varios	0,00
Gastos de organización de la Feria de Emprendimiento y de la Jornada del Sector Comercial.	***0920**	AYUNTAMIENTO DE MURO DE ALCOY	4.464,49	Varios	0,00

Documento adaptado electrónicamente para ser publicado de conformidad con lo previsto en la LOPD-GDD. Imprenta Provincial de la Diputación de Alicante. Servicio de Transparencia, BOP e Imprenta

TRANSFERENCIAS Y SUBVENCIONES CONCEDIDAS

CARACTERÍSTICAS	NIF DEL PERCEPTOR	DENOMINACIÓN DEL PERCEPTOR	IMPORTE	FINALIDAD	REINTEGROS
Gastos de organización de ponencias en el certamen Xocolatísima 2024 y de elaboración del	***1390**	AYUNTAMIENTO DE VILLAJOYOSA	3.081,96	Varios	0,00
Gastos de organización de ponencias en el certamen Xocolatísima 2024 y de elaboración del	***1390**	AYUNTAMIENTO DE VILLAJOYOSA	959,02	Varios	0,00
Gastos de organización de ponencias en el certamen Xocolatísima 2024 y de elaboración del	***1390**	AYUNTAMIENTO DE VILLAJOYOSA	959,02	Varios	0,00
Gastos de organización del "Simposio de gastronomía local de Alcosser: Motor para la dinamización económica y el emprend	***0070**	AYUNTAMIENTO DE ALCOSSER	5.950,00	Varios	0,00
Gastos de organización del Congreso empresarial "Ibi, la Gran Fábrica", Talleres de formación para PYMES Ibenses,	***0790**	AYUNTAMIENTO DE IBI	4.733,20	Varios	0,00
Gastos de organización del taller para desempleados "Dependiente de Supermercado" y de realización de	***0460**	AYUNTAMIENTO DE BUSOT	5.000,00	Varios	0,00
Gastos de organización del taller teorico-práctico sobre manipuplación de alimentos y gestión de la seguridad	***1110**	AYUNTAMIENTO DE REDOVAN	643,99	Varios	0,00
Gastos de realización del proyecto "Benilloba Dinamiza 2025: Orientación y Asesoramiento para el crecimiento	***0350**	AYUNTAMIENTO DE BENILLOBA	5.000,00	Varios	0,00
Gastos del estudio de prospección, recuperación y viabilidad sobre la comercialización de la algarroba en	***0060**	AYUNTAMIENTO DE ALCALALI	4.961,00	Varios	0,00
GIMCANA MEDIEVAL, CALÇOTADA POPULAR, ACT MUSICAL PARA SAN BLAI Y ESP DE	***0070**	AYUNTAMIENTO DE ALCOSSER	6.314,20	Varios	0,00

Documento adaptado electrónicamente para ser publicado de conformidad con lo previsto en la LOPD-GDD. Imprenta Provincial de la Diputación de Alicante. Servicio de Transparencia, BOP e Imprenta

TRANSFERENCIAS Y SUBVENCIONES CONCEDIDAS

CARACTERÍSTICAS	NIF DEL PERCEPTOR	DENOMINACIÓN DEL PERCEPTOR	IMPORTE	FINALIDAD	REINTEGROS
GINCANA COMANDO Z	***1060**	AYUNTAMIENTO DE PLANES	2.544,32	Varios	0,00
GINKANA	***1100**	AYUNTAMIENTO DE EL RAFOL D'ALMUNIA	1.700,00	Varios	0,00
Gran Prix Igualdad y Coeducación en familias en Benejúzar, 2025.	***0240**	AYUNTAMIENTO DE BENEJUZAR	2.711,12	Varios	0,00
Gran Prix Igualdad y Coeducación en familias en Granja, 2025.	***0740**	AYUNTAMIENTO DE GRANJA DE ROCAMORA	2.472,62	Varios	0,00
Gymkana por la igualdad y prevención de la violencia sexista en población escolar de pedanías de Orihuela.	***0990**	AYUNTAMIENTO DE ORIHUELA	2.393,12	Varios	0,00
HÀBITS SALUDABLES I BENESTAR EMOCIONAL	***0630**	AYUNTAMIENTO DE DENIA	2.613,18	Varios	0,00
HAZ VOLUNTARIADO. Programa de captación de voluntariado en la Asociación Babilón.	***4600**	ASOCIACION BABILON	2.186,87	Varios	0,00
Hazlo Viral, Haz Voluntariado	***4760**	GRUPO SCOUT FINESTRAT	1.497,90	Varios	0,00
HONDÓN DE LOS FRAILES L4 (documentación presentada antes del anticipo)	***0780**	AYUNTAMIENTO DE HONDON DE LOS FRAILES	2.746,00	Varios	0,00
Hondón Igualitario 2025.	***0770**	AYUNTAMIENTO DE EL FONDÓ DE LES NEUS	2.870,12	Varios	0,00

Documento adaptado electrónicamente para ser publicado de conformidad con lo previsto en la LOPD-GDD. Imprenta Provincial de la Diputación de Alicante. Servicio de Transparencia, BOP e Imprenta

TRANSFERENCIAS Y SUBVENCIONES CONCEDIDAS

CARACTERÍSTICAS	NIF DEL PERCEPTOR	DENOMINACIÓN DEL PERCEPTOR	IMPORTE	FINALIDAD	REINTEGROS
Hypatia de Alejandría: Una historia conmovedora que cambió nuestro mundo, destinado a conmemorar el Día	***0110**	AYUNTAMIENTO DE L'ALFAS DEL PI	3.029,13	Varios	0,00
I CONVIVENCIA DE LA JUVENTUD	***1170**	AYUNTAMIENTO DE SANET Y NEGRALS	1.373,72	Varios	0,00
I ENCONTRE DE JOVES MUSICS DE BANDA BENILLOBA 2025	***0350**	AYUNTAMIENTO DE BENILLOBA	2.475,45	Varios	0,00
I GALA DE LA JUVENTUD DE EL CASTELL DE GUADALEST	***0750**	AYUNTAMIENTO DE EL CASTELL DE GUADALEST	2.406,60	Varios	0,00
I JORNADAS DE EMPRENDEDURISMO QUATRETONDETA 2025	***0600**	AYUNTAMIENTO DE QUATRETONDETA	2.957,48	Varios	0,00
Igualdad a Escena, obra teatral "Feas".	***1340**	AYUNTAMIENTO DE LA VALL D'ALCALA	2.178,00	Varios	0,00
Igualtat de gènere. Consciència col·lectiva.	***0220**	AYUNTAMIENTO DE BENASAU	2.870,12	Varios	0,00
II Festival Music Art. dentro de la conv. de subv. a Fundaciones y entidades sin fin de lucro de Alicante.2025	***6139**	CRESCENDO ESCOLA DE MUSICA D'ALCOI	4.189,20	Varios	0,00
II Festival Music Art. dentro de la conv. de subv. a Fundaciones y entidades sin fin de lucro de Alicante.2025	***6139**	CRESCENDO ESCOLA DE MUSICA D'ALCOI	7.216,80	Varios	0,00
II Mercadillo intercultural de navidad Villa de Catral	***0550**	AYUNTAMIENTO DE CATRAL	2.607,65	Varios	0,00

Documento adaptado electrónicamente para ser publicado de conformidad con lo previsto en la LOPD-GDD. Imprenta Provincial de la Diputación de Alicante. Servicio de Transparencia, BOP e Imprenta

TRANSFERENCIAS Y SUBVENCIONES CONCEDIDAS

CARACTERÍSTICAS	NIF DEL PERCEPTOR	DENOMINACIÓN DEL PERCEPTOR	IMPORTE	FINALIDAD	REINTEGROS
II Plan municipal de igualdad de oportunidades entre mujeres y hombres de Beniarrés (2025-2029)	***0280**	AYUNTAMIENTO DE BENIARRES	3.000,00	Varios	0,00
II Semana Cultural Homenaje a Ana María Sánchez. Mod 1-27. Conv Fund. y entidades sin fin de lucro 2025	***9623**	FUNDACION ANA MARIA SANCHEZ DE LA COMUNITAT VALENCIANA	2.270,69	Varios	0,00
III Festival de Tuba y Bombardino FESTIGREU 2025. Mod 4b-5	***2038**	SOCIETAT MUSICAL LA PAU	15.000,00	Varios	0,00
III Jornada sobre conceptos de Extranjería: Descontextualizando Europa	***0090**	AYUNTAMIENTO DE ALCOY	1.983,90	Varios	0,00
III Jornadas Culturales EDA 2025. Mod 1-11. Conv. Fund. y entidades sin fin de lucro 2025	***7007**	ASOC ESPEJO DE ALICANTE	6.320,10	Varios	0,00
III SIGUE CONOCIÉNDONOS A TRAVÉS DEL VOLUNTARIADO	***8336**	ASOC. ALZHEIMER DE FAMILIARES/AMIGOS DE TORREVIEJA	1.504,00	Varios	0,00
IMPULSA-TE: Talento y liderazgo en femenino.	***1060**	AYUNTAMIENTO DE PLANES	2.472,62	Varios	0,00
In-coffee. Programa de intercambio linguistico entre la sociedad de acogida y los residentes internacionales	***0240**	AYUNTAMIENTO DE BENEJUZAR	2.914,75	Varios	0,00
Instalación de 60 firewalls. Pago mediante REC 3/2025	***9073**	VODAFONE ESPAÑA, S.A.	17.901,71	Varios	0,00
Instalación de un punto violeta durante las fiestas patronales de La Xara. Año2025.	***0001**	E.A.T.I.M. LA XARA	2.790,62	Varios	0,00

Documento adaptado electrónicamente para ser publicado de conformidad con lo previsto en la LOPD-GDD. Imprenta Provincial de la Diputación de Alicante. Servicio de Transparencia, BOP e Imprenta

TRANSFERENCIAS Y SUBVENCIONES CONCEDIDAS

CARACTERÍSTICAS	NIF DEL PERCEPTOR	DENOMINACIÓN DEL PERCEPTOR	IMPORTE	FINALIDAD	REINTEGROS
Instalación de vallado perimetral en el huerto urbano "Camí Canor".	***0410**	AYUNTAMIENTO DE BENISSA	4.000,00	Varios	0,00
Integración de personas migradas	***0530**	AYUNTAMIENTO DE CASTALLA	2.914,75	Varios	0,00
INTENSIU DE TEATRE PSICOFÍSIC, PRESÈNCIA I EXPRESSIÓ AUTÈNTICA PER A JOVES	***0060**	AYUNTAMIENTO DE ALCALALI	2.720,00	Varios	0,00
Intervención asistida con animales a adolescentes	***0560**	AYUNTAMIENTO DE COCENTAINA	532,40	Varios	0,00
Intervención con escolares que incentiven la prevención y la promoción de la salud	***0700**	AYUNTAMIENTO DE FORMENTERA DEL SEGURA	1.175,95	Varios	0,00
Intervención con sonrisa para menores y adolescentes	***6423**	PAYASOSPITAL	1.731,84	Varios	0,00
Intervención de 4 candelabros de madera del Trono del Stmo. Cristo de la VictoriaY Sta. María Magdalena. Mod 3-8	***0069**	FEDERACION DE COFRADIAS Y HERMANDADES DE SEMANA SANTA DE CREVILLENTE	2.392,43	Varios	0,00
Intervención de la corona de la Virgen del Carmen. Mod 3-1	***7178**	COFRADIA DE LA STMA VIRGEN DEL CARMEN	9.538,48	Varios	0,00
Intervención de la imagen de Nuestra Señora de Monserrate. Mod 3-7	***6765**	ASOC CULTURAL VIRGEN DE MONSERRATE DE DAYA VIEJA	4.006,31	Varios	0,00
Intervención de la imagen procesional "Virgen de la Asunción". Mod 3-6	***5232**	ASOC DE COMPARSAS MOROS Y CRISTIANOS DE ALTOZANO	3.534,89	Varios	0,00

Documento adaptado electrónicamente para ser publicado de conformidad con lo previsto en la LOPD-GDD. Imprenta Provincial de la Diputación de Alicante. Servicio de Transparencia, BOP e Imprenta

TRANSFERENCIAS Y SUBVENCIONES CONCEDIDAS

CARACTERÍSTICAS	NIF DEL PERCEPTOR	DENOMINACIÓN DEL PERCEPTOR	IMPORTE	FINALIDAD	REINTEGROS
Intervención de la Planta Inferior del Anda de "La Santa Mujer Verónica". Mod 3-2	***4361**	HERMANDAD SACRAMENTAL DEL SANTÍSIMO CRISTO DE LAS PENAS Y SANTA MUJER VERÓNICA	10.000,00	Varios	0,00
Intervención de los candelabros del paso de María Santísima del Mayor Dolor. Mod 3-3. Cov. Entidades 2025	***4504**	MUY PIADOSA HERMANDAD Y COFRADIA DE NAZARENOS DE LA SANTA REDENCION DE ALICANTE	1.681,90	Varios	0,00
Intervención del trono de plata del paso de la Sentencia. Mod 3-5. Conv Fund. y entidades sin fin de lucro 2025	***6695**	COFRADIA ECCE HOMO DE ORIHUELA	5.000,00	Varios	0,00
Intervención del trono del Santo Sepulcro de Villena. Mod 3-4	***0090**	HERMANDAD DEL SANTO SEPULCRO Y CRISTO DE LA COLUMNA DE VILLENA	4.573,80	Varios	0,00
Intervención en igualdad de oportunidades y prevención de la violencia de género para el personal municipal.	***0590**	AYUNTAMIENTO DE CREVILLENT	2.299,00	Varios	0,00
Intervención preventiva con menores en materia de adicciones a través del Juego de Escapa	***0510**	AYUNTAMIENTO DE CAMPO DE MIRRA	1.231,57	Varios	0,00
Intervención preventiva con menores en materia de adicciones a través del Juego de Escapa	***0520**	AYUNTAMIENTO DE CAÑADA	1.231,57	Varios	0,00
Intervención preventiva con menores en materia de adicciones a través del Juego de Escapa	***0230**	AYUNTAMIENTO DE BENEIXAMA	1.092,53	Varios	0,00
Inventario y catalogación bienes muebles que forman parte de la colección permanente. Subv, Museos.	***1160**	AYUNTAMIENTO DE SALINAS	1.120,00	Varios	0,00
IV Certamen Cortos Helena Cortesina. Mod 4a-10	***8706**	ASOC MUJERES EN IGUALDAD DE LA CIUDAD DE ALICANTE	23.432,51	Varios	0,00

Documento adaptado electrónicamente para ser publicado de conformidad con lo previsto en la LOPD-GDD. Imprenta Provincial de la Diputación de Alicante. Servicio de Transparencia, BOP e Imprenta

TRANSFERENCIAS Y SUBVENCIONES CONCEDIDAS

CARACTERÍSTICAS	NIF DEL PERCEPTOR	DENOMINACIÓN DEL PERCEPTOR	IMPORTE	FINALIDAD	REINTEGROS
IV GYMKANA LA VALL DE LAGUAR 2025	***1370**	AYUNTAMIENTO DE LA VALL DE LAGUAR	1.855,73	Varios	0,00
IV Jornada Intercultural "Abriendo puertas"	***0640**	AYUNTAMIENTO DE DOLORES	3.160,43	Varios	0,00
IV Jornada Nacional de violencia de género desde el maltrato animal.	***0620**	AYUNTAMIENTO DE DAYA VIEJA	2.790,62	Varios	0,00
IX Skyline Benidorm Film Festival. Mod 4a-3.	***6396**	ASOC SKYLINE FESTIVAL	15.000,00	Varios	0,00
Jornada de convivencia con residentes internacionales	***0050**	AYUNTAMIENTO DE ALBATERA	2.914,75	Varios	0,00
Jornada formativa sobre el cultivo ecológico del haba. Desbroce y limpieza de márgenes del camino de acceso a los	***0420**	AYUNTAMIENTO DE BENITACHELL	2.746,00	Varios	0,00
Jornada gastronómica multicultural 2025	***0340**	AYUNTAMIENTO DE BENIJOFAR	3.221,85	Varios	0,00
JORNADA ORGULLO FRIKI	***0470**	AYUNTAMIENTO DE CALP	1.924,59	Varios	0,00
JORNADAS CICLO CINE DE VERANO	***1130**	AYUNTAMIENTO DE ROJALES	2.131,17	Varios	0,00
JORNADAS DE CONVIVENCIA JUVENIL DE OCIO Y TIEMPO LIBRE	***1320**	AYUNTAMIENTO DE LA TORRE DE LES MAÇANES	2.337,74	Varios	0,00

Documento adaptado electrónicamente para ser publicado de conformidad con lo previsto en la LOPD-GDD. Imprenta Provincial de la Diputación de Alicante. Servicio de Transparencia, BOP e Imprenta

TRANSFERENCIAS Y SUBVENCIONES CONCEDIDAS

CARACTERÍSTICAS	NIF DEL PERCEPTOR	DENOMINACIÓN DEL PERCEPTOR	IMPORTE	FINALIDAD	REINTEGROS
JORNADAS DE CONVIVENCIA Y CAPTACIÓN PARA LOS NUEVOS INTEGRANTES DEL PROGRAMA	***0020**	AYUNTAMIENTO DE AGOST	2.200,03	Varios	0,00
Jornadas de formación y fomento del voluntariado con personas con diversidad funcion	***4933**	FUNDACION RENE QUINTON	2.073,11	Varios	0,00
JORNADAS DE MULTIAVENTURA	***1070**	AYUNTAMIENTO DE POLOP	1.304,86	Varios	0,00
JORNADAS LÚDICAS ESTIVALES DE LA LLOSA DE CAMACHO	***0060**	ENTIDAD LOCAL MENOR LA LLOSA DE CAMACHO	1.304,86	Varios	0,00
Jornadas talleres multiculturales feria de Navidad2024	***0570**	AYUNTAMIENTO DE CONFRIDES	2.200,00	Varios	0,00
Jornadas y Talleres para la prevención de la violencia de género y educación en nuevas masculinidades en Fageca y la	***0670**	AYUNTAMIENTO DE FAGECA	2.000,00	Varios	0,00
Jornades de Salut de les Dones amb Perspectiva de Gènere. La Menopausia.	***0280**	AYUNTAMIENTO DE BENIARRES	1.590,00	Varios	0,00
Jornades educativas per a la infancia.	***1360**	AYUNTAMIENTO DE VALL DE GALLINERA	3.267,63	Varios	0,00
Jornades Llimafest 2025. Mod 1-24	***5518**	ASOC DEPORTIVO CULTURAL SEBASTIA CAMACHO	4.550,00	Varios	0,00
JOVENTUT ACTIVA I PARTICIPATIVA (FÒRUM JOVE GATA DE GORGOS)	***0710**	AYUNTAMIENTO DE GATA DE GORGOS	1.633,50	Varios	0,00

Documento adaptado electrónicamente para ser publicado de conformidad con lo previsto en la LOPD-GDD. Imprenta Provincial de la Diputación de Alicante. Servicio de Transparencia, BOP e Imprenta

TRANSFERENCIAS Y SUBVENCIONES CONCEDIDAS

CARACTERÍSTICAS	NIF DEL PERCEPTOR	DENOMINACIÓN DEL PERCEPTOR	IMPORTE	FINALIDAD	REINTEGROS
JULIO CULTURAL 2025. CONV AYTOS DESPOBLAMIENTO 2025.-26	***1270**	AYUNTAMIENTO DE TARBENA	6.591,20	Varios	0,00
JUVENTUD EN ACCIÓN: MULTIAVENTURA PARA CRECER	***0180**	AYUNTAMIENTO DE ALTEA	2.200,03	Varios	0,00
L 6. AYTO ALBATERA. (DOCUMENTACION PRESENTADO ANTES DE PERCIBIR EL ANTICIPO).	***0050**	AYUNTAMIENTO DE ALBATERA	1.508,29	Varios	0,00
L1 - Cañada (documentación presentada antes de percibir el anticipo)	***0520**	AYUNTAMIENTO DE CAÑADA	7.000,00	Varios	0,00
L1 - Castell de Guadalest (documentación presentada antes de percibir el anticipo)	***0750**	AYUNTAMIENTO DE EL CASTELL DE GUADALEST	8.000,00	Varios	0,00
L1 - Hondón de los Frailes (documentación presentada antes de percibir el anticipo)	***0780**	AYUNTAMIENTO DE HONDON DE LOS FRAILES	6.945,40	Varios	0,00
L1 - Pilar de la Horadada (documentación presentada antes de percibir el anticipo)	***1420**	AYUNTAMIENTO DE PILAR DE LA HORADADA	7.000,00	Varios	0,00
L1 - Vall D'Alcalà (documentación presentada antes de percibir el anticipo)	***1340**	AYUNTAMIENTO DE LA VALL D'ALCALA	8.000,00	Varios	0,00
L1 - Xaló (documentación presentada antes de percibir el anticipo)	***0810**	AYUNTAMIENTO DE XALO	7.000,00	Varios	0,00
L1 Alquiler de stands, publicidad y promoción, decoración y promoción de productos autóctonos locales	***0060**	AYUNTAMIENTO DE ALCALALI	5.857,30	Varios	0,00

Documento adaptado electrónicamente para ser publicado de conformidad con lo previsto en la LOPD-GDD. Imprenta Provincial de la Diputación de Alicante. Servicio de Transparencia, BOP e Imprenta

TRANSFERENCIAS Y SUBVENCIONES CONCEDIDAS

CARACTERÍSTICAS	NIF DEL PERCEPTOR	DENOMINACIÓN DEL PERCEPTOR	IMPORTE	FINALIDAD	REINTEGROS
L1 Alquiler de carpas, publicidad y promoción, sonido y megafonía y actividades complementarias para la Feria	***1020**	AYUNTAMIENTO DE PEGO	6.970,00	Varios	0,00
L1 Alquiler de carpas, sonido, alquiler de iluminación, publicidad, promoción de productos autóctonos locales	***1410**	AYUNTAMIENTO DE LOS MONTESINOS	7.000,00	Varios	0,00
L1 Alquiler de carpas, publicidad y promoción y promoción de productos autóctonos locales para la Fira d	***1350**	AYUNTAMIENTO DE LA VALL D'EBO	5.493,91	Varios	0,00
L1 Alquiler de carpas, alquiler de iluminación, publicidad y promoción, actividades complementarias y otras	***1380**	AYUNTAMIENTO DE EL VERGER	7.000,00	Varios	0,00
L1 Alquiler de carpas, publicidad y promoción, sonido y megafonía, promoción de productos autóctonos	***0890**	AYUNTAMIENTO DE MONOVAR	7.000,00	Varios	0,00
L1 Alquiler de iluminación Feria del Porrat 2025 (documentación presentada antes de percibir el anticipo)	***1070**	AYUNTAMIENTO DE POLOP	7.000,00	Varios	0,00
L1 Alquiler de iluminación para Firetes al poble d'Agres	***0030**	AYUNTAMIENTO DE AGRES	7.000,00	Varios	0,00
L1 Alquiler de iluminación para la Feria de agosto y la Feria del Llaurador	***0850**	AYUNTAMIENTO DE LLIBER	6.001,60	Varios	0,00
L1 Alquiler de iluminación, sonido y megafonía, publicidad y promoción, promoción de productos autó	***0450**	AYUNTAMIENTO DE BOLULLA	6.985,28	Varios	0,00
L1 Alquiler de iluminación, sonido y actividades complementarias para la Feria del Comercio de Navidad	***0000**	AYUNTAMIENTO DE SAN ISIDRO	7.000,00	Varios	0,00

Documento adaptado electrónicamente para ser publicado de conformidad con lo previsto en la LOPD-GDD. Imprenta Provincial de la Diputación de Alicante. Servicio de Transparencia, BOP e Imprenta

TRANSFERENCIAS Y SUBVENCIONES CONCEDIDAS

CARACTERÍSTICAS	NIF DEL PERCEPTOR	DENOMINACIÓN DEL PERCEPTOR	IMPORTE	FINALIDAD	REINTEGROS
L1 Alquiler de stand y actividades complementarias para la Feria comercial Sant Antoni 2025 e Iluminación Navidad	***1120**	AYUNTAMIENTO DE RELLEU	8.000,00	Varios	0,00
L1 Alquiler de stands para la XVI Feria Comercial de Navidad de Xixona	***0830**	AYUNTAMIENTO DE XIXONA	7.000,00	Varios	0,00
L1 Alquiler de stands y/o carpas para la XIV Feria Gastronómica y comercial "Vive Teulada Moraira"	***1280**	AYUNTAMIENTO DE TEULADA	7.000,00	Varios	0,00
L1 Alquiler de stands y/o carpas, alquiler de iluminación y sonido para el evento GASTRONAVIDAD 24 (Just. ant. anticipo)	***0760**	AYUNTAMIENTO DE GUARDAMAR DEL SEGURA	7.000,00	Varios	0,00
L1 Asistencia técnica para la organización y montaje de la Feria Comercial, Artesanal y km0 Gaianes	***0720**	AYUNTAMIENTO DE GAIANES	6.999,85	Varios	0,00
L1 Asistencia técnica para la organización y montaje del evento comercial: Tendetes Fest	***0630**	AYUNTAMIENTO DE DENIA	7.000,00	Varios	0,00
L1 Asistencia técnica para la organización y montaje de la Feria Gastronómica y Folklórica Tradicional	***0070**	AYUNTAMIENTO DE ALCOSSER	7.121,50	Varios	0,00
L1 Asistencia técnica para la realización y montaje del Mercado Tradicional de Finestrat 2025	***0690**	AYUNTAMIENTO DE FINESTRAT	6.995,38	Varios	0,00
L1 Asistencia técnica para la organización y montaje de la "XII FIRA DE LA PILOTA DE PUTXERO"	***1250**	AYUNTAMIENTO DE SENIJA	7.000,00	Varios	0,00
L1 Asistencia técnica para la organización y montaje de la Feria Comercial 2025	***0730**	AYUNTAMIENTO DE GORGA	8.000,00	Varios	0,00

Documento adaptado electrónicamente para ser publicado de conformidad con lo previsto en la LOPD-GDD. Imprenta Provincial de la Diputación de Alicante. Servicio de Transparencia, BOP e Imprenta

TRANSFERENCIAS Y SUBVENCIONES CONCEDIDAS

CARACTERÍSTICAS	NIF DEL PERCEPTOR	DENOMINACIÓN DEL PERCEPTOR	IMPORTE	FINALIDAD	REINTEGROS
L1 Asistencia técnica para la organización y montaje de la Feria de Navidad 2024	***0480**	AYUNTAMIENTO DE CALLOSA D'EN SARRIA	4.500,00	Varios	0,00
L1 Asistencia técnica para la organización y montaje de la Feria de Oficios	***0770**	AYUNTAMIENTO DE EL FONDÓ DE LES NEUS	7.000,00	Varios	0,00
L1 Asistencia técnica para la organización y montaje de la Promoción de productos autóctonos del municipio de Millena 25	***0860**	AYUNTAMIENTO DE MILLENA	8.000,00	Varios	0,00
L1 Asistencia técnica para la organización y montaje del Mercado de Otoño e Iluminación Campaña de Navidad-Reyes	***0840**	AYUNTAMIENTO DE LORCHA	8.000,00	Varios	0,00
L1 Formentera del Segura (documentación presentada antes de percibir el anticipo)	***0700**	AYUNTAMIENTO DE FORMENTERA DEL SEGURA	7.000,00	Varios	0,00
L1 Iluminación Campaña de Navidad-Reyes 2024	***1140**	AYUNTAMIENTO DE LA ROMANA	7.000,00	Varios	0,00
L1 Iluminación Campaña de Navidad-Reyes 2024	***0420**	AYUNTAMIENTO DE BENITACHELL	7.000,00	Varios	0,00
L1 Iluminación Campaña de Navidad-Reyes 2024	***1320**	AYUNTAMIENTO DE LA TORRE DE LES MAÇANES	2.359,50	Varios	0,00
L1 Iluminación Campaña de Navidad-Reyes 2024	***1260**	AYUNTAMIENTO DE ELS POBLETS	5.977,40	Varios	0,00
L1 Iluminación Campaña de Navidad-Reyes 2024	***0410**	AYUNTAMIENTO DE BENISSA	7.000,00	Varios	0,00

Documento adaptado electrónicamente para ser publicado de conformidad con lo previsto en la LOPD-GDD. Imprenta Provincial de la Diputación de Alicante. Servicio de Transparencia, BOP e Imprenta

TRANSFERENCIAS Y SUBVENCIONES CONCEDIDAS

CARACTERÍSTICAS	NIF DEL PERCEPTOR	DENOMINACIÓN DEL PERCEPTOR	IMPORTE	FINALIDAD	REINTEGROS
L1 Iluminación Campaña de Navidad-Reyes 2024	***0590**	AYUNTAMIENTO DE CREVILLENT	7.000,00	Varios	0,00
L1 Iluminación Campaña de Navidad-Reyes 2024	***1390**	AYUNTAMIENTO DE VILLAJOYOSA	7.000,00	Varios	0,00
L1 Iluminación Campaña de Navidad-Reyes 2024	***0260**	AYUNTAMIENTO DE BENIARBEIG	3.708,65	Varios	0,00
L1 Iluminación Campaña de Navidad-Reyes 2024	***0930**	AYUNTAMIENTO DE NOVELDA	7.000,00	Varios	0,00
L1 Iluminación Campaña de Navidad-Reyes 2024	***0470**	AYUNTAMIENTO DE CALP	7.000,00	Varios	0,00
L1 Iluminación Campaña de Navidad-Reyes 2024 (documentación presentada antes de percibir anticipo)	***0970**	AYUNTAMIENTO DE ORBA	6.966,21	Varios	0,00
L1 Iluminación Campaña de Navidad-Reyes 2024 (documentación presentada antes de percibir el anticipo)	***0790**	AYUNTAMIENTO DE IBI	7.000,00	Varios	0,00
L1 Iluminación Campaña de Navidad-Reyes 2024 (documentación presentada antes de percibir el anticipo)	***0740**	AYUNTAMIENTO DE GRANJA DE ROCAMORA	7.000,00	Varios	0,00
L1 Iluminación Campaña de Navidad-Reyes 2024 (documentación presentada antes de percibir el anticipo)	***1050**	AYUNTAMIENTO DE PINOSO	7.000,00	Varios	0,00
L1 Iluminación Campaña de Navidad-Reyes 2024 (documentación presentada antes de percibir el anticipo)	***1110**	AYUNTAMIENTO DE REDOVAN	7.000,00	Varios	0,00

Documento adaptado electrónicamente para ser publicado de conformidad con lo previsto en la LOPD-GDD. Imprenta Provincial de la Diputación de Alicante. Servicio de Transparencia, BOP e Imprenta

TRANSFERENCIAS Y SUBVENCIONES CONCEDIDAS

CARACTERÍSTICAS	NIF DEL PERCEPTOR	DENOMINACIÓN DEL PERCEPTOR	IMPORTE	FINALIDAD	REINTEGROS
L1 Iluminación Campaña de Navidad-Reyes 2024 (presenta documentación antes de percibir anticipo)	***1090**	AYUNTAMIENTO DE RAFAL	7.000,00	Varios	0,00
L1 Llosa de Camacho (documentación presentada antes de percibir el anticipo)	***0060**	ENTIDAD LOCAL MENOR LA LLOSA DE CAMACHO	7.000,00	Varios	0,00
L1 Publicidad y promoción, alquiler de iluminación, sonido y megafonía y actividades complementarias	***0300**	AYUNTAMIENTO DE BENIDOLEIG	7.000,00	Varios	0,00
L1 Publicidad y promoción, sonido y megafonía, promoción de productos autóctonos locales limitados	***0003**	E.A.T.I.M. DE JESUS POBRE	6.030,70	Varios	0,00
L1 Publicidad y promoción para los eventos: Cartas de amor: I Love Sant Joan y Tapaporte 2025	***1190**	AYUNTAMIENTO DE SANT JOAN D'ALACANT	6.875,70	Varios	0,00
L1 Publicidad para la XXXI Edición de la Feria de San Isidro	***0530**	AYUNTAMIENTO DE CASTALLA	6.241,16	Varios	0,00
L1 San Fulgencio (documentación presentada antes de percibir el anticipo)	***1180**	AYUNTAMIENTO DE SAN FULGENCIO	7.000,00	Varios	0,00
L1 Sanet y Negrals (Documentación presentada antes de percibir el anticipo)	***1170**	AYUNTAMIENTO DE SANET Y NEGRALS	7.000,00	Varios	0,00
L1 Vall de Gallinera (Documentación presentada antes de percibir el anticipo)	***1360**	AYUNTAMIENTO DE VALL DE GALLINERA	7.997,23	Varios	0,00
L1 XXV Fira gastronómica i artesanal de Tárbena (documentación presentada antes de percibir el anticipo)	***1270**	AYUNTAMIENTO DE TARBENA	8.000,00	Varios	0,00

Documento adaptado electrónicamente para ser publicado de conformidad con lo previsto en la LOPD-GDD. Imprenta Provincial de la Diputación de Alicante. Servicio de Transparencia, BOP e Imprenta

TRANSFERENCIAS Y SUBVENCIONES CONCEDIDAS

CARACTERÍSTICAS	NIF DEL PERCEPTOR	DENOMINACIÓN DEL PERCEPTOR	IMPORTE	FINALIDAD	REINTEGROS
L2 ANTICIPO 100 % AYUNTAMIENTO DE BENASAU	***0220**	AYUNTAMIENTO DE BENASAU	0,00	Varios	8.000,00
L2 ANTICIPO 100 % AYUNTAMIENTO DE CALLOSA DE SEGURA	***0490**	AYUNTAMIENTO DE CALLOSA DE SEGURA	7.000,00	Varios	0,00
L2 ANTICIPO 100% SUBVENCIÓN AYUNTAMIENTO DE ONIL	***0960**	AYUNTAMIENTO DE ONIL	6.266,88	Varios	0,00
L2 Anticipo 100% Ayto. de Aigües	***0040**	AYUNTAMIENTO DE AIGÜES	6.334,50	Varios	0,00
L2 ANTICIPO 100% AYUNTAMIENTO DE ALBATERA	***0050**	AYUNTAMIENTO DE ALBATERA	3.130,51	Varios	0,00
L2 ANTICIPO 100% AYUNTAMIENTO DE ALCOLEJA	***0080**	AYUNTAMIENTO DE ALCOLEJA	8.000,00	Varios	0,00
L2 ANTICIPO 100% AYUNTAMIENTO DE ALTEA	***0180**	AYUNTAMIENTO DE ALTEA	3.303,51	Varios	0,00
L2 ANTICIPO 100% AYUNTAMIENTO DE BANYERES DE MARIOLA	***0210**	AYUNTAMIENTO DE BANYERES DE MARIOLA	0,00	Varios	6.975,00
L2 ANTICIPO 100% AYUNTAMIENTO DE BENILLOBA	***0350**	AYUNTAMIENTO DE BENILLOBA	4.697,45	Varios	0,00
L2 ANTICIPO 100% AYUNTAMIENTO DE BENIMARFULL	***0380**	AYUNTAMIENTO DE BENIMARFULL	8.000,00	Varios	0,00

Documento adaptado electrónicamente para ser publicado de conformidad con lo previsto en la LOPD-GDD. Imprenta Provincial de la Diputación de Alicante. Servicio de Transparencia, BOP e Imprenta

TRANSFERENCIAS Y SUBVENCIONES CONCEDIDAS

CARACTERÍSTICAS	NIF DEL PERCEPTOR	DENOMINACIÓN DEL PERCEPTOR	IMPORTE	FINALIDAD	REINTEGROS
L2 ANTICIPO 100% AYUNTAMIENTO DE CASTALLA	***0530**	AYUNTAMIENTO DE CASTALLA	7.000,00	Varios	0,00
L2 ANTICIPO 100% AYUNTAMIENTO DE COCENTAINA	***0560**	AYUNTAMIENTO DE COCENTAINA	7.000,00	Varios	0,00
L2 ANTICIPO 100% AYUNTAMIENTO DE DAYA NUEVA	***0610**	AYUNTAMIENTO DE DAYA NUEVA	6.995,67	Varios	0,00
L2 ANTICIPO 100% AYUNTAMIENTO DE DOLORES	***0640**	AYUNTAMIENTO DE DOLORES	7.000,00	Varios	0,00
L2 ANTICIPO 100% AYUNTAMIENTO DE L'ALQUERIA D'ASNAR	***0170**	AYUNTAMIENTO DE L'ALQUERIA D'ASNAR	7.000,00	Varios	0,00
L2 ANTICIPO 100% AYUNTAMIENTO DE MONFORTE DEL CID	***0880**	AYUNTAMIENTO DE MONFORTE DEL CID	3.702,60	Varios	0,00
L2 ANTICIPO 100% AYUNTAMIENTO DE MONOVAR	***0890**	AYUNTAMIENTO DE MONOVAR	7.000,00	Varios	0,00
L2 ANTICIPO 100% AYUNTAMIENTO DE MURO DE ALCOY	***0920**	AYUNTAMIENTO DE MURO DE ALCOY	6.777,52	Varios	0,00
L2 ANTICIPO 100% AYUNTAMIENTO HONDÓN DE LOS FRAILES	***0780**	AYUNTAMIENTO DE HONDON DE LOS FRAILES	7.000,00	Varios	0,00
L2 ANTICIPO 100% SUBVENCIÓN AYUNTAMIENTO DE QUATRETONDETA	***0600**	AYUNTAMIENTO DE QUATRETONDETA	8.000,00	Varios	0,00

Documento adaptado electrónicamente para ser publicado de conformidad con lo previsto en la LOPD-GDD. Imprenta Provincial de la Diputación de Alicante. Servicio de Transparencia, BOP e Imprenta

TRANSFERENCIAS Y SUBVENCIONES CONCEDIDAS

CARACTERÍSTICAS	NIF DEL PERCEPTOR	DENOMINACIÓN DEL PERCEPTOR	IMPORTE	FINALIDAD	REINTEGROS
L2 ANTICIPO 100% SUBVENCIÓN AYUNTAMIENTO DE ROJALES	***1130**	AYUNTAMIENTO DE ROJALES	1.713,36	Varios	0,00
L2 ANTICIPO 100% SUBVENCIÓN AYUNTAMIENTO DE SAX	***1230**	AYUNTAMIENTO DE SAX	7.000,00	Varios	0,00
L2 ANTICIPO 100% SUBVENCIÓN AYUNTAMIENTO DE VILLENA	***1400**	AYUNTAMIENTO DE VILLENA	7.000,00	Varios	0,00
L3 ANTICIPO 100% AYUNTAMIENTO DE BENEJUZAR	***0240**	AYUNTAMIENTO DE BENEJUZAR	5.000,00	Varios	0,00
L3 ANTICIPO 100% AYUNTAMIENTO DE DAYA NUEVA	***0610**	AYUNTAMIENTO DE DAYA NUEVA	4.719,00	Varios	0,00
L3 ANTICIPO 100% AYUNTAMIENTO DE EL CAMPELLO	***0500**	AYUNTAMIENTO DE EL CAMPELLO	4.573,80	Varios	0,00
L3 ANTICIPO 100% SUBV. AYTO DE ALBATERA	***0050**	AYUNTAMIENTO DE ALBATERA	5.000,00	Varios	0,00
L3 ANTICIPO 100% SUBV. AYTO DE ALFAFARA	***0100**	AYUNTAMIENTO DE ALFAFARA	5.000,00	Varios	0,00
L3 ANTICIPO 100% SUBV. AYTO DE ALGUEÑA	***0130**	AYUNTAMIENTO DE ALGUEÑA	4.999,72	Varios	0,00
L3 ANTICIPO 100% SUBV. AYTO DE ALMUDAINA	***0160**	AYUNTAMIENTO DE ALMUDAINA	6.000,00	Varios	0,00

Documento adaptado electrónicamente para ser publicado de conformidad con lo previsto en la LOPD-GDD. Imprenta Provincial de la Diputación de Alicante. Servicio de Transparencia, BOP e Imprenta

TRANSFERENCIAS Y SUBVENCIONES CONCEDIDAS

CARACTERÍSTICAS	NIF DEL PERCEPTOR	DENOMINACIÓN DEL PERCEPTOR	IMPORTE	FINALIDAD	REINTEGROS
L3 ANTICIPO 100% SUBV. AYTO DE BENASAU	***0220**	AYUNTAMIENTO DE BENASAU	6.000,00	Varios	0,00
L3 ANTICIPO 100% SUBV. AYTO DE BENIARDA	***0270**	AYUNTAMIENTO DE BENIARDA	6.000,00	Varios	0,00
L3 ANTICIPO 100% SUBV. AYTO DE BENIFALLIM	***0320**	AYUNTAMIENTO DE BENIFALLIM	5.991,00	Varios	0,00
L3 ANTICIPO 100% SUBV. AYTO DE CAMPO DE MIRRA	***0510**	AYUNTAMIENTO DE CAMPO DE MIRRA	5.000,00	Varios	0,00
L3 ANTICIPO 100% SUBV. AYTO DE CAÑADA	***0520**	AYUNTAMIENTO DE CAÑADA	5.000,00	Varios	0,00
L3 ANTICIPO 100% SUBV. AYTO DE CASTELL DE CASTELLS	***0540**	AYUNTAMIENTO DE CASTELL DE CASTELLS	5.000,00	Varios	0,00
L3 ANTICIPO 100% SUBV. AYTO DE DAYA VIEJA	***0620**	AYUNTAMIENTO DE DAYA VIEJA	4.991,00	Varios	0,00
L3 ANTICIPO 100% SUBV. AYTO DE DOLORES	***0640**	AYUNTAMIENTO DE DOLORES	5.000,00	Varios	0,00
L3 ANTICIPO 100% SUBV. AYTO DE EL CASTELL DE GUADALEST	***0750**	AYUNTAMIENTO DE EL CASTELL DE GUADALEST	6.000,00	Varios	0,00
L3 ANTICIPO 100% SUBV. AYTO DE FAGECA	***0670**	AYUNTAMIENTO DE FAGECA	6.000,00	Varios	0,00

Documento adaptado electrónicamente para ser publicado de conformidad con lo previsto en la LOPD-GDD. Imprenta Provincial de la Diputación de Alicante. Servicio de Transparencia, BOP e Imprenta

TRANSFERENCIAS Y SUBVENCIONES CONCEDIDAS

CARACTERÍSTICAS	NIF DEL PERCEPTOR	DENOMINACIÓN DEL PERCEPTOR	IMPORTE	FINALIDAD	REINTEGROS
L3 ANTICIPO 100% SUBV. AYTO DE FAMORCA	***0680**	AYUNTAMIENTO DE FAMORCA	6.000,00	Varios	0,00
L3 ANTICIPO 100% SUBV. AYTO DE JACARILLA	***0800**	AYUNTAMIENTO DE JACARILLA	5.000,00	Varios	0,00
L3 ANTICIPO 100% SUBV. AYTO DE NOVELDA	***0930**	AYUNTAMIENTO DE NOVELDA	4.875,60	Varios	0,00
L3 ANTICIPO 100% SUBV. AYTO DE ONDARA	***0950**	AYUNTAMIENTO DE ONDARA	5.000,00	Varios	0,00
L3 ANTICIPO 100% SUBV. AYTO DE PLANES	***1060**	AYUNTAMIENTO DE PLANES	4.500,00	Varios	0,00
L3 ANTICIPO 100% SUBV. AYTO DE QUATRETONDETA	***0600**	AYUNTAMIENTO DE QUATRETONDETA	6.000,00	Varios	0,00
L3 ANTICIPO 100% SUBV. AYTO DE RELLEU	***1120**	AYUNTAMIENTO DE RELLEU	6.000,00	Varios	0,00
L3 ANTICIPO 100% SUBV. AYTO. DE ALCOLEJA	***0080**	AYUNTAMIENTO DE ALCOLEJA	6.000,00	Varios	0,00
L3 ANTICIPO 100% SUBV. AYUNTAMIENTO DE PETRER	***1040**	AYUNTAMIENTO DE PETRER	5.000,00	Varios	0,00
L3 ANTICIPO 100% SUBVENCIÓN AYTO DE AIGÜES	***0040**	AYUNTAMIENTO DE AIGÜES	5.000,00	Varios	0,00

Documento adaptado electrónicamente para ser publicado de conformidad con lo previsto en la LOPD-GDD. Imprenta Provincial de la Diputación de Alicante. Servicio de Transparencia, BOP e Imprenta

TRANSFERENCIAS Y SUBVENCIONES CONCEDIDAS

CARACTERÍSTICAS	NIF DEL PERCEPTOR	DENOMINACIÓN DEL PERCEPTOR	IMPORTE	FINALIDAD	REINTEGROS
L3 ANTICIPO 100% SUBVENCIÓN AYTO DE ALGORFA	***0120**	AYUNTAMIENTO DE ALGORFA	5.000,00	Varios	0,00
L3 ANTICIPO 100% SUBVENCIÓN AYTO DE BENIGEMBLA	***0290**	AYUNTAMIENTO DE BENIGEMBLA	4.130,00	Varios	0,00
L3 ANTICIPO 100% SUBVENCIÓN AYTO DE BENIMARFULL	***0380**	AYUNTAMIENTO DE BENIMARFULL	6.000,00	Varios	0,00
L3 ANTICIPO 100% SUBVENCIÓN AYTO DE CATRAL	***0550**	AYUNTAMIENTO DE CATRAL	4.950,00	Varios	0,00
L3 ANTICIPO 100% SUBVENCIÓN AYTO DE COX	***0580**	AYUNTAMIENTO DE COX	4.835,70	Varios	0,00
L3 ANTICIPO 100% SUBVENCIÓN AYTO DE LA NUCIA	***0940**	AYUNTAMIENTO DE LA NUCIA	5.000,00	Varios	0,00
L3 ANTICIPO 100% SUBVENCION AYTO DE LA VALL D'ALCALA	***1340**	AYUNTAMIENTO DE LA VALL D'ALCALA	4.991,00	Varios	0,00
L3 ANTICIPO 100% SUBVENCIÓN AYTO DE L'ALQUERÍA D'ASNAR	***0170**	AYUNTAMIENTO DE L'ALQUERIA D'ASNAR	5.000,00	Varios	0,00
L3 ANTICIPO 100% SUBVENCIÓN AYTO DE LLIBER	***0850**	AYUNTAMIENTO DE LLIBER	5.000,00	Varios	0,00
L3 ANTICIPO 100% SUBVENCIÓN AYTO DE ONIL	***0960**	AYUNTAMIENTO DE ONIL	4.500,00	Varios	0,00

Documento adaptado electrónicamente para ser publicado de conformidad con lo previsto en la LOPD-GDD. Imprenta Provincial de la Diputación de Alicante. Servicio de Transparencia, BOP e Imprenta

TRANSFERENCIAS Y SUBVENCIONES CONCEDIDAS

CARACTERÍSTICAS	NIF DEL PERCEPTOR	DENOMINACIÓN DEL PERCEPTOR	IMPORTE	FINALIDAD	REINTEGROS
L3 ANTICIPO 100% SUBVENCIÓN AYTO DE TOLLOS	***1300**	AJUNTAMENT DE TOLLOS	6.000,00	Varios	0,00
L3 ANTICIPO 100% SUBVENCIÓN AYTO DE VALL DE LAGUAR	***1370**	AYUNTAMIENTO DE LA VALL DE LAGUAR	3.938,73	Varios	0,00
L3 ANTICIPO 100% SUBVENCIÓN AYTO DE VALL DE LAGUAR	***1370**	AYUNTAMIENTO DE LA VALL DE LAGUAR	2.036,27	Varios	0,00
L3 ANTICIPO 100% SUBVENCIÓN AYTO PILAR DE LA HORADADA	***1420**	AYUNTAMIENTO DE PILAR DE LA HORADADA	5.000,00	Varios	0,00
L3 ANTICIPO 100% SUBVENCIÓN AYTO SAN MIGUEL DE SALINAS	***1200**	AYUNTAMIENTO DE SAN MIGUEL DE SALINAS	4.947,30	Varios	0,00
L3 ANTICIPO 100% SUBVENCIÓN AYTO SANTA POLA	***1210**	AYUNTAMIENTO DE SANTA POLA	2.936,15	Varios	0,00
L3 ANTICIPO 100% SUBVENCIÓN AYTO SAX	***1230**	AYUNTAMIENTO DE SAX	5.000,00	Varios	0,00
L3 ANTICIPO 100% SUBVENCIÓN AYUNTAMIENTO DE FINESTRAT	***0690**	AYUNTAMIENTO DE FINESTRAT	5.000,00	Varios	0,00
L3 Elaboración de directorio de empresas, comercios, profesionales y listado de locales disponibles en Xixona.	***0830**	AYUNTAMIENTO DE XIXONA	4.181,76	Varios	0,00
L3 Gastos de actualización y digitalización del directorio de empresas de Rafal.	***1090**	AYUNTAMIENTO DE RAFAL	4.999,72	Varios	0,00

Documento adaptado electrónicamente para ser publicado de conformidad con lo previsto en la LOPD-GDD. Imprenta Provincial de la Diputación de Alicante. Servicio de Transparencia, BOP e Imprenta

TRANSFERENCIAS Y SUBVENCIONES CONCEDIDAS

CARACTERÍSTICAS	NIF DEL PERCEPTOR	DENOMINACIÓN DEL PERCEPTOR	IMPORTE	FINALIDAD	REINTEGROS
L3 Gastos de consolidación de la segunda fase del proyecto de laboratorio de innovación local: Monovar Emprende 2025	***0890**	AYUNTAMIENTO DE MONOVAR	4.840,00	Varios	0,00
L3 Gastos de elaboración del directorio empresarial, comercial y hostelero de Almoradí	***0150**	AYUNTAMIENTO DE ALMORADI	5.000,00	Varios	0,00
L3 Gastos de elaboración del proyecto Laboratorio de Innovación Local	***0880**	AYUNTAMIENTO DE MONFORTE DEL CID	4.950,00	Varios	0,00
L3 Gastos de organización de del evento "II Edición Gastro Agost: reactivación de la gastronomía y cerámica".	***0020**	AYUNTAMIENTO DE AGOST	4.707,94	Varios	0,00
L3 Gastos de organización de la 2ª Gala BANYERES IMPULSA	***0210**	AYUNTAMIENTO DE BANYERES DE MARIOLA	5.000,00	Varios	0,00
L3 Gastos de organización de la feria de empleo de Sant Joan d'Alacant	***1190**	AYUNTAMIENTO DE SANT JOAN D'ALACANT	5.000,00	Varios	0,00
L3 Gastos de organización de la Gala 2025 "Mujeres que abren caminos"	***0003**	AGENCIA LOCAL DE DESARROLLO ECONOMICO Y SOCIAL	3.960,74	Varios	0,00
L3 Gastos de organización de la Gala de los Premios Aspe-Emprende	***0190**	AYUNTAMIENTO DE ASPE	2.284,15	Varios	0,00
L3 Gastos de organización de la gala de premios "Elche Emprende 2024" y de los talleres "Elche Emprende	***0650**	AYUNTAMIENTO DE ELCHE	5.000,00	Varios	0,00
L3 Gastos de organización de la I Semana del Diseño "Dènou Alcoi. Fàbrica de Disseny	***0090**	AYUNTAMIENTO DE ALCOY	5.000,00	Varios	0,00

Documento adaptado electrónicamente para ser publicado de conformidad con lo previsto en la LOPD-GDD. Imprenta Provincial de la Diputación de Alicante. Servicio de Transparencia, BOP e Imprenta

TRANSFERENCIAS Y SUBVENCIONES CONCEDIDAS

CARACTERÍSTICAS	NIF DEL PERCEPTOR	DENOMINACIÓN DEL PERCEPTOR	IMPORTE	FINALIDAD	REINTEGROS
L3 Gastos de organización de las jornadas económicas 2025; "Transformando el Presente, Creando el	***0440**	AYUNTAMIENTO DE BIGASTRO	5.000,00	Varios	0,00
L3 Gastos de organización de las XI Jornadas de Desarrollo Local Bolulla 2025.	***0450**	AYUNTAMIENTO DE BOLULLA	5.000,00	Varios	0,00
L3 Gastos de organización de los "Talleres para Nuevos Emprendedores".	***0570**	AYUNTAMIENTO DE CONFRIDES	6.000,00	Varios	0,00
L3 Gastos de organización de los talleres de "perda sec" y de "llata".	***1100**	AYUNTAMIENTO DE EL RAFOL D'ALMUNIA	2.800,00	Varios	0,00
L3 Gastos de organización de servicios de itinerarios de inserción sociolaboral 2025	***1160**	AYUNTAMIENTO DE SALINAS	5.000,00	Varios	0,00
L3 Gastos de organización de talleres para la trasformación digital del tejido empresarial de Benitatxell.	***0420**	AYUNTAMIENTO DE BENITACHELL	4.400,00	Varios	0,00
L3 Gastos de organización del 3º ciclo de dinamización económica "La Romana en positivo"	***1140**	AYUNTAMIENTO DE LA ROMANA	4.991,00	Varios	0,00
L3 Gastos de organización del 3º ciclo de dinamización económica "Beniarrés en Positivo".	***0280**	AYUNTAMIENTO DE BENIARRES	5.988,00	Varios	0,00
L3 Gastos de organización del evento "Altea Talent Lab 2025" y del taller grupal de fomento de empleabilidad.	***0180**	AYUNTAMIENTO DE ALTEA	5.000,00	Varios	0,00
L3 Gastos de organización del III Ciclo de dinamización económica "Hondón de la Nieves en Positivo".	***0770**	AYUNTAMIENTO DE EL FONDÓ DE LES NEUS	4.991,00	Varios	0,00

Documento adaptado electrónicamente para ser publicado de conformidad con lo previsto en la LOPD-GDD. Imprenta Provincial de la Diputación de Alicante. Servicio de Transparencia, BOP e Imprenta

TRANSFERENCIAS Y SUBVENCIONES CONCEDIDAS

CARACTERÍSTICAS	NIF DEL PERCEPTOR	DENOMINACIÓN DEL PERCEPTOR	IMPORTE	FINALIDAD	REINTEGROS
L3 Gastos de organización del III Ciclo de dinamización económica "Penàguila en Positivo"	***1030**	AYUNTAMIENTO DE PENAGUILA	5.991,00	Varios	0,00
L3 Gastos de organización del Premio Empresarios de El Verger 2025.	***1380**	AYUNTAMIENTO DE EL VERGER	5.000,00	Varios	0,00
L3 Gastos de organización del proyecto "Benimassot Emprende"	***0390**	AYUNTAMIENTO DE BENIMASSOT	6.000,00	Varios	0,00
L3 Gastos de organización del proyecto "Tàrbena Experiencie - Desarrollo local a través de talleres de ecoturismo"	***1270**	AYUNTAMIENTO DE TARBENA	6.000,00	Varios	0,00
L3 Gastos de organización del taller de socorrismo acuático y primeros auxilios dirigidos a desempleados	***0000**	AYUNTAMIENTO DE SAN ISIDRO	4.994,92	Varios	0,00
L3 Gastos de organización del V Congreso Anual Fira de Tots Sants	***0560**	AYUNTAMIENTO DE COCENTAINA	5.000,00	Varios	0,00
L3 Gastos de organización del VIII Encuentro de Comunicación Innovadora 2024.	***0470**	AYUNTAMIENTO DE CALP	5.000,00	Varios	0,00
L3 Gastos de organización del XIV Ciclo de Cultura Empresarial de Beneixama.	***0230**	AYUNTAMIENTO DE BENEIXAMA	5.000,00	Varios	0,00
L3 Gastos de realización de actuaciones para la reactivación económica del sector alfararo: "Orba el poble del fang".	***0970**	AYUNTAMIENTO DE ORBA	4.000,00	Varios	0,00
L3 Gastos de realización del Laboratorio de Innovación Local.	***1050**	AYUNTAMIENTO DE PINOSO	3.256,11	Varios	0,00

Documento adaptado electrónicamente para ser publicado de conformidad con lo previsto en la LOPD-GDD. Imprenta Provincial de la Diputación de Alicante. Servicio de Transparencia, BOP e Imprenta

TRANSFERENCIAS Y SUBVENCIONES CONCEDIDAS

CARACTERÍSTICAS	NIF DEL PERCEPTOR	DENOMINACIÓN DEL PERCEPTOR	IMPORTE	FINALIDAD	REINTEGROS
L3 Gastos de realización del proyecto "Ecoturismo: una oportunidad para la activación económica local"	***1320**	AYUNTAMIENTO DE LA TORRE DE LES MAÇANES	6.000,00	Varios	0,00
L3 Gastos de realización del proyecto "Sella Emprende"	***1240**	AYUNTAMIENTO DE SELLA	5.000,00	Varios	0,00
L3 Gastos de realización proyecto "Millena Impulsa: Proceso de atracción de inversión y desarrollo de nuevas	***0860**	AYUNTAMIENTO DE MILLENA	6.000,00	Varios	0,00
L3 Gastos del diseño de marca identificativa de producto local característico "Crevillent una Alfombra de	***0590**	AYUNTAMIENTO DE CREVILLENT	5.000,00	Varios	0,00
L3 Gastos del proyecto "En Benferri, patrimonio es economía: ciclo de oportunidades para la diversificación	***0250**	AYUNTAMIENTO DE BENFERRI	4.500,00	Varios	0,00
L3 Gastos del proyecto Agres Conecta 2025: Innovación en la comunicación y promoción económica local.	***0030**	AYUNTAMIENTO DE AGRES	5.000,00	Varios	0,00
L4 Actuaciones formativas: curso de compostaje agrícola y lombricultura	***1180**	AYUNTAMIENTO DE SAN FULGENCIO	405,00	Varios	0,00
L-4 ANTICIPO 100% ALCOLEJA.	***0080**	AYUNTAMIENTO DE ALCOLEJA	4.000,00	Varios	0,00
L-4 ANTICIPO 100% ALGUEÑA.	***0130**	AYUNTAMIENTO DE ALGUEÑA	2.746,00	Varios	0,00
L-4 ANTICIPO 100% ALMUDAINA.	***0160**	AYUNTAMIENTO DE ALMUDAINA	3.990,00	Varios	0,00

Documento adaptado electrónicamente para ser publicado de conformidad con lo previsto en la LOPD-GDD. Imprenta Provincial de la Diputación de Alicante. Servicio de Transparencia, BOP e Imprenta

TRANSFERENCIAS Y SUBVENCIONES CONCEDIDAS

CARACTERÍSTICAS	NIF DEL PERCEPTOR	DENOMINACIÓN DEL PERCEPTOR	IMPORTE	FINALIDAD	REINTEGROS
L-4 ANTICIPO 100% AYTO. BENASAU.	***0220**	AYUNTAMIENTO DE BENASAU	4.000,00	Varios	0,00
L-4 ANTICIPO 100% AYTO. BENIARDÁ.	***0270**	AYUNTAMIENTO DE BENIARDA	4.000,00	Varios	0,00
L-4 ANTICIPO 100% AYTO. BENIFALLIM.	***0320**	AYUNTAMIENTO DE BENIFALLIM	4.000,00	Varios	0,00
L-4 ANTICIPO 100% AYTO. E.L.M. LLOSA DE CAMACHO	***0060**	ENTIDAD LOCAL MENOR LA LLOSA DE CAMACHO	2.746,00	Varios	0,00
L-4 ANTICIPO 100% AYTO. JACARILLA	***0800**	AYUNTAMIENTO DE JACARILLA	2.745,89	Varios	0,11
L4 ANTICIPO 100% AYTO. ONIL.	***0960**	AYUNTAMIENTO DE ONIL	2.746,00	Varios	0,00
L-4 ANTICIPO 100% AYTO. ORXETA	***0980**	AYUNTAMIENTO DE ORXETA	2.746,00	Varios	0,00
L4 ANTICIPO 100% AYTO. PARCENT	***1000**	AYUNTAMIENTO DE PARCENT	2.746,00	Varios	0,00
L-4 ANTICIPO 100% AYTO. PLANES	***1060**	AYUNTAMIENTO DE PLANES	3.999,99	Varios	0,00
L-4 ANTICIPO 100% AYTO. SAGRA	***1150**	AYUNTAMIENTO DE SAGRA	2.746,00	Varios	0,00

Documento adaptado electrónicamente para ser publicado de conformidad con lo previsto en la LOPD-GDD. Imprenta Provincial de la Diputación de Alicante. Servicio de Transparencia, BOP e Imprenta

TRANSFERENCIAS Y SUBVENCIONES CONCEDIDAS

CARACTERÍSTICAS	NIF DEL PERCEPTOR	DENOMINACIÓN DEL PERCEPTOR	IMPORTE	FINALIDAD	REINTEGROS
L-4 ANTICIPO 100% AYTO. SAN ISIDRO	***0000**	AYUNTAMIENTO DE SAN ISIDRO	2.746,00	Varios	0,00
L-4 ANTICIPO 100% AYTO. SAN MIGUEL DE SALINAS	***1200**	AYUNTAMIENTO DE SAN MIGUEL DE SALINAS	2.746,00	Varios	0,00
L-4 ANTICIPO 100% AYTO. TORMOS	***1310**	AYUNTAMIENTO DE TORMOS	2.513,41	Varios	232,59
L-4 ANTICIPO 100% AYTO. VALL DE LAGUAR	***1370**	AYUNTAMIENTO DE LA VALL DE LAGUAR	4.000,00	Varios	0,00
L-4 ANTICIPO 100% AYTO.QUATRETONDETA	***0600**	AYUNTAMIENTO DE QUATRETONDETA	3.993,00	Varios	0,00
L-4 ANTICIPO 100% AYTO.SALINAS	***1160**	AYUNTAMIENTO DE SALINAS	2.746,00	Varios	0,00
L-4 ANTICIPO 100% BALONES.	***0200**	AYUNTAMIENTO DE BALONES	3.999,99	Varios	0,00
L4 AYTO BENIMANTELL. (documentación presentada antes del anticipo)	***0370**	AYUNTAMIENTO DE BENIMANTELL	2.745,52	Varios	0,00
L4 AYTO CONFRIDES (documentación presentada antes de percibir el anticipo)	***0570**	AYUNTAMIENTO DE CONFRIDES	4.000,00	Varios	0,00
L4 AYTO FINESTRAT.(documentación presentada antes de percibir el anticipo)	***0690**	AYUNTAMIENTO DE FINESTRAT	2.746,00	Varios	0,00

Documento adaptado electrónicamente para ser publicado de conformidad con lo previsto en la LOPD-GDD. Imprenta Provincial de la Diputación de Alicante. Servicio de Transparencia, BOP e Imprenta

TRANSFERENCIAS Y SUBVENCIONES CONCEDIDAS

CARACTERÍSTICAS	NIF DEL PERCEPTOR	DENOMINACIÓN DEL PERCEPTOR	IMPORTE	FINALIDAD	REINTEGROS
L4 AYTO HONDÓN DE LAS NIEVES.esbroce de márgenes de los caminos: "Camino 9003 polígono 07,	***0770**	AYUNTAMIENTO DE EL FONDÓ DE LES NEUS	2.746,00	Varios	0,00
L4 AYTO. ALCALALÍ. Reparación de muretes en la parcela municipal del paraje Cava/Cruz	***0060**	AYUNTAMIENTO DE ALCALALI	2.746,00	Varios	0,00
L4 AYTO. BANYERES DE MARIOLA. DOCUMENTACIÓN PRESENTADA ANTES DE PERCIBIR EL ANTICIPO	***0210**	AYUNTAMIENTO DE BANYERES DE MARIOLA	649,62	Varios	0,00
L4 AYTO. BENEIXAMA (documentación presentada antes de percibir el anticipo)	***0230**	AYUNTAMIENTO DE BENEIXAMA	2.746,00	Varios	0,00
L4 AYTO. L'ALQUERÍA D'ASNAR. (documentación presentada antes de percibir el anticipo)	***0170**	AYUNTAMIENTO DE L'ALQUERIA D'ASNAR	2.746,00	Varios	0,00
L4 AYTO. MURO DE ALCOY (documentación presentada antes de percibir el anticipo)	***0920**	AYUNTAMIENTO DE MURO DE ALCOY	2.430,00	Varios	0,00
L4 AYTO. SELLA. Desbroce de márgenes de los caminos: "Camino Sella-Benimantell", "Camino El Perè" y	***1240**	AYUNTAMIENTO DE SELLA	2.746,00	Varios	0,00
L4 AYTO.AIGÜES. (documentación presentada antes de percibir el anticipo)	***0040**	AYUNTAMIENTO DE AIGÜES	2.746,00	Varios	0,00
L4 BENILLOBA (documentación presentada antes de percibir el anticipo). la Fuente y Alcavón "Teulería"	***0350**	AYUNTAMIENTO DE BENILLOBA	3.998,45	Varios	0,00
L4 BENILLUP ((documentación presentada antes de percibir el anticipo.Desbroce y limpieza de márgenes	***0360**	AYUNTAMIENTO DE BENILLUP	3.999,99	Varios	0,00

Documento adaptado electrónicamente para ser publicado de conformidad con lo previsto en la LOPD-GDD. Imprenta Provincial de la Diputación de Alicante. Servicio de Transparencia, BOP e Imprenta

TRANSFERENCIAS Y SUBVENCIONES CONCEDIDAS

CARACTERÍSTICAS	NIF DEL PERCEPTOR	DENOMINACIÓN DEL PERCEPTOR	IMPORTE	FINALIDAD	REINTEGROS
L4 EL RÀFOL D'ALMÚNIA. Jornadas formativas en materia de agricultura tradicional y ecológica	***1100**	AYUNTAMIENTO DE EL RAFOL D'ALMUNIA	1.950,00	Varios	0,00
L4 GORGA. Desbroce, limpieza y poda de márgenes del "Camí Les Costes"	***0730**	AYUNTAMIENTO DE GORGA	3.999,99	Varios	0,00
L-4 II Jornadas Formatives D'Agricultura Ecológica (DOCUMENTACIÓN PRESENTADA ANTES DE PERCIBIR EL	***1360**	AYUNTAMIENTO DE VALL DE GALLINERA	3.999,05	Varios	0,00
L4 LA ROMANA. Desbroce y limpieza de márgenes de los caminos: "Pomares, Joveres y Palaus"	***1140**	AYUNTAMIENTO DE LA ROMANA	2.746,00	Varios	0,00
L4 Lorcha.Desbroce de márgenes de los caminos: "Camí Pinar", "Camí Pinar II" y "Camí de la Creu"	***0840**	AYUNTAMIENTO DE LORCHA	3.992,27	Varios	0,00
L4 RELLEU. Desbroce y limpieza de márgenes de los caminos "Del Pantá" y "Macaroves"	***1120**	AYUNTAMIENTO DE RELLEU	4.000,00	Varios	0,00
L-4 SUBV. ANTICIPO 100% AYTO. BIAR	***0430**	AYUNTAMIENTO DE BIAR	2.746,00	Varios	0,00
L-4 SUBV. ANTICIPO 100% AYTO. BOLULLA	***0450**	AYUNTAMIENTO DE BOLULLA	0,00	Varios	2.746,00
L-4 SUBV. ANTICIPO 100% AYTO. CAMPO DE MIRRA	***0510**	AYUNTAMIENTO DE CAMPO DE MIRRA	2.746,00	Varios	0,00
L-4 SUBV. ANTICIPO 100% AYTO. CAÑADA	***0520**	AYUNTAMIENTO DE CAÑADA	2.745,56	Varios	0,44

Documento adaptado electrónicamente para ser publicado de conformidad con lo previsto en la LOPD-GDD. Imprenta Provincial de la Diputación de Alicante. Servicio de Transparencia, BOP e Imprenta

TRANSFERENCIAS Y SUBVENCIONES CONCEDIDAS

CARACTERÍSTICAS	NIF DEL PERCEPTOR	DENOMINACIÓN DEL PERCEPTOR	IMPORTE	FINALIDAD	REINTEGROS
L-4 SUBV. ANTICIPO 100% AYTO. CASTELL DE CASTELLS	***0540**	AYUNTAMIENTO DE CASTELL DE CASTELLS	4.000,00	Varios	0,00
L-4 SUBV. ANTICIPO 100% AYTO. DOLORES.	***0640**	AYUNTAMIENTO DE DOLORES	2.668,05	Varios	31,94
L4 SUBV. ANTICIPO 100% AYTO. FAGECA	***0670**	AYUNTAMIENTO DE FAGECA	4.000,00	Varios	0,00
L-4 SUBV. ANTICIPO 100% AYTO. FAMORCA	***0680**	AYUNTAMIENTO DE FAMORCA	4.000,00	Varios	0,00
L-4 SUBV. ANTICIPO 100% AYTO. FORMENTERA DEL SEGURA	***0700**	AYUNTAMIENTO DE FORMENTERA DEL SEGURA	2.746,00	Varios	0,00
L-4 SUBV. ANTICIPO 100% AYTO.BENIMELI	***0400**	AYUNTAMIENTO DE BENIMELI	2.746,00	Varios	0,00
L4 VALL D'ALCALA SUBV. ANTICIPO 100%	***1340**	AYUNTAMIENTO DE LA VALL D'ALCALA	4.000,00	Varios	0,00
L4. ALFAFARA. DOCUMENTACIÓN PRESENTADA ANTES DE PERCIBIR EL ANTICIPO	***0100**	AYUNTAMIENTO DE ALFAFARA	2.746,00	Varios	0,00
L4. AYTO ALGORFA (DOCUMENTACIÓN PRESENTADA ANTES DE ANTICIPO).	***0120**	AYUNTAMIENTO DE ALGORFA	2.746,00	Varios	0,00
L4. AYTO ATZUBIA. (DOCUMENTACIÓN PRESENTADA ANTES DE ANTICIPO).	***0010**	AYUNTAMIENTO DE L'ATZUBIA	2.513,41	Varios	0,00

Documento adaptado electrónicamente para ser publicado de conformidad con lo previsto en la LOPD-GDD. Imprenta Provincial de la Diputación de Alicante. Servicio de Transparencia, BOP e Imprenta

TRANSFERENCIAS Y SUBVENCIONES CONCEDIDAS

CARACTERÍSTICAS	NIF DEL PERCEPTOR	DENOMINACIÓN DEL PERCEPTOR	IMPORTE	FINALIDAD	REINTEGROS
L4. AYTO BENEJUZAR. (DOCUMENTACIÓN PRESENTADA ANTES DE ANTICIPO).	***0240**	AYUNTAMIENTO DE BENEJUZAR	2.689,83	Varios	0,00
L4. AYTO BENFERRI. (DOCUMENTACIÓN PRESENTADA ANTES DE ANTICIPO).	***0250**	AYUNTAMIENTO DE BENFERRI	2.746,00	Varios	0,00
L4. AYTO BENIFOFAR. (DOCUMENTACIÓN PRESENTADA ANTES DE ANTICIPO).	***0340**	AYUNTAMIENTO DE BENIJOFAR	2.746,00	Varios	0,00
L4. AYTO BENIGEMBLA. (DOCUMENTACIÓN PRESENTADA ANTES DE ANTICIPO).	***0290**	AYUNTAMIENTO DE BENIGEMBLA	2.746,00	Varios	0,00
L4. AYTO BENIMASSOT. (DOCUMENTACION PRESENTADA ANTES DE ANTICIPO).	***0390**	AYUNTAMIENTO DE BENIMASSOT	4.000,00	Varios	0,00
L4. AYTO DAYA NUEVA. (DOCUMENTACIÓN PRESENTADA ANTES DE ANTICIPO).	***0610**	AYUNTAMIENTO DE DAYA NUEVA	2.746,00	Varios	0,00
L4. AYTO GATA GORGOS. (DOCUMENTACION PRESENTADA ANTES DE ANTICIPO).	***0710**	AYUNTAMIENTO DE GATA DE GORGOS	2.700,00	Varios	0,00
L4. AYTO GRANJA ROCAMORA. (DOCUMENTACION PRESENTADA ANTES DE ANTICIPO).	***0740**	AYUNTAMIENTO DE GRANJA DE ROCAMORA	2.746,00	Varios	0,00
L4. AYTO MILENA (DOCUMENTACIÓN PRESENTADA ANTES DE ANTICIPO).	***0860**	AYUNTAMIENTO DE MILLENA	4.000,00	Varios	0,00
L4. AYTO MONTESINOS. (DOCUMENTACIÓN PRESENTADA ANTES DE ANTICIPO).	***1410**	AYUNTAMIENTO DE LOS MONTESINOS	2.746,00	Varios	0,00

Documento adaptado electrónicamente para ser publicado de conformidad con lo previsto en la LOPD-GDD. Imprenta Provincial de la Diputación de Alicante. Servicio de Transparencia, BOP e Imprenta

TRANSFERENCIAS Y SUBVENCIONES CONCEDIDAS

CARACTERÍSTICAS	NIF DEL PERCEPTOR	DENOMINACIÓN DEL PERCEPTOR	IMPORTE	FINALIDAD	REINTEGROS
L4. AYTO ORBA. (DOCUMENTACIÓN PRESENTADA ANTES ANTICIPO).	***0970**	AYUNTAMIENTO DE ORBA	2.563,35	Varios	0,00
L4. AYTO TÀRBENA. (DOCUMENTACIÓN PRESENTADA ANTES DE ANTICIPO).	***1270**	AYUNTAMIENTO DE TARBENA	4.000,00	Varios	0,00
L4. AYTO TORREMANZANAS. (DOCUMENTACIÓN PRESENTADA ANTES DE ANTICIPO)	***1320**	AYUNTAMIENTO DE LA TORRE DE LES MAÇANES	3.985,14	Varios	0,00
L4. AYTO XALO. (DOCUMENTACIÓN PRESENTADA ANTES DE ANTICIPO).	***0810**	AYUNTAMIENTO DE XALO	329,42	Varios	0,00
L4. AYTO XALO. (DOCUMENTACIÓN PRESENTADA ANTES DE ANTICIPO).	***0810**	AYUNTAMIENTO DE XALO	2.416,58	Varios	0,00
L4. AYTO. MONFORTE CID. (DOCUMENTACIÓN PRESENTADA ANTES DE ANTICIPO)	***0880**	AYUNTAMIENTO DE MONFORTE DEL CID	2.700,00	Varios	0,00
L4. BENIMARFULL. DOCUMENTACIÓN PRESENTADA ANTES DE PERCIBIE EL ANTICIPO"Camino Punta, Camino	***0380**	AYUNTAMIENTO DE BENIMARFULL	3.988,64	Varios	0,00
L4. EATIM JESUS POBRE. (DOCUMENTACION PRESENTADA ANTES DE ANTICIPO)	***0003**	E.A.T.I.M. DE JESUS POBRE	2.746,00	Varios	0,00
L4.AGOST Desbroce de márgenes de los caminos: "Senda Escandelles", "Tarrach de Baix", "Tarrach", "Escandella-Casa	***0020**	AYUNTAMIENTO DE AGOST	2.746,00	Varios	0,00
L4.LLÍBER.(Documentación presentada antes de percibir el anticipo)Desbroce de márgenes del "Camí Marnes-Cau"	***0850**	AYUNTAMIENTO DE LLIBER	2.746,00	Varios	0,00

Documento adaptado electrónicamente para ser publicado de conformidad con lo previsto en la LOPD-GDD. Imprenta Provincial de la Diputación de Alicante. Servicio de Transparencia, BOP e Imprenta

TRANSFERENCIAS Y SUBVENCIONES CONCEDIDAS

CARACTERÍSTICAS	NIF DEL PERCEPTOR	DENOMINACIÓN DEL PERCEPTOR	IMPORTE	FINALIDAD	REINTEGROS
L5 Adquisición de estación meteorológica y adquisición de maquinaria: 2 motosierras y 1 cortasetos	***0700**	AYUNTAMIENTO DE FORMENTERA DEL SEGURA	3.499,66	Varios	0,00
L5 Adquisición de maquinaria: 2 desbrozadoras, 2 sopladoras, 2 motosierras y 1 cortasetos	***0830**	AYUNTAMIENTO DE XIXONA	-3.179,09	Varios	0,00
L-5 ANTICIPO 100% AYTO. COX.	***0580**	AYUNTAMIENTO DE COX	2.780,60	Varios	0,00
L-5 ANTICIPO 100% AYTO. LA TORRE DE LES MAÇANES.	***1320**	AYUNTAMIENTO DE LA TORRE DE LES MAÇANES	4.449,71	Varios	0,00
L-5 ANTICIPO 100% AYTO. MURO DE ALCOY	***0920**	AYUNTAMIENTO DE MURO DE ALCOY	3.150,00	Varios	0,00
L-5 ANTICIPO 100% AYTO. SALINAS	***1160**	AYUNTAMIENTO DE SALINAS	3.500,00	Varios	0,00
L-5 ANTICIPO 100% AYTO. TÁRBENA	***1270**	AYUNTAMIENTO DE TARBENA	4.496,36	Varios	0,00
L-5 ANTICIPO 100% AYTO. TORMOS	***1310**	AYUNTAMIENTO DE TORMOS	2.760,16	Varios	0,00
L-5 ANTICIPO 100% AYTO. TORMOS	***1310**	AYUNTAMIENTO DE TORMOS	140,00	Varios	0,00
L-5 ANTICIPO 100% AYTO. VALL D'ALCALÁ	***1340**	AYUNTAMIENTO DE LA VALL D'ALCALA	4.500,00	Varios	0,00

Documento adaptado electrónicamente para ser publicado de conformidad con lo previsto en la LOPD-GDD. Imprenta Provincial de la Diputación de Alicante. Servicio de Transparencia, BOP e Imprenta

TRANSFERENCIAS Y SUBVENCIONES CONCEDIDAS

CARACTERÍSTICAS	NIF DEL PERCEPTOR	DENOMINACIÓN DEL PERCEPTOR	IMPORTE	FINALIDAD	REINTEGROS
L-5 ANTICIPO 100% AYTO. VALL DE LAGUAR	***1370**	AYUNTAMIENTO DE LA VALL DE LAGUAR	4.425,99	Varios	0,00
L-5 ANTICIPO 100% AYTO. XALÓ	***0810**	AYUNTAMIENTO DE XALO	3.500,00	Varios	0,00
L-5 ANTICIPO 100% AYTO.SAN MIGUEL DE SALINAS.	***1200**	AYUNTAMIENTO DE SAN MIGUEL DE SALINAS	3.500,00	Varios	0,00
L-5 ANTICIPO 100% AYTO.SANET I NEGRALS	***1170**	AYUNTAMIENTO DE SANET Y NEGRALS	3.500,00	Varios	0,00
L5 AYTO. ALCALALÍ. Adquisición de maquinaria: 2 desbrozadoras y 2 sopladoras	***0060**	AYUNTAMIENTO DE ALCALALI	3.444,00	Varios	0,00
L5 AYTO. DE RELLEU. Señalética vertical para identificación de vías agrícolas	***1120**	AYUNTAMIENTO DE RELLEU	4.500,00	Varios	0,00
L5 AYTO. GORGA. Adquisición de maquinaria: 1 cortasetos, 1 desbrozadora, 1 motosierra de altura (podadora) y 1	***0730**	AYUNTAMIENTO DE GORGA	4.464,45	Varios	0,00
L5 AYTO. HONDÓN DE LAS NIAdquisición de maquinaria: 1 cuba para tratamientos fitosanitarios, 1 motocultor y	***0770**	AYUNTAMIENTO DE EL FONDÓ DE LES NEUS	3.499,19	Varios	0,00
L5 AYTO. LA ROMANA. Adquisición de maquinaria: 1 motocultor(motoazada), 1 cortasetos, 1 motosierra y 1 desbrozadora	***1140**	AYUNTAMIENTO DE LA ROMANA	3.499,40	Varios	0,00
L5 Ayto. La Vall de la Gallinera (DOCUMENTACIÓN PRESENTADA ANTES DE PERCIBIR EL ANTICIPO)	***1360**	AYUNTAMIENTO DE VALL DE GALLINERA	4.499,99	Varios	0,00

Documento adaptado electrónicamente para ser publicado de conformidad con lo previsto en la LOPD-GDD. Imprenta Provincial de la Diputación de Alicante. Servicio de Transparencia, BOP e Imprenta

TRANSFERENCIAS Y SUBVENCIONES CONCEDIDAS

CARACTERÍSTICAS	NIF DEL PERCEPTOR	DENOMINACIÓN DEL PERCEPTOR	IMPORTE	FINALIDAD	REINTEGROS
L5 BOLULLA. Obras para recuperación del ribazo del "Camí del Molí" o "Camí Vell de Tàrbena",	***0450**	AYUNTAMIENTO DE BOLULLA	3.500,00	Varios	0,00
L5 BUSOT. Adquisición de maquinaria: 1 cuba para tratamientos fitosanitarios, 2 motosierras y 2 desbrozadoras	***0460**	AYUNTAMIENTO DE BUSOT	3.500,00	Varios	0,00
L5 EL RÀFOR D'ALMÚNIA. Adquisición de maquinaria: 2 desbrozadoras y 1 cortasetos	***1100**	AYUNTAMIENTO DE EL RAFOL D'ALMUNIA	3.488,70	Varios	0,00
L5 SELLA. Obras de recuperación paisajística: muro de mampostería en "Camino acceso al cementerio" (Camino	***1240**	AYUNTAMIENTO DE SELLA	3.500,00	Varios	0,00
L5 SENIJA Adquisición de maquinaria: biotriturador de restos agrícolas y 1 desbrozadora	***1250**	AYUNTAMIENTO DE SENIJA	3.500,00	Varios	0,00
L-5. ANTICIPO 100%. AYTO. JESÚS POBRE, EATIM	***0003**	E.A.T.I.M. DE JESUS POBRE	3.347,90	Varios	0,00
L-5. ANTICIPO 100%. AYTO. CAMPO DE MIRRA	***0510**	AYUNTAMIENTO DE CAMPO DE MIRRA	3.500,00	Varios	0,00
L-5. ANTICIPO 100%. AYTO. CASTELL DE CASTELLS	***0540**	AYUNTAMIENTO DE CASTELL DE CASTELLS	4.211,01	Varios	0,00
L-5. ANTICIPO 100%. AYTO. CASTELL DE GUADALEST, EL	***0750**	AYUNTAMIENTO DE EL CASTELL DE GUADALEST	4.500,00	Varios	0,00
L-5. ANTICIPO 100%. AYTO. CATRAL	***0550**	AYUNTAMIENTO DE CATRAL	3.332,34	Varios	0,00

Documento adaptado electrónicamente para ser publicado de conformidad con lo previsto en la LOPD-GDD. Imprenta Provincial de la Diputación de Alicante. Servicio de Transparencia, BOP e Imprenta

TRANSFERENCIAS Y SUBVENCIONES CONCEDIDAS

CARACTERÍSTICAS	NIF DEL PERCEPTOR	DENOMINACIÓN DEL PERCEPTOR	IMPORTE	FINALIDAD	REINTEGROS
L-5. ANTICIPO 100%. AYTO. DAYA NUEVA	***0610**	AYUNTAMIENTO DE DAYA NUEVA	3.500,00	Varios	0,00
L-5. ANTICIPO 100%. AYTO. DE CAÑADA.	***0520**	AYUNTAMIENTO DE CAÑADA	3.456,50	Varios	0,00
L-5. ANTICIPO 100%. AYTO. DE CONFRIDES	***0570**	AYUNTAMIENTO DE CONFRIDES	4.500,00	Varios	0,00
L-5. ANTICIPO 100%. AYTO. DE ONIL	***0960**	AYUNTAMIENTO DE ONIL	3.148,29	Varios	0,00
L-5. ANTICIPO 100%. AYTO. DE PLANES	***1060**	AYUNTAMIENTO DE PLANES	4.470,00	Varios	0,00
L-5. ANTICIPO 100%. AYTO. DE POLOP	***1070**	AYUNTAMIENTO DE POLOP	3.500,00	Varios	0,00
L-5. ANTICIPO 100%. AYTO. DE RAFAL	***1090**	AYUNTAMIENTO DE RAFAL	3.500,00	Varios	0,00
L-5. ANTICIPO 100%. AYTO. DOLORES	***0640**	AYUNTAMIENTO DE DOLORES	3.268,36	Varios	0,00
L-5. ANTICIPO 100%. AYTO. FAGECA	***0670**	AYUNTAMIENTO DE FAGECA	4.499,94	Varios	0,00
L-5. ANTICIPO 100%. AYTO. FAMORCA	***0680**	AYUNTAMIENTO DE FAMORCA	4.500,00	Varios	0,00

Documento adaptado electrónicamente para ser publicado de conformidad con lo previsto en la LOPD-GDD. Imprenta Provincial de la Diputación de Alicante. Servicio de Transparencia, BOP e Imprenta

TRANSFERENCIAS Y SUBVENCIONES CONCEDIDAS

CARACTERÍSTICAS	NIF DEL PERCEPTOR	DENOMINACIÓN DEL PERCEPTOR	IMPORTE	FINALIDAD	REINTEGROS
L-5. ANTICIPO 100%. AYTO. GRANJA DE ROCAMORA	***0740**	AYUNTAMIENTO DE GRANJA DE ROCAMORA	3.500,00	Varios	0,00
L-5. ANTICIPO 100%. AYTO. HONDÓN DE LOS FRAILES	***0780**	AYUNTAMIENTO DE HONDON DE LOS FRAILES	3.444,87	Varios	0,00
L-5. ANTICIPO 100%. AYTO. LLÍBER	***0850**	AYUNTAMIENTO DE LLIBER	3.421,86	Varios	0,01
L-5. ANTICIPO 100%. AYTO. LLOSA DE CAMACHO, E.L.M.	***0060**	ENTIDAD LOCAL MENOR LA LLOSA DE CAMACHO	3.500,00	Varios	0,00
L-5. ANTICIPO 100%. AYTO. MILLENA	***0860**	AYUNTAMIENTO DE MILLENA	4.500,00	Varios	0,00
L-5. ANTICIPO 100%. AYTO. MONFORTE DEL CID.	***0880**	AYUNTAMIENTO DE MONFORTE DEL CID	3.500,00	Varios	0,00
L-5. ANTICIPO 100%. AYTO. MONTESINOS, LOS	***1410**	AYUNTAMIENTO DE LOS MONTESINOS	3.150,00	Varios	0,00
L-5. ANTICIPO 100%. AYTO. ONDARA	***0950**	AYUNTAMIENTO DE ONDARA	2.941,12	Varios	0,00
L-5. ANTICIPO 100%. AYTO. ORBA.	***0970**	AYUNTAMIENTO DE ORBA	3.487,01	Varios	0,00
L-5. ANTICIPO 100%. AYTO. ORXETA	***0980**	AYUNTAMIENTO DE ORXETA	3.500,00	Varios	0,00

Documento adaptado electrónicamente para ser publicado de conformidad con lo previsto en la LOPD-GDD. Imprenta Provincial de la Diputación de Alicante. Servicio de Transparencia, BOP e Imprenta

TRANSFERENCIAS Y SUBVENCIONES CONCEDIDAS

CARACTERÍSTICAS	NIF DEL PERCEPTOR	DENOMINACIÓN DEL PERCEPTOR	IMPORTE	FINALIDAD	REINTEGROS
L-5. ANTICIPO 100%. AYTO. PARCENT	***1000**	AYUNTAMIENTO DE PARCENT	3.500,00	Varios	0,00
L-5. ANTICIPO 100%. AYTO. POBLETS, ELS	***1260**	AYUNTAMIENTO DE ELS POBLETS	3.500,00	Varios	0,00
L-5. ANTICIPO 100%. AYTO. QUATRETONDETA.	***0600**	AYUNTAMIENTO DE QUATRETONDETA	4.499,99	Varios	0,00
L6 Banyeres de Mariola (Doc presentada antes de anticipo)	***0210**	AYUNTAMIENTO DE BANYERES DE MARIOLA	2.036,48	Varios	0,00
L6 Instalación de seto perimetal y asistencia técnica para el diseño, implementación y desarrollo del huerto	***0840**	AYUNTAMIENTO DE LORCHA	4.000,00	Varios	0,00
L-6. ANTICIPO 100%. AYTO DAYA NUEVA.	***0610**	AYUNTAMIENTO DE DAYA NUEVA	2.195,00	Varios	0,00
L-6. ANTICIPO 100%. AYTO. DE FAMORCA	***0680**	AYUNTAMIENTO DE FAMORCA	4.000,00	Varios	0,00
L-6. ANTICIPO 100%. AYTO. DE MUTXAMEL	***0900**	AYUNTAMIENTO DE MUTXAMEL	2.195,00	Varios	0,00
L-6. ANTICIPO 100%. AYTO. DE ONDARA.	***0950**	AYUNTAMIENTO DE ONDARA	2.195,00	Varios	0,00
L-6. ANTICIPO 100%. AYTO. DE PLANES	***1060**	AYUNTAMIENTO DE PLANES	2.195,00	Varios	0,00

Documento adaptado electrónicamente para ser publicado de conformidad con lo previsto en la LOPD-GDD. Imprenta Provincial de la Diputación de Alicante. Servicio de Transparencia, BOP e Imprenta

TRANSFERENCIAS Y SUBVENCIONES CONCEDIDAS

CARACTERÍSTICAS	NIF DEL PERCEPTOR	DENOMINACIÓN DEL PERCEPTOR	IMPORTE	FINALIDAD	REINTEGROS
L-6. ANTICIPO 100%. AYTO. DE QUATRETONDETA	***0600**	AYUNTAMIENTO DE QUATRETONDETA	3.993,00	Varios	0,00
L-6. ANTICIPO 100%. AYTO. DE RELLEU	***1120**	AYUNTAMIENTO DE RELLEU	2.195,00	Varios	0,00
L-6. ANTICIPO 100%. AYTO. DE ROJALES	***1130**	AYUNTAMIENTO DE ROJALES	2.195,00	Varios	0,00
L-6. ANTICIPO 100%. AYTO. DE SALINAS	***1160**	AYUNTAMIENTO DE SALINAS	2.195,00	Varios	0,00
L-6. ANTICIPO 100%. AYTO. DE SAN ISIDRO.	***0000**	AYUNTAMIENTO DE SAN ISIDRO	2.195,00	Varios	0,00
L-6. ANTICIPO 100%. AYTO. DE SAN MIGUEL DE SALINAS.	***1200**	AYUNTAMIENTO DE SAN MIGUEL DE SALINAS	2.195,00	Varios	0,00
L-6. ANTICIPO 100%. AYTO. DE SAX	***1230**	AYUNTAMIENTO DE SAX	2.195,00	Varios	0,00
L-6. ANTICIPO 100%. AYTO. LLOSA DE CAMACHO	***0060**	ENTIDAD LOCAL MENOR LA LLOSA DE CAMACHO	2.195,00	Varios	0,00
L6. AYTO AGOST. (DOCUMENTACIÓN PRESENTADA ANTES DE ANTICIPO).	***0020**	AYUNTAMIENTO DE AGOST	2.195,00	Varios	0,00
L-6. AYTO ALQUERIA D'ASNAR (L¨).. (DOCUMENTACION PRESENTADA ANTES DE ANTICIPO).	***0170**	AYUNTAMIENTO DE L'ALQUERIA D'ASNAR	2.195,00	Varios	0,00

Documento adaptado electrónicamente para ser publicado de conformidad con lo previsto en la LOPD-GDD. Imprenta Provincial de la Diputación de Alicante. Servicio de Transparencia, BOP e Imprenta

TRANSFERENCIAS Y SUBVENCIONES CONCEDIDAS

CARACTERÍSTICAS	NIF DEL PERCEPTOR	DENOMINACIÓN DEL PERCEPTOR	IMPORTE	FINALIDAD	REINTEGROS
L6. AYTO ALTEA. (DOCUMENTACIÓN PRESENTADA ANTES DE ANTICIPO).	***0180**	AYUNTAMIENTO DE ALTEA	2.195,00	Varios	0,00
L-6. AYTO ASPE. Taller formativo de agricultura ecológica para usuarios del huerto urbano municipal	***0190**	AYUNTAMIENTO DE ASPE	926,16	Varios	0,00
L6. AYTO BENEJUZAR. (DOCUMENTACIÓN PRESENTADA ANTES DE PERCIBIR ANTICIPO).	***0240**	AYUNTAMIENTO DE BENEJUZAR	2.195,00	Varios	0,00
L-6. AYTO BENIARRES (DOCUMENTACIÓN PRESENTADA ANTES DE ANTICIPO).	***0280**	AYUNTAMIENTO DE BENIARRES	4.000,00	Varios	0,00
L-6. AYTO BENIGEMBLA (DOCUMENTACIÓN PRESENTADA ANTES DE ANTICIPO).	***0290**	AYUNTAMIENTO DE BENIGEMBLA	2.195,00	Varios	0,00
L6. AYTO BENILLUP. (DOCUMENTACIÓN PRESENTADA ANTES DE ANTICIPO)	***0360**	AYUNTAMIENTO DE BENILLUP	4.000,00	Varios	0,00
L6. AYTO CALLOSA DE SEGURA. (DOC PRESENTADA ANTES ANTICIPO).	***0490**	AYUNTAMIENTO DE CALLOSA DE SEGURA	2.195,00	Varios	0,00
L6. AYTO CONCENTAINA. (DOCUMENTACIÓN PRESENTADA ANTES DE ANTICIPO).	***0560**	AYUNTAMIENTO DE COCENTAINA	1.606,88	Varios	0,00
L6. AYTO DE BENIMASSOT. (DOCUMENTACIÓN PRESENTADA ANTES DE ANTICIPO).	***0390**	AYUNTAMIENTO DE BENIMASSOT	4.000,00	Varios	0,00
L-6. AYTO DE ELDA. (DOCUMENTACIÓN PRESENTADA ANTES DE ANTICIPO).	***0660**	AYUNTAMIENTO DE ELDA	1.615,26	Varios	0,00

Documento adaptado electrónicamente para ser publicado de conformidad con lo previsto en la LOPD-GDD. Imprenta Provincial de la Diputación de Alicante. Servicio de Transparencia, BOP e Imprenta

TRANSFERENCIAS Y SUBVENCIONES CONCEDIDAS

CARACTERÍSTICAS	NIF DEL PERCEPTOR	DENOMINACIÓN DEL PERCEPTOR	IMPORTE	FINALIDAD	REINTEGROS
L6. AYTO DE POLOP. (DOCUMENTACIÓN PRESENTADA ANTES DE ANTICIPO).	***1070**	AYUNTAMIENTO DE POLOP	2.195,00	Varios	0,00
L6. AYTO DE XALO. (DOCUMENTACIÓN PRESENTADA ANTES DE ANTICIPO).	***0810**	AYUNTAMIENTO DE XALO	2.195,00	Varios	0,00
L6. AYTO DENIA. (DOCUMENTACIÓN PRESENTADA ANTES DE ANTICIPO).	***0630**	AYUNTAMIENTO DE DENIA	1.995,00	Varios	0,00
L6. AYTO D'ORBA. (DOCUMENTACIÓN PRESENTADA ANTES DE ANTICIPO).	***0970**	AYUNTAMIENTO DE ORBA	1.609,74	Varios	0,00
L6. AYTO FINESTRAT. (DOCUMENTACIÓN PRESENTADA ANTES DE ANTICIPO).	***0690**	AYUNTAMIENTO DE FINESTRAT	2.195,00	Varios	0,00
L6. AYTO GATA GORGOS. (DOC PRESENTADA ANTES DE ANTICIPO)	***0710**	AYUNTAMIENTO DE GATA DE GORGOS	2.195,00	Varios	0,00
L6. AYTO MURO ALCOY. (DOCUMENTACIÓN PRESENTADA ANTES DE ANTICIPO).	***0920**	AYUNTAMIENTO DE MURO DE ALCOY	2.195,00	Varios	0,00
L6. AYTO SANET I NEGRALS. (DOCUMENTACIÓN PRESENTADA ANTES DE ANTICIPO)	***1170**	AYUNTAMIENTO DE SANET Y NEGRALS	2.195,00	Varios	0,00
L-6. AYTO VALL DE LA GALLINERA (DOCUMENTACIÓN PRESENTADA ANTES DE PERCIBIR ANTICIPO).	***1360**	AYUNTAMIENTO DE VALL DE GALLINERA	4.000,00	Varios	0,00
L6. Instalación de seto perimetral y asistencia técnica para el desarrollo del huerto urbano municipal	***1030**	AYUNTAMIENTO DE PENAGUILA	4.000,00	Varios	0,00

Documento adaptado electrónicamente para ser publicado de conformidad con lo previsto en la LOPD-GDD. Imprenta Provincial de la Diputación de Alicante. Servicio de Transparencia, BOP e Imprenta

TRANSFERENCIAS Y SUBVENCIONES CONCEDIDAS

CARACTERÍSTICAS	NIF DEL PERCEPTOR	DENOMINACIÓN DEL PERCEPTOR	IMPORTE	FINALIDAD	REINTEGROS
L-6. SUBV. ANTICIPO 100%. AYTO BENIMARFULL.	***0380**	AYUNTAMIENTO DE BENIMARFULL	4.000,00	Varios	0,00
L-6. SUBV. ANTICIPO 100%. AYTO BIGASTRO.	***0440**	AYUNTAMIENTO DE BIGASTRO	2.195,00	Varios	0,00
L-6. SUBV. ANTICIPO 100%. AYTO DE ALGORFA.	***0120**	AYUNTAMIENTO DE ALGORFA	2.195,00	Varios	0,00
L-6. SUBV. ANTICIPO 100%. AYTO DE BENIJOFAR.	***0340**	AYUNTAMIENTO DE BENIJOFAR	2.195,00	Varios	0,00
L-6. SUBV. ANTICIPO 100%. AYTO DE PARCENT.	***1000**	AYUNTAMIENTO DE PARCENT	2.195,00	Varios	0,00
L-6. SUBV. ANTICIPO 100%. AYTO FACHECA.	***0670**	AYUNTAMIENTO DE FAGECA	3.500,00	Varios	0,00
L-6. SUBV. ANTICIPO 100%. AYTO. DE CASTELL DE CASTELLS	***0540**	AYUNTAMIENTO DE CASTELL DE CASTELLS	0,00	Varios	3.000,00
L-6. SUBV. ANTICIPO 100%. AYTO. ALGUEÑA	***0130**	AYUNTAMIENTO DE ALGUEÑA	2.195,00	Varios	0,00
L-6. SUBV. ANTICIPO 100%. AYTO. ALMUDAINA	***0160**	AYUNTAMIENTO DE ALMUDAINA	4.000,00	Varios	0,00
L-6. SUBV. ANTICIPO 100%. AYTO. DE BALONES	***0200**	AYUNTAMIENTO DE BALONES	4.000,00	Varios	0,00

Documento adaptado electrónicamente para ser publicado de conformidad con lo previsto en la LOPD-GDD. Imprenta Provincial de la Diputación de Alicante. Servicio de Transparencia, BOP e Imprenta

TRANSFERENCIAS Y SUBVENCIONES CONCEDIDAS

CARACTERÍSTICAS	NIF DEL PERCEPTOR	DENOMINACIÓN DEL PERCEPTOR	IMPORTE	FINALIDAD	REINTEGROS
L-6. SUBV. ANTICIPO 100%. AYTO. DE BENIDORM	***0310**	AYUNTAMIENTO DE BENIDORM	1.500,00	Varios	0,00
L-6. SUBV. ANTICIPO 100%.. AYTO. BENIMELI	***0400**	AYUNTAMIENTO DE BENIMELI	2.195,00	Varios	0,00
L-6. SUBVENCIÓN 100%. AYUNTAMIENTO DE BENIMANTELL.	***0370**	AYUNTAMIENTO DE BENIMANTELL	2.195,00	Varios	0,00
L-6. SUBVENCIÓN ANTICIPO. AYTO ALCOY..	***0090**	AYUNTAMIENTO DE ALCOY	2.195,00	Varios	0,00
L6. Trabajos de preparación y roturación del huerto urbano municipal del "Ecomuseo"	***0150**	AYUNTAMIENTO DE ALMORADI	2.186,94	Varios	0,00
L6. Trabajos de preparación y roturación del huerto urbano municipal. Asistencia técnica	***0890**	AYUNTAMIENTO DE MONOVAR	1.898,42	Varios	0,00
L6. Trabajos de preparación y roturación del terreno de los huertos urbanos escolares municipales.	***1040**	AYUNTAMIENTO DE PETRER	2.195,00	Varios	0,00
L6. Trabajos de preparación y roturación del terreno, adecuación del sistema de riego y asistencia técnica	***1380**	AYUNTAMIENTO DE EL VERGER	2.195,00	Varios	0,00
L6. Trabajos de preparación y roturación del terreno, adecuación del sistema de riego y asistencia técnica para usuarios	***0300**	AYUNTAMIENTO DE BENIDOLEIG	2.195,00	Varios	0,00
L6. Trabajos de preparación y roturación, adecuación del sistema de riego y asistencia técnica para el desarrollo del	***1100**	AYUNTAMIENTO DE EL RAFOL D'ALMUNIA	1.550,00	Varios	0,00

Documento adaptado electrónicamente para ser publicado de conformidad con lo previsto en la LOPD-GDD. Imprenta Provincial de la Diputación de Alicante. Servicio de Transparencia, BOP e Imprenta

TRANSFERENCIAS Y SUBVENCIONES CONCEDIDAS

CARACTERÍSTICAS	NIF DEL PERCEPTOR	DENOMINACIÓN DEL PERCEPTOR	IMPORTE	FINALIDAD	REINTEGROS
L6.Trabajos de preparación y roturación y asistencia técnica para el huerto urbano municipal y el huerto urbano escolar	***0420**	AYUNTAMIENTO DE BENITACHELL	2.195,00	Varios	0,00
L-7 ANTICIPO 100% AYTO. AGOST	***0020**	AYUNTAMIENTO DE AGOST	3.582,81	Varios	0,00
L7. Adquisición de 2 pérgolas, 2 mesas-banco y 5 papeleras para el Huerto urbano municipal	***1180**	AYUNTAMIENTO DE SAN FULGENCIO	765,00	Varios	0,00
L7. Adquisición de 4 mesas banco tipo picnic y 2 pergólas para el huerto urbano municipal	***0190**	AYUNTAMIENTO DE ASPE	4.000,00	Varios	0,00
L-7. ANTICIPO 100%. AYTO. CASTELL DE GUADALEST, EL.	***0750**	AYUNTAMIENTO DE EL CASTELL DE GUADALEST	5.000,00	Varios	0,00
L-7. ANTICIPO 100%. AYTO. DE ORBA.	***0970**	AYUNTAMIENTO DE ORBA	3.997,84	Varios	0,00
L-7. ANTICIPO 100%. AYTO. ALFÁS DEL PI.	***0110**	AYUNTAMIENTO DE L'ALFAS DEL PI	4.000,00	Varios	0,00
L-7. ANTICIPO 100%. AYTO. ALMUDAINA.	***0160**	AYUNTAMIENTO DE ALMUDAINA	5.000,00	Varios	0,00
L-7. ANTICIPO 100%. AYTO. BENIMASSOT.	***0390**	AYUNTAMIENTO DE BENIMASSOT	5.000,00	Varios	0,00
L-7. ANTICIPO 100%. AYTO. BENIMELI	***0400**	AYUNTAMIENTO DE BENIMELI	4.000,00	Varios	0,00

Documento adaptado electrónicamente para ser publicado de conformidad con lo previsto en la LOPD-GDD. Imprenta Provincial de la Diputación de Alicante. Servicio de Transparencia, BOP e Imprenta

TRANSFERENCIAS Y SUBVENCIONES CONCEDIDAS

CARACTERÍSTICAS	NIF DEL PERCEPTOR	DENOMINACIÓN DEL PERCEPTOR	IMPORTE	FINALIDAD	REINTEGROS
L-7. ANTICIPO 100%. AYTO. BIGASTRO.	***0440**	AYUNTAMIENTO DE BIGASTRO	3.600,00	Varios	0,00
L-7. ANTICIPO 100%. AYTO. DE ALBATERA.	***0050**	AYUNTAMIENTO DE ALBATERA	3.213,76	Varios	0,00
L-7. ANTICIPO 100%. AYTO. DE ALCOY.	***0090**	AYUNTAMIENTO DE ALCOY	1.956,73	Varios	0,00
L-7. ANTICIPO 100%. AYTO. DE ALFAFARA	***0100**	AYUNTAMIENTO DE ALFAFARA	4.000,00	Varios	0,00
L-7. ANTICIPO 100%. AYTO. DE ALGORFA.	***0120**	AYUNTAMIENTO DE ALGORFA	4.000,00	Varios	0,00
L-7. ANTICIPO 100%. AYTO. DE ALGUEÑA	***0130**	AYUNTAMIENTO DE ALGUEÑA	4.000,00	Varios	0,00
L-7. ANTICIPO 100%. AYTO. DE ALTEA	***0180**	AYUNTAMIENTO DE ALTEA	1.400,00	Varios	0,00
L-7. ANTICIPO 100%. AYTO. DE BALONES	***0200**	AYUNTAMIENTO DE BALONES	5.000,00	Varios	0,00
L-7. ANTICIPO 100%. AYTO. DE BANYERES DE MARIOLA.	***0210**	AYUNTAMIENTO DE BANYERES DE MARIOLA	1.497,60	Varios	0,00
L-7. ANTICIPO 100%. AYTO. DE BENEJUZAR.	***0240**	AYUNTAMIENTO DE BENEJUZAR	3.780,00	Varios	0,00

Documento adaptado electrónicamente para ser publicado de conformidad con lo previsto en la LOPD-GDD. Imprenta Provincial de la Diputación de Alicante. Servicio de Transparencia, BOP e Imprenta

TRANSFERENCIAS Y SUBVENCIONES CONCEDIDAS

CARACTERÍSTICAS	NIF DEL PERCEPTOR	DENOMINACIÓN DEL PERCEPTOR	IMPORTE	FINALIDAD	REINTEGROS
L-7. ANTICIPO 100%. AYTO. DE BENIDORM	***0310**	AYUNTAMIENTO DE BENIDORM	2.643,21	Varios	0,00
L-7. ANTICIPO 100%. AYTO. DE BENIJOFAR.	***0340**	AYUNTAMIENTO DE BENIJOFAR	3.968,80	Varios	0,00
L-7. ANTICIPO 100%. AYTO. DE BENILLUP.	***0360**	AYUNTAMIENTO DE BENILLUP	5.000,00	Varios	0,00
L-7. ANTICIPO 100%. AYTO. DE BENIMANTELL.	***0370**	AYUNTAMIENTO DE BENIMANTELL	4.000,00	Varios	0,00
L-7. ANTICIPO 100%. AYTO. DE BENIMARFULL	***0380**	AYUNTAMIENTO DE BENIMARFULL	5.000,00	Varios	0,00
L-7. ANTICIPO 100%. AYTO. DE BOLULLA.	***0450**	AYUNTAMIENTO DE BOLULLA	4.000,00	Varios	0,00
L-7. ANTICIPO 100%. AYTO. DE COCENTAINA.	***0560**	AYUNTAMIENTO DE COCENTAINA	3.199,73	Varios	0,00
L-7. ANTICIPO 100%. AYTO. DE DAYA NUEVA.	***0610**	AYUNTAMIENTO DE DAYA NUEVA	4.000,00	Varios	0,00
L-7. ANTICIPO 100%. AYTO. DE DENIA.	***0630**	AYUNTAMIENTO DE DENIA	4.000,00	Varios	0,00
L-7. ANTICIPO 100%. AYTO. DE DOLORES.	***0640**	AYUNTAMIENTO DE DOLORES	4.000,00	Varios	0,00

Documento adaptado electrónicamente para ser publicado de conformidad con lo previsto en la LOPD-GDD. Imprenta Provincial de la Diputación de Alicante. Servicio de Transparencia, BOP e Imprenta

TRANSFERENCIAS Y SUBVENCIONES CONCEDIDAS

CARACTERÍSTICAS	NIF DEL PERCEPTOR	DENOMINACIÓN DEL PERCEPTOR	IMPORTE	FINALIDAD	REINTEGROS
L-7. ANTICIPO 100%. AYTO. DE FAGECA.	***0670**	AYUNTAMIENTO DE FAGECA	4.199,99	Varios	0,00
L-7. ANTICIPO 100%. AYTO. DE FAMORCA.	***0680**	AYUNTAMIENTO DE FAMORCA	5.000,00	Varios	0,00
L-7. ANTICIPO 100%. AYTO. DE GRANJA DE ROCAMORA.	***0740**	AYUNTAMIENTO DE GRANJA DE ROCAMORA	3.993,00	Varios	0,00
L-7. ANTICIPO 100%. AYTO. DE LOS MONTESINOS.	***1410**	AYUNTAMIENTO DE LOS MONTESINOS	3.960,00	Varios	0,00
L-7. ANTICIPO 100%. AYTO. DE MUTXAMEL	***0900**	AYUNTAMIENTO DE MUTXAMEL	3.600,00	Varios	0,00
L-7. ANTICIPO 100%. AYTO. DE ONIL.	***0960**	AYUNTAMIENTO DE ONIL	3.586,86	Varios	0,00
L-7. ANTICIPO 100%. AYTO. DE PARCENT.	***1000**	AYUNTAMIENTO DE PARCENT	4.000,00	Varios	0,00
L-7. ANTICIPO 100%. AYTO. DE POLOP.	***1070**	AYUNTAMIENTO DE POLOP	4.000,00	Varios	0,00
L-7. ANTICIPO 100%. AYTO. DE QUATRETONDETA.	***0600**	AYUNTAMIENTO DE QUATRETONDETA	4.999,65	Varios	0,00
L-7. ANTICIPO 100%. AYTO. DE RAFAL.	***1090**	AYUNTAMIENTO DE RAFAL	4.000,00	Varios	0,00

Documento adaptado electrónicamente para ser publicado de conformidad con lo previsto en la LOPD-GDD. Imprenta Provincial de la Diputación de Alicante. Servicio de Transparencia, BOP e Imprenta

TRANSFERENCIAS Y SUBVENCIONES CONCEDIDAS

CARACTERÍSTICAS	NIF DEL PERCEPTOR	DENOMINACIÓN DEL PERCEPTOR	IMPORTE	FINALIDAD	REINTEGROS
L-7. ANTICIPO 100%. AYTO. DE ROJALES.	***1130**	AYUNTAMIENTO DE ROJALES	4.000,00	Varios	0,00
L-7. ANTICIPO 100%. AYTO. DE SALINAS.	***1160**	AYUNTAMIENTO DE SALINAS	4.000,00	Varios	0,00
L-7. ANTICIPO 100%. AYTO. DE SAN ISIDRO.	***0000**	AYUNTAMIENTO DE SAN ISIDRO	2.000,00	Varios	0,00
L-7. ANTICIPO 100%. AYTO. DE SAN MIGUEL DE SALINAS.	***1200**	AYUNTAMIENTO DE SAN MIGUEL DE SALINAS	4.000,00	Varios	0,00
L-7. ANTICIPO 100%. AYTO. DE SAX.	***1230**	AYUNTAMIENTO DE SAX	2.226,40	Varios	0,00
L-7. ANTICIPO 100%. AYTO. DE TÁRBENA.	***1270**	AYUNTAMIENTO DE TARBENA	4.892,09	Varios	0,00
L-7. ANTICIPO 100%. AYTO. LLOSA DE CAMACHO (E.L.M.).	***0060**	ENTIDAD LOCAL MENOR LA LLOSA DE CAMACHO	4.000,00	Varios	0,00
L-7. ANTICIPO 100%. AYTO. VALL DE LAGUAR, LA.	***1370**	AYUNTAMIENTO DE LA VALL DE LAGUAR	4.894,45	Varios	0,00
L7. AYTO PENAGUILA. Instalación de riego, construcción de caminales y accesos y adquisición de equipamiento:	***1030**	AYUNTAMIENTO DE PENAGUILA	4.854,90	Varios	0,00
L7. AYTO REDOVAN. Adquisición de equipamiento: bancos para el huerto urbano municipal de la Plaza Pablo VI	***1110**	AYUNTAMIENTO DE REDOVAN	3.564,00	Varios	0,00

Documento adaptado electrónicamente para ser publicado de conformidad con lo previsto en la LOPD-GDD. Imprenta Provincial de la Diputación de Alicante. Servicio de Transparencia, BOP e Imprenta

TRANSFERENCIAS Y SUBVENCIONES CONCEDIDAS

CARACTERÍSTICAS	NIF DEL PERCEPTOR	DENOMINACIÓN DEL PERCEPTOR	IMPORTE	FINALIDAD	REINTEGROS
L7. Instalación de red de riego en el huerto urbano municipal desde los depósitos de agua	***0770**	AYUNTAMIENTO DE EL FONDÓ DE LES NEUS	3.986,04	Varios	0,00
L7. Instalación de riego en el huerto urbano municipal	***0530**	AYUNTAMIENTO DE CASTALLA	3.984,47	Varios	0,00
L7. Instalación de vallado perimetral e instalación de panel solar para alumbrado del huerto urbano	***0420**	AYUNTAMIENTO DE BENITACHELL	4.000,00	Varios	0,00
L7. Instalación de vallado perimetral y separación de parcelas en el huerto urbano municipal	***0890**	AYUNTAMIENTO DE MONOVAR	2.544,46	Varios	0,00
L7. Instalación del sistema de riego, instalación de vallado perimetral, construcción de caminos interiores y	***1100**	AYUNTAMIENTO DE EL RAFOL D'ALMUNIA	3.999,99	Varios	0,00
L7.Lorcha. Instalacion de riego por goteo y adquisición de 1 mesa de cultivo adaptada, para el huerto urbano escolar	***0840**	AYUNTAMIENTO DE LORCHA	5.000,00	Varios	0,00
LA CAJA: OCIO Y AVENTURAS.	***0190**	AYUNTAMIENTO DE ASPE	1.855,73	Varios	0,00
LA COEDUCACIÓN ES COSA DE TODAS Y TODOS III	***2334**	APA DEL COLEGIO PUBLICO ESCRITOR CANYIS DE MONOVAR	2.099,46	Varios	0,00
LA NOCHE ES JOVEN	***0340**	AYUNTAMIENTO DE BENIJOFAR	1.718,01	Varios	0,00
La promoción de la coeducación entre población escolar del municipio.	***1410**	AYUNTAMIENTO DE LOS MONTESINOS	2.870,12	Varios	0,00

Documento adaptado electrónicamente para ser publicado de conformidad con lo previsto en la LOPD-GDD. Imprenta Provincial de la Diputación de Alicante. Servicio de Transparencia, BOP e Imprenta

TRANSFERENCIAS Y SUBVENCIONES CONCEDIDAS

CARACTERÍSTICAS	NIF DEL PERCEPTOR	DENOMINACIÓN DEL PERCEPTOR	IMPORTE	FINALIDAD	REINTEGROS
LA ROMANA FEST 2025.	***1140**	AYUNTAMIENTO DE LA ROMANA	2.475,46	Varios	0,00
La última decisión (escape room temático)	***1410**	AYUNTAMIENTO DE LOS MONTESINOS	619,78	Varios	0,00
La vuelta al mundo Gaianes 2025	***0720**	AYUNTAMIENTO DE GAIANES	1.995,00	Varios	0,00
LABORATORIO NUTRICIONAL EN E.E.I. SANTIAGO APÓSTOL	***5083**	APA DEL COLEGIO PUBLICO SANTIAGO APOSTOL DE ALBATERA	2.691,23	Varios	0,00
L'Alqueria d'Asnar amb ulls d'igualtat: campanya per trencar rols i estereotips.	***0170**	AYUNTAMIENTO DE L'ALQUERIA D'ASNAR	3.029,13	Varios	0,00
LANPARTY 2025	***0110**	AYUNTAMIENTO DE L'ALFAS DEL PI	1.855,73	Varios	0,00
Las tareas y trabajos considerados como mantenimiento preventivo, reparación, y en su caso, reposición de la	***3046**	OBRES I REFORMES DEL COMTAT, S.L.	1.484,21	Varios	0,00
Las tareas y trabajos considerados como mantenimiento preventivo, reparación, y en su caso, reposición de la instalación	***3046**	OBRES I REFORMES DEL COMTAT, S.L.	2.979,38	Varios	0,00
Las tareas y trabajos considerados como mantenimiento preventivo, reparación, y en su caso, reposición de la instalación	***3046**	OBRES I REFORMES DEL COMTAT, S.L.	1.484,21	Varios	0,00
Las tareas y trabajos considerados como mantenimiento preventivo, reparación, y en su caso, reposición de la instalación	***3046**	OBRES I REFORMES DEL COMTAT, S.L.	2.979,38	Varios	0,00

Documento adaptado electrónicamente para ser publicado de conformidad con lo previsto en la LOPD-GDD. Imprenta Provincial de la Diputación de Alicante. Servicio de Transparencia, BOP e Imprenta

TRANSFERENCIAS Y SUBVENCIONES CONCEDIDAS

CARACTERÍSTICAS	NIF DEL PERCEPTOR	DENOMINACIÓN DEL PERCEPTOR	IMPORTE	FINALIDAD	REINTEGROS
Libro compendio 50 Aniversario Junta Mayor. presentación. Mod 2-9	***0098**	JUNTA MAYOR DE COFRADIAS Y HERMANDADES DE SEMANA SANTA DE ALBATERA	262,57	Varios	0,00
LIGA NACIONAL PRIMERA DIVISION BILLAR A TRES BANDAS, SEPT 2024 A JUNIO 2025	***3050**	ALICANTE BILLAR CLUB	2.680,40	Varios	0,00
Línea 1 Plan de Ayudas por desplaz. a centros de alto rendimiento, tecnificación y participación en compet. internac.	***8560**	DELGADO CUENCA, CLARA	300,00	Varios	0,00
Línea 2 Plan de Ayudas por desplaz. a centros de alto rendimiento, tecnificación y participación en compet. internac.	***8560**	DELGADO CUENCA, CLARA	148,00	Varios	0,00
Línea 2 Plan de Ayudas por desplaz. a centros de alto rendimiento, tecnificación y participación en compet. internac.	***7131**	LEAL MADRE DEUS SOARES, ANA TOLU	888,00	Varios	0,00
Línea 2 Plan de Ayudas por desplaz. a centros de alto rendimiento, tecnificación y participación en compet. internac.	***8560**	DELGADO CUENCA, CARLA	444,00	Varios	0,00
LINEA 2_AYTO. ALICANTE_Conv. Subv. Aytos. Alicante, para la realización activ. culturales, musicales y escénicas. 2025	***0140**	AYUNTAMIENTO DE ALICANTE	90.000,00	Varios	0,00
LINEA 2_AYTO. ELCHE_Conv. realización activ. cult. mus y escen._2025	***0650**	AYUNTAMIENTO DE ELCHE	18.408,45	Varios	0,00
LINEA 2_AYTO. ELCHE_Conv. realización activ. cult. mus y escen._2025	***0650**	AYUNTAMIENTO DE ELCHE	71.591,55	Varios	0,00
LINEA 6. AYUNTAMIENTO DE ALFAFARA. (DOCUMENTACIÓN PRESENTADA ANTES DE ANTICIPO).	***0100**	AYUNTAMIENTO DE ALFAFARA	2.195,00	Varios	0,00

Documento adaptado electrónicamente para ser publicado de conformidad con lo previsto en la LOPD-GDD. Imprenta Provincial de la Diputación de Alicante. Servicio de Transparencia, BOP e Imprenta

TRANSFERENCIAS Y SUBVENCIONES CONCEDIDAS

CARACTERÍSTICAS	NIF DEL PERCEPTOR	DENOMINACIÓN DEL PERCEPTOR	IMPORTE	FINALIDAD	REINTEGROS
LINEA 6. AYUNTAMIENTO DE RAFAL. (DOCUMENTACION PRESENTADA ANTES DE ANTICIPO).	***1090**	AYUNTAMIENTO DE RAFAL	2.195,00	Varios	0,00
Línea A: Subvenciones a Ayuntamientos mantenimiento de senderos homologados. Año 2025. Ayto. de Hondón de los Frailes.	***0780**	AYUNTAMIENTO DE HONDON DE LOS FRAILES	3.102,44	Varios	0,00
Línea A: Subvenciones a Ayuntamientos para el mantenimiento de senderos homologados. Año 2025.	***0290**	AYUNTAMIENTO DE BENIGEMBLA	5.280,20	Varios	0,00
Línea A: Subvenciones a Ayuntamientos para el mantenimiento de senderos homologados. Año 2025. Ayto. Alfafara.	***0100**	AYUNTAMIENTO DE ALFAFARA	6.444,94	Varios	0,00
Línea A: Subvenciones a Ayuntamientos para el mantenimiento de senderos homologados. Año 2025. Ayto. Aspe	***0190**	AYUNTAMIENTO DE ASPE	4.736,65	Varios	0,00
Línea A: Subvenciones a Ayuntamientos para el mantenimiento de senderos homologados. Año 2025. Ayto. Banyeres	***0210**	AYUNTAMIENTO DE BANYERES DE MARIOLA	5.668,45	Varios	0,00
Línea A: Subvenciones a Ayuntamientos para el mantenimiento de senderos homologados. Año 2025. Ayto.	***0370**	AYUNTAMIENTO DE BENIMANTELL	4.501,20	Varios	0,00
Línea A: Subvenciones a Ayuntamientos para el mantenimiento de senderos homologados. Año 2025. Ayto. Benimeli	***0400**	AYUNTAMIENTO DE BENIMELI	4.096,94	Varios	0,00
Línea A: Subvenciones a Ayuntamientos para el mantenimiento de senderos homologados. Año 2025. Ayto.	***0420**	AYUNTAMIENTO DE BENITACHELL	4.477,00	Varios	0,00
Línea A: Subvenciones a Ayuntamientos para el mantenimiento de senderos homologados. Año 2025. Ayto. Callosa de	***0490**	AYUNTAMIENTO DE CALLOSA DE SEGURA	4.037,80	Varios	0,00

Documento adaptado electrónicamente para ser publicado de conformidad con lo previsto en la LOPD-GDD. Imprenta Provincial de la Diputación de Alicante. Servicio de Transparencia, BOP e Imprenta

TRANSFERENCIAS Y SUBVENCIONES CONCEDIDAS

CARACTERÍSTICAS	NIF DEL PERCEPTOR	DENOMINACIÓN DEL PERCEPTOR	IMPORTE	FINALIDAD	REINTEGROS
Línea A: Subvenciones a Ayuntamientos para el mantenimiento de senderos homologados. Año 2025. Ayto. Callosa	***0480**	AYUNTAMIENTO DE CALLOSA D'EN SARRIA	4.812,17	Varios	0,00
Línea A: Subvenciones a Ayuntamientos para el mantenimiento de senderos homologados. Año 2025. Ayto. Cañada.	***0520**	AYUNTAMIENTO DE CAÑADA	4.969,60	Varios	0,00
Línea A: Subvenciones a Ayuntamientos para el mantenimiento de senderos homologados. Año 2025. Ayto. de Agost.	***0020**	AYUNTAMIENTO DE AGOST	5.668,45	Varios	0,00
Línea A: Subvenciones a Ayuntamientos para el mantenimiento de senderos homologados. Año 2025. Ayto. de Agres.	***0030**	AYUNTAMIENTO DE AGRES	4.900,50	Varios	0,00
Línea A: Subvenciones a Ayuntamientos para el mantenimiento de senderos homologados. Año 2025. Ayto. de Aigües.	***0040**	AYUNTAMIENTO DE AIGÜES	6.367,30	Varios	0,00
Línea A: Subvenciones a Ayuntamientos para el mantenimiento de senderos homologados. Año 2025. Ayto. de Algorfa.	***0120**	AYUNTAMIENTO DE ALGORFA	4.350,00	Varios	0,00
Línea A: Subvenciones a Ayuntamientos para el mantenimiento de senderos homologados. Año 2025. Ayto. de Altea.	***0180**	AYUNTAMIENTO DE ALTEA	4.037,17	Varios	0,00
Línea A: Subvenciones a Ayuntamientos para el mantenimiento de senderos homologados. Año 2025. Ayto. de	***0300**	AYUNTAMIENTO DE BENIDOLEIG	5.124,90	Varios	0,00
Línea A: Subvenciones a Ayuntamientos para el mantenimiento de senderos homologados. Año 2025. Ayto. de	***0340**	AYUNTAMIENTO DE BENIJOFAR	4.581,35	Varios	0,00
Línea A: Subvenciones a Ayuntamientos para el mantenimiento de senderos homologados. Año 2025. Ayto. de	***0390**	AYUNTAMIENTO DE BENIMASSOT	6.134,35	Varios	0,00

Documento adaptado electrónicamente para ser publicado de conformidad con lo previsto en la LOPD-GDD. Imprenta Provincial de la Diputación de Alicante. Servicio de Transparencia, BOP e Imprenta

TRANSFERENCIAS Y SUBVENCIONES CONCEDIDAS

CARACTERÍSTICAS	NIF DEL PERCEPTOR	DENOMINACIÓN DEL PERCEPTOR	IMPORTE	FINALIDAD	REINTEGROS
Línea A: Subvenciones a Ayuntamientos para el mantenimiento de senderos homologados. Año 2025. Ayto. de Busot.	***0460**	AYUNTAMIENTO DE BUSOT	4.503,70	Varios	0,00
Línea A: Subvenciones a Ayuntamientos para el mantenimiento de senderos homologados. Año 2025. Ayto. de	***0530**	AYUNTAMIENTO DE CASTALLA	3.571,90	Varios	0,00
Línea A: Subvenciones a Ayuntamientos para el mantenimiento de senderos homologados. Año 2025. Ayto. de La Vall	***1340**	AYUNTAMIENTO DE LA VALL D'ALCALA	6.505,99	Varios	0,00
Línea A: Subvenciones a Ayuntamientos para el mantenimiento de senderos homologados. Año 2025. Ayto. de Lorcha.	***0840**	AYUNTAMIENTO DE LORCHA	7.000,00	Varios	0,00
Línea A: Subvenciones a Ayuntamientos para el mantenimiento de senderos homologados. Año 2025. Ayto. de	***0890**	AYUNTAMIENTO DE MONOVAR	3.696,55	Varios	0,00
Línea A: Subvenciones a Ayuntamientos para el mantenimiento de senderos homologados. Año 2025. Ayto. de Muro	***0920**	AYUNTAMIENTO DE MURO DE ALCOY	4.875,17	Varios	0,00
Línea A: Subvenciones a Ayuntamientos para el mantenimiento de senderos homologados. Año 2025. Ayto. de	***0900**	AYUNTAMIENTO DE MUTXAMEL	4.426,05	Varios	0,00
Línea A: Subvenciones a Ayuntamientos para el mantenimiento de senderos homologados. Año 2025. Ayto. de	***0930**	AYUNTAMIENTO DE NOVELDA	4.348,07	Varios	0,00
Línea A: Subvenciones a Ayuntamientos para el mantenimiento de senderos homologados. Año 2025. Ayto. de Orba.	***0970**	AYUNTAMIENTO DE ORBA	3.698,85	Varios	0,00
Línea A: Subvenciones a Ayuntamientos para el mantenimiento de senderos homologados. Año 2025. Ayto. de	***1110**	AYUNTAMIENTO DE REDOVAN	5.668,45	Varios	0,00

Documento adaptado electrónicamente para ser publicado de conformidad con lo previsto en la LOPD-GDD. Imprenta Provincial de la Diputación de Alicante. Servicio de Transparencia, BOP e Imprenta

TRANSFERENCIAS Y SUBVENCIONES CONCEDIDAS

CARACTERÍSTICAS	NIF DEL PERCEPTOR	DENOMINACIÓN DEL PERCEPTOR	IMPORTE	FINALIDAD	REINTEGROS
Línea A: Subvenciones a Ayuntamientos para el mantenimiento de senderos homologados. Año 2025. Ayto. de	***1160**	AYUNTAMIENTO DE SALINAS	6.134,35	Varios	0,00
Línea A: Subvenciones a Ayuntamientos para el mantenimiento de senderos homologados. Año 2025. Ayto. de	***1270**	AYUNTAMIENTO DE TARBENA	5.901,40	Varios	0,00
Línea A: Subvenciones a Ayuntamientos para el mantenimiento de senderos homologados. Año 2025. Ayto. Elda	***0660**	AYUNTAMIENTO DE ELDA	3.261,30	Varios	0,00
Línea A: Subvenciones a Ayuntamientos para el mantenimiento de senderos homologados. Año 2025. Ayto. Gata de	***0710**	AYUNTAMIENTO DE GATA DE GORGOS	4.426,05	Varios	0,00
Línea A: Subvenciones a Ayuntamientos para el mantenimiento de senderos homologados. Año 2025. Ayto. Granja de	***0740**	AYUNTAMIENTO DE GRANJA DE ROCAMORA	3.666,30	Varios	0,00
Línea A: Subvenciones a Ayuntamientos para el mantenimiento de senderos homologados. Año 2025. Ayto. La Vall de	***1370**	AYUNTAMIENTO DE LA VALL DE LAGUAR	6.997,43	Varios	0,00
Línea A: Subvenciones a Ayuntamientos para el mantenimiento de senderos homologados. Año 2025. Ayto. Los	***1410**	AYUNTAMIENTO DE LOS MONTESINOS	1.937,21	Varios	0,00
Línea A: Subvenciones a Ayuntamientos para el mantenimiento de senderos homologados. Año 2025. Ayto. Orxeta.	***0980**	AYUNTAMIENTO DE ORXETA	5.280,20	Varios	0,00
Línea A: Subvenciones a Ayuntamientos para el mantenimiento de senderos homologados. Año 2025. Ayto. Tibi	***1290**	AYUNTAMIENTO DE TIBI	6.444,94	Varios	0,00
Línea A: Subvenciones a Ayuntamientos para el mantenimiento de senderos homologados. Año 2025. Ayto.Hondón de	***0770**	AYUNTAMIENTO DE EL FONDÓ DE LES NEUS	5.513,15	Varios	0,00

Documento adaptado electrónicamente para ser publicado de conformidad con lo previsto en la LOPD-GDD. Imprenta Provincial de la Diputación de Alicante. Servicio de Transparencia, BOP e Imprenta

TRANSFERENCIAS Y SUBVENCIONES CONCEDIDAS

CARACTERÍSTICAS	NIF DEL PERCEPTOR	DENOMINACIÓN DEL PERCEPTOR	IMPORTE	FINALIDAD	REINTEGROS
Línea A: Subvenciones a Ayuntamientos para el mantenimiento de senderos homologados. Año 2025. Ayuntamiento de	***1000**	AYUNTAMIENTO DE PARCENT	5.280,20	Varios	0,00
Línea B: Subvenciones a Ayuntamientos para gastos de homologación de senderos de titularidad municipal. Año 2025.	***0670**	AYUNTAMIENTO DE FAGECA	2.380,00	Varios	0,00
Línea B: Subvenciones a Ayuntamientos para los gastos de homologación de senderos de titularidad municipal. Año	***0680**	AYUNTAMIENTO DE FAMORCA	1.500,00	Varios	0,00
LIV Edición de las representaciones de la Pasión de Callosa. Mod 1-1. Conv fund. y entidades sin fin de lucro 2025	***0849**	PATRONATO DE LA PASION CALLOSA DEL SEGURA	5.000,00	Varios	0,00
LORCHA L5. Adquisición de maquinaria: trituradora de restos agrícolas	***0840**	AYUNTAMIENTO DE LORCHA	4.500,00	Varios	0,00
LORCHA.- PAGO SUBVENCIÓN ACTUACIÓN EN CHIMENEA LA FABRICA DE LORCHA.	***0840**	AYUNTAMIENTO DE LORCHA	12.317,80	Varios	0,00
Ludoteca juvenil y familiar para la prevención de conductas adictivas	***0400**	AYUNTAMIENTO DE BENIMELI	1.036,91	Varios	0,00
MANTENIMIENTO Y REPARACIÓN DE MUROS DE PIEDRA DE ANTIGUOS BANCALES -Prestación 3	***0670**	AYUNTAMIENTO DE FAGECA	13.637,00	Varios	0,00
Maquetación e impresión de la revista "Recerques nº 33". Museos	***0090**	AYUNTAMIENTO DE ALCOY	2.234,80	Varios	0,00
Maquetación y edición del libro "Estudiant un segle. Cent anys d'Estudiantina a Beneixama(1924-2014). Mod 2-8.	***9347**	COMISSIÓ DE FESTES DE MOROS I CRISTIANS NOSTRA SEÑORA DE LA DIVINA AURORA	4.301,50	Varios	0,00

Documento adaptado electrónicamente para ser publicado de conformidad con lo previsto en la LOPD-GDD. Imprenta Provincial de la Diputación de Alicante. Servicio de Transparencia, BOP e Imprenta

TRANSFERENCIAS Y SUBVENCIONES CONCEDIDAS

CARACTERÍSTICAS	NIF DEL PERCEPTOR	DENOMINACIÓN DEL PERCEPTOR	IMPORTE	FINALIDAD	REINTEGROS
Mejora de la accesibilidad digital de propuestas expositivas de carácter temporal y permanente del Museo del	***1210**	AYUNTAMIENTO DE SANTA POLA	10.000,00	Varios	0,00
Mejora de la gestión integral de los montes municipales a través de la ganadería extensiva. Prestación 1 y 2	***1000**	AYUNTAMIENTO DE PARCENT	17.150,00	Varios	0,00
Mejora de la gestión integral de los montes municipales a través de la ganadería extensiva. Prestación 1 y 2	***1000**	AYUNTAMIENTO DE PARCENT	11.000,00	Varios	0,00
MEJORA DE LA GESTIÓN INTEGRAL DE LOS MONTES MUNICIPALES A TRAVÉS DE LA GANADERÍA	***0670**	AYUNTAMIENTO DE FAGECA	16.335,00	Varios	0,00
Mejora de los recursos energéticos: Suministro e instalación de 12 paneles solares para el mercado municipal	***0840**	AYUNTAMIENTO DE LORCHA	8.000,00	Varios	0,00
Mejora de los recursos energeticos: Suministro e instalación de 18 placas solares en el mercado municipal de	***1030**	AYUNTAMIENTO DE PENAGUILA	7.973,90	Varios	0,00
Mejora de los recursos energéticos: Sustitución de la instalación eléctrica existente para aumento de potencia en el	***1110**	AYUNTAMIENTO DE REDOVAN	5.605,20	Varios	0,00
MIGUEL HERNÁNDEZ POR LA PREVENCIÓN DE LAS CCAA	***6640**	APA CENTRO ESCOLAR MIGUEL HERNANDEZ DE CREVILLENTE	2.400,00	Varios	0,00
MOSTRA DE TEATRE DE PLANES Y APLEC DE DANSES DELS POBLES DE MARIOLA. CONV AYTOS	***1060**	AYUNTAMIENTO DE PLANES	6.591,20	Varios	0,00
Mujeres artistas. Castell de Guadalest 2025.	***0750**	AYUNTAMIENTO DE EL CASTELL DE GUADALEST	2.790,62	Varios	0,00

Documento adaptado electrónicamente para ser publicado de conformidad con lo previsto en la LOPD-GDD. Imprenta Provincial de la Diputación de Alicante. Servicio de Transparencia, BOP e Imprenta

TRANSFERENCIAS Y SUBVENCIONES CONCEDIDAS

CARACTERÍSTICAS	NIF DEL PERCEPTOR	DENOMINACIÓN DEL PERCEPTOR	IMPORTE	FINALIDAD	REINTEGROS
MURLA.- PAGO SUBVENCIÓN TRABAJOS DE ADECUACIÓN DEL LAVADERO VIEJO. CONVOCATORIA	***0910**	AYUNTAMIENTO DE MURLA	7.860,11	Varios	0,00
MUSESTRA DE TEATRO INFANTIL EL CASTELL DE GUADALES 2025. CONV AYTOS DESPOBLAMIENTO 2025.	***0750**	AYUNTAMIENTO DE EL CASTELL DE GUADALEST	6.591,20	Varios	0,00
Música a la Font Fest 2025. Mod 4b-7	***6120**	ASSOCIACION CULTURAL DE SAGRA	15.000,00	Varios	0,00
MÚSICA Y TEATRO 2025. 1ª ACTUACIÓN. "MUSIQUES DE LA MEDITERRANIA" en L'Alquería	***0170**	AYUNTAMIENTO DE L'ALQUERIA D'ASNAR	2.000,00	Varios	0,00
MÚSICA Y TEATRO. ANUALIDAD 2025. 1ª ACTUACIÓN. "MUIXERANGA" EN XALÓ-76	***0810**	AYUNTAMIENTO DE XALO	1.600,00	Varios	0,00
Música, Teatro, Teatro infantil, Danza y Circo.FESTIVAL ARTES ESCENICAS 2024.	***0640**	AYUNTAMIENTO DE DOLORES	9.912,41	Varios	0,00
Mutación demanial (carretera). Operación patrimonial 2025000074	***0410**	AYUNTAMIENTO DE BENISSA	3.409.123,88	Varios	0,00
No permite hacerr doc. "O" contra "D-Multiaplicación" por no poder enlazar con OPA.	***3544**	CIBERNOS CONSULTING, SAU	-28.902,54	Varios	0,00
Nomofobia: Campaña sobre adicciones tecnológicas + elaboración juego de mesa	***0610**	AYUNTAMIENTO DE DAYA NUEVA	1.009,10	Varios	0,00
Noves arrels: històries per a conviure a Quatretondeta	***0600**	AYUNTAMIENTO DE QUATRETONDETA	3.283,27	Varios	0,00

Documento adaptado electrónicamente para ser publicado de conformidad con lo previsto en la LOPD-GDD. Imprenta Provincial de la Diputación de Alicante. Servicio de Transparencia, BOP e Imprenta

TRANSFERENCIAS Y SUBVENCIONES CONCEDIDAS

CARACTERÍSTICAS	NIF DEL PERCEPTOR	DENOMINACIÓN DEL PERCEPTOR	IMPORTE	FINALIDAD	REINTEGROS
Obligación apgo subvención plan +cerca 2025 Ayto. Hondón de los Frailes	***0780**	AYUNTAMIENTO DE HONDON DE LOS FRAILES	37.240,00	Varios	0,00
Obligación apgo subvención plan +cerca 2025 Ayto. Hondón de los Frailes	***0780**	AYUNTAMIENTO DE HONDON DE LOS FRAILES	50.960,00	Varios	0,00
Obligación Ayto. Agres Subvención Plan +CERCA2025 - sin anticipo-	***0030**	AYUNTAMIENTO DE AGRES	141.190,00	Varios	0,00
Obligación Ayto. Agres Subvención Plan +CERCA2025 - sin anticipo-	***0030**	AYUNTAMIENTO DE AGRES	39.684,70	Varios	0,00
Obligación Documentos técnicos anualidad 2025	***0510**	AYUNTAMIENTO DE CAMPO DE MIRRA	4.000,00	Varios	0,00
Obligación Documentos técnicos anualidad 2025 Ayto. Algueña	***0130**	AYUNTAMIENTO DE ALGUEÑA	3.879,01	Varios	0,00
Obligación Documentos técnicos anualidad 2025 Ayto. Benimarfull	***0380**	AYUNTAMIENTO DE BENIMARFULL	3.999,99	Varios	0,00
Obligación Documentos técnicos anualidad 2025 Ayto. Castel de Guadalest	***0750**	AYUNTAMIENTO DE EL CASTELL DE GUADALEST	4.000,00	Varios	0,00
Obligación Documentos técnicos anualidad 2025 Ayto. Gorga	***0730**	AYUNTAMIENTO DE GORGA	3.999,99	Varios	0,00
Obligación Documentos técnicos anualidad 2025 Ayto. Aigües	***0040**	AYUNTAMIENTO DE AIGÜES	4.000,00	Varios	0,00

Documento adaptado electrónicamente para ser publicado de conformidad con lo previsto en la LOPD-GDD. Imprenta Provincial de la Diputación de Alicante. Servicio de Transparencia, BOP e Imprenta

TRANSFERENCIAS Y SUBVENCIONES CONCEDIDAS

CARACTERÍSTICAS	NIF DEL PERCEPTOR	DENOMINACIÓN DEL PERCEPTOR	IMPORTE	FINALIDAD	REINTEGROS
Obligación Documentos técnicos anualidad 2025 Ayto. Alquería d'Asnar	***0170**	AYUNTAMIENTO DE L'ALQUERIA D'ASNAR	3.999,99	Varios	0,00
Obligación Documentos técnicos anualidad 2025 Ayto. Atzúbia	***0010**	AYUNTAMIENTO DE L'ATZUBIA	4.000,00	Varios	0,00
Obligación Documentos técnicos anualidad 2025 Ayto. Balones	***0200**	AYUNTAMIENTO DE BALONES	4.000,00	Varios	0,00
Obligación Documentos técnicos anualidad 2025 Ayto. Beneixama	***0230**	AYUNTAMIENTO DE BENEIXAMA	3.999,99	Varios	0,00
Obligación Documentos técnicos anualidad 2025 Ayto. Benferri	***0250**	AYUNTAMIENTO DE BENFERRI	4.000,00	Varios	0,00
Obligación Documentos técnicos anualidad 2025 Ayto. Beniarrés	***0280**	AYUNTAMIENTO DE BENIARRES	3.859,90	Varios	0,00
Obligación Documentos técnicos anualidad 2025 Ayto. Benillup	***0360**	AYUNTAMIENTO DE BENILLUP	4.000,00	Varios	0,00
Obligación Documentos técnicos anualidad 2025 Ayto. Benimantell	***0370**	AYUNTAMIENTO DE BENIMANTELL	3.999,99	Varios	0,00
Obligación Documentos técnicos anualidad 2025 Ayto. Benimassot	***0390**	AYUNTAMIENTO DE BENIMASSOT	3.999,99	Varios	0,00
Obligación Documentos técnicos anualidad 2025 Ayto. Castell de Castells	***0540**	AYUNTAMIENTO DE CASTELL DE CASTELLS	3.999,99	Varios	0,00

Documento adaptado electrónicamente para ser publicado de conformidad con lo previsto en la LOPD-GDD. Imprenta Provincial de la Diputación de Alicante. Servicio de Transparencia, BOP e Imprenta

TRANSFERENCIAS Y SUBVENCIONES CONCEDIDAS

CARACTERÍSTICAS	NIF DEL PERCEPTOR	DENOMINACIÓN DEL PERCEPTOR	IMPORTE	FINALIDAD	REINTEGROS
Obligación Documentos técnicos anualidad 2025 Ayto. Daya Vieja	***0620**	AYUNTAMIENTO DE DAYA VIEJA	3.999,99	Varios	0,00
Obligación Documentos técnicos anualidad 2025 Ayto. Famorca	***0680**	AYUNTAMIENTO DE FAMORCA	4.000,00	Varios	0,00
Obligación Documentos técnicos anualidad 2025 Ayto. Lorcha	***0840**	AYUNTAMIENTO DE LORCHA	3.999,99	Varios	0,00
Obligación Documentos técnicos anualidad 2025 Ayto. Millena	***0860**	AYUNTAMIENTO DE MILLENA	4.000,00	Varios	0,00
Obligación Documentos técnicos anualidad 2025 Ayto. Planes	***1060**	AYUNTAMIENTO DE PLANES	3.999,05	Varios	0,00
Obligación Documentos técnicos anualidad 2025 Ayto. Relleu	***1120**	AYUNTAMIENTO DE RELLEU	3.999,99	Varios	0,00
Obligación Documentos técnicos anualidad 2025 Ayto. Tibi	***1290**	AYUNTAMIENTO DE TIBI	4.000,00	Varios	0,00
Obligación Documentos técnicos anualidad 2025 Ayto. Tollos	***1300**	AJUNTAMENT DE TOLLOS	3.872,00	Varios	0,00
Obligación Documentos técnicos anualidad 2025 Ayto. Torremanzanas	***1320**	AYUNTAMIENTO DE LA TORRE DE LES MAÇANES	2.262,70	Varios	0,00
Obligación Documentos técnicos anualidad 2025 Ayto. Vall de Gallinera	***1360**	AYUNTAMIENTO DE VALL DE GALLINERA	4.000,00	Varios	0,00

Documento adaptado electrónicamente para ser publicado de conformidad con lo previsto en la LOPD-GDD. Imprenta Provincial de la Diputación de Alicante. Servicio de Transparencia, BOP e Imprenta

TRANSFERENCIAS Y SUBVENCIONES CONCEDIDAS

CARACTERÍSTICAS	NIF DEL PERCEPTOR	DENOMINACIÓN DEL PERCEPTOR	IMPORTE	FINALIDAD	REINTEGROS
Obligación Documentos técnicos anualidad 2025Ayto. Alcosser	***0070**	AYUNTAMIENTO DE ALCOSSER	4.000,00	Varios	0,00
Obligación pago Ayto. Cañada subvención doc. técnicos 2025	***0520**	AYUNTAMIENTO DE CAÑADA	3.999,99	Varios	0,00
Obligación pago Documentos técnicos anualidad 2025	***1160**	AYUNTAMIENTO DE SALINAS	3.872,00	Varios	0,00
Obligación pago Documentos técnicos anualidad 2025 Ayto. Daya Nueva	***0610**	AYUNTAMIENTO DE DAYA NUEVA	4.000,00	Varios	0,00
Obligación pago subvención doc. técnicos 2025 Ayto. Confrides	***0570**	AYUNTAMIENTO DE CONFRIDES	3.999,05	Varios	0,00
Obligación pago subvención plan +cerca 2025 Ayto Millena	***0860**	AYUNTAMIENTO DE MILLENA	76.571,00	Varios	0,00
Obligación pago subvención plan +cerca 2025 Ayto Millena	***0860**	AYUNTAMIENTO DE MILLENA	33.984,00	Varios	0,00
Obligación pago subvención plan +cerca 2025 Ayto Parcent	***1000**	AYUNTAMIENTO DE PARCENT	36.084,00	Varios	0,00
Obligación pago subvención plan +cerca 2025 Ayto Parcent	***1000**	AYUNTAMIENTO DE PARCENT	46.336,00	Varios	0,00
Obligación pago subvención plan +cerca 2025 Ayto. Balones	***0200**	AYUNTAMIENTO DE BALONES	55.449,00	Varios	0,00

Documento adaptado electrónicamente para ser publicado de conformidad con lo previsto en la LOPD-GDD. Imprenta Provincial de la Diputación de Alicante. Servicio de Transparencia, BOP e Imprenta

TRANSFERENCIAS Y SUBVENCIONES CONCEDIDAS

CARACTERÍSTICAS	NIF DEL PERCEPTOR	DENOMINACIÓN DEL PERCEPTOR	IMPORTE	FINALIDAD	REINTEGROS
Obligación pago subvención plan +cerca 2025 Ayto. Balones	***0200**	AYUNTAMIENTO DE BALONES	32.096,00	Varios	0,00
Obligación pago subvención plan +cerca 2025 Ayto. Benifallim	***0320**	AYUNTAMIENTO DE BENIFALLIM	52.764,00	Varios	0,00
Obligación pago subvención plan +cerca 2025 Ayto. Benifallim	***0320**	AYUNTAMIENTO DE BENIFALLIM	31.856,00	Varios	0,00
Obligación pago subvención plan +cerca 2025 Ayto. Castell de Castells	***0540**	AYUNTAMIENTO DE CASTELL DE CASTELLS	111.476,00	Varios	0,00
Obligación pago subvención plan +cerca 2025 Ayto. Castell de Castells	***0540**	AYUNTAMIENTO DE CASTELL DE CASTELLS	37.104,00	Varios	0,00
Obligación pago subvención plan +cerca 2025 Ayto. Poblets	***1260**	AYUNTAMIENTO DE ELS POBLETS	42.736,00	Varios	0,00
Obligación pago subvención plan +cerca 2025 Ayto. Poblets	***1260**	AYUNTAMIENTO DE ELS POBLETS	99.784,00	Varios	0,00
Obligación pago subvención plan +cerca 2025 Ayto. Tormos	***1310**	AYUNTAMIENTO DE TORMOS	90.712,00	Varios	0,00
Obligación pago subvención plan +cerca 2025 Ayto. Tormos	***1310**	AYUNTAMIENTO DE TORMOS	35.248,00	Varios	0,00
Obligación pago subvención plan +cerca 2025 EATIM Jesús Pobre	***0003**	E.A.T.I.M. DE JESUS POBRE	195.392,00	Varios	0,00

Documento adaptado electrónicamente para ser publicado de conformidad con lo previsto en la LOPD-GDD. Imprenta Provincial de la Diputación de Alicante. Servicio de Transparencia, BOP e Imprenta

TRANSFERENCIAS Y SUBVENCIONES CONCEDIDAS

CARACTERÍSTICAS	NIF DEL PERCEPTOR	DENOMINACIÓN DEL PERCEPTOR	IMPORTE	FINALIDAD	REINTEGROS
Obligación pago subvención plan +cerca 2025 EATIM Jesús Pobre	***0003**	E.A.T.I.M. DE JESUS POBRE	44.608,00	Varios	0,00
Obligación pago subvención plan +cerca 2025 A yto. Famorca	***0680**	AYUNTAMIENTO DE FAMORCA	39.876,00	Varios	0,00
Obligación pago subvención plan +cerca 2025 A yto. Famorca	***0680**	AYUNTAMIENTO DE FAMORCA	31.144,00	Varios	0,00
Obligación pago subvención plan +cerca 2025 Ayto Albatera	***0050**	AYUNTAMIENTO DE ALBATERA	32.000,00	Varios	0,00
Obligación pago subvención plan +cerca 2025 Ayto Albatera	***0050**	AYUNTAMIENTO DE ALBATERA	30.000,00	Varios	0,00
Obligación pago subvención plan +cerca 2025 Ayto Alicante	***0140**	AYUNTAMIENTO DE ALICANTE	32.000,00	Varios	0,00
Obligación pago subvención plan +cerca 2025 Ayto Alicante	***0140**	AYUNTAMIENTO DE ALICANTE	30.000,00	Varios	0,00
Obligación pago subvención plan +cerca 2025 Ayto Almoradi	***0150**	AYUNTAMIENTO DE ALMORADI	32.000,00	Varios	0,00
Obligación pago subvención plan +cerca 2025 Ayto Almoradi	***0150**	AYUNTAMIENTO DE ALMORADI	30.000,00	Varios	0,00
Obligación pago subvención plan +cerca 2025 Ayto Altea	***0180**	AYUNTAMIENTO DE ALTEA	32.000,00	Varios	0,00

Documento adaptado electrónicamente para ser publicado de conformidad con lo previsto en la LOPD-GDD. Imprenta Provincial de la Diputación de Alicante. Servicio de Transparencia, BOP e Imprenta

TRANSFERENCIAS Y SUBVENCIONES CONCEDIDAS

CARACTERÍSTICAS	NIF DEL PERCEPTOR	DENOMINACIÓN DEL PERCEPTOR	IMPORTE	FINALIDAD	REINTEGROS
Obligación pago subvención plan +cerca 2025 Ayto Altea	***0180**	AYUNTAMIENTO DE ALTEA	30.000,00	Varios	0,00
Obligación pago subvención plan +cerca 2025 Ayto Aspe	***0190**	AYUNTAMIENTO DE ASPE	32.000,00	Varios	0,00
Obligación pago subvención plan +cerca 2025 Ayto Aspe	***0190**	AYUNTAMIENTO DE ASPE	30.000,00	Varios	0,00
Obligación pago subvención plan +cerca 2025 Ayto Banyeres de Mariola	***0210**	AYUNTAMIENTO DE BANYERES DE MARIOLA	32.000,00	Varios	0,00
Obligación pago subvención plan +cerca 2025 Ayto Banyeres de Mariola	***0210**	AYUNTAMIENTO DE BANYERES DE MARIOLA	30.000,00	Varios	0,00
Obligación pago subvención plan +cerca 2025 Ayto Benilloba	***0350**	AYUNTAMIENTO DE BENILLOBA	165.713,00	Varios	0,00
Obligación pago subvención plan +cerca 2025 Ayto Benilloba	***0350**	AYUNTAMIENTO DE BENILLOBA	41.952,00	Varios	0,00
Obligación pago subvención plan +cerca 2025 Ayto Benissa	***0410**	AYUNTAMIENTO DE BENISSA	32.000,00	Varios	0,00
Obligación pago subvención plan +cerca 2025 Ayto Benissa	***0410**	AYUNTAMIENTO DE BENISSA	30.000,00	Varios	0,00
Obligación pago subvención plan +cerca 2025 Ayto Benitachell	***0420**	AYUNTAMIENTO DE BENITACHELL	51.404,00	Varios	0,00

Documento adaptado electrónicamente para ser publicado de conformidad con lo previsto en la LOPD-GDD. Imprenta Provincial de la Diputación de Alicante. Servicio de Transparencia, BOP e Imprenta

TRANSFERENCIAS Y SUBVENCIONES CONCEDIDAS

CARACTERÍSTICAS	NIF DEL PERCEPTOR	DENOMINACIÓN DEL PERCEPTOR	IMPORTE	FINALIDAD	REINTEGROS
Obligación pago subvención plan +cerca 2025 Ayto Benitachell	***0420**	AYUNTAMIENTO DE BENITACHELL	107.616,00	Varios	0,00
Obligación pago subvención plan +cerca 2025 Ayto Bigastro	***0440**	AYUNTAMIENTO DE BIGASTRO	32.000,00	Varios	0,00
Obligación pago subvención plan +cerca 2025 Ayto Bigastro	***0440**	AYUNTAMIENTO DE BIGASTRO	30.000,00	Varios	0,00
Obligación pago subvención plan +cerca 2025 Ayto Callosa de Segura	***0490**	AYUNTAMIENTO DE CALLOSA DE SEGURA	32.000,00	Varios	0,00
Obligación pago subvención plan +cerca 2025 Ayto Callosa de Segura	***0490**	AYUNTAMIENTO DE CALLOSA DE SEGURA	30.000,00	Varios	0,00
Obligación pago subvención plan +cerca 2025 Ayto Callosa d'en Sarria	***0480**	AYUNTAMIENTO DE CALLOSA D'EN SARRIA	32.000,00	Varios	0,00
Obligación pago subvención plan +cerca 2025 Ayto Callosa d'en Sarria	***0480**	AYUNTAMIENTO DE CALLOSA D'EN SARRIA	30.000,00	Varios	0,00
Obligación pago subvención plan +cerca 2025 Ayto Calp	***0470**	AYUNTAMIENTO DE CALP	32.000,00	Varios	0,00
Obligación pago subvención plan +cerca 2025 Ayto Calp	***0470**	AYUNTAMIENTO DE CALP	30.000,00	Varios	0,00
Obligación pago subvención plan +cerca 2025 Ayto Campello	***0500**	AYUNTAMIENTO DE EL CAMPELLO	32.000,00	Varios	0,00

Documento adaptado electrónicamente para ser publicado de conformidad con lo previsto en la LOPD-GDD. Imprenta Provincial de la Diputación de Alicante. Servicio de Transparencia, BOP e Imprenta

TRANSFERENCIAS Y SUBVENCIONES CONCEDIDAS

CARACTERÍSTICAS	NIF DEL PERCEPTOR	DENOMINACIÓN DEL PERCEPTOR	IMPORTE	FINALIDAD	REINTEGROS
Obligación pago subvención plan +cerca 2025 Ayto Campello	***0500**	AYUNTAMIENTO DE EL CAMPELLO	30.000,00	Varios	0,00
Obligación pago subvención plan +cerca 2025 Ayto Castalla	***0530**	AYUNTAMIENTO DE CASTALLA	32.000,00	Varios	0,00
Obligación pago subvención plan +cerca 2025 Ayto Castalla	***0530**	AYUNTAMIENTO DE CASTALLA	30.000,00	Varios	0,00
Obligación pago subvención plan +cerca 2025 Ayto Catral	***0550**	AYUNTAMIENTO DE CATRAL	32.000,00	Varios	0,00
Obligación pago subvención plan +cerca 2025 Ayto Catral	***0550**	AYUNTAMIENTO DE CATRAL	30.000,00	Varios	0,00
Obligación pago subvención plan +cerca 2025 Ayto Cocentaina	***0560**	AYUNTAMIENTO DE COCENTAINA	32.000,00	Varios	0,00
Obligación pago subvención plan +cerca 2025 Ayto Cocentaina	***0560**	AYUNTAMIENTO DE COCENTAINA	30.000,00	Varios	0,00
Obligación pago subvención plan +cerca 2025 Ayto Cox	***0580**	AYUNTAMIENTO DE COX	32.000,00	Varios	0,00
Obligación pago subvención plan +cerca 2025 Ayto Cox	***0580**	AYUNTAMIENTO DE COX	30.000,00	Varios	0,00
Obligación pago subvención plan +cerca 2025 Ayto Crevillent	***0590**	AYUNTAMIENTO DE CREVILLENT	32.000,00	Varios	0,00

Documento adaptado electrónicamente para ser publicado de conformidad con lo previsto en la LOPD-GDD. Imprenta Provincial de la Diputación de Alicante. Servicio de Transparencia, BOP e Imprenta

TRANSFERENCIAS Y SUBVENCIONES CONCEDIDAS

CARACTERÍSTICAS	NIF DEL PERCEPTOR	DENOMINACIÓN DEL PERCEPTOR	IMPORTE	FINALIDAD	REINTEGROS
Obligación pago subvención plan +cerca 2025 Ayto Crevillent	***0590**	AYUNTAMIENTO DE CREVILLENT	30.000,00	Varios	0,00
Obligación pago subvención plan +cerca 2025 Ayto Denia	***0630**	AYUNTAMIENTO DE DENIA	32.000,00	Varios	0,00
Obligación pago subvención plan +cerca 2025 Ayto Denia	***0630**	AYUNTAMIENTO DE DENIA	30.000,00	Varios	0,00
Obligación pago subvención plan +cerca 2025 Ayto Dolores	***0640**	AYUNTAMIENTO DE DOLORES	32.000,00	Varios	0,00
Obligación pago subvención plan +cerca 2025 Ayto Dolores	***0640**	AYUNTAMIENTO DE DOLORES	30.000,00	Varios	0,00
Obligación pago subvención plan +cerca 2025 Ayto Elda	***0660**	AYUNTAMIENTO DE ELDA	32.000,00	Varios	0,00
Obligación pago subvención plan +cerca 2025 Ayto Elda	***0660**	AYUNTAMIENTO DE ELDA	30.000,00	Varios	0,00
Obligación pago subvención plan +cerca 2025 Ayto Finestrat	***0690**	AYUNTAMIENTO DE FINESTRAT	32.000,00	Varios	0,00
Obligación pago subvención plan +cerca 2025 Ayto Finestrat	***0690**	AYUNTAMIENTO DE FINESTRAT	30.000,00	Varios	0,00
Obligación pago subvención plan +cerca 2025 Ayto Ibi	***0790**	AYUNTAMIENTO DE IBI	32.000,00	Varios	0,00

Documento adaptado electrónicamente para ser publicado de conformidad con lo previsto en la LOPD-GDD. Imprenta Provincial de la Diputación de Alicante. Servicio de Transparencia, BOP e Imprenta

TRANSFERENCIAS Y SUBVENCIONES CONCEDIDAS

CARACTERÍSTICAS	NIF DEL PERCEPTOR	DENOMINACIÓN DEL PERCEPTOR	IMPORTE	FINALIDAD	REINTEGROS
Obligación pago subvención plan +cerca 2025 Ayto Ibi	***0790**	AYUNTAMIENTO DE IBI	30.000,00	Varios	0,00
Obligación pago subvención plan +cerca 2025 Ayto Jvaea	***0820**	AYUNTAMIENTO DE JAVEA	32.000,00	Varios	0,00
Obligación pago subvención plan +cerca 2025 Ayto Jvaea	***0820**	AYUNTAMIENTO DE JAVEA	30.000,00	Varios	0,00
Obligación pago subvención plan +cerca 2025 Ayto La Nucia	***0940**	AYUNTAMIENTO DE LA NUCIA	32.000,00	Varios	0,00
Obligación pago subvención plan +cerca 2025 Ayto La Nucia	***0940**	AYUNTAMIENTO DE LA NUCIA	30.000,00	Varios	0,00
Obligación pago subvención plan +cerca 2025 Ayto L'Alfas del Pi	***0110**	AYUNTAMIENTO DE L'ALFAS DEL PI	32.000,00	Varios	0,00
Obligación pago subvención plan +cerca 2025 Ayto L'Alfas del Pi	***0110**	AYUNTAMIENTO DE L'ALFAS DEL PI	30.000,00	Varios	0,00
Obligación pago subvención plan +cerca 2025 Ayto Monforte del Cid	***0880**	AYUNTAMIENTO DE MONFORTE DEL CID	32.000,00	Varios	0,00
Obligación pago subvención plan +cerca 2025 Ayto Monforte del Cid	***0880**	AYUNTAMIENTO DE MONFORTE DEL CID	30.000,00	Varios	0,00
Obligación pago subvención plan +cerca 2025 Ayto Monovar	***0890**	AYUNTAMIENTO DE MONOVAR	32.000,00	Varios	0,00

Documento adaptado electrónicamente para ser publicado de conformidad con lo previsto en la LOPD-GDD. Imprenta Provincial de la Diputación de Alicante. Servicio de Transparencia, BOP e Imprenta

TRANSFERENCIAS Y SUBVENCIONES CONCEDIDAS

CARACTERÍSTICAS	NIF DEL PERCEPTOR	DENOMINACIÓN DEL PERCEPTOR	IMPORTE	FINALIDAD	REINTEGROS
Obligación pago subvención plan +cerca 2025 Ayto Monovar	***0890**	AYUNTAMIENTO DE MONOVAR	30.000,00	Varios	0,00
Obligación pago subvención plan +cerca 2025 Ayto Muro de Alcoy	***0920**	AYUNTAMIENTO DE MURO DE ALCOY	32.000,00	Varios	0,00
Obligación pago subvención plan +cerca 2025 Ayto Muro de Alcoy	***0920**	AYUNTAMIENTO DE MURO DE ALCOY	30.000,00	Varios	0,00
Obligación pago subvención plan +cerca 2025 Ayto Mutxamel	***0900**	AYUNTAMIENTO DE MUTXAMEL	32.000,00	Varios	0,00
Obligación pago subvención plan +cerca 2025 Ayto Mutxamel	***0900**	AYUNTAMIENTO DE MUTXAMEL	30.000,00	Varios	0,00
Obligación pago subvención plan +cerca 2025 Ayto Novelda	***0930**	AYUNTAMIENTO DE NOVELDA	32.000,00	Varios	0,00
Obligación pago subvención plan +cerca 2025 Ayto Novelda	***0930**	AYUNTAMIENTO DE NOVELDA	30.000,00	Varios	0,00
Obligación pago subvención plan +cerca 2025 Ayto Ondara.	***0950**	AYUNTAMIENTO DE ONDARA	32.000,00	Varios	0,00
Obligación pago subvención plan +cerca 2025 Ayto Ondara.	***0950**	AYUNTAMIENTO DE ONDARA	30.000,00	Varios	0,00
Obligación pago subvención plan +cerca 2025 Ayto Onil	***0960**	AYUNTAMIENTO DE ONIL	32.000,00	Varios	0,00

Documento adaptado electrónicamente para ser publicado de conformidad con lo previsto en la LOPD-GDD. Imprenta Provincial de la Diputación de Alicante. Servicio de Transparencia, BOP e Imprenta

TRANSFERENCIAS Y SUBVENCIONES CONCEDIDAS

CARACTERÍSTICAS	NIF DEL PERCEPTOR	DENOMINACIÓN DEL PERCEPTOR	IMPORTE	FINALIDAD	REINTEGROS
Obligación pago subvención plan +cerca 2025 Ayto Onil	***0960**	AYUNTAMIENTO DE ONIL	30.000,00	Varios	0,00
Obligación pago subvención plan +cerca 2025 Ayto Orihuela	***0990**	AYUNTAMIENTO DE ORIHUELA	32.000,00	Varios	0,00
Obligación pago subvención plan +cerca 2025 Ayto Orihuela	***0990**	AYUNTAMIENTO DE ORIHUELA	30.000,00	Varios	0,00
Obligación pago subvención plan +cerca 2025 Ayto Pedreguer	***1010**	AYUNTAMIENTO DE PEDREGUER	32.000,00	Varios	0,00
Obligación pago subvención plan +cerca 2025 Ayto Pedreguer	***1010**	AYUNTAMIENTO DE PEDREGUER	30.000,00	Varios	0,00
Obligación pago subvención plan +cerca 2025 Ayto Pego	***1020**	AYUNTAMIENTO DE PEGO	32.000,00	Varios	0,00
Obligación pago subvención plan +cerca 2025 Ayto Pego	***1020**	AYUNTAMIENTO DE PEGO	30.000,00	Varios	0,00
Obligación pago subvención plan +cerca 2025 Ayto Petrer	***1040**	AYUNTAMIENTO DE PETRER	32.000,00	Varios	0,00
Obligación pago subvención plan +cerca 2025 Ayto Petrer	***1040**	AYUNTAMIENTO DE PETRER	30.000,00	Varios	0,00
Obligación pago subvención plan +cerca 2025 Ayto Pilar de la Horadada	***1420**	AYUNTAMIENTO DE PILAR DE LA HORADADA	32.000,00	Varios	0,00

Documento adaptado electrónicamente para ser publicado de conformidad con lo previsto en la LOPD-GDD. Imprenta Provincial de la Diputación de Alicante. Servicio de Transparencia, BOP e Imprenta

TRANSFERENCIAS Y SUBVENCIONES CONCEDIDAS

CARACTERÍSTICAS	NIF DEL PERCEPTOR	DENOMINACIÓN DEL PERCEPTOR	IMPORTE	FINALIDAD	REINTEGROS
Obligación pago subvención plan +cerca 2025 Ayto Pilar de la Horadada	***1420**	AYUNTAMIENTO DE PILAR DE LA HORADADA	30.000,00	Varios	0,00
Obligación pago subvención plan +cerca 2025 Ayto Pinoso	***1050**	AYUNTAMIENTO DE PINOSO	32.000,00	Varios	0,00
Obligación pago subvención plan +cerca 2025 Ayto Pinoso	***1050**	AYUNTAMIENTO DE PINOSO	30.000,00	Varios	0,00
Obligación pago subvención plan +cerca 2025 Ayto Rafal	***1090**	AYUNTAMIENTO DE RAFAL	51.600,00	Varios	0,00
Obligación pago subvención plan +cerca 2025 Ayto Rafal	***1090**	AYUNTAMIENTO DE RAFAL	108.400,00	Varios	0,00
Obligación pago subvención plan +cerca 2025 Ayto Redován	***1110**	AYUNTAMIENTO DE REDOVAN	32.000,00	Varios	0,00
Obligación pago subvención plan +cerca 2025 Ayto Redován	***1110**	AYUNTAMIENTO DE REDOVAN	30.000,00	Varios	0,00
Obligación pago subvención plan +cerca 2025 Ayto Rojales	***1130**	AYUNTAMIENTO DE ROJALES	113.620,00	Varios	0,00
Obligación pago subvención plan +cerca 2025 Ayto Rojales	***1130**	AYUNTAMIENTO DE ROJALES	120.000,00	Varios	0,00
Obligación pago subvención plan +cerca 2025 Ayto San Fulgencio	***1180**	AYUNTAMIENTO DE SAN FULGENCIO	32.000,00	Varios	0,00

Documento adaptado electrónicamente para ser publicado de conformidad con lo previsto en la LOPD-GDD. Imprenta Provincial de la Diputación de Alicante. Servicio de Transparencia, BOP e Imprenta

TRANSFERENCIAS Y SUBVENCIONES CONCEDIDAS

CARACTERÍSTICAS	NIF DEL PERCEPTOR	DENOMINACIÓN DEL PERCEPTOR	IMPORTE	FINALIDAD	REINTEGROS
Obligación pago subvención plan +cerca 2025 Ayto San Fulgencio	***1180**	AYUNTAMIENTO DE SAN FULGENCIO	30.000,00	Varios	0,00
Obligación pago subvención plan +cerca 2025 Ayto San Jaun de Alicante	***1190**	AYUNTAMIENTO DE SANT JOAN D'ALACANT	32.000,00	Varios	0,00
Obligación pago subvención plan +cerca 2025 Ayto San Jaun de Alicante	***1190**	AYUNTAMIENTO DE SANT JOAN D'ALACANT	30.000,00	Varios	0,00
Obligación pago subvención plan +cerca 2025 Ayto San Vicente del Raspeig	***1220**	AYUNTAMIENTO DE SAN VICENTE DEL RASPEIG	32.000,00	Varios	0,00
Obligación pago subvención plan +cerca 2025 Ayto San Vicente del Raspeig	***1220**	AYUNTAMIENTO DE SAN VICENTE DEL RASPEIG	30.000,00	Varios	0,00
Obligación pago subvención plan +cerca 2025 Ayto Sanet y Negrals	***1170**	AYUNTAMIENTO DE SANET Y NEGRALS	161.238,00	Varios	0,00
Obligación pago subvención plan +cerca 2025 Ayto Sanet y Negrals	***1170**	AYUNTAMIENTO DE SANET Y NEGRALS	41.552,00	Varios	0,00
Obligación pago subvención plan +cerca 2025 Ayto Santa Pola	***1210**	AYUNTAMIENTO DE SANTA POLA	32.000,00	Varios	0,00
Obligación pago subvención plan +cerca 2025 Ayto Santa Pola	***1210**	AYUNTAMIENTO DE SANTA POLA	30.000,00	Varios	0,00
Obligación pago subvención plan +cerca 2025 Ayto Sax	***1230**	AYUNTAMIENTO DE SAX	32.000,00	Varios	0,00

Documento adaptado electrónicamente para ser publicado de conformidad con lo previsto en la LOPD-GDD. Imprenta Provincial de la Diputación de Alicante. Servicio de Transparencia, BOP e Imprenta

TRANSFERENCIAS Y SUBVENCIONES CONCEDIDAS

CARACTERÍSTICAS	NIF DEL PERCEPTOR	DENOMINACIÓN DEL PERCEPTOR	IMPORTE	FINALIDAD	REINTEGROS
Obligación pago subvención plan +cerca 2025 Ayto Sax	***1230**	AYUNTAMIENTO DE SAX	30.000,00	Varios	0,00
Obligación pago subvención plan +cerca 2025 Ayto Teulada	***1280**	AYUNTAMIENTO DE TEULADA	32.000,00	Varios	0,00
Obligación pago subvención plan +cerca 2025 Ayto Teulada	***1280**	AYUNTAMIENTO DE TEULADA	30.000,00	Varios	0,00
Obligación pago subvención plan +cerca 2025 Ayto Torrevieja	***1330**	AYUNTAMIENTO DE TORREVIEJA	32.000,00	Varios	0,00
Obligación pago subvención plan +cerca 2025 Ayto Torrevieja	***1330**	AYUNTAMIENTO DE TORREVIEJA	30.000,00	Varios	0,00
Obligación pago subvención plan +cerca 2025 Ayto Villajoyosa	***1390**	AYUNTAMIENTO DE VILLAJOYOSA	32.000,00	Varios	0,00
Obligación pago subvención plan +cerca 2025 Ayto Villajoyosa	***1390**	AYUNTAMIENTO DE VILLAJOYOSA	30.000,00	Varios	0,00
Obligación pago subvención plan +cerca 2025 Ayto Villena	***1400**	AYUNTAMIENTO DE VILLENA	32.000,00	Varios	0,00
Obligación pago subvención plan +cerca 2025 Ayto Villena	***1400**	AYUNTAMIENTO DE VILLENA	30.000,00	Varios	0,00
Obligación pago subvención plan +cerca 2025 Ayto Xixona	***0830**	AYUNTAMIENTO DE XIXONA	32.000,00	Varios	0,00

Documento adaptado electrónicamente para ser publicado de conformidad con lo previsto en la LOPD-GDD. Imprenta Provincial de la Diputación de Alicante. Servicio de Transparencia, BOP e Imprenta

TRANSFERENCIAS Y SUBVENCIONES CONCEDIDAS

CARACTERÍSTICAS	NIF DEL PERCEPTOR	DENOMINACIÓN DEL PERCEPTOR	IMPORTE	FINALIDAD	REINTEGROS
Obligación pago subvención plan +cerca 2025 Ayto Xixona	***0830**	AYUNTAMIENTO DE XIXONA	30.000,00	Varios	0,00
Obligación pago subvención plan +cerca 2025 Ayto, Senija	***1250**	AYUNTAMIENTO DE SENIJA	156.584,00	Varios	0,00
Obligación pago subvención plan +cerca 2025 Ayto, Senija	***1250**	AYUNTAMIENTO DE SENIJA	41.136,00	Varios	0,00
Obligación pago subvención plan +cerca 2025 Ayto. Agost	***0020**	AYUNTAMIENTO DE AGOST	32.000,00	Varios	0,00
Obligación pago subvención plan +cerca 2025 Ayto. Agost	***0020**	AYUNTAMIENTO DE AGOST	30.000,00	Varios	0,00
Obligación pago subvención plan +cerca 2025 Ayto. Aigües	***0040**	AYUNTAMIENTO DE AIGÜES	36.756,00	Varios	0,00
Obligación pago subvención plan +cerca 2025 Ayto. Aigües	***0040**	AYUNTAMIENTO DE AIGÜES	49.024,00	Varios	0,00
Obligación pago subvención plan +cerca 2025 Ayto. Alcalali	***0060**	AYUNTAMIENTO DE ALCALALI	36.784,00	Varios	0,00
Obligación pago subvención plan +cerca 2025 Ayto. Alcalali	***0060**	AYUNTAMIENTO DE ALCALALI	49.136,00	Varios	0,00
Obligación pago subvención plan +cerca 2025 Ayto. Alcoleja	***0080**	AYUNTAMIENTO DE ALCOLEJA	65.294,00	Varios	0,00

Documento adaptado electrónicamente para ser publicado de conformidad con lo previsto en la LOPD-GDD. Imprenta Provincial de la Diputación de Alicante. Servicio de Transparencia, BOP e Imprenta

TRANSFERENCIAS Y SUBVENCIONES CONCEDIDAS

CARACTERÍSTICAS	NIF DEL PERCEPTOR	DENOMINACIÓN DEL PERCEPTOR	IMPORTE	FINALIDAD	REINTEGROS
Obligación pago subvención plan +cerca 2025 Ayto. Alcoleja	***0080**	AYUNTAMIENTO DE ALCOLEJA	32.976,00	Varios	0,00
Obligación pago subvención plan +cerca 2025 Ayto. Alcosser	***0070**	AYUNTAMIENTO DE ALCOSSER	78.361,00	Varios	0,00
Obligación pago subvención plan +cerca 2025 Ayto. Alcosser	***0070**	AYUNTAMIENTO DE ALCOSSER	34.144,00	Varios	0,00
Obligación pago Subvención Plan +CERCA 2025 Ayto. Alcoy	***0090**	AYUNTAMIENTO DE ALCOY	32.000,00	Varios	0,00
Obligación pago Subvención Plan +CERCA 2025 Ayto. Alcoy	***0090**	AYUNTAMIENTO DE ALCOY	30.000,00	Varios	0,00
Obligación pago subvención plan +cerca 2025 Ayto. Alfafara	***0100**	AYUNTAMIENTO DE ALFAFARA	105.927,00	Varios	0,00
Obligación pago subvención plan +cerca 2025 Ayto. Alfafara	***0100**	AYUNTAMIENTO DE ALFAFARA	36.608,00	Varios	0,00
Obligación pago subvención plan +cerca 2025 Ayto. Algueña	***0130**	AYUNTAMIENTO DE ALGUEÑA	37.368,00	Varios	0,00
Obligación pago subvención plan +cerca 2025 Ayto. Algueña	***0130**	AYUNTAMIENTO DE ALGUEÑA	64.892,00	Varios	0,00
Obligación pago subvención plan +cerca 2025 Ayto. Almudaina	***0160**	AYUNTAMIENTO DE ALMUDAINA	53.122,00	Varios	0,00

Documento adaptado electrónicamente para ser publicado de conformidad con lo previsto en la LOPD-GDD. Imprenta Provincial de la Diputación de Alicante. Servicio de Transparencia, BOP e Imprenta

TRANSFERENCIAS Y SUBVENCIONES CONCEDIDAS

CARACTERÍSTICAS	NIF DEL PERCEPTOR	DENOMINACIÓN DEL PERCEPTOR	IMPORTE	FINALIDAD	REINTEGROS
Obligación pago subvención plan +cerca 2025 Ayto. Almudaina	***0160**	AYUNTAMIENTO DE ALMUDAINA	31.888,00	Varios	0,00
Obligación pago subvención plan +cerca 2025 Ayto. Atzubia	***0010**	AYUNTAMIENTO DE L'ATZUBIA	138.326,00	Varios	0,00
Obligación pago subvención plan +cerca 2025 Ayto. Atzubia	***0010**	AYUNTAMIENTO DE L'ATZUBIA	39.504,00	Varios	0,00
Obligación pago subvención plan +cerca 2025 Ayto. Benasau	***0220**	AYUNTAMIENTO DE BENASAU	62.609,00	Varios	0,00
Obligación pago subvención plan +cerca 2025 Ayto. Benasau	***0220**	AYUNTAMIENTO DE BENASAU	32.736,00	Varios	0,00
Obligación pago subvención plan +cerca 2025 Ayto. Beneixama	***0230**	AYUNTAMIENTO DE BENEIXAMA	38.716,00	Varios	0,00
Obligación pago subvención plan +cerca 2025 Ayto. Beneixama	***0230**	AYUNTAMIENTO DE BENEIXAMA	56.864,00	Varios	0,00
Obligación pago subvención plan +cerca 2025 Ayto. Benejuzar	***0240**	AYUNTAMIENTO DE BENEJUZAR	32.000,00	Varios	0,00
Obligación pago subvención plan +cerca 2025 Ayto. Benejuzar	***0240**	AYUNTAMIENTO DE BENEJUZAR	30.000,00	Varios	0,00
Obligación pago subvención plan +cerca 2025 Ayto. Benferri	***0250**	AYUNTAMIENTO DE BENFERRI	40.212,00	Varios	0,00

Documento adaptado electrónicamente para ser publicado de conformidad con lo previsto en la LOPD-GDD. Imprenta Provincial de la Diputación de Alicante. Servicio de Transparencia, BOP e Imprenta

TRANSFERENCIAS Y SUBVENCIONES CONCEDIDAS

CARACTERÍSTICAS	NIF DEL PERCEPTOR	DENOMINACIÓN DEL PERCEPTOR	IMPORTE	FINALIDAD	REINTEGROS
Obligación pago subvención plan +cerca 2025 Ayto. Benferri	***0250**	AYUNTAMIENTO DE BENFERRI	62.848,00	Varios	0,00
Obligación Pago subvención plan +cerca 2025 Ayto. Beniarbeig	***0260**	AYUNTAMIENTO DE BENIARBEIG	41.536,00	Varios	0,00
Obligación Pago subvención plan +cerca 2025 Ayto. Beniarbeig	***0260**	AYUNTAMIENTO DE BENIARBEIG	68.144,00	Varios	0,00
Obligación pago subvención plan +cerca 2025 Ayto. Beniardá	***0270**	AYUNTAMIENTO DE BENIARDA	74.065,00	Varios	0,00
Obligación pago subvención plan +cerca 2025 Ayto. Beniardá	***0270**	AYUNTAMIENTO DE BENIARDA	33.760,00	Varios	0,00
Obligación pago subvención plan +cerca 2025 Ayto. Beniarres	***0280**	AYUNTAMIENTO DE BENIARRES	36.384,00	Varios	0,00
Obligación pago subvención plan +cerca 2025 Ayto. Beniarres	***0280**	AYUNTAMIENTO DE BENIARRES	58.496,00	Varios	0,00
Obligación pago subvención plan +cerca 2025 Ayto. Benidoleig	***0300**	AYUNTAMIENTO DE BENIDOLEIG	36.876,00	Varios	0,00
Obligación pago subvención plan +cerca 2025 Ayto. Benidoleig	***0300**	AYUNTAMIENTO DE BENIDOLEIG	49.504,00	Varios	0,00
Obligación pago subvención plan +cerca 2025 Ayto. Benifato	***0330**	AYUNTAMIENTO DE BENIFATO	57.776,00	Varios	0,00

Documento adaptado electrónicamente para ser publicado de conformidad con lo previsto en la LOPD-GDD. Imprenta Provincial de la Diputación de Alicante. Servicio de Transparencia, BOP e Imprenta

TRANSFERENCIAS Y SUBVENCIONES CONCEDIDAS

CARACTERÍSTICAS	NIF DEL PERCEPTOR	DENOMINACIÓN DEL PERCEPTOR	IMPORTE	FINALIDAD	REINTEGROS
Obligación pago subvención plan +cerca 2025 Ayto. Benifato	***0330**	AYUNTAMIENTO DE BENIFATO	33.744,00	Varios	0,00
Obligación pago subvención plan +cerca 2025 Ayto. Benigembla	***0290**	AYUNTAMIENTO DE BENIGEMBLA	132.061,00	Varios	0,00
Obligación pago subvención plan +cerca 2025 Ayto. Benigembla	***0290**	AYUNTAMIENTO DE BENIGEMBLA	38.944,00	Varios	0,00
Obligación pago subvención plan +cerca 2025 Ayto. Benijofar	***0340**	AYUNTAMIENTO DE BENIJOFAR	46.130,00	Varios	0,00
Obligación pago subvención plan +cerca 2025 Ayto. Benijofar	***0340**	AYUNTAMIENTO DE BENIJOFAR	120.000,00	Varios	0,00
Obligación pago subvención plan +cerca 2025 Ayto. Benillup	***0360**	AYUNTAMIENTO DE BENILLUP	51.511,00	Varios	0,00
Obligación pago subvención plan +cerca 2025 Ayto. Benillup	***0360**	AYUNTAMIENTO DE BENILLUP	31.744,00	Varios	0,00
Obligación pago subvención plan +cerca 2025 Ayto. Benimantell	***0370**	AYUNTAMIENTO DE BENIMANTELL	130.092,00	Varios	0,00
Obligación pago subvención plan +cerca 2025 Ayto. Benimantell	***0370**	AYUNTAMIENTO DE BENIMANTELL	38.768,00	Varios	0,00
Obligación pago subvención plan +cerca 2025 Ayto. Benimarfull	***0380**	AYUNTAMIENTO DE BENIMARFULL	112.013,00	Varios	0,00

Documento adaptado electrónicamente para ser publicado de conformidad con lo previsto en la LOPD-GDD. Imprenta Provincial de la Diputación de Alicante. Servicio de Transparencia, BOP e Imprenta

TRANSFERENCIAS Y SUBVENCIONES CONCEDIDAS

CARACTERÍSTICAS	NIF DEL PERCEPTOR	DENOMINACIÓN DEL PERCEPTOR	IMPORTE	FINALIDAD	REINTEGROS
Obligación pago subvención plan +cerca 2025 Ayto. Benimarfull	***0380**	AYUNTAMIENTO DE BENIMARFULL	37.152,00	Varios	0,00
Obligación pago subvención plan +cerca 2025 Ayto. Benimassot	***0390**	AYUNTAMIENTO DE BENIMASSOT	49.184,00	Varios	0,00
Obligación pago subvención plan +cerca 2025 Ayto. Benimassot	***0390**	AYUNTAMIENTO DE BENIMASSOT	32.496,00	Varios	0,00
Obligación pago subvención plan +cerca 2025 Ayto. Benimeli	***0400**	AYUNTAMIENTO DE BENIMELI	113.087,00	Varios	0,00
Obligación pago subvención plan +cerca 2025 Ayto. Benimeli	***0400**	AYUNTAMIENTO DE BENIMELI	37.248,00	Varios	0,00
Obligación pago subvención plan +cerca 2025 Ayto. Biar	***0430**	AYUNTAMIENTO DE BIAR	46.536,00	Varios	0,00
Obligación pago subvención plan +cerca 2025 Ayto. Biar	***0430**	AYUNTAMIENTO DE BIAR	88.144,00	Varios	0,00
Obligación pago subvención plan +cerca 2025 Ayto. Bolulla	***0450**	AYUNTAMIENTO DE BOLULLA	118.994,00	Varios	0,00
Obligación pago subvención plan +cerca 2025 Ayto. Bolulla	***0450**	AYUNTAMIENTO DE BOLULLA	37.776,00	Varios	0,00
Obligación pago subvención plan +cerca 2025 Ayto. Busot	***0460**	AYUNTAMIENTO DE BUSOT	46.516,00	Varios	0,00

Documento adaptado electrónicamente para ser publicado de conformidad con lo previsto en la LOPD-GDD. Imprenta Provincial de la Diputación de Alicante. Servicio de Transparencia, BOP e Imprenta

TRANSFERENCIAS Y SUBVENCIONES CONCEDIDAS

CARACTERÍSTICAS	NIF DEL PERCEPTOR	DENOMINACIÓN DEL PERCEPTOR	IMPORTE	FINALIDAD	REINTEGROS
Obligación pago subvención plan +cerca 2025 Ayto. Busot	***0460**	AYUNTAMIENTO DE BUSOT	88.064,00	Varios	0,00
Obligación pago subvención plan +cerca 2025 Ayto. Cañada	***0520**	AYUNTAMIENTO DE CAÑADA	36.900,00	Varios	0,00
Obligación pago subvención plan +cerca 2025 Ayto. Cañada	***0520**	AYUNTAMIENTO DE CAÑADA	49.600,00	Varios	0,00
Obligación pago subvención plan +cerca 2025 Ayto. Castell de Guadalest	***0750**	AYUNTAMIENTO DE EL CASTELL DE GUADALEST	82.478,00	Varios	0,00
Obligación pago subvención plan +cerca 2025 Ayto. Castell de Guadalest	***0750**	AYUNTAMIENTO DE EL CASTELL DE GUADALEST	34.512,00	Varios	0,00
Obligación pago subvención plan +cerca 2025 Ayto. Confrides	***0570**	AYUNTAMIENTO DE CONFRIDES	84.984,00	Varios	0,00
Obligación pago subvención plan +cerca 2025 Ayto. Confrides	***0570**	AYUNTAMIENTO DE CONFRIDES	34.736,00	Varios	0,00
obligación pago subvención plan +cerca 2025 Ayto. Daya Nueva	***0610**	AYUNTAMIENTO DE DAYA NUEVA	39.328,00	Varios	0,00
obligación pago subvención plan +cerca 2025 Ayto. Daya Nueva	***0610**	AYUNTAMIENTO DE DAYA NUEVA	59.312,00	Varios	0,00
Obligación pago subvención plan +cerca 2025 Ayto. Elche	***0650**	AYUNTAMIENTO DE ELCHE	30.000,00	Varios	0,00

Documento adaptado electrónicamente para ser publicado de conformidad con lo previsto en la LOPD-GDD. Imprenta Provincial de la Diputación de Alicante. Servicio de Transparencia, BOP e Imprenta

TRANSFERENCIAS Y SUBVENCIONES CONCEDIDAS

CARACTERÍSTICAS	NIF DEL PERCEPTOR	DENOMINACIÓN DEL PERCEPTOR	IMPORTE	FINALIDAD	REINTEGROS
Obligación pago subvención plan +cerca 2025 Ayto. Elche	***0650**	AYUNTAMIENTO DE ELCHE	32.000,00	Varios	0,00
obligación pago subvención plan +cerca 2025 Ayto. Formentera del Segura	***0700**	AYUNTAMIENTO DE FORMENTERA DEL SEGURA	50.996,00	Varios	0,00
obligación pago subvención plan +cerca 2025 Ayto. Formentera del Segura	***0700**	AYUNTAMIENTO DE FORMENTERA DEL SEGURA	105.984,00	Varios	0,00
Obligación pago subvención plan +cerca 2025 Ayto. Gaianes	***0720**	AYUNTAMIENTO DE GAIANES	130.987,00	Varios	0,00
Obligación pago subvención plan +cerca 2025 Ayto. Gaianes	***0720**	AYUNTAMIENTO DE GAIANES	38.848,00	Varios	0,00
Obligación pago subvención plan +cerca 2025 Ayto. Gata de Gorgos	***0710**	AYUNTAMIENTO DE GATA DE GORGOS	32.000,00	Varios	0,00
Obligación pago subvención plan +cerca 2025 Ayto. Gata de Gorgos	***0710**	AYUNTAMIENTO DE GATA DE GORGOS	30.000,00	Varios	0,00
Obligación pago subvención plan +cerca 2025 Ayto. Gorga	***0730**	AYUNTAMIENTO DE GORGA	82.836,00	Varios	0,00
Obligación pago subvención plan +cerca 2025 Ayto. Gorga	***0730**	AYUNTAMIENTO DE GORGA	34.544,00	Varios	0,00
Obligación pago subvención plan +cerca 2025 Ayto. Granja de Rocamora	***0740**	AYUNTAMIENTO DE GRANJA DE ROCAMORA	42.956,00	Varios	0,00

Documento adaptado electrónicamente para ser publicado de conformidad con lo previsto en la LOPD-GDD. Imprenta Provincial de la Diputación de Alicante. Servicio de Transparencia, BOP e Imprenta

TRANSFERENCIAS Y SUBVENCIONES CONCEDIDAS

CARACTERÍSTICAS	NIF DEL PERCEPTOR	DENOMINACIÓN DEL PERCEPTOR	IMPORTE	FINALIDAD	REINTEGROS
Obligación pago subvención plan +cerca 2025 Ayto. Granja de Rocamora	***0740**	AYUNTAMIENTO DE GRANJA DE ROCAMORA	73.824,00	Varios	0,00
Obligación pago Subvención plan +cerca 2025 Ayto. Guardamar del Segura	***0760**	AYUNTAMIENTO DE GUARDAMAR DEL SEGURA	32.000,00	Varios	0,00
Obligación pago Subvención plan +cerca 2025 Ayto. Guardamar del Segura	***0760**	AYUNTAMIENTO DE GUARDAMAR DEL SEGURA	30.000,00	Varios	0,00
Obligación pago Subvención plan +cerca 2025 Ayto. Hondón de las Nieves	***0770**	AYUNTAMIENTO DE EL FONDÓ DE LES NEUS	42.784,00	Varios	0,00
Obligación pago Subvención plan +cerca 2025 Ayto. Hondón de las Nieves	***0770**	AYUNTAMIENTO DE EL FONDÓ DE LES NEUS	73.136,00	Varios	0,00
Obligación pago subvención plan +cerca 2025 Ayto. Jacarilla	***0800**	AYUNTAMIENTO DE JACARILLA	40.488,00	Varios	0,00
Obligación pago subvención plan +cerca 2025 Ayto. Jacarilla	***0800**	AYUNTAMIENTO DE JACARILLA	63.952,00	Varios	0,00
Obligación pago subvención plan +cerca 2025 Ayto. Lliber	***0850**	AYUNTAMIENTO DE LLIBER	186.470,00	Varios	0,00
Obligación pago subvención plan +cerca 2025 Ayto. Lliber	***0850**	AYUNTAMIENTO DE LLIBER	53.530,00	Varios	0,00
Obligación pago subvención plan +cerca 2025 Ayto. Lorcha	***0840**	AYUNTAMIENTO DE LORCHA	135.999,00	Varios	0,00

Documento adaptado electrónicamente para ser publicado de conformidad con lo previsto en la LOPD-GDD. Imprenta Provincial de la Diputación de Alicante. Servicio de Transparencia, BOP e Imprenta

TRANSFERENCIAS Y SUBVENCIONES CONCEDIDAS

CARACTERÍSTICAS	NIF DEL PERCEPTOR	DENOMINACIÓN DEL PERCEPTOR	IMPORTE	FINALIDAD	REINTEGROS
Obligación pago subvención plan +cerca 2025 Ayto. Lorcha	***0840**	AYUNTAMIENTO DE LORCHA	45.106,00	Varios	0,00
Obligación pago subvención plan +cerca 2025 Ayto. Montesinos	***1410**	AYUNTAMIENTO DE LOS MONTESINOS	32.000,00	Varios	0,00
Obligación pago subvención plan +cerca 2025 Ayto. Montesinos	***1410**	AYUNTAMIENTO DE LOS MONTESINOS	30.000,00	Varios	0,00
Obligación pago subvención plan +cerca 2025 Ayto. Murla	***0910**	AYUNTAMIENTO DE MURLA	136.715,00	Varios	0,00
Obligación pago subvención plan +cerca 2025 Ayto. Murla	***0910**	AYUNTAMIENTO DE MURLA	39.360,00	Varios	0,00
Obligación pago subvención plan +cerca 2025 Ayto. Orba	***0970**	AYUNTAMIENTO DE ORBA	41.548,00	Varios	0,00
Obligación pago subvención plan +cerca 2025 Ayto. Orba	***0970**	AYUNTAMIENTO DE ORBA	68.192,00	Varios	0,00
Obligación pago subvención plan +cerca 2025 Ayto. Orxeta	***0980**	AYUNTAMIENTO DE ORXETA	189.341,00	Varios	0,00
Obligación pago subvención plan +cerca 2025 Ayto. Orxeta	***0980**	AYUNTAMIENTO DE ORXETA	44.064,00	Varios	0,00
Obligación pago subvención plan +cerca 2025 Ayto. Penàguila	***1030**	AYUNTAMIENTO DE PENAGUILA	84.447,00	Varios	0,00

Documento adaptado electrónicamente para ser publicado de conformidad con lo previsto en la LOPD-GDD. Imprenta Provincial de la Diputación de Alicante. Servicio de Transparencia, BOP e Imprenta

TRANSFERENCIAS Y SUBVENCIONES CONCEDIDAS

CARACTERÍSTICAS	NIF DEL PERCEPTOR	DENOMINACIÓN DEL PERCEPTOR	IMPORTE	FINALIDAD	REINTEGROS
Obligación pago subvención plan +cerca 2025 Ayto. Penàguila	***1030**	AYUNTAMIENTO DE PENAGUILA	37.618,00	Varios	0,00
Obligación pago subvención plan +cerca 2025 Ayto. Planes	***1060**	AYUNTAMIENTO DE PLANES	156.584,00	Varios	0,00
Obligación pago subvención plan +cerca 2025 Ayto. Planes	***1060**	AYUNTAMIENTO DE PLANES	48.096,00	Varios	0,00
Obligación pago subvención plan +cerca 2025 Ayto. Polop	***1070**	AYUNTAMIENTO DE POLOP	32.000,00	Varios	0,00
Obligación pago subvención plan +cerca 2025 Ayto. Polop	***1070**	AYUNTAMIENTO DE POLOP	30.000,00	Varios	0,00
Obligación pago subvención plan +cerca 2025 Ayto. Quatretondeta	***0600**	AYUNTAMIENTO DE QUATRETONDETA	55.986,00	Varios	0,00
Obligación pago subvención plan +cerca 2025 Ayto. Quatretondeta	***0600**	AYUNTAMIENTO DE QUATRETONDETA	32.144,00	Varios	0,00
Obligación pago subvención plan +cerca 2025 Ayto. Rafol d'Almunia	***1100**	AYUNTAMIENTO DE EL RAFOL D'ALMUNIA	157.837,00	Varios	0,00
Obligación pago subvención plan +cerca 2025 Ayto. Rafol d'Almunia	***1100**	AYUNTAMIENTO DE EL RAFOL D'ALMUNIA	41.248,00	Varios	0,00
Obligación pago subvención plan +cerca 2025 Ayto. Relleu	***1120**	AYUNTAMIENTO DE RELLEU	37.152,00	Varios	0,00

Documento adaptado electrónicamente para ser publicado de conformidad con lo previsto en la LOPD-GDD. Imprenta Provincial de la Diputación de Alicante. Servicio de Transparencia, BOP e Imprenta

TRANSFERENCIAS Y SUBVENCIONES CONCEDIDAS

CARACTERÍSTICAS	NIF DEL PERCEPTOR	DENOMINACIÓN DEL PERCEPTOR	IMPORTE	FINALIDAD	REINTEGROS
Obligación pago subvención plan +cerca 2025 Ayto. Relleu	***1120**	AYUNTAMIENTO DE RELLEU	50.608,00	Varios	0,00
Obligación pago subvención plan +cerca 2025 Ayto. Sagra	***1150**	AYUNTAMIENTO DE SAGRA	110.939,00	Varios	0,00
Obligación pago subvención plan +cerca 2025 Ayto. Sagra	***1150**	AYUNTAMIENTO DE SAGRA	37.056,00	Varios	0,00
Obligación pago subvención plan +cerca 2025 Ayto. Salinas	***1160**	AYUNTAMIENTO DE SALINAS	39.100,00	Varios	0,00
Obligación pago subvención plan +cerca 2025 Ayto. Salinas	***1160**	AYUNTAMIENTO DE SALINAS	58.400,00	Varios	0,00
Obligación pago subvención plan +cerca 2025 Ayto. San Isidro	***0000**	AYUNTAMIENTO DE SAN ISIDRO	41.248,00	Varios	0,00
Obligación pago subvención plan +cerca 2025 Ayto. San Isidro	***0000**	AYUNTAMIENTO DE SAN ISIDRO	66.992,00	Varios	0,00
Obligación pago subvención plan +cerca 2025 Ayto. San Miguel de Salinas	***1200**	AYUNTAMIENTO DE SAN MIGUEL DE SALINAS	32.000,00	Varios	0,00
Obligación pago subvención plan +cerca 2025 Ayto. San Miguel de Salinas	***1200**	AYUNTAMIENTO DE SAN MIGUEL DE SALINAS	30.000,00	Varios	0,00
Obligación pago subvención plan +cerca 2025 Ayto. Sella	***1240**	AYUNTAMIENTO DE SELLA	140.116,00	Varios	0,00

Documento adaptado electrónicamente para ser publicado de conformidad con lo previsto en la LOPD-GDD. Imprenta Provincial de la Diputación de Alicante. Servicio de Transparencia, BOP e Imprenta

TRANSFERENCIAS Y SUBVENCIONES CONCEDIDAS

CARACTERÍSTICAS	NIF DEL PERCEPTOR	DENOMINACIÓN DEL PERCEPTOR	IMPORTE	FINALIDAD	REINTEGROS
Obligación pago subvención plan +cerca 2025 Ayto. Sella	***1240**	AYUNTAMIENTO DE SELLA	39.664,00	Varios	0,00
Obligación pago subvención plan +cerca 2025 Ayto. Tàrbena	***1270**	AYUNTAMIENTO DE TARBENA	145.486,00	Varios	0,00
Obligación pago subvención plan +cerca 2025 Ayto. Tàrbena	***1270**	AYUNTAMIENTO DE TARBENA	46.484,00	Varios	0,00
Obligación pago subvención plan +cerca 2025 Ayto. Tibi	***1290**	AYUNTAMIENTO DE TIBI	39.212,00	Varios	0,00
Obligación pago subvención plan +cerca 2025 Ayto. Tibi	***1290**	AYUNTAMIENTO DE TIBI	58.848,00	Varios	0,00
Obligación pago subvención plan +cerca 2025 Ayto. Tollos	***1300**	AJUNTAMENT DE TOLLOS	38.802,00	Varios	0,00
Obligación pago subvención plan +cerca 2025 Ayto. Tollos	***1300**	AJUNTAMENT DE TOLLOS	30.988,00	Varios	0,00
Obligación pago subvención plan +cerca 2025 Ayto. Torremanzanas	***1320**	AYUNTAMIENTO DE LA TORRE DE LES MAÇANES	165.176,00	Varios	0,00
Obligación pago subvención plan +cerca 2025 Ayto. Torremanzanas	***1320**	AYUNTAMIENTO DE LA TORRE DE LES MAÇANES	41.904,00	Varios	0,00
Obligación pago subvención plan +cerca 2025 Ayto. Vall d'Alcala	***1340**	AYUNTAMIENTO DE LA VALL D'ALCALA	63.325,00	Varios	0,00

Documento adaptado electrónicamente para ser publicado de conformidad con lo previsto en la LOPD-GDD. Imprenta Provincial de la Diputación de Alicante. Servicio de Transparencia, BOP e Imprenta

TRANSFERENCIAS Y SUBVENCIONES CONCEDIDAS

CARACTERÍSTICAS	NIF DEL PERCEPTOR	DENOMINACIÓN DEL PERCEPTOR	IMPORTE	FINALIDAD	REINTEGROS
Obligación pago subvención plan +cerca 2025 Ayto. Vall d'Alcala	***1340**	AYUNTAMIENTO DE LA VALL D'ALCALA	32.800,00	Varios	0,00
obligación pago subvención plan +cerca 2025 Ayto. Vall de Gallinera	***1360**	AYUNTAMIENTO DE VALL DE GALLINERA	136.536,00	Varios	0,00
obligación pago subvención plan +cerca 2025 Ayto. Vall de Gallinera	***1360**	AYUNTAMIENTO DE VALL DE GALLINERA	39.344,00	Varios	0,00
Obligación pago subvención plan +cerca 2025 Ayto. Vall d'Ebo	***1350**	AYUNTAMIENTO DE LA VALL D'EBO	73.170,00	Varios	0,00
Obligación pago subvención plan +cerca 2025 Ayto. Vall d'Ebo	***1350**	AYUNTAMIENTO DE LA VALL D'EBO	35.980,00	Varios	0,00
Obligación pago subvención plan +cerca 2025 Ayto. Vall Laguar	***1370**	AYUNTAMIENTO DE LA VALL DE LAGUAR	193.637,00	Varios	0,00
Obligación pago subvención plan +cerca 2025 Ayto. Vall Laguar	***1370**	AYUNTAMIENTO DE LA VALL DE LAGUAR	44.448,00	Varios	0,00
Obligación pago subvención plan +cerca 2025 Ayto. Verger	***1380**	AYUNTAMIENTO DE EL VERGER	32.000,00	Varios	0,00
Obligación pago subvención plan +cerca 2025 Ayto. Verger	***1380**	AYUNTAMIENTO DE EL VERGER	30.000,00	Varios	0,00
Obligación pago subvención plan +cerca 2025 Ayto. Xaló	***0810**	AYUNTAMIENTO DE XALO	44.168,00	Varios	0,00

Documento adaptado electrónicamente para ser publicado de conformidad con lo previsto en la LOPD-GDD. Imprenta Provincial de la Diputación de Alicante. Servicio de Transparencia, BOP e Imprenta

TRANSFERENCIAS Y SUBVENCIONES CONCEDIDAS

CARACTERÍSTICAS	NIF DEL PERCEPTOR	DENOMINACIÓN DEL PERCEPTOR	IMPORTE	FINALIDAD	REINTEGROS
Obligación pago subvención plan +cerca 2025 Ayto. Xaló	***0810**	AYUNTAMIENTO DE XALO	78.672,00	Varios	0,00
Obligación pago subvención plan +cerca 2025 Ayto.Algorfa	***0120**	AYUNTAMIENTO DE ALGORFA	46.736,00	Varios	0,00
Obligación pago subvención plan +cerca 2025 Ayto.Algorfa	***0120**	AYUNTAMIENTO DE ALGORFA	88.944,00	Varios	0,00
Obligación pago subvención plan +cerca 2025 EATIM La Xara	***0001**	E.A.T.I.M. LA XARA	39.948,00	Varios	0,00
Obligación pago subvención plan +cerca 2025 EATIM La Xara	***0001**	E.A.T.I.M. LA XARA	61.792,00	Varios	0,00
Obligación pago subvención plan +cerca 2025 EATIM Llosa de Camacho	***0060**	ENTIDAD LOCAL MENOR LA LLOSA DE CAMACHO	69.590,00	Varios	0,00
Obligación pago subvención plan +cerca 2025 EATIM Llosa de Camacho	***0060**	ENTIDAD LOCAL MENOR LA LLOSA DE CAMACHO	33.360,00	Varios	0,00
Obligación pago subvención plan +cerca2025 Ayto. Alquería de Asnar	***0170**	AYUNTAMIENTO DE L'ALQUERIA D'ASNAR	124.901,00	Varios	0,00
Obligación pago subvención plan +cerca2025 Ayto. Alquería de Asnar	***0170**	AYUNTAMIENTO DE L'ALQUERIA D'ASNAR	38.304,00	Varios	0,00
Obligación pago subvención plan +cercs 2025 Ayto. Campo de Mirra	***0510**	AYUNTAMIENTO DE CAMPO DE MIRRA	111.655,00	Varios	0,00

Documento adaptado electrónicamente para ser publicado de conformidad con lo previsto en la LOPD-GDD. Imprenta Provincial de la Diputación de Alicante. Servicio de Transparencia, BOP e Imprenta

TRANSFERENCIAS Y SUBVENCIONES CONCEDIDAS

CARACTERÍSTICAS	NIF DEL PERCEPTOR	DENOMINACIÓN DEL PERCEPTOR	IMPORTE	FINALIDAD	REINTEGROS
Obligación pago subvención plan +cercs 2025 Ayto. Campo de Mirra	***0510**	AYUNTAMIENTO DE CAMPO DE MIRRA	37.120,00	Varios	0,00
Obligación Subvención Plan +Cerca 2025 Ayto.Benidorm	***0310**	AYUNTAMIENTO DE BENIDORM	32.000,00	Varios	0,00
Obligación Subvención Plan +Cerca 2025 Ayto.Benidorm	***0310**	AYUNTAMIENTO DE BENIDORM	29.511,03	Varios	0,00
Obligación Subvención Plan +Cerca 2025 Ayto . Daya Vieja	***0620**	AYUNTAMIENTO DE DAYA VIEJA	149.603,00	Varios	0,00
Obligación Subvención Plan +Cerca 2025 Ayto . Daya Vieja	***0620**	AYUNTAMIENTO DE DAYA VIEJA	40.512,00	Varios	0,00
Obligación Subvención Plan +Cerca 2025 Ayto. La Romana	***1140**	AYUNTAMIENTO DE LA ROMANA	42.688,00	Varios	0,00
Obligación Subvención Plan +Cerca 2025 Ayto. La Romana	***1140**	AYUNTAMIENTO DE LA ROMANA	72.752,00	Varios	0,00
Obligación técnicos anualidad 2025 Ayto. Benigembla	***0290**	AYUNTAMIENTO DE BENIGEMBLA	4.000,00	Varios	0,00
Oblligación pago subvención plan +cerca 2025 Ayto. Fageca	***0670**	AYUNTAMIENTO DE FAGECA	49.900,00	Varios	0,00
Oblligación pago subvención plan +cerca 2025 Ayto. Fageca	***0670**	AYUNTAMIENTO DE FAGECA	31.600,00	Varios	0,00

Documento adaptado electrónicamente para ser publicado de conformidad con lo previsto en la LOPD-GDD. Imprenta Provincial de la Diputación de Alicante. Servicio de Transparencia, BOP e Imprenta

TRANSFERENCIAS Y SUBVENCIONES CONCEDIDAS

CARACTERÍSTICAS	NIF DEL PERCEPTOR	DENOMINACIÓN DEL PERCEPTOR	IMPORTE	FINALIDAD	REINTEGROS
Obras de acondicionamiento de aseo y suministro e instalación de 6 puertas inigufas para el mercado de abastos	***1210**	AYUNTAMIENTO DE SANTA POLA	2.187,58	Varios	0,00
Obras de mejora de la acequia de riego de la "Balsa La Vila". L5 AYTO AGRES.	***0030**	AYUNTAMIENTO DE AGRES	3.500,00	Varios	0,00
Oca gigante de mujeres científicas y extraordinarias.	***0910**	AYUNTAMIENTO DE MURLA	2.650,00	Varios	0,00
Ocio y respiro familiar	***0724**	APANEE	1.219,94	Varios	0,00
ODS en Escena: Teatro y Cine Científico para una Generación Sostenible. Mod 1-17	***6056**	FUNDACION MUSEO DIDACTICO E INTERACTIVO DE CIENCIAS DE LA VEGA BAJA DEL SEGURA C. V. MUDIC--VBS	5.000,00	Varios	0,00
ONIL JOVEN TALENT 2025	***0960**	AYUNTAMIENTO DE ONIL	2.200,03	Varios	0,00
Otros elementos inventariables: Adquisición de 2 balanzas para el mercado municipal	***0030**	AYUNTAMIENTO DE AGRES	4.168,45	Varios	0,00
Otros elementos inventariables:Suministro de expositor de 4 hojas y 6 módulos de consignas para el mercado municipal	***0420**	AYUNTAMIENTO DE BENITACHELL	6.320,94	Varios	0,00
PACDAPSI 2025 - 13.-Circuito de Rugby inclusivo de la Comunitat Valenciana, del 15 de octubre 2024 a agosto 2025	***3021**	ORIHUELA CLUB DE RUGBY	1.186,22	Varios	0,00
PACDAPSI 2025 - 16.-Campeonato Autonómico Dragón Boat (organización y particip de categorías Dragón Adaptado,	***0508**	REAL CLUB NAUTICO TORREVIEJA	1.186,22	Varios	0,00

Documento adaptado electrónicamente para ser publicado de conformidad con lo previsto en la LOPD-GDD. Imprenta Provincial de la Diputación de Alicante. Servicio de Transparencia, BOP e Imprenta

TRANSFERENCIAS Y SUBVENCIONES CONCEDIDAS

CARACTERÍSTICAS	NIF DEL PERCEPTOR	DENOMINACIÓN DEL PERCEPTOR	IMPORTE	FINALIDAD	REINTEGROS
PACDAPSI 2025 - 38.-Escuela deportiva y para la salud 2025, del 2 de octubre 2024 al 1 de octubre de 2025	***8511**	ASOCIACION PRO PERSONAS CON DISCAPACIDAD DE ASPE	800,00	Varios	0,00
PACDAPSI 2025 - 5.-Jornadas de Pesca Infantil y Juvenil, Inclusiva, modalidad de Captura y Suelta, julio 2025	***4204**	CLUB NAUTICO MARINA INTERNACIONAL	800,00	Varios	0,00
Pago a cuenta - Acuerdo Subvención APSA 2025 - Programa de formación laboral a personas con discapacidad.	***0490**	ASOCIACION APSA	5.986,25	Varios	0,00
PAGO A GEONET POR LOS TRABAJOS DE ACTUALIZAC./RECTIFICAC. DEL INVENTARIO DE LA EATIM DE JESÚS	***7267**	GEONET TERRITORIAL, S.A.	3.060,00	Varios	0,00
PAGO A GEONET POR LOS TRABAJOS DE ACTUALIZACIÓN/RECTIFICACIÓN DEL INVENTARIO DEL AYTO. DE	***7267**	GEONET TERRITORIAL, S.A.	6.800,00	Varios	0,00
PAGO A GEONET POR LOS TRABAJOS DE ACTUALIZACIÓN/RECTIFICACIÓN DEL INVENTARIO DEL AYTO. DE EL	***7267**	GEONET TERRITORIAL, S.A.	6.800,00	Varios	0,00
PAGO A GEONET POR LOS TRABAJOS DE ACTUALIZACIÓN/RECTIFICACIÓN DEL INVENTARIO DEL AYTO. DE	***7267**	GEONET TERRITORIAL, S.A.	7.800,00	Varios	0,00
PAGO A GEONET POR LOS TRABAJOS DE ACTUALIZACIÓN/RECTIFICCIÓNDEL	***7267**	GEONET TERRITORIAL, S.A.	7.800,00	Varios	0,00
PAGO A GEONET POR TRABAJOS REALIZADOS PARA LA ACTUALIZAC./RECTIFICAC. DEL	***7267**	GEONET TERRITORIAL, S.A.	3.510,00	Varios	0,00
PAGO CERT 1 A 3 2020PLA126 DOLORES Renovación de pavimentos de calzadas sita en c/ Pintor Sorolla y otras	***0640**	AYUNTAMIENTO DE DOLORES	60.979,58	Varios	0,00

Documento adaptado electrónicamente para ser publicado de conformidad con lo previsto en la LOPD-GDD. Imprenta Provincial de la Diputación de Alicante. Servicio de Transparencia, BOP e Imprenta

TRANSFERENCIAS Y SUBVENCIONES CONCEDIDAS

CARACTERÍSTICAS	NIF DEL PERCEPTOR	DENOMINACIÓN DEL PERCEPTOR	IMPORTE	FINALIDAD	REINTEGROS
PAGO CERT 1 A 3 LOTE 2 2020.PLA.255S VICENTE DEL RASPEIG:Adec. mejora accesibilidad de	***1220**	AYUNTAMIENTO DE SAN VICENTE DEL RASPEIG	48.335,41	Varios	0,00
PAGO CERT 1 A 3 ÚLTIMA 2024PLA011 ALCALALI Reparación parcial de fachadas y cubierta en edificio de los usos	***0060**	AYUNTAMIENTO DE ALCALALI	29.002,26	Varios	0,00
PAGO CERT 1 A 3 ÚLTIMA 2024PLA011 ALCALALI Reparación parcial de fachadas y cubierta en edificio de los usos	***0060**	AYUNTAMIENTO DE ALCALALI	1.526,44	Varios	0,00
PAGO CERT 1 A 4 ÚLTIMA 2023CER099 MURLA Ampliación de la calle San Roque	***0910**	AYUNTAMIENTO DE MURLA	2.733,94	Varios	0,00
PAGO CERT 1 A 4 ÚLTIMA 2023CER099 MURLA Ampliación de la calle San Roque	***0910**	AYUNTAMIENTO DE MURLA	51.944,83	Varios	0,00
PAGO CERT 1 A 5 OBRA 2024PLA239 SAN VICENTE DEL RASPEIG Obras de la red secundaria de pluviales en	***1220**	AYUNTAMIENTO DE SAN VICENTE DEL RASPEIG	50.687,60	Varios	0,00
PAGO CERT 1 A 5 OBRA 2024PLA239 SAN VICENTE DEL RASPEIG Obras de la red secundaria de pluviales en	***1220**	AYUNTAMIENTO DE SAN VICENTE DEL RASPEIG	109.377,28	Varios	0,00
PAGO CERT 1 A 5 ÚLT 2022CER031 BENITACHELL: "DEMOLICIÓN Y CONSTRUCCIÓN DE MÓDULOS DE	***0420**	AYUNTAMIENTO DE BENITACHELL	87.934,91	Varios	0,00
PAGO CERT 1 A 7 DE 2020.PLA.022 ALGORFA (Ampliación y urbanización exterior del pabellón municipal de	***0120**	AYUNTAMIENTO DE ALGORFA	45.868,67	Varios	0,00
PAGO CERT 1 A 7 DE 2020.PLA.022 ALGORFA (Ampliación y urbanización exterior del pabellón municipal de	***0120**	AYUNTAMIENTO DE ALGORFA	1.000,00	Varios	0,00

Documento adaptado electrónicamente para ser publicado de conformidad con lo previsto en la LOPD-GDD. Imprenta Provincial de la Diputación de Alicante. Servicio de Transparencia, BOP e Imprenta

TRANSFERENCIAS Y SUBVENCIONES CONCEDIDAS

CARACTERÍSTICAS	NIF DEL PERCEPTOR	DENOMINACIÓN DEL PERCEPTOR	IMPORTE	FINALIDAD	REINTEGROS
PAGO CERT 1 A 7 DE 2020.PLA.022 ALGORFA (Ampliación y urbanización exterior del pabellón municipal de	***0120**	AYUNTAMIENTO DE ALGORFA	447.019,45	Varios	0,00
PAGO CERT 1 ELS POBLETS Urbanització Pda. Gironets c/ 10B i annexos	***1260**	AYUNTAMIENTO DE ELS POBLETS	1.000,00	Varios	0,00
PAGO CERT 1 ELS POBLETS Urbanització Pda. Gironets c/ 10B i annexos	***1260**	AYUNTAMIENTO DE ELS POBLETS	8.982,36	Varios	0,00
PAGO CERT 1 ÚLTIMA 2020PLA090 BIGASTRO Reforma y acondicionamiento de zonas verdes	***0440**	AYUNTAMIENTO DE BIGASTRO	1.348,99	Varios	0,00
PAGO CERT 1 ÚLTIMA 2020PLA090 BIGASTRO Reforma y acondicionamiento de zonas verdes	***0440**	AYUNTAMIENTO DE BIGASTRO	3.048,34	Varios	0,00
PAGO CERT 1 ÚLTIMA 2020PLA090 BIGASTRO Reforma y acondicionamiento de zonas verdes	***0440**	AYUNTAMIENTO DE BIGASTRO	1.000,00	Varios	0,00
PAGO CERT 1 ÚLTIMA 2020PLA090 BIGASTRO Reforma y acondicionamiento de zonas verdes	***0440**	AYUNTAMIENTO DE BIGASTRO	52.902,07	Varios	0,00
PAGO CERT 1 ÚLTIMA ALCOSSER DE PLANES, Impermeabilización de la piscina pública.	***0070**	AYUNTAMIENTO DE ALCOSSER	2.298,97	Varios	0,00
PAGO CERT 1 ÚLTIMA ALCOSSER DE PLANES, Impermeabilización de la piscina pública.	***0070**	AYUNTAMIENTO DE ALCOSSER	34.596,53	Varios	0,00
PAGO CERT 1 ÚNICA 2023.CER.057_CATRAL Reasfaltado de Calle Ramón y Cajal, Pascual Guerrero y	***0550**	AYUNTAMIENTO DE CATRAL	164.871,88	Varios	0,00

Documento adaptado electrónicamente para ser publicado de conformidad con lo previsto en la LOPD-GDD. Imprenta Provincial de la Diputación de Alicante. Servicio de Transparencia, BOP e Imprenta

TRANSFERENCIAS Y SUBVENCIONES CONCEDIDAS

CARACTERÍSTICAS	NIF DEL PERCEPTOR	DENOMINACIÓN DEL PERCEPTOR	IMPORTE	FINALIDAD	REINTEGROS
PAGO CERT 1 ÚNICA 2023CER021 BENIARBEIG Instalación fotovoltaica para autoconsumo con vertido a red de	***0260**	AYUNTAMIENTO DE BENIARBEIG	2.238,50	Varios	0,00
PAGO CERT 1 ÚNICA 2023CER021 BENIARBEIG Instalación fotovoltaica para autoconsumo con vertido a red de	***0260**	AYUNTAMIENTO DE BENIARBEIG	42.531,50	Varios	0,00
PAGO CERT 1 Y 2 2020.PLA.037 ASPE: Urb.mej.movilidad y espacio público Avdas.Orihuela y Tres agosto.	***0190**	AYUNTAMIENTO DE ASPE	37.970,87	Varios	0,00
PAGO CERT 1 Y 2 2018OYS037 LORCHA Adecuación de la calle Safor y mejora de la accesibilidad y la movilidad	***0840**	AYUNTAMIENTO DE LORCHA	1.000,00	Varios	0,00
PAGO CERT 1 Y 2 2018OYS037 LORCHA Adecuación de la calle Safor y mejora de la accesibilidad y la movilidad	***0840**	AYUNTAMIENTO DE LORCHA	61.298,85	Varios	0,00
PAGO CERT 1 Y 2 2019ESP047 REDOVÁN Pista polideportiva cubierta	***1110**	AYUNTAMIENTO DE REDOVAN	100.000,00	Varios	0,00
PAGO CERT 1 Y 2 2019ESP047 REDOVÁN Pista polideportiva cubierta	***1110**	AYUNTAMIENTO DE REDOVAN	72.887,10	Varios	0,00
PAGO CERT 1 Y 2 2020PLA125 DOLORES Renovación de pavimentos de las aceras de la c/ Pintor Sorolla y otras	***0640**	AYUNTAMIENTO DE DOLORES	1.000,00	Varios	0,00
PAGO CERT 1 Y 2 2020PLA125 DOLORES Renovación de pavimentos de las aceras de la c/ Pintor Sorolla y otras	***0640**	AYUNTAMIENTO DE DOLORES	33.391,88	Varios	0,00
PAGO CERT 1 Y 2 2020PLA131 FONDÓ DE LES NEUS Cerramiento y adecuación pista polideportiva cubierta	***0770**	AYUNTAMIENTO DE EL FONDÓ DE LES NEUS	49.049,07	Varios	0,00

Documento adaptado electrónicamente para ser publicado de conformidad con lo previsto en la LOPD-GDD. Imprenta Provincial de la Diputación de Alicante. Servicio de Transparencia, BOP e Imprenta

TRANSFERENCIAS Y SUBVENCIONES CONCEDIDAS

CARACTERÍSTICAS	NIF DEL PERCEPTOR	DENOMINACIÓN DEL PERCEPTOR	IMPORTE	FINALIDAD	REINTEGROS
PAGO CERT 1 Y 2 2020PLA131 FONDÓ DE LES NEUS Cerramiento y adecuación pista polideportiva cubierta	***0770**	AYUNTAMIENTO DE EL FONDÓ DE LES NEUS	1.000,00	Varios	0,00
PAGO CERT 1 Y 2 2020PLA131 FONDÓ DE LES NEUS Cerramiento y adecuación pista polideportiva cubierta	***0770**	AYUNTAMIENTO DE EL FONDÓ DE LES NEUS	30.126,50	Varios	0,00
PAGO CERT 1 Y 2 2024PLA121 FORMENTERA DEL SEGURA Reforma interior del edificio del Ayuntamiento de	***0700**	AYUNTAMIENTO DE FORMENTERA DEL SEGURA	7.483,05	Varios	0,00
PAGO CERT 1 Y 2 2024PLA121 FORMENTERA DEL SEGURA Reforma interior del edificio del Ayuntamiento de	***0700**	AYUNTAMIENTO DE FORMENTERA DEL SEGURA	69.280,44	Varios	0,00
PAGO CERT 1 Y 2 2024PLA166 MILLENA Adecuación de local municipal para uso múltiple	***0860**	AYUNTAMIENTO DE MILLENA	9.195,88	Varios	0,00
PAGO CERT 1 Y 2 2024PLA166 MILLENA Adecuación de local municipal para uso múltiple	***0860**	AYUNTAMIENTO DE MILLENA	16.259,96	Varios	0,00
PAGO CERT 1 Y 2 2024PLA181 MUTXAMEL Acondicionamiento del talud de las terrazas de Bonalba	***0900**	AYUNTAMIENTO DE MUTXAMEL	1.000,00	Varios	0,00
PAGO CERT 1 Y 2 2024PLA181 MUTXAMEL Acondicionamiento del talud de las terrazas de Bonalba	***0900**	AYUNTAMIENTO DE MUTXAMEL	11.258,99	Varios	0,00
PAGO CERT 1 Y 21 2024PLA167 MILLENA Sustitución de llaves de corte, sectorización y mejora en la red de	***0860**	AYUNTAMIENTO DE MILLENA	2.298,97	Varios	0,00
PAGO CERT 1 Y 21 2024PLA167 MILLENA Sustitución de llaves de corte, sectorización y mejora en la red de	***0860**	AYUNTAMIENTO DE MILLENA	31.710,90	Varios	0,00

Documento adaptado electrónicamente para ser publicado de conformidad con lo previsto en la LOPD-GDD. Imprenta Provincial de la Diputación de Alicante. Servicio de Transparencia, BOP e Imprenta

TRANSFERENCIAS Y SUBVENCIONES CONCEDIDAS

CARACTERÍSTICAS	NIF DEL PERCEPTOR	DENOMINACIÓN DEL PERCEPTOR	IMPORTE	FINALIDAD	REINTEGROS
PAGO CERT 1, 2, 3 Y 4 ÚLT.DE 2020.PLA.058 BENIARDÁ (Sustitución tubería impulsión desde el camó de	***0270**	AYUNTAMIENTO DE BENIARDA	912,00	Varios	0,00
PAGO CERT 1, 2, 3 Y 4 ÚLT.DE 2020.PLA.058 BENIARDÁ (Sustitución tubería impulsión desde el camó de	***0270**	AYUNTAMIENTO DE BENIARDA	9.413,95	Varios	0,00
PAGO CERT 1, 2, 3 Y 4 ÚLT.DE 2020.PLA.058 BENIARDÁ (Sustitución tubería impulsión desde el camó de	***0270**	AYUNTAMIENTO DE BENIARDA	25.080,00	Varios	0,00
PAGO CERT 1, 2, 3 Y 4 ÚLT.DE 2020.PLA.058 BENIARDÁ (Sustitución tubería impulsión desde el camó de	***0270**	AYUNTAMIENTO DE BENIARDA	1.000,00	Varios	0,00
PAGO CERT 1, 2, 3 Y 4 ÚLT.DE 2020.PLA.058 BENIARDÁ (Sustitución tubería impulsión desde el camó de	***0270**	AYUNTAMIENTO DE BENIARDA	1.280,00	Varios	0,00
PAGO CERT 10 A 12 ÚLTIMA 2020PLA061 BENIDORM Zona peatonal de bajas emisiones en Avda. Armada	***0310**	AYUNTAMIENTO DE BENIDORM	29.703,00	Varios	0,00
PAGO CERT 10 A 12 ÚLTIMA 2020PLA061 BENIDORM Zona peatonal de bajas emisiones en Avda. Armada	***0310**	AYUNTAMIENTO DE BENIDORM	22.500,00	Varios	0,00
PAGO CERT 10 A 12 ÚLTIMA 2020PLA061 BENIDORM Zona peatonal de bajas emisiones en Avda. Armada	***0310**	AYUNTAMIENTO DE BENIDORM	23.476,76	Varios	0,00
PAGO CERT 10 A 12 ÚLTIMA 2020PLA061 BENIDORM Zona peatonal de bajas emisiones en Avda. Armada	***0310**	AYUNTAMIENTO DE BENIDORM	12.468,03	Varios	0,00
PAGO CERT 10 A 12 ÚLTIMA 2020PLA061 BENIDORM Zona peatonal de bajas emisiones en Avda. Armada	***0310**	AYUNTAMIENTO DE BENIDORM	12.617,35	Varios	0,00

Documento adaptado electrónicamente para ser publicado de conformidad con lo previsto en la LOPD-GDD. Imprenta Provincial de la Diputación de Alicante. Servicio de Transparencia, BOP e Imprenta

TRANSFERENCIAS Y SUBVENCIONES CONCEDIDAS

CARACTERÍSTICAS	NIF DEL PERCEPTOR	DENOMINACIÓN DEL PERCEPTOR	IMPORTE	FINALIDAD	REINTEGROS
PAGO CERT 10 A 12 ÚLTIMA 2020PLA061 BENIDORM Zona peatonal de bajas emisiones en Avda. Armada	***0310**	AYUNTAMIENTO DE BENIDORM	12.468,02	Varios	0,00
PAGO CERT 10 A 13 ÚLTIMA Y PENDIENTE DE CERT 9 2020PLA123 DÉNIA Reurbanització de la glorieta del	***0630**	AYUNTAMIENTO DE DENIA	121.907,67	Varios	0,00
PAGO CERT 11 A 16 ÚLTIMA 2020.PLA.033 ALTEA: Reurbanización de la Avenida Comunitat Valenciana	***0180**	AYUNTAMIENTO DE ALTEA	105.878,82	Varios	0,00
PAGO CERT 12 Y 13 2020.PLA:205 MUTXAMEL: Edificio para biblioteca municipal.	***0900**	AYUNTAMIENTO DE MUTXAMEL	1.156,87	Varios	0,00
PAGO CERT 13 Y 14 2020.PLA.052 BENFERRI: Remodelación funcional y mej.accesib.edificio servicios y entorno	***0250**	AYUNTAMIENTO DE BENFERRI	16.272,42	Varios	0,00
PAGO CERT 14 A 16 FINAL 2020.PLA.050 BENFERRI: Ampliación gimnasio y piscina municipal	***0250**	AYUNTAMIENTO DE BENFERRI	34.477,15	Varios	0,00
PAGO CERT 14 Y 15 2020.PLA:205 MUTXAMEL: Edificio para biblioteca municipal.	***0900**	AYUNTAMIENTO DE MUTXAMEL	1.134,03	Varios	0,00
PAGO CERT 16 2020.PLA:205 MUTXAMEL: Edificio para biblioteca municipal	***0900**	AYUNTAMIENTO DE MUTXAMEL	570,82	Varios	0,00
PAGO CERT 17 Y 18 2020.PLA:205 MUTXAMEL: Edificio para biblioteca municipal.	***0900**	AYUNTAMIENTO DE MUTXAMEL	1.079,99	Varios	0,00
PAGO CERT 19,20 Y 21 2020PLA205 MUTXAMEL Edificio para biblioteca municipal	***0900**	AYUNTAMIENTO DE MUTXAMEL	30.105,55	Varios	0,00

Documento adaptado electrónicamente para ser publicado de conformidad con lo previsto en la LOPD-GDD. Imprenta Provincial de la Diputación de Alicante. Servicio de Transparencia, BOP e Imprenta

TRANSFERENCIAS Y SUBVENCIONES CONCEDIDAS

CARACTERÍSTICAS	NIF DEL PERCEPTOR	DENOMINACIÓN DEL PERCEPTOR	IMPORTE	FINALIDAD	REINTEGROS
PAGO CERT 2 2024PLA111 ELS POBLETS Urbanització Pda. Gironets c/ 10B i annexos	***1260**	AYUNTAMIENTO DE ELS POBLETS	2.379,18	Varios	0,00
PAGO CERT 2 2024PLA111 ELS POBLETS Urbanització Pda. Gironets c/ 10B i annexos	***1260**	AYUNTAMIENTO DE ELS POBLETS	26.283,75	Varios	0,00
PAGO CERT 2 ÚLTIMA Y 3 FINAL 2020PLA276 TEULADA Alcantarillado Zona Pla del Mar	***1280**	AYUNTAMIENTO DE TEULADA	12.316,32	Varios	0,00
PAGO CERT 2 ÚLTIMA Y 3 FINAL 2020PLA276 TEULADA Alcantarillado Zona Pla del Mar	***1280**	AYUNTAMIENTO DE TEULADA	4.125,56	Varios	0,00
PAGO CERT 2 ÚLTIMA Y 3 FINAL 2020PLA276 TEULADA Alcantarillado Zona Pla del Mar	***1280**	AYUNTAMIENTO DE TEULADA	988,06	Varios	0,00
PAGO CERT 2 ÚLTIMA Y 3 FINAL 2020PLA276 TEULADA Alcantarillado Zona Pla del Mar	***1280**	AYUNTAMIENTO DE TEULADA	17.867,42	Varios	0,00
PAGO CERT 3 2024.PLA.166 MILLENA: Adecuación local municipal uso múltiple	***0860**	AYUNTAMIENTO DE MILLENA	10.567,07	Varios	0,00
PAGO CERT 3 2018OYS037 LORCHA Adecuación de la calle Safor y mejora de la accesibilidad y la movilidad peatonal	***0840**	AYUNTAMIENTO DE LORCHA	28.858,34	Varios	0,00
PAGO CERT 3 2018OYS037 LORCHA Adecuación de la calle Safor y mejora de la accesibilidad y la movilidad peatonal	***0840**	AYUNTAMIENTO DE LORCHA	4.659,76	Varios	0,00
PAGO CERT 3 2020.PLA.037 ASPE: Urb.mej.movilidad y espacio público Avdas.Orihuela y Tres agosto.	***0190**	AYUNTAMIENTO DE ASPE	28.479,73	Varios	0,00

Documento adaptado electrónicamente para ser publicado de conformidad con lo previsto en la LOPD-GDD. Imprenta Provincial de la Diputación de Alicante. Servicio de Transparencia, BOP e Imprenta

TRANSFERENCIAS Y SUBVENCIONES CONCEDIDAS

CARACTERÍSTICAS	NIF DEL PERCEPTOR	DENOMINACIÓN DEL PERCEPTOR	IMPORTE	FINALIDAD	REINTEGROS
PAGO CERT 3 2020.PLA.125 DOLORES: Renovación pavimentos aceras C/Pintor Sorolla y otras	***0640**	AYUNTAMIENTO DE DOLORES	14.724,02	Varios	0,00
PAGO CERT 3 A 5 2019ESP047 REDOVÁN Pista polideportiva cubierta	***1110**	AYUNTAMIENTO DE REDOVAN	302.112,90	Varios	0,00
PAGO CERT 3 A 5 2019ESP047 REDOVÁN Pista polideportiva cubierta	***1110**	AYUNTAMIENTO DE REDOVAN	239.243,29	Varios	0,00
PAGO CERT 3 ÚLTIMA 2024.5.PLA.167 MILLENA: Sustitución de llaves de corte, sect y mejora en la red..	***0860**	AYUNTAMIENTO DE MILLENA	11.969,52	Varios	0,00
PAGO CERT 4 2020.PLA.067 BENIJÓFAR: Edificio para 2 salas deportivas polivalentes polideportivo	***0340**	AYUNTAMIENTO DE BENIJOFAR	96.724,00	Varios	0,00
PAGO CERT 4 2020PLA037 ASPE Urbanización para la mejora de la movilidad y el espacio público en el	***0190**	AYUNTAMIENTO DE ASPE	1.366,58	Varios	0,00
PAGO CERT 4 2020PLA037 ASPE Urbanización para la mejora de la movilidad y el espacio público en el	***0190**	AYUNTAMIENTO DE ASPE	1.000,00	Varios	0,00
PAGO CERT 4 2020PLA037 ASPE Urbanización para la mejora de la movilidad y el espacio público en el	***0190**	AYUNTAMIENTO DE ASPE	24.621,42	Varios	0,00
PAGO CERT 4 A 6 LOTE 2 2020.PLA.255 SAN VICENTE DEL RASPEIG:Adec. mejora accesibilidad de	***1220**	AYUNTAMIENTO DE SAN VICENTE DEL RASPEIG	86.664,90	Varios	0,00
PAGO CERT 4 ÚLTIMA 2022.CER.253 VALL D'ALCALA: Mej acceso nucleo población Alcalá Jovada Dto.3885	***1340**	AYUNTAMIENTO DE LA VALL D'ALCALA	17.439,27	Varios	0,00

Documento adaptado electrónicamente para ser publicado de conformidad con lo previsto en la LOPD-GDD. Imprenta Provincial de la Diputación de Alicante. Servicio de Transparencia, BOP e Imprenta

TRANSFERENCIAS Y SUBVENCIONES CONCEDIDAS

CARACTERÍSTICAS	NIF DEL PERCEPTOR	DENOMINACIÓN DEL PERCEPTOR	IMPORTE	FINALIDAD	REINTEGROS
PAGO CERT 4 Y 5 2020.PLA.125 DOLORES: Renovación pavimentos aceras C/Pintor Sorolla y otras	***0640**	AYUNTAMIENTO DE DOLORES	60.319,63	Varios	0,00
PAGO CERT 4 Y 5 2018OYS037 LORCHA Adecuación de la calle Safor y mejora de la accesibilidad y la movilidad	***0840**	AYUNTAMIENTO DE LORCHA	7.999,02	Varios	0,00
PAGO CERT 4 Y 5 2018OYS037 LORCHA Adecuación de la calle Safor y mejora de la accesibilidad y la movilidad	***0840**	AYUNTAMIENTO DE LORCHA	72.385,57	Varios	0,00
PAGO CERT 4 Y 5 ULT.DE 2024.PLA.166 MILLENA (Adecuación local municipal uso múltiple)	***0860**	AYUNTAMIENTO DE MILLENA	9.956,48	Varios	0,00
PAGO CERT 5 2020.PLA.028 ALMORADÍ: Rehab integral antiguo conservatorio música	***0150**	AYUNTAMIENTO DE ALMORADI	71.253,92	Varios	0,00
PAGO CERT 5 ÚLTIMA 2020PLA067 BENIJÓFAR Edificio para dos salas deportivas polivalentes en el polideportivo	***0340**	AYUNTAMIENTO DE BENIJOFAR	42.709,82	Varios	0,00
PAGO CERT 5 ÚLTIMA 2020PLA067 BENIJÓFAR Edificio para dos salas deportivas polivalentes en el polideportivo	***0340**	AYUNTAMIENTO DE BENIJOFAR	1.000,00	Varios	0,00
PAGO CERT 5 ÚLTIMA 2020PLA067 BENIJÓFAR Edificio para dos salas deportivas polivalentes en el polideportivo	***0340**	AYUNTAMIENTO DE BENIJOFAR	44.724,72	Varios	0,00
PAGO CERT 6 A 10 2020PLA033 ALTEA Reurbanización de la Avenida Comunitat Valenciana	***0180**	AYUNTAMIENTO DE ALTEA	107.923,39	Varios	0,00
PAGO CERT 6 A 10 2020PLA033 ALTEA Reurbanización de la Avenida Comunitat Valenciana	***0180**	AYUNTAMIENTO DE ALTEA	83.817,45	Varios	0,00

Documento adaptado electrónicamente para ser publicado de conformidad con lo previsto en la LOPD-GDD. Imprenta Provincial de la Diputación de Alicante. Servicio de Transparencia, BOP e Imprenta

TRANSFERENCIAS Y SUBVENCIONES CONCEDIDAS

CARACTERÍSTICAS	NIF DEL PERCEPTOR	DENOMINACIÓN DEL PERCEPTOR	IMPORTE	FINALIDAD	REINTEGROS
PAGO CERT 6 A 8 2020PLA125 DOLORES Renovación de pavimentos de las aceras de la c/ Pintor Sorolla y otras	***0640**	AYUNTAMIENTO DE DOLORES	2.906,08	Varios	0,00
PAGO CERT 6 A 8 2020PLA125 DOLORES Renovación de pavimentos de las aceras de la c/ Pintor Sorolla y otras	***0640**	AYUNTAMIENTO DE DOLORES	134.292,70	Varios	0,00
PAGO CERT 6 A 9 FINAL 2020PLA032 ALTEA Renovación y reordenación de las instalaciones hídricas situadas en C. Sol y	***0180**	AYUNTAMIENTO DE ALTEA	112.288,46	Varios	0,00
PAGO CERT 6 A 9 FINAL 2020PLA032 ALTEA Renovación y reordenación de las instalaciones hídricas situadas en C. Sol y	***0180**	AYUNTAMIENTO DE ALTEA	52.315,56	Varios	0,00
PAGO CERT 6 Y 7 2024.PLA.239 SAN VTE: Red secundaria pluviales urb.Haygón	***1220**	AYUNTAMIENTO DE SAN VICENTE DEL RASPEIG	93.373,12	Varios	0,00
PAGO CERT 7 SAN VICENTE DEL RASPEIG LOTE 2 Adecuación y mejora accesibilidad de diferentes edificios	***1220**	AYUNTAMIENTO DE SAN VICENTE DEL RASPEIG	7.910,83	Varios	0,00
PAGO CERT 7 SAN VICENTE DEL RASPEIG LOTE 2 Adecuación y mejora accesibilidad de diferentes edificios	***1220**	AYUNTAMIENTO DE SAN VICENTE DEL RASPEIG	35.952,44	Varios	0,00
PAGO CERT 8 2020PLA22 ALGOFRA: Ampliac y urbani exterior del pabellon munic de deportes	***0120**	AYUNTAMIENTO DE ALGORFA	186.967,75	Varios	0,00
PAGO CERT 8 HASTA EL 80% 2020PLA255 SAN VICENTE DEL RASPEIG Adecuación y mejora	***1220**	AYUNTAMIENTO DE SAN VICENTE DEL RASPEIG	25.890,74	Varios	0,00
PAGO CERT LOTES 1,2,3,4 Y 5 2020PLA141 ELCHE Obras de mejora de la accesibilidad y ordenación del	***0650**	AYUNTAMIENTO DE ELCHE	1.000,00	Varios	0,00

Documento adaptado electrónicamente para ser publicado de conformidad con lo previsto en la LOPD-GDD. Imprenta Provincial de la Diputación de Alicante. Servicio de Transparencia, BOP e Imprenta

TRANSFERENCIAS Y SUBVENCIONES CONCEDIDAS

CARACTERÍSTICAS	NIF DEL PERCEPTOR	DENOMINACIÓN DEL PERCEPTOR	IMPORTE	FINALIDAD	REINTEGROS
PAGO CERT LOTES 1,2,3,4 Y 5 2020PLA141 ELCHE Obras de mejora de la accesibilidad y ordenación del	***0650**	AYUNTAMIENTO DE ELCHE	6.869,98	Varios	0,00
PAGO CERT LOTES 1,2,3,4 Y 5 2020PLA141 ELCHE Obras de mejora de la accesibilidad y ordenación del	***0650**	AYUNTAMIENTO DE ELCHE	104.113,42	Varios	0,00
PAGO CERT. N.º 1 A 7 ÚLTIMA NOMINATIVA 2025 BENITACHELL: "REURBANIZ. PARCIAL AV. ALICANTE	***0420**	AYUNTAMIENTO DE BENITACHELL	221.312,00	Varios	0,00
PAGO CERT. Nº. 6 FINAL (LOTE 1) - 2020.PLA.255 S. VICENTE DEL RASPEIG: "Adec. mej. accesib. diferentes	***1220**	AYUNTAMIENTO DE SAN VICENTE DEL RASPEIG	1.705,25	Varios	0,00
PAGO CERT. Nº. 6 Y 7 ÚLTIMA - 2020.PLA.289 VILLAJOYOSA: Ampliación del cementerio municipal de Villajoyosa	***1390**	AYUNTAMIENTO DE VILLAJOYOSA	102.432,70	Varios	0,00
PAGO CERT. Nº. 7 A 13 FINAL - MURO DE ALCOY: "EJEC. RED DISTRIB. AGUA RECUPERADA..." 2020.PLA.203	***0920**	AYUNTAMIENTO DE MURO DE ALCOY	0,02	Varios	0,00
PAGO CERT.1 A 5 DE 2020PLA.238 POLOP (Excavación arqueológica recinto intramuros. Consolidación recrecido	***1070**	AYUNTAMIENTO DE POLOP	20.223,91	Varios	0,00
PAGO CERT.1 A 5 DE 2020PLA.238 POLOP (Excavación arqueológica recinto intramuros. Consolidación recrecido	***1070**	AYUNTAMIENTO DE POLOP	1.000,00	Varios	0,00
PAGO CERT.1 A 5 DE 2020PLA.238 POLOP (Excavación arqueológica recinto intramuros. Consolidación recrecido	***1070**	AYUNTAMIENTO DE POLOP	180.965,56	Varios	0,00
PAGO CERT.1 A 7 FINAL DE 2020.PLA.202 MURO DE ALCOY (Proy.remodel.red riego con amento de	***0920**	AYUNTAMIENTO DE MURO DE ALCOY	1.000,00	Varios	0,00

Documento adaptado electrónicamente para ser publicado de conformidad con lo previsto en la LOPD-GDD. Imprenta Provincial de la Diputación de Alicante. Servicio de Transparencia, BOP e Imprenta

TRANSFERENCIAS Y SUBVENCIONES CONCEDIDAS

CARACTERÍSTICAS	NIF DEL PERCEPTOR	DENOMINACIÓN DEL PERCEPTOR	IMPORTE	FINALIDAD	REINTEGROS
PAGO CERT.1 A 7 FINAL DE 2020.PLA.202 MURO DE ALCOY (Proy.remodel.red riego con amento de	***0920**	AYUNTAMIENTO DE MURO DE ALCOY	3.801,95	Varios	0,00
PAGO CERT.1 A 7 FINAL DE 2020.PLA.202 MURO DE ALCOY (Proy.remodel.red riego con amento de	***0920**	AYUNTAMIENTO DE MURO DE ALCOY	90.794,10	Varios	0,00
PAGO CERT.1 FINAL DE 2024.PLA.162 LORCHA (Prolongación muro piedra parque Pont Sant Blai)	***0840**	AYUNTAMIENTO DE LORCHA	45.863,90	Varios	0,00
PAGO CERT.1 ÚLT.DE 2023.CER.108_ONIL (Acondicionamiento caminos rurales Azagador de la Tosqueta,	***0960**	AYUNTAMIENTO DE ONIL	101.314,40	Varios	0,00
PAGO CERT.1 Y 2 HASTA 80% SUBV.PROV.DE 2024.PLA.085 CAÑADA (Adecuación de locales para uso cultural)	***0520**	AYUNTAMIENTO DE CAÑADA	24.262,80	Varios	0,00
PAGO CERT.1 Y 2 HASTA 80% SUBV.PROV.DE 2024.PLA.085 CAÑADA (Adecuación de locales para uso cultural)	***0520**	AYUNTAMIENTO DE CAÑADA	233.225,20	Varios	0,00
PAGO CERT.1, 2 Y 3 DE 2020.PLA.018 ALCOY (Proy.rehab.conj.ind.Rodes para conj.Advo-"Proy.rehab y ampliación edf...)	***0090**	AYUNTAMIENTO DE ALCOY	1.000,00	Varios	0,00
PAGO CERT.1, 2 Y 3 DE 2020.PLA.018 ALCOY (Proy.rehab.conj.ind.Rodes para conj.Advo-"Proy.rehab y ampliación edf...)	***0090**	AYUNTAMIENTO DE ALCOY	155.286,31	Varios	0,00
PAGO CERT.1, 2 Y 3 DE 2020.PLA.018 ALCOY (Proy.rehab.conj.ind.Rodes para conj.Advo-"Proy.rehab y ampliación edf...)	***0090**	AYUNTAMIENTO DE ALCOY	132.930,74	Varios	0,00
PAGO CERT.1, 2 Y 3 DE 2020.PLA.028 ALMORADÍ (Rehabilitación integral antiguo conservatorio de música)	***0150**	AYUNTAMIENTO DE ALMORADI	33.023,75	Varios	0,00

Documento adaptado electrónicamente para ser publicado de conformidad con lo previsto en la LOPD-GDD. Imprenta Provincial de la Diputación de Alicante. Servicio de Transparencia, BOP e Imprenta

TRANSFERENCIAS Y SUBVENCIONES CONCEDIDAS

CARACTERÍSTICAS	NIF DEL PERCEPTOR	DENOMINACIÓN DEL PERCEPTOR	IMPORTE	FINALIDAD	REINTEGROS
PAGO CERT.1, 2 Y 3 DE 2020.PLA.028 ALMORADÍ (Rehabilitación integral antiguo conservatorio de música)	***0150**	AYUNTAMIENTO DE ALMORADI	1.000,00	Varios	0,00
PAGO CERT.1, 2 Y 3 DE 2020.PLA.028 ALMORADÍ (Rehabilitación integral antiguo conservatorio de música)	***0150**	AYUNTAMIENTO DE ALMORADI	29.997,96	Varios	0,00
PAGO CERT.1, 2 Y 3 DE 2024.PLA.084 CAMPO DE MIRRA (Adecuacion y mejora acceso casco urbano)	***0510**	AYUNTAMIENTO DE CAMPO DE MIRRA	147.222,89	Varios	0,00
PAGO CERT.1, 2 Y 3 FINAL DE 2020.PLA.132 FONDO DE LES NEUS (Mejora de la envolvente térmica en el	***0770**	AYUNTAMIENTO DE EL FONDÓ DE LES NEUS	1.000,00	Varios	0,00
PAGO CERT.1, 2 Y 3 FINAL DE 2020.PLA.132 FONDO DE LES NEUS (Mejora de la envolvente térmica en el	***0770**	AYUNTAMIENTO DE EL FONDÓ DE LES NEUS	52.876,85	Varios	0,00
PAGO CERT.1, 2 Y 3 FINAL DE 2020.PLA.132 FONDO DE LES NEUS (Mejora de la envolvente térmica en el	***0770**	AYUNTAMIENTO DE EL FONDÓ DE LES NEUS	8.917,36	Varios	0,00
PAGO CERT.1, 2 Y 3 FINAL DE 2020.PLA.132 FONDO DE LES NEUS (Mejora de la envolvente térmica en el	***0770**	AYUNTAMIENTO DE EL FONDÓ DE LES NEUS	61.060,43	Varios	0,00
PAGO CERT.1, 2, 3 Y 4 DE 2020.PLA.212 ORBA (Reurbanització i supressió de barreres arquitectóniques	***0970**	AYUNTAMIENTO DE ORBA	1.000,00	Varios	0,00
PAGO CERT.1, 2, 3 Y 4 DE 2020.PLA.212 ORBA (Reurbanització i supressió de barreres arquitectóniques	***0970**	AYUNTAMIENTO DE ORBA	30.317,55	Varios	0,00
PAGO CERT.1, 2, 3 Y 4 DE 2020.PLA.212 ORBA (Reurbanització i supressió de barreres arquitectóniques	***0970**	AYUNTAMIENTO DE ORBA	319.663,14	Varios	0,00

Documento adaptado electrónicamente para ser publicado de conformidad con lo previsto en la LOPD-GDD. Imprenta Provincial de la Diputación de Alicante. Servicio de Transparencia, BOP e Imprenta

TRANSFERENCIAS Y SUBVENCIONES CONCEDIDAS

CARACTERÍSTICAS	NIF DEL PERCEPTOR	DENOMINACIÓN DEL PERCEPTOR	IMPORTE	FINALIDAD	REINTEGROS
PAGO CERT.10 A 15 DE 2019.SON.118 BUSOT (Pabellón deportivo municipal (ejecución cubierta y pista polideportiva))	***0460**	AYUNTAMIENTO DE BUSOT	398.382,17	Varios	0,00
PAGO CERT.10 A 17 ÚLTIMA DE 2020.PLA.142 ELDA (Reurbanización Avda. Alfonso XIII, Avda Olimpiada y	***0660**	AYUNTAMIENTO DE ELDA	138.750,45	Varios	0,00
PAGO CERT.10 A 17 ÚLTIMA DE 2020.PLA.142 ELDA (Reurbanización Avda. Alfonso XIII, Avda Olimpiada y	***0660**	AYUNTAMIENTO DE ELDA	37.709,20	Varios	0,00
PAGO CERT.10 A 17 ÚLTIMA DE 2020.PLA.142 ELDA (Reurbanización Avda. Alfonso XIII, Avda Olimpiada y	***0660**	AYUNTAMIENTO DE ELDA	95.319,58	Varios	0,00
PAGO CERT.10 A 17 ÚLTIMA DE 2020.PLA.142 ELDA (Reurbanización Avda. Alfonso XIII, Avda Olimpiada y	***0660**	AYUNTAMIENTO DE ELDA	39.217,06	Varios	0,00
PAGO CERT.10 A 17 ÚLTIMA DE 2020.PLA.142 ELDA (Reurbanización Avda. Alfonso XIII, Avda Olimpiada y	***0660**	AYUNTAMIENTO DE ELDA	32.040,20	Varios	0,00
PAGO CERT.10 DE 2020.PLA.028 ALMORADÍ (Rehabilitación integral del antiguo conservatorio de música de	***0150**	AYUNTAMIENTO DE ALMORADI	7.369,02	Varios	0,00
PAGO CERT.10 DE 2020.PLA.028 ALMORADÍ (Rehabilitación integral del antiguo conservatorio de música de	***0150**	AYUNTAMIENTO DE ALMORADI	30.842,06	Varios	0,00
PAGO CERT.11 DE 2020.PLA.194 MONFORTE DEL CID (Retén para policía local de Monforte del Cid)	***0880**	AYUNTAMIENTO DE MONFORTE DEL CID	21.073,92	Varios	0,00
PAGO CERT.11 DE 2020.PLA.194 MONFORTE DEL CID (Retén para policía local de Monforte del Cid)	***0880**	AYUNTAMIENTO DE MONFORTE DEL CID	477,22	Varios	0,00

Documento adaptado electrónicamente para ser publicado de conformidad con lo previsto en la LOPD-GDD. Imprenta Provincial de la Diputación de Alicante. Servicio de Transparencia, BOP e Imprenta

TRANSFERENCIAS Y SUBVENCIONES CONCEDIDAS

CARACTERÍSTICAS	NIF DEL PERCEPTOR	DENOMINACIÓN DEL PERCEPTOR	IMPORTE	FINALIDAD	REINTEGROS
PAGO CERT.11 Y 12 DE 2020.PLA.052 BENFERRI (Remod.funcional y mej.accesibilidad edificio servicios y	***0250**	AYUNTAMIENTO DE BENFERRI	21.948,28	Varios	0,00
PAGO CERT.12 Y 13 DE 2020.PLA.194 MONFORTE DEL CID (Retén para policía local de Monforte del Cid)	***0880**	AYUNTAMIENTO DE MONFORTE DEL CID	6.351,24	Varios	0,00
PAGO CERT.12 Y 13 DE 2020.PLA.194 MONFORTE DEL CID (Retén para policía local de Monforte del Cid)	***0880**	AYUNTAMIENTO DE MONFORTE DEL CID	9.577,31	Varios	0,00
PAGO CERT.12 Y 13 DE 2020.PLA.194 MONFORTE DEL CID (Retén para policía local de Monforte del Cid)	***0880**	AYUNTAMIENTO DE MONFORTE DEL CID	4.661,96	Varios	0,00
PAGO CERT.15 A 20 DE 2020.PLA.052 BENFERRI (Remodelación funacional y mejora de accesibilidad del edificio de	***0250**	AYUNTAMIENTO DE BENFERRI	8.322,42	Varios	0,00
PAGO CERT.15 A 20 DE 2020.PLA.052 BENFERRI (Remodelación funacional y mejora de accesibilidad del edificio de	***0250**	AYUNTAMIENTO DE BENFERRI	16.224,41	Varios	0,00
PAGO CERT.16 DE 2019.SON.118 BUSOT (Pabellón deportivo municipal (ejec.cubierta y pista polideportiva))	***0460**	AYUNTAMIENTO DE BUSOT	132.610,81	Varios	0,00
PAGO CERT.17, 18 Y 19 ÚLT DE 2019.SON.118 BUSOT (Pabellón deportivo municipal (Ejec.cubierta y pista	***0460**	AYUNTAMIENTO DE BUSOT	234.573,08	Varios	0,00
PAGO CERT.27 A 32 FINAL DE 2020.PLA.290 VILLENA (Reurbanización eje comercial en Av.Constitución)	***1400**	AYUNTAMIENTO DE VILLENA	46.079,66	Varios	0,00
PAGO CERT.27 A 32 FINAL DE 2020.PLA.290 VILLENA (Reurbanización eje comercial en Av.Constitución)	***1400**	AYUNTAMIENTO DE VILLENA	147.287,64	Varios	0,00

Documento adaptado electrónicamente para ser publicado de conformidad con lo previsto en la LOPD-GDD. Imprenta Provincial de la Diputación de Alicante. Servicio de Transparencia, BOP e Imprenta

TRANSFERENCIAS Y SUBVENCIONES CONCEDIDAS

CARACTERÍSTICAS	NIF DEL PERCEPTOR	DENOMINACIÓN DEL PERCEPTOR	IMPORTE	FINALIDAD	REINTEGROS
PAGO CERT.3 Y 4 DE 2020.PLA.098 CALP (Urbanización Vial J Tramo 6)	***0470**	AYUNTAMIENTO DE CALP	64.707,60	Varios	0,00
PAGO CERT.4 DE 2020.PLA.028 ALMORADÍ (Rehabilitación integral del antiguo conservatorio de música)	***0150**	AYUNTAMIENTO DE ALMORADI	4.417,43	Varios	0,00
PAGO CERT.4 DE 2020.PLA.028 ALMORADÍ (Rehabilitación integral del antiguo conservatorio de música)	***0150**	AYUNTAMIENTO DE ALMORADI	19.031,00	Varios	0,00
PAGO CERT.4 DE 2020.PLA.126 DOLORES (Renovación de pavimentos de calzadas sita en C/Pintor Sorolla y	***0640**	AYUNTAMIENTO DE DOLORES	4.332,67	Varios	0,00
PAGO CERT.4 DE 2020.PLA.126 DOLORES (Renovación de pavimentos de calzadas sita en C/Pintor Sorolla y	***0640**	AYUNTAMIENTO DE DOLORES	1.000,00	Varios	0,00
PAGO CERT.4 DE 2020.PLA.126 DOLORES (Renovación de pavimentos de calzadas sita en C/Pintor Sorolla y	***0640**	AYUNTAMIENTO DE DOLORES	1.611,21	Varios	0,00
PAGO CERT.4 DE 2020.PLA.126 DOLORES (Renovación de pavimentos de calzadas sita en C/Pintor Sorolla y	***0640**	AYUNTAMIENTO DE DOLORES	40.355,83	Varios	0,00
PAGO CERT.4, 5, 6 Y 7 DE 2020.PLA.018 ALCOY (Proy.rehab.conjunto industrial Rodes	***0090**	AYUNTAMIENTO DE ALCOY	69.455,69	Varios	0,00
PAGO CERT.4, 5, 6 Y 7 DE 2020.PLA.018 ALCOY (Proy.rehab.conjunto industrial Rodes	***0090**	AYUNTAMIENTO DE ALCOY	306.904,28	Varios	0,00
PAGO CERT.5 DE 2020.PLA.212 ORBA (Reurb.i supressió barreres arquitectóniques...)	***0970**	AYUNTAMIENTO DE ORBA	112.551,97	Varios	0,00

Documento adaptado electrónicamente para ser publicado de conformidad con lo previsto en la LOPD-GDD. Imprenta Provincial de la Diputación de Alicante. Servicio de Transparencia, BOP e Imprenta

TRANSFERENCIAS Y SUBVENCIONES CONCEDIDAS

CARACTERÍSTICAS	NIF DEL PERCEPTOR	DENOMINACIÓN DEL PERCEPTOR	IMPORTE	FINALIDAD	REINTEGROS
PAGO CERT.5 Y 6 DE 2020.PLA.098 CALP (Urbaniación Vial J Tramo 6)	***0470**	AYUNTAMIENTO DE CALP	10.699,90	Varios	0,00
PAGO CERT.5 Y 6 DE 2020.PLA.098 CALP (Urbaniación Vial J Tramo 6)	***0470**	AYUNTAMIENTO DE CALP	72.212,39	Varios	0,00
PAGO CERT.5, 6 Y 7 DE 2020.PLA.126 DOLORES (Renov.pavim.calzadas C/Pintor Sorolla y otras)	***0640**	AYUNTAMIENTO DE DOLORES	51.404,41	Varios	0,00
PAGO CERT.6 DE 2020.PLA.028 ALMORADÍ (Rehab integral antiguo conservatorio música)	***0150**	AYUNTAMIENTO DE ALMORADI	93.044,39	Varios	0,00
PAGO CERT.6 DE 2020.PLA.212 ORBA (Reubanització i supressió de barreres arquitectóniques mitjançant pavimentació	***0970**	AYUNTAMIENTO DE ORBA	37.548,16	Varios	0,00
PAGO CERT.6 DE 2020.PLA.212 ORBA (Reubanització i supressió de barreres arquitectóniques mitjançant pavimentació	***0970**	AYUNTAMIENTO DE ORBA	40.021,62	Varios	0,00
PAGO CERT.6 DE 2020.PLA.238 POLOP (Excav. arqueológica recinto intramuros...)	***1070**	AYUNTAMIENTO DE POLOP	55.285,69	Varios	0,00
PAGO CERT.7 DE 2020.PLA.238 POLOP (Excav. arqueológica recinto intramuros. Consolidación recredido de lienzos y...)	***1070**	AYUNTAMIENTO DE POLOP	29.985,52	Varios	0,00
PAGO CERT.7, 8 Y 9 DE 2020.PLA.028 ALMORADÍ (Rehab.integral antiguo conservatorio música)	***0150**	AYUNTAMIENTO DE ALMORADI	128.040,23	Varios	0,00
PAGO CERT.7, 8, 9 Y 10 ÚLT.DE 2020.PLA.212 ORBA (Reurbanització i supressió de barreres arquitectóniques	***0970**	AYUNTAMIENTO DE ORBA	121.412,36	Varios	0,00

Documento adaptado electrónicamente para ser publicado de conformidad con lo previsto en la LOPD-GDD. Imprenta Provincial de la Diputación de Alicante. Servicio de Transparencia, BOP e Imprenta

TRANSFERENCIAS Y SUBVENCIONES CONCEDIDAS

CARACTERÍSTICAS	NIF DEL PERCEPTOR	DENOMINACIÓN DEL PERCEPTOR	IMPORTE	FINALIDAD	REINTEGROS
PAGO CERT.7, 8, 9, 10, 11 Y 12 DE 2020.PLA.098 CALP (Urbanización Vial J Tramo 6)	***0470**	AYUNTAMIENTO DE CALP	142.002,59	Varios	0,00
PAGO CERT.7, 8, 9, 10, 11 Y 12 DE 2020.PLA.098 CALP (Urbanización Vial J Tramo 6)	***0470**	AYUNTAMIENTO DE CALP	8.847,89	Varios	0,00
PAGO CERT.8 A14 DE 2020.PLA.018 (Rehab.conjunto industrial Rodes edif.Tibi 4 y 6...)	***0090**	AYUNTAMIENTO DE ALCOY	290.883,62	Varios	0,00
PAGO CERT.8 DE 2020.PLA.126 DOLORES (Renov.pavim.calzadas C/Pintor Sorolla y otras)	***0640**	AYUNTAMIENTO DE DOLORES	860,66	Varios	0,00
PAGO CERT.8 Y 9 DE 2020.PLA.096 CALLOSA DE SEGURA (Reparación de la red de saneamiento de zona CEIP	***0490**	AYUNTAMIENTO DE CALLOSA DE SEGURA	15.706,14	Varios	0,00
PAGO CERT.8 Y 9 DE 2020.PLA.096 CALLOSA DE SEGURA (Reparación de la red de saneamiento de zona CEIP	***0490**	AYUNTAMIENTO DE CALLOSA DE SEGURA	122.051,51	Varios	0,00
PAGO CERT.9 A 18 DE 2020.PLA.222 PEDREGUER (REHABILITACIÓ D'ANTIGA FABRICA PER EDIFICI	***1010**	AYUNTAMIENTO DE PEDREGUER	446,31	Varios	0,00
PAGO CERT.9 A 18 DE 2020.PLA.222 PEDREGUER (REHABILITACIÓ D'ANTIGA FABRICA PER EDIFICI	***1010**	AYUNTAMIENTO DE PEDREGUER	62.704,18	Varios	0,00
PAGO CERT.9 A 18 DE 2020.PLA.222 PEDREGUER (REHABILITACIÓ D'ANTIGA FABRICA PER EDIFICI	***1010**	AYUNTAMIENTO DE PEDREGUER	892,61	Varios	0,00
PAGO CERT.9 A 18 DE 2020.PLA.222 PEDREGUER (REHABILITACIÓ D'ANTIGA FABRICA PER EDIFICI	***1010**	AYUNTAMIENTO DE PEDREGUER	715,23	Varios	0,00

Documento adaptado electrónicamente para ser publicado de conformidad con lo previsto en la LOPD-GDD. Imprenta Provincial de la Diputación de Alicante. Servicio de Transparencia, BOP e Imprenta

TRANSFERENCIAS Y SUBVENCIONES CONCEDIDAS

CARACTERÍSTICAS	NIF DEL PERCEPTOR	DENOMINACIÓN DEL PERCEPTOR	IMPORTE	FINALIDAD	REINTEGROS
PAGO CERT.9 DE 2020PLA22 ALGOFRA (Ampliac y urbani exterior del pabellon munic de deportes)	***0120**	AYUNTAMIENTO DE ALGORFA	69.042,83	Varios	0,00
PAGO CERT.9, 10, 11 Y 12 ÚLT.DE 2020.PLA.208 NOVELDA (Reforma edificio asociaciones socio-sanitarias)	***0930**	AYUNTAMIENTO DE NOVELDA	15.619,52	Varios	0,00
PAGO CERT.9, 10, 11 Y 12 ÚLT.DE 2020.PLA.208 NOVELDA (Reforma edificio asociaciones socio-sanitarias)	***0930**	AYUNTAMIENTO DE NOVELDA	29.131,44	Varios	0,00
PAGO MOD 1A 2022.CER.213 MURLA: Adq terrenos aparcamiento público..	***0910**	AYUNTAMIENTO DE MURLA	29.177,00	Varios	0,00
PAGO MOD 1A 2023CER179 CONFRIDES Adquisición de inmueble destinado a local multiusos culturales	***0570**	AYUNTAMIENTO DE CONFRIDES	3.500,00	Varios	0,00
PAGO MOD 1A 2023CER179 CONFRIDES Adquisición de inmueble destinado a local multiusos culturales	***0570**	AYUNTAMIENTO DE CONFRIDES	54.742,50	Varios	0,00
PAGO MOD 1A 2023CER213 SAX Sistema integral de control y ordenación del tráfico	***1230**	AYUNTAMIENTO DE SAX	2.572,70	Varios	0,00
PAGO MOD 1A 2023CER213 SAX Sistema integral de control y ordenación del tráfico	***1230**	AYUNTAMIENTO DE SAX	36.964,05	Varios	0,00
PAGO MOD 1A RED PROY 2024.5.PLA.166 MILLENA: "Adecuación de local municipal para uso múltiple"	***0860**	AYUNTAMIENTO DE MILLENA	1.545,53	Varios	0,00
PAGO MOD. 1A OBRA FAGECA: "CREACIÓN ZONA VERDE EN ÁERA FREGINAL SOLANA" 2023.CER.224	***0670**	AYUNTAMIENTO DE FAGECA	1.941,90	Varios	0,00

Documento adaptado electrónicamente para ser publicado de conformidad con lo previsto en la LOPD-GDD. Imprenta Provincial de la Diputación de Alicante. Servicio de Transparencia, BOP e Imprenta

TRANSFERENCIAS Y SUBVENCIONES CONCEDIDAS

CARACTERÍSTICAS	NIF DEL PERCEPTOR	DENOMINACIÓN DEL PERCEPTOR	IMPORTE	FINALIDAD	REINTEGROS
PAGO MOD. 1A OBRA FAGECA: "CREACIÓN ZONA VERDE EN ÁERA FREGINAL SOLANA" 2023.CER.224	***0670**	AYUNTAMIENTO DE FAGECA	37.575,27	Varios	0,00
PAGO MOD. 1A OBRA FAGECA: "CREACIÓN ZONA VERDE EN ÁERA FREGINAL SOLANA" 2023.CER.224	***0670**	AYUNTAMIENTO DE FAGECA	37,73	Varios	0,00
PAGO MOD. 1A RED PROY 2024.5.PLA.011 ALCALALÍ: "Repar parcial de fach y cubierta en edificio usos	***0060**	AYUNTAMIENTO DE ALCALALI	1.026,17	Varios	0,00
PAGO MOD. 1-A RED PROY 2024.5.PLA.110 ELS POBLETS: Col. Lector Pluvials Pda. Gironets c/ 10	***1260**	AYUNTAMIENTO DE ELS POBLETS	4.175,71	Varios	0,00
PAGO MOD. 1-A RED PROY 2024.5.PLA.112 ELS POBLETS: Urbanització Pda. Gironet c/ 22, c/20A i	***1260**	AYUNTAMIENTO DE ELS POBLETS	8.510,16	Varios	0,00
PAGO MOD. 1-A RED PROY 2024.5.PLA.120 FORMENTERA DEL SEGURA: Construcción de camper park	***0700**	AYUNTAMIENTO DE FORMENTERA DEL SEGURA	4.063,50	Varios	0,00
PAGO MOD. 1-A RED PROY 2024.PLA.167 MILLENA: "Sustitución de llaves de corte, sector y mejora en la red	***0860**	AYUNTAMIENTO DE MILLENA	1.545,53	Varios	0,00
PAGO MOD. 1-A RED PROY 2024.PLA.168 MILLENA; Mejoras piscina munic construcc de una pista de	***0860**	AYUNTAMIENTO DE MILLENA	1.545,53	Varios	0,00
PAGO MOD.1A DE 2023.CER.190 FAGECA (Mejora y acondicionamiento del pavimento de los viales del caso urbano)	***0670**	AYUNTAMIENTO DE FAGECA	1.795,20	Varios	0,00
PAGO MOD.1A DE 2023.CER.190 FAGECA (Mejora y acondicionamiento del pavimento de los viales del caso urbano)	***0670**	AYUNTAMIENTO DE FAGECA	34.058,73	Varios	0,00

Documento adaptado electrónicamente para ser publicado de conformidad con lo previsto en la LOPD-GDD. Imprenta Provincial de la Diputación de Alicante. Servicio de Transparencia, BOP e Imprenta

TRANSFERENCIAS Y SUBVENCIONES CONCEDIDAS

CARACTERÍSTICAS	NIF DEL PERCEPTOR	DENOMINACIÓN DEL PERCEPTOR	IMPORTE	FINALIDAD	REINTEGROS
PAGO MOD.1A DE 2023.CER.198_LA VALL D'EBO (Automatización del sistema de cloración)	***1350**	AYUNTAMIENTO DE LA VALL D'EBO	14.926,56	Varios	0,00
PAGO MOD.1A DE 2024.PLA.264 XALÓ (Acidificación y aforo nuevo pozo Les Murtes)	***0810**	AYUNTAMIENTO DE XALO	21.739,60	Varios	0,00
PAGO MODELO 1A - 2023.CER.092_LLÍBER Adquisición terrenos para acondicionamiento de	***0850**	AYUNTAMIENTO DE LLIBER	14.013,53	Varios	0,00
PAGO PENDIENTE CERT 2+CERT 3 FINAL Y LIQUIDACIÓN 2024.PLA.085 CAÑADA: Adecuación de dos locales para	***0520**	AYUNTAMIENTO DE CAÑADA	64.372,00	Varios	0,00
PAGO PENDIENTE CERT 5 + CERT 6 2018OYS037 LORCHA: Adecuación C/ Safor y mejora accesibilidad y movilidad	***0840**	AYUNTAMIENTO DE LORCHA	44.050,39	Varios	0,00
PAGO RED PROY 2024.5.PLA.016 ALCOSSER: Impermeabilización de la piscina pública de Alcosser	***0070**	AYUNTAMIENTO DE ALCOSSER	1.545,53	Varios	0,00
PAGO RED PROY 2024.PLA.121 FORMENTERA DEL SEGURA: Reforma interior de edificio del Ayto	***0700**	AYUNTAMIENTO DE FORMENTERA DEL SEGURA	4.401,79	Varios	0,00
PAGO RED PROY 2024PLA085 CAÑADA: "Adecuación de locales para uso cultural"	***0520**	AYUNTAMIENTO DE CAÑADA	5.551,96	Varios	0,00
PAGO RESTO 20% SUBV.DE 2020.PLA.250 SAN ISIDRO (Urbaniz.C/San Isidro, renov.integral	***0000**	AYUNTAMIENTO DE SAN ISIDRO	94.039,79	Varios	0,00
PAGO RESTO CERT 8+CERT 9 2020PLA255 SAN VICENTE DEL RASPEIG Adecuación y mejora	***1220**	AYUNTAMIENTO DE SAN VICENTE DEL RASPEIG	38.232,78	Varios	0,00

Documento adaptado electrónicamente para ser publicado de conformidad con lo previsto en la LOPD-GDD. Imprenta Provincial de la Diputación de Alicante. Servicio de Transparencia, BOP e Imprenta

TRANSFERENCIAS Y SUBVENCIONES CONCEDIDAS

CARACTERÍSTICAS	NIF DEL PERCEPTOR	DENOMINACIÓN DEL PERCEPTOR	IMPORTE	FINALIDAD	REINTEGROS
PAGO SUBV. RED PROY 2020.PLA.212 ORBA: "Reurb i supres barreres arquitect Av Fontilles i C/Sant Antoni"	***0970**	AYUNTAMIENTO DE ORBA	22.839,07	Varios	0,00
PAGO SUBV. RED PROY 2020PLA216 ORXETA: "CONSTRUCCIÓN DE ALMACÉN MUNICIPAL".	***0980**	AYUNTAMIENTO DE ORXETA	8.173,40	Varios	0,00
PAGO SUBV. RED PROY 2024.5.PLA.012 ALCALALÍ: "Reforma de las instalaciones deportivas municipales".	***0060**	AYUNTAMIENTO DE ALCALALI	6.961,50	Varios	0,00
PAGO SUBV. RED PROY 2024.5.PLA.104 EL CASTELL DE GUADALEST: Paseo junto a la CV-755	***0750**	AYUNTAMIENTO DE EL CASTELL DE GUADALEST	11.162,79	Varios	0,00
PAGO SUBV. RED PROY 2024.5.PLA.162 LORCHA: "Prolongación muro piedra del parque del Pont Sant	***0840**	AYUNTAMIENTO DE LORCHA	1.544,93	Varios	0,00
PAGO SUBV. RED PROY 2024.5.PLA.220 RAFAL: Nuevas instalaciones deportivas exteriores recinto	***1090**	AYUNTAMIENTO DE RAFAL	5.675,73	Varios	0,00
PAGO SUBV. RED PROY 2024.PLA.233 SAN FULGENCIO: AMPLIACIÓN Y REFORMA OFICINAS MUNICIP. AV. S.	***1180**	AYUNTAMIENTO DE SAN FULGENCIO	13.158,75	Varios	0,00
PAGO SUBV. RED PROY 2024PLA076 BOLULLA: Obras dotacionales en el área recreativa de Bolulla	***0450**	AYUNTAMIENTO DE BOLULLA	10.673,68	Varios	0,00
PAGO SUBV. RED. PROY. - 2024.PLA.026 ALMORADÍ: "3ª FASE ACT. REMODEL. INTEGRAL ZONA	***0150**	AYUNTAMIENTO DE ALMORADI	15.572,70	Varios	0,00
PAGO SUBV. RED. PROY. 2024PLA084 CAMPO DE MIRRA: "ADECUACIÓN Y MEJORA DEL ACCESO AL CASCO	***0510**	AYUNTAMIENTO DE CAMPO DE MIRRA	11.344,91	Varios	0,00

Documento adaptado electrónicamente para ser publicado de conformidad con lo previsto en la LOPD-GDD. Imprenta Provincial de la Diputación de Alicante. Servicio de Transparencia, BOP e Imprenta

TRANSFERENCIAS Y SUBVENCIONES CONCEDIDAS

CARACTERÍSTICAS	NIF DEL PERCEPTOR	DENOMINACIÓN DEL PERCEPTOR	IMPORTE	FINALIDAD	REINTEGROS
PAGO SUBV. RED. PROY. BENIGEMBLA: "MEJORA RED DISTRIBUCIÓN AGUA POTABLE"	***0290**	AYUNTAMIENTO DE BENIGEMBLA	4.753,99	Varios	0,00
PAGO SUBV. RED. PROY. GRANJA ROCAMORA: "MEJ. EFIC. ENERG. Y RENOV. INSTAL. ALUMBRADO PÚB..."	***0740**	AYUNTAMIENTO DE GRANJA DE ROCAMORA	6.685,25	Varios	0,00
PAGO SUBV. RED.PROY. 2020.PLA.058 BENIARDÁ: "Sust.tubería impulsión camí L'Anouer a dep. intermed. municipal"	***0270**	AYUNTAMIENTO DE BENIARDA	1.532,76	Varios	0,00
Pago subvención al Ayto de Monforte del Cid. Consorcio de Bomberos 2025. Municipio entre 5000 y 10000 hab.	***0880**	AYUNTAMIENTO DE MONFORTE DEL CID	11.357,23	Varios	0,00
Pago subvención al Ayto. de Finestrat. Consorcio de Bomberos 2025. Municipio entre 5000 y 10000 hab.	***0690**	AYUNTAMIENTO DE FINESTRAT	21.476,05	Varios	0,00
Pago subvención al Ayto. de San Fulfencio. Consorcio de Bomberos 2025. Municipio entre 5000 y 10000 hab.	***1180**	AYUNTAMIENTO DE SAN FULGENCIO	12.174,06	Varios	0,00
Pago subvención al Ayto. de Sax Convocatoria Consorcio de Bomberos 2025. Municipio entre 10000 y 20000 hab.	***1230**	AYUNTAMIENTO DE SAX	6.844,80	Varios	0,00
Pago subvención al Ayto. de Xixona. Consorcio de Bomberos 2025. Municipio entre 5000 y 10000 hab.	***0830**	AYUNTAMIENTO DE XIXONA	13.663,15	Varios	0,00
Pago subvención al Ayto.de Onil. Consorcio de Bomberos 2025. Municipio entre 5000 y 10000 habitantes.	***0960**	AYUNTAMIENTO DE ONIL	7.561,44	Varios	0,00
Pago subvención Ayto de Gata de Gorgos. Convocatoria Consorcio de Bomberos 2025. Municipio entre 5000 y	***0710**	AYUNTAMIENTO DE GATA DE GORGOS	7.778,63	Varios	0,00

Documento adaptado electrónicamente para ser publicado de conformidad con lo previsto en la LOPD-GDD. Imprenta Provincial de la Diputación de Alicante. Servicio de Transparencia, BOP e Imprenta

TRANSFERENCIAS Y SUBVENCIONES CONCEDIDAS

CARACTERÍSTICAS	NIF DEL PERCEPTOR	DENOMINACIÓN DEL PERCEPTOR	IMPORTE	FINALIDAD	REINTEGROS
Pago subvención Ayto de Teulada. Consorcio de Bomberos 2025. Municipio entre 10000 y 20000 hab..	***1280**	AYUNTAMIENTO DE TEULADA	15.097,93	Varios	0,00
Pago subvención Ayto. Agost. Consorcio de Bomberos 2025. Municipio entre 5.000 y 10.000 hab.	***0020**	AYUNTAMIENTO DE AGOST	6.321,21	Varios	0,00
Pago subvención Ayto. Banyeres de Mariola. Consorcio de Bomberos 2025. Municipio entre 5000 y 10000 hab.	***0210**	AYUNTAMIENTO DE BANYERES DE MARIOLA	10.967,04	Varios	0,00
Pago subvención Ayto. Benigembla. Consorcio de Bomberos 2025. Municipio de menos de 1000 hab.	***0290**	AYUNTAMIENTO DE BENIGEMBLA	3.016,45	Varios	0,00
Pago subvención Ayto. Benijófar. Consorcio de Bomberos 2025. Municipio entre 1000 y 5000 hab.	***0340**	AYUNTAMIENTO DE BENIJOFAR	9.283,76	Varios	0,00
Pago subvención Ayto. Bigastro. Consorcio de Bomberos 2025. Municipio entre 5000 y 10000 hab.	***0440**	AYUNTAMIENTO DE BIGASTRO	5.727,25	Varios	0,00
Pago subvención Ayto. Callosa d´en Sarriá Convocatoria Consorcio de Bomberos 2025. Municipio entre 5000 y	***0480**	AYUNTAMIENTO DE CALLOSA D'EN SARRIA	10.883,22	Varios	0,00
Pago subvención Ayto. Callosa de Segura. Consorcio de Bomberos 2025. Municipio entre 10000 y 20000 hab.	***0490**	AYUNTAMIENTO DE CALLOSA DE SEGURA	9.631,48	Varios	0,00
Pago subvención Ayto. Cox. Consorcio de Bomberos 2025. Municipio entre 5000 y 10000 hab.	***0580**	AYUNTAMIENTO DE COX	6.662,57	Varios	0,00
Pago subvención Ayto. de Algueña. Municipio entre 1000 y 5000 hab. anualidad 2025	***0130**	AYUNTAMIENTO DE ALGUEÑA	2.801,36	Varios	0,00

Documento adaptado electrónicamente para ser publicado de conformidad con lo previsto en la LOPD-GDD. Imprenta Provincial de la Diputación de Alicante. Servicio de Transparencia, BOP e Imprenta

TRANSFERENCIAS Y SUBVENCIONES CONCEDIDAS

CARACTERÍSTICAS	NIF DEL PERCEPTOR	DENOMINACIÓN DEL PERCEPTOR	IMPORTE	FINALIDAD	REINTEGROS
Pago subvención Ayto. de Benejúzar. Consorcio de Bomberos 2025. Municipio entre 5000 y 10000 hab.	***0240**	AYUNTAMIENTO DE BENEJUZAR	5.895,45	Varios	0,00
Pago subvención Ayto. de Benferri..Municipio entre 1000 y 5000 hab. Anualidad 2025.	***0250**	AYUNTAMIENTO DE BENFERRI	3.505,22	Varios	0,00
Pago subvención Ayto. de Benissa. Convocatoria Consorcio de Bomberos 2025. Municipio entre 10000 y 20000 hab.	***0410**	AYUNTAMIENTO DE BENISSA	14.888,82	Varios	0,00
Pago subvención Ayto. de Cocentaina. Consorcio de Bomberos 2025. Municipio entre 10000 y 20000 hab.	***0560**	AYUNTAMIENTO DE COCENTAINA	9.265,17	Varios	0,00
Pago subvención Ayto. de Dolores. Consorcio de Bomberos 2025. Municipio entre 5000 y 10000 hab.	***0640**	AYUNTAMIENTO DE DOLORES	7.998,72	Varios	0,00
Pago subvención Ayto. de Guardamar del Segura. Consorcio de Bomberos 2025. Municipio entre 10000 y 20000 hab.	***0760**	AYUNTAMIENTO DE GUARDAMAR DEL SEGURA	16.040,40	Varios	0,00
Pago subvención Ayto. de Hondón de los frailes. Municipio entre 1000 y 5000 hab.	***0780**	AYUNTAMIENTO DE HONDON DE LOS FRAILES	2.664,76	Varios	0,00
Pago subvención Ayto. de la Cañada. Municipio entre 1000 y 5000 hab. Anualidad 2025.	***0520**	AYUNTAMIENTO DE CAÑADA	2.116,02	Varios	0,00
Pago subvención Ayto. de Ondara. Consorcio de Bomberos 2025. Municipio entre 5000 y 10000 hab.	***0950**	AYUNTAMIENTO DE ONDARA	10.545,79	Varios	0,00
Pago subvención Ayto. de Orba. Convocatoria del Consorcio de Bomberos 2025.. Municipio entre 1000 y 5000 hab.	***0970**	AYUNTAMIENTO DE ORBA	4.491,08	Varios	0,00

Documento adaptado electrónicamente para ser publicado de conformidad con lo previsto en la LOPD-GDD. Imprenta Provincial de la Diputación de Alicante. Servicio de Transparencia, BOP e Imprenta

TRANSFERENCIAS Y SUBVENCIONES CONCEDIDAS

CARACTERÍSTICAS	NIF DEL PERCEPTOR	DENOMINACIÓN DEL PERCEPTOR	IMPORTE	FINALIDAD	REINTEGROS
Pago subvención Ayto. de Pego Convocatoria Consorcio de Bomberos 2025. Municipio entre 10000 y 20000 hab.	***1020**	AYUNTAMIENTO DE PEGO	8.412,95	Varios	0,00
Pago subvención Ayto. de Redovan. Consorcio de Bomberos 2025. Municipio entre 5000 y 10000 hab.	***1110**	AYUNTAMIENTO DE REDOVAN	8.923,12	Varios	0,00
Pago subvención Ayto. de Salinas. Convocatoria Consorcio de Bomberos 2025.. Municipio entre 1000 y 5000 hab.	***1160**	AYUNTAMIENTO DE SALINAS	3.442,10	Varios	0,00
Pago subvención Ayto. El Verger. Consorcio de Bomberos 2025. Municipio entre 5000 y 10000 hab.	***1380**	AYUNTAMIENTO DE EL VERGER	7.070,05	Varios	0,00
Pago subvención Ayto. Millena. Consorcio de Bomberos 2025. Municipio de menos de 1000 hab.	***0860**	AYUNTAMIENTO DE MILLENA	2.129,55	Varios	0,00
Pago subvención Ayto. Monóvar Convocatoria del Consorcio de Bomberos 2025. Municipio entre 10000 y 20000 hab.	***0890**	AYUNTAMIENTO DE MONOVAR	6.597,48	Varios	0,00
Pago subvención Ayto. Muro de Alcoy. Convocatoria Consorcio de Bomberos 2025. Municipio entre 5000 y 10000 hab.	***0920**	AYUNTAMIENTO DE MURO DE ALCOY	10.087,74	Varios	0,00
Pago subvención Ayto.de Albatera. Convocatoria Consorcio de Bomberos 2025. Municipio entre 10000 y 20000 hab.	***0050**	AYUNTAMIENTO DE ALBATERA	7.153,84	Varios	0,00
Pago subvención Ayto.de La Nucía. Consorcio de Bomberos 2025. Municipio entre 10000 y 20000 hab.	***0940**	AYUNTAMIENTO DE LA NUCIA	20.756,26	Varios	0,00
Pago subvención Ayto.de Pedreguer. Consorcio de Bomberos 2025. Municipio entre 5000 y 10000 hab.	***1010**	AYUNTAMIENTO DE PEDREGUER	10.390,31	Varios	0,00

Documento adaptado electrónicamente para ser publicado de conformidad con lo previsto en la LOPD-GDD. Imprenta Provincial de la Diputación de Alicante. Servicio de Transparencia, BOP e Imprenta

TRANSFERENCIAS Y SUBVENCIONES CONCEDIDAS

CARACTERÍSTICAS	NIF DEL PERCEPTOR	DENOMINACIÓN DEL PERCEPTOR	IMPORTE	FINALIDAD	REINTEGROS
Pago subvención Ayto.de Pinoso. Convocatoria Consorcio de Bomberos 2025. Municipio entre 5000 y 10000 hab.	***1050**	AYUNTAMIENTO DE PINOSO	14.355,73	Varios	0,00
Pago subvención Consorcio de Bomberos 2025. Ayto. Alcoleja municipio de menos de 1000 hab.	***0080**	AYUNTAMIENTO DE ALCOLEJA	1.446,95	Varios	0,00
Pago subvención Consorcio de Bomberos 2025. .Ayto. de Rafal. Municipio entre 1000 y 5000 hab.	***1090**	AYUNTAMIENTO DE RAFAL	7.950,05	Varios	0,00
Pago subvención Consorcio de Bomberos 2025. Ayto de Beniarbeig municipio entre 1000 y 5000 hab.	***0260**	AYUNTAMIENTO DE BENIARBEIG	4.221,96	Varios	0,00
Pago subvención Consorcio de Bomberos 2025. Ayto de Benifallim de menos de 1000 hab.	***0320**	AYUNTAMIENTO DE BENIFALLIM	854,49	Varios	0,00
Pago subvención Consorcio de Bomberos 2025. Ayto Jacarilla. Municipio entre 1000 y 5000 hab.	***0800**	AYUNTAMIENTO DE JACARILLA	3.822,04	Varios	0,00
Pago subvención Consorcio de Bomberos 2025. Ayto. Benitachell. Municipio entre 1000 y 5000 hab.	***0420**	AYUNTAMIENTO DE BENITACHELL	17.368,90	Varios	0,00
Pago subvención Consorcio de Bomberos 2025. Ayto. Busot. Municipio entre 1000 y 5000 hab.	***0460**	AYUNTAMIENTO DE BUSOT	9.010,94	Varios	0,00
Pago subvención Consorcio de Bomberos 2025. Ayto. de Balones. Municipio de menos de 1000 hab.	***0200**	AYUNTAMIENTO DE BALONES	1.148,08	Varios	0,00
Pago subvención Consorcio de Bomberos 2025. Ayto. de Daya Vieja de menos de 1000 hab.	***0620**	AYUNTAMIENTO DE DAYA VIEJA	5.282,24	Varios	0,00

Documento adaptado electrónicamente para ser publicado de conformidad con lo previsto en la LOPD-GDD. Imprenta Provincial de la Diputación de Alicante. Servicio de Transparencia, BOP e Imprenta

TRANSFERENCIAS Y SUBVENCIONES CONCEDIDAS

CARACTERÍSTICAS	NIF DEL PERCEPTOR	DENOMINACIÓN DEL PERCEPTOR	IMPORTE	FINALIDAD	REINTEGROS
Pago subvención Consorcio de Bomberos 2025. Ayto. de Polop. Municipio entre 5000 y 10000 hab.	***1070**	AYUNTAMIENTO DE POLOP	7.882,82	Varios	0,00
Pago subvención Consorcio de Bomberos 2025. Ayto. de Rojales. Municipio entre 10000 y 20000 hab.	***1130**	AYUNTAMIENTO DE ROJALES	11.763,08	Varios	0,00
Pago subvención Consorcio de Bomberos 2025. Ayto. de San Isidro. Municipio entre 1000 y 5000 hab.	***0000**	AYUNTAMIENTO DE SAN ISIDRO	4.702,14	Varios	0,00
Pago subvención Consorcio de Bomberos 2025. Ayto. Formentera del Segura. Municipio entre 1000 y 5000 hab.	***0700**	AYUNTAMIENTO DE FORMENTERA DEL SEGURA	8.748,00	Varios	0,00
Pago subvención Consorcio de Bomberos 2025. Ayto. Parcent. Municipio entre 1000 y 5000 hab.	***1000**	AYUNTAMIENTO DE PARCENT	2.102,48	Varios	0,00
Pago subvención Consorcio de Bomberos 2025. Ayto. Tibi. Municipio entre 1000 y 5000 hab.	***1290**	AYUNTAMIENTO DE TIBI	4.318,26	Varios	0,00
Pago subvención Consorcio de Bomberos 2025. Ayto. Xalo. Municipio entre 1000 y 5000 hab.	***0810**	AYUNTAMIENTO DE XALO	6.780,59	Varios	0,00
Pago subvención Consorcio de Bomberos 2025. Municipio de menos de 1000 hab.	***0670**	AYUNTAMIENTO DE FAGECA	1.122,12	Varios	0,00
Pago subvención Consorcio de Bomberos 2025. Municipio de menos de 1000 hab.	***0980**	AYUNTAMIENTO DE ORXETA	6.448,66	Varios	0,00
Pago subvención Consorcio de Bomberos 2025. Municipio de menos de 1000 hab.	***1030**	AYUNTAMIENTO DE PENAGUILA	3.613,51	Varios	0,00

Documento adaptado electrónicamente para ser publicado de conformidad con lo previsto en la LOPD-GDD. Imprenta Provincial de la Diputación de Alicante. Servicio de Transparencia, BOP e Imprenta

TRANSFERENCIAS Y SUBVENCIONES CONCEDIDAS

CARACTERÍSTICAS	NIF DEL PERCEPTOR	DENOMINACIÓN DEL PERCEPTOR	IMPORTE	FINALIDAD	REINTEGROS
Pago subvención Consorcio de Bomberos 2025. Municipio de menos de 1000 hab.	***0600**	AYUNTAMIENTO DE QUATRETONDETA	1.220,94	Varios	0,00
Pago subvención Consorcio de Bomberos 2025. Municipio de menos de 1000 hab.	***0390**	AYUNTAMIENTO DE BENIMASSOT	679,12	Varios	0,00
Pago subvención Consorcio de Bomberos 2025. Municipio de menos de 1000 hab.	***0030**	AYUNTAMIENTO DE AGRES	3.538,54	Varios	0,00
Pago subvención Consorcio de Bomberos 2025. Municipio de menos de 1000 hab.	***0070**	AYUNTAMIENTO DE ALCOSSER	2.259,95	Varios	0,00
Pago subvención Consorcio de Bomberos 2025. Municipio de menos de 1000 hab.	***0100**	AYUNTAMIENTO DE ALFAFARA	2.850,47	Varios	0,00
Pago subvención Consorcio de Bomberos 2025. Municipio de menos de 1000 hab.	***0160**	AYUNTAMIENTO DE ALMUDAINA	1.069,73	Varios	0,00
Pago subvención Consorcio de Bomberos 2025. Municipio de menos de 1000 hab.	***0170**	AYUNTAMIENTO DE L'ALQUERIA D'ASNAR	7.120,67	Varios	0,00
Pago subvención Consorcio de Bomberos 2025. Municipio de menos de 1000 hab.	***0010**	AYUNTAMIENTO DE L'ATZUBIA	4.735,58	Varios	0,00
Pago subvención Consorcio de Bomberos 2025. Municipio de menos de 1000 hab.	***0220**	AYUNTAMIENTO DE BENASAU	1.228,93	Varios	0,00
Pago subvención Consorcio de Bomberos 2025. Municipio de menos de 1000 hab.	***0270**	AYUNTAMIENTO DE BENIARDA	1.466,59	Varios	0,00

Documento adaptado electrónicamente para ser publicado de conformidad con lo previsto en la LOPD-GDD. Imprenta Provincial de la Diputación de Alicante. Servicio de Transparencia, BOP e Imprenta

TRANSFERENCIAS Y SUBVENCIONES CONCEDIDAS

CARACTERÍSTICAS	NIF DEL PERCEPTOR	DENOMINACIÓN DEL PERCEPTOR	IMPORTE	FINALIDAD	REINTEGROS
Pago subvención Consorcio de Bomberos 2025. Municipio de menos de 1000 hab.	***1150**	AYUNTAMIENTO DE SAGRA	3.148,98	Varios	0,00
Pago subvención Consorcio de Bomberos 2025. Municipio de menos de 1000 hab.	***1170**	AYUNTAMIENTO DE SANET Y NEGRALS	5.106,22	Varios	0,00
Pago subvención Consorcio de Bomberos 2025. Municipio de menos de 1000 hab.	***1240**	AYUNTAMIENTO DE SELLA	5.173,17	Varios	0,00
Pago subvención Consorcio de Bomberos 2025. Municipio de menos de 1000 hab.	***1250**	AYUNTAMIENTO DE SENIJA	5.888,47	Varios	0,00
Pago subvención Consorcio de Bomberos 2025. Municipio de menos de 1000 hab.	***1270**	AYUNTAMIENTO DE TARBENA	4.646,29	Varios	0,00
Pago subvención Consorcio de Bomberos 2025. Municipio de menos de 1000 hab.	***1300**	AJUNTAMENT DE TOLLOS	501,38	Varios	0,00
Pago subvención Consorcio de Bomberos 2025. Municipio de menos de 1000 hab.	***1310**	AYUNTAMIENTO DE TORMOS	3.926,98	Varios	0,00
Pago subvención Consorcio de Bomberos 2025. Municipio de menos de 1000 hab.	***1320**	AYUNTAMIENTO DE LA TORRE DE LES MAÇANES	5.798,41	Varios	0,00
Pago subvención Consorcio de Bomberos 2025. Municipio de menos de 1000 hab.	***1340**	AYUNTAMIENTO DE LA VALL D'ALCALA	1.448,79	Varios	0,00
Pago subvención Consorcio de Bomberos 2025. Municipio de menos de 1000 hab.	***1360**	AYUNTAMIENTO DE VALL DE GALLINERA	5.599,77	Varios	0,00

Documento adaptado electrónicamente para ser publicado de conformidad con lo previsto en la LOPD-GDD. Imprenta Provincial de la Diputación de Alicante. Servicio de Transparencia, BOP e Imprenta

TRANSFERENCIAS Y SUBVENCIONES CONCEDIDAS

CARACTERÍSTICAS	NIF DEL PERCEPTOR	DENOMINACIÓN DEL PERCEPTOR	IMPORTE	FINALIDAD	REINTEGROS
Pago subvención Consorcio de Bomberos 2025. Municipio de menos de 1000 hab.	***1370**	AYUNTAMIENTO DE LA VALL DE LAGUAR	7.505,27	Varios	0,00
Pago subvención Consorcio de Bomberos 2025. Municipio de menos de 1000 hab.	***1350**	AYUNTAMIENTO DE LA VALL D'EBO	2.055,71	Varios	0,00
Pago subvención Consorcio de Bomberos 2025. Municipio de menos de 1000 hab.	***0330**	AYUNTAMIENTO DE BENIFATO	973,97	Varios	0,00
Pago subvención Consorcio de Bomberos 2025. Municipio de menos de 1000 hab.	***0350**	AYUNTAMIENTO DE BENILLOBA	4.205,02	Varios	0,00
Pago subvención Consorcio de Bomberos 2025. Municipio de menos de 1000 hab.	***0360**	AYUNTAMIENTO DE BENILLUP	757,67	Varios	0,00
Pago subvención Consorcio de Bomberos 2025. Municipio de menos de 1000 hab.	***0370**	AYUNTAMIENTO DE BENIMANTELL	3.443,96	Varios	0,00
Pago subvención Consorcio de Bomberos 2025. Municipio de menos de 1000 hab.	***0380**	AYUNTAMIENTO DE BENIMARFULL	3.844,54	Varios	0,00
Pago subvención Consorcio de Bomberos 2025. Municipio de menos de 1000 hab.	***0400**	AYUNTAMIENTO DE BENIMELI	3.383,02	Varios	0,00
Pago subvención Consorcio de Bomberos 2025. Municipio de menos de 1000 hab.	***0450**	AYUNTAMIENTO DE BOLULLA	2.535,85	Varios	0,00
Pago subvención Consorcio de Bomberos 2025. Municipio de menos de 1000 hab.	***0510**	AYUNTAMIENTO DE CAMPO DE MIRRA	3.352,26	Varios	0,00

Documento adaptado electrónicamente para ser publicado de conformidad con lo previsto en la LOPD-GDD. Imprenta Provincial de la Diputación de Alicante. Servicio de Transparencia, BOP e Imprenta

TRANSFERENCIAS Y SUBVENCIONES CONCEDIDAS

CARACTERÍSTICAS	NIF DEL PERCEPTOR	DENOMINACIÓN DEL PERCEPTOR	IMPORTE	FINALIDAD	REINTEGROS
Pago subvención Consorcio de Bomberos 2025. Municipio de menos de 1000 hab.	***0540**	AYUNTAMIENTO DE CASTELL DE CASTELLS	2.898,66	Varios	0,00
Pago subvención Consorcio de Bomberos 2025. Municipio de menos de 1000 hab.	***0750**	AYUNTAMIENTO DE EL CASTELL DE GUADALEST	8.912,09	Varios	0,00
Pago subvención Consorcio de Bomberos 2025. Municipio de menos de 1000 hab.	***0570**	AYUNTAMIENTO DE CONFRIDES	1.980,16	Varios	0,00
Pago subvención Consorcio de Bomberos 2025. Municipio de menos de 1000 hab.	***0680**	AYUNTAMIENTO DE FAMORCA	546,33	Varios	0,00
Pago subvención Consorcio de Bomberos 2025. Municipio de menos de 1000 hab.	***0720**	AYUNTAMIENTO DE GAIANES	4.129,18	Varios	0,00
Pago subvención Consorcio de Bomberos 2025. Municipio de menos de 1000 hab.	***0730**	AYUNTAMIENTO DE GORGA	1.877,35	Varios	0,00
Pago subvención Consorcio de Bomberos 2025. Municipio de menos de 1000 hab.	***0850**	AYUNTAMIENTO DE LLIBER	8.517,76	Varios	0,00
Pago subvención Consorcio de Bomberos 2025. Municipio de menos de 1000 hab.	***0840**	AYUNTAMIENTO DE LORCHA	4.465,36	Varios	0,00
Pago subvención Consorcio de Bomberos 2025. Municipio de menos de 1000 hab.	***0910**	AYUNTAMIENTO DE MURLA	5.268,38	Varios	0,00
Pago subvención Consorcio de Bomberos 2025. Municipio de menos de 1000 hab.	***1060**	AYUNTAMIENTO DE PLANES	6.291,52	Varios	0,00

Documento adaptado electrónicamente para ser publicado de conformidad con lo previsto en la LOPD-GDD. Imprenta Provincial de la Diputación de Alicante. Servicio de Transparencia, BOP e Imprenta

TRANSFERENCIAS Y SUBVENCIONES CONCEDIDAS

CARACTERÍSTICAS	NIF DEL PERCEPTOR	DENOMINACIÓN DEL PERCEPTOR	IMPORTE	FINALIDAD	REINTEGROS
Pago subvención Consorcio de Bomberos 2025. Municipio de menos de 1000 hab.	***1100**	AYUNTAMIENTO DE EL RAFOL D'ALMUNIA	5.659,74	Varios	0,00
Pago subvención Consorcio de Bomberos 2025.. Ayto Aigues, tramo entre 1000 y 5000 hab.	***0040**	AYUNTAMIENTO DE AIGÜES	2.077,25	Varios	0,00
Pago subvención Consorcio de Bomberos 2025.. Ayto Alcalali. Municipio entre 1000 y 5000 hab.	***0060**	AYUNTAMIENTO DE ALCALALI	2.160,49	Varios	0,00
Pago subvención Consorcio de Bomberos 2025.. Ayto. Algorfa entre 1000 y 5000 hab.	***0120**	AYUNTAMIENTO DE ALGORFA	10.166,95	Varios	0,00
Pago subvención Consorcio de Bomberos 2025.. Municipio entre 1000 y 5000 hab.	***1120**	AYUNTAMIENTO DE RELLEU	11.052,47	Varios	0,00
Pago subvención Consorcio de Bomberos 2025.. Municipio entre 1000 y 5000 hab.	***0280**	AYUNTAMIENTO DE BENIARRES	6.238,59	Varios	0,00
Pago subvención Consorcio de Bomberos 2025..Ayto. Benidoleig. Municipio entre 1000 y 5000 hab.	***0300**	AYUNTAMIENTO DE BENIDOLEIG	2.587,81	Varios	0,00
Pago subvención Consorcio de Bomberos 2025..Ayto. de Daya Nueva. Municipio entre 1000 y 5000 hab.	***0610**	AYUNTAMIENTO DE DAYA NUEVA	3.250,50	Varios	0,00
Pago subvención Consorcio de Bomberos 2025..Ayto. de Fondó de les Neus. Municipio entre 1000 y 5000 hab.	***0770**	AYUNTAMIENTO DE EL FONDÓ DE LES NEUS	4.791,36	Varios	0,00
Pago subvención Consorcio de Bomberos 2025..Ayto. Granja de Rocamora entre 1000 y 5000 hab.	***0740**	AYUNTAMIENTO DE GRANJA DE ROCAMORA	3.806,29	Varios	0,00

Documento adaptado electrónicamente para ser publicado de conformidad con lo previsto en la LOPD-GDD. Imprenta Provincial de la Diputación de Alicante. Servicio de Transparencia, BOP e Imprenta

TRANSFERENCIAS Y SUBVENCIONES CONCEDIDAS

CARACTERÍSTICAS	NIF DEL PERCEPTOR	DENOMINACIÓN DEL PERCEPTOR	IMPORTE	FINALIDAD	REINTEGROS
Pago subvención Consorcio de Bomberos 2025.Ayto. Beneixama. Municipio entre 1000 y 5000 hab.	***0230**	AYUNTAMIENTO DE BENEIXAMA	3.400,04	Varios	0,00
Pago subvención Consorcio de Bomberos 2025.Ayto. de Biar municipio entre 1000 y 5000 hab.	***0430**	AYUNTAMIENTO DE BIAR	9.390,30	Varios	0,00
Pago subvención Consorcio de Bomberos 2025.Ayto. de La Romana. Municipio entre 1000 y 5000 hab.	***1140**	AYUNTAMIENTO DE LA ROMANA	5.327,78	Varios	0,00
Pago subvención Consorcio de Bomberos 2025.Ayto. Els Poblets entre 1000 y 5000 hab.	***1260**	AYUNTAMIENTO DE ELS POBLETS	8.672,15	Varios	0,00
PAGO SUBVENCIÓN HONORARIOS RED PROY 2024.5.PLA.193 ORIHUELA: Asfaltado y acerado viales en la costa	***0990**	AYUNTAMIENTO DE ORIHUELA	7.350,75	Varios	0,00
PAGO SUBVENCIÓN RED PROY 2024.5.PLA.196 ORXETA: "ACONDICIONAMIENTO DE ZONAS	***0980**	AYUNTAMIENTO DE ORXETA	6.207,30	Varios	0,00
PAGO SUBVENCIÓN RED PROY 2024.5.PLA.198 ORXETA: Acondicionamiento del camino L'Alcora	***0980**	AYUNTAMIENTO DE ORXETA	7.471,75	Varios	0,00
PAGO SUBVENCIÓN RED. PROY. 2020.PLA.131 EL FONDÓ DE LES NEUS: "Cerramiento y adecuación pista	***0770**	AYUNTAMIENTO DE EL FONDÓ DE LES NEUS	4.895,18	Varios	0,00
PAGOM CERT 3 2020.PLA.067 BENIJÓFAR: Edificio para 2 salas deportivas polivalentes polideportivo	***0340**	AYUNTAMIENTO DE BENIJOFAR	61.766,29	Varios	0,00
Paneles informativos, vinilos y señalizaciones en el Museo de la Muñeca. Subvención Museos.	***0960**	AYUNTAMIENTO DE ONIL	718,21	Varios	0,00

Documento adaptado electrónicamente para ser publicado de conformidad con lo previsto en la LOPD-GDD. Imprenta Provincial de la Diputación de Alicante. Servicio de Transparencia, BOP e Imprenta

TRANSFERENCIAS Y SUBVENCIONES CONCEDIDAS

CARACTERÍSTICAS	NIF DEL PERCEPTOR	DENOMINACIÓN DEL PERCEPTOR	IMPORTE	FINALIDAD	REINTEGROS
Parlem Junts: trobades d'intercanvi lingüistic a Almudaina	***0160**	AYUNTAMIENTO DE ALMUDAINA	3.467,53	Varios	0,00
PATI COEDUCATIU	***3461**	A.P.A. BENICADELL DEL C.R.A. MARIOLA-BENICADELL DE GAIANES	2.024,95	Varios	0,00
PDP 2024. Mejor Club Deportivo.	***0994**	SOCIEDAD DEPORTIVA CLUB NAUTICO DE SANTA POLA	7.260,00	Varios	0,00
PDP 2024. Mejor Deportista con diversidad funcional.	***6407**	CANO BLANCO, IVAN JOSE	7.260,00	Varios	0,00
PDP 2024. Mejor Deportista Femenina	***9376**	NAVARRO BLASCO, LUCIA	7.260,00	Varios	0,00
PDP 2024. Mejor Deportista Masculino	***7253**	IBORRA MIRA, NICOLAS	7.260,00	Varios	0,00
PDP 2024. Mejor Promesa Deportiva.	***6506**	CARBONELL MONTE, MATEO	3.680,00	Varios	0,00
PDP 2024. Mejor Técnica Deportiva.	***6807**	QUEREDA FLORES, ALEJANDRA	3.680,00	Varios	0,00
PEGO EMPRENDE: PROGRAMA PARA EL FOMENTO DEL EMPRENDIMIENTO JUVENIL EN EL AYUNTAMIENTO DE	***1020**	AYUNTAMIENTO DE PEGO	2.774,25	Varios	0,00
PEQUEÑA GRAN FAMILIA. Gastos de acciones formativas y talleres e identificación mediación.	***2433**	APA DEL COLEGIO PUBLICO JOSE FERRANDEZ CRUZ DE ELCHE	1.450,00	Varios	0,00

Documento adaptado electrónicamente para ser publicado de conformidad con lo previsto en la LOPD-GDD. Imprenta Provincial de la Diputación de Alicante. Servicio de Transparencia, BOP e Imprenta

TRANSFERENCIAS Y SUBVENCIONES CONCEDIDAS

CARACTERÍSTICAS	NIF DEL PERCEPTOR	DENOMINACIÓN DEL PERCEPTOR	IMPORTE	FINALIDAD	REINTEGROS
PEQUEÑOS CAMBIOS, GRANDES HÁBITOS	***8637**	APA COLEGIO PUBLICO VIRGEN DE LA SALUD	2.537,48	Varios	0,00
Plan de formación del voluntariado, en promoción de la salud mental en colectivos vulnerables: Jóvenes entre 14 y	***5906**	ASOC. INTERNACIONAL DEL TELEFONO DE LA ESPERANZA ASITES	1.750,00	Varios	0,00
Plan de Personas Voluntarias en Colaboración con AFAE	***4292**	ASOCIACION DE FAMILIARES DE PERSONAS CON ALZHEIMER DE ELCHE - AFAE	1.674,97	Varios	0,00
Plan integral de voluntariado APSA. Captación, formación y fidelización de personas voluntarias.	***0490**	ASOCIACION APSA	2.073,11	Varios	0,00
Plan intervención para el Museo Etnológico de Rafal. Convocatoria de Museos.	***1090**	AYUNTAMIENTO DE RAFAL	6.132,00	Varios	0,00
PLANES.- PAGO SUBVENCIÓN TRABAJOS DE LIMPIEZA INTERIOR Y DEL ENTORNO DEL CASTILLO Y	***1060**	AYUNTAMIENTO DE PLANES	11.999,99	Varios	0,00
POR UN FUTURO SIN LÍMITES	***4417**	ASOCIACION TAMARIT DE PERSONAS CON DISCAPACIDAD INTELECTUAL LIMITE Y LIGERA	1.731,84	Varios	0,00
Potencia tu bienestar. Aprende a equilibrar tu vida, tener tiempo para ti y mejorar tus relaciones.	***0960**	AYUNTAMIENTO DE ONIL	1.997,00	Varios	0,00
PREMIO ENRIC VALOR 2024. Fallo en 2025, abono dotación económica al ganador.	***4591**	COLONQUES BELLMUNT, JORDI	20.000,00	Varios	0,00
PREMIO EVARIST GARCÍA 2025.- Abono dotación económica a la ganadora.	***4187**	DIEZ PICO, MARIA ANTONIA	5.000,00	Varios	0,00

Documento adaptado electrónicamente para ser publicado de conformidad con lo previsto en la LOPD-GDD. Imprenta Provincial de la Diputación de Alicante. Servicio de Transparencia, BOP e Imprenta

TRANSFERENCIAS Y SUBVENCIONES CONCEDIDAS

CARACTERÍSTICAS	NIF DEL PERCEPTOR	DENOMINACIÓN DEL PERCEPTOR	IMPORTE	FINALIDAD	REINTEGROS
PREST.1 MANTENIMIENTO Y/O REPARACIÓN DE PISTAS FORESTALES Y DE SENDEROS	***1360**	AYUNTAMIENTO DE VALL DE GALLINERA	17.857,00	Varios	0,00
PREST.3 MANTENIM. LÍNEAS DE DEFENSA CONTRA INCENDIOS CON ELIM. RESTOS. AYTO. MONFORTE DEL	***0880**	AYUNTAMIENTO DE MONFORTE DEL CID	8.016,25	Varios	0,00
PREST.3 MANTENIM. LÍNEAS DE DEFENSA CONTRA INCENDIOS CON ELIM. RESTOS. AYTO. REDOVÁN	***1110**	AYUNTAMIENTO DE REDOVAN	17.857,00	Varios	0,00
PRESTACIÓN A3. Redacción de la revisión del Plan Local de Prevención de Incendios Forestales.	***1370**	AYUNTAMIENTO DE LA VALL DE LAGUAR	6.500,00	Varios	0,00
PRESTACION A3: Redacción de la revisión del Plan Local de Prevención de Incendios Forestales	***0030**	AYUNTAMIENTO DE AGRES	4.286,00	Varios	0,00
PRESTACIÓN A3: Redacción de la revisión del Plan Local de Prevención de Incendios Forestales	***1270**	AYUNTAMIENTO DE TARBENA	9.000,00	Varios	0,00
PRESTACION A3: Redacción de la revisión del Plan Local de Prevención de Incendios Forestales.	***1070**	AYUNTAMIENTO DE POLOP	6.000,00	Varios	0,00
PRESTACION A3: Redacción de la revisión del Plan Local de Prevención de Incendios Forestales.	***0370**	AYUNTAMIENTO DE BENIMANTELL	9.000,00	Varios	0,00
PRESTACIÓN A3: Redacción de la revisión del Plan Local de Prevención de Incendios Forestales.	***0830**	AYUNTAMIENTO DE XIXONA	4.500,00	Varios	0,00
PRESTACIÓN A4: Redacción de la revisión del Plan Local Reducido de Prevención de Incendios Forestales	***0910**	AYUNTAMIENTO DE MURLA	4.000,00	Varios	0,00

Documento adaptado electrónicamente para ser publicado de conformidad con lo previsto en la LOPD-GDD. Imprenta Provincial de la Diputación de Alicante. Servicio de Transparencia, BOP e Imprenta

TRANSFERENCIAS Y SUBVENCIONES CONCEDIDAS

CARACTERÍSTICAS	NIF DEL PERCEPTOR	DENOMINACIÓN DEL PERCEPTOR	IMPORTE	FINALIDAD	REINTEGROS
PRESTACION B1 B2:Reparación tramo de camino ALC-VI-2.023.02 / Reparación infraestructuras prevención incendios.	***0210**	AYUNTAMIENTO DE BANYERES DE MARIOLA	17.857,00	Varios	0,00
PRESTACION B1 B2:Reparación tramo de camino ALC-VI-2.023.02 / Reparación infraestructuras prevención incendios.	***0210**	AYUNTAMIENTO DE BANYERES DE MARIOLA	4.286,00	Varios	0,00
Prestación B1 TRABAJOS DE MANTENIMIENTO DE CAMINOS DE ORDEN 3. VIAL 3	***0360**	AYUNTAMIENTO DE BENILLUP	11.000,00	Varios	0,00
PRESTACIÓN B1 Y B2: PLPIF. 2024.	***0630**	AYUNTAMIENTO DE DENIA	16.819,00	Varios	0,00
PRESTACIÓN B1 Y B2: PLPIF. 2024.	***0630**	AYUNTAMIENTO DE DENIA	4.284,32	Varios	0,00
PRESTACIÓN B1 Y B3: PLPIF. 2024	***0960**	AYUNTAMIENTO DE ONIL	17.856,50	Varios	0,00
PRESTACIÓN B1 Y B3: PLPIF. 2024	***0960**	AYUNTAMIENTO DE ONIL	17.857,00	Varios	0,00
PRESTACIÓN B1, B3 Y B4: PLPIF 2024.	***0570**	AYUNTAMIENTO DE CONFRIDES	17.801,73	Varios	0,00
PRESTACIÓN B1, B3 Y B4: PLPIF 2024.	***0570**	AYUNTAMIENTO DE CONFRIDES	17.818,46	Varios	0,00
PRESTACIÓN B1, B3 Y B4: PLPIF 2024.	***0570**	AYUNTAMIENTO DE CONFRIDES	4.377,38	Varios	0,00

Documento adaptado electrónicamente para ser publicado de conformidad con lo previsto en la LOPD-GDD. Imprenta Provincial de la Diputación de Alicante. Servicio de Transparencia, BOP e Imprenta

TRANSFERENCIAS Y SUBVENCIONES CONCEDIDAS

CARACTERÍSTICAS	NIF DEL PERCEPTOR	DENOMINACIÓN DEL PERCEPTOR	IMPORTE	FINALIDAD	REINTEGROS
PRESTACIÓN B1, B4 Y B5: PLPIF. 2024.	***0790**	AYUNTAMIENTO DE IBI	17.857,00	Varios	0,00
PRESTACIÓN B1, B4 Y B5: PLPIF. 2024.	***0790**	AYUNTAMIENTO DE IBI	17.857,00	Varios	0,00
PRESTACIÓN B1, B4 Y B5: PLPIF. 2024.	***0790**	AYUNTAMIENTO DE IBI	4.286,00	Varios	0,00
PRESTACIÓN B1: ADECUACIÓN DEL CAMINO DEL "BARRANC DE LES FONTS" DE PEDREGUER (ALICANTE).	***1010**	AYUNTAMIENTO DE PEDREGUER	17.841,45	Varios	0,00
Prestación B1: ADECUACIÓN Y MEJORA DEL "CAMÍ DE LA DEPURADORA VELLA"	***0750**	AYUNTAMIENTO DE EL CASTELL DE GUADALEST	17.855,39	Varios	0,00
PRESTACIÓN B1: ADECUACIÓN Y MEJORA DEL "CAMÍ DES PINEROS".	***1270**	AYUNTAMIENTO DE TARBENA	13.412,52	Varios	0,00
PRESTACIÓN B1: MANTENIMIENTO Y REPARACIÓN DE PISTA FORESTAL "MORT 1"	***1150**	AYUNTAMIENTO DE SAGRA	17.800,00	Varios	0,00
PRESTACIÓN B1: MEJORA "CAMÍ DEL PINAR" / C-12 .	***0670**	AYUNTAMIENTO DE FAGECA	17.857,00	Varios	0,00
PRESTACIÓN B1: MEJORA DEL FIRME EN EL CAMÍ "BARRANC DEL TRONXO" / 3.ACJ.09	***0080**	AYUNTAMIENTO DE ALCOLEJA	17.857,00	Varios	0,00
PRESTACIÓN B1: REPARACIÓN CAMINO PAS DEL RUNAL HACIA EL PARAJE LA COVA NEGRA	***0430**	AYUNTAMIENTO DE BIAR	17.857,00	Varios	0,00

Documento adaptado electrónicamente para ser publicado de conformidad con lo previsto en la LOPD-GDD. Imprenta Provincial de la Diputación de Alicante. Servicio de Transparencia, BOP e Imprenta

TRANSFERENCIAS Y SUBVENCIONES CONCEDIDAS

CARACTERÍSTICAS	NIF DEL PERCEPTOR	DENOMINACIÓN DEL PERCEPTOR	IMPORTE	FINALIDAD	REINTEGROS
PRESTACIÓN B1: REPARACIÓN DE UN TRAMO DE CAMINO DE ACCESO A CAPRALA PETRER (ALICANTE)	***1040**	AYUNTAMIENTO DE PETRER	17.497,96	Varios	0,00
PRESTACIÓN B1: TRABAJOS DE MANTENIMIENTO DEL CAMÍ DE TORMOS.	***1060**	AYUNTAMIENTO DE PLANES	17.857,00	Varios	0,00
PRESTACIÓN B1: TRABAJOS DE MANTENIMIENTO Y MEJORA DEL CAMINO ALC-VI-2.076.01	***0320**	AYUNTAMIENTO DE BENIFALLIM	17.742,95	Varios	0,00
Prestación B1: TRABAJOS MANTENIMIENTO CAMÍ DEL PLA DE COSTURERA, PLANIFICADO EL PLPIF	***0200**	AYUNTAMIENTO DE BALONES	17.857,00	Varios	0,00
PRESTACIÓN B2 Y B3: PLPIF. 2024	***1230**	AYUNTAMIENTO DE SAX	6.794,66	Varios	0,00
PRESTACIÓN B2 Y B3: PLPIF. 2024	***1230**	AYUNTAMIENTO DE SAX	15.345,92	Varios	0,00
PRESTACIÓN B2: REPARACIÓN BALSA HIDRÁULICA EN REFUGIO LOS CASTILLOS	***1160**	AYUNTAMIENTO DE SALINAS	9.238,35	Varios	0,00
PRESTACIÓN B2: REPARACIÓN DE CARTELERIA DE PROHIBIDO ARROJAR COLILLAS Y DE RIESGO DE INCENDIO	***0660**	AYUNTAMIENTO DE ELDA	4.114,00	Varios	0,00
PRESTACIÓN B3 EN EL BARRIO DE LA BOMBILLA, REDOVÁN (ALICANTE).	***1110**	AYUNTAMIENTO DE REDOVAN	17.857,00	Varios	0,00
PRESTACIÓN B3 Y B4: CONVOCATORIA PLPIF. 2024	***0420**	AYUNTAMIENTO DE BENITACHELL	17.856,98	Varios	0,00

Documento adaptado electrónicamente para ser publicado de conformidad con lo previsto en la LOPD-GDD. Imprenta Provincial de la Diputación de Alicante. Servicio de Transparencia, BOP e Imprenta

TRANSFERENCIAS Y SUBVENCIONES CONCEDIDAS

CARACTERÍSTICAS	NIF DEL PERCEPTOR	DENOMINACIÓN DEL PERCEPTOR	IMPORTE	FINALIDAD	REINTEGROS
PRESTACIÓN B3 Y B4: CONVOCATORIA PLPIF. 2024	***0420**	AYUNTAMIENTO DE BENITACHELL	17.856,94	Varios	0,00
PRESTACIÓN B3 Y B4: PLPIF 2024	***0690**	AYUNTAMIENTO DE FINESTRAT	17.856,90	Varios	0,00
PRESTACIÓN B3 Y B4: PLPIF 2024	***0690**	AYUNTAMIENTO DE FINESTRAT	17.857,00	Varios	0,00
PRESTACIÓN B3 Y B4: PLPIF 2024.	***0180**	AYUNTAMIENTO DE ALTEA	17.854,27	Varios	0,00
PRESTACIÓN B3 Y B4: PLPIF 2024.	***0180**	AYUNTAMIENTO DE ALTEA	4.288,52	Varios	0,00
Prestación B3. DESBROCE Y LIMPIEZA INTERFAZ URBANO-FORESTAL ZONA ESTE URBANIZACIÓN LA MARINA EL	***1180**	AYUNTAMIENTO DE SAN FULGENCIO	11.575,00	Varios	0,00
Prestación B3. EJECUCIÓN DE VARIOS TRAMOS DE FAJA CORTAFUEGOS.	***0840**	AYUNTAMIENTO DE LORCHA	17.814,23	Varios	0,00
Prestación B3: ACTUACIÓN SILVOPASTORIL SOBRE ACTUACIÓN Nº 18 PLPIF DE EL VERGER, ALACANT.	***1380**	AYUNTAMIENTO DE EL VERGER	7.381,00	Varios	0,00
PRESTACIÓN B3: ACTUACIONES DE EJECUCIÓN DE CORTAFUEGOS EN EL CAMINO DE SUBIDA A LA ERMITA Y EN	***0910**	AYUNTAMIENTO DE MURLA	12.073,56	Varios	0,00
PRESTACIÓN B3: DESBROCE Y LIMPIEZA EN LA ZONA FORESTAL DEL CONJUNTO DE MONTES DE BIAR	***0430**	AYUNTAMIENTO DE BIAR	17.857,00	Varios	0,00

Documento adaptado electrónicamente para ser publicado de conformidad con lo previsto en la LOPD-GDD. Imprenta Provincial de la Diputación de Alicante. Servicio de Transparencia, BOP e Imprenta

TRANSFERENCIAS Y SUBVENCIONES CONCEDIDAS

CARACTERÍSTICAS	NIF DEL PERCEPTOR	DENOMINACIÓN DEL PERCEPTOR	IMPORTE	FINALIDAD	REINTEGROS
PRESTACIÓN B3: FAJA IUF "LA LLACUNA".	***1360**	AYUNTAMIENTO DE VALL DE GALLINERA	17.857,00	Varios	0,00
Prestación B3: MANTENIMIENTO SELVICULTURA PREVENTIVA "CAMÍ DE PATOT" Y "CAMÍ DE SECANS"	***0860**	AYUNTAMIENTO DE MILLENA	10.157,21	Varios	0,00
PRESTACIÓN B3: SELVICULTURA PREVENTIVA "CAMÍ DE LES LLOMES Y CAMÍ REAL DE GANDÍA"	***0070**	AYUNTAMIENTO DE ALCOSSER	17.857,00	Varios	0,00
PRESTACIÓN B3: SELVICULTURA PREVENTIVA "CAMINO LA MARCHALL Y CAMINO DE SARCH A PLANES"	***0160**	AYUNTAMIENTO DE ALMUDAINA	17.856,99	Varios	0,00
PRESTACIÓN B3: SELVICULTURA PREVENTIVA BARRANC DELS MOROS Y APERTURA FAJA 6 "CAMÍ	***0670**	AYUNTAMIENTO DE FAGECA	14.275,00	Varios	0,00
PRESTACIÓN B3: SELVICULTURA PREVENTIVA EN PISTA FORESTAL EN LA ZONA FORESTAL DEL "CASTELLET	***0970**	AYUNTAMIENTO DE ORBA	17.424,00	Varios	0,00
PRESTACIÓN B3: TRABAJOS DE MANTENIMIENTO DE LÍNEAS DE DEFENSA CONTRA INCENDIOS	***0660**	AYUNTAMIENTO DE ELDA	15.686,36	Varios	0,00
PRESTACIÓN B3:MANTENIMIENTO DE LÍNEAS DE DEFENSA CONTRA INCENDIOS	***1150**	AYUNTAMIENTO DE SAGRA	8.200,00	Varios	0,00
PRESTACIÓN B3:TRABAJOS DE MANTENIMIENTO DE LINEA DE DEFENSA EN LA INTERFAZ URBANO -	***1060**	AYUNTAMIENTO DE PLANES	17.857,00	Varios	0,00
PRESTACIÓN B3:TRATAMIENTOS SOBRE LA VEGETACIÓN. PLAN LOCAL DE PREVENCIÓN DE INCENDIOS DE	***1200**	AYUNTAMIENTO DE SAN MIGUEL DE SALINAS	17.793,87	Varios	0,00

Documento adaptado electrónicamente para ser publicado de conformidad con lo previsto en la LOPD-GDD. Imprenta Provincial de la Diputación de Alicante. Servicio de Transparencia, BOP e Imprenta

TRANSFERENCIAS Y SUBVENCIONES CONCEDIDAS

CARACTERÍSTICAS	NIF DEL PERCEPTOR	DENOMINACIÓN DEL PERCEPTOR	IMPORTE	FINALIDAD	REINTEGROS
PRESTACIÓN B4 :TRABAJOS DE MODIFICACIÓN DEL COMBUSTIBLE PARA PROTECCIÓN DEL CASCO	***0730**	AYUNTAMIENTO DE GORGA	17.857,00	Varios	0,00
PRESTACIÓN B4 EN EL T.M. DE SAN MIGUEL DE SALINAS	***1200**	AYUNTAMIENTO DE SAN MIGUEL DE SALINAS	6.050,00	Varios	0,00
Prestación B4 TRATAMIENTO DE LA VEGETACIÓN DEL ÁREA RECREATIVA DE LA "FONT DEL MOLÍ"	***0370**	AYUNTAMIENTO DE BENIMANTELL	12.000,16	Varios	0,00
PRESTACIÓN B4: LABOREO Y RETITADA DE ARBOLES ENFERMOS TERRENOS FORESTALES PRÓXIMOS	***0150**	AYUNTAMIENTO DE ALMORADI	17.857,00	Varios	0,00
PRESTACIÓN B4: TRABAJOS DE SELVICULTURA PARA LA MODIFICACIÓN DEL COMBUSTIBLE	***1060**	AYUNTAMIENTO DE PLANES	4.286,00	Varios	0,00
Prestación B4: TRABAJOS MANTENIMIENTO DE FAJAS CORTAFUEGOS PERIMETRALES DE	***0560**	AYUNTAMIENTO DE COCENTAINA	17.857,00	Varios	0,00
Prestación B4: TRABAJOS SELVICULTURA PARA LA MODIFICACIÓN DEL COMBUSTIBLE.	***0100**	AYUNTAMIENTO DE ALFAFARA	17.787,00	Varios	0,00
PRESTACIÓN B4: TRATAMIENTO DE LA VEGETACIÓN DE LAS PARCELAS MUNICIPALES DEL PONOIG.	***1070**	AYUNTAMIENTO DE POLOP	17.857,00	Varios	0,00
PRESTACIÓN B4: TRATAMIENTO DE LA VEGETACIÓN DEL ÁREA RECREATIVA MUNICIPAL DE LA "FONT DELS	***0450**	AYUNTAMIENTO DE BOLULLA	17.857,00	Varios	0,00
PRESTACIÓN B5 EN PARCELA MUNICIPAL "FOIA DEL REI".	***0750**	AYUNTAMIENTO DE EL CASTELL DE GUADALEST	17.856,96	Varios	0,00

Documento adaptado electrónicamente para ser publicado de conformidad con lo previsto en la LOPD-GDD. Imprenta Provincial de la Diputación de Alicante. Servicio de Transparencia, BOP e Imprenta

TRANSFERENCIAS Y SUBVENCIONES CONCEDIDAS

CARACTERÍSTICAS	NIF DEL PERCEPTOR	DENOMINACIÓN DEL PERCEPTOR	IMPORTE	FINALIDAD	REINTEGROS
Prestación B5: LABORES AGRÍCOLAS PARA EL MANTENIMIENTO DE CULTIVOS AGROFORESTALES.	***0550**	AYUNTAMIENTO DE CATRAL	726,00	Varios	0,00
Prestación B5: LABORES AGRÍCOLAS PARA MANTENIMIENTO DE CULTIVOS AGROFORESTALES EN T.M DE	***0330**	AYUNTAMIENTO DE BENIFATO	5.000,00	Varios	0,00
PRESTACIÓN B5:EJECUCIÓN DE LABORES AGRÍCOLAS DE MANTENIMIENTO Y MEJORA DE	***1020**	AYUNTAMIENTO DE PEGO	17.857,00	Varios	0,00
PRESTACIÓN BENISSA B1 B3. PLPIF 2024	***0410**	AYUNTAMIENTO DE BENISSA	11.788,78	Varios	0,00
PRESTACIÓN BENISSA B1 B3. PLPIF 2024	***0410**	AYUNTAMIENTO DE BENISSA	6.699,11	Varios	0,00
Prestaciones B1 y B3: MANTEN. CAMINO CASETES VILAPLANA y MANT. TRAMOS ÁREAS CORTAFUEGOS 7.22	***0090**	AYUNTAMIENTO DE ALCOY	17.754,00	Varios	0,00
Prestaciones B1 y B3: MANTEN. CAMINO CASETES VILAPLANA y MANT. TRAMOS ÁREAS CORTAFUEGOS 7.22	***0090**	AYUNTAMIENTO DE ALCOY	17.754,00	Varios	0,00
Prevenció de riscos en l'us de dispositius electronics	***0970**	AYUNTAMIENTO DE ORBA	1.036,91	Varios	0,00
Prevenció del consum de l'alcohol	***0210**	AYUNTAMIENTO DE BANYERES DE MARIOLA	925,68	Varios	0,00
Prevención del uso inadecuado de pantallas	***1210**	AYUNTAMIENTO DE SANTA POLA	981,29	Varios	0,00

Documento adaptado electrónicamente para ser publicado de conformidad con lo previsto en la LOPD-GDD. Imprenta Provincial de la Diputación de Alicante. Servicio de Transparencia, BOP e Imprenta

TRANSFERENCIAS Y SUBVENCIONES CONCEDIDAS

CARACTERÍSTICAS	NIF DEL PERCEPTOR	DENOMINACIÓN DEL PERCEPTOR	IMPORTE	FINALIDAD	REINTEGROS
Prevención consumo de alcohol en menores	***1070**	AYUNTAMIENTO DE POLOP	925,68	Varios	0,00
Prevención de adicciones en el ámbito educativo	***1190**	AYUNTAMIENTO DE SANT JOAN D'ALACANT	1.064,72	Varios	0,00
Prevención de adicciones en el ámbito educativo	***1380**	AYUNTAMIENTO DE EL VERGER	374,00	Varios	0,00
Prevención de conductas adictivas	***0290**	AYUNTAMIENTO DE BENIGEMBLA	1.036,91	Varios	0,00
Prevención de conductas adictivas	***0360**	AYUNTAMIENTO DE BENILLUP	897,87	Varios	0,00
Prevención de conductas adictivas	***0320**	AYUNTAMIENTO DE BENIFALLIM	1.175,95	Varios	0,00
Prevención de conductas adictivas 2025	***0920**	AYUNTAMIENTO DE MURO DE ALCOY	1.092,53	Varios	0,00
Prevención de conductas adictivas en la población escolar 2025	***1000**	AYUNTAMIENTO DE PARCENT	1.036,91	Varios	0,00
Prevención de conductas adictivas en San Fulgencio 2025	***1180**	AYUNTAMIENTO DE SAN FULGENCIO	1.120,34	Varios	0,00
Prevención de conductas de riesgo en Monforte 2025	***0880**	AYUNTAMIENTO DE MONFORTE DEL CID	1.092,53	Varios	0,00

Documento adaptado electrónicamente para ser publicado de conformidad con lo previsto en la LOPD-GDD. Imprenta Provincial de la Diputación de Alicante. Servicio de Transparencia, BOP e Imprenta

TRANSFERENCIAS Y SUBVENCIONES CONCEDIDAS

CARACTERÍSTICAS	NIF DEL PERCEPTOR	DENOMINACIÓN DEL PERCEPTOR	IMPORTE	FINALIDAD	REINTEGROS
Prevención de la adicción a los videojuegos: Promoviendo un ocio equilibrado y saludable	***0380**	AYUNTAMIENTO DE BENIMARFULL	842,24	Varios	0,00
Prevención de las desigualdades de género existentes y la ruptura de roles y estereotipos de género, desde el ámbito	***0700**	AYUNTAMIENTO DE FORMENTERA DEL SEGURA	3.347,13	Varios	0,00
Prevención de los riesgos asociados al uso de las TIC del alumnado d 5º y 6º de primaria	***1420**	AYUNTAMIENTO DE PILAR DE LA HORADADA	953,49	Varios	0,00
Prevención del uso de pantallas y redes sociales	***0900**	AYUNTAMIENTO DE MUTXAMEL	953,49	Varios	0,00
PREVENCIÓN ESCOLAR Y FAMILIAR ANTE EL ABUSO DE LAS TECNOLOGÍAS	***0221**	A.P.A. Y AMIGOS DEL COLEGIO PUBLICO SAN JAIME	2.482,15	Varios	0,00
PRIMERA APORTACIÓN AL INSTITUTO ALICANTINO DE CULTURA JUAN GIL-ALBERT AÑO 2025	***0000**	INSTITUTO ALICANTINO DE CULTURA JUAN GIL ALBERT	412.500,00	Varios	0,00
PRIMERA APORTACION ANUAL DE DIPUTACION AL CONSORCIO PLAN ZONAL 7-A2 (AÑO 2025)	***0005**	CONSORCIO EJECUCION PLAN ZONAL RESIDUOS 7 AREA GESTION A2	39.139,59	Varios	0,00
Primera aportación de Diputación al Consorcio Plan Zonal 8 A3, año 2025.	***0005**	CONSORCIO EJECUCION PLAN ZONAL RESIDUOS 8 AREA GESTION A3	60.534,81	Varios	0,00
Prog./Taller/Activ.:94. PROGRAMA DE ATENCIÓN A LAS FAMILIAS DE AFECTADOS/AS POR CONDUCTA	***0796**	ASOC. PROTECCION Y AYUDA A EX-ALCOHOLICOS	3.563,60	Varios	0,00
Prog./Taller/Actividad: 23. FORMACIÓN Y DESARROLLO PERSONAL PARA JÓVENES CON ALTAS CAPACIDADES	***5517**	ALASAC	3.345,88	Varios	0,00

Documento adaptado electrónicamente para ser publicado de conformidad con lo previsto en la LOPD-GDD. Imprenta Provincial de la Diputación de Alicante. Servicio de Transparencia, BOP e Imprenta

TRANSFERENCIAS Y SUBVENCIONES CONCEDIDAS

CARACTERÍSTICAS	NIF DEL PERCEPTOR	DENOMINACIÓN DEL PERCEPTOR	IMPORTE	FINALIDAD	REINTEGROS
Programa Aire: Scape room	***0550**	AYUNTAMIENTO DE CATRAL	842,25	Varios	0,00
Programa Benilloba per la Igualtat.	***0350**	AYUNTAMIENTO DE BENILLOBA	2.870,12	Varios	0,00
Programa Coeducación Afectivo Sexual. Primaria y Secundaria.	***0660**	INSTITUTO MUNICIPAL SERVICIOS SOCIALES ELDA	2.790,62	Varios	0,00
PROGRAMA COEDUCATIVO AZORÍN	***2739**	APA C.P. AZORÍN DE ALICANTE	2.127,45	Varios	0,00
PROGRAMA CONCIERTOS CERTAMEN MÚSICA ALS PARCS	***0930**	AYUNTAMIENTO DE NOVELDA	1.855,73	Varios	0,00
Programa Crea poble 2024-2025	***1140**	AYUNTAMIENTO DE LA ROMANA	3.000,00	Varios	0,00
PROGRAMA CRÈIXER LLIURES	***2977**	ASSOCIACIO DE MARES I PARES DEL C.P. JOAQUIN SOROLLA DE ALICANTE	1.595,00	Varios	0,00
PROGRAMA DE ACTIVIDADES LÚDICAS PARA JÓVENES: FIESTA DE DISFRACES	***0520**	AYUNTAMIENTO DE CAÑADA	1.373,72	Varios	0,00
Programa de actividades para la conmemoración de día 8Marzo.	***1230**	AYUNTAMIENTO DE SAX	3.188,13	Varios	0,00
Programa de apoyo psicosocial a mujeres en situación de vulnerabilidad y/o riesgo.	***0340**	AYUNTAMIENTO DE BENIJOFAR	2.524,57	Varios	0,00

Documento adaptado electrónicamente para ser publicado de conformidad con lo previsto en la LOPD-GDD. Imprenta Provincial de la Diputación de Alicante. Servicio de Transparencia, BOP e Imprenta

TRANSFERENCIAS Y SUBVENCIONES CONCEDIDAS

CARACTERÍSTICAS	NIF DEL PERCEPTOR	DENOMINACIÓN DEL PERCEPTOR	IMPORTE	FINALIDAD	REINTEGROS
Programa de aprendizaje de castellano	***0700**	AYUNTAMIENTO DE FORMENTERA DEL SEGURA	3.836,05	Varios	0,00
Programa de atención psicológica a mujeres.	***1040**	AYUNTAMIENTO DE PETRER	2.552,12	Varios	0,00
Programa de atención psicológica a víctimas de violencia de género de Callosa de Segura.	***0490**	AYUNTAMIENTO DE CALLOSA DE SEGURA	2.234,12	Varios	0,00
Programa de atencion psicosocial en el ámbito educativo de Busot	***0460**	AYUNTAMIENTO DE BUSOT	1.092,53	Varios	0,00
PROGRAMA DE BIENESTAR EMOCIONAL Y DESARROLLO PERSONAL PARA JÓVENES "VIVE-T"	***1330**	AYUNTAMIENTO DE TORREVIEJA	1.855,73	Varios	0,00
Programa de Coeducació Infantil a i Primària "Dones Referents" i Programa de Prevenció de Violència de Gènere dirigit a	***0810**	AYUNTAMIENTO DE XALO	3.346,87	Varios	0,00
PROGRAMA DE CO-EDUCACIÓN IES LAS FUENTES 2025	***4066**	ASOC DE MADRES Y PADRES DE ALUMNOS/AS DEL IES LAS FUENTES DE VILLENA	1.256,15	Varios	0,00
PROGRAMA DE COMIDA ECOLÓGICA-SABORES DE LA TIERRA-COMIDA SALUDABLE.	***0434**	APA COLEGIO PUBLICO DE HURCHILLO	2.024,95	Varios	0,00
Programa de consolidación y formación del voluntariado	***5709**	ASOC PARKINSON ELCHE	1.788,72	Varios	0,00
Programa de dinamización y captación de voluntariado de AFA Bigastro	***7314**	ASOC. FAMILIARES ENF. ALZHEIMER DE BIGASTRO "ACUÉRDATE DE MI	1.504,33	Varios	0,00

Documento adaptado electrónicamente para ser publicado de conformidad con lo previsto en la LOPD-GDD. Imprenta Provincial de la Diputación de Alicante. Servicio de Transparencia, BOP e Imprenta

TRANSFERENCIAS Y SUBVENCIONES CONCEDIDAS

CARACTERÍSTICAS	NIF DEL PERCEPTOR	DENOMINACIÓN DEL PERCEPTOR	IMPORTE	FINALIDAD	REINTEGROS
Programa de educación afectivo-sexual ESPILL-ESBRILL (Programa de educación y promoción de la salud)	***0760**	AYUNTAMIENTO DE GUARDAMAR DEL SEGURA	1.120,34	Varios	0,00
PROGRAMA DE FOMENTO DE LA ALIMENTACIÓN SALUDABLE Y BIENESTAR JUVENIL 2025	***0280**	AYUNTAMIENTO DE BENIARRES	2.200,03	Varios	0,00
Programa de fomento del voluntariado en atención a personas TEA a través del ocio y tiempo libre	***3024**	ASOC ASPERGER ALICANTE	1.731,84	Varios	0,00
PROGRAMA DE FORMACIÓ SOBRE BATUCADA EN L'OCI I TEMPS LLIURE PER A JOVES	***1360**	AYUNTAMIENTO DE VALL DE GALLINERA	2.990,00	Varios	0,00
Programa de Formación "Jóvenes 4.0"	***0490**	AYUNTAMIENTO DE CALLOSA DE SEGURA	2.921,77	Varios	0,00
PROGRAMA DE FORMACIÓN A JÓVENES EN MATERIA DE OCIO Y TIEMPO LIBRE: CURSO DE MONITOR	***1220**	AYUNTAMIENTO DE SAN VICENTE DEL RASPEIG	2.337,74	Varios	0,00
Programa de formación de Voluntariado en DCA "Descubre el voluntariado"	***9298**	ASOC. DE DAÑO CEREBRAL ADQUIRIDO DE LA PROVINCIA DE ALICANTE	2.016,23	Varios	0,00
PROGRAMA DE FORMACIÓN DEL VOLUNTARIADO PARA LA DIVERSIDAD DE FAMILIAS	***9431**	FAMOCOVA FAMILIAS MONOPARENTALES DE LA COM. VALENCIANA	2.016,23	Varios	0,00
PROGRAMA DE FORMACIÓN DEL VOLUNTARIADO: ABRIENDO CAMINOS 2025	***0889**	ASOC PROMOCION GITANA ARAKERANDO	1.618,09	Varios	0,00
Programa de formación para jóvenes en nuevas tecnologías y redes sociales. "Jóvenes 4.0"	***0490**	AYUNTAMIENTO DE CALLOSA DE SEGURA	-2.921,77	Varios	0,00

Documento adaptado electrónicamente para ser publicado de conformidad con lo previsto en la LOPD-GDD. Imprenta Provincial de la Diputación de Alicante. Servicio de Transparencia, BOP e Imprenta

TRANSFERENCIAS Y SUBVENCIONES CONCEDIDAS

CARACTERÍSTICAS	NIF DEL PERCEPTOR	DENOMINACIÓN DEL PERCEPTOR	IMPORTE	FINALIDAD	REINTEGROS
Programa de Formación y Fomento del Voluntariado AFA Alicante	***7864**	ASOC. FAMILIARES Y AMIGOS ENFERMOS ALZHEIMER DE ALICANTE	1.276,82	Varios	0,00
Programa de información y promoción de la igualdad de género municipal.	***0610**	AYUNTAMIENTO DE DAYA NUEVA	2.393,12	Varios	0,00
Programa de intervención selectiva con menores iniciados en el consumo de sustancias La Romana 2025	***1140**	AYUNTAMIENTO DE LA ROMANA	953,49	Varios	0,00
PROGRAMA DE OCIOY TIEMPO LIBRE ENTRE LOS JÓVENES DEL MUNICIPIO DE GORGA	***0730**	AYUNTAMIENTO DE GORGA	1.855,73	Varios	0,00
PROGRAMA DE OCIOY TIEMPO LIBRE ENTRE LOS JÓVENES DEL MUNICIPIO DE JESÚS POBRE	***0003**	E.A.T.I.M. DE JESUS POBRE	2.200,03	Varios	0,00
PROGRAMA DE OCIOY TIEMPO LIBRE ENTRE LOS JÓVENES DEL MUNICIPIO DE RELLEU	***1120**	AYUNTAMIENTO DE RELLEU	2.406,60	Varios	0,00
PROGRAMA DE OCIOY TIEMPO LIBRE ENTRE LOS JÓVENES DEL MUNICIPIO DE SALINAS	***1160**	AYUNTAMIENTO DE SALINAS	2.200,03	Varios	0,00
PROGRAMA DE OCIOY TIEMPO LIBRE ENTRE LOS JÓVENES DEL MUNICIPIO DE TÀRBENA	***1270**	AYUNTAMIENTO DE TARBENA	2.819,76	Varios	0,00
Programa de prevención con escolares y sus familias, para un uso adecuado de las TICs	***0000**	AYUNTAMIENTO DE SAN ISIDRO	1.120,34	Varios	0,00
PROGRAMA DE PREVENCIÓN DE LA SALUD MENTAL "CONECTA CONTIGO"	***5458**	APA DEL INSTITUTO DE EDUCACION SECUNDARIA DE SAX	2.639,98	Varios	0,00

Documento adaptado electrónicamente para ser publicado de conformidad con lo previsto en la LOPD-GDD. Imprenta Provincial de la Diputación de Alicante. Servicio de Transparencia, BOP e Imprenta

TRANSFERENCIAS Y SUBVENCIONES CONCEDIDAS

CARACTERÍSTICAS	NIF DEL PERCEPTOR	DENOMINACIÓN DEL PERCEPTOR	IMPORTE	FINALIDAD	REINTEGROS
Programa de promoción de la salud para jóvenes y adolescentes: enfrentando el aislamiento juvenil, etc.	***0840**	AYUNTAMIENTO DE LORCHA	18,00	Varios	0,00
Programa de promoción de la salud para jóvenes y adolescentes: enfrentando el aislamiento juvenil, fomentando hábitos sa	***0840**	AYUNTAMIENTO DE LORCHA	1.175,95	Varios	0,00
Programa de promoción del voluntariado	***4088**	MEDICOS DEL MUNDO	1.845,60	Varios	0,00
PROGRAMA DE SALUD Y DESARROLLO PERSONAL PARA JÓVENES " VIVE C	***0490**	AYUNTAMIENTO DE CALLOSA DE SEGURA	2.475,46	Varios	0,00
PROGRAMA DE SENSIBILIZACION DEL VOLUNTARIADO HOMINUM	***1153**	FUNDACIÓN DE SERVICIOS FAMILIARES DE LA COMUNIDAD VALENCIANA	1.674,97	Varios	0,00
Programa de sensibilización del voluntariado social en el ámbito del acogimiento familiar en la provincia de	***5886**	ASOC DE VOLUNTARIOS DE ACOGIMIENTO FAMILIAR	2.471,26	Varios	0,00
Programa de sensibilización en igualdad de género.	***0930**	AYUNTAMIENTO DE NOVELDA	3.029,13	Varios	0,00
Programa de Sensibilización y Captación de voluntariado, Fundación Lukas	***6968**	FUNDACIÓN LUKAS AYUDA A LA DISCAPACIDAD	1.845,60	Varios	0,00
PROGRAMA DE SENSIBILIZACIÓN Y FORMACIÓN DE VOLUNTARIADO "VOLUNTARIAT COLIBRÍ- 2025"	***2158**	ASOC COLIBRI DE ESCLEROSIS MULTIPLE DE SANTA POLA	2.300,62	Varios	0,00
PROGRAMA DE VOLUNTARIADO	***1170**	FUNDACION DE LA COMUNITAT VALENCIANA JUAN I. MUÑOZ BASTIDE	2.414,38	Varios	0,00

Documento adaptado electrónicamente para ser publicado de conformidad con lo previsto en la LOPD-GDD. Imprenta Provincial de la Diputación de Alicante. Servicio de Transparencia, BOP e Imprenta

TRANSFERENCIAS Y SUBVENCIONES CONCEDIDAS

CARACTERÍSTICAS	NIF DEL PERCEPTOR	DENOMINACIÓN DEL PERCEPTOR	IMPORTE	FINALIDAD	REINTEGROS
PROGRAMA DE VOLUNTARIADO ALCCOIRIS	***1570**	ALCCOIRIS (ASOC LOCAL CONTRA EL CANCER ONIL IRIS)	1.845,60	Varios	0,00
PROGRAMA DE VOLUNTARIADO CASA TABARCA	***5904**	ASOC DESARROLLO SOCIOSANITARIO TABARCA	1.674,97	Varios	0,00
Programa de Voluntariado del CAI "COCEMFE Alicante"	***4344**	FUNDACION JUAN CARLOS PEREZ SANTAMARIA	1.276,82	Varios	0,00
PROGRAMA DE VOLUNTARIADO PARA PERSONAS CON ENFERMEDADES REUMATOLÓGICAS Y	***1125**	ASOCIACIÓN DE FIBROMIALGIA, S. FATIGA CRÓNICA, ETC - ASIMEPP DE TORREVIEJA	1.447,46	Varios	0,00
Programa de voluntariado para personas con problemas de alcoholismo, otras adicciones y familiares	***6656**	APAEX - TORREVIEJA	2.073,11	Varios	0,00
PROGRAMA DE VOLUNTARIADO SOCIAL ADIPSI 2025	***5583**	ASOCIACIÓN ADIPSI	1.333,70	Varios	0,00
PROGRAMA FORMEN PART	***4776**	AGORA-FOIA DE CASTALLA	1.959,36	Varios	0,00
Programa incentivación familias y escolares mediante pintura y arte, año 2025	***0100**	AYUNTAMIENTO DE ALFAFARA	1.009,10	Varios	0,00
PROGRAMA OCIO SALUDABLE Y MEDIOMBIENTE. LOS MONTESINOS 2025	***1410**	AYUNTAMIENTO DE LOS MONTESINOS	2.337,74	Varios	0,00
Programa Orientarte. Servicio de atención, información y asesoramiento	***0210**	AYUNTAMIENTO DE BANYERES DE MARIOLA	514,25	Varios	0,00

Documento adaptado electrónicamente para ser publicado de conformidad con lo previsto en la LOPD-GDD. Imprenta Provincial de la Diputación de Alicante. Servicio de Transparencia, BOP e Imprenta

TRANSFERENCIAS Y SUBVENCIONES CONCEDIDAS

CARACTERÍSTICAS	NIF DEL PERCEPTOR	DENOMINACIÓN DEL PERCEPTOR	IMPORTE	FINALIDAD	REINTEGROS
PROGRAMA POR LA PREVENCIÓN DEL ACOSO Y EL BIENESTAR EMOCIONAL	***4019**	ASOC FAMILIAR DE PADRES DE ALUMNOS DEL COLEGIO LO ROMERO DE SAN JUAN	2.332,46	Varios	0,00
Programa prevenció de riscos en l'ús dispositius electrónics	***0910**	AYUNTAMIENTO DE MURLA	742,00	Varios	0,00
Programa prevención violencia de género 'príncipes y princesas'.	***1400**	AYUNTAMIENTO DE VILLENA	3.188,13	Varios	0,00
Programa uso seguro y saludable de las tecnologías conectadas	***0950**	AYUNTAMIENTO DE ONDARA	1.092,53	Varios	0,00
Programa Voluntad	***3684**	DESPERTAR	1.504,33	Varios	0,00
Programa/Taller/Activ.: 120. COMPETENCIAS Y HABILIDADES PROFESIONALES PERSPECTIVA DE	***5426**	ASSOCIACIO SOMRIU D IBI	840,00	Varios	0,00
Programa/Taller/Activ.:127. SENSIBILIZACIÓN EN IGUALDAD Y EN IGUALDAD DE TRATO Y NO	***3122**	FUNDACION CASA BENEFICENCIA	1.161,60	Varios	0,00
Programa/Taller/Actividad: 136. CAMBIANDO EL MUNDO	***3195**	RECICLA ALICANTE PARA LA COOPERACION AL DESARROLLO NORTE SUR	4.325,65	Varios	0,00
Programa/Taller/actividad: 1. NIT JOVE	***6548**	ASOC AMICS DE LA BIBLIOTECA DE LA FONTETA	2.148,37	Varios	0,00
Programa/Taller/Actividad: 10. SENSIBILIZACIÓN EN IGUALDAD Y TRABAJO EN EQUIPO CON	***8935**	ASOCIACION DE ALZHEIMER ALCOY	3.237,01	Varios	0,00

Documento adaptado electrónicamente para ser publicado de conformidad con lo previsto en la LOPD-GDD. Imprenta Provincial de la Diputación de Alicante. Servicio de Transparencia, BOP e Imprenta

TRANSFERENCIAS Y SUBVENCIONES CONCEDIDAS

CARACTERÍSTICAS	NIF DEL PERCEPTOR	DENOMINACIÓN DEL PERCEPTOR	IMPORTE	FINALIDAD	REINTEGROS
Programa/Taller/Actividad: 100. EMPODERAMIENTO Y NUEVAS MASCULINIDADES	***9979**	ASOCIACIÓN DE FAMILIARES Y PERSONAS CON ENFERMEDAD MENTAL GRAVE DE LA PROVINCIA DE ALICANTE "ASFEME"	2.520,00	Varios	0,00
Programa/Taller/Actividad: 101. CREANDO ESPACIOS BASADOS EN LA IGUALDAD DE GÉNERO. Gastos de	***2350**	FUNDACION PARA LA SALUD INFANTIL DE LA COMUNIDAD VALENCIANA	1.495,19	Varios	0,00
Programa/Taller/Actividad: 103. PREVENCIÓN Y ELIMINACIÓN DE LA VIOLENCIA DE GÉNERO	***6009**	ASOC ISABELA PARA LA AYUDA DE MENORES VICTIMAS DE VIOLENCIA	3.128,15	Varios	0,00
Programa/Taller/Actividad: 105. CAMPAMENTO DE VERANO	***9786**	ASOC GRUPO SCOUT NOME	1.712,91	Varios	0,00
Programa/Taller/Actividad: 106. PREMIOS NICANOR	***9499**	ASOCIACION JUVENIL FALLA EL HUERTO	1.386,32	Varios	0,00
Programa/taller/Actividad: 107. TALLER DE ARTE-TERAPIA	***1017**	ASOCIACIÓN DE ALCOHÓLICOS REHABILITADOS DE ELDA PETRER Y COMARCA	1.604,05	Varios	0,00
Programa/Taller/Actividad: 108. FORMACIÓN EN IGUALDAD 2025	***1772**	ASOC DE FAMILIARES DE ENFERMOS MENTALES DE ELDA PETRER Y COMARCA	3.128,15	Varios	0,00
Programa/Taller/Actividad: 109. CONECTA MUJER II	***7018**	FUNDACION SIETE VIDAS PARA LA PROMOCION SOCIAL Y COMUNITARIA DE LA COMUNIDAD VALENCIANA	3.237,01	Varios	0,00
Programa/Taller/Actividad: 11. FORMACIÓN EN IGUALDAD	***1016**	FUNDACIÓN CASA DE BENEFICENCIA (HOGAR INFANTIL) DE ALCOY	1.657,70	Varios	0,00
Programa/Taller/Actividad: 110. CAMPAMENTO DE VERANO (SIERRA DE CAZORLA)	***4760**	GRUPO SCOUT FINESTRAT	3.237,01	Varios	0,00

Documento adaptado electrónicamente para ser publicado de conformidad con lo previsto en la LOPD-GDD. Imprenta Provincial de la Diputación de Alicante. Servicio de Transparencia, BOP e Imprenta

TRANSFERENCIAS Y SUBVENCIONES CONCEDIDAS

CARACTERÍSTICAS	NIF DEL PERCEPTOR	DENOMINACIÓN DEL PERCEPTOR	IMPORTE	FINALIDAD	REINTEGROS
Programa/Taller/Actividad: 112. CAMPAMENTO DE VERANO 2025	***9228**	ASOCIACIÓN PADRES Y MADRES RURALES DE GORGA	1.277,46	Varios	0,00
Programa/Taller/Actividad: 113. PROJECTE "IGUALTAT DE GÈNERE. UNA MIRADA DES DE LA DONA	***7772**	ASOC. AMAS CASA CONSUMIDORES Y USUARIOS GORGA	2.692,69	Varios	0,00
Programa/Taller/Actividad: 114. PROYECTO DE TEATRO POR LA IGUALDAD ¡AY CARMELA!	***1257**	ASOC DE AMAS DE CASA, CONSUMIDORES Y USUARIOS DE HONDON DE LAS NIEVES	1.800,00	Varios	0,00
Programa/Taller/Actividad: 115. AMAS DE CASA DE HONDÓN DE LOS FRAILES POR LA IGUALDAD, 2025	***1258**	ASOC. AMAS CASA, CONSUMIDORES Y USUARIOS HONDON FRAILES	3.120,00	Varios	0,00
Programa/Taller/Actividad: 116. CAMPAMENTO DE VERANO 2025	***6332**	CENTRO JUVENIL SALESIANO VALDOCCO	1.495,19	Varios	0,00
Programa/Taller/Actividad: 117. SERVICIO DE EMPODERAMIENTO DE MUJERES. CIRCULO DE	***7513**	ASOCIACION ADIBI - ASOCIACION DE PERSONAS CON DISCAPACIDAD Y ENFERMEDADES RARAS Y/O FAMILIARES	2.500,00	Varios	0,00
Programa/Taller/Actividad: 118. PROGRAMA DE FORMACIÓN EN IGUALDAD DE GÉNERO DE LA	***4600**	ASOCIACION BABILON	1.131,70	Varios	0,00
Programa/Taller/Actividad: 119. PROGRAMA DE FORMACIÓN EN IGUALDAD DE GÉNERO EN LA	***7889**	FUNDACION CUBE LAB DE LA COMUNIDAD VALENCIANA	1.031,70	Varios	0,00
Programa/Taller/Actividad: 12. GALA D'ENTREGA DEL 2n PREMI MARIOLA PER A POETAS INÈDITS	***9027**	ASSOCIACIO CULTURAL ELS TAULELLETS	1.059,73	Varios	0,00
Programa/Taller/Actividad: 122. CAMPAMENT D'ESTIU 2025	***2328**	GRUP SCOUT LA NUCIA	1.821,78	Varios	0,00

Documento adaptado electrónicamente para ser publicado de conformidad con lo previsto en la LOPD-GDD. Imprenta Provincial de la Diputación de Alicante. Servicio de Transparencia, BOP e Imprenta

TRANSFERENCIAS Y SUBVENCIONES CONCEDIDAS

CARACTERÍSTICAS	NIF DEL PERCEPTOR	DENOMINACIÓN DEL PERCEPTOR	IMPORTE	FINALIDAD	REINTEGROS
Programa/Taller/Actividad: 124. AMAS DE CASA DE MONFORTE POR LA IGUALDAD, 2025	***1258**	ASOC DE AMAS DE CASA, CONSUMIDORES Y USUARIOS DE MONFORTE DEL CID	3.120,00	Varios	0,00
Programa/Taller/Actividad: 126. FORMACIÓN EN IGUALDAD AFA MURO	***4391**	ASOC. DE FAMILIARS DE MALALTS D'ALZHEIMER I ALTRES DEMENSIES DE MURO I COMARCA	1.948,00	Varios	0,00
Programa/Taller/Actividad: 129. FORMACIÓN EN IGUALDAD AFA NOVELDA 2025. Gastos de formación en	***6522**	ASOCIACION DE FAMILIARES DE PERSONAS CON ALZHEIMER Y OTRAS DEMENCIAS DE NOVELDA	2.810,00	Varios	0,00
Programa/Taller/Actividad: 13. FORMACIÓN EN EL TIEMPO LIBRE: CURSOS DE MONITOR	***2773**	ASOCIACION JUVENIL AGUSTINOS	4.434,52	Varios	0,00
Programa/Taller/Actividad: 131. CRECIENDO SIN ADICCIONES: CONSTRUYENDO SALUD	***3422**	ASOCIACION COMARCAL DE AYUDA AL DROGODEPENDIENTE RENACER (ACAD ORIHUELA)	1.884,60	Varios	0,00
Programa/Taller/Actividad: 132. FORMACIÓN EN IGUALDAD EN AFA ORIHUELA EN 2025	***4158**	ASOC DE FAMILIARES DE ENFERMOS DE ALZHEIMER Y OTRAS DEMENCIAS MIGUEL HERNANDEZ (ASENA)	4.216,79	Varios	0,00
Programa/Taller/Actividad: 133. MUJER Y CAPAZ	***3796**	ADIS ASOC DE PERSONAS CON DIVERSIDAD FUNCIONAL	3.819,72	Varios	0,00
Programa/Taller/Actividad: 134. AMAS DE CASA DE CALLOSA POR LA IGUALDAD, 2024	***1395**	ASOC DE AMAS DE CASA, CONSUMIDORES Y USUARIOS DE CALLOSA DE SEGURA	3.999,06	Varios	0,00
Programa/Taller/Actividad: 135. ACTIVIDADES DEL PLAN DE IGUALDAD	***0020**	CARITAS DIOCESANAS DE ORIHUELA-ALICANTE	2.474,96	Varios	0,00
Programa/Taller/Actividad: 137. PRL. ACOSO SEXUAL, MORAL Y/O GÉNERO. IGUALDAD EN EL ÁMBITO LABORAL	***0975**	FUNDACIO RESIDENCIA NTRA. SRA. DEL CARME DE PEDREGUER	871,20	Varios	0,00

Documento adaptado electrónicamente para ser publicado de conformidad con lo previsto en la LOPD-GDD. Imprenta Provincial de la Diputación de Alicante. Servicio de Transparencia, BOP e Imprenta

TRANSFERENCIAS Y SUBVENCIONES CONCEDIDAS

CARACTERÍSTICAS	NIF DEL PERCEPTOR	DENOMINACIÓN DEL PERCEPTOR	IMPORTE	FINALIDAD	REINTEGROS
Programa/Taller/Actividad: 138. SENSIBILIZACIÓN EN ACOSO Y USO NO SEXISTA DEL LENGUAJE	***1913**	SENSE BARRERES DE PETRER	1.936,00	Varios	0,00
Programa/Taller/Actividad: 139. ESCOLA D'AUTOCONEIXEMENT PLANES	***1255**	ASOC. AMAS DE CASA, CONSUMIDORES Y USUARIOS DE PLANES	2.200,00	Varios	0,00
Programa/Taller/Actividad: 14. JORNADA CONMEMORATIVA CASA OBERTA “10 AÑOS CONSTRUYENDO	***0449**	CASA OBERTA	1.240,94	Varios	0,00
Programa/Taller/Actividad: 140. AMAS DE CASA DE SAN ISIDRO POR LA IGUALDAD, 2025	***3537**	ASOC DE AMAS DE CASA VIRGEN DE FATIMA DE SAN ISIDRO	3.120,00	Varios	0,00
Programa/Taller/Actividad: 141. PREVENCIÓN DEL ACOSO ESCOLAR PARA UNA CONVIVENCIA SALUDABLE	***6804**	ADSI (ASOCIACION DIVERSIDAD SOCIAL INTEGRA)	1.930,64	Varios	0,00
Programa/Taller/Actividad: 142. CAMPAMENTO DE VERANO AULA DE LA NATURALEZA	***3187**	EXPLORADORES NAZARET	1.712,91	Varios	0,00
Programa/Taller/Actividad: 143. II JORNADAS DE SALIDAS PROFESIONALES DEL MUNDO	***6544**	DE JOVENES DE LA UNIVERSIDAD DE ALICANTE ALTERNATIVA UNIVERSITARIA	2.474,96	Varios	0,00
Programa/Taller/Actividad: 145. FORMACIÓN EN IGUALDAD DE GÉNERO PARA LAS PERSONAS	***5480**	ASOC. DE NIÑ@S JOVENES Y ADULTOS CON DISCAPACIDAD DE ALICANTE (ANDA)	3.345,88	Varios	0,00
Programa/Taller/Actividad: 146. I GALA DE LA JOVENTUT 2025	***6103**	ASSOCIACIO FESTES SANT ANTONI-JOVENTUT	1.604,08	Varios	0,00
Programa/Taller/Actividad: 147. ACCIONES FORMATIVAS EN IGUALDAD DE GÉNERO DIRIGIDAS A	***0578**	ASOC PARALITICOS CEREBRALES DE ALICANTE	3.019,28	Varios	0,00

Documento adaptado electrónicamente para ser publicado de conformidad con lo previsto en la LOPD-GDD. Imprenta Provincial de la Diputación de Alicante. Servicio de Transparencia, BOP e Imprenta

TRANSFERENCIAS Y SUBVENCIONES CONCEDIDAS

CARACTERÍSTICAS	NIF DEL PERCEPTOR	DENOMINACIÓN DEL PERCEPTOR	IMPORTE	FINALIDAD	REINTEGROS
Programa/Taller/Actividad: 148. PREVENCIÓN MUJERES SIN TECHO CONTRA LA VIOLENCIA DE GÉNERO	***5904**	ASOC DESARROLLO SOCIOSANITARIO TABARCA	3.345,88	Varios	0,00
Programa/Taller/Actividad: 149. ZONA 0: CORRESPONSABILIDAD EN ACCIÓN	***2158**	ASOC COLIBRI DE ESCLEROSIS MULTIPLE DE SANTA POLA	4.434,52	Varios	0,00
Programa/Taller/Actividad: 15. CONVIVENCIA CREATIVA 2025	***7239**	COMISION DE FIESTAS DE REBOLLEDO-ALICANTE	2.583,83	Varios	0,00
Programa/Taller/Actividad: 150. ECOSTUROTECA: TALLER PRELABORAL DE COSTURA	***1999**	ASOC. DE AMAS DE CASA, CONSUMIDORES Y USUARIOS DE TARBENA	2.692,69	Varios	0,00
Programa/Taller/Actividad: 151. PROYECTO DE IGUALDAD: FORMACIÓN Y SENSIBILIZACIÓN	***2684**	FAMILIARES DE PERSONAS CON ALZHEIMER DE TEULADA-MORAIRA (MARINA ALTA)	2.588,53	Varios	0,00
Programa/Taller/Actividad: 154. FORMACIÓN EN IGUALDAD EN APANEE EN 2025	***0724**	APANEE	3.890,20	Varios	0,00
Programa/Taller/Actividad: 155. 2025 FORMACIÓN EN IGUALDAD AFA TORREVIEJA	***8336**	ASOC. ALZHEIMER DE FAMILIARES/AMIGOS DE TORREVIEJA	3.454,74	Varios	0,00
Programa/Taller/Actividad: 156. FORMACIÓN EN IGUALDAD DE GÉNERO – ALPE 2025	***1067**	ASOCIACION COMARCAL PARA LA REHABILITACIÓN DEL DISCAPACITADO ALPE	4.107,93	Varios	0,00
Programa/Taller/Actividad: 157. NO SÓLO LOS GOLPES DUELEN	***0269**	AMFA (ASOCIACION PARA LA INCLUSION DE LAS PERSONAS CON DISCAPACIDAD)	2.039,51	Varios	0,00
Programa/Taller/Actividad: 158. CAMPAMENTO DE VERANO	***7247**	CENTRO JUVENIL DON BOSCO DE VILLENA	3.345,88	Varios	0,00

Documento adaptado electrónicamente para ser publicado de conformidad con lo previsto en la LOPD-GDD. Imprenta Provincial de la Diputación de Alicante. Servicio de Transparencia, BOP e Imprenta

TRANSFERENCIAS Y SUBVENCIONES CONCEDIDAS

CARACTERÍSTICAS	NIF DEL PERCEPTOR	DENOMINACIÓN DEL PERCEPTOR	IMPORTE	FINALIDAD	REINTEGROS
Programa/Taller/Actividad: 159. TALLER PARA FAMILIARES DE PERSONAS ADICTAS	***4641**	ASOCIACION DE ATENCION A LAS ADICCIONES Y/O LA EXCLUSION SOCIAL, AFAD	3.000,00	Varios	0,00
Programa/Taller/Actividad: 16. OCIO Y TL PARA JÓVENES EN RIESGO DE EXCLUSIÓN - PARQUES TEMÁTICOS	***3098**	ASOCIACION HOGARES NIÑOS PRIVADOS DE AMBIENTE FAMILIAR NUEVO FUTURO	2.910,42	Varios	0,00
Programa/Taller/Actividad: 160. PROGRAMA "VIVE LIBREMENTE"	***7785**	FUNDACIÓN SANAMENTE DE LA COMUNITAT VALENCIANA	2.148,37	Varios	0,00
Programa/Taller/Actividad: 161. TALLER DE PREVENCIÓN DE RECAÍDAS EN EL JUEGO PATOLÓGICO	***1893**	ASOCIACION DE JUGADORES REHABILITADOS NUEVA VIDA	1.930,64	Varios	0,00
Programa/Taller/Actividad: 162. JORNADA MUJERES Y DIVERSAS	***1898**	ASOCIACION EL CEREZO DE VILLENA	3.019,28	Varios	0,00
Programa/Taller/Actividad: 163. FORMACIÓN EN IGUALDAD ASOCIACIÓN AMIF	***3542**	ASOC DE DISCAPACITADOS FISICOS DE VILLENA	3.714,00	Varios	0,00
Programa/Taller/Actividad: 164. HOMBRES CUIDADORES: UN CAMBIO DE ROL	***1324**	ASOC FAMILIARES Y AMIGOS ENFERMOS ALZHEIMER VILLENA Y COMARC	4.434,52	Varios	0,00
Programa/Taller/Actividad: 166. FORMACIÓN EN IGUALDAD EN AFA XIXONA Y COMARCA	***5367**	AFA XIXONA (ASOC. FAMILIARES DE ENFERMOS ALZHEIMER XIXONA Y COMARCA)	4.216,39	Varios	0,00
Programa/Taller/Actividad: 18. CETACEOS. FOMENTO DEL OCIO SALUDABLE	***3155**	GRUPO DE INVESTIGACIONES SUBACUATICAS DE ESCAFANDRISTAS DEPO	3.563,60	Varios	0,00
Programa/Taller/Actividad: 19. ORIGAMI: JÓVENES EN LA ERA DIGITAL	***8634**	FUNDACIÓN NOVA FEINA DE LA COMUNIDAD VALENCIANA	2.910,42	Varios	0,00

Documento adaptado electrónicamente para ser publicado de conformidad con lo previsto en la LOPD-GDD. Imprenta Provincial de la Diputación de Alicante. Servicio de Transparencia, BOP e Imprenta

TRANSFERENCIAS Y SUBVENCIONES CONCEDIDAS

CARACTERÍSTICAS	NIF DEL PERCEPTOR	DENOMINACIÓN DEL PERCEPTOR	IMPORTE	FINALIDAD	REINTEGROS
Programa/Taller/Actividad: 21. CAMPAMENTO JUVENIL. Gastos de albergue y manutención.	***9963**	ASOC DE ASISTENCIA A PERSONAS Y COLECTIVOS (APECO)	1.386,32	Varios	0,00
Programa/Taller/Actividad: 22. EMPRENDEX	***6208**	ASOC AUXILIO A COLECTIVOS VULNERABLES (ACOVU)	2.148,37	Varios	0,00
Programa/Taller/Actividad: 24. CONCURSO JUVENIL "GRACIAS PROFE"	***8986**	FUNDACION INICIATIVA SOCIAL EN EDUCACIÓN Y FAMILIA	1.930,64	Varios	0,00
Programa/Taller/Actividad: 25. JORNADAS DE CONVIVENCIA	***3281**	ASOC. COMUNIDAD KLAKIBUM	1.495,19	Varios	0,00
Programa/Taller/Actividad: 26. 40 AÑOS DE CAMPAMENTOS	***2968**	SCOUTS DE ALICANTE MSC	3.345,88	Varios	0,00
Programa/Taller/Actividad: 27. FORMA-T JOVEN EN SALUD CON AODI	***9274**	AODI ASOCIACIÓN DE OCIO OCUPACIONAL PARA PERSONAS CON DISCAPACIDAD INTELECTUAL	1.890,00	Varios	0,00
Programa/Taller/Actividad: 28. PROGRAMA DE FORMACIÓN EN DEBATE Y ORATORIA PARA JÓVENES	***5341**	ASOCIACION DE DEBATE DE ALICANTE	2.079,73	Varios	0,00
Programa/Taller/Actividad: 29. FERIA MEDITERRANEAN FUTURE INNOVATION 2025	***8662**	ASOCIACION JUVENIL ALICANTE EMPRENDE	1.356,07	Varios	0,00
Programa/Taller/Actividad: 3. AMAS DE CASA DE ALBATERA POR LA IGUALDAD, 2025	***1265**	ASOC. AMAS DE CASA, CONS.Y U. ALBATERA	3.454,74	Varios	0,00
Programa/Taller/Actividad: 36. TALLER DE PREVENCIÓN DE ABUSO DE SUSTANCIAS TÓXICAS EN MUJERES	***2184**	ASOC PROV DE ALICANTE DE MUJERES CON CANCER DE MAMA	1.495,19	Varios	0,00

Documento adaptado electrónicamente para ser publicado de conformidad con lo previsto en la LOPD-GDD. Imprenta Provincial de la Diputación de Alicante. Servicio de Transparencia, BOP e Imprenta

TRANSFERENCIAS Y SUBVENCIONES CONCEDIDAS

CARACTERÍSTICAS	NIF DEL PERCEPTOR	DENOMINACIÓN DEL PERCEPTOR	IMPORTE	FINALIDAD	REINTEGROS
Programa/Taller/Actividad: 37. PIFCA PROGRAMA DE INTERVENCIÓN FAMILIAR EN CONDUCTAS ADICTIVAS	***4137**	FUNDACION A.E.P.A.	3.019,28	Varios	0,00
Programa/Taller/Actividad: 38. CURSO TECNOLOGÍAS BRECHA DIGITAL DE GÉNERO	***0881**	ASOC. DE AMAS CASA, CONSUMIDORES Y USUARIOS DE ALICANTE	2.583,83	Varios	0,00
Programa/Taller/Actividad: 4. I CONVIVÈNCIES ESTIU (2025)	***6139**	CRESCENDO ESCOLA DE MUSICA D'ALCOI	1.495,19	Varios	0,00
Programa/Taller/Actividad: 40. MÁS ALLÁ DE ESTEREOTIPOS. MUJERES QUE CAMBIARON EL MUNDO	***0101**	ASOC. FUTURO DE LA MUJER	1.200,00	Varios	0,00
Programa/Taller/Actividad: 41. PLAN DE FORMACIÓN EN IGUALDAD DE GÉNERO DE ADIEM SENTIT	***2235**	ADIEM SENTIT FUNDACION DE LA COMUNITAT VALENCIANA	2.474,96	Varios	0,00
Programa/Taller/Actividad: 42. EMPLE@ MUJER	***8745**	ASOCIACIÓN DE ACOGIDA AL NIÑO Y A LA MUJER AMAYA GÓMEZ	4.434,52	Varios	0,00
Programa/Taller/Actividad: 43. PROYECTO ALMA LÍNEA DE ACTUACIÓN ALMA-MUJER	***1451**	ASOC. LABOR	4.216,79	Varios	0,00
Programa/Taller/Actividad: 44. CURSO DE PREVENCIÓN Y DETECCIÓN DE VIOLENCIA DE GÉNERO	***3373**	FEDERACION DE ASOCIACIONES DE PERSONAS CON DISCAPACIDAD FISICA Y ORGANICA DE LA PROVINCIA DE ALICANTE	1.740,00	Varios	0,00
Programa/Taller/Actividad: 45. REFUGIO FEMENINO. NOS CUIDAMOS, NOS FORMAMOS, NOS EMPODERAMOS	***5242**	ASOC DE AMIGOS DE UCRANIA DE CULTURA INTEGRACION COMUNICACION Y AYUDA MUTUA	3.019,28	Varios	0,00
Programa/Taller/Actividad: 46. HEREDERAS DEL CAMPO, CREADORAS DE FUTURO	***6604**	ASOCIACION MUJERES Y FAMILIAS DEL AMBITO RURAL DE LA PROVINCIA DE ALICANTE (AMFAR-ALICANTE)	4.107,93	Varios	0,00

Documento adaptado electrónicamente para ser publicado de conformidad con lo previsto en la LOPD-GDD. Imprenta Provincial de la Diputación de Alicante. Servicio de Transparencia, BOP e Imprenta

TRANSFERENCIAS Y SUBVENCIONES CONCEDIDAS

CARACTERÍSTICAS	NIF DEL PERCEPTOR	DENOMINACIÓN DEL PERCEPTOR	IMPORTE	FINALIDAD	REINTEGROS
Programa/Taller/Actividad: 47. SIN ETIQUETAS (COEDUCACIÓN PARA UNA SOCIEDAD IGUALITARIA)	***0889**	ASOC PROMOCION GITANA ARAKERANDO	3.890,20	Varios	0,00
Programa/Taller/Actividad: 48. FORMACIÓN Y SENSIBILIZACIÓN EN IGUALDAD	***1249**	ASOC. ALICANTINA PARA LA LUCHA CONTRA ENFERMEDADES DEL RIÑON	3.019,28	Varios	0,00
Programa/Taller/Actividad: 49. COMO DOS GOTAS DE AGUA	***8243**	ASOCIACION PARA LA FORMACION Y AYUDA, APFA	2.583,83	Varios	0,00
Programa/Taller/Actividad: 5. CAMPAMENTO DE VERANO HOYOS DEL ESPINO DEL GRUPO SCOUT	***5269**	GRUPO SCOUT BROWNSEA DE ALCOY	1.495,19	Varios	0,00
Programa/Taller/Actividad: 50. LA REALIDAD SUPERA A LA FICCIÓN, ¿HASTA CUÁNDO?	***9667**	ASOC APOYO AL DESARROLLO DE LAS PERSONAS ASADE	2.474,96	Varios	0,00
Programa/Taller/Actividad: 51. MUJER Y BIENESTAR SOCIAL EN EL SIGLO XXI	***1804**	FEDER. PROV. AMAS DE CASA Y CONSUMIDORES LUCENTUM DE ALICANT	4.434,52	Varios	0,00
Programa/Taller/Actividad: 53. INCLUSIÓN SOCIAL DE MUJERES EMBARAZADAS Y VÍCTIMAS DE LA	***8739**	ASOC REDMADRE ALICANTE	3.999,06	Varios	0,00
Programa/Taller/Actividad: 54. TALLER DE COSTURA SOSTENIBLE: LA ECOSTUROTECA	***7217**	ASOC. AMA MADE IN CIELO	3.370,00	Varios	0,00
Programa/Taller/Actividad: 56. COMPAÑEROS DEL CAMBIO: EDUCANDO PARA LA IGUALDAD	***0922**	LOSANA	3.000,00	Varios	0,00
Programa/Taller/Actividad: 57. ¿Y SI CAMBIAMOS LOS ROLES?	***8341**	ASOC. ASAMBLEA DEL PUEBLO GITANO ESPAÑA KAÑI	4.000,00	Varios	0,00

Documento adaptado electrónicamente para ser publicado de conformidad con lo previsto en la LOPD-GDD. Imprenta Provincial de la Diputación de Alicante. Servicio de Transparencia, BOP e Imprenta

TRANSFERENCIAS Y SUBVENCIONES CONCEDIDAS

CARACTERÍSTICAS	NIF DEL PERCEPTOR	DENOMINACIÓN DEL PERCEPTOR	IMPORTE	FINALIDAD	REINTEGROS
Programa/Taller/Actividad: 58. CHARLAS SENSIBILIZACIÓN IGUALDAD	***5947**	ASOC DE RESTAURANTES DE ALICANTE	3.563,60	Varios	0,00
Programa/Taller/Actividad: 59. FORMACIÓN EN IGUALDAD	***9298**	ASOC. DE DAÑO CEREBRAL ADQUIRIDO DE LA PROVINCIA DE ALICANTE	3.237,01	Varios	0,00
Programa/Taller/Actividad: 6. CAMPAMENTO ENDRINO 2025	***5904**	GRUPO SCOUT MAFEKING DE ALCOY	1.495,19	Varios	0,00
Programa/Taller/Actividad: 61. CLIC MUJER AVANZA - COMPETENCIAS DIGITALES PARA LA AUTONOMÍA	***4052**	FUNDACION ECCA SOCIAL	3.237,01	Varios	0,00
Programa/Taller/Actividad: 63. PREVENCIÓN Y PROMOCIÓN DE LA IGUALDAD EN ENTORNOS DE	***9431**	FAMOCOVA FAMILIAS MONOPARENTALES DE LA COM. VALENCIANA	3.300,00	Varios	0,00
Programa/Taller/Actividad: 64. CONSTRUYENDO IGUALDAD: FORMACIÓN Y CAMBIO DESDE LA	***9607**	ASOC DAMOS NUESTRA ILUSION	3.240,00	Varios	0,00
Programa/Taller/Actividad: 65. ACTIVA-TU VERANO	***1966**	ASOCIACION JUVENIL ACTIVA-T ALMORADI	2.692,69	Varios	0,00
Programa/Taller/Actividad: 66. TALLER DE NUEVAS TECNOLOGÍAS DE LA INFORMACIÓN Y LA COMUNICACIÓN.	***0242**	ASOCIACION DE MUJERES DE ALMORADI	1.546,00	Varios	0,00
Programa/Taller/Actividad: 67. ¿Y SI SOY YO?	***5496**	ASOC. PRAXIS VEGA BAJA	3.345,88	Varios	0,00
Programa/Taller/Actividad: 69. 2025 FORMACIÓN EN IGUALDAD ASOCIACIÓN PRO PERSONAS CON	***8511**	ASOCIACION PRO PERSONAS CON DISCAPACIDAD DE ASPE	2.910,42	Varios	0,00

Documento adaptado electrónicamente para ser publicado de conformidad con lo previsto en la LOPD-GDD. Imprenta Provincial de la Diputación de Alicante. Servicio de Transparencia, BOP e Imprenta

TRANSFERENCIAS Y SUBVENCIONES CONCEDIDAS

CARACTERÍSTICAS	NIF DEL PERCEPTOR	DENOMINACIÓN DEL PERCEPTOR	IMPORTE	FINALIDAD	REINTEGROS
Programa/Taller/Actividad: 7. CURSO DE OPORTUNIDADES EUROPEAS PARA JÓVENES 2025	***8437**	ASEID ASOC EMPLEO, INCLUSION Y DESARROLLO	2.257,23	Varios	0,00
Programa/Taller/Actividad: 71. PROJECTE IGUALTAT DE GÈNERE. UNA MIRADA DES DE LA DONA RURAL	***7283**	ASOCIACION DE JUBILADOS Y PENSIONISTAS SAN FRANCESC UDP DE B	2.366,10	Varios	0,00
Programa/Taller/Actividad: 74. SERVICIO DE SEXUALIDAD EN AMIGOS	***8509**	ASOC DE AYUDA POR EL VIH-AMIGOS	2.474,96	Varios	0,00
Programa/Taller/Actividad: 75. ANEMONA IGUALITARIA. SERVICIO PROMOCIÓN DE LA IGUALDAD EN LA	***6408**	ANEMONA GRUPO DE AUTOAYUDA PARA MUJERES CON CANCER DE MAMA	4.216,79	Varios	0,00
Programa/Taller/Actividad: 76. FORMACIÓN EN IGUALDAD AL PERSONAL Y VOLUNTARIADO DE	***8088**	ASOCIACION DE PERSONAS CON DISCAPACIDAD DE BENIDORM Y COMARCA	1.725,00	Varios	0,00
Programa/Taller/Actividad: 77. REDUCIR LA BRECHA DIGITAL EN MUJERES MAYORES DE 55 AÑOS	***1256**	ASOC DONES DE BIAR CONSUMIDORS I USUARIS DE BIAR	2.088,80	Varios	0,00
Programa/Taller/Actividad: 78. FORMACIÓN INTERNA EN MATERIA DE IGUALDAD DE GÉNERO Y	***7314**	ASOC. FAMILIARES ENF. ALZHEIMER DE BIGASTRO "ACUÉRDATE DE MI	3.237,01	Varios	0,00
Programa/Taller/Actividad: 79. SALTO DIGITAL: FORMACIÓN, CONSOLIDACIÓN Y DIFUSIÓN	***6490**	ASOC DE MUJERES DE CALLOSA DE SEGURA	4.652,25	Varios	0,00
Programa/Taller/Actividad: 80. TALLER DE BIENESTAR EMOCIONAL: AUTOCUIDADOS	***4776**	AGORA-FOIA DE CASTALLA	600,00	Varios	0,00
Programa/Taller/Actividad: 81. PROGRAMA SIMONE	***3684**	DESPERTAR	3.128,15	Varios	0,00

Documento adaptado electrónicamente para ser publicado de conformidad con lo previsto en la LOPD-GDD. Imprenta Provincial de la Diputación de Alicante. Servicio de Transparencia, BOP e Imprenta

TRANSFERENCIAS Y SUBVENCIONES CONCEDIDAS

CARACTERÍSTICAS	NIF DEL PERCEPTOR	DENOMINACIÓN DEL PERCEPTOR	IMPORTE	FINALIDAD	REINTEGROS
Programa/Taller/Actividad: 83. CAMPAMENTO PARA LA BANDA JOVEN 2025	***1119**	SOCIEDAD UNION MUSICAL LA CONSTANCIA DE CATRAL	1.821,78	Varios	0,00
Programa/Taller/Actividad: 84. FOMENTO DE LA IGUALDAD EFECTIVA DE MUJERES Y HOMBRES- VIVA LA	***8489**	ASOC DE MUJERES PROGRESISTAS DE CATRAL	2.961,97	Varios	0,00
Programa/Taller/Actividad: 85. FORMACIÓN EN IGUALDAD CREVIAFA	***5794**	ASOC DE FAMILIARES Y ENFERMOS DE ALZHEIMER Y OTRAS DEMENCIAS DE CREVILLENT	3.128,15	Varios	0,00
Programa/Taller/Actividad: 87. PROGRAMA LUCES GUÍA: EDUCACIÓN Y RECURSOS CONTRA EL TDAH Y LAS	***5366**	ADAHMA ASSOCIACIO DE TDHA MARINA ALTA	3.563,60	Varios	0,00
Programa/taller/actividad: 89. VIOLENCIA SEXUAL Y ENFOQUE CENTRADO EN LA FAMILIA CON	***0449**	ASOC PRO-DEFICIENTES PSIQUICOS DE LA MARINA ALTA	3.454,74	Varios	0,00
Programa/Taller/Actividad: 90. EMPRESARIAS SIN BARRERAS	***1063**	ASOC MUJERES DE EL CAMPELLO	2.179,41	Varios	0,00
Programa/Taller/Actividad: 93. FEM BARRI. CLUB JOVE RAVAL	***0645**	ASOC. DE VECINOS RAVAL NOU Y CALLES ADYACENTES DE ELCHE	2.474,96	Varios	0,00
Programa/Taller/Actividad: 95. RESPONSABLES - POR EL BUEN TRATO ENTRE ADOLESCENTES	***0363**	ASOCIACION DE MUJERES VECINALES DE ELCHE	4.434,52	Varios	0,00
Programa/Taller/Actividad: 96. PROGRAMA DE FORMACIÓN EN IGUALDAD 2025	***5583**	ASOCIACIÓN ADIPSI	2.801,56	Varios	0,00
Programa/Taller/Actividad: 97. IGUALDAD DE GÉNERO: TRANSFORMANDO REALIDADES CON	***6608**	FUNDACION CONCIENCIATE	2.257,23	Varios	0,00

Documento adaptado electrónicamente para ser publicado de conformidad con lo previsto en la LOPD-GDD. Imprenta Provincial de la Diputación de Alicante. Servicio de Transparencia, BOP e Imprenta

TRANSFERENCIAS Y SUBVENCIONES CONCEDIDAS

CARACTERÍSTICAS	NIF DEL PERCEPTOR	DENOMINACIÓN DEL PERCEPTOR	IMPORTE	FINALIDAD	REINTEGROS
Programa/Taller/Actividad: 98. ATENCIÓN SOCIAL Y CÁNCER DE MAMA	***2701**	ASOCIACION DE MUJERES AFECTADAS POR CANCER DE MAMA DE ELCHE Y COMARCA	2.507,96	Varios	0,00
Programa/Taller/Actividad: 99. FORMACIÓN EN IGUALDAD AFA ELCHE	***4292**	ASOCIACION DE FAMILIARES DE PERSONAS CON ALZHEIMER DE ELCHE - AFAE	3.454,74	Varios	0,00
Programa/Taller/Actividad:68. DERECHOS DIGITALES Y RIESGO DE EXCLUSIÓN FINANCIERA Y	***1523**	E-MUJERES	2.700,00	Varios	0,00
Programación Actividades Varias 8 de Marzo 2025, Día Internacional de la Mujer.	***1190**	AYUNTAMIENTO DE SANT JOAN D'ALACANT	3.426,63	Varios	0,00
Programación cultural que obra en el expediente	***0740**	AYUNTAMIENTO DE GRANJA DE ROCAMORA	19.208,00	Varios	0,00
Programación cultural que obra en el expediente	***0760**	AYUNTAMIENTO DE GUARDAMAR DEL SEGURA	7.598,80	Varios	0,00
Programación cultural que obra en el expediente	***0480**	AYUNTAMIENTO DE CALLOSA D'EN SARRIA	19.203,68	Varios	0,00
Programación cultural que obra en el expediente	***0990**	AYUNTAMIENTO DE ORIHUELA	19.208,00	Varios	0,00
Programación cultural que obra en el expediente	***0590**	AYUNTAMIENTO DE CREVILLENT	19.208,00	Varios	0,00
Programación cultural que obra en el expediente	***0560**	AYUNTAMIENTO DE COCENTAINA	19.155,94	Varios	0,00

Documento adaptado electrónicamente para ser publicado de conformidad con lo previsto en la LOPD-GDD. Imprenta Provincial de la Diputación de Alicante. Servicio de Transparencia, BOP e Imprenta

TRANSFERENCIAS Y SUBVENCIONES CONCEDIDAS

CARACTERÍSTICAS	NIF DEL PERCEPTOR	DENOMINACIÓN DEL PERCEPTOR	IMPORTE	FINALIDAD	REINTEGROS
Programación cultural que obra en el expediente	***1010**	AYUNTAMIENTO DE PEDREGUER	19.100,25	Varios	0,00
Programación cultural que obra en el expediente	***0090**	AYUNTAMIENTO DE ALCOY	19.208,00	Varios	0,00
Programación cultural que obra en el expediente__CONV. ACT. CUL. MUS. Y ESC. 2025	***0330**	AYUNTAMIENTO DE BENIFATO	19.208,00	Varios	0,00
Programación cultural que obra en el expediente_CON. ACT. CUL. MUS. Y ESC._2025	***1130**	AYUNTAMIENTO DE ROJALES	19.179,60	Varios	0,00
Programación cultural que obra en el expediente_CON. ACT. CUL. MUS. Y ESC._2025	***1370**	AYUNTAMIENTO DE LA VALL DE LAGUAR	19.202,35	Varios	0,00
Programación cultural que obra en el expediente_CON. ACT. CUL. MUS. Y ESC._2025	***0950**	AYUNTAMIENTO DE ONDARA	13.373,74	Varios	0,00
Programación cultural que obra en el expediente_CONV. ACT. CUL. MUS Y ESC._2025	***0640**	AYUNTAMIENTO DE DOLORES	17.987,48	Varios	0,00
Programación cultural que obra en el expediente_CONV. ACT. CUL. MUS Y ESC._2025	***1190**	AYUNTAMIENTO DE SANT JOAN D'ALACANT	17.777,94	Varios	0,00
Programación cultural que obra en el expediente_CONV. ACT. CUL. MUS Y ESC._2025	***0060**	ENTIDAD LOCAL MENOR LA LLOSA DE CAMACHO	19.050,00	Varios	0,00
Programación cultural que obra en el expediente_CONV. ACT. CUL. MUS. Y ESC. 2025	***0810**	AYUNTAMIENTO DE XALO	10.890,00	Varios	0,00

Documento adaptado electrónicamente para ser publicado de conformidad con lo previsto en la LOPD-GDD. Imprenta Provincial de la Diputación de Alicante. Servicio de Transparencia, BOP e Imprenta

TRANSFERENCIAS Y SUBVENCIONES CONCEDIDAS

CARACTERÍSTICAS	NIF DEL PERCEPTOR	DENOMINACIÓN DEL PERCEPTOR	IMPORTE	FINALIDAD	REINTEGROS
Programación cultural que obra en el expediente_CONV. ACT. CUL. MUS. Y ESC. 2025	***1180**	AYUNTAMIENTO DE SAN FULGENCIO	19.208,00	Varios	0,00
Programación cultural que obra en el expediente_CONV. ACT. CUL. MUS. Y ESC. 2025	***0500**	AYUNTAMIENTO DE EL CAMPELLO	19.208,00	Varios	0,00
Programación cultural que obra en el expediente_CONV. ACT. CUL. MUS. Y ESC. 2025	***0790**	AYUNTAMIENTO DE IBI	4.796,00	Varios	0,00
Programación cultural que obra en el expediente_CONV. ACT. CUL. MUS. Y ESC. 2025	***0610**	AYUNTAMIENTO DE DAYA NUEVA	18.365,85	Varios	0,00
Programación cultural que obra en el expediente_CONV. ACT. CUL. MUS. Y ESC. 2025	***0550**	AYUNTAMIENTO DE CATRAL	19.208,00	Varios	0,00
Programación cultural que obra en el expediente_CONV. ACT. CUL. MUS. Y ESC. 2025	***1090**	AYUNTAMIENTO DE RAFAL	18.880,51	Varios	0,00
Programación cultural que obra en el expediente_CONV. ACT. CUL. MUS. Y ESC. 2025	***1200**	AYUNTAMIENTO DE SAN MIGUEL DE SALINAS	19.208,00	Varios	0,00
Programación cultural que obra en el expediente_CONV. ACT. CUL. MUS. Y ESC. 2025	***1150**	AYUNTAMIENTO DE SAGRA	17.588,00	Varios	0,00
Programación cultural que obra en el expediente_CONV. ACT. CUL. MUS. Y ESC. 2025	***0570**	AYUNTAMIENTO DE CONFRIDES	19.159,99	Varios	0,00
Programación cultural que obra en el expediente_CONV. ACT. CUL. MUS. Y ESC. 2025	***1410**	AYUNTAMIENTO DE LOS MONTESINOS	18.279,34	Varios	0,00

Documento adaptado electrónicamente para ser publicado de conformidad con lo previsto en la LOPD-GDD. Imprenta Provincial de la Diputación de Alicante. Servicio de Transparencia, BOP e Imprenta

TRANSFERENCIAS Y SUBVENCIONES CONCEDIDAS

CARACTERÍSTICAS	NIF DEL PERCEPTOR	DENOMINACIÓN DEL PERCEPTOR	IMPORTE	FINALIDAD	REINTEGROS
Programación cultural que obra en el expediente_CONV. ACT. CUL. MUS. Y ESC. 2025	***0300**	AYUNTAMIENTO DE BENIDOLEIG	9.100,00	Varios	0,00
Programación cultural que obra en el expediente_CONV. ACT. CUL. MUS. Y ESC. 2025	***0460**	AYUNTAMIENTO DE BUSOT	19.208,00	Varios	0,00
Programación cultural que obra en el expediente_CONV. ACT. CUL. MUS. Y ESC. 2025	***0850**	AYUNTAMIENTO DE LLIBER	19.208,00	Varios	0,00
Programación cultural que obra en el expediente_CONV. ACT. CUL. MUS. Y ESC. 2025	***1070**	AYUNTAMIENTO DE POLOP	17.364,15	Varios	0,00
Programación cultural que obra en el expediente_CONV. ACT. CUL. MUS. Y ESC. 2025	***1260**	AYUNTAMIENTO DE ELS POBLETS	14.351,50	Varios	0,00
Programación cultural que obra en el expediente_CONV. ACT. CUL. MUS. Y ESC. 2025	***0060**	AYUNTAMIENTO DE ALCALALI	19.112,82	Varios	0,00
Programación cultural que obra en el expediente_CONV. ACT. CUL. MUS. Y ESC. 2025	***0860**	AYUNTAMIENTO DE MILLENA	19.050,80	Varios	0,00
Programación cultural que obra en el expediente_CONV. ACT. CUL. MUS. Y ESC. 2025	***0370**	AYUNTAMIENTO DE BENIMANTELL	19.208,00	Varios	0,00
Programación cultural que obra en el expediente_CONV. ACT. CUL. MUS. Y ESC. 2025	***0890**	AYUNTAMIENTO DE MONOVAR	18.697,12	Varios	0,00
Programación cultural que obra en el expediente_CONV. ACT. CUL. MUS. Y ESC. 2025	***0980**	AYUNTAMIENTO DE ORXETA	19.208,00	Varios	0,00

Documento adaptado electrónicamente para ser publicado de conformidad con lo previsto en la LOPD-GDD. Imprenta Provincial de la Diputación de Alicante. Servicio de Transparencia, BOP e Imprenta

TRANSFERENCIAS Y SUBVENCIONES CONCEDIDAS

CARACTERÍSTICAS	NIF DEL PERCEPTOR	DENOMINACIÓN DEL PERCEPTOR	IMPORTE	FINALIDAD	REINTEGROS
Programación cultural que obra en el expediente_CONV. ACT. CUL. MUS. Y ESC. 2025	***1230**	AYUNTAMIENTO DE SAX	19.208,00	Varios	0,00
Programación cultural que obra en el expediente_CONV. ACT. CUL. MUS. Y ESC. 2025	***1050**	AYUNTAMIENTO DE PINOSO	19.208,00	Varios	0,00
Programación cultural que obra en el expediente_CONV. ACT. CUL. MUS. Y ESC. 2025	***0310**	AYUNTAMIENTO DE BENIDORM	19.208,00	Varios	0,00
Programación cultural que obra en el expediente_CONV. ACT. CUL. MUS. Y ESC. 2025	***1250**	AYUNTAMIENTO DE SENIJA	19.208,00	Varios	0,00
Programación cultural que obra en el expediente_CONV. ACT. CUL. MUS. Y ESC. 2025	***0940**	AYUNTAMIENTO DE LA NUCIA	4.130,72	Varios	0,00
Programación cultural que obra en el expediente_CONV. ACT. CUL. MUS. Y ESC. 2025	***0360**	AYUNTAMIENTO DE BENILLUP	18.964,49	Varios	0,00
Programación cultural que obra en el expediente_CONV. ACT. CUL. MUS. Y ESC. 2025	***0450**	AYUNTAMIENTO DE BOLULLA	19.208,00	Varios	0,00
Programación cultural que obra en el expediente_CONV. ACT. CUL. MUS. Y ESC. 2025	***0700**	AYUNTAMIENTO DE FORMENTERA DEL SEGURA	19.208,00	Varios	0,00
Programación cultural que obra en el expediente_CONV. ACT. CUL. MUS. Y ESC. 2025	***0270**	AYUNTAMIENTO DE BENIARDA	19.075,00	Varios	0,00
Programación cultural que obra en el expediente_CONV. ACT. CUL. MUS. Y ESC. 2025	***1350**	AYUNTAMIENTO DE LA VALL D'EBO	18.700,00	Varios	0,00

Documento adaptado electrónicamente para ser publicado de conformidad con lo previsto en la LOPD-GDD. Imprenta Provincial de la Diputación de Alicante. Servicio de Transparencia, BOP e Imprenta

TRANSFERENCIAS Y SUBVENCIONES CONCEDIDAS

CARACTERÍSTICAS	NIF DEL PERCEPTOR	DENOMINACIÓN DEL PERCEPTOR	IMPORTE	FINALIDAD	REINTEGROS
Programación cultural que obra en el expediente_CONV. ACT. CUL. MUS. Y ESC. 2025	***0100**	AYUNTAMIENTO DE ALFAFARA	19.208,00	Varios	0,00
Programación cultural que obra en el expediente_CONV. ACT. CUL. MUS. Y ESC. 2025	***0010**	AYUNTAMIENTO DE L'ATZUBIA	19.208,00	Varios	0,00
Programación cultural que obra en el expediente_CONV. ACT. CUL. MUS. Y ESC. 2025	***0320**	AYUNTAMIENTO DE BENIFALLIM	18.928,65	Varios	0,00
Programación cultural que obra en el expediente_CONV. ACT. CUL. MUS. Y ESC. 2025	***0750**	AYUNTAMIENTO DE EL CASTELL DE GUADALEST	18.972,99	Varios	0,00
Programación cultural que obra en el expediente_CONV. ACT. CUL. MUS. Y ESC. 2025	***0620**	AYUNTAMIENTO DE DAYA VIEJA	19.035,00	Varios	0,00
Programación cultural que obra en el expediente_CONV. ACT. CUL. MUS. Y ESC. 2025	***0200**	AYUNTAMIENTO DE BALONES	19.050,00	Varios	0,00
Programación cultural que obra en el expediente_CONV. ACT. CUL. MUS. Y ESC. 2025	***0780**	AYUNTAMIENTO DE HONDON DE LOS FRAILES	19.208,00	Varios	0,00
Programación cultural que obra en el expediente_CONV. ACT. CUL. MUS. Y ESC. 2025	***0150**	AYUNTAMIENTO DE ALMORADI	19.208,00	Varios	0,00
Programación cultural que obra en el expediente_CONV. ACT. CUL. MUS. Y ESC. 2025	***1360**	AYUNTAMIENTO DE VALL DE GALLINERA	18.966,50	Varios	0,00
Programación cultural que obra en el expediente_CONV. ACT. CUL. MUS. Y ESC. 2025	***0003**	E.A.T.I.M. DE JESUS POBRE	16.761,31	Varios	0,00

Documento adaptado electrónicamente para ser publicado de conformidad con lo previsto en la LOPD-GDD. Imprenta Provincial de la Diputación de Alicante. Servicio de Transparencia, BOP e Imprenta

TRANSFERENCIAS Y SUBVENCIONES CONCEDIDAS

CARACTERÍSTICAS	NIF DEL PERCEPTOR	DENOMINACIÓN DEL PERCEPTOR	IMPORTE	FINALIDAD	REINTEGROS
Programación cultural que obra en el expediente_CONV. ACT. CUL. MUS. Y ESC. 2025	***1140**	AYUNTAMIENTO DE LA ROMANA	19.208,00	Varios	0,00
Programación cultural que obra en el expediente_CONV. ACT. CUL. MUS. Y ESC. 2025	***0540**	AYUNTAMIENTO DE CASTELL DE CASTELLS	19.041,00	Varios	0,00
Programación cultural que obra en el expediente_CONV. ACT. CUL. MUS. Y ESC. 2025	***0880**	AYUNTAMIENTO DE MONFORTE DEL CID	19.208,00	Varios	0,00
Programación cultural que obra en el expediente_CONV. ACT. CUL. MUS. Y ESC. 2025	***0770**	AYUNTAMIENTO DE EL FONDÓ DE LES NEUS	19.207,31	Varios	0,00
Programación cultural que obra en el expediente_CONV. ACT. CUL. MUS. Y ESC. 2025	***0020**	AYUNTAMIENTO DE AGOST	17.595,55	Varios	0,00
Programación cultural que obra en el expediente_CONV. ACT. CUL. MUS. Y ESC. 2025	***0710**	AYUNTAMIENTO DE GATA DE GORGOS	19.208,00	Varios	0,00
Programación cultural que obra en el expediente_CONV. ACT. CUL. MUS. Y ESC. 2025	***0530**	AYUNTAMIENTO DE CASTALLA	19.208,00	Varios	0,00
Programación cultural que obra en el expediente_CONV. ACT. CUL. MUS. Y ESC. 2025	***0290**	AYUNTAMIENTO DE BENIGEMBLA	19.208,00	Varios	0,00
Programación cultural que obra en el expediente_CONV. ACT. CUL. MUS. Y ESC. 2025	***0680**	AYUNTAMIENTO DE FAMORCA	19.050,00	Varios	0,00
Programación cultural que obra en el expediente_CONV. ACT. CUL. MUS. Y ESC. 2025	***0510**	AYUNTAMIENTO DE CAMPO DE MIRRA	19.079,62	Varios	0,00

Documento adaptado electrónicamente para ser publicado de conformidad con lo previsto en la LOPD-GDD. Imprenta Provincial de la Diputación de Alicante. Servicio de Transparencia, BOP e Imprenta

TRANSFERENCIAS Y SUBVENCIONES CONCEDIDAS

CARACTERÍSTICAS	NIF DEL PERCEPTOR	DENOMINACIÓN DEL PERCEPTOR	IMPORTE	FINALIDAD	REINTEGROS
Programación cultural que obra en el expediente_CONV. ACT. CUL. MUS. Y ESC. 2025	***1310**	AYUNTAMIENTO DE TORMOS	18.080,00	Varios	0,00
Programación cultural que obra en el expediente_CONV. ACT. CUL. MUS. Y ESC. 2025	***0340**	AYUNTAMIENTO DE BENIJOFAR	19.208,00	Varios	0,00
Programación cultural que obra en el expediente_CONV. ACT. CUL. MUS. Y ESC. 2025	***0670**	AYUNTAMIENTO DE FAGECA	19.048,39	Varios	0,00
Programación cultural que obra en el expediente_CONV. ACT. CUL. MUS. Y ESC. 2025	***0170**	AYUNTAMIENTO DE L'ALQUERIA D'ASNAR	19.208,00	Varios	0,00
Programación cultural que obra en el expediente_CONV. ACT. CUL. MUS. Y ESC. 2025	***1110**	AYUNTAMIENTO DE REDOVAN	19.208,00	Varios	0,00
Programación cultural que obra en el expediente_CONV. ACT. CUL. MUS. Y ESC. 2025	***0630**	AYUNTAMIENTO DE DENIA	19.208,00	Varios	0,00
Programación cultural que obra en el expediente_CONV. ACT. CUL. MUS. Y ESC. 2025	***1420**	AYUNTAMIENTO DE PILAR DE LA HORADADA	18.317,90	Varios	0,00
Programación cultural que obra en el expediente_CONV. ACT. CUL. MUS. Y ESC. 2025	***0250**	AYUNTAMIENTO DE BENFERRI	19.208,00	Varios	0,00
Programación cultural que obra en el expediente_CONV. ACT. CUL. MUS. Y ESC. 2025	***0120**	AYUNTAMIENTO DE ALGORFA	19.208,00	Varios	0,00
Programación cultural que obra en el expediente_CONV. ACT. CUL. MUS. Y ESC. 2025	***1390**	AYUNTAMIENTO DE VILLAJOYOSA	19.208,00	Varios	0,00

Documento adaptado electrónicamente para ser publicado de conformidad con lo previsto en la LOPD-GDD. Imprenta Provincial de la Diputación de Alicante. Servicio de Transparencia, BOP e Imprenta

TRANSFERENCIAS Y SUBVENCIONES CONCEDIDAS

CARACTERÍSTICAS	NIF DEL PERCEPTOR	DENOMINACIÓN DEL PERCEPTOR	IMPORTE	FINALIDAD	REINTEGROS
Programación cultural que obra en el expediente_CONV. ACT. CUL. MUS. Y ESC. 2025	***0040**	AYUNTAMIENTO DE AIGÜES	19.208,00	Varios	0,00
Programación cultural que obra en el expediente_CONV. ACT. CUL. MUS. Y ESC. 2025	***0910**	AYUNTAMIENTO DE MURLA	17.917,66	Varios	0,00
Programación cultural que obra en el expediente_CONV. ACT. CUL. MUS. Y ESC. 2025	***0600**	AYUNTAMIENTO DE QUATRETONDETA	19.049,99	Varios	0,00
Programación cultural que obra en el expediente_CONV. ACT. CUL. MUS. Y ESC. 2025	***0440**	AYUNTAMIENTO DE BIGASTRO	17.167,85	Varios	0,00
Programación cultural que obra en el expediente_CONV. ACT. CUL. MUS. Y ESC. 2025	***0230**	AYUNTAMIENTO DE BENEIXAMA	16.057,71	Varios	0,00
Programación cultural que obra en el expediente_CONV. ACT. CUL. MUS. Y ESC. 2025	***0690**	AYUNTAMIENTO DE FINESTRAT	19.208,00	Varios	0,00
Programación cultural que obra en el expediente_CONV. ACT. CUL. MUS. Y ESC. 2025	***0520**	AYUNTAMIENTO DE CAÑADA	19.208,00	Varios	0,00
Programación cultural que obra en el expediente_CONV. ACT. CUL. MUS. Y ESC. 2025	***0030**	AYUNTAMIENTO DE AGRES	19.208,00	Varios	0,00
Programación cultural que obra en el expediente_CONV. ACT. CUL. MUS. Y ESC. 2025	***0130**	AYUNTAMIENTO DE ALGUEÑA	19.208,00	Varios	0,00
Programación cultural que obra en el expediente_CONV. ACT. CUL. MUS. Y ESC. 2025	***0190**	AYUNTAMIENTO DE ASPE	19.208,00	Varios	0,00

Documento adaptado electrónicamente para ser publicado de conformidad con lo previsto en la LOPD-GDD. Imprenta Provincial de la Diputación de Alicante. Servicio de Transparencia, BOP e Imprenta

TRANSFERENCIAS Y SUBVENCIONES CONCEDIDAS

CARACTERÍSTICAS	NIF DEL PERCEPTOR	DENOMINACIÓN DEL PERCEPTOR	IMPORTE	FINALIDAD	REINTEGROS
Programación cultural que obra en el expediente_CONV. ACT. CUL. MUS. Y ESC. 2025	***0720**	AYUNTAMIENTO DE GAIANES	19.046,00	Varios	0,00
Programación cultural que obra en el expediente_CONV. ACT. CUL. MUS. Y ESC. 2025	***1020**	AYUNTAMIENTO DE PEGO	18.751,97	Varios	0,00
Programación cultural que obra en el expediente_CONV. ACT. CUL. MUS. Y ESC. 2025	***0660**	AYUNTAMIENTO DE ELDA	19.208,00	Varios	0,00
Programación cultural que obra en el expediente_CONV. ACT. CUL. MUS. Y ESC. 2025	***1040**	AYUNTAMIENTO DE PETRER	19.208,00	Varios	0,00
Programación cultural que obra en el expediente_CONV. ACT. CUL. MUS. Y ESC. 2025	***0840**	AYUNTAMIENTO DE LORCHA	19.208,00	Varios	0,00
Programación cultural que obra en el expediente_CONV. ACT. CUL. MUS. Y ESC. 2025	***1100**	AYUNTAMIENTO DE EL RAFOL D'ALMUNIA	19.208,00	Varios	0,00
Programación cultural que obra en el expediente_CONV. ACT. CUL. MUS. Y ESC. 2025	***0070**	AYUNTAMIENTO DE ALCOSSER	19.000,00	Varios	0,00
Programación cultural que obra en el expediente_CONV. ACT. CUL. MUS. Y ESC. 2025	***1030**	AYUNTAMIENTO DE PENAGUILA	19.208,00	Varios	0,00
Programación cultural que obra en el expediente_CONV. ACT. CUL. MUS. Y ESC. 2025	***1400**	AYUNTAMIENTO DE VILLENA	19.208,00	Varios	0,00
Programación cultural que obra en el expediente_CONV. ACT. CUL. MUS. Y ESC. 2025	***0001**	E.A.T.I.M. LA XARA	18.513,00	Varios	0,00

Documento adaptado electrónicamente para ser publicado de conformidad con lo previsto en la LOPD-GDD. Imprenta Provincial de la Diputación de Alicante. Servicio de Transparencia, BOP e Imprenta

TRANSFERENCIAS Y SUBVENCIONES CONCEDIDAS

CARACTERÍSTICAS	NIF DEL PERCEPTOR	DENOMINACIÓN DEL PERCEPTOR	IMPORTE	FINALIDAD	REINTEGROS
Programación cultural que obra en el expediente_CONV. ACT. CUL. MUS. Y ESC. 2025	***1210**	AYUNTAMIENTO DE SANTA POLA	17.267,49	Varios	0,00
Programación cultural que obra en el expediente_CONV. ACT. CUL. MUS. Y ESC. 2025	***1340**	AYUNTAMIENTO DE LA VALL D'ALCALA	18.641,20	Varios	0,00
Programación cultural que obra en el expediente_CONV. ACT. CUL. MUS. Y ESC. 2025	***0280**	AYUNTAMIENTO DE BENIARRES	19.208,00	Varios	0,00
Programación cultural que obra en el expediente_CONV. ACT. CUL. MUS. Y ESC. 2025	***0390**	AYUNTAMIENTO DE BENIMASSOT	18.910,94	Varios	0,00
Programación cultural que obra en el expediente_CONV. ACT. CUL. MUS. Y ESC. 2025	***0350**	AYUNTAMIENTO DE BENILLOBA	19.030,00	Varios	0,00
Programación cultural que obra en el expediente_CONV. ACT. CUL. MUS. Y ESC. 2025	***0930**	AYUNTAMIENTO DE NOVELDA	18.992,90	Varios	0,00
Programación cultural que obra en el expediente_CONV. ACT. CUL. MUS. Y ESC. 2025	***0110**	AYUNTAMIENTO DE L'ALFAS DEL PI	17.979,80	Varios	0,00
Programación cultural que obra en el expediente_CONV. ACT. CUL. MUS. Y ESC. 2025	***1000**	AYUNTAMIENTO DE PARCENT	19.079,62	Varios	0,00
Programación cultural que obra en el expediente_CONV. ACT. CUL. MUS. Y ESC. 2025	***1300**	AJUNTAMENT DE TOLLOS	19.050,00	Varios	0,00
Programación cultural que obra en el expediente_CONV. ACT. CUL. MUS. Y ESC. 2025	***0240**	AYUNTAMIENTO DE BENEJUZAR	19.208,00	Varios	0,00

Documento adaptado electrónicamente para ser publicado de conformidad con lo previsto en la LOPD-GDD. Imprenta Provincial de la Diputación de Alicante. Servicio de Transparencia, BOP e Imprenta

TRANSFERENCIAS Y SUBVENCIONES CONCEDIDAS

CARACTERÍSTICAS	NIF DEL PERCEPTOR	DENOMINACIÓN DEL PERCEPTOR	IMPORTE	FINALIDAD	REINTEGROS
Programación cultural que obra en el expediente_CONV. ACT. CUL. MUS. Y ESC. 2025	***1240**	AYUNTAMIENTO DE SELLA	18.883,00	Varios	0,00
Programación cultural que obra en el expediente_CONV. ACT. CUL. MUS. Y ESC. 2025	***0830**	AYUNTAMIENTO DE XIXONA	17.956,44	Varios	0,00
Programación cultural que obra en el expediente_CONV. ACT. CUL. MUS. Y ESC. 2025	***1320**	AYUNTAMIENTO DE LA TORRE DE LES MAÇANES	19.208,00	Varios	0,00
Programación cultural que obra en el expediente_CONV. ACT. CUL. MUS. Y ESC. 2025	***0490**	AYUNTAMIENTO DE CALLOSA DE SEGURA	19.208,00	Varios	0,00
Programación cultural que obra en el expediente_CONV. ACT. CUL. MUS. Y ESC. 2025	***0730**	AYUNTAMIENTO DE GORGA	17.609,95	Varios	0,00
Programación cultural que obra en el expediente_CONV. ACT. CUL. MUS. Y ESC. 2025	***0080**	AYUNTAMIENTO DE ALCOLEJA	19.108,50	Varios	0,00
Programación cultural que obra en el expediente_CONV. ACT. CUL. MUS. Y ESC. 2025	***1270**	AYUNTAMIENTO DE TARBENA	18.627,10	Varios	0,00
Programación cultural que obra en el expediente_CONV. ACT. CUL. MUS. Y ESC. 2025	***0180**	AYUNTAMIENTO DE ALTEA	19.208,00	Varios	0,00
Programación cultural que obra en el expediente_CONV. ACT. CUL. MUS. Y ESC. 2025	***0160**	AYUNTAMIENTO DE ALMUDAINA	18.963,42	Varios	0,00
Programación cultural que obra en el expediente_CONV. ACT. CUL. MUS. Y ESC. 2025	***0410**	AYUNTAMIENTO DE BENISSA	19.135,94	Varios	0,00

Documento adaptado electrónicamente para ser publicado de conformidad con lo previsto en la LOPD-GDD. Imprenta Provincial de la Diputación de Alicante. Servicio de Transparencia, BOP e Imprenta

TRANSFERENCIAS Y SUBVENCIONES CONCEDIDAS

CARACTERÍSTICAS	NIF DEL PERCEPTOR	DENOMINACIÓN DEL PERCEPTOR	IMPORTE	FINALIDAD	REINTEGROS
Programación cultural que obra en el expediente_CONV. ACT. CUL. MUS. Y ESC. 2025	***0430**	AYUNTAMIENTO DE BIAR	19.208,00	Varios	0,00
Programación cultural que obra en el expediente_CONV. ACT. CUL. MUS. Y ESC. 2025	***0900**	AYUNTAMIENTO DE MUTXAMEL	19.208,00	Varios	0,00
Programación cultural que obra en el expediente_CONV. ACT. CUL. MUS. Y ESC. 2025	***0400**	AYUNTAMIENTO DE BENIMELI	19.208,00	Varios	0,00
Programación cultural que obra en el expediente_CONV. ACT. CUL. MUS. Y ESC. 2025	***0220**	AYUNTAMIENTO DE BENASAU	19.050,00	Varios	0,00
Programación cultural que obra en el expediente_CONV. ACT. CUL. MUS. Y ESC. 2025	***1380**	AYUNTAMIENTO DE EL VERGER	17.543,94	Varios	0,00
Programación cultural que obra en el expediente_CONV. ACT. CUL. MUS. Y ESC. 2025	***0260**	AYUNTAMIENTO DE BENIARBEIG	19.151,00	Varios	0,00
Programación cultural que obra en el expediente_CONV. ACT. CUL. MUS. Y ESC. 2025	***1290**	AYUNTAMIENTO DE TIBI	19.077,43	Varios	0,00
Programación cultural que obra en el expediente_CONV. ACT. CUL. MUS. Y ESC. 2025	***1060**	AYUNTAMIENTO DE PLANES	19.050,00	Varios	0,00
Programación cultural que obra en el expediente_CONV. ACT. CUL. MUS. Y ESC. 2025	***1280**	AYUNTAMIENTO DE TEULADA	16.015,52	Varios	0,00
Programación cultural que obra en el expediente_CONV. ACT. CUL. MUS. Y ESC._2025	***0380**	AYUNTAMIENTO DE BENIMARFULL	19.050,00	Varios	0,00

Documento adaptado electrónicamente para ser publicado de conformidad con lo previsto en la LOPD-GDD. Imprenta Provincial de la Diputación de Alicante. Servicio de Transparencia, BOP e Imprenta

TRANSFERENCIAS Y SUBVENCIONES CONCEDIDAS

CARACTERÍSTICAS	NIF DEL PERCEPTOR	DENOMINACIÓN DEL PERCEPTOR	IMPORTE	FINALIDAD	REINTEGROS
Programación cultural que obra en el expediente_CONV. ACT. CUL. MUS. Y ESC._2025	***0960**	AYUNTAMIENTO DE ONIL	9.584,10	Varios	0,00
Programación cultural que obra en el expediente_CONV. ACT. CUL. MUS. Y ESC._2025	***0210**	AYUNTAMIENTO DE BANYERES DE MARIOLA	14.905,44	Varios	0,00
Programación cultural que obra en el expediente_CONV. ACT. CUL. MUS. Y ESC_2025	***0000**	AYUNTAMIENTO DE SAN ISIDRO	19.208,00	Varios	0,00
Programación cultural que obra en el expediente_CONV. ACT. CUL. MUS. Y ESC_2025	***0820**	AYUNTAMIENTO DE JAVEA	16.397,28	Varios	0,00
Programación cultural que obra en el expediente_CONV. ACT. CUL. MUS. Y ESC_2025	***0800**	AYUNTAMIENTO DE JACARILLA	19.208,00	Varios	0,00
Programación cultural que obra en el expediente_Conv. act. cult. mus. y esc. 2025	***0420**	AYUNTAMIENTO DE BENITACHELL	19.208,00	Varios	0,00
Programación cultural que obra en el expediente_CONV. CUL. MUS. Y ESC. 2025	***0970**	AYUNTAMIENTO DE ORBA	19.208,00	Varios	0,00
Programación cultural que obra en el expediente_Linea 1	***1220**	AYUNTAMIENTO DE SAN VICENTE DEL RASPEIG	19.208,00	Varios	0,00
Programación cultural que obra en el expediente_Linea 1	***1160**	AYUNTAMIENTO DE SALINAS	19.106,33	Varios	0,00
Programación cultural que obra en el expediente_Linea 1	***0580**	AYUNTAMIENTO DE COX	18.995,18	Varios	0,00

Documento adaptado electrónicamente para ser publicado de conformidad con lo previsto en la LOPD-GDD. Imprenta Provincial de la Diputación de Alicante. Servicio de Transparencia, BOP e Imprenta

TRANSFERENCIAS Y SUBVENCIONES CONCEDIDAS

CARACTERÍSTICAS	NIF DEL PERCEPTOR	DENOMINACIÓN DEL PERCEPTOR	IMPORTE	FINALIDAD	REINTEGROS
Programación cultural que obra en el expediente_Linea 1	***0920**	AYUNTAMIENTO DE MURO DE ALCOY	19.208,00	Varios	0,00
Programación cultural que obra en el expediente_Linea 1	***1170**	AYUNTAMIENTO DE SANET Y NEGRALS	19.208,00	Varios	0,00
Programación cultural que obra en el expediente_Linea 1	***0050**	AYUNTAMIENTO DE ALBATERA	14.272,66	Varios	0,00
Programación cultural que obra en el expediente_Linea 1	***0470**	AYUNTAMIENTO DE CALP	6.400,00	Varios	0,00
Programación Día Internacional de la Mujer y la Niña en la Ciencia 2025 del Ayuntamiento de Aspe.	***0190**	AYUNTAMIENTO DE ASPE	2.290,72	Varios	0,00
Projecte Alcaid Llosa de Camacho 2025	***0060**	ENTIDAD LOCAL MENOR LA LLOSA DE CAMACHO	1.573,00	Varios	0,00
Projecte de dinamització per al Museu del Fang d'Orba. Convocatoria Museos.	***0970**	AYUNTAMIENTO DE ORBA	5.625,19	Varios	0,00
PROMOCIÓ DE LA XARXA DE VOLUNTARIAT DE LA MARINA ALTA	***9349**	PEGO VIU	1.618,09	Varios	0,00
Promoción de Igualdad de Género en Cox.	***0580**	AYUNTAMIENTO DE COX	2.870,12	Varios	0,00
Promoción de la saluid en Algueña 2020.	***0130**	AYUNTAMIENTO DE ALGUEÑA	1.092,53	Varios	0,00

Documento adaptado electrónicamente para ser publicado de conformidad con lo previsto en la LOPD-GDD. Imprenta Provincial de la Diputación de Alicante. Servicio de Transparencia, BOP e Imprenta

TRANSFERENCIAS Y SUBVENCIONES CONCEDIDAS

CARACTERÍSTICAS	NIF DEL PERCEPTOR	DENOMINACIÓN DEL PERCEPTOR	IMPORTE	FINALIDAD	REINTEGROS
Promoción del voluntariado en ALCER Alicante: Acompañamiento a través del voluntariado	***1249**	ASOC. ALICANTINA PARA LA LUCHA CONTRA ENFERMEDADES DEL RIÑON	1.788,72	Varios	0,00
Promoción del voluntariado en el Daño Cerebral Adquirido	***8834**	ASSOCIACIO AFECTATS DANY CEREBRAL ADQUIRIT CEREBRUM	1.447,46	Varios	0,00
PROMOCIÓN DEL VOLUNTARIADO EN EL MUNICIPIO DE ALBATERA "HANDICAPS 2025"	***9372**	ASOCIACION DE HANDICAPS DE ALBATERA	1.333,70	Varios	0,00
PROMOCIÓN DEL VOLUNTARIADO EN LA ATENCIÓN A NIÑAS Y NIÑOS EN RIESGO DE EXCLUSIÓN SOCIAL	***6608**	FUNDACION CONCIENCIATE	2.073,11	Varios	0,00
Promoción del Voluntariado para el apoyo educativo de infancia y jóvenes en situación de vulnerabilidad social	***6185**	FUNDACION MARCELINO CHAMPAGNAT	1.504,33	Varios	0,00
Promoción y estabilización del voluntariado con niños y jóvenes con Autismo en APACV	***7763**	ASOC PADRES AUTISMO COMUNIDAD VALENCIANA	1.410,00	Varios	0,00
Promoviendo conductas socio saludables 2025	***0020**	AYUNTAMIENTO DE AGOST	1.092,53	Varios	0,00
Promoviendo el respeto a la diversidad en Agost 2025	***0020**	AYUNTAMIENTO DE AGOST	2.500,00	Varios	0,00
PRÓRROGA BECA MUSEO ARQUEOLÓGICO. MODALIDAD BIBLIOTECA Y ARCHIVO. ABONO MES	***7804**	HERNANDEZ RODRIGUEZ, MAITANE IRINA	-25,81	Varios	0,00
PRÓRROGA BECA MUSEO ARQUEOLÓGICO. MODALIDAD BIBLIOTECA Y ARCHIVO. ABONO MES	***7804**	HERNANDEZ RODRIGUEZ, MAITANE IRINA	800,00	Varios	0,00

Documento adaptado electrónicamente para ser publicado de conformidad con lo previsto en la LOPD-GDD. Imprenta Provincial de la Diputación de Alicante. Servicio de Transparencia, BOP e Imprenta

TRANSFERENCIAS Y SUBVENCIONES CONCEDIDAS

CARACTERÍSTICAS	NIF DEL PERCEPTOR	DENOMINACIÓN DEL PERCEPTOR	IMPORTE	FINALIDAD	REINTEGROS
PRÓRROGA BECA MUSEO ARQUEOLÓGICO. MODALIDAD BIBLIOTECA Y ARCHIVO. ABONO MES	***7804**	HERNANDEZ RODRIGUEZ, MAITANE IRINA	800,00	Varios	0,00
PRÓRROGA BECA MUSEO ARQUEOLÓGICO. MODALIDAD BIBLIOTECA Y ARCHIVO. ABONO MES	***7804**	HERNANDEZ RODRIGUEZ, MAITANE IRINA	800,00	Varios	0,00
PRÓRROGA BECA MUSEO ARQUEOLÓGICO. MODALIDAD BIBLIOTECA Y ARCHIVO. ABONO MES	***7804**	HERNANDEZ RODRIGUEZ, MAITANE IRINA	800,00	Varios	0,00
PRÓRROGA BECA MUSEO ARQUEOLÓGICO. MODALIDAD BIBLIOTECA Y ARCHIVO. ABONO MES	***7804**	HERNANDEZ RODRIGUEZ, MAITANE IRINA	800,00	Varios	0,00
PRÓRROGA BECA MUSEO ARQUEOLÓGICO. MODALIDAD BIBLIOTECA Y ARCHIVO. ABONO MES	***7804**	HERNANDEZ RODRIGUEZ, MAITANE IRINA	800,00	Varios	0,00
PRÓRROGA BECA MUSEO ARQUEOLÓGICO. MODALIDAD MUSEOGRAFÍA Y MUSEOLOGÍA.	***7128**	SALVADOR RABAZA JUGUERA, ALICIA	800,00	Varios	0,00
PRÓRROGA BECA MUSEO ARQUEOLÓGICO. MODALIDAD MUSEOGRAFÍA Y MUSEOLOGÍA.	***4723**	RAMIREZ SANCHEZ, ZULEIMA DEL PINO	800,00	Varios	0,00
PRÓRROGA BECA MUSEO ARQUEOLÓGICO. MODALIDAD MUSEOGRAFÍA Y MUSEOLOGÍA.	***9365**	RODRIGUEZ DONO, PAULA	800,00	Varios	0,00
PRÓRROGA BECA MUSEO ARQUEOLÓGICO. MODALIDAD MUSEOGRAFÍA Y MUSEOLOGÍA.	***2617**	HERNANDEZ BAÑON, SARA	800,00	Varios	0,00
PRÓRROGA BECA MUSEO ARQUEOLÓGICO. MODALIDAD MUSEOGRAFÍA Y MUSEOLOGÍA.	***7128**	SALVADOR RABAZA JUGUERA, ALICIA	800,00	Varios	0,00

Documento adaptado electrónicamente para ser publicado de conformidad con lo previsto en la LOPD-GDD. Imprenta Provincial de la Diputación de Alicante. Servicio de Transparencia, BOP e Imprenta

TRANSFERENCIAS Y SUBVENCIONES CONCEDIDAS

CARACTERÍSTICAS	NIF DEL PERCEPTOR	DENOMINACIÓN DEL PERCEPTOR	IMPORTE	FINALIDAD	REINTEGROS
PRÓRROGA BECA MUSEO ARQUEOLÓGICO. MODALIDAD MUSEOGRAFÍA Y MUSEOLOGÍA.	***4723**	RAMIREZ SANCHEZ, ZULEIMA DEL PINO	800,00	Varios	0,00
PRÓRROGA BECA MUSEO ARQUEOLÓGICO. MODALIDAD MUSEOGRAFÍA Y MUSEOLOGÍA.	***9365**	RODRIGUEZ DONO, PAULA	800,00	Varios	0,00
PRÓRROGA BECA MUSEO ARQUEOLÓGICO. MODALIDAD MUSEOGRAFÍA Y MUSEOLOGÍA.	***2617**	HERNANDEZ BAÑON, SARA	800,00	Varios	0,00
PRÓRROGA BECA MUSEO ARQUEOLÓGICO. MODALIDAD MUSEOGRAFÍA Y MUSEOLOGÍA.	***9365**	RODRIGUEZ DONO, PAULA	800,00	Varios	0,00
PRÓRROGA BECA MUSEO ARQUEOLÓGICO. MODALIDAD MUSEOGRAFÍA Y MUSEOLOGÍA.	***2617**	HERNANDEZ BAÑON, SARA	800,00	Varios	0,00
PRÓRROGA BECA MUSEO ARQUEOLÓGICO. MODALIDAD MUSEOGRAFÍA Y MUSEOLOGÍA.	***7128**	SALVADOR RABAZA JUGUERA, ALICIA	800,00	Varios	0,00
PRÓRROGA BECA MUSEO ARQUEOLÓGICO. MODALIDAD MUSEOGRAFÍA Y MUSEOLOGÍA.	***4723**	RAMIREZ SANCHEZ, ZULEIMA DEL PINO	800,00	Varios	0,00
PRÓRROGA BECA MUSEO ARQUEOLÓGICO. MODALIDAD MUSEOGRAFÍA Y MUSEOLOGÍA.	***2617**	HERNANDEZ BAÑON, SARA	800,00	Varios	0,00
PRÓRROGA BECA MUSEO ARQUEOLÓGICO. MODALIDAD MUSEOGRAFÍA Y MUSEOLOGÍA.	***7128**	SALVADOR RABAZA JUGUERA, ALICIA	800,00	Varios	0,00
PRÓRROGA BECA MUSEO ARQUEOLÓGICO. MODALIDAD MUSEOGRAFÍA Y MUSEOLOGÍA.	***4723**	RAMIREZ SANCHEZ, ZULEIMA DEL PINO	800,00	Varios	0,00

Documento adaptado electrónicamente para ser publicado de conformidad con lo previsto en la LOPD-GDD. Imprenta Provincial de la Diputación de Alicante. Servicio de Transparencia, BOP e Imprenta

TRANSFERENCIAS Y SUBVENCIONES CONCEDIDAS

CARACTERÍSTICAS	NIF DEL PERCEPTOR	DENOMINACIÓN DEL PERCEPTOR	IMPORTE	FINALIDAD	REINTEGROS
PRÓRROGA BECA MUSEO ARQUEOLÓGICO. MODALIDAD MUSEOGRAFÍA Y MUSEOLOGÍA.	***9365**	RODRIGUEZ DONO, PAULA	800,00	Varios	0,00
PRÓRROGA BECA MUSEO ARQUEOLÓGICO. MODALIDAD MUSEOGRAFÍA Y MUSEOLOGÍA.	***2617**	HERNANDEZ BAÑON, SARA	800,00	Varios	0,00
PRÓRROGA BECA MUSEO ARQUEOLÓGICO. MODALIDAD MUSEOGRAFÍA Y MUSEOLOGÍA.	***2617**	HERNANDEZ BAÑON, SARA	800,00	Varios	0,00
PRÓRROGA BECA MUSEO ARQUEOLÓGICO. MODALIDAD MUSEOGRAFÍA Y MUSEOLOGÍA.	***7128**	SALVADOR RABAZA JUGUERA, ALICIA	800,00	Varios	0,00
PRÓRROGA BECA MUSEO ARQUEOLÓGICO. MODALIDAD MUSEOGRAFÍA Y MUSEOLOGÍA.	***4723**	RAMIREZ SANCHEZ, ZULEIMA DEL PINO	800,00	Varios	0,00
PRÓRROGA BECA MUSEO ARQUEOLÓGICO. MODALIDAD MUSEOGRAFÍA Y MUSEOLOGÍA.	***9365**	RODRIGUEZ DONO, PAULA	800,00	Varios	0,00
PRÓRROGA BECA MUSEO ARQUEOLÓGICO. MODALIDAD MUSEOGRAFÍA Y MUSEOLOGÍA.	***9365**	RODRIGUEZ DONO, PAULA	800,00	Varios	0,00
PRÓRROGA BECA MUSEO ARQUEOLÓGICO. MODALIDAD MUSEOGRAFÍA Y MUSEOLOGÍA.	***7128**	SALVADOR RABAZA JUGUERA, ALICIA	800,00	Varios	0,00
PRÓRROGA BECA MUSEO ARQUEOLÓGICO. MODALIDAD MUSEOGRAFÍA Y MUSEOLOGÍA.	***4723**	RAMIREZ SANCHEZ, ZULEIMA DEL PINO	800,00	Varios	0,00
PRÓRROGA BECA MUSEO ARQUEOLÓGICO. MODALIDAD RESTAURACIÓN. ABONO BECA JULIO	***4690**	GORRIZ GUILLEN, ANA PILAR	800,00	Varios	0,00

Documento adaptado electrónicamente para ser publicado de conformidad con lo previsto en la LOPD-GDD. Imprenta Provincial de la Diputación de Alicante. Servicio de Transparencia, BOP e Imprenta

TRANSFERENCIAS Y SUBVENCIONES CONCEDIDAS

CARACTERÍSTICAS	NIF DEL PERCEPTOR	DENOMINACIÓN DEL PERCEPTOR	IMPORTE	FINALIDAD	REINTEGROS
PRÓRROGA BECA MUSEO ARQUEOLÓGICO. MODALIDAD RESTAURACIÓN. ABONO BECA JULIO	***9740**	ESTEVAN ORTIN, MARIA	800,00	Varios	0,00
PRÓRROGA BECA MUSEO ARQUEOLÓGICO. MODALIDAD RESTAURACIÓN. ABONO MES	***4690**	GORRIZ GUILLEN, ANA PILAR	800,00	Varios	0,00
PRÓRROGA BECA MUSEO ARQUEOLÓGICO. MODALIDAD RESTAURACIÓN. ABONO MES DE	***4690**	GORRIZ GUILLEN, ANA PILAR	800,00	Varios	0,00
PRÓRROGA BECA MUSEO ARQUEOLÓGICO. MODALIDAD RESTAURACIÓN. ABONO MES DE	***4690**	GORRIZ GUILLEN, ANA PILAR	800,00	Varios	0,00
PRÓRROGA BECA MUSEO ARQUEOLÓGICO. MODALIDAD RESTAURACIÓN. ABONO NOVIEMBRE	***4690**	GORRIZ GUILLEN, ANA PILAR	800,00	Varios	0,00
PRÓRROGA BECA MUSEO ARQUEOLÓGICO. MODALIDAD RESTAURACIÓN.ABONO MES DE	***4690**	GORRIZ GUILLEN, ANA PILAR	800,00	Varios	0,00
PRÓRROGA BECAS MUSEO ARQUEOLÓGICO. MODALIDAD MUSEOGRAFÍA Y MUSEOLOGÍA.	***6527**	SEMPERE MEDINA, NOAH	800,00	Varios	0,00
PRÓRROGA BECAS MUSEO ARQUEOLÓGICO. MODALIDAD MUSEOGRAFÍA Y MUSEOLOGÍA.	***6527**	SEMPERE MEDINA, NOAH	800,00	Varios	0,00
PRÓRROGA BECAS MUSEO ARQUEOLÓGICO. MODALIDAD MUSEOGRAFÍA Y MUSEOLOGÍA. DEL 1	***6527**	SEMPERE MEDINA, NOAH	320,00	Varios	0,00
PRÓRROGA CONTRATO A5S-218/2021 LOTE 1 "SERVICIO TRABAJOS DE CONSERVACIÓN DEL YACIMIENTO	***3046**	OBRES I REFORMES DEL COMTAT, S.L.	293,02	Varios	0,00

Documento adaptado electrónicamente para ser publicado de conformidad con lo previsto en la LOPD-GDD. Imprenta Provincial de la Diputación de Alicante. Servicio de Transparencia, BOP e Imprenta

TRANSFERENCIAS Y SUBVENCIONES CONCEDIDAS

CARACTERÍSTICAS	NIF DEL PERCEPTOR	DENOMINACIÓN DEL PERCEPTOR	IMPORTE	FINALIDAD	REINTEGROS
PRÓRROGA CONTRATO A5S-218/2021 LOTE 1 "SERVICIO TRABAJOS DE CONSERVACIÓN DEL YACIMIENTO	***3046**	OBRES I REFORMES DEL COMTAT, S.L.	1.081,94	Varios	0,00
PRÓRROGA CONTRATO A5S-218/2021 LOTE 1 "SERVICIO TRABAJOS DE CONSERVACIÓN DEL YACIMIENTO	***3046**	OBRES I REFORMES DEL COMTAT, S.L.	293,02	Varios	0,00
PRÓRROGA CONTRATO A5S-218/2021 LOTE 1 "SERVICIO TRABAJOS DE CONSERVACIÓN DEL YACIMIENTO	***3046**	OBRES I REFORMES DEL COMTAT, S.L.	1.081,94	Varios	0,00
PRÓRROGA CONTRATO A5S-218/2021 LOTE 2 "SERVICIO TRABAJOS DE CONSERVACIÓN DEL YACIMIENTO	***3046**	OBRES I REFORMES DEL COMTAT, S.L.	588,21	Varios	0,00
PRÓRROGA CONTRATO A5S-218/2021 LOTE 2 "SERVICIO TRABAJOS DE CONSERVACIÓN DEL YACIMIENTO	***3046**	OBRES I REFORMES DEL COMTAT, S.L.	2.171,87	Varios	0,00
Provisiones a corto plazo para transferencias y subvenciones (Cuenta 5880)	********	AYUNTAMIENTOS	568.265,46	Varios	0,00
PROYECTO "DESCONECTA PARA CONECTAR: JUVENTUD, SALUD Y AVENTURA"	***0001**	E.A.T.I.M. LA XARA	2.131,17	Varios	0,00
PROYECTO ALICANTE RURAL-COM: POTENCIACIÓN DEL COMERCIO RURAL EN LA PROVINCIA DE	***3544**	CIBERNOS CONSULTING, SAU	4.431,82	Varios	0,00
PROYECTO ALICANTE RURAL-COM: POTENCIACIÓN DEL COMERCIO RURAL EN LA PROVINCIA DE	***3544**	CIBERNOS CONSULTING, SAU	24.470,67	Varios	0,00
Proyecto Conscientemente	***0770**	AYUNTAMIENTO DE EL FONDÓ DE LES NEUS	1.036,91	Varios	0,00

Documento adaptado electrónicamente para ser publicado de conformidad con lo previsto en la LOPD-GDD. Imprenta Provincial de la Diputación de Alicante. Servicio de Transparencia, BOP e Imprenta

TRANSFERENCIAS Y SUBVENCIONES CONCEDIDAS

CARACTERÍSTICAS	NIF DEL PERCEPTOR	DENOMINACIÓN DEL PERCEPTOR	IMPORTE	FINALIDAD	REINTEGROS
Proyecto Cultural "ARRELS": Concierto espectáculo de música tradicional valenciana. Mod 1-19	***5516**	COLLA DE DOLÇAINERS I TABALETERS EL TERROS DE PETRER	5.000,00	Varios	0,00
Proyecto de conservación de fondos y renovación de exposiciones. Subvención Museos.	***1390**	AYUNTAMIENTO DE VILLAJOYOSA	20.000,00	Varios	0,00
Proyecto de formación de voluntariado en el ámbito socio-sanitario. Intervención con afectados por Alzheimer y Parkinson	***8819**	ASOC. ASPE CONTRA EL ALZHEIMER, PARKINSON Y OTRAS ENFER. NEURODEGENERATIVAS	1.611,84	Varios	0,00
Proyecto de formación específica sobre diversidad funcional a personas voluntarias	***5480**	ASOC. DE NIÑ@S JOVENES Y ADULTOS CON DISCAPACIDAD DE ALICANTE (ANDA)	1.447,46	Varios	0,00
proyecto de mejora del sistema expositivo del Museo Etnológico de Pego. Museos.	***1020**	AYUNTAMIENTO DE PEGO	4.314,09	Varios	0,00
PROYECTO DE OCIO Y TIEMPO LIBRE PARA PERSONAS CON TRASTORNO DEL ESPECTRO AUTISTA	***9851**	ASOC LIBERTEA	1.504,33	Varios	0,00
Proyecto de Voluntariado Social y Medioambiental ADIEM SENTIT FUNDACIÓN 2025	***2235**	ADIEM SENTIT FUNDACION DE LA COMUNITAT VALENCIANA	1.902,48	Varios	0,00
PROYECTO DESARROLLO DE LA JUVENTUD CAMBIANDO LENTES	***0430**	AYUNTAMIENTO DE BIAR	1.924,59	Varios	0,00
Proyecto Lio	***0762**	FUNDACION FISAT SALESIANOS SOCIAL	2.414,38	Varios	0,00
Proyecto local de formación y promoción del voluntariado	***7247**	CENTRO JUVENIL DON BOSCO DE VILLENA	2.073,14	Varios	0,00

Documento adaptado electrónicamente para ser publicado de conformidad con lo previsto en la LOPD-GDD. Imprenta Provincial de la Diputación de Alicante. Servicio de Transparencia, BOP e Imprenta

TRANSFERENCIAS Y SUBVENCIONES CONCEDIDAS

CARACTERÍSTICAS	NIF DEL PERCEPTOR	DENOMINACIÓN DEL PERCEPTOR	IMPORTE	FINALIDAD	REINTEGROS
Proyecto museológico del Museu de la Plaça de bous. Subvención Museos.	***0950**	AYUNTAMIENTO DE ONDARA	6.002,05	Varios	0,00
Proyecto Red Segura Hondon de los Frailes 2025	***0780**	AYUNTAMIENTO DE HONDON DE LOS FRAILES	647,59	Varios	0,00
Proyecto Tosca 2025. Mod 1-20.Conv. Fundaciones y Entidades sin fin de lucro para act. culturales 2025	***0539**	ASOCIACION DE OPERA Y CONCIERTOS	4.781,23	Varios	0,00
PROYECTO VOLUNTARIADO FERMUS	***9373**	ASOC. DE FIBROMIALGIA Y ENFERMEDADES REUM Y MUSCULOESQUE DE LA FOIA DE	984,00	Varios	0,00
PRSTACIÓN B1: REPARACIÓN DEL CAMINO 2.005.01 (CÓDIGO DE ACTUACIÓN P.15)	***1160**	AYUNTAMIENTO DE SALINAS	17.760,00	Varios	0,00
PSICOSEX - ASESORÍA PSICOLÓGICA Y SEXUAL	***0830**	AYUNTAMIENTO DE XIXONA	1.800,00	Varios	0,00
Publicación digital del Blog del Museo Escolar de PuÇol. "Blog PuÇol.Voces de un patrimonio universal". Mod 1-15	***8110**	FUNDACIO CV PROYECTO PUÇOL PARA LA EDUCACION Y LA CULTURA	9.958,03	Varios	0,00
Pulseras centinela "Tu aliada para prevenir la sumisión química"	***0050**	AYUNTAMIENTO DE ALBATERA	925,68	Varios	0,00
Punt Amic Altea	***0180**	AYUNTAMIENTO DE ALTEA	2.914,75	Varios	0,00
Punt Violeta Jesús Pobre 2025.	***0003**	E.A.T.I.M. DE JESUS POBRE	418,57	Varios	0,00

Documento adaptado electrónicamente para ser publicado de conformidad con lo previsto en la LOPD-GDD. Imprenta Provincial de la Diputación de Alicante. Servicio de Transparencia, BOP e Imprenta

TRANSFERENCIAS Y SUBVENCIONES CONCEDIDAS

CARACTERÍSTICAS	NIF DEL PERCEPTOR	DENOMINACIÓN DEL PERCEPTOR	IMPORTE	FINALIDAD	REINTEGROS
Punto ATV (de Atención Temprana a la Víctima de Violencia de Género Digital).	***0440**	AYUNTAMIENTO DE BIGASTRO	3.188,13	Varios	0,00
Punto de información y formación dirigida a familiares, jóvenes y menores sobre las adicciones, su prevención y la impor	***1330**	AYUNTAMIENTO DE TORREVIEJA	758,82	Varios	0,00
Punto de Salud Altea 2025	***0180**	AYUNTAMIENTO DE ALTEA	814,44	Varios	0,00
Punto de salud Benissa 2025	***0410**	AYUNTAMIENTO DE BENISSA	953,49	Varios	0,00
Puntos Violeta.	***1050**	AYUNTAMIENTO DE PINOSO	3.188,13	Varios	0,00
RAFAL L4 (documentación presentada antes del anticipo).Desbroce y limpieza de márgenes del "Camino Las Carolinas"	***1090**	AYUNTAMIENTO DE RAFAL	2.746,00	Varios	0,00
RAICES INTERGENERACIONALES Y TRADICIONES DE BENEIXAMA	***0230**	AYUNTAMIENTO DE BENEIXAMA	726,00	Varios	0,00
Realización Escoleta Pascua i Estiu 2025.	***0100**	AYUNTAMIENTO DE ALFAFARA	2.631,62	Varios	0,00
Rec Oblig becas titulados en Derecho Area de lo Contencioso y R. Patrimonial NOVIEMBRE 2025	***8361**	BEGOÑA ZUAZU QUINTAS	106,67	Varios	0,00
Rec Oblig becas titulados en Derecho Area de lo Contencioso y R. Patrimonial OCTUBRE 2025	***8361**	BEGOÑA ZUAZU QUINTAS	800,00	Varios	0,00

Documento adaptado electrónicamente para ser publicado de conformidad con lo previsto en la LOPD-GDD. Imprenta Provincial de la Diputación de Alicante. Servicio de Transparencia, BOP e Imprenta

TRANSFERENCIAS Y SUBVENCIONES CONCEDIDAS

CARACTERÍSTICAS	NIF DEL PERCEPTOR	DENOMINACIÓN DEL PERCEPTOR	IMPORTE	FINALIDAD	REINTEGROS
Rec Oblig becas titulados en Derecho Area de lo Contencioso y R.Patrimonial NOVIEMBRE 2025	***3269**	MARIA ROSA MARTINEZ RODRIGUEZ	800,00	Varios	0,00
Rec Oblig becas titulados en Derecho Area de lo Contencioso y R.Patrimonial OCTUBRE 2025	***3269**	MARIA ROSA MARTINEZ RODRIGUEZ	800,00	Varios	0,00
Rec Oblog. becas titulados en Derecho Area de lo Contencioso y R.Patrimonial AGOSTO 2025	***8361**	BEGOÑA ZUAZU QUINTAS	800,00	Varios	0,00
Rec. Obligacion becas titulados en Derecho Area de lo Contencioso y R.Patrimonial AGOSTO 2025	***3269**	MARIA ROSA MARTINEZ RODRIGUEZ	800,00	Varios	0,00
Recetas que unen: Promoviendo la Cohesión Social con Sabores Locales en Aigües 2025	***0040**	AYUNTAMIENTO DE AIGÜES	1.801,50	Varios	0,00
Reconocimiento Oblig. becas titulados en Derecho Área de lo Contencioso y R. Patri. abril 2025	***3269**	MARIA ROSA MARTINEZ RODRIGUEZ	800,00	Varios	0,00
Reconocimiento Oblig. becas titulados en Derecho Área de lo Contencioso y R. Patrim abril 2025	***8361**	BEGOÑA ZUAZU QUINTAS	800,00	Varios	0,00
Reconocimiento Oblig. becas titulados en Derecho en el Área de lo Contencioso y R. Patrimonial - marzo 2025	***8361**	BEGOÑA ZUAZU QUINTAS	800,00	Varios	0,00
Reconocimiento Oblig. becas titulados en Derecho en el Área de lo Contencioso y R.Patrimonial 2025-septiembre 2025	***3269**	MARIA ROSA MARTINEZ RODRIGUEZ	800,00	Varios	0,00
Reconocimiento Oblig. becas titulados en Derecho en el Área de lo Contencioso y R.Patrimonial diciembre 2025	***3269**	MARIA ROSA MARTINEZ RODRIGUEZ	800,00	Varios	0,00

Documento adaptado electrónicamente para ser publicado de conformidad con lo previsto en la LOPD-GDD. Imprenta Provincial de la Diputación de Alicante. Servicio de Transparencia, BOP e Imprenta

TRANSFERENCIAS Y SUBVENCIONES CONCEDIDAS

CARACTERÍSTICAS	NIF DEL PERCEPTOR	DENOMINACIÓN DEL PERCEPTOR	IMPORTE	FINALIDAD	REINTEGROS
Reconocimiento Oblig. becas titulados en Derecho en el Área de lo Contencioso y R.Patrimonial Julio 2025..	***8361**	BEGOÑA ZUAZU QUINTAS	800,00	Varios	0,00
Reconocimiento Oblig. becas titulados en Derecho en el Área de lo Contencioso y R.Patrimonial Julio 2025..	***3269**	MARIA ROSA MARTINEZ RODRIGUEZ	800,00	Varios	0,00
Reconocimiento Oblig. Becas titulados en Derecho en el Área de lo Contencioso y R.Patrimonial junio 2025	***8361**	BEGOÑA ZUAZU QUINTAS	800,00	Varios	0,00
Reconocimiento Oblig. Becas titulados en Derecho en el Área de lo Contencioso y R.Patrimonial junio 2025	***3269**	MARIA ROSA MARTINEZ RODRIGUEZ	800,00	Varios	0,00
Reconocimiento Oblig. becas titulados en Derecho en el Área de lo Contencioso y R.Patrimonial-mayo 2025 Begoña Zuazu	***8361**	BEGOÑA ZUAZU QUINTAS	800,00	Varios	0,00
Reconocimiento Oblig. becas titulados en Derecho en el Área de lo Contencioso y R.Patrimonial-mayo 2025 M.ROSA	***3269**	MARIA ROSA MARTINEZ RODRIGUEZ	800,00	Varios	0,00
Reconocimiento Oblig. becas titulados en Derecho en el Área de lo Contencioso y R.Patrimonial-septiembre 2025	***8361**	BEGOÑA ZUAZU QUINTAS	800,00	Varios	0,00
Reconocimiento Obliga. becas titulados en Derecho en el Área de lo Contencioso y R. patrimonial - marzo 2025	***3269**	MARIA ROSA MARTINEZ RODRIGUEZ	800,00	Varios	0,00
RECONOCIMIENTO OBLIGACIÓN PAGO GANADOR ACCÉSIT PREMIO FERNANDO ALBI. CONVOCATORIA	***3073**	VALENZUELA VILLARRUBIA, MIGUEL ANGEL	3.000,00	Varios	0,00
RECONOCIMIENTO OBLIGACIÓN PAGO GANADOR PRIMER PREMIO FERNANDO ALBI. CONVOCATORIA	***7213**	MARTINEZ DIEZ, ENRIQUE	10.000,00	Varios	0,00

Documento adaptado electrónicamente para ser publicado de conformidad con lo previsto en la LOPD-GDD. Imprenta Provincial de la Diputación de Alicante. Servicio de Transparencia, BOP e Imprenta

TRANSFERENCIAS Y SUBVENCIONES CONCEDIDAS

CARACTERÍSTICAS	NIF DEL PERCEPTOR	DENOMINACIÓN DEL PERCEPTOR	IMPORTE	FINALIDAD	REINTEGROS
Red Segura 2025	***0930**	AYUNTAMIENTO DE NOVELDA	953,49	Varios	0,00
Redacción de la revisión del Plan Local de Prevención de Incendios Forestales. AYUNTAMIENTO CASTELL DE	***0750**	AYUNTAMIENTO DE EL CASTELL DE GUADALEST	4.286,26	Varios	0,00
Referents amb arrels: dones de Sella.	***1240**	AYUNTAMIENTO DE SELLA	3.029,13	Varios	0,00
Relats per la igualtat y exposición Benisseres Emigrants.	***0410**	AYUNTAMIENTO DE BENISSA	3.188,13	Varios	0,00
Reparación simple, conservación y mantenimiento de las acequias y canales de drenaje de los parajes "El	***1050**	AYUNTAMIENTO DE PINOSO	2.695,28	Varios	0,00
Representació de la Passió d'Ondara. Mod 1-9	***7021**	PATRONAT DE LA REPRESENTACIO DE LA PASSIO D'ONDARA	2.240,29	Varios	0,00
Representació del Tractat d'Almisrà. Mod 1-8	***1572**	ASSOCIACIO CULTURAL PATRONAT DEL TRACTAT D'ALMIZRA	4.967,27	Varios	0,00
Representació Teatral de L'Aparició de la Mare de deu D'Agres. Mod 1-2	***3281**	AGRUPACIÓ CULTURAL APARICIÓ DE LA MARE DE DÉU D'AGRES	3.515,05	Varios	0,00
Representación Auto Sacramental Reyes Magos 2025. Mod 1-7	***2317**	PATRONATO JUNTA DE LOS REYES MAGOS DE CAÑADA	5.000,00	Varios	0,00
Representación de la Zarzuela "La Tabernera del Puerto". Mod 1-21. Conv Fundaciones y Entidades sin fin de lucro	***0953**	SOCIEDAD CULTURAL PEÑA LIRICA ALICANTINA	10.000,00	Varios	0,00

Documento adaptado electrónicamente para ser publicado de conformidad con lo previsto en la LOPD-GDD. Imprenta Provincial de la Diputación de Alicante. Servicio de Transparencia, BOP e Imprenta

TRANSFERENCIAS Y SUBVENCIONES CONCEDIDAS

CARACTERÍSTICAS	NIF DEL PERCEPTOR	DENOMINACIÓN DEL PERCEPTOR	IMPORTE	FINALIDAD	REINTEGROS
REPRESENTACION TEATRAL Y CORREFOCS 2025. CONV AYTOS DESPOBLAMIENTO 2025.-8	***0320**	AYUNTAMIENTO DE BENIFALLIM	6.591,20	Varios	0,00
RESCUE. PROGRAMA DE FORMACIÓN ACADÉMICO-VOCACIONAL PARA JUVENTUD DESMOTIVADA	***0240**	AYUNTAMIENTO DE BENEJUZAR	2.888,62	Varios	0,00
Restauración de 4 piezas del Museo Arqueológico-Etnológico Gratiniano Baches. Subvenciones Museos.	***1420**	AYUNTAMIENTO DE PILAR DE LA HORADADA	6.013,28	Varios	0,00
Retrokult Fest. IV Festival de cine retro de Alicante. Mod 4a-6.	***1823**	ASOC AUDIOVISUAL COMUNICA-ACCION ALICANTE	17.320,63	Varios	0,00
Reversión de bienes recibidos en cesión de uso. Operación patrimonial 2025000335	***1375**	COMUNIDAD GENERAL DE USUARIOS ALTO VINALOPO	341.661,91	Varios	0,00
Reversión de bienes recibidos en cesión de uso. Operación patrimonial 2025000374	***7665**	ESTALAYO FERNANDEZ, JOSE LUIS CARLOS	300.506,05	Varios	0,00
Reversión de bienes recibidos en cesión de uso. Operación patrimonial 2025000589	***0143**	AGENCIA VALENCIANA DE SEGURIDAD Y RESPUESTA A LAS EMERGENCIAS	34.503,00	Varios	0,00
Ruptures i memòria: relats per a la igualtat a Almudaina.	***0160**	AYUNTAMIENTO DE ALMUDAINA	3.029,13	Varios	0,00
RUTA SALUDABLE: MISIÓN BIENESTAR	***3164**	A PP AA COLEGIO PUBLICO EL BRACAL DE MURO DE ALCOY	2.742,49	Varios	0,00
S. nominativa Fed. Española de Kickboxing: organización Campeonato de España senior, todas las categorías y	***9542**	FEDERACION ESPAÑOLA DE KICKBOXING	30.000,00	Varios	0,00

Documento adaptado electrónicamente para ser publicado de conformidad con lo previsto en la LOPD-GDD. Imprenta Provincial de la Diputación de Alicante. Servicio de Transparencia, BOP e Imprenta

TRANSFERENCIAS Y SUBVENCIONES CONCEDIDAS

CARACTERÍSTICAS	NIF DEL PERCEPTOR	DENOMINACIÓN DEL PERCEPTOR	IMPORTE	FINALIDAD	REINTEGROS
SANTA POLA: JÓVENES Y SALUD MENTAL	***1210**	AYUNTAMIENTO DE SANTA POLA	2.200,03	Varios	0,00
SCAPE ROOM PROYECTO AIRE	***3249**	APA INSTITUTO DE EDUCACION SECUNDARIA DE BENEJUZAR	1.871,19	Varios	0,00
Scape Room. Proyecto Aire	***0340**	AYUNTAMIENTO DE BENIJOFAR	925,68	Varios	0,00
Scape Room. Proyecto Aire	***1090**	AYUNTAMIENTO DE RAFAL	1.064,72	Varios	0,00
SEGUNDA APORTACIÓN AL INSTITUTO ALICANTINO DE CULTURA JUAN GIL-ALBERT AÑO 2025	***0000**	INSTITUTO ALICANTINO DE CULTURA JUAN GIL ALBERT	412.500,00	Varios	0,00
Segunda aportación de Diputación al Consorcio Plan Zonal 11-A6. Año 2025.	***0005**	CONSORCIO EJECUCION PLAN ZONAL RESIDUOS 11 AREA GESTION A6	46.929,46	Varios	0,00
Segunda aportación de Diputación al Consorcio Plan Zonal 6-A1 (XV), año 2025.	***0054**	CONSORCIO EJECUCION PLAN ZONAL RESIDUOS 6 AREA GESTION A1	79.374,74	Varios	0,00
SEGUNDA APORTACION DE DIPUTACION AL CONSORCIO PLAN ZONAL 7-A2 (AÑO 2025)	***0005**	CONSORCIO EJECUCION PLAN ZONAL RESIDUOS 7 AREA GESTION A2	39.139,59	Varios	0,00
Segunda aportación de Diputación al Consorcio Plan Zonal 8 A3, año 2025.	***0005**	CONSORCIO EJECUCION PLAN ZONAL RESIDUOS 8 AREA GESTION A3	60.534,81	Varios	0,00
Semana Cultural en el MUPE. Mod 1-4	***2102**	FUNDACION CIDARIS	5.450,00	Varios	0,00

Documento adaptado electrónicamente para ser publicado de conformidad con lo previsto en la LOPD-GDD. Imprenta Provincial de la Diputación de Alicante. Servicio de Transparencia, BOP e Imprenta

TRANSFERENCIAS Y SUBVENCIONES CONCEDIDAS

CARACTERÍSTICAS	NIF DEL PERCEPTOR	DENOMINACIÓN DEL PERCEPTOR	IMPORTE	FINALIDAD	REINTEGROS
Semana de Teatro en conm. del Día Mundial del Teatro y en homenaje a Miguel Hernández por su fallecimiento.	***0329**	GRUPO INDEPENDIENTE DE TEATRO ALICANTINO MELPOMENE	3.800,00	Varios	0,00
Sensibilització i Promoció de la Igualtat de Gènere Efemèride 8 de Març, Día de les Dones.	***0820**	AYUNTAMIENTO DE JAVEA	3.188,13	Varios	0,00
Sensibilización y fomento de la igualdad	***0170**	AYUNTAMIENTO DE L'ALQUERIA D'ASNAR	2.361,97	Varios	0,00
Sensibilización y formación de voluntariado en AFA Xixona y Comarca	***5367**	AFA XIXONA (ASOC. FAMILIARES DE ENFERMOS ALZHEIMER XIXONA Y COMARCA)	1.731,84	Varios	0,00
Sensibilización, fomento y formación de voluntariado en AMIF.	***3542**	ASOC DE DISCAPACITADOS FISICOS DE VILLENA	1.902,48	Varios	0,00
SENSIBILIZACIÓN, FORMACIÓN Y ESTRATEGIA DEL VOLUNTARIADO 2025	***8745**	ASOCIACIÓN DE ACOGIDA AL NIÑO Y A LA MUJER AMAYA GÓMEZ	1.561,21	Varios	0,00
SENSIBILIZACIÓN, PROMOCIÓN Y FOMENTO DEL VOLUNTARIADO AFA MARINA BAIXA.	***0290**	ASOC. FAMILIARES ENFERMOS Y COLABORADORES ALZHEIMER DE LA MARINA BAIXA	1.163,07	Varios	0,00
SENSIBILIZACIÓN, PROMOCIÓN Y FORMACIÓN DEL VOLUNTARIADO AFA RECUÉRDAME	***7014**	ASOC DE FAMILIARES DE ENFERMOS DE ALZHEIMER Y OTRAS DEMENCIAS RECUERDAME ALBATERA	935,56	Varios	0,00
Señalética vertical para caminos rurales del término municipal: "Camino Isabela, Camino Isabela (Lateral), Camino de Mur	***0070**	AYUNTAMIENTO DE ALCOSSER	4.500,00	Varios	0,00
Señalética vertical para identificación , adquisición de equipamiento: papeleras, compostadoras, mesas de cultivo adapta	***0030**	AYUNTAMIENTO DE AGRES	3.999,99	Varios	0,00

Documento adaptado electrónicamente para ser publicado de conformidad con lo previsto en la LOPD-GDD. Imprenta Provincial de la Diputación de Alicante. Servicio de Transparencia, BOP e Imprenta

TRANSFERENCIAS Y SUBVENCIONES CONCEDIDAS

CARACTERÍSTICAS	NIF DEL PERCEPTOR	DENOMINACIÓN DEL PERCEPTOR	IMPORTE	FINALIDAD	REINTEGROS
Señalética vertical para identificación de vías agrícolas, en los caminos: "Camino del Tio Vitoriano, Camino del Tío Jun	***0020**	AYUNTAMIENTO DE AGOST	3.140,89	Varios	0,00
Servicio de atención psicológica a la mujer de la Unidad de Igualdad.	***0900**	AYUNTAMIENTO DE MUTXAMEL	2.234,12	Varios	0,00
Servicio de atención y asesoramiento a los residentes internacionales	***1120**	AYUNTAMIENTO DE RELLEU	3.836,05	Varios	0,00
Servicio de atención, información , asesoramiento y traducción a residentes internacionales, 2025	***1170**	AYUNTAMIENTO DE SANET Y NEGRALS	2.500,00	Varios	0,00
Servicio de atención, información y asesoramiento a los residentes internacionales	***5000**	MANCOMUNIDAD DE LA BONAIGUA	3.000,00	Varios	0,00
Servicio de atención, información y asesoramiento a los residentes internacionales empadronados en Onil	***0960**	AYUNTAMIENTO DE ONIL	381,60	Varios	0,00
Servicio de mantenimiento del Jardín Botánico Torretes, t.m. Ibi - Subv. nominativa, 2025 -Decreto 1203 del	***0790**	AYUNTAMIENTO DE IBI	60.000,00	Varios	0,00
Soc Hiperactiva.	***0070**	AYUNTAMIENTO DE ALCOSSER	2.370,39	Varios	0,00
Som Moviment.	***5426**	ASSOCIACIO SOMRIU D IBI	1.030,20	Varios	0,00
SOM SELLA- JORNADA CONVIVENCIA	***1240**	AYUNTAMIENTO DE SELLA	1.442,57	Varios	0,00

Documento adaptado electrónicamente para ser publicado de conformidad con lo previsto en la LOPD-GDD. Imprenta Provincial de la Diputación de Alicante. Servicio de Transparencia, BOP e Imprenta

TRANSFERENCIAS Y SUBVENCIONES CONCEDIDAS

CARACTERÍSTICAS	NIF DEL PERCEPTOR	DENOMINACIÓN DEL PERCEPTOR	IMPORTE	FINALIDAD	REINTEGROS
Sub PACDAPSI 2025 - 5.-Jornadas de Promoción del Balonmano inclusivo, diciembre 2024 a mayo 2025	***7807**	CLUB BALONMANO EON ALICANTE	1.306,76	Varios	0,00
Sub PACDAPSI 2025 37.-Escuela Boxeo para internos en Centro Penitenciario, del 2 de octubre 2024 al 1 de octubre de 2025	***3621**	FEDERACION DE BOXEO DE LA COMUNIDAD VALENCIANA	800,00	Varios	0,00
Súbete al carro del voluntariado en APCA.	***0578**	ASOC PARALITICOS CEREBRALES DE ALICANTE	1.845,60	Varios	0,00
Subv nominativ Fundacion Salud Infantil C.V. Constr Instituto Neurodesarrollo. Gasto honorarios redacción proyecto	***2350**	FUNDACION PARA LA SALUD INFANTIL DE LA COMUNIDAD VALENCIANA	4.755,80	Varios	0,00
Subv nominativ Fundacion Salud Infantil C.V. Construcción Instituto Neurodesarrollo. Gasto honorarios	***2350**	FUNDACION PARA LA SALUD INFANTIL DE LA COMUNIDAD VALENCIANA	148.387,78	Varios	0,00
Subv nominativa al C Ciclista La Marina: org. de la Clásica a la CV de Ciclismo 56 edición y Volta a La Marina	***6707**	CLUB CICLISTA LA MARINA	50.000,00	Varios	0,00
Subv PACDAPSI 2025 - 17.-Si se quiere se puede, de 2 de octubre 2024 a 1 de octubre 2025	***8416**	CLUB TRIATLÓN SWIM BIKE RUN ELDA PARATRIATLÓN	1.186,22	Varios	0,00
Subv. a la Asociación Arcoiris Entiende LGTBI para el programa de conmemoración de la semana de	***6392**	ARCOIRIS ENTIENDE LGTBI	4.000,00	Varios	0,00
Subv. a la Fundación Cidaris: Catalogación Patrimonio Paleontológico de la Provincia de Alicante	***2102**	FUNDACION CIDARIS	10.000,00	Varios	0,00
SUBV. ASOC. DEFENSA PRODUCCIÓN Y ALIMENTACIÓN ECOLÓGICA C.V. (ASECOCV), PARA ACTUACIONES DE	***8772**	ASOC. PARA LA DEFENSA DE LA PRODUCCION Y ALIMENTACION ECOLOGICA DE LA COMUNITAT	14.887,30	Varios	0,00

Documento adaptado electrónicamente para ser publicado de conformidad con lo previsto en la LOPD-GDD. Imprenta Provincial de la Diputación de Alicante. Servicio de Transparencia, BOP e Imprenta

TRANSFERENCIAS Y SUBVENCIONES CONCEDIDAS

CARACTERÍSTICAS	NIF DEL PERCEPTOR	DENOMINACIÓN DEL PERCEPTOR	IMPORTE	FINALIDAD	REINTEGROS
SUBV. ASOC. PRO DEFICIENTES PSÍQUICOS ALICANTE (APSA) PARA PROYECTO DE FORMACIÓN Y	***0490**	ASOCIACION APSA	35.000,00	Varios	0,00
SUBV. ASOC. PRODUCTORES BREVA DE ALBATERA PARA PROMOCIÓN Y DIFUSIÓN DEL SECTOR.	***6701**	ASOC. DE PRODUCTORES BREVA DE ALBATERA	9.000,00	Varios	0,00
SUBV. AYTO. BANYERES DE MARIOLA: SERVICIOS SOCIALES DE ATENCIÓN.PRIMARIA. CONTRATO	***0210**	AYUNTAMIENTO DE BANYERES DE MARIOLA	7.667,32	Varios	0,00
SUBV. AYTO. LOS MONTESINOS PARA SERVICIOS SOCIALES DE ATENCIÓN.PRIMARIA. CONTRATO	***1410**	AYUNTAMIENTO DE LOS MONTESINOS	4.134,81	Varios	0,00
Subv. Ayuntamiento de Elche Conservación y Mantenimiento Palmeral Histórico de Elche Patrimonio de la	***0650**	AYUNTAMIENTO DE ELCHE	50.000,00	Varios	0,00
SUBV. COLEGIO OFICIAL FARMACÉUTICOS PROVINCIA DE ALICANTE: PROYECTO APOYO A LA	***6600**	COLEGIO OFICIAL DE FARMACEUTICOS DE ALICANTE	50.000,00	Varios	0,00
SUBV. CRDOP GRANADA MOLLAR DE ELCHE, PARA ACCIONES DE PUBLICIDAD Y PROMOCIÓN	***0014**	CONSEJO REGULADOR DE LA DENOMINACION DE ORIGEN PROTEGIDA GRANADA MOLLAR DE ELCHE	20.000,00	Varios	0,00
SUBV. CRDOP VINOS ALICANTE PARA SALÓN PROFESIONAL VINO ALICANTE DOP, WINECANTIG, BARCELONA WINE	***5000**	CONSEJO REGULADOR DE LA DENOMINACION DE ORIGEN DE ALICANTE	100.000,00	Varios	0,00
SUBV. CRIGP JIJONA Y TURRÓN ALICANTE PARA ACTUACIONES DE PROTECCION Y OPOSICIÓN DE LA	***0053**	CONSEJO REGULADOR I.G.P. JIJONA Y TURRON DE ALICANTE	20.000,00	Varios	0,00
Subv. dineraria para la adquisición de máquina trituradora de poda a munic. menores de 1.000 hab. Ayto. Alcosser	***0070**	AYUNTAMIENTO DE ALCOSSER	2.500,00	Varios	0,00

Documento adaptado electrónicamente para ser publicado de conformidad con lo previsto en la LOPD-GDD. Imprenta Provincial de la Diputación de Alicante. Servicio de Transparencia, BOP e Imprenta

TRANSFERENCIAS Y SUBVENCIONES CONCEDIDAS

CARACTERÍSTICAS	NIF DEL PERCEPTOR	DENOMINACIÓN DEL PERCEPTOR	IMPORTE	FINALIDAD	REINTEGROS
Subv. dineraria para la adquisición de máquina trituradora de poda a munic. menores de 1.000 hab. Ayto. Alfafara	***0100**	AYUNTAMIENTO DE ALFAFARA	2.499,99	Varios	0,00
Subv. dineraria para la adquisición de máquina trituradora de poda a munic. menores de 1.000 hab. Ayto. Balones	***0200**	AYUNTAMIENTO DE BALONES	2.499,99	Varios	0,00
Subv. dineraria para la adquisición de máquina trituradora de poda a munic. menores de 1.000 hab. Ayto. Benilloba	***0350**	AYUNTAMIENTO DE BENILLOBA	2.499,99	Varios	0,00
Subv. dineraria para la adquisición de máquina trituradora de poda a munic. menores de 1.000 hab. Ayto. Benillup	***0360**	AYUNTAMIENTO DE BENILLUP	2.500,00	Varios	0,00
Subv. dineraria para la adquisición de máquina trituradora de poda a munic. menores de 1.000 hab. Ayto. Benimarfull	***0380**	AYUNTAMIENTO DE BENIMARFULL	2.499,99	Varios	0,00
Subv. dineraria para la adquisición de máquina trituradora de poda a munic. menores de 1.000 hab. Ayto. Benimassot	***0390**	AYUNTAMIENTO DE BENIMASSOT	2.430,00	Varios	0,00
Subv. dineraria para la adquisición de máquina trituradora de poda a munic. menores de 1.000 hab. Ayto. Benimeli	***0400**	AYUNTAMIENTO DE BENIMELI	2.500,00	Varios	0,00
Subv. dineraria para la adquisición de máquina trituradora de poda a munic. menores de 1.000 hab. Ayto. Bolulla	***0450**	AYUNTAMIENTO DE BOLULLA	2.432,10	Varios	0,00
Subv. dineraria para la adquisición de máquina trituradora de poda a munic. menores de 1.000 hab. Ayto. Confrides	***0570**	AYUNTAMIENTO DE CONFRIDES	2.467,19	Varios	0,00
Subv. dineraria para la adquisición de máquina trituradora de poda a munic. menores de 1.000 hab. Ayto. de La Vall	***1350**	AYUNTAMIENTO DE LA VALL D'EBO	2.500,00	Varios	0,00

Documento adaptado electrónicamente para ser publicado de conformidad con lo previsto en la LOPD-GDD. Imprenta Provincial de la Diputación de Alicante. Servicio de Transparencia, BOP e Imprenta

TRANSFERENCIAS Y SUBVENCIONES CONCEDIDAS

CARACTERÍSTICAS	NIF DEL PERCEPTOR	DENOMINACIÓN DEL PERCEPTOR	IMPORTE	FINALIDAD	REINTEGROS
Subv. dineraria para la adquisición de máquina trituradora de poda a munic. menores de 1.000 hab. Ayto. Fageca	***0670**	AYUNTAMIENTO DE FAGECA	2.498,65	Varios	0,00
Subv. dineraria para la adquisición de máquina trituradora de poda a munic. menores de 1.000 hab. Ayto. Famorca	***0680**	AYUNTAMIENTO DE FAMORCA	2.499,99	Varios	0,00
Subv. dineraria para la adquisición de máquina trituradora de poda a munic. menores de 1.000 hab. Ayto. Gorga	***0730**	AYUNTAMIENTO DE GORGA	2.499,99	Varios	0,00
Subv. dineraria para la adquisición de máquina trituradora de poda a munic. menores de 1.000 hab. Ayto. Millena	***0860**	AYUNTAMIENTO DE MILLENA	2.500,00	Varios	0,00
Subv. dineraria para la adquisición de máquina trituradora de poda a munic. menores de 1.000 hab. Ayto. Penáguila	***1030**	AYUNTAMIENTO DE PENAGUILA	2.499,99	Varios	0,00
Subv. dineraria para la adquisición de máquina trituradora de poda a munic. menores de 1.000 hab. Ayto. Planes	***1060**	AYUNTAMIENTO DE PLANES	2.498,65	Varios	0,00
Subv. dineraria para la adquisición de máquina trituradora de poda a munic. menores de 1.000 hab. Ayto.	***0600**	AYUNTAMIENTO DE QUATRETONDETA	2.498,65	Varios	0,00
Subv. dineraria para la adquisición de máquina trituradora de poda a munic. menores de 1.000 hab. Ayto. Tollos	***1300**	AJUNTAMENT DE TOLLOS	2.499,99	Varios	0,00
Subv. Escuela Práctica Jurídica Alicante. Promoción y apoyo joven letrado. Anualidad 2025	***6800**	ESCUELA DE PRACTICA JURIDICA DE ALICANTE	6.000,12	Varios	0,00
Subv. Escuela Práctica Jurídica Elche. Promoción y apoyo joven letrado. Anualidad 2025	***6300**	ILUSTRE COLEGIO DE ABOGADOS DE ELCHE	9.489,73	Varios	0,00

Documento adaptado electrónicamente para ser publicado de conformidad con lo previsto en la LOPD-GDD. Imprenta Provincial de la Diputación de Alicante. Servicio de Transparencia, BOP e Imprenta

TRANSFERENCIAS Y SUBVENCIONES CONCEDIDAS

CARACTERÍSTICAS	NIF DEL PERCEPTOR	DENOMINACIÓN DEL PERCEPTOR	IMPORTE	FINALIDAD	REINTEGROS
SUBV. ESTERILIZACIÓN COLONIAS URBANAS GATOS SIN PROPIETARIO. AYTO. AGOST	***0020**	AYUNTAMIENTO DE AGOST	1.966,65	Varios	0,00
SUBV. ESTERILIZACIÓN COLONIAS URBANAS GATOS SIN PROPIETARIO. AYTO. AGRES	***0030**	AYUNTAMIENTO DE AGRES	312,00	Varios	0,00
SUBV. ESTERILIZACIÓN COLONIAS URBANAS GATOS SIN PROPIETARIO. AYTO. AIGÜES	***0040**	AYUNTAMIENTO DE AIGÜES	1.452,77	Varios	0,00
SUBV. ESTERILIZACIÓN COLONIAS URBANAS GATOS SIN PROPIETARIO. AYTO. ALBATERA	***0050**	AYUNTAMIENTO DE ALBATERA	1.966,65	Varios	0,00
SUBV. ESTERILIZACIÓN COLONIAS URBANAS GATOS SIN PROPIETARIO. AYTO. ALCALALI	***0060**	AYUNTAMIENTO DE ALCALALI	629,53	Varios	0,00
SUBV. ESTERILIZACIÓN COLONIAS URBANAS GATOS SIN PROPIETARIO. AYTO. ALCOLEJA	***0080**	AYUNTAMIENTO DE ALCOLEJA	1.456,00	Varios	0,00
SUBV. ESTERILIZACIÓN COLONIAS URBANAS GATOS SIN PROPIETARIO. AYTO. ALCOSSER	***0070**	AYUNTAMIENTO DE ALCOSSER	1.456,00	Varios	0,00
SUBV. ESTERILIZACIÓN COLONIAS URBANAS GATOS SIN PROPIETARIO. AYTO. ALCOY	***0090**	AYUNTAMIENTO DE ALCOY	1.768,00	Varios	0,00
SUBV. ESTERILIZACIÓN COLONIAS URBANAS GATOS SIN PROPIETARIO. AYTO. ALFAFARA.	***0100**	AYUNTAMIENTO DE ALFAFARA	364,00	Varios	0,00
SUBV. ESTERILIZACIÓN COLONIAS URBANAS GATOS SIN PROPIETARIO. AYTO. ALGORFA	***0120**	AYUNTAMIENTO DE ALGORFA	1.404,00	Varios	0,00

Documento adaptado electrónicamente para ser publicado de conformidad con lo previsto en la LOPD-GDD. Imprenta Provincial de la Diputación de Alicante. Servicio de Transparencia, BOP e Imprenta

TRANSFERENCIAS Y SUBVENCIONES CONCEDIDAS

CARACTERÍSTICAS	NIF DEL PERCEPTOR	DENOMINACIÓN DEL PERCEPTOR	IMPORTE	FINALIDAD	REINTEGROS
SUBV. ESTERILIZACIÓN COLONIAS URBANAS GATOS SIN PROPIETARIO. AYTO. ALGUEÑA	***0130**	AYUNTAMIENTO DE ALGUEÑA	1.452,77	Varios	0,00
SUBV. ESTERILIZACIÓN COLONIAS URBANAS GATOS SIN PROPIETARIO. AYTO. ALMORADI	***0150**	AYUNTAMIENTO DE ALMORADI	4.888,00	Varios	0,00
SUBV. ESTERILIZACIÓN COLONIAS URBANAS GATOS SIN PROPIETARIO. AYTO. ALMUDAINA	***0160**	AYUNTAMIENTO DE ALMUDAINA	1.456,00	Varios	0,00
SUBV. ESTERILIZACIÓN COLONIAS URBANAS GATOS SIN PROPIETARIO. AYTO. ALTEA.	***0180**	AYUNTAMIENTO DE ALTEA	5.000,00	Varios	0,00
SUBV. ESTERILIZACIÓN COLONIAS URBANAS GATOS SIN PROPIETARIO. AYTO. ASPE	***0190**	AYUNTAMIENTO DE ASPE	5.000,00	Varios	0,00
SUBV. ESTERILIZACIÓN COLONIAS URBANAS GATOS SIN PROPIETARIO. AYTO. BANYERES DE MARIOLA	***0210**	AYUNTAMIENTO DE BANYERES DE MARIOLA	1.404,00	Varios	0,00
SUBV. ESTERILIZACIÓN COLONIAS URBANAS GATOS SIN PROPIETARIO. AYTO. BENEIXAMA	***0230**	AYUNTAMIENTO DE BENEIXAMA	1.440,00	Varios	0,00
SUBV. ESTERILIZACIÓN COLONIAS URBANAS GATOS SIN PROPIETARIO. AYTO. BENEJÚZAR	***0240**	AYUNTAMIENTO DE BENEJUZAR	1.685,49	Varios	0,00
SUBV. ESTERILIZACIÓN COLONIAS URBANAS GATOS SIN PROPIETARIO. AYTO. BENFERRI	***0250**	AYUNTAMIENTO DE BENFERRI	1.404,00	Varios	0,00
SUBV. ESTERILIZACIÓN COLONIAS URBANAS GATOS SIN PROPIETARIO. AYTO. BENIARBEIG	***0260**	AYUNTAMIENTO DE BENIARBEIG	208,00	Varios	0,00

Documento adaptado electrónicamente para ser publicado de conformidad con lo previsto en la LOPD-GDD. Imprenta Provincial de la Diputación de Alicante. Servicio de Transparencia, BOP e Imprenta

TRANSFERENCIAS Y SUBVENCIONES CONCEDIDAS

CARACTERÍSTICAS	NIF DEL PERCEPTOR	DENOMINACIÓN DEL PERCEPTOR	IMPORTE	FINALIDAD	REINTEGROS
SUBV. ESTERILIZACIÓN COLONIAS URBANAS GATOS SIN PROPIETARIO. AYTO. BENIARDÁ	***0270**	AYUNTAMIENTO DE BENIARDA	1.456,00	Varios	0,00
SUBV. ESTERILIZACIÓN COLONIAS URBANAS GATOS SIN PROPIETARIO. AYTO. BENIARRÉS	***0280**	AYUNTAMIENTO DE BENIARRES	3.500,00	Varios	0,00
SUBV. ESTERILIZACIÓN COLONIAS URBANAS GATOS SIN PROPIETARIO. AYTO. BENIDOLEIG	***0300**	AYUNTAMIENTO DE BENIDOLEIG	1.452,77	Varios	0,00
SUBV. ESTERILIZACIÓN COLONIAS URBANAS GATOS SIN PROPIETARIO. AYTO. BENIDORM	***0310**	AYUNTAMIENTO DE BENIDORM	12.032,08	Varios	0,00
SUBV. ESTERILIZACIÓN COLONIAS URBANAS GATOS SIN PROPIETARIO. AYTO. BENIFATO	***0330**	AYUNTAMIENTO DE BENIFATO	1.456,00	Varios	0,00
SUBV. ESTERILIZACIÓN COLONIAS URBANAS GATOS SIN PROPIETARIO. AYTO. BENIGEMBLA	***0290**	AYUNTAMIENTO DE BENIGEMBLA	376,96	Varios	0,00
SUBV. ESTERILIZACIÓN COLONIAS URBANAS GATOS SIN PROPIETARIO. AYTO. BENIJÓFAR	***0340**	AYUNTAMIENTO DE BENIJOFAR	1.452,77	Varios	0,00
SUBV. ESTERILIZACIÓN COLONIAS URBANAS GATOS SIN PROPIETARIO. AYTO. BENILLOBA	***0350**	AYUNTAMIENTO DE BENILLOBA	1.456,00	Varios	0,00
SUBV. ESTERILIZACIÓN COLONIAS URBANAS GATOS SIN PROPIETARIO. AYTO. BENIMANTELL	***0370**	AYUNTAMIENTO DE BENIMANTELL	318,85	Varios	0,00
SUBV. ESTERILIZACIÓN COLONIAS URBANAS GATOS SIN PROPIETARIO. AYTO. BENIMARFULL	***0380**	AYUNTAMIENTO DE BENIMARFULL	1.500,00	Varios	0,00

Documento adaptado electrónicamente para ser publicado de conformidad con lo previsto en la LOPD-GDD. Imprenta Provincial de la Diputación de Alicante. Servicio de Transparencia, BOP e Imprenta

TRANSFERENCIAS Y SUBVENCIONES CONCEDIDAS

CARACTERÍSTICAS	NIF DEL PERCEPTOR	DENOMINACIÓN DEL PERCEPTOR	IMPORTE	FINALIDAD	REINTEGROS
SUBV. ESTERILIZACIÓN COLONIAS URBANAS GATOS SIN PROPIETARIO. AYTO. BENISSA	***0410**	AYUNTAMIENTO DE BENISSA	1.966,65	Varios	0,00
SUBV. ESTERILIZACIÓN COLONIAS URBANAS GATOS SIN PROPIETARIO. AYTO. BENITACHELL	***0420**	AYUNTAMIENTO DE BENITACHELL	1.404,00	Varios	0,00
SUBV. ESTERILIZACIÓN COLONIAS URBANAS GATOS SIN PROPIETARIO. AYTO. BIAR	***0430**	AYUNTAMIENTO DE BIAR	1.065,37	Varios	0,00
SUBV. ESTERILIZACIÓN COLONIAS URBANAS GATOS SIN PROPIETARIO. AYTO. BIGASTRO	***0440**	AYUNTAMIENTO DE BIGASTRO	1.966,65	Varios	0,00
SUBV. ESTERILIZACIÓN COLONIAS URBANAS GATOS SIN PROPIETARIO. AYTO. BOLULLA	***0450**	AYUNTAMIENTO DE BOLULLA	52,00	Varios	0,00
SUBV. ESTERILIZACIÓN COLONIAS URBANAS GATOS SIN PROPIETARIO. AYTO. BUSOT.	***0460**	AYUNTAMIENTO DE BUSOT	1.452,77	Varios	0,00
SUBV. ESTERILIZACIÓN COLONIAS URBANAS GATOS SIN PROPIETARIO. AYTO. CALLOSA DE SEGURA	***0490**	AYUNTAMIENTO DE CALLOSA DE SEGURA	5.000,00	Varios	0,00
SUBV. ESTERILIZACIÓN COLONIAS URBANAS GATOS SIN PROPIETARIO. AYTO. CALLOSA D'EN SARRIÀ	***0480**	AYUNTAMIENTO DE CALLOSA D'EN SARRIA	1.924,00	Varios	0,00
SUBV. ESTERILIZACIÓN COLONIAS URBANAS GATOS SIN PROPIETARIO. AYTO. CAMPO DE MIRRA	***0510**	AYUNTAMIENTO DE CAMPO DE MIRRA	364,00	Varios	0,00
SUBV. ESTERILIZACIÓN COLONIAS URBANAS GATOS SIN PROPIETARIO. AYTO. CAÑADA	***0520**	AYUNTAMIENTO DE CAÑADA	1.452,77	Varios	0,00

Documento adaptado electrónicamente para ser publicado de conformidad con lo previsto en la LOPD-GDD. Imprenta Provincial de la Diputación de Alicante. Servicio de Transparencia, BOP e Imprenta

TRANSFERENCIAS Y SUBVENCIONES CONCEDIDAS

CARACTERÍSTICAS	NIF DEL PERCEPTOR	DENOMINACIÓN DEL PERCEPTOR	IMPORTE	FINALIDAD	REINTEGROS
SUBV. ESTERILIZACIÓN COLONIAS URBANAS GATOS SIN PROPIETARIO. AYTO. CASTALLA	***0530**	AYUNTAMIENTO DE CASTALLA	1.664,00	Varios	0,00
SUBV. ESTERILIZACIÓN COLONIAS URBANAS GATOS SIN PROPIETARIO. AYTO. CASTELL DE GUADALEST	***0750**	AYUNTAMIENTO DE EL CASTELL DE GUADALEST	1.456,00	Varios	0,00
SUBV. ESTERILIZACIÓN COLONIAS URBANAS GATOS SIN PROPIETARIO. AYTO. CATRAL	***0550**	AYUNTAMIENTO DE CATRAL	1.966,65	Varios	0,00
SUBV. ESTERILIZACIÓN COLONIAS URBANAS GATOS SIN PROPIETARIO. AYTO. COCENTAINA	***0560**	AYUNTAMIENTO DE COCENTAINA	1.924,00	Varios	0,00
SUBV. ESTERILIZACIÓN COLONIAS URBANAS GATOS SIN PROPIETARIO. AYTO. CONFRIDES	***0570**	AYUNTAMIENTO DE CONFRIDES	1.500,00	Varios	0,00
SUBV. ESTERILIZACIÓN COLONIAS URBANAS GATOS SIN PROPIETARIO. AYTO. COX	***0580**	AYUNTAMIENTO DE COX	1.966,65	Varios	0,00
SUBV. ESTERILIZACIÓN COLONIAS URBANAS GATOS SIN PROPIETARIO. AYTO. CREVILLENT	***0590**	AYUNTAMIENTO DE CREVILLENT	1.976,00	Varios	0,00
SUBV. ESTERILIZACIÓN COLONIAS URBANAS GATOS SIN PROPIETARIO. AYTO. DAYA NUEVA	***0610**	AYUNTAMIENTO DE DAYA NUEVA	1.404,00	Varios	0,00
SUBV. ESTERILIZACIÓN COLONIAS URBANAS GATOS SIN PROPIETARIO. AYTO. DAYA VIEJA	***0620**	AYUNTAMIENTO DE DAYA VIEJA	364,00	Varios	0,00
SUBV. ESTERILIZACIÓN COLONIAS URBANAS GATOS SIN PROPIETARIO. AYTO. DENIA	***0630**	AYUNTAMIENTO DE DENIA	5.000,00	Varios	0,00

Documento adaptado electrónicamente para ser publicado de conformidad con lo previsto en la LOPD-GDD. Imprenta Provincial de la Diputación de Alicante. Servicio de Transparencia, BOP e Imprenta

TRANSFERENCIAS Y SUBVENCIONES CONCEDIDAS

CARACTERÍSTICAS	NIF DEL PERCEPTOR	DENOMINACIÓN DEL PERCEPTOR	IMPORTE	FINALIDAD	REINTEGROS
SUBV. ESTERILIZACIÓN COLONIAS URBANAS GATOS SIN PROPIETARIO. AYTO. DOLORES	***0640**	AYUNTAMIENTO DE DOLORES	1.872,00	Varios	0,00
SUBV. ESTERILIZACIÓN COLONIAS URBANAS GATOS SIN PROPIETARIO. AYTO. EATIM JESUS POBRE	***0003**	E.A.T.I.M. DE JESUS POBRE	376,96	Varios	0,00
SUBV. ESTERILIZACIÓN COLONIAS URBANAS GATOS SIN PROPIETARIO. AYTO. EATIM LA XARA	***0001**	E.A.T.I.M. LA XARA	1.452,77	Varios	0,00
SUBV. ESTERILIZACIÓN COLONIAS URBANAS GATOS SIN PROPIETARIO. AYTO. EL FONDÓ DE LES NEUS	***0770**	AYUNTAMIENTO DE EL FONDÓ DE LES NEUS	1.160,00	Varios	0,00
SUBV. ESTERILIZACIÓN COLONIAS URBANAS GATOS SIN PROPIETARIO. AYTO. EL VERGER	***1380**	AYUNTAMIENTO DE EL VERGER	416,00	Varios	0,00
SUBV. ESTERILIZACIÓN COLONIAS URBANAS GATOS SIN PROPIETARIO. AYTO. ELCHE	***0650**	AYUNTAMIENTO DE ELCHE	12.032,08	Varios	0,00
SUBV. ESTERILIZACIÓN COLONIAS URBANAS GATOS SIN PROPIETARIO. AYTO. ELDA	***0660**	AYUNTAMIENTO DE ELDA	8.249,29	Varios	0,00
SUBV. ESTERILIZACIÓN COLONIAS URBANAS GATOS SIN PROPIETARIO. AYTO. ELS POBLETS	***1260**	AYUNTAMIENTO DE ELS POBLETS	1.452,77	Varios	0,00
SUBV. ESTERILIZACIÓN COLONIAS URBANAS GATOS SIN PROPIETARIO. AYTO. FINESTRAT	***0690**	AYUNTAMIENTO DE FINESTRAT	1.966,65	Varios	0,00
SUBV. ESTERILIZACIÓN COLONIAS URBANAS GATOS SIN PROPIETARIO. AYTO. GAIANES	***0720**	AYUNTAMIENTO DE GAIANES	156,00	Varios	0,00

Documento adaptado electrónicamente para ser publicado de conformidad con lo previsto en la LOPD-GDD. Imprenta Provincial de la Diputación de Alicante. Servicio de Transparencia, BOP e Imprenta

TRANSFERENCIAS Y SUBVENCIONES CONCEDIDAS

CARACTERÍSTICAS	NIF DEL PERCEPTOR	DENOMINACIÓN DEL PERCEPTOR	IMPORTE	FINALIDAD	REINTEGROS
SUBV. ESTERILIZACIÓN COLONIAS URBANAS GATOS SIN PROPIETARIO. AYTO. GATA DE GORGOS	***0710**	AYUNTAMIENTO DE GATA DE GORGOS	1.966,65	Varios	0,00
SUBV. ESTERILIZACIÓN COLONIAS URBANAS GATOS SIN PROPIETARIO. AYTO. GORGA	***0730**	AYUNTAMIENTO DE GORGA	1.184,40	Varios	0,00
SUBV. ESTERILIZACIÓN COLONIAS URBANAS GATOS SIN PROPIETARIO. AYTO. GRANJA DE ROCAMORA	***0740**	AYUNTAMIENTO DE GRANJA DE ROCAMORA	1.452,77	Varios	0,00
SUBV. ESTERILIZACIÓN COLONIAS URBANAS GATOS SIN PROPIETARIO. AYTO. GUARDAMAR DE SEGURA	***0760**	AYUNTAMIENTO DE GUARDAMAR DEL SEGURA	5.000,00	Varios	0,00
SUBV. ESTERILIZACIÓN COLONIAS URBANAS GATOS SIN PROPIETARIO. AYTO. HONDON DE LOS FRAILES	***0780**	AYUNTAMIENTO DE HONDON DE LOS FRAILES	726,39	Varios	0,00
SUBV. ESTERILIZACIÓN COLONIAS URBANAS GATOS SIN PROPIETARIO. AYTO. IBI	***0790**	AYUNTAMIENTO DE IBI	4.992,00	Varios	0,00
SUBV. ESTERILIZACIÓN COLONIAS URBANAS GATOS SIN PROPIETARIO. AYTO. JACARILLA	***0800**	AYUNTAMIENTO DE JACARILLA	1.404,00	Varios	0,00
SUBV. ESTERILIZACIÓN COLONIAS URBANAS GATOS SIN PROPIETARIO. AYTO. LA NUCIA	***0940**	AYUNTAMIENTO DE LA NUCIA	5.000,00	Varios	0,00
SUBV. ESTERILIZACIÓN COLONIAS URBANAS GATOS SIN PROPIETARIO. AYTO. LA TORRE DE LES MAÇANES	***1320**	AYUNTAMIENTO DE LA TORRE DE LES MAÇANES	1.500,00	Varios	0,00
SUBV. ESTERILIZACIÓN COLONIAS URBANAS GATOS SIN PROPIETARIO. AYTO. LA VALL DE LAGUAR	***1370**	AYUNTAMIENTO DE LA VALL DE LAGUAR	1.427,97	Varios	0,00

Documento adaptado electrónicamente para ser publicado de conformidad con lo previsto en la LOPD-GDD. Imprenta Provincial de la Diputación de Alicante. Servicio de Transparencia, BOP e Imprenta

TRANSFERENCIAS Y SUBVENCIONES CONCEDIDAS

CARACTERÍSTICAS	NIF DEL PERCEPTOR	DENOMINACIÓN DEL PERCEPTOR	IMPORTE	FINALIDAD	REINTEGROS
SUBV. ESTERILIZACIÓN COLONIAS URBANAS GATOS SIN PROPIETARIO. AYTO. L'ALFAS DEL PI	***0110**	AYUNTAMIENTO DE L'ALFAS DEL PI	5.000,00	Varios	0,00
SUBV. ESTERILIZACIÓN COLONIAS URBANAS GATOS SIN PROPIETARIO. AYTO. LLIBER	***0850**	AYUNTAMIENTO DE LLIBER	326,70	Varios	0,00
SUBV. ESTERILIZACIÓN COLONIAS URBANAS GATOS SIN PROPIETARIO. AYTO. LORCHA	***0840**	AYUNTAMIENTO DE LORCHA	1.500,00	Varios	0,00
SUBV. ESTERILIZACIÓN COLONIAS URBANAS GATOS SIN PROPIETARIO. AYTO. LOS MONTESINOS	***1410**	AYUNTAMIENTO DE LOS MONTESINOS	1.966,65	Varios	0,00
SUBV. ESTERILIZACIÓN COLONIAS URBANAS GATOS SIN PROPIETARIO. AYTO. MILLENA	***0860**	AYUNTAMIENTO DE MILLENA	1.500,00	Varios	0,00
SUBV. ESTERILIZACIÓN COLONIAS URBANAS GATOS SIN PROPIETARIO. AYTO. MONFORTE DEL CID	***0880**	AYUNTAMIENTO DE MONFORTE DEL CID	1.966,65	Varios	0,00
SUBV. ESTERILIZACIÓN COLONIAS URBANAS GATOS SIN PROPIETARIO. AYTO. MONÓVAR	***0890**	AYUNTAMIENTO DE MONOVAR	1.966,65	Varios	0,00
SUBV. ESTERILIZACIÓN COLONIAS URBANAS GATOS SIN PROPIETARIO. AYTO. MURO DE ALCOY	***0920**	AYUNTAMIENTO DE MURO DE ALCOY	1.966,65	Varios	0,00
SUBV. ESTERILIZACIÓN COLONIAS URBANAS GATOS SIN PROPIETARIO. AYTO. MUTXAMEL	***0900**	AYUNTAMIENTO DE MUTXAMEL	4.922,00	Varios	0,00
SUBV. ESTERILIZACIÓN COLONIAS URBANAS GATOS SIN PROPIETARIO. AYTO. NOVELDA	***0930**	AYUNTAMIENTO DE NOVELDA	5.000,00	Varios	0,00

Documento adaptado electrónicamente para ser publicado de conformidad con lo previsto en la LOPD-GDD. Imprenta Provincial de la Diputación de Alicante. Servicio de Transparencia, BOP e Imprenta

TRANSFERENCIAS Y SUBVENCIONES CONCEDIDAS

CARACTERÍSTICAS	NIF DEL PERCEPTOR	DENOMINACIÓN DEL PERCEPTOR	IMPORTE	FINALIDAD	REINTEGROS
SUBV. ESTERILIZACIÓN COLONIAS URBANAS GATOS SIN PROPIETARIO. AYTO. ONDARA	***0950**	AYUNTAMIENTO DE ONDARA	1.966,65	Varios	0,00
SUBV. ESTERILIZACIÓN COLONIAS URBANAS GATOS SIN PROPIETARIO. AYTO. ONIL	***0960**	AYUNTAMIENTO DE ONIL	1.924,00	Varios	0,00
SUBV. ESTERILIZACIÓN COLONIAS URBANAS GATOS SIN PROPIETARIO. AYTO. ORBA	***0970**	AYUNTAMIENTO DE ORBA	1.452,77	Varios	0,00
SUBV. ESTERILIZACIÓN COLONIAS URBANAS GATOS SIN PROPIETARIO. AYTO. ORXETA	***0980**	AYUNTAMIENTO DE ORXETA	376,96	Varios	0,00
SUBV. ESTERILIZACIÓN COLONIAS URBANAS GATOS SIN PROPIETARIO. AYTO. PARCENT	***1000**	AYUNTAMIENTO DE PARCENT	1.452,77	Varios	0,00
SUBV. ESTERILIZACIÓN COLONIAS URBANAS GATOS SIN PROPIETARIO. AYTO. PEDREGUER	***1010**	AYUNTAMIENTO DE PEDREGUER	1.932,00	Varios	0,00
SUBV. ESTERILIZACIÓN COLONIAS URBANAS GATOS SIN PROPIETARIO. AYTO. PEGO	***1020**	AYUNTAMIENTO DE PEGO	1.966,65	Varios	0,00
SUBV. ESTERILIZACIÓN COLONIAS URBANAS GATOS SIN PROPIETARIO. AYTO. PILAR DE LA HORADADA	***1420**	AYUNTAMIENTO DE PILAR DE LA HORADADA	5.000,00	Varios	0,00
SUBV. ESTERILIZACIÓN COLONIAS URBANAS GATOS SIN PROPIETARIO. AYTO. PINOSO	***1050**	AYUNTAMIENTO DE PINOSO	1.966,65	Varios	0,00
SUBV. ESTERILIZACIÓN COLONIAS URBANAS GATOS SIN PROPIETARIO. AYTO. PLANES	***1060**	AYUNTAMIENTO DE PLANES	1.500,00	Varios	0,00

Documento adaptado electrónicamente para ser publicado de conformidad con lo previsto en la LOPD-GDD. Imprenta Provincial de la Diputación de Alicante. Servicio de Transparencia, BOP e Imprenta

TRANSFERENCIAS Y SUBVENCIONES CONCEDIDAS

CARACTERÍSTICAS	NIF DEL PERCEPTOR	DENOMINACIÓN DEL PERCEPTOR	IMPORTE	FINALIDAD	REINTEGROS
SUBV. ESTERILIZACIÓN COLONIAS URBANAS GATOS SIN PROPIETARIO. AYTO. POLOP	***1070**	AYUNTAMIENTO DE POLOP	1.923,93	Varios	0,00
SUBV. ESTERILIZACIÓN COLONIAS URBANAS GATOS SIN PROPIETARIO. AYTO. QUATRETONDETA	***0600**	AYUNTAMIENTO DE QUATRETONDETA	1.456,00	Varios	0,00
SUBV. ESTERILIZACIÓN COLONIAS URBANAS GATOS SIN PROPIETARIO. AYTO. RAFAL	***1090**	AYUNTAMIENTO DE RAFAL	1.450,00	Varios	0,00
SUBV. ESTERILIZACIÓN COLONIAS URBANAS GATOS SIN PROPIETARIO. AYTO. REDOVÁN	***1110**	AYUNTAMIENTO DE REDOVAN	1.508,00	Varios	0,00
SUBV. ESTERILIZACIÓN COLONIAS URBANAS GATOS SIN PROPIETARIO. AYTO. RELLEU	***1120**	AYUNTAMIENTO DE RELLEU	3.500,00	Varios	0,00
SUBV. ESTERILIZACIÓN COLONIAS URBANAS GATOS SIN PROPIETARIO. AYTO. ROJALES	***1130**	AYUNTAMIENTO DE ROJALES	4.992,00	Varios	0,00
SUBV. ESTERILIZACIÓN COLONIAS URBANAS GATOS SIN PROPIETARIO. AYTO. SALINAS	***1160**	AYUNTAMIENTO DE SALINAS	1.452,77	Varios	0,00
SUBV. ESTERILIZACIÓN COLONIAS URBANAS GATOS SIN PROPIETARIO. AYTO. SAN FULGENCIO	***1180**	AYUNTAMIENTO DE SAN FULGENCIO	1.966,65	Varios	0,00
SUBV. ESTERILIZACIÓN COLONIAS URBANAS GATOS SIN PROPIETARIO. AYTO. SAN ISIDRO	***0000**	AYUNTAMIENTO DE SAN ISIDRO	1.452,77	Varios	0,00
SUBV. ESTERILIZACIÓN COLONIAS URBANAS GATOS SIN PROPIETARIO. AYTO. SAN MIGUEL DE SALINAS	***1200**	AYUNTAMIENTO DE SAN MIGUEL DE SALINAS	334,99	Varios	0,00

Documento adaptado electrónicamente para ser publicado de conformidad con lo previsto en la LOPD-GDD. Imprenta Provincial de la Diputación de Alicante. Servicio de Transparencia, BOP e Imprenta

TRANSFERENCIAS Y SUBVENCIONES CONCEDIDAS

CARACTERÍSTICAS	NIF DEL PERCEPTOR	DENOMINACIÓN DEL PERCEPTOR	IMPORTE	FINALIDAD	REINTEGROS
SUBV. ESTERILIZACIÓN COLONIAS URBANAS GATOS SIN PROPIETARIO. AYTO. SAN VICENTE DEL RASPEIG	***1220**	AYUNTAMIENTO DE SAN VICENTE DEL RASPEIG	8.918,90	Varios	0,00
SUBV. ESTERILIZACIÓN COLONIAS URBANAS GATOS SIN PROPIETARIO. AYTO. SANET I NEGRALS	***1170**	AYUNTAMIENTO DE SANET Y NEGRALS	376,96	Varios	0,00
SUBV. ESTERILIZACIÓN COLONIAS URBANAS GATOS SIN PROPIETARIO. AYTO. SANT JOAN D'ALACANT	***1190**	AYUNTAMIENTO DE SANT JOAN D'ALACANT	5.000,00	Varios	0,00
SUBV. ESTERILIZACIÓN COLONIAS URBANAS GATOS SIN PROPIETARIO. AYTO. SANTA POLA	***1210**	AYUNTAMIENTO DE SANTA POLA	2.340,83	Varios	0,00
SUBV. ESTERILIZACIÓN COLONIAS URBANAS GATOS SIN PROPIETARIO. AYTO. SAX	***1230**	AYUNTAMIENTO DE SAX	1.966,65	Varios	0,00
SUBV. ESTERILIZACIÓN COLONIAS URBANAS GATOS SIN PROPIETARIO. AYTO. SENIJA	***1250**	AYUNTAMIENTO DE SENIJA	150,79	Varios	0,00
SUBV. ESTERILIZACIÓN COLONIAS URBANAS GATOS SIN PROPIETARIO. AYTO. TEULADA	***1280**	AYUNTAMIENTO DE TEULADA	1.966,65	Varios	0,00
SUBV. ESTERILIZACIÓN COLONIAS URBANAS GATOS SIN PROPIETARIO. AYTO. TIBI	***1290**	AYUNTAMIENTO DE TIBI	1.439,90	Varios	0,00
SUBV. ESTERILIZACIÓN COLONIAS URBANAS GATOS SIN PROPIETARIO. AYTO. TORREVIEJA	***1330**	AYUNTAMIENTO DE TORREVIEJA	3.109,35	Varios	0,00
SUBV. ESTERILIZACIÓN COLONIAS URBANAS GATOS SIN PROPIETARIO. AYTO. VALL DE GALLINERA	***1360**	AYUNTAMIENTO DE VALL DE GALLINERA	1.500,00	Varios	0,00

Documento adaptado electrónicamente para ser publicado de conformidad con lo previsto en la LOPD-GDD. Imprenta Provincial de la Diputación de Alicante. Servicio de Transparencia, BOP e Imprenta

TRANSFERENCIAS Y SUBVENCIONES CONCEDIDAS

CARACTERÍSTICAS	NIF DEL PERCEPTOR	DENOMINACIÓN DEL PERCEPTOR	IMPORTE	FINALIDAD	REINTEGROS
SUBV. ESTERILIZACIÓN COLONIAS URBANAS GATOS SIN PROPIETARIO. AYTO. VILLAJOYOSA	***1390**	AYUNTAMIENTO DE VILLAJOYOSA	4.992,00	Varios	0,00
SUBV. ESTERILIZACIÓN COLONIAS URBANAS GATOS SIN PROPIETARIO. AYTO. VILLENA	***1400**	AYUNTAMIENTO DE VILLENA	5.000,00	Varios	0,00
SUBV. ESTERILIZACIÓN COLONIAS URBANAS GATOS SIN PROPIETARIO. AYTO. XALÓ	***0810**	AYUNTAMIENTO DE XALO	1.452,77	Varios	0,00
SUBV. ESTERILIZACIÓN COLONIAS URBANAS GATOS SIN PROPIETARIO. AYTO. XIXONA	***0830**	AYUNTAMIENTO DE XIXONA	915,00	Varios	0,00
SUBV. FEDERACIO ALICANTINA DESENVOLUPAMENT I LA INNOVACIO TERRITORIAL (FADIT) PARA	***6084**	FEDERACIO ALICANTINA PER AL DESENVOLUPAMENT I LA INNOVACIO	12.000,00	Varios	0,00
SUBV. FEDERACIÓN EMPRESARIOS METAL PROVINCIA ALICANTE (FEMPA) PARA ACCIONES DE IMPULSO A LA	***0969**	FEDERACION DE EMPRESARIOS DEL METAL DE LA PROVINCIA DE ALICA	100.000,00	Varios	0,00
SUBV. FEDERACIÓN POLÍGONES Y EMPRESAS VALENCIANAS (FEPEVAL), PROYECTO SIMBIOSIS INDUSTRIAL	***8842**	FEDERACION DE POLIGONOS Y EMPRESAS VALENCIANAS	75.000,00	Varios	0,00
Subv. Federación Sociedades Musicales de la Comunidad Valenciana: Festivales y Concursos (2025)	***1521**	FEDERACIO DE SOCIETATS MUSICALS DE LA COMUNITAT VALENCIANA	7.000,00	Varios	0,00
Subv. Fund. C.V Obra social Caja Mediterráneo para Festival de flamenco del mediterráneo y M. Festival (2024)	***0465**	FUNDACION DE LA COMUNITAT VALENCIANA OBRA SOCIAL DE CAJA MEDITERRANEO	35.000,00	Varios	0,00
Subv. Fund. Noray Proyecto Hombre Alicante C.V. para acciones prevención comunitaria en adicciones provincia	***3631**	FUNDACION NORAY PROYECTO HOMBRE ALICANTE DE LA COMUNIDAD VALENCIANA	30.000,00	Varios	0,00

Documento adaptado electrónicamente para ser publicado de conformidad con lo previsto en la LOPD-GDD. Imprenta Provincial de la Diputación de Alicante. Servicio de Transparencia, BOP e Imprenta

TRANSFERENCIAS Y SUBVENCIONES CONCEDIDAS

CARACTERÍSTICAS	NIF DEL PERCEPTOR	DENOMINACIÓN DEL PERCEPTOR	IMPORTE	FINALIDAD	REINTEGROS
Subv. Fund. Universitaria Investigación Arqueológica la Alcudia para Gtos. Trab. Campo y Labor. Arqueol.	***3138**	FUNDACION UNIVERSITARIA LA ALCUDIA DE INVESTIGACION ARQUEOLOGICA	32.500,00	Varios	0,00
Subv. Fund.C.V Proy. Puçol Educ. y Cult. : Catalog. y Estud. Utill. Agrícola y Gan. Museo Puçol Elche 2ª Edición	***8110**	FUNDACIO CV PROYECTO PUÇOL PARA LA EDUCACION Y LA CULTURA	49.991,46	Varios	0,00
Subv. Fundación AEPA: Programa INDYCA para prevención de conductas de riesgo en adolescentes.	***4137**	FUNDACION A.E.P.A.	30.000,00	Varios	0,00
Subv. Fundación de ayuda contra la drogadicciión (FAD) para programa corto y cambio.	***3509**	FUNDACIÓN DE AYUDA CONTRA LA DROGRADICCIÓN (F.A.D)	20.000,00	Varios	0,00
SUBV. FUNDACIÓN EMPLEA PARA REALIZACIÓN DEL PROYECTO RECOX DE INCLUSIÓN LABORAL A	***5544**	FUNDACION EMPLEA	18.000,00	Varios	0,00
Subv. gestores cinegéticos, 2024 al coto A-10106 Club de cazadores el Pichocol de Balones	***4493**	SOCIEDAD DE CAZADORES EL PICHOCOL DE BALONES	-7.354,25	Varios	0,00
Subv. gestores cinegéticos, 2024 al coto A-10106 Club de cazadores el Pichocol de Balones - L1	***4493**	SOCIEDAD DE CAZADORES EL PICHOCOL DE BALONES	7.354,25	Varios	0,00
Subv. gestores cinegéticos, 2024 al coto A-10236 Club de cazadores de Orba- L1	***5373**	SOCIEDAD DE CAZADORES DE ORBA	2.480,27	Varios	0,00
Subv. Instituto de Estudios Económicos de la Provincia deAlicante (INECA) para organización premio Joaquín Rocamora	***3299**	INSTITUTO DE ESTUDIOS ECONOMICOS DE LA PROVINCIA DE ALICANTE	15.000,00	Varios	0,00
Subv. mejora gestión integral de los montes municipales a través de la ganadería extensiva, 2024. Prestación 1 y	***0180**	AYUNTAMIENTO DE ALTEA	8.288,50	Varios	0,00

Documento adaptado electrónicamente para ser publicado de conformidad con lo previsto en la LOPD-GDD. Imprenta Provincial de la Diputación de Alicante. Servicio de Transparencia, BOP e Imprenta

TRANSFERENCIAS Y SUBVENCIONES CONCEDIDAS

CARACTERÍSTICAS	NIF DEL PERCEPTOR	DENOMINACIÓN DEL PERCEPTOR	IMPORTE	FINALIDAD	REINTEGROS
Subv. mejora gestión integral de los montes municipales a través de la ganadería extensiva, 2024. Prestación 1 y	***0180**	AYUNTAMIENTO DE ALTEA	11.222,15	Varios	0,00
Subv. nominat. a Cámara de Comercio, Industria y Navegación de Alicante para el Servicio de Igualdad 365 para empresas.	***7300**	CAMARA OFICIAL DE COMERCIO INDUSTRIA Y NAVEGACION	36.638,23	Varios	0,00
Subv. nominativa Federación de Automovilismo de la Comunidad Valenciana: org. Rallye La Nucía	***4291**	FEDERACION DE AUTOMOVILISMO DE LA COMUNIDAD VALENCIANA	200.000,00	Varios	0,00
Subv. nominativa a Asoc. de Acogida al Niño y a la Mujer Amaya Gómez (ANMAG) para proyecto intervención y	***8745**	ASOCIACIÓN DE ACOGIDA AL NIÑO Y A LA MUJER AMAYA GÓMEZ	7.800,00	Varios	0,00
Subv. nominativa a Asoc. de Acogida al Niño y a la Mujer Amaya Gómez (ANMAG) para proyecto intervención y	***8745**	ASOCIACIÓN DE ACOGIDA AL NIÑO Y A LA MUJER AMAYA GÓMEZ	5.200,00	Varios	0,00
Subv. nominativa a Asoc. Mensajeros de la Paz para el programa apoyo reinserción mujeres víctimas violencia doméstica	***4857**	ASOC. MENSAJEROS DE LA PAZ	32.000,00	Varios	0,00
Subv. nominativa a Asoc. Mensajeros de la Paz para el programa apoyo reinserción mujeres víctimas violencia doméstica.	***4857**	ASOC. MENSAJEROS DE LA PAZ	48.000,00	Varios	0,00
Subv. nominativa a FAPA Gabriel Miró para proyecto formación, sensibilización y concienciación para la com. educativa.	***1527**	FEDERACION PROVINCIAL DE AA.PP.AA. GABRIEL MIRO DE ALICANTE	38.452,50	Varios	0,00
Subv. nominativa a FAPA Gabriel Miró para proyecto formación, sensibilización y concienciación para la com. educativa.	***1527**	FEDERACION PROVINCIAL DE AA.PP.AA. GABRIEL MIRO DE ALICANTE	37.452,67	Varios	0,00
Subv. nominativa a Fundación Fisat Salesianos Social para proyecto "Somos Parte", inclusión y empleo de jóvenes en	***0762**	FUNDACION FISAT SALESIANOS SOCIAL	8.000,00	Varios	0,00

Documento adaptado electrónicamente para ser publicado de conformidad con lo previsto en la LOPD-GDD. Imprenta Provincial de la Diputación de Alicante. Servicio de Transparencia, BOP e Imprenta

TRANSFERENCIAS Y SUBVENCIONES CONCEDIDAS

CARACTERÍSTICAS	NIF DEL PERCEPTOR	DENOMINACIÓN DEL PERCEPTOR	IMPORTE	FINALIDAD	REINTEGROS
Subv. nominativa a Fundación Servicios Familiares de la Comunidad Valenciana para actividades protección de la famiilia.	***1153**	FUNDACIÓN DE SERVICIOS FAMILIARES DE LA COMUNIDAD VALENCIANA	5.000,00	Varios	0,00
Subv. nominativa a la Asoc. Alicantina de Familias Numerosas (Asafan) para organización actividades, charlas y	***9790**	ASOCIACION ALICANTINA DE FAMILIAS NUMEROSAS	6.000,00	Varios	0,00
Subv. nominativa a la Asoc. Alicantina de Familias Numerosas (Asafan) para organización actividades, charlas y	***9790**	ASOCIACION ALICANTINA DE FAMILIAS NUMEROSAS	9.000,00	Varios	0,00
Subv. nominativa a la Asociación Prociclismo: Organización de la Vuelta Ciclista a la C. V. Etapas en provincia	***7471**	ASOC. PROCICLISMO	160.000,00	Varios	0,00
Subv. nominativa a la Fed. Española de Triatlón: organización del Campeonato de España de Duatlón Sprint, 2X2 y equipos.	***7800**	FEDERACION ESPAÑOLA DE TRIATLON	70.000,00	Varios	0,00
Subv. nominativa a la Real Federación Española de Atletismo: organización del Campeonato de España Veteranos y	***7800**	FEDERACION ESPAÑOLA DE ATLETISMO	80.000,00	Varios	0,00
Subv. nominativa a la Universidad Miguel Hernández para programa Hero contra el acoso escolar.	***5001**	UNIVERSIDAD MIGUEL HERNANDEZ	30.000,00	Varios	0,00
Subv. nominativa Coor. Asoc.Solidaridad Pueblo Saharui Provincia de Alicante para Vacaciones en paz 2025. 2º PAGO	***5422**	COORDINADORA DE ASOCIACIONES DE SOLIDARIDAD CON EL PUEBLO SAHARAUI DE LA PROVINCIA DE ALICANTE	6.000,00	Varios	0,00
Subv. nominativa Coord. Asoc. de Solidaridad Pueblo Saharui Provincia de Alicante:Vacaciones en paz 2025. 1º	***5422**	COORDINADORA DE ASOCIACIONES DE SOLIDARIDAD CON EL PUEBLO SAHARAUI DE LA PROVINCIA DE ALICANTE	9.000,00	Varios	0,00
Subv. nominativa Fed. Española Tenis de Mesa: org Campto. España de todas las categorías, Inclusivo, veteranos y Máster.	***7803**	FEDERACION ESPAÑOLA DE TENIS DE MESA	20.000,00	Varios	0,00

Documento adaptado electrónicamente para ser publicado de conformidad con lo previsto en la LOPD-GDD. Imprenta Provincial de la Diputación de Alicante. Servicio de Transparencia, BOP e Imprenta

TRANSFERENCIAS Y SUBVENCIONES CONCEDIDAS

CARACTERÍSTICAS	NIF DEL PERCEPTOR	DENOMINACIÓN DEL PERCEPTOR	IMPORTE	FINALIDAD	REINTEGROS
Subv. nominativa Fed. Española Tenis de Mesa: org Campto. España de todas las categorías, Inclusivo, veteranos y Máster.	***7803**	FEDERACION ESPAÑOLA DE TENIS DE MESA	10.000,00	Varios	0,00
Subv. nominativa Fed. Española Tenis de Mesa: Org Cmpto. España de todas las categorías, Inclusivo, veteranos y Máster.	***7803**	FEDERACION ESPAÑOLA DE TENIS DE MESA	130.000,00	Varios	0,00
Subv. nominativa Fed. Kickboxing, Muaythai y D.A. C.V: org. del TOP Fighters Benidorm, Copa Diputación,	***2067**	FED. DE KICKBOXING MUAYTHAI Y D.A. DE LA CV	8.000,00	Varios	0,00
Subv. nominativa Fed. Kickboxing, Muaythai y D.A. C.V: org. del TOP Fighters Benidorm, Copa Diputación,	***2067**	FED. DE KICKBOXING MUAYTHAI Y D.A. DE LA CV	13.334,04	Varios	0,00
Subv. nominativa Fed. Kickboxing, Muaythai y D.A. C.V: org. del TOP Fighters Benidorm, Copa Diputación,	***2067**	FED. DE KICKBOXING MUAYTHAI Y D.A. DE LA CV	28.665,96	Varios	0,00
Subv. nominativa FMotociclismo Comunidad Valenciana: organización de competiciones nacionales en provincia de	***3271**	FEDERACION TERRITORIAL VALENCIANA DE MOTOCICLISMO	70.000,00	Varios	0,00
SUBV. NOMINATIVA PLURIANUAL, COMUNIDAD ACEQUIA MAYOR DEL PANTANO DE ELCHE_PAGO DE 2025	***1978**	COMUNIDAD DE LA ACEQUIA MAYOR DEL PANTANO DE ELCHE	30.073,75	Varios	0,00
SUBV. NOMINATIVA PLURIANUAL, COMUNIDAD ACEQUIA MAYOR DEL PANTANO DE ELCHE_PAGO DE 2025	***1978**	COMUNIDAD DE LA ACEQUIA MAYOR DEL PANTANO DE ELCHE	149.445,77	Varios	0,00
Subv. ominativa Fundación para el Desarrollo y Acciones Sociales y Culturales (DASYC) de la Comunidad	***2919**	FUNDACION DASYC DE LA COMUNIDAD VALENCIANA	5.000,00	Varios	0,00
Subv. para la redacción de censos de instalaciones y dependencias municipales con amianto para aytos. Bloque 1	***4610**	CENTRO DE OBSERVACION Y TELEDETECCION ESPACIAL ESPECIAL SAU	56.394,00	Varios	0,00

Documento adaptado electrónicamente para ser publicado de conformidad con lo previsto en la LOPD-GDD. Imprenta Provincial de la Diputación de Alicante. Servicio de Transparencia, BOP e Imprenta

TRANSFERENCIAS Y SUBVENCIONES CONCEDIDAS

CARACTERÍSTICAS	NIF DEL PERCEPTOR	DENOMINACIÓN DEL PERCEPTOR	IMPORTE	FINALIDAD	REINTEGROS
Subv. para la redacción de censos de instalaciones y dependencias municipales con amianto para aytos. Bloque 2	***4610**	CENTRO DE OBSERVACION Y TELEDETECCION ESPACIAL ESPECIAL SAU	42.295,50	Varios	0,00
SUBV. PARA MEJORA DE LA GESTIÓN DE LOS MONTES MUNICIPALES A TRAVÉS DE LA GANADERIA	***0520**	AYUNTAMIENTO DE CAÑADA	17.532,90	Varios	0,00
SUBV. PATRONATO MISTERI D'ELX Y ACT. COMP. DIFUS. FESTA	***0067**	PATRONATO DEL MISTERI D'ELX	60.000,00	Varios	0,00
SUBV. UNIÓN NACIONAL ENTIDADES FESTERAS MOROS Y CRISTIANOS (UNDEF), PARA ALQUILER ESPACIO Y	***0831**	UNION NACIONAL DE ENTIDADES FESTERAS DE MOROS Y CRISTIANOS	15.000,00	Varios	0,00
SUBV. UNIÓN NACIONAL FABRICANTES DE ALFOMBRAS, MOQUETAS, REVESTIMIENTOS E	***3685**	UNION NACIONAL DE FABRICANTES DE ALFOMBRAS, MOQUETAS, REVEST	31.500,00	Varios	0,00
SUBV. UNIVERSIDAD MIGUEL HERNÁNDEZ DE ELCHE PARA CÁTEDRA DE AGRICULTURA DE	***5001**	UNIVERSIDAD MIGUEL HERNANDEZ	7.998,86	Varios	0,00
SUBV. UNIVERSIDAD MIGUEL HERNÁNDEZ DE ELCHE PARA CÁTEDRA DE AGRICULTURA DE	***5001**	UNIVERSIDAD MIGUEL HERNANDEZ	2.000,00	Varios	0,00
Subv.Nom. al Ayuntamiento de Monóvar para los actos de celebración de la designación "Capital Cultural Valenciana	***0890**	AYUNTAMIENTO DE MONOVAR	12.500,00	Varios	0,00
SUBVENCION 2024 A LA CENTRAL SINDICAL INDEPENDIENTE Y DE FUNCIONARIOS (CSI-CSIF).	***5143**	CENTRAL SINDICAL INDEPENDIENTE Y DE FUNCIONARIOS (CSI-CSIF)	3.098,35	Varios	0,00
SUBVENCION 2024 AL SINDICATO DE EMPLEADOS PUBLICOS DE LA COMUNIDAD VALENCIANA (SEP).	***0818**	SINDICATO EMPLEADOS PUBLICOS - COMUNIDAD VALENCIANA	2.490,88	Varios	0,00

Documento adaptado electrónicamente para ser publicado de conformidad con lo previsto en la LOPD-GDD. Imprenta Provincial de la Diputación de Alicante. Servicio de Transparencia, BOP e Imprenta

TRANSFERENCIAS Y SUBVENCIONES CONCEDIDAS

CARACTERÍSTICAS	NIF DEL PERCEPTOR	DENOMINACIÓN DEL PERCEPTOR	IMPORTE	FINALIDAD	REINTEGROS
SUBVENCION 2024 AL SINDICATO DE TRABAJADORES DE LA ADMINISTRACION INTERSINDICAL	***1095**	SINDICATO TRABAJADORES DE LA ADMINISTRACION INTERSINDICAL VALENCIANA	3.196,66	Varios	0,00
SUBVENCION 2024 AL SINDICATO PROFESIONAL DE TRABAJADORES DE LA DIPUTACION DE ALICANTE (SPDA)	***3121**	SINDICATO PROFESIONAL DE TRABAJADORES DE LA DIPUTACION DE ALICANTE (S.P.D.A.)	4.688,41	Varios	0,00
SUBVENCIÓN A UNIÓN PROVINCIAL DE ASOCIACIONES PRO MINUSVÁLIDOS PSÍQUICOS DE	***0972**	UNION PROVINCIAL DE ASOCIACIONES PRO-MINUSVALIDOS SIQUICOS	25.000,00	Varios	0,00
SUBVENCION A ADACEA "REALIZACION DE PRACTICAS FORMATIVAS 2025 A PERSONAS CON	***9298**	ASOC. DE DAÑO CEREBRAL ADQUIRIDO DE LA PROVINCIA DE ALICANTE	2.500,00	Varios	0,00
SUBVENCIÓN A ASOC. ALICANTINA PARA LA LUCHA CONTRA LAS ENFERMEDADES DEL RIÑÓN PARA	***1249**	ASOC. ALICANTINA PARA LA LUCHA CONTRA ENFERMEDADES DEL RIÑON	15.000,00	Varios	0,00
SUBVENCIÓN A CÁRITAS DIOCESANA ORIHUELA-ALICANTE PARA PROYECTO CASA DE ACOGIDA	***0020**	CARITAS DIOCESANAS DE ORIHUELA-ALICANTE	20.000,00	Varios	0,00
Subvención a Fundeun para la convocatoria anual de "Premios Nuevas Ideas Empresariales", dotación del Premio	***4427**	FUNDACION EMPRESA UNIVERSIDAD DE ALICANTE	25.000,00	Varios	0,00
Subvención a Fundeun para la realización de un proyecto de economía circular en el sector industrial de la provincia de	***4427**	FUNDACION EMPRESA UNIVERSIDAD DE ALICANTE	15.000,00	Varios	0,00
Subvención a la Asociación Cultural Lalumier para la realización del Evento Alicante Fashion Week	***9385**	ASOCIACION CULTURAL LALUMIER	12.000,00	Varios	0,00
SUBVENCIÓN A LA ASAMBLEA PROVINCIAL DE LA CRUZ ROJA ESPAÑOLA EN ALICANTE, PARA	***6600**	CRUZ ROJA ESPAÑOLA	105.000,00	Varios	0,00

Documento adaptado electrónicamente para ser publicado de conformidad con lo previsto en la LOPD-GDD. Imprenta Provincial de la Diputación de Alicante. Servicio de Transparencia, BOP e Imprenta

TRANSFERENCIAS Y SUBVENCIONES CONCEDIDAS

CARACTERÍSTICAS	NIF DEL PERCEPTOR	DENOMINACIÓN DEL PERCEPTOR	IMPORTE	FINALIDAD	REINTEGROS
SUBVENCIÓN A LA ASAMBLEA PROVINCIAL DE LA CRUZ ROJA ESPAÑOLA EN ALICANTE, PARA	***6600**	CRUZ ROJA ESPAÑOLA	18.000,00	Varios	0,00
SUBVENCIÓN A LA ASOC. DE ESCLEROSIS MÚLTIPLE DE ALICANTE ADEMA PARA SERVICIO DE	***1132**	ASOCIACION DE ESCLEROSIS MULTIPLE DE ALICANTE	25.000,00	Varios	0,00
Subvención a la Asociación Alcachofa de la Vega Baja del Segura para promoción y difusión del sector.	***6140**	ASOCIACIÓN ALCACHOFA VEGA BAJA DEL SEGURA	7.500,00	Varios	0,00
SUBVENCIÓN A LA ASOCIACIÓN ALICANTE GASTRONÓMICA SOLIDARIA PARA EL PROGRAMA	***7070**	ASOC. ALICANTE GASTRONOMICA SOLIDARIA	10.000,00	Varios	0,00
SUBVENCIÓN A LA ASOCIACIÓN ALICANTE GASTRONÓMICA SOLIDARIA PARA EL PROGRAMA	***7070**	ASOC. ALICANTE GASTRONOMICA SOLIDARIA	20.000,00	Varios	0,00
SUBVENCIÓN A LA ASOCIACIÓN CASA OBERTA PARA PROYECTO PISO TUTELADO PARA JÓVENES	***0449**	CASA OBERTA	20.732,79	Varios	0,00
SUBVENCIÓN A LA ASOCIACIÓN DE DAÑO CEREBRAL ADQUIRIDO DE LA PROV. DE ALICANTE ADACEA PARA	***9298**	ASOC. DE DAÑO CEREBRAL ADQUIRIDO DE LA PROVINCIA DE ALICANTE	40.000,00	Varios	0,00
Subvención a la Asociación de empresas de servicios de Elche y Comarca (AESEC) para la realización del proyecto	***2829**	ASOCIACION DE EMPRESAS DE SERVICIOS DE ELCHE Y COMARCA	18.000,00	Varios	0,00
Subvención a la Asociación de la Empresa Familiar de Alicante(AEFA) para convocatoria de Premios Anuales, Gala	***0456**	ASOC. EMPRESA FAMILIAR DE ALICANTE	40.000,00	Varios	0,00
SUBVENCIÓN A LA ASOCIACIÓN DE PERSONAS SORDOCIEGAS DE LA COMUNIDAD VALENCIANA ASOCIDE	***4146**	ASOCIACIÓN DE PERSONAS SORDOCIEGAS DE LA COMUNIDAD VALENCIANA ASOCIDE C.V.	20.000,00	Varios	0,00

Documento adaptado electrónicamente para ser publicado de conformidad con lo previsto en la LOPD-GDD. Imprenta Provincial de la Diputación de Alicante. Servicio de Transparencia, BOP e Imprenta

TRANSFERENCIAS Y SUBVENCIONES CONCEDIDAS

CARACTERÍSTICAS	NIF DEL PERCEPTOR	DENOMINACIÓN DEL PERCEPTOR	IMPORTE	FINALIDAD	REINTEGROS
Subvención a la Asociación de Productores de Dátiles de Elche APDE para promoción y difusión del sector.	***7059**	ASOCIACION DE PRODUCTORES DE DATIL DE ELCHE	7.500,00	Varios	0,00
Subvención a la Asociación de productores del olivar y almazaras de aceite oliva virgen extra "Olis d'Alacant"	***7136**	ASOC. DE PRODUCTORES DE OLIVAR Y ALMAZARAS DE ACEITE DE OLIVA VIRGEN EXTRA OLIS D'ALACANT	25.000,00	Varios	0,00
Subvención a la Asociación de Trabajadores Autónomos de la Comunidad Valenciana (ATA) para la	***1207**	ASOC. TRABAJADORES AUTONOMOS DE LA COMUNIDAD VALENCIANA	27.000,00	Varios	0,00
Subvención a la Asociación España con Acnur: Acceso a servicios para la poblacióndesplazada dentro de Yemen.	***7575**	ASOCIACIÓN ESPAÑA CON ACNUR	10.000,00	Varios	0,00
Subvención a la Asociación Española de Fabricantes de Juguetes (AEFJ) para la realización del evento Juguetes Pre-Show.	***5091**	ASOCIACION ESPAÑOLA DE FABRICANTES DE JUGUETES	20.000,00	Varios	0,00
Subvención a la Asociación Grupo de Acción Local de Pesca (GALP) Bahía de Santa Pola: para el Proyecto de	***8423**	GRUPO DE ACCION LOCAL DE PESCA BAHIA DE SANTA POLA	19.796,39	Varios	0,00
Subvención a la Asociación Grupo de Acción Local de Pesca (GALP) La Marina: para el Proyecto de promoción "Galp La	***8741**	GALP LA MARINA	14.945,40	Varios	0,00
SUBVENCIÓN A LA ASOCIACIÓN PARKINSON ALICANTE PARA EL DESARROLLO DEL PROGRAMA	***6157**	ASOCIACIÓN PARKINSON ALICANTE	10.000,00	Varios	0,00
SUBVENCIÓN A LA ASOCIACIÓN SOCIAL LA PROSPERIDAD PARA PROGRAMA "COMEDOR SOCIAL SAN	***8817**	ASOC SOCIAL LA PROSPERIDAD	12.500,00	Varios	0,00
SUBVENCIÓN A LA ASOCIACIÓN SOCIAL LA PROSPERIDAD PARA PROGRAMA "COMEDOR SOCIAL SAN	***8817**	ASOC SOCIAL LA PROSPERIDAD	37.500,00	Varios	0,00

Documento adaptado electrónicamente para ser publicado de conformidad con lo previsto en la LOPD-GDD. Imprenta Provincial de la Diputación de Alicante. Servicio de Transparencia, BOP e Imprenta

TRANSFERENCIAS Y SUBVENCIONES CONCEDIDAS

CARACTERÍSTICAS	NIF DEL PERCEPTOR	DENOMINACIÓN DEL PERCEPTOR	IMPORTE	FINALIDAD	REINTEGROS
Subvención a la Asociación Terciario Avanzado para la realización del Proyecto de Dinamización del Sector Terciario de l	***3429**	ASOCIACION TERCIARIO AVANZADO DE LA PROVINCIA DE ALICANTE	25.000,00	Varios	0,00
Subvención a la Cámara de Comercio e Industria de Alcoy para la Promoción del Comercio y la Industria Local.	***7300**	CAMARA OFICIAL DE COMERCIO E INDUSTRIA DE ALCOY	35.000,00	Varios	0,00
Subvención a la Cámara de Comercio, Industria y Navegación de Alicante para la realización del Proyecto de Acciones digi	***7300**	CAMARA OFICIAL DE COMERCIO INDUSTRIA Y NAVEGACION	140.500,00	Varios	0,00
Subvención a la Cámara Oficial de Comercio e Industria de Orihuela para la realización del Programa de Apoyo Red	***7300**	CAMARA OFICIAL DE COMERCIO E INDUSTRIA	30.000,00	Varios	0,00
Subvención a la Cámara Oficial de Comercio, Industria y Navegación de Alicante proyecto integral de cualificación	***7300**	CAMARA OFICIAL DE COMERCIO INDUSTRIA Y NAVEGACION	30.511,92	Varios	0,00
Subvención a la Cámara Oficial de Comercio, Industria, Servicios y Navegación de Alicante para el desarrollo	***7300**	CAMARA OFICIAL DE COMERCIO INDUSTRIA Y NAVEGACION	15.000,00	Varios	0,00
Subvención a la Confederación Empresarial de la Comunitat Valenciana(CEV) para jornadas para la industria y el	***1993**	CONFEDERACION EMPRESARIAL DE LA COMUNITAT VALENCIANA	15.000,00	Varios	0,00
Subvención a la Federación Alicantina de Comercio de la Pequeña y Mediana Empresa (FACPYME) para talleres,	***8312**	FEDERACION ALICANTINA DE COMERCIO PEQUEÑA Y MEDIANA EMPRESA	120.000,00	Varios	0,00
SUBVENCIÓN A LA FEDERACIÓN AUTONÓMICA DE ASOCIACIONES GITANAS DE LA C. VALENCIANA FAGA	***4171**	FEDERACION AUTONOMICA DE ASOCIACIONES GITANAS DE LA CMDAD. VALENCIANA	40.000,00	Varios	0,00
SUBVENCIÓN A LA FEDERACIÓN DE ASOCIACIONES DE PERSONAS CON DISCAPACIDAD FÍSICA Y ORGÁNICA	***3373**	FEDERACION DE ASOCIACIONES DE PERSONAS CON DISCAPACIDAD FISICA Y ORGANICA DE LA PROVINCIA DE ALICANTE	31.000,00	Varios	0,00

Documento adaptado electrónicamente para ser publicado de conformidad con lo previsto en la LOPD-GDD. Imprenta Provincial de la Diputación de Alicante. Servicio de Transparencia, BOP e Imprenta

TRANSFERENCIAS Y SUBVENCIONES CONCEDIDAS

CARACTERÍSTICAS	NIF DEL PERCEPTOR	DENOMINACIÓN DEL PERCEPTOR	IMPORTE	FINALIDAD	REINTEGROS
Subvención a la Federación de Obras Públicas y Auxiliares de la Provincia de Alicante (FOPA) para la realización de	***8587**	FEDERACION DE OBRAS PUBLICAS Y AUXILIARES DE LA PROVINCIA DE	45.000,00	Varios	0,00
SUBVENCIÓN A LA FEDERACIÓN DE PERSONAS SORDAS DE LA COMUNIDAD VALENCIANA FESORD	***1318**	FEDERACION PERSONAS SORDAS DE LA CV FESORD CV	31.000,00	Varios	0,00
Subvención a la Federación Empresarial de L´ Alcoia y el Comtat (FEDAC) para acciones formativas del proyecto de	***9467**	FEDERACION EMPRESARIAL DE L'ALCOIA EL COMTAT	6.000,00	Varios	0,00
Subvención a la Federación Provincial Amas de casa, Consumidores y Usuarios LUCENTUM de Alicante para la	***1804**	FEDER. PROV. AMAS DE CASA Y CONSUMIDORES LUCENTUM DE ALICANT	10.000,00	Varios	0,00
Subvención a la Fundación Antonio Moreno para gastos de personal del piso de acogida de menores saharauis	***0173**	FUNDACION ANTONIO MORENO	6.000,00	Varios	0,00
SUBVENCIÓN A LA FUNDACIÓN BANCO DE ALIMENTOS DE ALICANTE PARA ADQUISICIÓN DE ALIMENTOS	***8423**	FUNDACION BENEFICA BANCO DE LOS ALIMENTOS ALICANTE	70.000,00	Varios	0,00
Subvención a la Fundación de la Comunitat Valenciana Pascual Ros Aguilar para la realización del programa	***4954**	FUNDACION DE LA COMUNITAT VALENCIANA PASCUAL ROS AGUILAR	10.722,26	Varios	0,00
SUBVENCIÓN A LA FUNDACIÓN DECIDE C.V. PARA EL PROGRAMA DE MEDIDAS DE PROTECCIÓN Y APOYO	***7005**	FUNDACION DECIDE DE LA COMUNITAT VALENCIANA	20.000,00	Varios	0,00
SUBVENCIÓN A LA MANCOM. PEGO, L'ATZUVIA I LES VALLS PARA S. SOCIALES DE ATT.	***1020**	MANCOMUNITAT DE SERVEIS SOCIALS DE PEGO, L' ATZUVIA I LES VALLS	35.193,55	Varios	0,00
SUBVENCIÓN A LA MANCOMUNIDAD LA VEGA PARA SERVICIOS SOCIALES DE ATENCIÓN PRIMARIA. CONTRATO	***0005**	MANCOMUNIDAD DE SERVICIOS SOCIALES DE LA VEGA	505.600,94	Varios	0,00

Documento adaptado electrónicamente para ser publicado de conformidad con lo previsto en la LOPD-GDD. Imprenta Provincial de la Diputación de Alicante. Servicio de Transparencia, BOP e Imprenta

TRANSFERENCIAS Y SUBVENCIONES CONCEDIDAS

CARACTERÍSTICAS	NIF DEL PERCEPTOR	DENOMINACIÓN DEL PERCEPTOR	IMPORTE	FINALIDAD	REINTEGROS
SUBVENCIÓN A LA MANCOMUNIDAD DE LA BONAIGUA PARA SERVICIOS SOCIALES DE ATENCIÓN PRIMARIA.	***5000**	MANCOMUNIDAD DE LA BONAIGUA	224.877,58	Varios	0,00
SUBVENCIÓN A LA MANCOMUNIDAD DE PEGO, L'ATZUVIA I LES VALLS PARA SERVICIOS SOCIALES DE	***1020**	MANCOMUNITAT DE SERVEIS SOCIALS DE PEGO, L' ATZUVIA I LES VALLS	327.542,71	Varios	0,00
SUBVENCIÓN A LA MANCOMUNIDAD DEL ALTO VINALOPÓ PARA SERVICIOS SOCIALES DE ATENCIÓN	***0013**	MANCOMUNIDAD DEL ALTO VINALOPO	33.686,24	Varios	0,00
SUBVENCIÓN A LA MANCOMUNIDAD DEL ALTO VINALOPÓ PARA SERVICIOS SOCIALES DE ATENCIÓN	***0013**	MANCOMUNIDAD DEL ALTO VINALOPO	273.973,25	Varios	0,00
SUBVENCIÓN A LA MANCOMUNIDAD EL XARPOLAR PARA SERVICIOS SOCIALES DE ATENCIÓN PRIMARIA.	***0004**	MANCOMUNITAT EL XARPOLAR	251.591,71	Varios	0,00
SUBVENCIÓN A LA MANCOMUNIDAD LA VID Y EL MÁRMOL PARA SERV. SOCIALES DE ATENCIÓN PRIMARIA.	***0075**	MANCOMUNIDAD DE LA VID Y EL MARMOL	237.569,35	Varios	0,00
SUBVENCIÓN A LA MANCOMUNIDAD MARINA BAIXA PARA SERVICIOS SOCIALES DE ATENCIÓN PRIMARIA.	***0001**	MANCOMUNIDAD DE SERVICIOS SOCIALES Y DE CARACTER CULTURAL DE LA MARINA BAIXA	402.584,64	Varios	0,00
Subvención a la REDACCIÓN DEL PROYECTO de la obra - 2023.CER.224_Fageca	***0670**	AYUNTAMIENTO DE FAGECA	1.330,84	Varios	0,00
Subvención a la Unión de Consumidores de Alicante (UCA) para la realización del proyecto de asesoramiento a	***4236**	UNIÓN DE CONSUMIDORES DE ALICANTE	9.876,29	Varios	0,00
Subvención a la Unión de Consumidores de Alicante (UCA) para la realización del proyecto de asesoramiento a	***4236**	UNIÓN DE CONSUMIDORES DE ALICANTE	5.122,71	Varios	0,00

Documento adaptado electrónicamente para ser publicado de conformidad con lo previsto en la LOPD-GDD. Imprenta Provincial de la Diputación de Alicante. Servicio de Transparencia, BOP e Imprenta

TRANSFERENCIAS Y SUBVENCIONES CONCEDIDAS

CARACTERÍSTICAS	NIF DEL PERCEPTOR	DENOMINACIÓN DEL PERCEPTOR	IMPORTE	FINALIDAD	REINTEGROS
SUBVENCIÓN A LA. MANCOMUNIDAD LA VID Y EL MÁRMOL PARA SERVICIOS. SOCIALES DE ATENCIÓN	***0075**	MANCOMUNIDAD DE LA VID Y EL MARMOL	42,83	Varios	0,00
Subvención a Mármol de Alicante, Asociación de la Comunidad Valenciana para Posicionamiento Internacional del	***0540**	MARMOL DE ALICANTE, ASOCIACION COMUNIDAD VALENCIANA	7.500,00	Varios	0,00
SUBVENCIÓN AL AYTO. DE BANYERES DE MARIOLA PARA SERVICIOS SOCIALES DE ATENCIÓN PRIMARIA.	***0210**	AYUNTAMIENTO DE BANYERES DE MARIOLA	205.164,93	Varios	0,00
SUBVENCIÓN AL AYTO. DE BENITACHELL PARA S. SOCIALES DE ATENCIÓN PRIMARIA. CONTRATO	***0420**	AYUNTAMIENTO DE BENITACHELL	218,44	Varios	0,00
SUBVENCIÓN AL AYTO. DE BENITACHELL PARA SERVICIOS SOCIALES DE ATENCIÓN PRIMARIA.	***0420**	AYUNTAMIENTO DE BENITACHELL	120.091,51	Varios	0,00
SUBVENCIÓN AL AYTO. DE COX PARA S. SOCIALES DE ATENCIÓN PRIMARIA. CONTRATO PROGRAMA 2021-2024.	***0580**	AYUNTAMIENTO DE COX	27.964,11	Varios	0,00
SUBVENCIÓN AL AYTO. DE DOLORES PARA SERV. SOCIALES DE ATENCIÓN PRIMARIA. CONTRATO PROGRAMA	***0640**	AYUNTAMIENTO DE DOLORES	22.372,10	Varios	0,00
SUBVENCIÓN AL AYTO. DE MONFORTE DEL CID PARA SERVICIOS SOCIALES DE ATENCIÓN PRIMARIA.	***0880**	AYUNTAMIENTO DE MONFORTE DEL CID	208.473,27	Varios	0,00
SUBVENCIÓN AL AYTO. DE ONIL PARA SERV. SOCIALES DE ATENCIÓN PRIMARIA. CONTRATO PROGRAMA	***0960**	AYUNTAMIENTO DE ONIL	6.653,92	Varios	0,00
SUBVENCIÓN AL AYTO. DE ONIL PARA SERVICIOS SOCIALES DE ATENCIÓN PRIMARIA. CONTRATO PROGRAMA	***0960**	AYUNTAMIENTO DE ONIL	234.281,91	Varios	0,00

Documento adaptado electrónicamente para ser publicado de conformidad con lo previsto en la LOPD-GDD. Imprenta Provincial de la Diputación de Alicante. Servicio de Transparencia, BOP e Imprenta

TRANSFERENCIAS Y SUBVENCIONES CONCEDIDAS

CARACTERÍSTICAS	NIF DEL PERCEPTOR	DENOMINACIÓN DEL PERCEPTOR	IMPORTE	FINALIDAD	REINTEGROS
SUBVENCIÓN AL AYTO. DE PINOSO PARA SERVICIOS SOCIALES DE ATENCIÓN PRIMARIA. CONTRATO	***1050**	AYUNTAMIENTO DE PINOSO	210.119,05	Varios	0,00
SUBVENCIÓN AL AYTO. DE PINOSO SERVICIOS SOCIALES DE ATENCIÓN PRIMARIA. CONTRATO PROGRAMA	***1050**	AYUNTAMIENTO DE PINOSO	34.195,04	Varios	0,00
SUBVENCIÓN AL AYUNTAMIENTO DE AGOST PARA SERVICIOS SOCIALES DE ATENCIÓN PRIMARIA. CONTRATO	***0020**	AYUNTAMIENTO DE AGOST	173.501,99	Varios	0,00
SUBVENCIÓN AL AYUNTAMIENTO DE BENIJÓFAR PARA SERVICIOS SOCIALES DE ATENCIÓN PIRMARIA.	***0340**	AYUNTAMIENTO DE BENIJOFAR	79.480,53	Varios	0,00
SUBVENCIÓN AL AYUNTAMIENTO DE BENIJÓFAR PARA SERVICIOS SOCIALES DE ATENCIÓN PRIMIARIA	***0340**	AYUNTAMIENTO DE BENIJOFAR	13.450,63	Varios	0,00
SUBVENCIÓN AL AYUNTAMIENTO DE BIGASTRO PARA SERVICIOS SOCIALES DE ATENCIÓN PRIMARIA.	***0440**	AYUNTAMIENTO DE BIGASTRO	193.521,68	Varios	0,00
Subvención al ayuntamiento de Busot para la actividad "Campaña de empadronamiento Busot 2025".	***0460**	AYUNTAMIENTO DE BUSOT	1.265,28	Varios	0,00
Subvención al ayuntamiento de Calp para la actividad "Campaña de empadronamiento 2025: No te quedes en	***0470**	AYUNTAMIENTO DE CALP	3.221,85	Varios	0,00
SUBVENCIÓN AL AYUNTAMIENTO DE COX PARA SERVICIOS SOCIALES DE ATENCIÓN PRIMARIA. CONTRATO	***0580**	AYUNTAMIENTO DE COX	198.728,44	Varios	0,00
SUBVENCIÓN AL AYUNTAMIENTO DE DOLORES PARA SERVICIOS SOCIALES DE ATENCIÓN PRIMARIA.	***0640**	AYUNTAMIENTO DE DOLORES	199.302,34	Varios	0,00

Documento adaptado electrónicamente para ser publicado de conformidad con lo previsto en la LOPD-GDD. Imprenta Provincial de la Diputación de Alicante. Servicio de Transparencia, BOP e Imprenta

TRANSFERENCIAS Y SUBVENCIONES CONCEDIDAS

CARACTERÍSTICAS	NIF DEL PERCEPTOR	DENOMINACIÓN DEL PERCEPTOR	IMPORTE	FINALIDAD	REINTEGROS
Subvención al ayuntamiento de El Camp de Mirra para la actividad "La vuelta al mundo, Campo de Mirra 2025".	***0510**	AYUNTAMIENTO DE CAMPO DE MIRRA	2.662,00	Varios	0,00
Subvención al ayuntamiento de Famorca para la actividad "La vuelta al mundo Famorca 2025".	***0680**	AYUNTAMIENTO DE FAMORCA	2.361,97	Varios	0,00
SUBVENCIÓN AL AYUNTAMIENTO DE FINESTRAT PARA SERVIICIOS SOCIALES DE ATENCIÓN. PRIMARIA.	***0690**	AYUNTAMIENTO DE FINESTRAT	182.693,47	Varios	0,00
Subvención al ayuntamiento de Fondó de les Neus para la actividad "Jornada de la multiculturalidad Hondón de las Nieve".	***0770**	AYUNTAMIENTO DE EL FONDÓ DE LES NEUS	3.000,00	Varios	0,00
SUBVENCIÓN AL AYUNTAMIENTO DE FORMENTERA DEL SEGURA PARA SERVICIOS SOCIALES DE ATENCIÓN	***0700**	AYUNTAMIENTO DE FORMENTERA DEL SEGURA	1.072,71	Varios	0,00
SUBVENCIÓN AL AYUNTAMIENTO DE FORMENTERA DEL SEGURA PARA SERVICIOS SOCIALES DE ATENCIÓN	***0700**	AYUNTAMIENTO DE FORMENTERA DEL SEGURA	95.170,79	Varios	0,00
Subvención al ayuntamiento de Granja de Rocamora para la actividad "Programa Voluntario de Comprensión del Castellano	***0740**	AYUNTAMIENTO DE GRANJA DE ROCAMORA	3.221,85	Varios	0,00
Subvención al ayuntamiento de Jacarilla para la actividad "Curso de lengua y cultura española 2025".	***0800**	AYUNTAMIENTO DE JACARILLA	2.100,00	Varios	0,00
SUBVENCIÓN AL AYUNTAMIENTO DE JIJONA PARA SERVICIOS SOCIALES DE ATENCIÓN PRIMARIA. CONTRATO	***0830**	AYUNTAMIENTO DE XIXONA	216.764,82	Varios	0,00
Subvención al ayuntamiento de La Nucía para la actividad "Celebración Oktoberfest La Nucía 2024".	***0940**	AYUNTAMIENTO DE LA NUCIA	3.221,85	Varios	0,00

Documento adaptado electrónicamente para ser publicado de conformidad con lo previsto en la LOPD-GDD. Imprenta Provincial de la Diputación de Alicante. Servicio de Transparencia, BOP e Imprenta

TRANSFERENCIAS Y SUBVENCIONES CONCEDIDAS

CARACTERÍSTICAS	NIF DEL PERCEPTOR	DENOMINACIÓN DEL PERCEPTOR	IMPORTE	FINALIDAD	REINTEGROS
Subvención al ayuntamiento de Lorcha para la actividad "Jornada de fomento de la cohesión y mejora de la convivencia:	***0840**	AYUNTAMIENTO DE LORCHA	3.283,26	Varios	0,00
SUBVENCIÓN AL AYUNTAMIENTO DE LOS MONTESINOS PARA SERVICIOS SOCIALES DE ATENCIÓN PRIMARIA.	***1410**	AYUNTAMIENTO DE LOS MONTESINOS	153.996,27	Varios	0,00
Subvención al Ayuntamiento de Millena para el tratamiento de mejora de olmo milenario. Año 2025.	***0860**	AYUNTAMIENTO DE MILLENA	4.000,00	Varios	0,00
SUBVENCIÓN AL AYUNTAMIENTO DE MURO DE ALCOY PARA SERVICIOS SOCIALES DE ATENCIÓN PRIMARIA.	***0920**	AYUNTAMIENTO DE MURO DE ALCOY	251.461,93	Varios	0,00
SUBVENCIÓN AL AYUNTAMIENTO DE ORXETA PARA SERVICIOS SOCIALES DE ATENCIÓN ATENCIÓN PIRMARIA.	***0980**	AYUNTAMIENTO DE ORXETA	166,79	Varios	0,00
SUBVENCIÓN AL AYUNTAMIENTO DE ORXETA PARA SERVIICIOS SOCIALES DE ATENCIÓN. PRIMARIA. ANUALIDAD	***0980**	AYUNTAMIENTO DE ORXETA	27.420,81	Varios	0,00
Subvención al Ayuntamiento de Penáguila para la ejecución del servicio de Mantenimiento Jardín de Santos. Año	***1030**	AYUNTAMIENTO DE PENAGUILA	44.228,50	Varios	0,00
Subvención al ayuntamiento de Pilar de la Horadada para la actividad "Aprendemos el castellano".	***1420**	AYUNTAMIENTO DE PILAR DE LA HORADADA	2.914,75	Varios	0,00
SUBVENCIÓN AL AYUNTAMIENTO DE RELLEU PARA SERVICIOS SOCIALES DE ATENCIÓN ATENCIÓN PIRMARIA.	***1120**	AYUNTAMIENTO DE RELLEU	1.956,95	Varios	0,00
SUBVENCIÓN AL AYUNTAMIENTO DE RELLEU PARA SERVIICIOS SOCIALES DE ATENCIÓN. PRIMARIA. ANUALIDAD	***1120**	AYUNTAMIENTO DE RELLEU	27.420,81	Varios	0,00

Documento adaptado electrónicamente para ser publicado de conformidad con lo previsto en la LOPD-GDD. Imprenta Provincial de la Diputación de Alicante. Servicio de Transparencia, BOP e Imprenta

TRANSFERENCIAS Y SUBVENCIONES CONCEDIDAS

CARACTERÍSTICAS	NIF DEL PERCEPTOR	DENOMINACIÓN DEL PERCEPTOR	IMPORTE	FINALIDAD	REINTEGROS
Subvención al ayuntamiento de San Fulgencio para la actividad "Día de las naciones, programa de convivencia".	***1180**	AYUNTAMIENTO DE SAN FULGENCIO	3.774,63	Varios	0,00
Subvención al ayuntamiento de Santa Pola para la actividad "Clases de español para personas extranjeras 2025".	***1210**	AYUNTAMIENTO DE SANTA POLA	2.914,75	Varios	0,00
Subvención al ayuntamiento de Sax para la actividad "Servicio de información y asesoramiento jurídico a residentes	***1230**	AYUNTAMIENTO DE SAX	2.669,07	Varios	0,00
SUBVENCIÓN AL AYUNTAMIENTO DE SAX PARA SERVICIOS SOCIALES DE ATENCIÓN PRIMARIA. CONTRATO	***1230**	AYUNTAMIENTO DE SAX	271.807,79	Varios	0,00
Subvención al Ayuntamiento de Sax:Premios Alberto Sols de Investigación científica 2024-2025	***1230**	AYUNTAMIENTO DE SAX	11.500,00	Varios	0,00
SUBVENCIÓN AL AYUNTAMIENTO DE SELLA PARA SERVICIOS SOCIALES DE ATENCIÓN ATENCIÓN PIRMARIA.	***1240**	AYUNTAMIENTO DE SELLA	480,38	Varios	0,00
SUBVENCIÓN AL AYUNTAMIENTO DE SELLA PARA SERVIICIOS SOCIALES DE ATENCIÓN. PRIMARIA. ANUALIDAD	***1240**	AYUNTAMIENTO DE SELLA	29.103,03	Varios	0,00
Subvención al ayuntamiento de Xàbia/Jávea para la actividad "Curso de castellano para residentes extranjeros".	***0820**	AYUNTAMIENTO DE JAVEA	3.146,00	Varios	0,00
Subvención al Centro Europeo de Empresas e Innovación de Elche (CEEI) para el programa Joven Empresa	***5083**	CENTRO EUROPEO DE EMPRESAS E INNOVACION DE ELCHE	9.000,00	Varios	0,00
Subvención al Círculo de Economía Clademark la organización de un Congreso Nacional de Directivos	***1940**	EL CIRCULO DIRECTIVOS DE ALICANTE	15.000,00	Varios	0,00

Documento adaptado electrónicamente para ser publicado de conformidad con lo previsto en la LOPD-GDD. Imprenta Provincial de la Diputación de Alicante. Servicio de Transparencia, BOP e Imprenta

TRANSFERENCIAS Y SUBVENCIONES CONCEDIDAS

CARACTERÍSTICAS	NIF DEL PERCEPTOR	DENOMINACIÓN DEL PERCEPTOR	IMPORTE	FINALIDAD	REINTEGROS
Subvención al Círculo Empresarial de Elche y Comarca (CEDELCO) para la organización del aniversario de	***5694**	CIRCULO EMPRESARIAL DE ELCHE Y COMARCA	9.999,12	Varios	0,00
Subvención al Comité de Agricultura Ecológica de la Comunidad Valenciana (CAECV) para fomento de la producción	***5577**	COMITE D'AGRICULTURA ECOLOGICA DE LA C.V.	6.000,00	Varios	0,00
Subvención al Consejo Regulador de la Denominación de Origen Protegida Uva de Mesa Embolsada Vinalopó para	***4647**	CONSEJO REGULADOR DE LA DENOMINACION DE ORIGEN UVA DE MESA EMBOLSADA VINALOPO	9.000,00	Varios	0,00
Subvención al Consejo Regulador de la Denominación Específica Bebidas Espirituosas Tradicionales de Alicante	***5000**	CRDE BEBIDAS ESPIRITUOSAS TRADICIONALES DE ALICANTE	7.500,00	Varios	0,00
Subvención al Consejo Regulador de la Indicación Geográfica Protegida "Cerezas de la Montaña de Alicante" para	***3217**	CONSEJO REGULADOR DENOMINACION DE ORIGEN CEREZAS DE LA MONTAÑA DE ALICANTE	19.700,00	Varios	0,00
Subvención al Consorcio para el Desarrollo Económico de la Vega Baja (CONVEGA) para el Plan de	***0000**	CONSORCIO DESARROLLO ECONOMICO COMARCA VEGA BAJA	200.000,00	Varios	0,00
Subvención al Consorcio Univers. C. Asoc. UNED Elche: Gtos funcionamiento Coro y Orquesta Camara 24/25	***6800**	CONSORCIO UNIVERSITARIO CENTRO ASOCIADO UNED DE ELCHE	47.880,59	Varios	0,00
Subvención al CRDO NÍSPEROS de Callosa d´en Sarrià para elaboración de contraetiquetas con la marca de calidad	***7915**	CONSEJO REGULADOR DENOMINACION DE ORIGEN NISPEROS DE CALLOSA	9.000,00	Varios	0,00
Subvención al Gremio de Artistas de Hogueras: promoción del sector y realización de diversas acciones	***6238**	GREMIO DE ARTISTAS DE HOGUERAS	25.000,00	Varios	0,00
Subvención al Legado Histórico Industrial de Alcoy y su entorno:jornada "El Futuro de las Ciudades Intermedias. Una Opor	***5153**	LEGADO HISTORICO INDUSTRIAL DE ALCOY Y SU ENTORNO	1.000,00	Varios	0,00

Documento adaptado electrónicamente para ser publicado de conformidad con lo previsto en la LOPD-GDD. Imprenta Provincial de la Diputación de Alicante. Servicio de Transparencia, BOP e Imprenta

TRANSFERENCIAS Y SUBVENCIONES CONCEDIDAS

CARACTERÍSTICAS	NIF DEL PERCEPTOR	DENOMINACIÓN DEL PERCEPTOR	IMPORTE	FINALIDAD	REINTEGROS
Subvención Asociación ASPERGER (ASPALI) para inserción laboral de personas con síndrome de Asperger	***3024**	ASOC ASPERGER ALICANTE	2.000,00	Varios	0,00
Subvención Asociación Empresarial Nacional de Elaboradores Artesanos y Comerciantes de Helados y Horchatas	***2089**	ASOC. EMPRESARIAL NAC. ELAB. ARTESANOS Y COMERC. HELADOS	6.000,00	Varios	0,00
Subvención Asociación Empresarias profesionales y directivas de Alicante (AEPA): Proyecto de promoción del	***1510**	ASOC DE EMPRESARIAS Y PROFESIONALES DE LA PROVINCIA DE ALICANTE	52.500,00	Varios	0,00
Subvención Asociación fabricantes de turrón, derivados y chocolates CV. Promoción y difusión proyecto "Ruta del	***1931**	ASOC. DE FABRICANTES DE TURRON, DERIVADOS Y CHOCOLATE DE LA C.V.	40.000,00	Varios	0,00
Subvención Asociación Rafiki África: Empoderamiento femenino. Programa deFormación Laboral. Escuela de	***4647**	RAFIKI AFRICA	4.000,00	Varios	0,00
SUBVENCIÓN AYTO. AGOST PARA SERVICIOS SOCIALES DE ATENCIÓN PRIMARIA. CONTRATO PROGRAMA	***0020**	AYUNTAMIENTO DE AGOST	19.632,81	Varios	0,00
SUBVENCIÓN AYTO. DE BIGASTRO PARA SERV SOCIALES DE ATENCIÓN PRIMARIA. CONTRATO PROGRAMA	***0440**	AYUNTAMIENTO DE BIGASTRO	30.197,02	Varios	0,00
Subvención ayto. Jávea para la redacción y presentación de proyectos europeos, anualidad 2025	***0820**	AYUNTAMIENTO DE JAVEA	4.000,00	Varios	0,00
Subvención Ayuntamiento de Orihuela para el tratamiento y conservación de ficus sito en Glorieta Gabriel Miró. Año	***0990**	AYUNTAMIENTO DE ORIHUELA	3.600,00	Varios	0,00
Subvención Cámara de Comercio, Industria y Navegación de Alicante para Organización Alicante Gastronómica:	***7300**	CAMARA OFICIAL DE COMERCIO INDUSTRIA Y NAVEGACION	365.000,00	Varios	0,00

Documento adaptado electrónicamente para ser publicado de conformidad con lo previsto en la LOPD-GDD. Imprenta Provincial de la Diputación de Alicante. Servicio de Transparencia, BOP e Imprenta

TRANSFERENCIAS Y SUBVENCIONES CONCEDIDAS

CARACTERÍSTICAS	NIF DEL PERCEPTOR	DENOMINACIÓN DEL PERCEPTOR	IMPORTE	FINALIDAD	REINTEGROS
Subvención Cámara Oficial de Comercio, Industria y Navegación de Alicante para programa de apoyo red provincial de Viver	***7300**	CAMARA OFICIAL DE COMERCIO INDUSTRIA Y NAVEGACION	150.000,00	Varios	0,00
Subvención Cámara Oficial de Comercio, Industria y Navegación de Alicante: proyecto promoción y difusión de la dieta	***7300**	CAMARA OFICIAL DE COMERCIO INDUSTRIA Y NAVEGACION	20.000,00	Varios	0,00
Subvención Centro Prov. Jóvenes Agricultores Alicante (ASAJA)para Revista ASAJA, Boletines de información y Noche	***2471**	ASOCIACION AGRARIA - JOVENES AGRICULTORES - ASAJA ALICANTE	70.000,00	Varios	0,00
SUBVENCIÓN ESTERILIZACIÓN COLONIAS URBANAS DE GATOS SIN PROPIETARIOS. AYTO TORMOS.	***1310**	AYUNTAMIENTO DE TORMOS	364,00	Varios	0,00
Subvención Fundación Laboral de la Construcción para programa formativo sector de la construcción provincia de	***4684**	FUNDACIÓN LABORAL DE LA CONSTRUCCIÓN	13.136,44	Varios	0,00
Subvención nominativa a la Fundación Antonio Moreno, primer pago correspondiente al 70 % de la subvención.	***0173**	FUNDACION ANTONIO MORENO	14.000,00	Varios	0,00
subvención nominativa - a la Fundación Dharma para el proyecto Hilos para la vida 2025	***7275**	FUNDACIÓN DHARMA	13.000,00	Varios	0,00
Subvención Nominativa "Festival Teatro Alcudia"2025	***3200**	UNIVERSIDAD DE ALICANTE MINISTERIO DE UNIVERSIDADES E INVESTIGACIÓN	15.786,13	Varios	0,00
Subvención nominativa a Asociación ADCAM. Proyecto Atención educación escuelas y residencias Menores Maasai	***0657**	ADCAM ASOCIACION DE DESARROLLO COMERCIO ALTERNATIVO Y MICROCREDITO	14.500,00	Varios	0,00
Subvención nominativa a Jovempa para Premio Jovempa al talento empresarial, 2025.	***5443**	FEDERACIÓN DE ASOCIACIONES DE JOVENES EMPRESARIOS DE LA PROV. DE ALICANTE	12.000,00	Varios	0,00

Documento adaptado electrónicamente para ser publicado de conformidad con lo previsto en la LOPD-GDD. Imprenta Provincial de la Diputación de Alicante. Servicio de Transparencia, BOP e Imprenta

TRANSFERENCIAS Y SUBVENCIONES CONCEDIDAS

CARACTERÍSTICAS	NIF DEL PERCEPTOR	DENOMINACIÓN DEL PERCEPTOR	IMPORTE	FINALIDAD	REINTEGROS
Subvención nominativa a la Asociación del Deporte Español: organización de los I Juegos Nacionales de Combate	***3763**	ASOCIACION DEL DEPORTE ESPAÑOL	130.000,00	Varios	0,00
Subvención nominativa a la Asociación Solidaridad Trabajadores Inmigrantes Alicante (ASTI), anualidad 2025	***8065**	ASOC. SOLIDARIDAD TRABAJADORES INMIGRANTES (ASTI-ALICANTE)	14.000,00	Varios	0,00
Subvención nominativa a la Federación de Atletismo de la C.V: Organización del Campeonato de España de atletismo	***3674**	FEDERACION DE ATLETISMO DE LA COMUNIDAD VALENCIANA	35.000,00	Varios	0,00
Subvención nominativa a la Federación de Golf de la Comunidad Valenciana: Costablanca Golf Tour Diputación de	***3438**	FEDERACIÓN DE GOLF DE LA COMUNIDAD VALENCIANA	70.000,00	Varios	0,00
Subvención nominativa a la Federación de Voleibol de la C.V: Organización WEVZA BEACH VOLLEY BENIDORM 2025.	***4245**	FEDERACION DE VOLEIBOL DE LA COMUNIDAD VALENCIANA	70.000,00	Varios	0,00
Subvención nominativa a la Federación Española de Boxeo: Organización del Boxam Internacional élite.	***7801**	FEDERACION ESPAÑOLA DE BOXEO	60.000,00	Varios	0,00
Subvención nominativa a la Federación Española de Kárate y DA: organización de la Liga Nacional senior y cadete.	***5570**	FEDERACION ESPAÑOLA DE KARATE	23.000,00	Varios	0,00
Subvención nominativa a la Federación Española de Patinaje: Organización del Campeonato de España de	***7803**	FEDERACION ESPAÑOLA DE PATINAJE	65.000,00	Varios	0,00
Subvención nominativa a la Fundación C.V. Obra Social Caja Mediterráneo para el Festival "Mediterraneo en Danza".	***0465**	FUNDACION DE LA COMUNITAT VALENCIANA OBRA SOCIAL DE CAJA MEDITERRANEO	17.445,34	Varios	0,00
Subvención nominativa a la Mancomunidad Vall de Pop para la señalización del sendero Tour de Valls.	***0001**	MANCOMUNIDAD INTERMUNICIPAL VALL DEL POP	29.947,50	Varios	0,00

Documento adaptado electrónicamente para ser publicado de conformidad con lo previsto en la LOPD-GDD. Imprenta Provincial de la Diputación de Alicante. Servicio de Transparencia, BOP e Imprenta

TRANSFERENCIAS Y SUBVENCIONES CONCEDIDAS

CARACTERÍSTICAS	NIF DEL PERCEPTOR	DENOMINACIÓN DEL PERCEPTOR	IMPORTE	FINALIDAD	REINTEGROS
Subvención nominativa a La Nucía Coloma Bike Club: Org. de la XCO internacional Shimano CUP MASSI.	***7621**	LA NUCIA COLOMA BIKE CLUB	150.000,00	Varios	0,00
Subvención nominativa a la Real Federación Española de Taekwondo: OPEN Intrenacional de España de	***7800**	REAL FEDERACION ESPAÑOLA DE TAEKWONDO	60.000,00	Varios	0,00
Subvención nominativa a la U.A: Programa Cultural Paranimf de Artes Escénicas Curso 2024/2025	***3200**	UNIVERSIDAD DE ALICANTE MINISTERIO DE UNIVERSIDADES E INVESTIGACIÓN	11.000,00	Varios	0,00
Subvención nominativa al Cabildo Catedral de Orihuela para la restauración del órgano de la Catedral de Orihuela	***0001**	CABILDO CATEDRAL DE ORIHUELA	10.000,00	Varios	0,00
Subvención nominativa al Club Ciclista Escapada: Organización de la Semana Ciclista Valenciana Féminas	***2570**	CLUB CICLISTA ESCAPADA	50.000,00	Varios	0,00
Subvención nominativa al Club Ciclista Villanueva de Castellón: Copa del mundo Ciclo Cross Benidorm "Costa Blanca"	***9057**	CLUB CICLISTA VILLANUEVA DE CASTELLON	110.000,00	Varios	0,00
Subvención nominativa al Club Deportivo Parres Center de Santa Pola: organización Worls SUP Festival	***6620**	CLUB DEPORTIVO PARRES CENTER DE SANTA POLA	20.000,00	Varios	0,00
Subvención nominativa al Club Deportivo Pódium: organización del "Criterium Internacional de Ciclismo y Gran Fondo".	***0743**	CLUB DEPORTIVO PODIUM	150.000,00	Varios	0,00
Subvención nominativa al Real Club de Regatas de Alicante: organización de la Tabarca Vela 2025.	***0452**	REAL CLUB DE REGATAS	40.000,00	Varios	0,00
Subvención nominativa Asoc. Kasumai-Elche. Programa de mejora de la Salud, el Bienestar y la Educación en Guinea	***2594**	ASOC KASUMAI-ELCHE	3.000,00	Varios	0,00

Documento adaptado electrónicamente para ser publicado de conformidad con lo previsto en la LOPD-GDD. Imprenta Provincial de la Diputación de Alicante. Servicio de Transparencia, BOP e Imprenta

TRANSFERENCIAS Y SUBVENCIONES CONCEDIDAS

CARACTERÍSTICAS	NIF DEL PERCEPTOR	DENOMINACIÓN DEL PERCEPTOR	IMPORTE	FINALIDAD	REINTEGROS
Subvención Nominativa Fed. Prov. AA.PP Gabriel Miró de Alicante para organizar actividades, cursos y seminarios	***1527**	FEDERACION PROVINCIAL DE AA.PP.AA. GABRIEL MIRO DE ALICANTE	15.000,00	Varios	0,00
Subvención nominativa Federación APAS 2025	***3329**	FEDERACION DE ASOCIACIONES DE PADRES DE ALUMNOS DE LA PROVINCIA DE ALICANTE "ESCUELA Y FAMILIA"	15.000,00	Varios	0,00
Subvención nominativa Fundación para la Salud Infantil de la CV	***2350**	FUNDACION PARA LA SALUD INFANTIL DE LA COMUNIDAD VALENCIANA	7.000,00	Varios	0,00
SUBVENCIÓN ONGD SOLIDARIDAD INTERNACIONAL PAÍS VALENCIÁ: PROYECTO SENSIBILIZACIÓN EN LA	***7815**	SOLIDARIDAD INTERNACIONAL PAIS VALENCIANO	3.000,00	Varios	0,00
SUBVENCION PARA CONTROL DIPTEROS AYUNTAMIENTO DE ORXETA	***0980**	AYUNTAMIENTO DE ORXETA	1.864,45	Varios	0,00
Subvención para digitalización de fondos documentales municipales: Digitalización otros descritos en Memoria.	***0750**	AYUNTAMIENTO DE EL CASTELL DE GUADALEST	1.950,88	Varios	0,00
SUBVENCION PARA EL CONTROL DIPTEROS AYUNTAMIENTO DE AGOST	***0020**	AYUNTAMIENTO DE AGOST	2.335,30	Varios	0,00
SUBVENCION PARA EL CONTROL DIPTEROS AYUNTAMIENTO DE AGRES	***0030**	AYUNTAMIENTO DE AGRES	2.499,99	Varios	0,00
SUBVENCION PARA EL CONTROL DIPTEROS AYUNTAMIENTO DE AIGÜES	***0040**	AYUNTAMIENTO DE AIGÜES	1.300,91	Varios	0,00
SUBVENCION PARA EL CONTROL DIPTEROS AYUNTAMIENTO DE ALBATERA	***0050**	AYUNTAMIENTO DE ALBATERA	2.073,49	Varios	0,00

Documento adaptado electrónicamente para ser publicado de conformidad con lo previsto en la LOPD-GDD. Imprenta Provincial de la Diputación de Alicante. Servicio de Transparencia, BOP e Imprenta

TRANSFERENCIAS Y SUBVENCIONES CONCEDIDAS

CARACTERÍSTICAS	NIF DEL PERCEPTOR	DENOMINACIÓN DEL PERCEPTOR	IMPORTE	FINALIDAD	REINTEGROS
SUBVENCION PARA EL CONTROL DIPTEROS AYUNTAMIENTO DE ALCALALI	***0060**	AYUNTAMIENTO DE ALCALALI	1.573,00	Varios	0,00
SUBVENCION PARA EL CONTROL DIPTEROS AYUNTAMIENTO DE ALCOLEJA	***0080**	AYUNTAMIENTO DE ALCOLEJA	2.032,80	Varios	0,00
SUBVENCION PARA EL CONTROL DIPTEROS AYUNTAMIENTO DE ALCOSSER/ALCOCER DE PLANES	***0070**	AYUNTAMIENTO DE ALCOSSER	3.872,00	Varios	0,00
SUBVENCION PARA EL CONTROL DIPTEROS AYUNTAMIENTO DE ALFAFARA	***0100**	AYUNTAMIENTO DE ALFAFARA	2.244,55	Varios	0,00
SUBVENCION PARA EL CONTROL DIPTEROS AYUNTAMIENTO DE ALGORFA	***0120**	AYUNTAMIENTO DE ALGORFA	2.970,55	Varios	0,00
SUBVENCION PARA EL CONTROL DIPTEROS AYUNTAMIENTO DE ALGUEÑA	***0130**	AYUNTAMIENTO DE ALGUEÑA	1.895,39	Varios	0,00
SUBVENCION PARA EL CONTROL DIPTEROS AYUNTAMIENTO DE ALMORADI	***0150**	AYUNTAMIENTO DE ALMORADI	3.000,00	Varios	0,00
SUBVENCION PARA EL CONTROL DIPTEROS AYUNTAMIENTO DE ASPE	***0190**	AYUNTAMIENTO DE ASPE	8.947,09	Varios	0,00
SUBVENCION PARA EL CONTROL DIPTEROS AYUNTAMIENTO DE BALONES	***0200**	AYUNTAMIENTO DE BALONES	1.561,50	Varios	0,00
SUBVENCION PARA EL CONTROL DIPTEROS AYUNTAMIENTO DE BANYERES DE MARIOLA	***0210**	AYUNTAMIENTO DE BANYERES DE MARIOLA	3.484,80	Varios	0,00

Documento adaptado electrónicamente para ser publicado de conformidad con lo previsto en la LOPD-GDD. Imprenta Provincial de la Diputación de Alicante. Servicio de Transparencia, BOP e Imprenta

TRANSFERENCIAS Y SUBVENCIONES CONCEDIDAS

CARACTERÍSTICAS	NIF DEL PERCEPTOR	DENOMINACIÓN DEL PERCEPTOR	IMPORTE	FINALIDAD	REINTEGROS
SUBVENCION PARA EL CONTROL DIPTEROS AYUNTAMIENTO DE BENASAU	***0220**	AYUNTAMIENTO DE BENASAU	796,24	Varios	0,00
SUBVENCION PARA EL CONTROL DIPTEROS AYUNTAMIENTO DE BENEJUZAR	***0240**	AYUNTAMIENTO DE BENEJUZAR	2.349,57	Varios	0,00
SUBVENCION PARA EL CONTROL DIPTEROS AYUNTAMIENTO DE BENFERRI	***0250**	AYUNTAMIENTO DE BENFERRI	2.603,61	Varios	0,00
SUBVENCION PARA EL CONTROL DIPTEROS AYUNTAMIENTO DE BENIARBEIG	***0260**	AYUNTAMIENTO DE BENIARBEIG	2.680,94	Varios	0,00
SUBVENCION PARA EL CONTROL DIPTEROS AYUNTAMIENTO DE BENIARDA (Se adjunta informe municipal	***0270**	AYUNTAMIENTO DE BENIARDA	532,45	Varios	0,00
SUBVENCION PARA EL CONTROL DIPTEROS AYUNTAMIENTO DE BENIARRES	***0280**	AYUNTAMIENTO DE BENIARRES	5.266,00	Varios	0,00
SUBVENCION PARA EL CONTROL DIPTEROS AYUNTAMIENTO DE BENIDOLEIG	***0300**	AYUNTAMIENTO DE BENIDOLEIG	2.506,41	Varios	0,00
SUBVENCION PARA EL CONTROL DIPTEROS AYUNTAMIENTO DE BENIFALLIM	***0320**	AYUNTAMIENTO DE BENIFALLIM	2.117,50	Varios	0,00
SUBVENCION PARA EL CONTROL DIPTEROS AYUNTAMIENTO DE BENIFATO	***0330**	AYUNTAMIENTO DE BENIFATO	1.739,00	Varios	0,00
SUBVENCION PARA EL CONTROL DIPTEROS AYUNTAMIENTO DE BENIGEMBLA	***0290**	AYUNTAMIENTO DE BENIGEMBLA	1.796,91	Varios	0,00

Documento adaptado electrónicamente para ser publicado de conformidad con lo previsto en la LOPD-GDD. Imprenta Provincial de la Diputación de Alicante. Servicio de Transparencia, BOP e Imprenta

TRANSFERENCIAS Y SUBVENCIONES CONCEDIDAS

CARACTERÍSTICAS	NIF DEL PERCEPTOR	DENOMINACIÓN DEL PERCEPTOR	IMPORTE	FINALIDAD	REINTEGROS
SUBVENCION PARA EL CONTROL DIPTEROS AYUNTAMIENTO DE BENIJOFAR	***0340**	AYUNTAMIENTO DE BENIJOFAR	3.758,26	Varios	0,00
SUBVENCION PARA EL CONTROL DIPTEROS AYUNTAMIENTO DE BENILLOBA	***0350**	AYUNTAMIENTO DE BENILLOBA	3.919,97	Varios	0,00
SUBVENCION PARA EL CONTROL DIPTEROS AYUNTAMIENTO DE BENILLUP	***0360**	AYUNTAMIENTO DE BENILLUP	1.875,50	Varios	0,00
SUBVENCION PARA EL CONTROL DIPTEROS AYUNTAMIENTO DE BENIMANTELL	***0370**	AYUNTAMIENTO DE BENIMANTELL	2.150,17	Varios	0,00
SUBVENCION PARA EL CONTROL DIPTEROS AYUNTAMIENTO DE BENIMARFULL	***0380**	AYUNTAMIENTO DE BENIMARFULL	3.468,99	Varios	0,00
SUBVENCION PARA EL CONTROL DIPTEROS AYUNTAMIENTO DE BENIMASSOT	***0390**	AYUNTAMIENTO DE BENIMASSOT	2.601,50	Varios	0,00
SUBVENCION PARA EL CONTROL DIPTEROS AYUNTAMIENTO DE BENIMELI	***0400**	AYUNTAMIENTO DE BENIMELI	1.258,40	Varios	0,00
SUBVENCION PARA EL CONTROL DIPTEROS AYUNTAMIENTO DE BENISSA	***0410**	AYUNTAMIENTO DE BENISSA	1.367,30	Varios	0,00
SUBVENCION PARA EL CONTROL DIPTEROS AYUNTAMIENTO DE BENITACHELL	***0420**	AYUNTAMIENTO DE BENITACHELL	4.212,80	Varios	0,00
SUBVENCION PARA EL CONTROL DIPTEROS AYUNTAMIENTO DE BIAR	***0430**	AYUNTAMIENTO DE BIAR	2.670,00	Varios	0,00

Documento adaptado electrónicamente para ser publicado de conformidad con lo previsto en la LOPD-GDD. Imprenta Provincial de la Diputación de Alicante. Servicio de Transparencia, BOP e Imprenta

TRANSFERENCIAS Y SUBVENCIONES CONCEDIDAS

CARACTERÍSTICAS	NIF DEL PERCEPTOR	DENOMINACIÓN DEL PERCEPTOR	IMPORTE	FINALIDAD	REINTEGROS
SUBVENCION PARA EL CONTROL DIPTEROS AYUNTAMIENTO DE BOLULLA	***0450**	AYUNTAMIENTO DE BOLULLA	2.696,49	Varios	0,00
SUBVENCION PARA EL CONTROL DIPTEROS AYUNTAMIENTO DE BUSOT	***0460**	AYUNTAMIENTO DE BUSOT	3.422,90	Varios	0,00
SUBVENCION PARA EL CONTROL DIPTEROS AYUNTAMIENTO DE CALLOSA DE SEGURA	***0490**	AYUNTAMIENTO DE CALLOSA DE SEGURA	1.316,50	Varios	0,00
SUBVENCION PARA EL CONTROL DIPTEROS AYUNTAMIENTO DE CALLOSA D'EN SARRIA	***0480**	AYUNTAMIENTO DE CALLOSA D'EN SARRIA	1.452,00	Varios	0,00
SUBVENCION PARA EL CONTROL DIPTEROS AYUNTAMIENTO DE CAMPO DE MIRRA	***0510**	AYUNTAMIENTO DE CAMPO DE MIRRA	1.936,00	Varios	0,00
SUBVENCION PARA EL CONTROL DIPTEROS AYUNTAMIENTO DE CAÑADA	***0520**	AYUNTAMIENTO DE CAÑADA	1.597,20	Varios	0,00
SUBVENCION PARA EL CONTROL DIPTEROS AYUNTAMIENTO DE CASTALLA	***0530**	AYUNTAMIENTO DE CASTALLA	668,21	Varios	0,00
SUBVENCION PARA EL CONTROL DIPTEROS AYUNTAMIENTO DE CASTELL DE CASTELLS	***0540**	AYUNTAMIENTO DE CASTELL DE CASTELLS	1.796,91	Varios	0,00
SUBVENCION PARA EL CONTROL DIPTEROS AYUNTAMIENTO DE CATRAL	***0550**	AYUNTAMIENTO DE CATRAL	1.753,44	Varios	0,00
SUBVENCION PARA EL CONTROL DIPTEROS AYUNTAMIENTO DE COCENTAINA	***0560**	AYUNTAMIENTO DE COCENTAINA	1.243,54	Varios	0,00

Documento adaptado electrónicamente para ser publicado de conformidad con lo previsto en la LOPD-GDD. Imprenta Provincial de la Diputación de Alicante. Servicio de Transparencia, BOP e Imprenta

TRANSFERENCIAS Y SUBVENCIONES CONCEDIDAS

CARACTERÍSTICAS	NIF DEL PERCEPTOR	DENOMINACIÓN DEL PERCEPTOR	IMPORTE	FINALIDAD	REINTEGROS
SUBVENCION PARA EL CONTROL DIPTEROS AYUNTAMIENTO DE CONFRIDES	***0570**	AYUNTAMIENTO DE CONFRIDES	2.420,00	Varios	0,00
SUBVENCION PARA EL CONTROL DIPTEROS AYUNTAMIENTO DE COX	***0580**	AYUNTAMIENTO DE COX	2.234,38	Varios	0,00
SUBVENCION PARA EL CONTROL DIPTEROS AYUNTAMIENTO DE CREVILLENT se adjunta informe tecnico	***0590**	AYUNTAMIENTO DE CREVILLENT	10.906,44	Varios	0,00
SUBVENCION PARA EL CONTROL DIPTEROS AYUNTAMIENTO DE DAYA NUEVA	***0610**	AYUNTAMIENTO DE DAYA NUEVA	3.212,55	Varios	0,00
SUBVENCION PARA EL CONTROL DIPTEROS AYUNTAMIENTO DE DAYA VIEJA	***0620**	AYUNTAMIENTO DE DAYA VIEJA	2.541,00	Varios	0,00
SUBVENCION PARA EL CONTROL DIPTEROS AYUNTAMIENTO DE DENIA (Se adjunta informe municipal a la	***0630**	AYUNTAMIENTO DE DENIA	6.040,80	Varios	0,00
SUBVENCION PARA EL CONTROL DIPTEROS AYUNTAMIENTO DE DOLORES	***0640**	AYUNTAMIENTO DE DOLORES	2.896,30	Varios	0,00
SUBVENCION PARA EL CONTROL DIPTEROS AYUNTAMIENTO DE EATIM DE JESUS POBRE	***0003**	E.A.T.I.M. DE JESUS POBRE	2.065,47	Varios	0,00
SUBVENCION PARA EL CONTROL DIPTEROS AYUNTAMIENTO DE EATIM LA XARA	***0001**	E.A.T.I.M. LA XARA	2.538,58	Varios	0,00
SUBVENCION PARA EL CONTROL DIPTEROS AYUNTAMIENTO DE EL CASTELL DE GUADALEST	***0750**	AYUNTAMIENTO DE EL CASTELL DE GUADALEST	1.956,36	Varios	0,00

Documento adaptado electrónicamente para ser publicado de conformidad con lo previsto en la LOPD-GDD. Imprenta Provincial de la Diputación de Alicante. Servicio de Transparencia, BOP e Imprenta

TRANSFERENCIAS Y SUBVENCIONES CONCEDIDAS

CARACTERÍSTICAS	NIF DEL PERCEPTOR	DENOMINACIÓN DEL PERCEPTOR	IMPORTE	FINALIDAD	REINTEGROS
SUBVENCION PARA EL CONTROL DIPTEROS AYUNTAMIENTO DE EL FONDO DE LES NEUS	***0770**	AYUNTAMIENTO DE EL FONDÓ DE LES NEUS	2.649,90	Varios	0,00
SUBVENCION PARA EL CONTROL DIPTEROS AYUNTAMIENTO DE EL RAFOL D'ALMUNIA	***1100**	AYUNTAMIENTO DE EL RAFOL D'ALMUNIA	1.210,00	Varios	0,00
SUBVENCION PARA EL CONTROL DIPTEROS AYUNTAMIENTO DE EL VERGER	***1380**	AYUNTAMIENTO DE EL VERGER	2.896,30	Varios	0,00
SUBVENCION PARA EL CONTROL DIPTEROS AYUNTAMIENTO DE ELCHE	***0650**	AYUNTAMIENTO DE ELCHE	14.541,93	Varios	0,00
SUBVENCION PARA EL CONTROL DIPTEROS AYUNTAMIENTO DE ELM LA LLOSA DE CAMACHO	***0060**	ENTIDAD LOCAL MENOR LA LLOSA DE CAMACHO	2.995,95	Varios	0,00
SUBVENCION PARA EL CONTROL DIPTEROS AYUNTAMIENTO DE ELS POBLETS	***1260**	AYUNTAMIENTO DE ELS POBLETS	1.528,64	Varios	0,00
SUBVENCION PARA EL CONTROL DIPTEROS AYUNTAMIENTO DE FAGECA	***0670**	AYUNTAMIENTO DE FAGECA	2.032,80	Varios	0,00
SUBVENCION PARA EL CONTROL DIPTEROS AYUNTAMIENTO DE FAMORCA	***0680**	AYUNTAMIENTO DE FAMORCA	609,84	Varios	0,00
SUBVENCION PARA EL CONTROL DIPTEROS AYUNTAMIENTO DE FINESTRAT	***0690**	AYUNTAMIENTO DE FINESTRAT	2.896,30	Varios	0,00
SUBVENCION PARA EL CONTROL DIPTEROS AYUNTAMIENTO DE FORMENTERA DEL SEGURA	***0700**	AYUNTAMIENTO DE FORMENTERA DEL SEGURA	3.811,50	Varios	0,00

Documento adaptado electrónicamente para ser publicado de conformidad con lo previsto en la LOPD-GDD. Imprenta Provincial de la Diputación de Alicante. Servicio de Transparencia, BOP e Imprenta

TRANSFERENCIAS Y SUBVENCIONES CONCEDIDAS

CARACTERÍSTICAS	NIF DEL PERCEPTOR	DENOMINACIÓN DEL PERCEPTOR	IMPORTE	FINALIDAD	REINTEGROS
SUBVENCION PARA EL CONTROL DIPTEROS AYUNTAMIENTO DE GAIANES	***0720**	AYUNTAMIENTO DE GAIANES	3.949,50	Varios	0,00
SUBVENCION PARA EL CONTROL DIPTEROS AYUNTAMIENTO DE GORGA	***0730**	AYUNTAMIENTO DE GORGA	1.633,50	Varios	0,00
SUBVENCION PARA EL CONTROL DIPTEROS AYUNTAMIENTO DE GRANJA DE ROCAMORA	***0740**	AYUNTAMIENTO DE GRANJA DE ROCAMORA	2.620,86	Varios	0,00
SUBVENCION PARA EL CONTROL DIPTEROS AYUNTAMIENTO DE GUARDAMAR DEL SEGURA	***0760**	AYUNTAMIENTO DE GUARDAMAR DEL SEGURA	886,53	Varios	0,00
SUBVENCION PARA EL CONTROL DIPTEROS AYUNTAMIENTO DE HONDON DE LOS FRAILES	***0780**	AYUNTAMIENTO DE HONDON DE LOS FRAILES	1.932,25	Varios	0,00
SUBVENCION PARA EL CONTROL DIPTEROS AYUNTAMIENTO DE JACARILLA	***0800**	AYUNTAMIENTO DE JACARILLA	2.299,00	Varios	0,00
SUBVENCION PARA EL CONTROL DIPTEROS AYUNTAMIENTO DE LA ROMANA	***1140**	AYUNTAMIENTO DE LA ROMANA	1.883,91	Varios	0,00
SUBVENCION PARA EL CONTROL DIPTEROS AYUNTAMIENTO DE LA VALL D'ALCALA	***1340**	AYUNTAMIENTO DE LA VALL D'ALCALA	1.863,21	Varios	0,00
SUBVENCION PARA EL CONTROL DIPTEROS AYUNTAMIENTO DE LA VALL DE LAGUAR	***1370**	AYUNTAMIENTO DE LA VALL DE LAGUAR	1.548,80	Varios	0,00
SUBVENCION PARA EL CONTROL DIPTEROS AYUNTAMIENTO DE LA VALL D'EBO	***1350**	AYUNTAMIENTO DE LA VALL D'EBO	2.015,06	Varios	0,00

Documento adaptado electrónicamente para ser publicado de conformidad con lo previsto en la LOPD-GDD. Imprenta Provincial de la Diputación de Alicante. Servicio de Transparencia, BOP e Imprenta

TRANSFERENCIAS Y SUBVENCIONES CONCEDIDAS

CARACTERÍSTICAS	NIF DEL PERCEPTOR	DENOMINACIÓN DEL PERCEPTOR	IMPORTE	FINALIDAD	REINTEGROS
SUBVENCION PARA EL CONTROL DIPTEROS AYUNTAMIENTO DE L'ALFAS DEL PI	***0110**	AYUNTAMIENTO DE L'ALFAS DEL PI	7.404,11	Varios	0,00
SUBVENCION PARA EL CONTROL DIPTEROS AYUNTAMIENTO DE L'ALQUERIA D'ASNAR	***0170**	AYUNTAMIENTO DE L'ALQUERIA D'ASNAR	3.630,00	Varios	0,00
SUBVENCION PARA EL CONTROL DIPTEROS AYUNTAMIENTO DE L'ATZUBIA	***0010**	AYUNTAMIENTO DE L'ATZUBIA	1.815,00	Varios	0,00
SUBVENCION PARA EL CONTROL DIPTEROS AYUNTAMIENTO DE LLIBER	***0850**	AYUNTAMIENTO DE LLIBER	1.452,00	Varios	0,00
SUBVENCION PARA EL CONTROL DIPTEROS AYUNTAMIENTO DE LORCHA	***0840**	AYUNTAMIENTO DE LORCHA	5.266,00	Varios	0,00
SUBVENCION PARA EL CONTROL DIPTEROS AYUNTAMIENTO DE LOS MONTESINOS	***1410**	AYUNTAMIENTO DE LOS MONTESINOS	2.896,30	Varios	0,00
SUBVENCION PARA EL CONTROL DIPTEROS AYUNTAMIENTO DE MILLENA	***0860**	AYUNTAMIENTO DE MILLENA	850,74	Varios	0,00
SUBVENCION PARA EL CONTROL DIPTEROS AYUNTAMIENTO DE MONFORTE DEL CID	***0880**	AYUNTAMIENTO DE MONFORTE DEL CID	1.466,57	Varios	0,00
SUBVENCION PARA EL CONTROL DIPTEROS AYUNTAMIENTO DE MONOVAR	***0890**	AYUNTAMIENTO DE MONOVAR	3.159,60	Varios	0,00
SUBVENCION PARA EL CONTROL DIPTEROS AYUNTAMIENTO DE MURLA	***0910**	AYUNTAMIENTO DE MURLA	2.182,84	Varios	0,00

Documento adaptado electrónicamente para ser publicado de conformidad con lo previsto en la LOPD-GDD. Imprenta Provincial de la Diputación de Alicante. Servicio de Transparencia, BOP e Imprenta

TRANSFERENCIAS Y SUBVENCIONES CONCEDIDAS

CARACTERÍSTICAS	NIF DEL PERCEPTOR	DENOMINACIÓN DEL PERCEPTOR	IMPORTE	FINALIDAD	REINTEGROS
SUBVENCION PARA EL CONTROL DIPTEROS AYUNTAMIENTO DE MURO DE ALCOY (Se adjunta informe municipal	***0920**	AYUNTAMIENTO DE MURO DE ALCOY	2.896,30	Varios	0,00
SUBVENCION PARA EL CONTROL DIPTEROS AYUNTAMIENTO DE MUTXAMEL	***0900**	AYUNTAMIENTO DE MUTXAMEL	4.800,66	Varios	0,00
SUBVENCION PARA EL CONTROL DIPTEROS AYUNTAMIENTO DE ONDARA	***0950**	AYUNTAMIENTO DE ONDARA	1.492,04	Varios	0,00
SUBVENCION PARA EL CONTROL DIPTEROS AYUNTAMIENTO DE ONIL	***0960**	AYUNTAMIENTO DE ONIL	2.896,30	Varios	0,00
SUBVENCION PARA EL CONTROL DIPTEROS AYUNTAMIENTO DE ORBA	***0970**	AYUNTAMIENTO DE ORBA	3.509,00	Varios	0,00
SUBVENCION PARA EL CONTROL DIPTEROS AYUNTAMIENTO DE ORIHUELA	***0990**	AYUNTAMIENTO DE ORIHUELA	6.543,05	Varios	0,00
SUBVENCION PARA EL CONTROL DIPTEROS AYUNTAMIENTO DE PARCENT	***1000**	AYUNTAMIENTO DE PARCENT	2.715,76	Varios	0,00
SUBVENCION PARA EL CONTROL DIPTEROS AYUNTAMIENTO DE PEGO	***1020**	AYUNTAMIENTO DE PEGO	3.047,94	Varios	0,00
SUBVENCION PARA EL CONTROL DIPTEROS AYUNTAMIENTO DE PENAGUILA	***1030**	AYUNTAMIENTO DE PENAGUILA	2.480,50	Varios	0,00
SUBVENCION PARA EL CONTROL DIPTEROS AYUNTAMIENTO DE PILAR DE LA HORADADA	***1420**	AYUNTAMIENTO DE PILAR DE LA HORADADA	2.608,74	Varios	0,00

Documento adaptado electrónicamente para ser publicado de conformidad con lo previsto en la LOPD-GDD. Imprenta Provincial de la Diputación de Alicante. Servicio de Transparencia, BOP e Imprenta

TRANSFERENCIAS Y SUBVENCIONES CONCEDIDAS

CARACTERÍSTICAS	NIF DEL PERCEPTOR	DENOMINACIÓN DEL PERCEPTOR	IMPORTE	FINALIDAD	REINTEGROS
SUBVENCION PARA EL CONTROL DIPTEROS AYUNTAMIENTO DE PINOSO (Se adjunta informe municipal de	***1050**	AYUNTAMIENTO DE PINOSO	3.416,33	Varios	0,00
SUBVENCION PARA EL CONTROL DIPTEROS AYUNTAMIENTO DE PLANES	***1060**	AYUNTAMIENTO DE PLANES	4.569,60	Varios	0,00
SUBVENCION PARA EL CONTROL DIPTEROS AYUNTAMIENTO DE POLOP	***1070**	AYUNTAMIENTO DE POLOP	2.747,43	Varios	0,00
SUBVENCION PARA EL CONTROL DIPTEROS AYUNTAMIENTO DE QUATRETONDETA	***0600**	AYUNTAMIENTO DE QUATRETONDETA	677,88	Varios	0,00
SUBVENCION PARA EL CONTROL DIPTEROS AYUNTAMIENTO DE RAFAL	***1090**	AYUNTAMIENTO DE RAFAL	2.178,00	Varios	0,00
SUBVENCION PARA EL CONTROL DIPTEROS AYUNTAMIENTO DE REDOVAN	***1110**	AYUNTAMIENTO DE REDOVAN	3.686,20	Varios	0,00
SUBVENCION PARA EL CONTROL DIPTEROS AYUNTAMIENTO DE RELLEU	***1120**	AYUNTAMIENTO DE RELLEU	1.800,00	Varios	0,00
SUBVENCION PARA EL CONTROL DIPTEROS AYUNTAMIENTO DE SAGRA	***1150**	AYUNTAMIENTO DE SAGRA	1.258,40	Varios	0,00
SUBVENCION PARA EL CONTROL DIPTEROS AYUNTAMIENTO DE SALINAS	***1160**	AYUNTAMIENTO DE SALINAS	4.356,93	Varios	0,00
SUBVENCION PARA EL CONTROL DIPTEROS AYUNTAMIENTO DE SAN FULGENCIO	***1180**	AYUNTAMIENTO DE SAN FULGENCIO	3.686,20	Varios	0,00

Documento adaptado electrónicamente para ser publicado de conformidad con lo previsto en la LOPD-GDD. Imprenta Provincial de la Diputación de Alicante. Servicio de Transparencia, BOP e Imprenta

TRANSFERENCIAS Y SUBVENCIONES CONCEDIDAS

CARACTERÍSTICAS	NIF DEL PERCEPTOR	DENOMINACIÓN DEL PERCEPTOR	IMPORTE	FINALIDAD	REINTEGROS
SUBVENCION PARA EL CONTROL DIPTEROS AYUNTAMIENTO DE SAN ISIDRO	***0000**	AYUNTAMIENTO DE SAN ISIDRO	3.422,90	Varios	0,00
SUBVENCION PARA EL CONTROL DIPTEROS AYUNTAMIENTO DE SAN MIGUEL DE SALINAS	***1200**	AYUNTAMIENTO DE SAN MIGUEL DE SALINAS	3.686,20	Varios	0,00
SUBVENCION PARA EL CONTROL DIPTEROS AYUNTAMIENTO DE SAN VICENTE DEL RASPEIG	***1220**	AYUNTAMIENTO DE SAN VICENTE DEL RASPEIG	3.255,02	Varios	0,00
SUBVENCION PARA EL CONTROL DIPTEROS AYUNTAMIENTO DE SANET Y NEGRALS	***1170**	AYUNTAMIENTO DE SANET Y NEGRALS	1.076,90	Varios	0,00
SUBVENCION PARA EL CONTROL DIPTEROS AYUNTAMIENTO DE SANT JOAN D'ALACANT	***1190**	AYUNTAMIENTO DE SANT JOAN D'ALACANT	4.456,18	Varios	0,00
SUBVENCION PARA EL CONTROL DIPTEROS AYUNTAMIENTO DE SAX	***1230**	AYUNTAMIENTO DE SAX	3.159,60	Varios	0,00
SUBVENCION PARA EL CONTROL DIPTEROS AYUNTAMIENTO DE SELLA	***1240**	AYUNTAMIENTO DE SELLA	1.628,27	Varios	0,00
SUBVENCION PARA EL CONTROL DIPTEROS AYUNTAMIENTO DE SENIJA	***1250**	AYUNTAMIENTO DE SENIJA	2.049,61	Varios	0,00
SUBVENCION PARA EL CONTROL DIPTEROS AYUNTAMIENTO DE TARBENA	***1270**	AYUNTAMIENTO DE TARBENA	2.014,34	Varios	0,00
SUBVENCION PARA EL CONTROL DIPTEROS AYUNTAMIENTO DE TEULADA, se adjunta informe tecnico	***1280**	AYUNTAMIENTO DE TEULADA	3.159,60	Varios	0,00

Documento adaptado electrónicamente para ser publicado de conformidad con lo previsto en la LOPD-GDD. Imprenta Provincial de la Diputación de Alicante. Servicio de Transparencia, BOP e Imprenta

TRANSFERENCIAS Y SUBVENCIONES CONCEDIDAS

CARACTERÍSTICAS	NIF DEL PERCEPTOR	DENOMINACIÓN DEL PERCEPTOR	IMPORTE	FINALIDAD	REINTEGROS
SUBVENCION PARA EL CONTROL DIPTEROS AYUNTAMIENTO DE TIBI	***1290**	AYUNTAMIENTO DE TIBI	3.949,50	Varios	0,00
SUBVENCION PARA EL CONTROL DIPTEROS AYUNTAMIENTO DE TOLLOS	***1300**	AJUNTAMENT DE TOLLOS	563,09	Varios	0,00
SUBVENCION PARA EL CONTROL DIPTEROS AYUNTAMIENTO DE TORMOS	***1310**	AYUNTAMIENTO DE TORMOS	1.258,40	Varios	0,00
SUBVENCION PARA EL CONTROL DIPTEROS AYUNTAMIENTO DE TORREMANZANAS	***1320**	AYUNTAMIENTO DE LA TORRE DE LES MAÇANES	891,77	Varios	0,00
SUBVENCION PARA EL CONTROL DIPTEROS AYUNTAMIENTO DE VALL DE GALLINERA	***1360**	AYUNTAMIENTO DE VALL DE GALLINERA	3.388,00	Varios	0,00
SUBVENCION PARA EL CONTROL DIPTEROS AYUNTAMIENTO DE VILLAJOYOSA	***1390**	AYUNTAMIENTO DE VILLAJOYOSA	7.498,18	Varios	0,00
SUBVENCION PARA EL CONTROL DIPTEROS AYUNTAMIENTO DE XALO	***0810**	AYUNTAMIENTO DE XALO	2.015,01	Varios	0,00
Subvención provincial a la redacción del proyecto de la obra - 2018.OYS.040_Murla	***0910**	AYUNTAMIENTO DE MURLA	6.050,00	Varios	0,00
Subvención provincial a la redacción del proyecto de la obra - 2023.CER.225_FAMORCA (Pleno	***0680**	AYUNTAMIENTO DE FAMORCA	1.626,87	Varios	0,00
Subvención provincial a la redacción del proyecto de la obra - 2023.CER.226_FAMORCA (Pleno	***0680**	AYUNTAMIENTO DE FAMORCA	1.452,00	Varios	0,00

Documento adaptado electrónicamente para ser publicado de conformidad con lo previsto en la LOPD-GDD. Imprenta Provincial de la Diputación de Alicante. Servicio de Transparencia, BOP e Imprenta

TRANSFERENCIAS Y SUBVENCIONES CONCEDIDAS

CARACTERÍSTICAS	NIF DEL PERCEPTOR	DENOMINACIÓN DEL PERCEPTOR	IMPORTE	FINALIDAD	REINTEGROS
Subvención provincial a la redacción del proyecto_ 2023.CER.096_LOS MONTESINOS (Acuerdo Plenario	***1410**	AYUNTAMIENTO DE LOS MONTESINOS	7.163,20	Varios	0,00
Subvención trituración restos de poda 2025 Ayto. Agres	***0030**	AYUNTAMIENTO DE AGRES	1.301,93	Varios	0,00
Subvención trituración restos de poda 2025 Ayto. Aigües	***0040**	AYUNTAMIENTO DE AIGÜES	1.290,13	Varios	0,00
Subvención trituración restos de poda 2025 Ayto. Alfafara	***0100**	AYUNTAMIENTO DE ALFAFARA	1.308,60	Varios	0,00
Subvención trituración restos de poda 2025 Ayto. Algorfa	***0120**	AYUNTAMIENTO DE ALGORFA	1.270,53	Varios	0,00
Subvención trituración restos de poda 2025 Ayto. Algueña	***0130**	AYUNTAMIENTO DE ALGUEÑA	1.287,29	Varios	0,00
Subvención trituración restos de poda 2025 Ayto. Almudaina	***0160**	AYUNTAMIENTO DE ALMUDAINA	1.402,51	Varios	0,00
Subvención trituración restos de poda 2025 Ayto. Balones	***0200**	AYUNTAMIENTO DE BALONES	1.400,66	Varios	0,00
Subvención trituración restos de poda 2025 Ayto. Banyeres de Mariola	***0210**	AYUNTAMIENTO DE BANYERES DE MARIOLA	1.258,30	Varios	0,00
Subvención trituración restos de poda 2025 Ayto. Benasau	***0220**	AYUNTAMIENTO DE BENASAU	1.395,83	Varios	0,00

Documento adaptado electrónicamente para ser publicado de conformidad con lo previsto en la LOPD-GDD. Imprenta Provincial de la Diputación de Alicante. Servicio de Transparencia, BOP e Imprenta

TRANSFERENCIAS Y SUBVENCIONES CONCEDIDAS

CARACTERÍSTICAS	NIF DEL PERCEPTOR	DENOMINACIÓN DEL PERCEPTOR	IMPORTE	FINALIDAD	REINTEGROS
Subvención trituración restos de poda 2025 Ayto. Beneixama	***0230**	AYUNTAMIENTO DE BENEIXAMA	1.284,02	Varios	0,00
Subvención trituración restos de poda 2025 Ayto. Benferri	***0250**	AYUNTAMIENTO DE BENFERRI	1.280,47	Varios	0,00
Subvención trituración restos de poda 2025 Ayto. Beniarbeig	***0260**	AYUNTAMIENTO DE BENIARBEIG	1.277,76	Varios	0,00
Subvención trituración restos de poda 2025 Ayto. Beniardà	***0270**	AYUNTAMIENTO DE BENIARDA	1.390,01	Varios	0,00
Subvención trituración restos de poda 2025 Ayto. Beniarrés	***0280**	AYUNTAMIENTO DE BENIARRES	1.362,59	Varios	0,00
Subvención trituración restos de poda 2025 Ayto. Benifato	***0330**	AYUNTAMIENTO DE BENIFATO	1.391,50	Varios	0,00
Subvención trituración restos de poda 2025 Ayto. Benigembla	***0290**	AYUNTAMIENTO DE BENIGEMBLA	1.303,49	Varios	0,00
Subvención trituración restos de poda 2025 Ayto. Benijófar	***0340**	AYUNTAMIENTO DE BENIJOFAR	1.270,50	Varios	0,00
Subvención trituración restos de poda 2025 Ayto. Benilloba	***0350**	AYUNTAMIENTO DE BENILLOBA	1.298,37	Varios	0,00
Subvención trituración restos de poda 2025 Ayto. Benillup	***0360**	AYUNTAMIENTO DE BENILLUP	1.404,07	Varios	0,00

Documento adaptado electrónicamente para ser publicado de conformidad con lo previsto en la LOPD-GDD. Imprenta Provincial de la Diputación de Alicante. Servicio de Transparencia, BOP e Imprenta

TRANSFERENCIAS Y SUBVENCIONES CONCEDIDAS

CARACTERÍSTICAS	NIF DEL PERCEPTOR	DENOMINACIÓN DEL PERCEPTOR	IMPORTE	FINALIDAD	REINTEGROS
Subvención trituración restos de poda 2025 Ayto. Benimantell	***0370**	AYUNTAMIENTO DE BENIMANTELL	1.303,17	Varios	0,00
Subvención trituración restos de poda 2025 Ayto. Benimarfull.	***0380**	AYUNTAMIENTO DE BENIMARFULL	1.355,20	Varios	0,00
Subvención trituración restos de poda 2025 Ayto. Benimassot	***0390**	AYUNTAMIENTO DE BENIMASSOT	1.406,02	Varios	0,00
Subvención trituración restos de poda 2025 Ayto. Benimeli	***0400**	AYUNTAMIENTO DE BENIMELI	1.307,18	Varios	0,00
Subvención trituración restos de poda 2025 Ayto. Bigastro	***0440**	AYUNTAMIENTO DE BIGASTRO	1.258,03	Varios	0,00
Subvención trituración restos de poda 2025 Ayto. Bolulla	***0450**	AYUNTAMIENTO DE BOLULLA	1.305,89	Varios	0,00
Subvención trituración restos de poda 2025 Ayto. Busot	***0460**	AYUNTAMIENTO DE BUSOT	1.270,53	Varios	0,00
Subvención trituración restos de poda 2025 Ayto. Callosa d'en Sarrià..	***0480**	AYUNTAMIENTO DE CALLOSA D'EN SARRIA	1.256,89	Varios	0,00
Subvención trituración restos de poda 2025 Ayto. Cañada	***0520**	AYUNTAMIENTO DE CAÑADA	1.289,57	Varios	0,00
Subvención trituración restos de poda 2025 Ayto. Castell de Castells	***0540**	AYUNTAMIENTO DE CASTELL DE CASTELLS	1.378,64	Varios	0,00

Documento adaptado electrónicamente para ser publicado de conformidad con lo previsto en la LOPD-GDD. Imprenta Provincial de la Diputación de Alicante. Servicio de Transparencia, BOP e Imprenta

TRANSFERENCIAS Y SUBVENCIONES CONCEDIDAS

CARACTERÍSTICAS	NIF DEL PERCEPTOR	DENOMINACIÓN DEL PERCEPTOR	IMPORTE	FINALIDAD	REINTEGROS
Subvención trituración restos de poda 2025 Ayto. Catral.	***0550**	AYUNTAMIENTO DE CATRAL	1.254,05	Varios	0,00
Subvención trituración restos de poda 2025 Ayto. Confrides	***0570**	AYUNTAMIENTO DE CONFRIDES	1.385,89	Varios	0,00
Subvención trituración restos de poda 2025 Ayto. Daya Nueva	***0610**	AYUNTAMIENTO DE DAYA NUEVA	1.282,45	Varios	0,00
Subvención trituración restos de poda 2025 Ayto. Daya Vieja	***0620**	AYUNTAMIENTO DE DAYA VIEJA	1.300,65	Varios	0,00
Subvención trituración restos de poda 2025 Ayto. El Camp de Mirra/ Campo de Mirra	***0510**	AYUNTAMIENTO DE CAMPO DE MIRRA	1.307,61	Varios	0,00
Subvención trituración restos de poda 2025 Ayto. El Fondó de les Neus/ Hondón de las Nieves	***0770**	AYUNTAMIENTO DE EL FONDÓ DE LES NEUS	1.275,64	Varios	0,00
Subvención trituración restos de poda 2025 Ayto. El Poble Nou de Benitatxell/ Benitachell	***0420**	AYUNTAMIENTO DE BENITACHELL	1.265,41	Varios	0,00
Subvención trituración restos de poda 2025 Ayto. Els Poblets	***1260**	AYUNTAMIENTO DE ELS POBLETS	1.275,78	Varios	0,00
Subvención trituración restos de poda 2025 Ayto. Fageca.	***0670**	AYUNTAMIENTO DE FAGECA	1.405,64	Varios	0,00
Subvención trituración restos de poda 2025 Ayto. Famorca	***0680**	AYUNTAMIENTO DE FAMORCA	1.420,70	Varios	0,00

Documento adaptado electrónicamente para ser publicado de conformidad con lo previsto en la LOPD-GDD. Imprenta Provincial de la Diputación de Alicante. Servicio de Transparencia, BOP e Imprenta

TRANSFERENCIAS Y SUBVENCIONES CONCEDIDAS

CARACTERÍSTICAS	NIF DEL PERCEPTOR	DENOMINACIÓN DEL PERCEPTOR	IMPORTE	FINALIDAD	REINTEGROS
Subvención trituración restos de poda 2025 Ayto. Formentera del Segura	***0700**	AYUNTAMIENTO DE FORMENTERA DEL SEGURA	1.265,84	Varios	0,00
Subvención trituración restos de poda 2025 Ayto. Gaianes	***0720**	AYUNTAMIENTO DE GAIANES	1.303,63	Varios	0,00
Subvención trituración restos de poda 2025 Ayto. Granja de Rocamora	***0740**	AYUNTAMIENTO DE GRANJA DE ROCAMORA	1.275,36	Varios	0,00
Subvención trituración restos de poda 2025 Ayto. Hondón de los Frailes	***0780**	AYUNTAMIENTO DE HONDON DE LOS FRAILES	1.288,29	Varios	0,00
Subvención trituración restos de poda 2025 Ayto. Jacarilla	***0800**	AYUNTAMIENTO DE JACARILLA	1.279,90	Varios	0,00
Subvención trituración restos de poda 2025 Ayto. Jesús Pobre (E.L.M)	***0003**	E.A.T.I.M. DE JESUS POBRE	1.295,96	Varios	0,00
Subvención trituración restos de poda 2025 Ayto. La Romana.	***1140**	AYUNTAMIENTO DE LA ROMANA	1.275,78	Varios	0,00
Subvención trituración restos de poda 2025 Ayto. La Torre de les Maçanes/ Torremanzanas	***1320**	AYUNTAMIENTO DE LA TORRE DE LES MAÇANES	1.369,41	Varios	0,00
Subvención trituración restos de poda 2025 Ayto. La Vall de Laguar	***1370**	AYUNTAMIENTO DE LA VALL DE LAGUAR	1.294,96	Varios	0,00
Subvención trituración restos de poda 2025 Ayto. L'Alqueria d'Asnar	***0170**	AYUNTAMIENTO DE L'ALQUERIA D'ASNAR	1.304,77	Varios	0,00

Documento adaptado electrónicamente para ser publicado de conformidad con lo previsto en la LOPD-GDD. Imprenta Provincial de la Diputación de Alicante. Servicio de Transparencia, BOP e Imprenta

TRANSFERENCIAS Y SUBVENCIONES CONCEDIDAS

CARACTERÍSTICAS	NIF DEL PERCEPTOR	DENOMINACIÓN DEL PERCEPTOR	IMPORTE	FINALIDAD	REINTEGROS
Subvención trituración restos de poda 2025 Ayto. L'Atzubia	***0010**	AYUNTAMIENTO DE L'ATZUBIA	1.302,35	Varios	0,00
Subvención trituración restos de poda 2025 Ayto. Llíber	***0850**	AYUNTAMIENTO DE LLIBER	1.294,96	Varios	0,00
Subvención trituración restos de poda 2025 Ayto. Llosa de Camacho (E.L.M)	***0060**	ENTIDAD LOCAL MENOR LA LLOSA DE CAMACHO	1.320,68	Varios	0,00
Subvención trituración restos de poda 2025 Ayto. L'Orxa/ Lorcha.	***0840**	AYUNTAMIENTO DE LORCHA	1.373,81	Varios	0,00
Subvención trituración restos de poda 2025 Ayto. Los Montesinos	***1410**	AYUNTAMIENTO DE LOS MONTESINOS	1.262,71	Varios	0,00
Subvención trituración restos de poda 2025 Ayto. Millena	***0860**	AYUNTAMIENTO DE MILLENA	1.389,01	Varios	0,00
Subvención trituración restos de poda 2025 Ayto. Muro de Alcoy	***0920**	AYUNTAMIENTO DE MURO DE ALCOY	1.254,17	Varios	0,00
Subvención trituración restos de poda 2025 Ayto. Orba	***0970**	AYUNTAMIENTO DE ORBA	1.277,77	Varios	0,00
Subvención trituración restos de poda 2025 Ayto. Orxeta	***0980**	AYUNTAMIENTO DE ORXETA	1.295,39	Varios	0,00
Subvención trituración restos de poda 2025 Ayto. Parcent	***1000**	AYUNTAMIENTO DE PARCENT	1.292,69	Varios	0,00

Documento adaptado electrónicamente para ser publicado de conformidad con lo previsto en la LOPD-GDD. Imprenta Provincial de la Diputación de Alicante. Servicio de Transparencia, BOP e Imprenta

TRANSFERENCIAS Y SUBVENCIONES CONCEDIDAS

CARACTERÍSTICAS	NIF DEL PERCEPTOR	DENOMINACIÓN DEL PERCEPTOR	IMPORTE	FINALIDAD	REINTEGROS
Subvención trituración restos de poda 2025 Ayto. Penàguila	***1030**	AYUNTAMIENTO DE PENAGUILA	1.386,03	Varios	0,00
Subvención trituración restos de poda 2025 Ayto. Planes	***1060**	AYUNTAMIENTO DE PLANES	1.364,00	Varios	0,00
Subvención trituración restos de poda 2025 Ayto. Polop	***1070**	AYUNTAMIENTO DE POLOP	1.262,86	Varios	0,00
Subvención trituración restos de poda 2025 Ayto. Rafal.	***1090**	AYUNTAMIENTO DE RAFAL	1.265,27	Varios	0,00
Subvención trituración restos de poda 2025 Ayto. Relleu	***1120**	AYUNTAMIENTO DE RELLEU	1.359,75	Varios	0,00
Subvención trituración restos de poda 2025 Ayto. Salinas	***1160**	AYUNTAMIENTO DE SALINAS	1.283,03	Varios	0,00
Subvención trituración restos de poda 2025 Ayto. San Isidro	***0000**	AYUNTAMIENTO DE SAN ISIDRO	1.278,34	Varios	0,00
Subvención trituración restos de poda 2025 Ayto. Sanet i Negrals	***1170**	AYUNTAMIENTO DE SANET Y NEGRALS	1.298,94	Varios	0,00
Subvención trituración restos de poda 2025 Ayto. Tibi	***1290**	AYUNTAMIENTO DE TIBI	1.282,65	Varios	0,00
Subvención trituración restos de poda 2025 Ayto. Xaló	***0810**	AYUNTAMIENTO DE XALO	1.273,51	Varios	0,00

Documento adaptado electrónicamente para ser publicado de conformidad con lo previsto en la LOPD-GDD. Imprenta Provincial de la Diputación de Alicante. Servicio de Transparencia, BOP e Imprenta

TRANSFERENCIAS Y SUBVENCIONES CONCEDIDAS

CARACTERÍSTICAS	NIF DEL PERCEPTOR	DENOMINACIÓN DEL PERCEPTOR	IMPORTE	FINALIDAD	REINTEGROS
Subvención Unión Empresarial Provincia de Alicante (UEPAL) para proyectos de desarrollo del sector empresarial de la pro	***5757**	UEPAL UNION EMPRESARIAL DE LA PROVINCIA DE ALICANTE	19.999,99	Varios	0,00
Subvención Unión Empresarial Provincia de Alicante (UEPAL) para proyectos de desarrollo del sector empresarial de la pro	***5757**	UEPAL UNION EMPRESARIAL DE LA PROVINCIA DE ALICANTE	15.000,00	Varios	0,00
Subvención Unión Empresarial Provincia de Alicante (UEPAL) para proyectos de desarrollo del sector empresarial de la pro	***5757**	UEPAL UNION EMPRESARIAL DE LA PROVINCIA DE ALICANTE	15.000,00	Varios	0,00
Subvención Universidad Politécnica de Valencia-Campus de Alcoy para proyecto de generación espontánea.	***1800**	UNIVERSIDAD POLITECNICA DE VALENCIA	44.883,04	Varios	0,00
SUBVENCIONES A AYUNTAMIENTOS PARA ACTIVIDADES EN MATERIA DE TRANSPARENCIA: ÁMBITO	***0410**	AYUNTAMIENTO DE BENISSA	7.000,00	Varios	0,00
SUBVENCIONES A AYUNTAMIENTOS PARA ACTIVIDADES EN MATERIA DE TRANSPARENCIA: ÁMBITO	***0830**	AYUNTAMIENTO DE XIXONA	7.000,00	Varios	0,00
SUBVENCIONES A AYUNTAMIENTOS PARA ACTIVIDADES EN MATERIA DE TRANSPARENCIA: ÁMBITO	***0530**	AYUNTAMIENTO DE CASTALLA	5.648,30	Varios	0,00
SUBVENCIONES A AYUNTAMIENTOS PARA ACTIVIDADES EN MATERIA DE TRANSPARENCIA: ÁMBITO	***0710**	AYUNTAMIENTO DE GATA DE GORGOS	6.696,05	Varios	0,00
SUBVENCIONES A AYUNTAMIENTOS PARA ACTIVIDADES EN MATERIA DE TRANSPARENCIA: ÁMBITO	***1010**	AYUNTAMIENTO DE PEDREGUER	4.899,63	Varios	0,00
SUBVENCIONES A AYUNTAMIENTOS PARA ACTIVIDADES EN MATERIA DE TRANSPARENCIA: ÁMBITO	***0050**	AYUNTAMIENTO DE ALBATERA	6.529,05	Varios	0,00

Documento adaptado electrónicamente para ser publicado de conformidad con lo previsto en la LOPD-GDD. Imprenta Provincial de la Diputación de Alicante. Servicio de Transparencia, BOP e Imprenta

TRANSFERENCIAS Y SUBVENCIONES CONCEDIDAS

CARACTERÍSTICAS	NIF DEL PERCEPTOR	DENOMINACIÓN DEL PERCEPTOR	IMPORTE	FINALIDAD	REINTEGROS
SUBVENCIONES A AYUNTAMIENTOS PARA ACTIVIDADES EN MATERIA DE TRANSPARENCIA: ÁMBITO	***0510**	AYUNTAMIENTO DE CAMPO DE MIRRA	3.139,00	Varios	0,00
SUBVENCIONES A AYUNTAMIENTOS PARA ACTIVIDADES EN MATERIA DE TRANSPARENCIA: ÁMBITO	***0520**	AYUNTAMIENTO DE CAÑADA	3.139,00	Varios	0,00
SUBVENCIONES A AYUNTAMIENTOS PARA ACTIVIDADES EN MATERIA DE TRANSPARENCIA: ÁMBITO	***1060**	AYUNTAMIENTO DE PLANES	7.000,00	Varios	0,00
SUBVENCIONES A AYUNTAMIENTOS PARA ACTIVIDADES EN MATERIA DE TRANSPARENCIA: ÁMBITO	***0920**	AYUNTAMIENTO DE MURO DE ALCOY	6.299,00	Varios	0,00
SUBVENCIONES A AYUNTAMIENTOS PARA ACTIVIDADES EN MATERIA DE TRANSPARENCIA: ÁMBITO	***0920**	AYUNTAMIENTO DE MURO DE ALCOY	2.249,00	Varios	0,00
SUBVENCIONES A AYUNTAMIENTOS PARA ACTIVIDADES EN MATERIA DE TRANSPARENCIA: ÁMBITO	***0260**	AYUNTAMIENTO DE BENIARBEIG	1.223,36	Varios	0,00
SUBVENCIONES A AYUNTAMIENTOS PARA ACTIVIDADES EN MATERIA DE TRANSPARENCIA: ÁMBITO	***0510**	AYUNTAMIENTO DE CAMPO DE MIRRA	1.223,36	Varios	0,00
SUBVENCIONES A AYUNTAMIENTOS PARA ACTIVIDADES EN MATERIA DE TRANSPARENCIA: ÁMBITO	***0520**	AYUNTAMIENTO DE CAÑADA	1.223,36	Varios	0,00
SUBVENCIONES A AYUNTAMIENTOS PARA ACTIVIDADES EN MATERIA DE TRANSPARENCIA: ÁMBITO	***0710**	AYUNTAMIENTO DE GATA DE GORGOS	2.500,00	Varios	0,00
SUBVENCIONES A AYUNTAMIENTOS PARA ACTIVIDADES EN MATERIA DE TRANSPARENCIA: ÁMBITO	***1360**	AYUNTAMIENTO DE VALL DE GALLINERA	1.223,36	Varios	0,00

Documento adaptado electrónicamente para ser publicado de conformidad con lo previsto en la LOPD-GDD. Imprenta Provincial de la Diputación de Alicante. Servicio de Transparencia, BOP e Imprenta

TRANSFERENCIAS Y SUBVENCIONES CONCEDIDAS

CARACTERÍSTICAS	NIF DEL PERCEPTOR	DENOMINACIÓN DEL PERCEPTOR	IMPORTE	FINALIDAD	REINTEGROS
SUBVENCIONES A AYUNTAMIENTOS PARA ACTIVIDADES EN MATERIA DE TRANSPARENCIA: ÁMBITO	***0950**	AYUNTAMIENTO DE ONDARA	4.719,00	Varios	0,00
SUBVENCIONES A AYUNTAMIENTOS PARA ACTIVIDADES EN MATERIA DE TRANSPARENCIA: ÁMBITO	***1140**	AYUNTAMIENTO DE LA ROMANA	1.223,36	Varios	0,00
SUBVENCIONES A AYUNTAMIENTOS PARA ACTIVIDADES EN MATERIA DE TRANSPARENCIA: ÁMBITO	***0490**	AYUNTAMIENTO DE CALLOSA DE SEGURA	1.596,69	Varios	0,00
SUBVENCIONES A AYUNTAMIENTOS PARA ACTIVIDADES EN MATERIA DE TRANSPARENCIA: ÁMBITO	***1060**	AYUNTAMIENTO DE PLANES	2.500,00	Varios	0,00
SUBVENCIONES A AYUNTAMIENTOS PARA ACTIVIDADES EN MATERIA DE TRANSPARENCIA: ÁMBITO	***0060**	AYUNTAMIENTO DE ALCALALI	1.223,36	Varios	0,00
SUBVENCIONES A AYUNTAMIENTOS PARA ACTIVIDADES EN MATERIA DE TRANSPARENCIA: ÁMBITO	***1230**	AYUNTAMIENTO DE SAX	7.000,00	Varios	0,00
SUBVENCIONES A AYUNTAMIENTOS PARA ACTIVIDADES EN MATERIA DE TRANSPARENCIA: ÁMBITO	***0600**	AYUNTAMIENTO DE QUATRETONDETA	1.223,36	Varios	0,00
SUBVENCIONES A AYUNTAMIENTOS PARA ACTIVIDADES EN MATERIA DE TRANSPARENCIA: ÁMBITO	***0580**	AYUNTAMIENTO DE COX	2.499,99	Varios	0,00
SUBVENCIONES A AYUNTAMIENTOS PARA ACTIVIDADES EN MATERIA DE TRANSPARENCIA: ÁMBITO	***0560**	AYUNTAMIENTO DE COCENTAINA	2.500,00	Varios	0,00
SUBVENCIONES A AYUNTAMIENTOS PARA ACTIVIDADES EN MATERIA DE TRANSPARENCIA: ÁMBITO	***0120**	AYUNTAMIENTO DE ALGORFA	1.223,36	Varios	0,00

Documento adaptado electrónicamente para ser publicado de conformidad con lo previsto en la LOPD-GDD. Imprenta Provincial de la Diputación de Alicante. Servicio de Transparencia, BOP e Imprenta

TRANSFERENCIAS Y SUBVENCIONES CONCEDIDAS

CARACTERÍSTICAS	NIF DEL PERCEPTOR	DENOMINACIÓN DEL PERCEPTOR	IMPORTE	FINALIDAD	REINTEGROS
SUBVENCIONES A AYUNTAMIENTOS PARA ACTIVIDADES EN MATERIA DE TRANSPARENCIA: ÁMBITO	***1000**	AYUNTAMIENTO DE PARCENT	2.000,00	Varios	0,00
SUBVENCIONES A AYUNTAMIENTOS PARA ACTIVIDADES EN MATERIA DE TRANSPARENCIA: ÁMBITO	***0710**	AYUNTAMIENTO DE GATA DE GORGOS	6.999,25	Varios	0,00
SUBVENCIONES A AYUNTAMIENTOS PARA ACTIVIDADES EN MATERIA DE TRANSPARENCIA: ÁMBITO	***0890**	AYUNTAMIENTO DE MONOVAR	2.500,00	Varios	0,00
SUBVENCIONES A AYUNTAMIENTOS PARA ACTIVIDADES EN MATERIA DE TRANSPARENCIA: ÁMBITO	***0920**	AYUNTAMIENTO DE MURO DE ALCOY	6.299,00	Varios	0,00
SUBVENCIONES A AYUNTAMIENTOS PARA ACTIVIDADES EN MATERIA DE TRANSPARENCIA: ÁMBITO	***0750**	AYUNTAMIENTO DE EL CASTELL DE GUADALEST	1.222,36	Varios	0,00
SUBVENCIONES A AYUNTAMIENTOS PARA ACTIVIDADES EN MATERIA DE TRANSPARENCIA: ÁMBITO	***0550**	AYUNTAMIENTO DE CATRAL	1.223,36	Varios	0,00
SUBVENCIONES A AYUNTAMIENTOS PARA ACTIVIDADES EN MATERIA DE TRANSPARENCIA: ÁMBITO	***0670**	AYUNTAMIENTO DE FAGECA	1.200,00	Varios	0,00
Subvenciones a favor de Ayuntamientos para la conservación y mejora de los parajes naturales. Ayto. Alcoy	***0090**	AYUNTAMIENTO DE ALCOY	5.182,95	Varios	0,00
Subvenciones a favor de Ayuntamientos para la conservación y mejora de los parajes naturales. Ayto. Callosa de	***0490**	AYUNTAMIENTO DE CALLOSA DE SEGURA	10.238,98	Varios	0,00
Subvenciones a favor de Ayuntamientos para la conservación y mejora de los parajes naturales. Ayto. Castell de	***0540**	AYUNTAMIENTO DE CASTELL DE CASTELLS	6.280,44	Varios	0,00

Documento adaptado electrónicamente para ser publicado de conformidad con lo previsto en la LOPD-GDD. Imprenta Provincial de la Diputación de Alicante. Servicio de Transparencia, BOP e Imprenta

TRANSFERENCIAS Y SUBVENCIONES CONCEDIDAS

CARACTERÍSTICAS	NIF DEL PERCEPTOR	DENOMINACIÓN DEL PERCEPTOR	IMPORTE	FINALIDAD	REINTEGROS
Subvenciones a favor de Ayuntamientos para la conservación y mejora de los parajes naturales. Ayto. Ibi	***0790**	AYUNTAMIENTO DE IBI	5.323,39	Varios	0,00
Subvenciones a favor de Ayuntamientos para la conservación y mejora de los parajes naturales. Ayto. Monforte del Cid	***0880**	AYUNTAMIENTO DE MONFORTE DEL CID	9.451,23	Varios	0,00
Subvenciones a favor de Ayuntamientos para la conservación y mejora de los parajes naturales. Ayto. Monovar	***0890**	AYUNTAMIENTO DE MONOVAR	6.000,00	Varios	0,00
Subvenciones a favor de Ayuntamientos para la conservación y mejora de los parajes naturales. Ayto. Mutxamel	***0900**	AYUNTAMIENTO DE MUTXAMEL	2.906,04	Varios	0,00
Subvenciones a favor de Ayuntamientos para la conservación y mejora de los parajes naturales. Ayto. Novelda	***0930**	AYUNTAMIENTO DE NOVELDA	3.344,58	Varios	0,00
Subvenciones a favor de Ayuntamientos para la conservación y mejora de los parajes naturales. Ayto. Petrer	***1040**	AYUNTAMIENTO DE PETRER	9.484,08	Varios	0,00
Subvenciones a favor de Ayuntamientos para la conservación y mejora de los parajes naturales. Ayto. Pinoso	***1050**	AYUNTAMIENTO DE PINOSO	8.745,45	Varios	0,00
Subvenciones a favor de Ayuntamientos para la conservación y mejora de los parajes naturales. Ayto. Redovan	***1110**	AYUNTAMIENTO DE REDOVAN	6.674,12	Varios	0,00
Subvenciones a favor de Ayuntamientos para la conservación y mejora de los parajes naturales. Ayto. Sax	***1230**	AYUNTAMIENTO DE SAX	8.228,00	Varios	0,00
Subvenciones a favor de municipios para el desarrollo de comunidades energéticas locales. 2025. Ayto. ALCOLEJA	***0080**	AYUNTAMIENTO DE ALCOLEJA	5.999,18	Varios	0,00

Documento adaptado electrónicamente para ser publicado de conformidad con lo previsto en la LOPD-GDD. Imprenta Provincial de la Diputación de Alicante. Servicio de Transparencia, BOP e Imprenta

TRANSFERENCIAS Y SUBVENCIONES CONCEDIDAS

CARACTERÍSTICAS	NIF DEL PERCEPTOR	DENOMINACIÓN DEL PERCEPTOR	IMPORTE	FINALIDAD	REINTEGROS
Subvenciones a favor de municipios para el desarrollo de comunidades energéticas locales. 2025. Ayto. ALMUDAINA	***0160**	AYUNTAMIENTO DE ALMUDAINA	6.000,00	Varios	0,00
Subvenciones a favor de municipios para el desarrollo de comunidades energéticas locales. 2025. Ayto. ALTEA	***0180**	AYUNTAMIENTO DE ALTEA	8.954,00	Varios	0,00
Subvenciones a favor de municipios para el desarrollo de comunidades energéticas locales. 2025. Ayto. BALONES	***0200**	AYUNTAMIENTO DE BALONES	6.000,00	Varios	0,00
Subvenciones a favor de municipios para el desarrollo de comunidades energéticas locales. 2025. Ayto. BENIARDA	***0270**	AYUNTAMIENTO DE BENIARDA	6.000,00	Varios	0,00
Subvenciones a favor de municipios para el desarrollo de comunidades energéticas locales. 2025. Ayto. BENIFALLIM	***0320**	AYUNTAMIENTO DE BENIFALLIM	6.000,00	Varios	0,00
Subvenciones a favor de municipios para el desarrollo de comunidades energéticas locales. 2025. Ayto. BENILLOBA	***0350**	AYUNTAMIENTO DE BENILLOBA	6.000,00	Varios	0,00
Subvenciones a favor de municipios para el desarrollo de comunidades energéticas locales. 2025. Ayto. BENIMELI	***0400**	AYUNTAMIENTO DE BENIMELI	6.000,00	Varios	0,00
Subvenciones a favor de municipios para el desarrollo de comunidades energéticas locales. 2025. Ayto. FONDÓ DE LES	***0770**	AYUNTAMIENTO DE EL FONDÓ DE LES NEUS	6.000,00	Varios	0,00
Subvenciones a favor de municipios para el desarrollo de comunidades energéticas locales. 2025. Ayto. GAIANES	***0720**	AYUNTAMIENTO DE GAIANES	5.256,19	Varios	0,00
Subvenciones a favor de municipios para el desarrollo de comunidades energéticas locales. 2025. Ayto. ORXETA	***0980**	AYUNTAMIENTO DE ORXETA	5.256,19	Varios	0,00

Documento adaptado electrónicamente para ser publicado de conformidad con lo previsto en la LOPD-GDD. Imprenta Provincial de la Diputación de Alicante. Servicio de Transparencia, BOP e Imprenta

TRANSFERENCIAS Y SUBVENCIONES CONCEDIDAS

CARACTERÍSTICAS	NIF DEL PERCEPTOR	DENOMINACIÓN DEL PERCEPTOR	IMPORTE	FINALIDAD	REINTEGROS
Subvenciones a favor de municipios para el desarrollo de comunidades energéticas locales. 2025. Ayto. RELLEU	***1120**	AYUNTAMIENTO DE RELLEU	6.000,00	Varios	0,00
Subvenciones a favor de municipios para el desarrollo de comunidades energéticas locales. 2025. Ayto. SELLA	***1240**	AYUNTAMIENTO DE SELLA	6.000,00	Varios	0,00
Subvenciones a favor de municipios para el desarrollo de comunidades energéticas locales. 2025. Ayto. TOLLOS	***1300**	AJUNTAMENT DE TOLLOS	6.000,00	Varios	0,00
Subvenciones a favor de municipios para el desarrollo de comunidades energéticas locales. 2025. Ayto. TORMOS	***1310**	AYUNTAMIENTO DE TORMOS	6.000,00	Varios	0,00
Suministro e instalación de sistema electrónico de gestión de turnos en el mercado municipal	***0190**	AYUNTAMIENTO DE ASPE	6.999,61	Varios	0,00
Suministro e instalación de timbre ding dong y la dotación de una Tablet que permita gestionar digitalmente la entrada	***0324**	CASES VALL DE CETA SL	1.995,60	Varios	0,00
SUPERLIGA 2 VOLEIBOL FEMENINO, OCTUBRE 2024 A MARZO 2025	***2411**	CLUB DE VOLEIBOL DE SAN JUAN	8.045,90	Varios	0,00
SURVIVAL ZOMBIE DAYA VIEJA 2025: CONVIVENCIA, ESTRATEGIA Y OCIO JUVENIL SALUDABLE.	***0620**	AYUNTAMIENTO DE DAYA VIEJA	2.200,03	Varios	0,00
Suv. gestores cinegéticos, 2024 al coto A-10236 Club cazadores de Orba	***5373**	SOCIEDAD DE CAZADORES DE ORBA	-5.927,65	Varios	0,00
TALLER ANIMACIÓN SOCIOCULTURAL	***0940**	AYUNTAMIENTO DE LA NUCIA	2.268,88	Varios	0,00

Documento adaptado electrónicamente para ser publicado de conformidad con lo previsto en la LOPD-GDD. Imprenta Provincial de la Diputación de Alicante. Servicio de Transparencia, BOP e Imprenta

TRANSFERENCIAS Y SUBVENCIONES CONCEDIDAS

CARACTERÍSTICAS	NIF DEL PERCEPTOR	DENOMINACIÓN DEL PERCEPTOR	IMPORTE	FINALIDAD	REINTEGROS
TALLER BENIMANTELL VIDEOJUEGO RETRO II JÓVENES 2025	***0370**	AYUNTAMIENTO DE BENIMANTELL	2.613,18	Varios	0,00
Taller concienciación sobre el consumo y conductas adictivas en la población	***1160**	AYUNTAMIENTO DE SALINAS	1.092,53	Varios	0,00
Taller de actividades 2025.	***1270**	AYUNTAMIENTO DE TARBENA	2.631,62	Varios	0,00
TALLER DE ARTES ESCÉNICAS (TEATRO, BAILE, CANTO)	***0390**	AYUNTAMIENTO DE BENIMASSOT	2.819,76	Varios	0,00
Taller de autoayuda para el empoderamiento de la mujer tendente a prevenir las desigualdades de género.	***0520**	AYUNTAMIENTO DE CAÑADA	2.949,00	Varios	0,00
TALLER DE BEATBOX	***0260**	AYUNTAMIENTO DE BENIARBEIG	2.420,00	Varios	0,00
Taller de bebidas saludables 0,0 (Día Internacional contra el uso indebido y trafico ilícito de drogas)	***0090**	AYUNTAMIENTO DE ALCOY	619,78	Varios	0,00
TALLER DE COCINA SALUDABLE-PROGRAMA GASTROEDUCATIVO: COCINANDO	***0640**	AYUNTAMIENTO DE DOLORES	2.475,46	Varios	0,00
Taller de Empoderamiento de la Mujer tendente a prevenir la desigualdad de género.	***0510**	AYUNTAMIENTO DE CAMPO DE MIRRA	2.949,00	Varios	0,00
TALLER DE FORMACIÓN "SEMANA DEL TEATRO DE HONDÓN DE LOS FRAILES"	***0780**	AYUNTAMIENTO DE HONDON DE LOS FRAILES	2.613,18	Varios	0,00

Documento adaptado electrónicamente para ser publicado de conformidad con lo previsto en la LOPD-GDD. Imprenta Provincial de la Diputación de Alicante. Servicio de Transparencia, BOP e Imprenta

TRANSFERENCIAS Y SUBVENCIONES CONCEDIDAS

CARACTERÍSTICAS	NIF DEL PERCEPTOR	DENOMINACIÓN DEL PERCEPTOR	IMPORTE	FINALIDAD	REINTEGROS
Taller de integración al castellano para extranjeros	***0560**	AYUNTAMIENTO DE COCENTAINA	2.914,75	Varios	0,00
Taller de nuevas tecnologías para mujeres.	***0000**	AYUNTAMIENTO DE SAN ISIDRO	2.711,12	Varios	0,00
Taller de pintura para la escapada de conductas adictivas	***1270**	AYUNTAMIENTO DE TARBENA	1.064,72	Varios	0,00
Taller de prevención de conductas adictivas en adolescentes y jóvenes	***1100**	AYUNTAMIENTO DE EL RAFOL D'ALMUNIA	850,00	Varios	0,00
TALLER DE VERANO PARA JÓVENES 2025: MÁQUINA RECREATIVA RETRO	***0450**	AYUNTAMIENTO DE BOLULLA	2.613,18	Varios	0,00
TALLER EDUCACIÓN AFECTIVO SEXUAL	***3757**	AMPA DEL IES MIGUEL HERNANDEZ DE ALICANTE	1.710,07	Varios	0,00
Taller formativo de liderazgo y empoderamiento femenino "20 horas, 20 mujeres, 20 líderes".	***0500**	AYUNTAMIENTO DE EL CAMPELLO	2.200,00	Varios	0,00
TALLER REALFOODING: SOMOS LO QUE COMEMOS	***7034**	ASOC. DE PADRES DE ALUMNOS DEL COLEGIO PUBLICO ANTONIO SEQUEROS	2.127,45	Varios	0,00
Talleres equilibrio digital para jóvenes y padres/madres 2025	***0370**	AYUNTAMIENTO DE BENIMANTELL	758,82	Varios	0,00
Talleres equilibrio digital para jóvenes y padres/madres 2025	***0450**	AYUNTAMIENTO DE BOLULLA	1.009,10	Varios	0,00

Documento adaptado electrónicamente para ser publicado de conformidad con lo previsto en la LOPD-GDD. Imprenta Provincial de la Diputación de Alicante. Servicio de Transparencia, BOP e Imprenta

TRANSFERENCIAS Y SUBVENCIONES CONCEDIDAS

CARACTERÍSTICAS	NIF DEL PERCEPTOR	DENOMINACIÓN DEL PERCEPTOR	IMPORTE	FINALIDAD	REINTEGROS
TALLERES JÓVENES DE COCINAS DEL MUNDO	***0760**	AYUNTAMIENTO DE GUARDAMAR DEL SEGURA	1.419,33	Varios	0,00
TALLERS DE TEATRE PER A JOVES	***0030**	AYUNTAMIENTO DE AGRES	2.750,90	Varios	0,00
Tardes de junio por la conciliación familiar.	***0320**	AYUNTAMIENTO DE BENIFALLIM	3.500,00	Varios	0,00
Tecnología e inteligencia artificial aplicada a la prevención de adicciones	***0440**	AYUNTAMIENTO DE BIGASTRO	842,25	Varios	0,00
Teixint històries. Taller d'autocures i empoderament per a dones.	***1370**	AYUNTAMIENTO DE LA VALL DE LAGUAR	2.870,12	Varios	0,00
Teixint històries. Taller d'autocures i empoderament per a dones.	***1150**	AYUNTAMIENTO DE SAGRA	2.631,62	Varios	0,00
Teixint històries. Taller d'autocures i empoderament per a dones.	***0300**	AYUNTAMIENTO DE BENIDOLEIG	1.836,61	Varios	0,00
Tejiendo Igualdad, "Mujeres que hacen pueblo".	***1090**	AYUNTAMIENTO DE RAFAL	1.916,11	Varios	0,00
TERCERA APORTACION AL INSTITUTO ALICANTINO DE CULTURA JUAN GIL-ALBERT AÑO 2025	***0000**	INSTITUTO ALICANTINO DE CULTURA JUAN GIL ALBERT	412.500,00	Varios	0,00
TESOROS NATURALES DEL MAR MEDITERRÁNEO	***0980**	AYUNTAMIENTO DE ORXETA	2.131,17	Varios	0,00

Documento adaptado electrónicamente para ser publicado de conformidad con lo previsto en la LOPD-GDD. Imprenta Provincial de la Diputación de Alicante. Servicio de Transparencia, BOP e Imprenta

TRANSFERENCIAS Y SUBVENCIONES CONCEDIDAS

CARACTERÍSTICAS	NIF DEL PERCEPTOR	DENOMINACIÓN DEL PERCEPTOR	IMPORTE	FINALIDAD	REINTEGROS
TEULADA B3: CORTAFUEGOS DE ORDEN 2 EN IUF. CÓDIGO CF-FP-O2-03 DEL PLPIF DE TEULADA	***1280**	AYUNTAMIENTO DE TEULADA	16.030,44	Varios	0,00
TIBI B3:TRABAJOS DE MANTENIMIENTO DE VARIOS TRAMOS DE FAJAS CORTAFUEGOS EN LAS	***1290**	AYUNTAMIENTO DE TIBI	17.855,97	Varios	0,00
TOLLOS DE CINE	***1300**	AJUNTAMENT DE TOLLOS	2.406,59	Varios	0,00
Tormos en la prevención de conductas adictivas 2025	***1310**	AYUNTAMIENTO DE TORMOS	1.092,53	Varios	0,00
TRABAJOS DE MANTENIMIENTO Y MEJORA DE UN TRAMO DEL CAMINO DE LA CASETA LEAL	***0530**	AYUNTAMIENTO DE CASTALLA	17.061,00	Varios	0,00
TRABAJOS DE MANTENMIENTO DE PUNTOS DE AGUA. BALSA DE L'ALCUDIA. Prestación B2	***0030**	AYUNTAMIENTO DE AGRES	17.685,67	Varios	0,00
TRABAJOS MANTENIMIENTO Y REPARACIÓN PISTA FORESTAL DEL VÍA XITXARRA 2 PARA ACCESO	***0030**	AYUNTAMIENTO DE AGRES	17.800,00	Varios	0,00
TRANSFORMANDO ENCUENTROS, ACOMPAÑAMIENTOS INDIVIDUALIZADOS	***8511**	ASOCIACION PRO PERSONAS CON DISCAPACIDAD DE ASPE	1.902,48	Varios	0,00
Tratamiento de mejora de árbol monumentar, t.m. de Biar. Año 2025.	***0430**	AYUNTAMIENTO DE BIAR	6.000,00	Varios	0,00
Trenquem els estereotips: igualtat, espai públic i referents.	***0540**	AYUNTAMIENTO DE CASTELL DE CASTELLS	2.154,61	Varios	0,00

Documento adaptado electrónicamente para ser publicado de conformidad con lo previsto en la LOPD-GDD. Imprenta Provincial de la Diputación de Alicante. Servicio de Transparencia, BOP e Imprenta

TRANSFERENCIAS Y SUBVENCIONES CONCEDIDAS

CARACTERÍSTICAS	NIF DEL PERCEPTOR	DENOMINACIÓN DEL PERCEPTOR	IMPORTE	FINALIDAD	REINTEGROS
TRIV-IGUAL ¡Acompaña a Triv en la búsqueda de la Igualdad!.	***0560**	AYUNTAMIENTO DE COCENTAINA	2.800,00	Varios	0,00
Trobada de Cors Infantils-Encontres 2025. Mod 1-34	***4676**	COR D'ORBA	1.760,50	Varios	0,00
TU MANO, MI MANO. MAYORES VOLUNTARIOS	***5943**	ASOC DE PERSONAS MAYORES PLAZA AMERICA	1.276,82	Varios	0,00
Un mundo de cuentos	***0750**	AYUNTAMIENTO DE EL CASTELL DE GUADALEST	2.662,00	Varios	0,00
UNA MIRADA HACIA LA IGUALDAD. Gastos de las sesiones de cuentos inclusivos, ciencia y Tutty	***5049**	APA COLEGIO PUBLICO RAMBLA DELS MOLINS DE PETREL	2.019,96	Varios	0,00
URBAN ESCAPE. "SECTARIO"	***0050**	AYUNTAMIENTO DE ALBATERA	2.200,03	Varios	0,00
V Edición Premio "Miquel Llinares Barceló" de Investigación Histórica Naval. Mod 1-18	***1228**	FUNDACION CULTURAL FRAX DE LA COMUNIDAD VALENCIANA	3.695,54	Varios	0,00
V Festival Internacional de Cine de Novelda. Mod 4a-8	***6632**	ASOC CINE Y ARTE DE NOVELDA	3.746,25	Varios	0,00
V GYMKANA SAGRA 2025	***1150**	AYUNTAMIENTO DE SAGRA	2.131,17	Varios	0,00
Validación cuenta justificativa Convenio colaborac. con UA 2024	***3200**	UNIVERSIDAD DE ALICANTE MINISTERIO DE UNIVERSIDADES E INVESTIGACIÓN	308.020,70	Varios	0,00

Documento adaptado electrónicamente para ser publicado de conformidad con lo previsto en la LOPD-GDD. Imprenta Provincial de la Diputación de Alicante. Servicio de Transparencia, BOP e Imprenta

TRANSFERENCIAS Y SUBVENCIONES CONCEDIDAS

CARACTERÍSTICAS	NIF DEL PERCEPTOR	DENOMINACIÓN DEL PERCEPTOR	IMPORTE	FINALIDAD	REINTEGROS
VALL DE GALLINERA.- PAGO DE SUBVENCIÓN OBRAS DE CONSERVACIÓN Y MANTENIMIENTO	***1360**	AYUNTAMIENTO DE VALL DE GALLINERA	15.000,00	Varios	0,00
Verano Cultural Tabarca 2025. Mod 1-6	***5504**	ASOCIACION TABARCA CULTURAL	8.130,98	Varios	0,00
Veus de L'Orxa: memòria viva per la Igualtat.	***0840**	AYUNTAMIENTO DE LORCHA	3.400,00	Varios	0,00
VI Edición del Certamen de Cortometrajes de Crevillent. Mod 4a-9	***5032**	ASOC CREADORES DE CREVILLENTE	15.000,00	Varios	0,00
VI GYMKANA BENIMELI 2025	***0400**	AYUNTAMIENTO DE BENIMELI	2.200,03	Varios	0,00
VI GYMKANA PARCENT 2025	***1000**	AYUNTAMIENTO DE PARCENT	2.131,17	Varios	0,00
VI GYMKANA TORMOS 2025	***1310**	AYUNTAMIENTO DE TORMOS	2.200,03	Varios	0,00
VI Jornada de Participación Intercultural Rafal	***1090**	AYUNTAMIENTO DE RAFAL	3.221,85	Varios	0,00
VI Jornadas Teatrales de Integración Benimeli 2025	***0400**	AYUNTAMIENTO DE BENIMELI	1.250,00	Varios	0,00
VIAJE A TOLEDO Y PUY DU FOU	***0740**	AYUNTAMIENTO DE GRANJA DE ROCAMORA	2.200,03	Varios	0,00

Documento adaptado electrónicamente para ser publicado de conformidad con lo previsto en la LOPD-GDD. Imprenta Provincial de la Diputación de Alicante. Servicio de Transparencia, BOP e Imprenta

TRANSFERENCIAS Y SUBVENCIONES CONCEDIDAS

CARACTERÍSTICAS	NIF DEL PERCEPTOR	DENOMINACIÓN DEL PERCEPTOR	IMPORTE	FINALIDAD	REINTEGROS
Video doc. de la Comparsa Estudiantes de Beneixama: La vida son quatre dies. 100 anys d'Estudiantina. Mod 2-7	***2986**	COMPARSA DE ESTUDIANTES DE BENEJAMA	4.743,20	Varios	0,00
VII Festival Internacional de Jazz de Sant Joan d'Alacant. Mod 1-26	***1658**	SOCIEDAD MUSICAL LA PAZ SAN JUAN	3.945,53	Varios	0,00
VII Festival Internacional de Trompeta "Ciutat de Xixona". Mod 4b-3	***6649**	ASSOCIACIO CULTURAL FIT CIUTAT DE XIXONA	15.000,00	Varios	0,00
VIII exposición de carteles contra la violencia de género.	***0310**	AYUNTAMIENTO DE BENIDORM	2.032,80	Varios	0,00
VIRTUAL DAYALAND - ESPACIO JUVENIL LOCAL PARA USO Y DIVULGACIÓN SALUDABLE DIGITAL	***0610**	AYUNTAMIENTO DE DAYA NUEVA	2.200,03	Varios	0,00
VIU LA NATURA	***1010**	AYUNTAMIENTO DE PEDREGUER	1.980,00	Varios	0,00
VOLAMOS A BUDAPEST: DONDE LA HISTORIA COBRA VIDA.	***0580**	AYUNTAMIENTO DE COX	1.511,43	Varios	0,00
Voluntariado Activista 2025	***7815**	SOLIDARIDAD INTERNACIONAL PAIS VALENCIANO	1.845,60	Varios	0,00
VOLUNTARIADO AMACMEC	***2701**	ASOCIACION DE MUJERES AFECTADAS POR CANCER DE MAMA DE ELCHE Y COMARCA	2.129,99	Varios	0,00
Voluntariado como medio de participación para personas con diabetes	***8931**	UNION DIABETICOS ALICANTE (U.D.A.)	2.016,23	Varios	0,00

Documento adaptado electrónicamente para ser publicado de conformidad con lo previsto en la LOPD-GDD. Imprenta Provincial de la Diputación de Alicante. Servicio de Transparencia, BOP e Imprenta

TRANSFERENCIAS Y SUBVENCIONES CONCEDIDAS

CARACTERÍSTICAS	NIF DEL PERCEPTOR	DENOMINACIÓN DEL PERCEPTOR	IMPORTE	FINALIDAD	REINTEGROS
Voluntariado con niños con cáncer y otros menores ingresados en el Hospital General Dr. Balmis de Alicante	***7251**	ASOCIACION DE MADRES Y PADRES DE NIÑAS Y NIÑOS CON CANCER DE LA COMUNIDAD VALENCIANA - ASPANION	2.300,62	Varios	0,00
VOLUNTARIADO DE FFE PARA EL FORTALECIMIENTO DEL NÚCLEO FAMILIAR	***5754**	FUNDACIÓN FAMILIA Y EDUCACIÓN	1.390,58	Varios	0,00
Voluntariado en Acción: Formación y apoyo para un impacto real	***5242**	ASOC DE AMIGOS DE UCRANIA DE CULTURA INTEGRACION COMUNICACION Y AYUDA MUTUA	1.959,36	Varios	0,00
Voluntariado en la diversidad	***0972**	UNION PROVINCIAL DE ASOCIACIONES PRO-MINUSVALIDOS SIQUICOS	1.731,84	Varios	0,00
Voluntariado en red	***3373**	FEDERACION DE ASOCIACIONES DE PERSONAS CON DISCAPACIDAD FISICA Y ORGANICA DE LA PROVINCIA DE ALICANTE	2.016,23	Varios	0,00
Voluntariado Fundación 7 Vidas	***7018**	FUNDACION SIETE VIDAS PARA LA PROMOCION SOCIAL Y COMUNITARIA DE LA COMUNIDAD VALENCIANA	1.674,97	Varios	0,00
Voluntariado Hospitalario para Mujeres con Cáncer de Mama	***2184**	ASOC PROV DE ALICANTE DE MUJERES CON CANCER DE MAMA	1.731,84	Varios	0,00
Voluntariado social desde la protección animal	***8218**	LAS REINAS DEL BIBERON	1.959,36	Varios	0,00
Voluntariado Social y Comunitario para Población Migrante de Alicante	***2309**	MON JOVE ASOC. PARA LA SOLIDARIDAD Y LA COOPERACION	1.731,84	Varios	0,00
Voluntariado social y desarrollo: "acompañamiento" a personas con problemas de adicción y en riesgo de	***3631**	FUNDACION NORAY PROYECTO HOMBRE ALICANTE DE LA COMUNIDAD VALENCIANA	2.698,77	Varios	0,00

Documento adaptado electrónicamente para ser publicado de conformidad con lo previsto en la LOPD-GDD. Imprenta Provincial de la Diputación de Alicante. Servicio de Transparencia, BOP e Imprenta

TRANSFERENCIAS Y SUBVENCIONES CONCEDIDAS

CARACTERÍSTICAS	NIF DEL PERCEPTOR	DENOMINACIÓN DEL PERCEPTOR	IMPORTE	FINALIDAD	REINTEGROS
VOLUNTARIA-T CON AODI	***9274**	AODI ASOCIACIÓN DE OCIO OCUPACIONAL PARA PERSONAS CON DISCAPACIDAD INTELECTUAL	2.243,74	Varios	0,00
Voluntaria-T en la Vega Baja	***6908**	ASOC. DAÑO CEREBRAL ADQUIRIDO E ICTUS DE LA VEGA BAJA (ACERVEGA)	1.504,33	Varios	0,00
VOLUNTARIATE CON ADIPSA; Servicio de formación y promoción del voluntariado social	***7891**	ASOC DE DISMINUIDOS PSIQUICOS DE SANTA POLA	1.618,09	Varios	0,00
VOLUNTARIATE CON ANEMONA	***6408**	ANEMONA GRUPO DE AUTOAYUDA PARA MUJERES CON CANCER DE MAMA	1.561,21	Varios	0,00
VOLUNTARIATE CON CORAZON	***8048**	CORAZON EXPRES	1.618,09	Varios	0,00
X Jornada sobre Políticas Municipales de Prevención de conductas adictivas "Respuestas ante los peligros del	***0990**	AYUNTAMIENTO DE ORIHUELA	564,16	Varios	0,00
XII Festival Internacional de Cine Fantástico de Elche-FANTAELX. Mod 4a-1. Conv Fund y entidades sin fin de	***8022**	ASOC DE DESARROLLO Y DIFUSION DEL GENERO FANTASTICO UNICORNIO NEGRO	9.025,20	Varios	0,00
XIII Festival de Cortometrajes Rafal en Corto. Mod 4a-2. Conv. fund. y entidades sin fin de lucro 2025	***9635**	RAFAL EN CORTO ASOC DE CINE Y AUDIOVISUAL DE RAFAL	15.000,00	Varios	0,00
XIII Semana Grande del Piano Alcoy 2025. Mod 4b-4. Conv. Fund. y entidades sin fin de lucro para act. culturales 2025	***1454**	ASOCIACION DE AMIGOS DE LA MUSICA DE ALCOY	15.000,00	Varios	0,00
XLIV Certamen Coral Fira de Tots Sants de Concentaina. Mod 1-12	***5242**	ASOC CERTAMEN CORAL FIRA DE TOTS SANTS	4.156,95	Varios	0,00

Documento adaptado electrónicamente para ser publicado de conformidad con lo previsto en la LOPD-GDD. Imprenta Provincial de la Diputación de Alicante. Servicio de Transparencia, BOP e Imprenta

TRANSFERENCIAS Y SUBVENCIONES CONCEDIDAS

CARACTERÍSTICAS	NIF DEL PERCEPTOR	DENOMINACIÓN DEL PERCEPTOR	IMPORTE	FINALIDAD	REINTEGROS
XXII Festival "Música en la Sang" 2025. Mod 4b-1	***2292**	SOCIEDAD MUSICAL DE LORCHA	14.500,00	Varios	0,00
XXII GALA DE BAILE DE LA JUVENTUD	***1110**	AYUNTAMIENTO DE REDOVAN	1.800,00	Varios	0,00
XXVII Festival de guitarra Ciutat d'Elx. Mod 4b-2	***3034**	ASOC DE GUITARRISTAS MUSICA ABIERTA	12.569,79	Varios	0,00
XXXV Setmana de Cultura Popular. Mod 1-16	***2013**	GRUP DE DANSES CARRASCAL DE ALCOY	1.469,28	Varios	0,00
Imputación de subvenciones de proyectos igoe entregados en 2025	*********	AYUNTAMIENTOS	25.101.668,08	Varios	0,00
		TOTAL	160.877.020,39		28.076,17

Documento adaptado electrónicamente para ser publicado de conformidad con lo previsto en la LOPD-GDD. Imprenta Provincial de la Diputación de Alicante. Servicio de Transparencia, BOP e Imprenta

Provisiones y contingencias

EJERCICIO 2025

EPIGRAFE BALANCE	SALDO INICIAL PROVISIONES	AUMENTOS PROVISIONES	DISMINUCIONES PROVISIONES	SALDO FINAL PROVISIONES
Provisiones a Largo Plazo	0,00	0,00	0,00	0,00
Provisiones a Corto Plazo	1.358.531,98	568.265,46	1.358.531,98	568.265,46

Documento adaptado electrónicamente para ser publicado de conformidad con lo previsto en la LOPD-GDD. Imprenta Provincial de la Diputación de Alicante. Servicio de Transparencia, BOP e Imprenta

16. PASIVOS CONTINGENTES.

De acuerdo con la información facilitada por los Servicios Jurídicos y la valoración facilitada por los centros gestores, los pasivos contingentes a 31 de diciembre de 2025 son los siguientes:

REFERENCIA PASIVO CONTINGENTE	IMPORTE
RCA 29/2022 (Nº Ref. 03/069/2022)	7.500,00
RCA 714/2021 (Nº Ref. 03/016/2022)	97.099,51
325/2023 (Nº Ref. 03/331/2025)	1.091,74
RCA 423/2023 (Nº Ref. 03/042/2023)	12.840,00
PAB 634/2022 (Nº Ref. 03/256/2023)	500,00
DSP 757/2024 (Nº Ref. 03/253/2024)	2.291,99
ORD 416/2024 (Nº Ref. 03/282/2024)	64.271,20
DSP 1194/2024 (Nº Ref. 03/369/2024)	35.000,00
ORD 602/2024 (Nº Ref. 03/003/2025)	669.982,01
ORD 3/2025 (Nº Ref. 03/041/2025)	80.000,00
ORD 90/2024 (Nº Ref. 03/083/2025)	58.226,12
DSP 291/2025 (Nº Ref. 03/094/2025)	24.000,00
DSP 1349/2024 (Nº Ref. 03/111/2025)	30.027,67
DFU 271/2025 (Nº Ref. 03/110/2025)	5.000,00
DFU 120/2025 (Nº Ref. 03/177/2025)	80.000,00
DSP 1319/2024 (Nº Ref. 03/193/2025)	45.541,92
ORD 263/2025 (Nº Ref. 03/212/2025)	202.000,00
PAB 190/2024 (Nº Ref. 03/220/2025)	1.100,50
PAB 302/2025 (Nº Ref. 03/251/2025)	1.400,00
ORD 625/2025 (Nº Ref. 03/258/2025)	4.500,00
ORD 616/2025 (Nº Ref. 03/269/2025)	4.500,00
PAB 340/2025 (Nº Ref. 03/277/2025)	531,27
ORD 632/2025 (Nº Ref. 03/279/2025)	4.500,00
ORD 637/2025 (Nº Ref. 03/285/2025)	4.500,00
ORD 649/2025 (Nº Ref. 03/286/2025)	4.500,00
ORD 645/2025 (Nº Ref. 03/289/2025)	4.500,00
ORD 618/2025 (Nº Ref. 03/293/2025)	4.500,00
DSP 616/2025 (Nº Ref. 03/296/2025)	8.900,04

REFERENCIA PASIVO CONTINGENTE	IMPORTE
ORD 596/2025 (Nº Ref. 03/298/2025)	4.500,00
ORD 700/2025 (Nº Ref. 03/299/2025)	4.500,00
ORD 665/2025 (Nº Ref. 03/303/2025)	4.500,00
ORD 693/2025 (Nº Ref. 03/308/2025)	4.500,00
PO 650/2025 (Nº Ref. 03/311/2025)	4.500,00
ORD 647/2025 (N.Ref. 03/332/2025)	4.500,00
ORD 629/2025 (N.Ref.03/334/2025)	4.500,00
ORD 689/2025 (N.Ref. 03/335/2025)	4.500,00
ORD 633/2025 (N.Ref. 03/343/2025)	4.500,00
ORD 654/2025 (N.Ref. 03/358/2025)	4.500,00
ORD 637/2025 (N.Ref. 03/368/2025)	4.500,00
ORD 667/2025 (N.Ref. 03/369/2025)	4.500,00
DSP 603/2025 (N. Ref. 03/370/2025)	8.900,04
1005/2025 (N. Ref. 03/379/2025)	80.558,26
207/2025 (N. Ref. 03/406/2025)	11.288,80
PO 640/2025 (N. Ref. 03/431/2025)	4.500,00
PO 371/2024 (N. Ref. 03/444/2025)	20.022,16
ORD 617/2025 (N. Ref. 03/450/2025)	4.500,00
PAB 773/2024 (N. Ref. 03/461/2025)	4.349,95
Cuantías reclamadas en procedimientos administrativos de responsabilidad patrimonial	701.103,78
TOTALES	**2.348.026,96**

Documento adaptado electrónicamente para ser publicado de conformidad con lo previsto en la LOPD-GDD. Imprenta Provincial de la Diputación de Alicante. Servicio de Transparencia, BOP e Imprenta

Documento adaptado electrónicamente para ser publicado de conformidad con lo previsto en la LOPD-GDD. Imprenta Provincial de la Diputación de Alicante. Servicio de Transparencia, BOP e Imprenta

Información sobre el medio ambiente

EJERCICIO 2025

Obligaciones reconocidas en el ejercicio con cargo a la Política de Gasto 17 ´Medio Ambiente´

GRUPO DE PROGRAMAS (MEDIO AMBIENTE)		
CÓDIGO	DESCRIPCIÓN	IMPORTE
170	ADMINISTRACIÓN GENERAL DEL MEDIO AMBIENTE.	5.671.160,81
171	PARQUES Y JARDINES.	998.556,85
172	PROTECCIÓN Y MEJORA DEL MEDIO AMBIENTE.	19.526,77
	TOTAL	6.689.244,43

Documento adaptado electrónicamente para ser publicado de conformidad con lo previsto en la LOPD-GDD. Imprenta Provincial de la Diputación de Alicante. Servicio de Transparencia, BOP e Imprenta

Beneficios fiscales por razones medioambientales en tributos propios

CÓDIGO ECONÓMICO	TRIBUTO	IMPORTE
	TOTAL	

Documento adaptado electrónicamente para ser publicado de conformidad con lo previsto en la LOPD-GDD. Imprenta Provincial de la Diputación de Alicante. Servicio de Transparencia, BOP e Imprenta

Activos en estado venta

DESCRIPCIÓN ACTIVOS EN ESTADO VENTA	IMPORTE
TOTAL	

Documento adaptado electrónicamente para ser publicado de conformidad con lo previsto en la LOPD-GDD. Imprenta Provincial de la Diputación de Alicante. Servicio de Transparencia, BOP e Imprenta

Fecha Obtención *11/07/2026*

Ejercicio: 2025

19. PRESENTACIÓN POR ACTIVIDADES DE LA CUENTA DEL RESULTADO ECONÓMICO PATRIMONIAL

GASTOS		EJERCICIO 2025			EJERCICIO 2024			INGRESOS	EJERCICIO 2025	EJERCICIO 2024
CÓDIGO GRUPO DE PROGRAMAS	DESCRIPCIÓN GRUPO DE PROGRAMAS	PRESUPUESTARIOS	NO PRESUPUESTARIOS	TOTAL	PRESUPUESTARIOS	NO PRESUPUESTARIOS	TOTAL			
000	AMORTIZACIÓN INMOVILIZADO	0,00	30.253.946,82	30.253.946,82	0,00	30.544.454,44	30.544.454,44	Ingresos de gestión ordinaria	381.618.612,02	382.027.596,67
001	PÉRDIDAS PROCEDENTES DE ACTIVOS NO CORRIENTES	0,00	161.019,54	161.019,54	0,00	92.771,70	92.771,70	Ingresos financieros	6.438.726,28	10.747.458,46
002	PÉRDIDAS POR DETERIORO	0,00	417.305,42	417.305,42	0,00	622.947,13	622.947,13	OTROS INGRESOS	2.299.492,97	5.165.424,48
003	Otros Gastos	0,00	35.667.870,99	35.667.870,99	0,00	30.778.977,83	30.778.977,83			
132	SEGURIDAD Y ORDEN PÚBLICO.	253.286,35	0,00	253.286,35	146.356,59	0,00	146.356,59			
133	ORDENACIÓN DEL TRÁFICO Y DEL ESTACIONAMIENTO.	72.678,71	0,00	72.678,71	1.884.555,53	0,00	1.884.555,53			
135	PROTECCIÓN CIVIL	20.086,00	0,00	20.086,00	20.086,00	0,00	20.086,00			

Documento adaptado electrónicamente para ser publicado de conformidad con lo previsto en la LOPD-GDD. Imprenta Provincial de la Diputación de Alicante. Servicio de Transparencia, BOP e Imprenta

Fecha Obtención *11/07/2026*

Ejercicio: 2025

19. PRESENTACIÓN POR ACTIVIDADES DE LA CUENTA DEL RESULTADO ECONÓMICO PATRIMONIAL

GASTOS		EJERCICIO 2025			EJERCICIO 2024			INGRESOS	EJERCICIO 2025	EJERCICIO 2024
CÓDIGO GRUPO DE PROGRAMAS	DESCRIPCIÓN GRUPO DE PROGRAMAS	PRESUPUESTARIOS	NO PRESUPUESTARIOS	TOTAL	PRESUPUESTARIOS	NO PRESUPUESTARIOS	TOTAL			
136	SERVICIO DE PREVENCIÓN Y EXTINCIÓN DE INCENDIOS	45.631.141,24	0,00	45.631.141,24	41.703.657,00	0,00	41.703.657,00			
151	URBANISMO: PLANEAMIENTO, GESTIÓN, EJECUCIÓN Y DISCIPLINA URB	129.400,86	0,00	129.400,86	62.052,60	0,00	62.052,60			
153	VIAS PÚBLICAS	790.848,74	0,00	790.848,74	8.656.712,10	0,00	8.656.712,10			
160	ALCANTARILLADO	168.861,85	0,00	168.861,85	704.831,79	0,00	704.831,79			
161	ABASTECIMIENTO DOMICILIARIO DE AGUA	892.938,33	0,00	892.938,33	2.332.561,86	0,00	2.332.561,86			
162	RECOGIDA, GESTIÓN Y TRATAMIENTO DE RESIDUOS.	1.799.490,60	0,00	1.799.490,60	2.337.735,97	0,00	2.337.735,97			
164	CEMENTERIO Y SERVICIOS FUNERARIOS.	87.934,91	0,00	87.934,91	397.215,22	0,00	397.215,22			

Documento adaptado electrónicamente para ser publicado de conformidad con lo previsto en la LOPD-GDD. Imprenta Provincial de la Diputación de Alicante. Servicio de Transparencia, BOP e Imprenta

Fecha Obtención *11/07/2026*

Ejercicio: 2025

19. PRESENTACIÓN POR ACTIVIDADES DE LA CUENTA DEL RESULTADO ECONÓMICO PATRIMONIAL

GASTOS		EJERCICIO 2025			EJERCICIO 2024			INGRESOS	EJERCICIO 2025	EJERCICIO 2024
CÓDIGO GRUPO DE PROGRAMAS	DESCRIPCIÓN GRUPO DE PROGRAMAS	PRESUPUESTARIOS	NO PRESUPUESTARIOS	TOTAL	PRESUPUESTARIOS	NO PRESUPUESTARIOS	TOTAL			
165	ALUMBRADO PÚBLICO.	131.612,57	0,00	131.612,57	865.231,64	0,00	865.231,64			
170	ADMINISTRACIÓN GENERAL DEL MEDIO AMBIENTE.	5.214.367,93	0,00	5.214.367,93	4.994.548,76	0,00	4.994.548,76			
171	PARQUES Y JARDINES.	633.436,90	0,00	633.436,90	5.183.690,75	0,00	5.183.690,75			
172	PROTECCIÓN Y MEJORA DEL MEDIO AMBIENTE.	0,00	0,00	0,00	233.883,59	0,00	233.883,59			
221	OTRAS PRESTACIONES ECONÓMICAS A FAVOR DE EMPLEADOS.	851.311,68	0,00	851.311,68	938.387,64	0,00	938.387,64			
231	ASISTENCIA SOCIAL PRIMARIA	41.240.010,74	0,00	41.240.010,74	43.848.975,92	0,00	43.848.975,92			
241	FOMENTO DEL EMPLEO.	48.511,92	0,00	48.511,92	62.000,00	0,00	62.000,00			

Documento adaptado electrónicamente para ser publicado de conformidad con lo previsto en la LOPD-GDD. Imprenta Provincial de la Diputación de Alicante. Servicio de Transparencia, BOP e Imprenta

Fecha Obtención *11/07/2026*

Ejercicio: 2025

19. PRESENTACIÓN POR ACTIVIDADES DE LA CUENTA DEL RESULTADO ECONÓMICO PATRIMONIAL

GASTOS		EJERCICIO 2025			EJERCICIO 2024			INGRESOS	EJERCICIO 2025	EJERCICIO 2024
CÓDIGO GRUPO DE PROGRAMAS	DESCRIPCIÓN GRUPO DE PROGRAMAS	PRESUPUESTARIOS	NO PRESUPUESTARIOS	TOTAL	PRESUPUESTARIOS	NO PRESUPUESTARIOS	TOTAL			
311	PROTECCIÓN DE LA SALUBRIDAD PÚBLICA	256.558,16	0,00	256.558,16	290.279,64	0,00	290.279,64			
323	FUNCIONAMIENTO DE CENTROS DE ENSEÑANZA PREESCOLAR Y PRIMARIA	0,00	0,00	0,00	188.963,59	0,00	188.963,59			
326	SERVICIOS COMPLEMENTARIOS DE EDUCACIÓN	624.099,18	0,00	624.099,18	611.956,64	0,00	611.956,64			
330	ADMINISTRACIÓN GENERAL DE CULTURA.	2.537.073,10	0,00	2.537.073,10	2.565.968,05	0,00	2.565.968,05			
332	BIBLIOTECAS Y ARCHIVOS.	7.163,20	0,00	7.163,20	401.887,74	0,00	401.887,74			
333	EQUIPAMIENTOS CULTURALES Y MUSEOS	4.559.140,10	0,00	4.559.140,10	6.888.930,33	0,00	6.888.930,33			
334	PROMOCIÓN CULTURAL.	14.788.470,02	0,00	14.788.470,02	16.517.929,33	0,00	16.517.929,33			

Documento adaptado electrónicamente para ser publicado de conformidad con lo previsto en la LOPD-GDD. Imprenta Provincial de la Diputación de Alicante. Servicio de Transparencia, BOP e Imprenta

19. PRESENTACIÓN POR ACTIVIDADES DE LA CUENTA DEL RESULTADO ECONÓMICO PATRIMONIAL

GASTOS		EJERCICIO 2025			EJERCICIO 2024			INGRESOS	EJERCICIO 2025	EJERCICIO 2024
CÓDIGO GRUPO DE PROGRAMAS	DESCRIPCIÓN GRUPO DE PROGRAMAS	PRESUPUESTARIOS	NO PRESUPUESTARIOS	TOTAL	PRESUPUESTARIOS	NO PRESUPUESTARIOS	TOTAL			
336	PROTECCIÓN Y GESTIÓN DEL PATRIMONIO HISTÓRICO-ARTÍSTICO.	550.546,76	0,00	550.546,76	11.844.115,22	0,00	11.844.115,22			
338	FIESTAS POPULARES Y FESTEJOS.	1.200,00	0,00	1.200,00	0,00	0,00	0,00			
340	ADMINISTRACIÓN GENERAL DE DEPORTES.	557.263,65	0,00	557.263,65	545.309,16	0,00	545.309,16			
341	PROMOCIÓN Y FOMENTO DEL DEPORTE.	5.341.844,10	0,00	5.341.844,10	9.900.447,80	0,00	9.900.447,80			
342	INSTALACIONES DEPORTIVAS.	1.480.521,36	0,00	1.480.521,36	10.859.898,96	0,00	10.859.898,96			
414	DESARROLLO RURAL.	62.000,00	0,00	62.000,00	82.000,00	0,00	82.000,00			
419	OTRAS ACTUACIONES EN AGRICULTURA, GANADERÍA Y PESCA.	1.349.449,60	0,00	1.349.449,60	1.732.588,50	0,00	1.732.588,50			

Documento adaptado electrónicamente para ser publicado de conformidad con lo previsto en la LOPD-GDD. Imprenta Provincial de la Diputación de Alicante. Servicio de Transparencia, BOP e Imprenta

19. PRESENTACIÓN POR ACTIVIDADES DE LA CUENTA DEL RESULTADO ECONÓMICO PATRIMONIAL

GASTOS		EJERCICIO 2025			EJERCICIO 2024			INGRESOS	EJERCICIO 2025	EJERCICIO 2024
CÓDIGO GRUPO DE PROGRAMAS	DESCRIPCIÓN GRUPO DE PROGRAMAS	PRESUPUESTARIOS	NO PRESUPUESTARIOS	TOTAL	PRESUPUESTARIOS	NO PRESUPUESTARIOS	TOTAL			
422	INDUSTRIA.	167.913,04	0,00	167.913,04	170.030,00	0,00	170.030,00			
425	ENERGÍA.	544.720,47	0,00	544.720,47	2.333.122,87	0,00	2.333.122,87			
430	ADMÓN GENERAL DE COMERCIO, TURISMO Y PYMES.	725.771,19	0,00	725.771,19	677.810,01	0,00	677.810,01			
431	COMERCIO.	1.110.693,74	0,00	1.110.693,74	23.525.003,92	0,00	23.525.003,92			
432	INFORMACIÓN Y PROMOCIÓN TURÍSTICA.	5.575.899,97	0,00	5.575.899,97	5.643.069,03	0,00	5.643.069,03			
433	DESARROLLO EMPRESARIAL.	2.524.454,44	0,00	2.524.454,44	9.855.606,38	0,00	9.855.606,38			
439	OTRAS ACTUACIONES SECTORIALES.	49.912,50	0,00	49.912,50	0,00	0,00	0,00			

Documento adaptado electrónicamente para ser publicado de conformidad con lo previsto en la LOPD-GDD. Imprenta Provincial de la Diputación de Alicante. Servicio de Transparencia, BOP e Imprenta

Fecha Obtención *11/07/2026*

Ejercicio: 2025

19. PRESENTACIÓN POR ACTIVIDADES DE LA CUENTA DEL RESULTADO ECONÓMICO PATRIMONIAL

GASTOS		EJERCICIO 2025			EJERCICIO 2024			INGRESOS	EJERCICIO 2025	EJERCICIO 2024
CÓDIGO GRUPO DE PROGRAMAS	DESCRIPCIÓN GRUPO DE PROGRAMAS	PRESUPUESTARIOS	NO PRESUPUESTARIOS	TOTAL	PRESUPUESTARIOS	NO PRESUPUESTARIOS	TOTAL			
450	ADMINISTRACIÓN GENERAL DE INFRAESTRUCTURAS.	5.883.959,01	0,00	5.883.959,01	6.064.558,10	0,00	6.064.558,10			
452	RECURSOS HIDRÁULICOS.	5.407.923,63	0,00	5.407.923,63	12.307.981,38	0,00	12.307.981,38			
453	CARRETERAS .	7.912.120,07	0,00	7.912.120,07	9.614.029,40	0,00	9.614.029,40			
454	CAMINOS VECINALES.	3.813.626,52	0,00	3.813.626,52	4.380.781,81	0,00	4.380.781,81			
459	OTRAS INFRAESTRUCTURAS.	25.530.099,38	0,00	25.530.099,38	23.113.932,44	0,00	23.113.932,44			
463	INVESTIGACIÓN CIENTÍFICA, TÉCNICA Y APLICADA.	173.899,10	0,00	173.899,10	205.008,49	0,00	205.008,49			
491	SOCIEDAD DE LA INFORMACIÓN.	379.120,85	0,00	379.120,85	0,00	0,00	0,00			

Documento adaptado electrónicamente para ser publicado de conformidad con lo previsto en la LOPD-GDD. Imprenta Provincial de la Diputación de Alicante. Servicio de Transparencia, BOP e Imprenta

Fecha Obtención *11/07/2026*

Ejercicio: 2025

19. PRESENTACIÓN POR ACTIVIDADES DE LA CUENTA DEL RESULTADO ECONÓMICO PATRIMONIAL

GASTOS		EJERCICIO 2025			EJERCICIO 2024			INGRESOS	EJERCICIO 2025	EJERCICIO 2024
CÓDIGO GRUPO DE PROGRAMAS	DESCRIPCIÓN GRUPO DE PROGRAMAS	PRESUPUESTARIOS	NO PRESUPUESTARIOS	TOTAL	PRESUPUESTARIOS	NO PRESUPUESTARIOS	TOTAL			
912	ÓRGANOS DE GOBIERNO.	6.730.281,96	0,00	6.730.281,96	6.518.573,10	0,00	6.518.573,10			
920	ADMINISTRACIÓN GENERAL .	55.893.607,51	0,00	55.893.607,51	72.916.936,62	0,00	72.916.936,62			
924	PARTICIPACIÓN CIUDADANA	528.810,13	0,00	528.810,13	804.632,45	0,00	804.632,45			
931	POLÍTICA ECONÓMICA Y FISCAL.	1.963.604,55	0,00	1.963.604,55	2.099.128,14	0,00	2.099.128,14			
933	GESTIÓN DEL PATRIMONIO.	3.507.549,77	0,00	3.507.549,77	6.199.553,21	0,00	6.199.553,21			
934	GESTIÓN DE LA DEUDA Y DE LA TESORERÍA.	817.641,29	0,00	817.641,29	779.092,51	0,00	779.092,51			
	TOTAL	259.322.857,68	66.500.142,77	325.823.000,45	364.011.607,78	62.039.151,10	426.050.758,88	**TOTAL**	390.356.831,27	397.940.479,6

Documento adaptado electrónicamente para ser publicado de conformidad con lo previsto en la LOPD-GDD. Imprenta Provincial de la Diputación de Alicante. Servicio de Transparencia, BOP e Imprenta

OPERACIONES POR ADMINISTRACIÓN DE RECURSOS POR CUENTA DE OTROS ENTES PÚBLICOS

OBLIGACIONES DERIVADAS DE LA GESTIÓN

EJERCICIO 2025

ENTE TITULAR		CONCEPTO		PENDIENTE DE PAGO A 1 DE ENERO	MODIFICACIONES SALDO INICIAL	RECAUDACIÓN LÍQUIDA	REINTEGROS	TOTAL A PAGAR	PAGOS REALIZADOS	PENDIENTES DE PAGO A 31 DE DICIEMBRE
NIF	DENOMINACIÓN	CÓDIGO	DESCRIPCIÓN							
TOTAL										
TOTAL										

Documento adaptado electrónicamente para ser publicado de conformidad con lo previsto en la LOPD-GDD. Imprenta Provincial de la Diputación de Alicante. Servicio de Transparencia, BOP e Imprenta

OPERACIONES POR ADMINISTRACIÓN DE RECURSOS POR CUENTA DE OTROS ENTES PÚBLICOS

ENTES PÚBLICOS, CUENTAS CORRIENTES EN EFECTIVO

EJERCICIO 2025

ENTE	N.I.F.	DENOMINACIÓN	CARGO			ABONO			SALDO A 31 DE DICIEMBRE	
			SALDO INICIAL DEUDOR	PAGOS	TOTAL CARGO	SALDO INICIAL ACREEDOR	COBROS	TOTAL ABONO	DEUDOR	ACREEDOR
TOTAL										

Documento adaptado electrónicamente para ser publicado de conformidad con lo previsto en la LOPD-GDD. Imprenta Provincial de la Diputación de Alicante. Servicio de Transparencia, BOP e Imprenta

ESTADO DE EVOLUCIÓN Y SITUACIÓN DE LOS RECURSOS ADMINISTRADOS POR CUENTA DE OTROS ENTES PÚBLICOS.

I. DESARROLLO DEL PROCESO DE GESTIÓN DE LOS RECURSOS

EJERCICIO 2025

CONCEPTO		DERECHOS PENDIENTES DE COBRO A 1 DE ENERO	MODIFICACIONES SALDO INICIAL	DERECHOS RECONOCIDOS	DERECHOS ANULADOS	DERECHOS CANCELADOS	RECAUDACIÓN NETA	DERECHOS PENDIENTES DE COBRO A 31 DE DICIEMBRE
CÓDIGO	DESCRIPCIÓN							
TOTAL								

Documento adaptado electrónicamente para ser publicado de conformidad con lo previsto en la LOPD-GDD. Imprenta Provincial de la Diputación de Alicante. Servicio de Transparencia, BOP e Imprenta

Operaciones por Administración de Recursos por Cuenta de Otros Entes Públicos

Desarrollo de la Gestión

DERECHOS ANULADOS

CONCEPTO		ANULACIÓN DE LIQUIDACIONES	DEVOLUCIÓN DE INGRESOS	TOTAL DERECHOS ANULADOS
CÓDIGO	DESCRIPCIÓN			
TOTAL				

Documento adaptado electrónicamente para ser publicado de conformidad con lo previsto en la LOPD-GDD. Imprenta Provincial de la Diputación de Alicante. Servicio de Transparencia, BOP e Imprenta

Operaciones por Administración de Recursos por Cuenta de Otros Entes Públicos

EJERCICIO: 2025

DERECHOS CANCELADOS

CONCEPTO		COBROS EN ESPECIE	INSOLVENCIAS	PRESCRIPCIONES	OTRAS CAUSAS	TOTAL DERECHOS CANCELADOS
CÓDIGO	DESCRIPCIÓN					
TOTAL						

Documento adaptado electrónicamente para ser publicado de conformidad con lo previsto en la LOPD-GDD. Imprenta Provincial de la Diputación de Alicante. Servicio de Transparencia, BOP e Imprenta

Operaciones por Administración de Recursos por Cuenta de Otros Entes Públicos

Desarrollo de la Gestión

DEVOLUCIONES DE INGRESOS

EJERCICIO 2025

CONCEPTO		PENDIENTES DE PAGO A 1 DE ENERO	MODIFICACIONES SALDO INICIAL Y ANULACIONES	RECONOCIDAS EN EL EJERCICIO	TOTAL DEVOLUCIONES RECONOCIDAS	PRESCRIPCIONES	PAGADAS EN EL EJERCICIO	PENDIENTES DE PAGO A 31 DE DICIEMBRE
CÓDIGO	DESCRIPCIÓN							
TOTAL								

Documento adaptado electrónicamente para ser publicado de conformidad con lo previsto en la LOPD-GDD. Imprenta Provincial de la Diputación de Alicante. Servicio de Transparencia, BOP e Imprenta

ESTADO DE DEUDORES NO PRESUPUESTARIOS

EJERCICIO: 2025

DEUDORES

CUENTA	CONCEPTO		SALDO 1 DE ENERO	MODIFICACIONES SALDO INICIAL	CARGOS REALIZADOS EN EJERCICIO	TOTAL DEUDORES	ABONOS REALIZADOS EN EJERCICIO	DEUDORES PENDIENTES DE COBRO A 31 DE DICIEMBRE
	CÓDIGO	DESCRIPCIÓN						
4400	10042	DEUDORES POR IVA	3.834,32		33.378,28	37.212,60	33.497,98	3.714,62
TOTAL CUENTA			3.834,32		33.378,28	37.212,60	33.497,98	3.714,62
4490	10076	ANUNCIOS REINT.CONTRAT.1/4/00	34.347,47			34.347,47		34.347,47
4490	10101	ANTICIP./PREST.PERSONAL.1/4/00	203.065,31		238.802,20	441.867,51	246.770,81	195.096,70
4490	10102	ANTICIPOS PERSONAL ADQ. VEHIC.	12.094,46			12.094,46	916,54	11.177,92
TOTAL CUENTA			249.507,24		238.802,20	488.309,44	247.687,35	240.622,09
4700	10040	HACIENDA PUB. DEUDORA POR IVA			5.835,15	5.835,15		5.835,15
TOTAL CUENTA					5.835,15	5.835,15		5.835,15
4720	90001	HACIENDA PUBLICA IVA SOPORTADO	4.518,20		45.619,22	50.137,42	14.805,49	35.331,93
TOTAL CUENTA			4.518,20		45.619,22	50.137,42	14.805,49	35.331,93
5660	10001	DEPOSITOS CONSTITUIDOS	60,00			60,00		60,00
TOTAL CUENTA			60,00			60,00		60,00
TOTAL			257.919,76		323.634,85	581.554,61	295.990,82	285.563,79

Documento adaptado electrónicamente para ser publicado de conformidad con lo previsto en la LOPD-GDD. Imprenta Provincial de la Diputación de Alicante. Servicio de Transparencia, BOP e Imprenta

ESTADO DE ACREEDORES NO PRESUPUESTARIOS

EJERCICIO: 2025

ACREEDORES

CUENTA	CONCEPTO		SALDO 1 DE ENERO	MODIFICACIONES SALDO INICIAL	ABONOS REALIZADOS EN EJERCICIO	TOTAL ACREEDORES	CARGOS REALIZADOS EN EJERCICIO	ACREEDORES PDTES. DE PAGO A 31 DE DICIEMBRE
	CÓDIGO	DESCRIPCIÓN						
4100	20049	ACREEDORES POR IVA			45.619,22	45.619,22	45.619,22	
TOTAL CUENTA					45.619,22	45.619,22	45.619,22	
4190	20501	DESCUENTOS REINTEGROS P.GASTOS	418.126,63			418.126,63		418.126,63
4190	20505	REINTEGROS PTO.GASTOS 1/4/2000	10.297.156,54		1.780.679,18	12.077.835,72		12.077.835,72
4190	20506	REINTEGRO PAGOS A JUST. 1/4/00	13.830,66			13.830,66		13.830,66
TOTAL CUENTA			10.729.113,83		1.780.679,18	12.509.793,01		12.509.793,01
4750	20040	HACIENDA PUBLICA ACREEDORA IVA			67.410,01	67.410,01	38.434,40	28.975,61
TOTAL CUENTA					67.410,01	67.410,01	38.434,40	28.975,61
4751	20001	I.R.P.F. RETENCIONES	2.602.883,04		11.486.416,98	14.089.300,02	12.470.007,05	1.619.292,97
4751	20002	I.R.P.F. RETEN. CAPITAL MOBIL.	161,54		41,76	203,30		203,30
4751	20003	RETENCIONES DEL CAPITAL INMOBI	8.888,82		61.461,90	70.350,72	64.862,96	5.487,76
TOTAL CUENTA			2.611.933,40		11.547.920,64	14.159.854,04	12.534.870,01	1.624.984,03
4759	20032	DCHOS.PASIV.PERS.ADMON.CENTRAL	514,30		3.248,11	3.762,41	3.390,81	371,60
TOTAL CUENTA			514,30		3.248,11	3.762,41	3.390,81	371,60
4760	20030	CUOTA DEL TRABAJADOR A LA S.S.	453.200,76		2.876.153,61	3.329.354,37	3.000.125,99	329.228,38

Documento adaptado electrónicamente para ser publicado de conformidad con lo previsto en la LOPD-GDD. Imprenta Provincial de la Diputación de Alicante. Servicio de Transparencia, BOP e Imprenta

ESTADO DE ACREEDORES NO PRESUPUESTARIOS

EJERCICIO: 2025

ACREEDORES

CUENTA	CONCEPTO		SALDO 1 DE ENERO	MODIFICACIONES SALDO INICIAL	ABONOS REALIZADOS EN EJERCICIO	TOTAL ACREEDORES	CARGOS REALIZADOS EN EJERCICIO	ACREEDORES PDTES. DE PAGO A 31 DE DICIEMBRE
	CÓDIGO	DESCRIPCIÓN						
4760	20031	CUOTAS SEGURIDAD SOCIAL A CARGO DE BECARIOS	700,23		2.376,14	3.076,37	2.367,41	708,96
TOTAL CUENTA			453.900,99		2.878.529,75	3.332.430,74	3.002.493,40	329.937,34
4769	20202	M.U.F.A.C.E.	225,20		1.422,28	1.647,48	1.484,76	162,72
TOTAL CUENTA			225,20		1.422,28	1.647,48	1.484,76	162,72
4770	91001	HACIENDA PUB.IVA REPERCUTIDO	42.952,62		33.378,28	76.330,90	76.380,35	-49,45
TOTAL CUENTA			42.952,62		33.378,28	76.330,90	76.380,35	-49,45
5160	20096	DEPOSITOS A FAVOR CONSORCIO BOMBEROS	144,89		164.507,72	164.652,61	164.507,72	144,89
5160	20504	DESCUENTOS PRACTICADOS PARA COMPENSAR (ENTIDADES GRUPO)			777.145,20	777.145,20	777.145,20	
TOTAL CUENTA			144,89		941.652,92	941.797,81	941.652,92	144,89
5600	20080	FIANZAS DE EJECUCION DE OBRAS	253.175,60		59.500,00	312.675,60	51.920,50	260.755,10
5600	20081	FIANZAS DEF.CONCURS.SUBAST.ETC	908.968,79		257.100,94	1.166.069,73	321.343,71	844.726,02
5600	20082	FIANZAS PROV.CONCUR.SUBAST.ETC	4.429,00			4.429,00		4.429,00
TOTAL CUENTA			1.166.573,39		316.600,94	1.483.174,33	373.264,21	1.109.910,12
5610	20051	CUOTAS ASOCIACIÓN DE SOLIDARIOS "DIPUTACIÓN DE ALICANTE"	207,00		2.448,00	2.655,00	2.460,00	195,00

Documento adaptado electrónicamente para ser publicado de conformidad con lo previsto en la LOPD-GDD. Imprenta Provincial de la Diputación de Alicante. Servicio de Transparencia, BOP e Imprenta

ESTADO DE ACREEDORES NO PRESUPUESTARIOS

EJERCICIO: 2025

ACREEDORES

CUENTA	CONCEPTO		SALDO 1 DE ENERO	MODIFICACIONES SALDO INICIAL	ABONOS REALIZADOS EN EJERCICIO	TOTAL ACREEDORES	CARGOS REALIZADOS EN EJERCICIO	ACREEDORES PDTES. DE PAGO A 31 DE DICIEMBRE
	CÓDIGO	DESCRIPCIÓN						
5610	20060	RETENCION JUDICIAL DE HABERES	22.973,88		25.387,29	48.361,17	46.446,70	1.914,47
5610	20062	EMBARGOS (DESDE 1/4/2000)	11.107,70		62.030,37	73.138,07	71.138,07	2.000,00
5610	20070	CUOTAS U.G.T.	1.488,50		17.152,00	18.640,50	17.264,50	1.376,00
5610	20073	CUOTAS CC.OO.	425,20		5.274,15	5.699,35	5.257,10	442,25
5610	20074	CUOTAS CSI-CSIF	132,00		1.615,50	1.747,50	1.609,50	138,00
5610	20075	CUOTAS C.G.T. BANCO Y AHORRO	23,60		141,60	165,20	153,40	11,80
5610	20076	DEV.DOMICIL.HOGAR Y OTROS	232,00		731,06	963,06	731,06	232,00
5610	20077	INGRESOS DUPLIC/EXCES. 1/4/00	10.646,77		6.464,31	17.111,08	3.007,95	14.103,13
5610	20078	CUOTAS S.T.A.	490,00		5.380,00	5.870,00	5.460,00	410,00
5610	20079	CUOTAS S.E.P.C.V.	262,50		3.150,00	3.412,50	3.150,00	262,50
5610	20090	DEPOSITOS PREVIOS INSERC.B.O.P	34.965,39			34.965,39		34.965,39
5610	20095	DEPOSIT.A FAVOR OTRAS CORPORAC	5.146,19		134.083,87	139.230,06	134.083,87	5.146,19
5610	20169	OTROS DEPOSITOS RECIB. 1/4/00	22.423,57			22.423,57		22.423,57
5610	20170	OTROS DEPOSITOS RECIBIDOS	16.792,55		7.815,05	24.607,60	6.856,38	17.751,22
5610	20172	F.A.S. ACOGIDOS HOGAR	5.409,93			5.409,93		5.409,93
5610	20173	TRANSFERENCIAS NO EJECUTADAS	7.708,56			7.708,56		7.708,56

Documento adaptado electrónicamente para ser publicado de conformidad con lo previsto en la LOPD-GDD. Imprenta Provincial de la Diputación de Alicante. Servicio de Transparencia, BOP e Imprenta



ESTADO DE ACREEDORES NO PRESUPUESTARIOS

EJERCICIO: 2025

ACREEDORES

CUENTA	CONCEPTO		SALDO 1 DE ENERO	MODIFICACIONES SALDO INICIAL	ABONOS REALIZADOS EN EJERCICIO	TOTAL ACREEDORES	CARGOS REALIZADOS EN EJERCICIO	ACREEDORES PDTES. DE PAGO A 31 DE DICIEMBRE
	CÓDIGO	DESCRIPCIÓN						
5610	20178	F.A.S. ACOGIDOS PSIQUI. 1/4/00	0,22			0,22		0,22
5610	20179	TRANSFER. NO EJECUTADAS 1/4/00	28.620,31		169.234,59	197.854,90	159.327,99	38.526,91
5610	20507	APORT.EMPLEADOS APARCAMIENTO	37.992,84		62.026,16	100.019,00	62.617,67	37.401,33
5610	20508	DEPOSITOS PLAN DE PENSIONES	68,40		173.588,54	173.656,94	159.798,62	13.858,32
TOTAL CUENTA			207.117,11		676.522,49	883.639,60	679.362,81	204.276,79
TOTAL			15.212.475,73		18.292.983,82	33.505.459,55	17.696.952,89	15.808.506,66

Documento adaptado electrónicamente para ser publicado de conformidad con lo previsto en la LOPD-GDD. Imprenta Provincial de la Diputación de Alicante. Servicio de Transparencia, BOP e Imprenta

Fecha Obtención 11/07/2026
Pág. 1

OPERACIONES NO PRESUPUESTARIAS DE TESORERÍA

EJERCICIO: 2025

COBROS PENDIENTES DE APLICACIÓN

CUENTA	CONCEPTO		COBROS PDTES. DE APLICACIÓN A 1 DE ENERO	MODIFICACIONES SALDO INICIAL	COBROS REALIZADOS EN EJERCICIO	TOTAL COBROS PDTES. APLICACIÓN	COBROS APLICADOS EN EJERCICIO	COBROS PDTES. DE APLICACIÓN A 31 DE DICIEMBRE
	CÓDIGO	DESCRIPCIÓN						
5540	30001	INGRESOS CAJA PTES. DE APLIC.			777.145,20	777.145,20	777.145,20	
5540	30002	ING.CTAS.OPER.PDTES.APLICACION			388.052.609,03	388.052.609,03	388.052.609,03	
5540	30003	INGRES.EN CTAS.RESTRINGIDAS DE RECAUDAC.PENDTES.APLICACION			1.515.409,14	1.515.409,14	1.515.409,14	
5540	30008	OTROS INGR.SIN CLAS.PTES.APL.	39.965,89		6.538.926,85	6.578.892,74	6.458.943,22	119.949,52
TOTAL CUENTA			39.965,89		396.884.090,22	396.924.056,11	396.804.106,59	119.949,52
TOTAL			39.965,89		396.884.090,22	396.924.056,11	396.804.106,59	119.949,52

Documento adaptado electrónicamente para ser publicado de conformidad con lo previsto en la LOPD-GDD. Imprenta Provincial de la Diputación de Alicante. Servicio de Transparencia, BOP e Imprenta

OPERACIONES NO PRESUPUESTARIAS DE TESORERÍA

EJERCICIO: 2025

PAGOS PENDIENTES DE APLICACIÓN

CUENTA	CONCEPTO		PAGOS PDTES. APLICACIÓN A 1 DE ENERO	MODIFICACIONES SALDO INICIAL	PAGOS REALIZADOS EN EJERCICIO	TOTAL PAGOS PDTES. APLICACIÓN	PAGOS APLICADOS EN EJERCICIO	PAGOS PDTES. DE APLICACIÓN A 31 DE DICIEMBRE
	CÓDIGO	DESCRIPCIÓN						
5581	42000	PROVISIONES DE FONDOS PARA ANTICIPOS DE CAJA FIJA PTES. DE J			135.249,85	135.249,85	135.249,85	
TOTAL CUENTA					135.249,85	135.249,85	135.249,85	
5585	45000	LIBRAMIENTOS PARA PROVISIONES DE FONDOS	7.601,54		132.804,38	140.405,92	129.080,61	11.325,31
5585	45900	LIBRAMIENTO PARA PROV. FONDOS(IRPF PAGO ACREEDOR FINAL)	11,93		717,18	729,11	723,14	5,97
TOTAL CUENTA			7.613,47		133.521,56	141.135,03	129.803,75	11.331,28
TOTAL			7.613,47		268.771,41	276.384,88	265.053,60	11.331,28

Documento adaptado electrónicamente para ser publicado de conformidad con lo previsto en la LOPD-GDD. Imprenta Provincial de la Diputación de Alicante. Servicio de Transparencia, BOP e Imprenta

Fecha Obtención *11/07/2026*

Ejercicio: 2025

CONTRATACIÓN ADMINISTRATIVA. PROCEDIMIENTOS DE ADJUDICACIÓN

TIPO DE CONTRATO	PROCEDIMIENTO ABIERTO			PROCEDIMIENTO RESTRINGIDO			PROCEDIMIENTO NEGOCIADO			DIÁLOGO COMPETITIVO	ADJUDICACIÓN DIRECTA	TOTAL
	MULTIPLIC. CRITERIO	ÚNICO CRITERIO	TOTAL	MULTIPLIC. CRITERIO	ÚNICO CRITERIO	TOTAL	CON PUBLICIDAD	SIN PUBLICIDAD	TOTAL			
- De Obras	39.585.242,59	1.820.342,43	41.405.585,02				44.480,09	112.973,41	157.453,50		700.034,69	42.263.073,21
- De suministro	3.811.561,78	3.073.203,04	6.884.764,82				5.042,58	76.214,79	81.257,37		1.074.116,74	8.040.138,93
- Patrimoniales	37.783,00		37.783,00					32.042,22	32.042,22		256.635,94	326.461,16
- De gestión de servicios públicos		21.471,45	21.471,45									21.471,45
- De servicios	21.196.014,76	1.202.568,53	22.398.583,29	6.315,99	144.308,68	150.624,67	1.166.273,03	791.304,80	1.957.577,83		1.738.532,47	26.245.318,26
- De concesion de obra publica	111.394,54		111.394,54									111.394,54
- De colaboración entre el sector publico y el sector privado												
- De caracter administrativo especial												
- Otros	246.880,06	120.087,21	366.967,27								117.984,68	484.951,95
TOTAL	64.988.876,73	6.237.672,66	71.226.549,39	6.315,99	144.308,68	150.624,67	1.215.795,70	1.012.535,22	2.228.330,92		3.887.304,52	77.492.809,50

Documento adaptado electrónicamente para ser publicado de conformidad con lo previsto en la LOPD-GDD. Imprenta Provincial de la Diputación de Alicante. Servicio de Transparencia, BOP e Imprenta



EXCMA. DIPUTACION PROVINCIAL
DE ALICANTE
C.I.F. P0300000-G

ESTADO DE VALORES RECIBIDOS EN DEPÓSITO

EJERCICIO: 2025

CONCEPTO	DESCRIPCIÓN	SALDO 1 DE ENERO	MODIFICACIONES SALDO INICIAL	DEPÓSITOS RECIBIDOS EN EJERCICIO	TOTAL DEPÓSITOS RECIBIDOS	DEPÓSITOS CANCELADOS	DEPÓSITOS PENDIENTES DE DEVOLUCIÓN A 31 DE DICIEMBRE
70802	FIANZAS CONCURS.SUBASTAS OTROS	7.355.016,37		1.512.546,50	8.867.562,87	1.602.034,01	7.265.528,86
70803	FIANZAS OBRAS VV.PP.	690.003,22		258.800,00	948.803,22	78.834,86	869.968,36
TOTAL		8.045.019,59		1.771.346,50	9.816.366,09	1.680.868,87	8.135.497,22

Documento adaptado electrónicamente para ser publicado de conformidad con lo previsto en la LOPD-GDD. Imprenta Provincial de la Diputación de Alicante. Servicio de Transparencia, BOP e Imprenta

PRESUPUESTO DE GASTOS. EJERCICIO CORRIENTE

MODIFICACIONES DE CRÉDITO

EJERCICIO 2025

APLIC. PRESUPUESTARIA	DESCRIPCIÓN	CRÉDITOS EXTRAORD.	SUPLEMENTOS DE CRÉDITO	AMPLIACIONES DE CRÉDITO	TRANSFERENCIAS CRÉDITO		INCORPORACIÓN REMANENTES DE CRÉDITO	CRÉDITOS GENERADOS	BAJAS POR ANULACIÓN	AJUSTES POR PRORROGA	TOTAL MODIFICACIÓN
					POSITIVAS	NEGATIVAS					
01.3341.4830200	SUB.ASOC.REYES MAGOS IBI:CONM.50 ANIV.MONUMENTO REYES MAGOS								1.667,00		-1.667,00
01.4631.4840000	APORT.FUNDAC.VALENCIANA PREMIOS REI JAUME I COMUNITAT VALEN.	30.000,00									30.000,00
01.9121.1200100	RETRIBUCIONES BÁSICAS GRUPO A2. PERSONAL PRESIDENCIA					9.000,00					-9.000,00
01.9121.1200300	RETRIBUCIONES BÁSICAS GRUPO C1. PERSONAL. PRESIDENCIA					20.000,00					-20.000,00
01.9121.1200400	RETRIBUCIONES BÁSICAS GRUPO C2. PERSONAL. PRESIDENCIA					17.000,00					-17.000,00
01.9121.1210000	RETRIBUCIONES COMPLEMENTARIAS C.DESTINO.PERSONAL PRESIDENCIA					37.000,00					-37.000,00
01.9121.1210100	RETRIBUC. COMPLEMENTARIAS C.ESPECIFICO PERSONAL PRESIDENCIA					65.000,00					-65.000,00
01.9203.4840300	APORTACIÓN A LA FUNDACIÓN DEMOCRACIA Y GOBIERNO LOCAL.				3.000,00						3.000,00
01.9204.2260200	CAMPAÑAS INFORMAT.Y GASTOS DE DIVULGACIÓN ACTIV.PRESIDENCIA				2,86						2,86
02.9201.1200000	RETRIBUCIONES BÁSICAS GRUPO A1. PERSONAL SECRETARÍA GENERAL.					4.000,00					-4.000,00
02.9201.1200300	RETRIBUCIONES BÁSICAS GRUPO C1. PERSONAL. SECRETARÍA GENERAL					3.000,00					-3.000,00
02.9201.1200600	RETRIBUCIONES BÁSICAS TRIENIOS. PERSONAL. SECRETARÍA GENERAL					9.000,00					-9.000,00
02.9201.1210000	RETRIBUCIONES COMPLEMENT.C.DESTINO.PERSONAL SECRETARIA GRAL					15.500,00					-15.500,00
02.9201.1210100	RETRIBUCIONES COMPLEMENTARIAS C. ESPECÍF PERS.SECRETRÍA GRAL					19.000,00					-19.000,00
03.9291.5000000	DOTAC. AL FONDO DE CONTINGENCIA DE EJECUCIÓN PRESUPUESTARIA								150.000,00		-150.000,00
03.9311.1200000	RETRIBUCIONES BÁSICAS GRUPO A1. PERSONAL INTERVENCIÓN.					11.000,00					-11.000,00
03.9311.1200100	RETRIBUCIONES BÁSICAS GRUPO A2. PERSONAL INTERVENCIÓN					34.000,00					-34.000,00
03.9311.1200400	RETRIBUCIONES BÁSICAS GRUPO C2. PERSONAL. INTERVENCIÓN					28.000,00					-28.000,00

Documento adaptado electrónicamente para ser publicado de conformidad con lo previsto en la LOPD-GDD. Imprenta Provincial de la Diputación de Alicante. Servicio de Transparencia, BOP e Imprenta

PRESUPUESTO DE GASTOS. EJERCICIO CORRIENTE

MODIFICACIONES DE CRÉDITO

EJERCICIO 2025

APLIC. PRESUPUESTARIA	DESCRIPCIÓN	CRÉDITOS EXTRAORD.	SUPLEMENTOS DE CRÉDITO	AMPLIACIONES DE CRÉDITO	TRANSFERENCIAS CRÉDITO		INCORPORACIÓN REMANENTES DE CRÉDITO	CRÉDITOS GENERADOS	BAJAS POR ANULACIÓN	AJUSTES POR PRORROGA	TOTAL MODIFICACIÓN
					POSITIVAS	NEGATIVAS					
03.9311.1210000	RETRIBUCIONES COMPLEMENTARIAS C.DESTINO PERS. INTERVENCIÓN.					50.000,00					-50.000,00
03.9311.1210100	RETRIBUCIONES COMPLEMENTARIAS C. ESPECÍFIC.PERS.INTERVENCIÓN					92.000,00					-92.000,00
04.9341.1210000	RETRIBUCIONES COMPLEMENTARIAS C.DESTINO PERSONAL TESORERÍA.					2.450,15					-2.450,15
04.9341.1210100	RETRIBUCIONES COMPLEMENT. C. ESPECÍFICO PERSONAL.TESORERIA.					7.000,00					-7.000,00
06.9331.2020000	ALQUILER EDIFICIOS Y OTRAS CONSTRUCCIONES PATRIMONIO					110.000,00					-110.000,00
06.9331.2240000	SEGUROS DAÑOS MATERIALES Y RESPONS.CIVIL/PATRIMONIAL DIPUT.				110.000,00						110.000,00
07.9201.1200000	RETRIBUCIONES BÁSICAS GRUPO A1 PERSONAL CONTRATACIÓN					22.000,00					-22.000,00
07.9201.1200100	RETRIBUCIONES BÁSICAS GRUPO A2. PERSONAL CONTRATACIÓN					22.000,00					-22.000,00
07.9201.1200300	RETRIBUCIONES BÁSICAS GRUPO C1. PERSONAL CONTRATACIÓN					21.000,00					-21.000,00
07.9201.1210000	RETRIBUCIONES COMPLEMENTARIAS C.DESTINO PERSON.CONTRATACIÓN.					42.000,00					-42.000,00
07.9201.1210100	RETRIBUCIONES COMPLEMENT. C. ESPECÍFICO PERSON.CONTRATACIÓN.					48.000,00					-48.000,00
08.9201.1200300	RETRIBUCIONES BÁSICAS GRUPO C1. PERSONAL D.C.E.I.					58.000,00					-58.000,00
08.9201.1200400	RETRIBUCIONES BÁSICAS GRUPO C2. PERSONAL. D.C.E.I.					3.000,00					-3.000,00
08.9201.1200500	RETRIBUCIONES BÁSICAS GRUPO AP. PERSONAL D.C.E.I.					3.000,00					-3.000,00
08.9201.1210000	RETRIBUCIONES COMPLEMENTARIAS COMPL.DESTINO PERSON. D.C.E.I.					74.000,00					-74.000,00
08.9201.1210100	RETRIBUCIONES COMPLEMENTARIAS C.ESPECIFICO PERSONAL D.C.E.I.					123.000,00					-123.000,00
08.9201.2210300	SUM.COMBUSTIBLE GRUPOS ELECTRÓGENOS EDIFICIOS DIPUTACIÓN				1.200,00						1.200,00
08.9201.2269901	DOTACIÓN PARA ABONO DE INDEMNIZ. Y EJECUCIÓN DE SENTENCIAS				101.473,00						101.473,00

Documento adaptado electrónicamente para ser publicado de conformidad con lo previsto en la LOPD-GDD. Imprenta Provincial de la Diputación de Alicante. Servicio de Transparencia, BOP e Imprenta

PRESUPUESTO DE GASTOS. EJERCICIO CORRIENTE

MODIFICACIONES DE CRÉDITO

EJERCICIO 2025

APLIC. PRESUPUESTARIA	DESCRIPCIÓN	CRÉDITOS EXTRAORD.	SUPLEMENTOS DE CRÉDITO	AMPLIACIONES DE CRÉDITO	TRANSFERENCIAS CRÉDITO		INCORPORACIÓN REMANENTES DE CRÉDITO	CRÉDITOS GENERADOS	BAJAS POR ANULACIÓN	AJUSTES POR PRORROGA	TOTAL MODIFICACIÓN
					POSITIVAS	NEGATIVAS					
08.9201.2270000	SERVICIO LIMPIEZA DESRAT.DESINF.Y DESINSEC.DEPEN.DIPUTACIÓN					101.473,00					-101.473,00
08.9201.2270600	ESTUDIOS Y TRABAJOS TECNICOS, D.C.E.I.				3.000,00						3.000,00
08.9201.2279900	GASTOS DERIVADOS OTRAS ACTUACIONES DEL DPTO. D.C.E.I.					20.000,00					-20.000,00
08.9332.2120000	REPARAC.MANTENIMIENTO Y CONSER.PALAC.OF.TEC.Y OTR.INMUEBLES				20.000,00						20.000,00
08.9332.2270100	MANTº, INSTALACIONES CONTRA INCENDIOS DEPEND.DIPUTACIÓN PROV				7.000,00						7.000,00
08.9332.2279900	MANTENIMIENTO DE LOCALES DE PUBLICA CONCURRENCIA					11.200,00					-11.200,00
09.2211.1270000	PLAN DE PENSIONES PERSONAL FUNCIONARIO				57.435,74						57.435,74
09.2211.1370000	PLAN DE PENSIONES PERSONAL LABORAL				6.824,76						6.824,76
09.2211.1620401	MEJORAS CARÁCTER SOCIAL: AYUDA FAMILIAR					27.629,00					-27.629,00
09.2211.1620500	MEJORAS CARÁCTER SOCIAL:SEGUROS VIDA Y ACCIDENTES DE TRABAJO					26.183,13					-26.183,13
09.2211.1620501	SEGURO RESPONSABILID CIVIL PARA AUTORIDADES Y PERSONAL DIPUT				7.629,00	14.501,67					-6.872,67
09.2211.1620900	MEJORAS CARÁCTER SOCIAL:OBSEQUIO NAVIDEÑO Y CELEBR.STA.RITA					3.575,70					-3.575,70
09.9201.1200000	RETRIBUCIONES BÁSICAS GRUPO A1 PERSONAL. RECURSOS HUMANOS					28.000,00					-28.000,00
09.9201.1200100	RETRIBUCIONES BÁSICAS GRUPO A2. PERSONAL RECURSOS HUMANOS					52.000,00					-52.000,00
09.9201.1200300	RETRIBUCIONES BÁSICAS GRUPO C1. PERSONAL RECUROS HUMANOS					11.000,00					-11.000,00
09.9201.1200400	RETRIBUCIONES BÁSICAS GRUPO C2. PERSONAL RECURSOS HUMANOS					30.000,00					-30.000,00
09.9201.1210000	RETRIBUCIONES COMPLEMENTARIAS C. DESTINO PERSONAL R. HUMANOS					72.000,00					-72.000,00
09.9201.1210100	RETRIBUCIONES COMPLEMENTARIAS C.ESPECÍFICO PERSONAL R.HUMAN.					93.012,00					-93.012,00

Documento adaptado electrónicamente para ser publicado de conformidad con lo previsto en la LOPD-GDD. Imprenta Provincial de la Diputación de Alicante. Servicio de Transparencia, BOP e Imprenta

PRESUPUESTO DE GASTOS. EJERCICIO CORRIENTE

MODIFICACIONES DE CRÉDITO

EJERCICIO 2025

APLIC. PRESUPUESTARIA	DESCRIPCIÓN	CRÉDITOS EXTRAORD.	SUPLEMENTOS DE CRÉDITO	AMPLIACIONES DE CRÉDITO	TRANSFERENCIAS CRÉDITO		INCORPORACIÓN REMANENTES DE CRÉDITO	CRÉDITOS GENERADOS	BAJAS POR ANULACIÓN	AJUSTES POR PRORROGA	TOTAL MODIFICACIÓN
					POSITIVAS	NEGATIVAS					
09.9201.1210300	RETRIBUC.TURNICIDAD,NOCTURNIDAD Y FESTIVIDAD FUNCIONARIOS				150.000,00						150.000,00
09.9201.1210302	INDEMNIZACIONES Y EJECUCIÓN SENTENCIAS PERSONAL FUNCIONARIO				18.109,68						18.109,68
09.9201.1310000	RETRIBUCIONES PERSONAL LABORAL TEMPORAL. RECURSOS HUMANOS				461.384,10						461.384,10
09.9201.1310200	RETRIBUCION.TURNICIDAD,NOCTURNIDAD Y FESTIVIDAD PER.LABORAL				45.000,00						45.000,00
09.9201.1310300	INDEMNIZACIONES Y EJECUCIÓN DE SENTENCIAS PERSONAL LABORAL				958.209,41						958.209,41
09.9201.1500200	PRODUCTIVIDAD RELAC.CON LOS SISTEMAS DE GESTIÓN DE CALIDAD				100.000,00						100.000,00
09.9202.1510000	GRATIFICACIONES AL PERSONAL SERV.DIPUTACIÓN.PROGR.FORMACIÓN					13.000,00					-13.000,00
09.9202.1620000	GTOS.MATRÍCULA,DCHOS.INSCRIP.ASISTENC.CURSOS PERSONAL DIPUT.				4.000,00						4.000,00
09.9202.2200100	ADQUISICIÓN DE MANUALES. PROGRAMA DE FORMACIÓN					2.500,00					-2.500,00
09.9202.2269900	GASTOS DIVERSOS. PROGRAMA DE FORMACION					6.600,00					-6.600,00
09.9202.2269901	GTOS.ORGANIZ.CURSOS.PROGR. FORMACION Y OTRAS ACTVD.COMPLEMT.				29.000,00			120.000,00			149.000,00
09.9202.2270600	ELABORACION MATERIALES DOCENTES. PROGRAMA DE FORMACIÓN.					2.400,00					-2.400,00
09.9202.2302000	DIETAS DEL PERSONAL. PROGRAMA DE FORMACION				5.500,00						5.500,00
09.9202.2312000	GASTOS DE LOCOMOCION DEL PERSONAL. PROGRAMA DE FORMACION				1.000,00						1.000,00
09.9202.6290000	ADQUISICIÓN MATERIAL INVENTARIABLE. AULAS DE FORMACION					4.500,00					-4.500,00
09.9241.4850000	SUBVENCIÓN SECCIONES SINDICALES				4.012,00						4.012,00
11.9201.1200100	RETRIBUC.BÁSICAS GRUPO A2.MODERNIZ.GEST.DOCUMENTAL Y ARCHIVO					36.000,00					-36.000,00

Documento adaptado electrónicamente para ser publicado de conformidad con lo previsto en la LOPD-GDD. Imprenta Provincial de la Diputación de Alicante. Servicio de Transparencia, BOP e Imprenta

PRESUPUESTO DE GASTOS. EJERCICIO CORRIENTE

MODIFICACIONES DE CRÉDITO

EJERCICIO 2025

APLIC. PRESUPUESTARIA	DESCRIPCIÓN	CRÉDITOS EXTRAORD.	SUPLEMENTOS DE CRÉDITO	AMPLIACIONES DE CRÉDITO	TRANSFERENCIAS CRÉDITO		INCORPORACIÓN REMANENTES DE CRÉDITO	CRÉDITOS GENERADOS	BAJAS POR ANULACIÓN	AJUSTES POR PRORROGA	TOTAL MODIFICACIÓN
					POSITIVAS	NEGATIVAS					
11.9201.1200300	RETRIBUC.BÁSICAS GRUPO C1.MODERNIZ.GEST.DOCUMENTAL Y ARCHIVO					7.000,00					-7.000,00
11.9201.1200400	RETRIBUC.BÁSICAS GRUPO C2.MODERNIZ.GEST.DOCUMENTAL Y ARCHIVO					4.000,00					-4.000,00
11.9201.1210000	RETRIBUC.COMPL.C.DESTINO.MODERNIZ.GEST.DOCUMENTAL Y ARCHIVO					26.000,00					-26.000,00
11.9201.1210100	RETRIBUC.COMPL.C.ESPECIF.MODERNIZ.GEST.DOCUMENTAL Y ARCHIVO					63.000,00					-63.000,00
12.9201.1200000	RETRIBUCIONES BÁSICAS GRUPO A1.PERSONAL CONTENC.Y RESP.PATR.					24.000,00					-24.000,00
12.9201.1200100	RETRIBUCIONES BÁSICAS GRUPO A2. PERSONAL CONTEN.Y RESP.PATR					6.000,00					-6.000,00
12.9201.1200400	RETRIBUCIONES BÁSICAS GRUPO C2. PERSONAL CONTENC.Y RES.PATR.					7.000,00					-7.000,00
12.9201.1210100	RETRIBUC.COMPLEMENT.C.ESPECÍFICO PERSONAL CONT.Y RES.PATRIM.					11.000,00					-11.000,00
13.9201.1200000	RETRIBUCIONES BÁSICAS GRUPO A1. INFORMÁTICA Y TELECOMUNICAC.					5.000,00					-5.000,00
13.9201.1200300	RETRIBUCIONES BÁSICAS GRUPO C1. INFORMÁTICA Y TELECOMUNICAC.					114.002,86					-114.002,86
13.9201.1210000	RETRIBUC. COMPLEMENTAR. C. DESTINO. INFORMÁTICA Y TELECOM.					88.000,00					-88.000,00
13.9201.1210100	RETRIBUC. COMPLEMENTAR. C. ESPECÍFICO. INFORMÁT.Y TELECOM.					144.000,00					-144.000,00
13.9201.2160000	CONSERVACIÓN Y MANT.SISTEMAS INFORMATICOS Y REDES					1.426,18					-1.426,18
13.9201.2269900	MANT.LICENCIAS APLIC.INFORMATIC.Y DCHOS.USO NO SUPER.UN AÑO					43.002,70					-43.002,70
13.9201.2270600	ESTUDIOS Y TRABAJOS TÉCNICOS DE INFORMÁTICA								17.901,71		-17.901,71
13.9203.2160000	CONSERV.Y MANTENIMIENTO SISTEMAS INFORMÁTICOS GEST.MUNICIPAL				1.426,18						1.426,18
13.9203.4625000	SUBV.PROY.SIGITE:NUEVO S.INF.S/TERRIT.GEST.AYTOS.ADHER.F. MRR	1.500.000,00									1.500.000,00

Documento adaptado electrónicamente para ser publicado de conformidad con lo previsto en la LOPD-GDD. Imprenta Provincial de la Diputación de Alicante. Servicio de Transparencia, BOP e Imprenta

PRESUPUESTO DE GASTOS. EJERCICIO CORRIENTE

MODIFICACIONES DE CRÉDITO

EJERCICIO 2025

APLIC. PRESUPUESTARIA	DESCRIPCIÓN	CRÉDITOS EXTRAORD.	SUPLEMENTOS DE CRÉDITO	AMPLIACIONES DE CRÉDITO	TRANSFERENCIAS CRÉDITO		INCORPORACIÓN REMANENTES DE CRÉDITO	CRÉDITOS GENERADOS	BAJAS POR ANULACIÓN	AJUSTES POR PRORROGA	TOTAL MODIFICACIÓN
					POSITIVAS	NEGATIVAS					
13.9203.7625000	SUBV.MEDIDAS CIBERSEGURIDAD Y MODERNIZACIÓN,GEST.PARA AYTOS.	17.901,71									17.901,71
13.9205.2130200	CONSERV.Y MANT.INTEGR.INSTAL.EQUIP.SIST.INFORM.RED RADIOCOM.				2.830,00						2.830,00
13.9205.2220000	SERVICIO COMUNICACIONES TELEFÓNICAS,TELEX Y TELEFAX DIPUTAC.				43.002,70		43.002,69				86.005,39
13.9205.2270600	ESTUDIOS Y TRABAJOS TÉCNICOS. TELECOMUNICACIONES.					2.830,00					-2.830,00
14.9201.1200300	RETRIBUCIONES BÁSICAS GRUPO C1. PERSONAL RÉGIMEN INTERIOR					3.000,00					-3.000,00
14.9201.1200500	RETRIBUCIONES BÁSICAS GRUPO AP. PERSONAL RÉGIMEN INTERIOR					89.000,00					-89.000,00
14.9201.1210000	RETRIBUCIONES COMPLEMENTARIAS C.DESTINO PERSONAL R. INTERIOR					48.000,00					-48.000,00
14.9201.1210100	RETRIBUCIONES COMPLEMENTARIAS C. ESPECÍFICO PERSON. R.INTER.					72.000,00					-72.000,00
14.9201.1600000	CUOTAS SEGURIDAD SOCIAL CARGO DIPUTACIÓN RÉGIMEN INTERIOR				220.000,00						220.000,00
14.9201.2210400	VESTUARIO Y EQUIPAMIENTO DEL PERSONAL. REGIMEN INTERIOR					3.029,89					-3.029,89
14.9201.2220100	COMUNICACIONES POSTALES Y TELEGRAFICAS DIPUTACIÓN PROVINCIAL				3.029,89						3.029,89
16.9201.1200400	RETRIBUCIONES BÁSICAS GRUPO C2. PERSONAL.PARQ.MÓVIL Y TALLER					26.000,00					-26.000,00
16.9201.1210000	RETRIBUCIONES COMPLEMENTARIAS C.DESTINO PERS.P.MÓVIL Y TALL.					8.500,00					-8.500,00
16.9201.1210100	RETRIB.COMPLEMENTARIAS C. ESPECÍFICO.PERS.P.MÓVIL Y TALLER					50.000,00					-50.000,00
16.9201.6240000	ADQUISICIÓN VEHÍCULOS PARQUE MÓVIL PROVINCIAL.								150.000,00		-150.000,00
17.9201.1200300	RETRIBUCIONES BASICAS GRUPO C1. P.TRANSPARENC.BOP E IMPRENTA					2.500,00					-2.500,00
17.9201.1200400	RETRIBUCIONES BASICAS GRUPO C2. P.TRANSPARENC.BOP E IMPRENTA					13.000,00					-13.000,00
17.9201.1200500	RETRIBUCIONES BASICAS GRUPO AP. P.TRANSPARENC.BOP E IMPRENTA					5.000,00					-5.000,00

Documento adaptado electrónicamente para ser publicado de conformidad con lo previsto en la LOPD-GDD. Imprenta Provincial de la Diputación de Alicante. Servicio de Transparencia, BOP e Imprenta

PRESUPUESTO DE GASTOS. EJERCICIO CORRIENTE

MODIFICACIONES DE CRÉDITO

EJERCICIO 2025

APLIC. PRESUPUESTARIA	DESCRIPCIÓN	CRÉDITOS EXTRAORD.	SUPLEMENTOS DE CRÉDITO	AMPLIACIONES DE CRÉDITO	TRANSFERENCIAS CRÉDITO		INCORPORACIÓN REMANENTES DE CRÉDITO	CRÉDITOS GENERADOS	BAJAS POR ANULACIÓN	AJUSTES POR PRORROGA	TOTAL MODIFICACIÓN
					POSITIVAS	NEGATIVAS					
17.9201.1210000	RETRIBUC.COMPLEMENTAR.C.DESTIN O P.TRANSPARENC.BOP E IMPRENTA					10.000,00					-10.000,00
17.9201.1210100	RETRIB.COMPLEMENTAR.C.ESPECÍFIC O.TRANSPARENC.BOP E IMPRENTA					21.000,00					-21.000,00
17.9201.2269900	OTROS GASTOS DIVERSOS.TRANSPARENCIA BOP E IMPRENTA.				1.900,00						1.900,00
17.9241.2269900	GASTOS DERIV.ORG.CONGRESO S/TRANSPARENCIA Y PARTIC.CIUDADANA					1.900,00					-1.900,00
19.2311.1200000	RETRIBUCIONES BÁSICAS GRUPO A1. C.HOGAR PROV.A.F.VALENZUELA					24.000,00					-24.000,00
19.2311.1200100	RETRIBUCIONES BÁSICAS GRUPO A2. C.HOGAR PROV.A.F.VALENZUELA					80.000,00					-80.000,00
19.2311.1200400	RETRIBUCIONES BÁSICAS GRUPO C2. C.HOGAR PROV.A.F.VALENZUELA.					57.013,75					-57.013,75
19.2311.1200500	RETRIBUCIONES BÁSICAS GRUPO AP. C.HOGAR PROV.A.F.VALENZUELA.					32.000,00					-32.000,00
19.2311.1210000	RETRIB.COMPLEM..C.DESTINO.C.HOG AR PROV.A.F.VALENZUELA					135.000,00					-135.000,00
19.2311.1210100	RETRIB.COMPLEM.. C.ESPECÍFICO. C.HOGAR PROV.A.F.VALENZUELA					187.000,00					-187.000,00
19.2311.1600000	CUOTAS SEG.SOCIAL CARGO DIPUT.C.HOGAR PROV.A.F.VALENZUELA					592.000,00					-592.000,00
19.2312.2211000	SUMIN.PROD ASEO,LIMPIEZA E HIG.C.HOGAR PROV.A.F.VALENZUELA					18.000,00					-18.000,00
19.2312.2220000	SERVICIO COMUNICACIONES PARA EL C. HOGAR PROV.A.F.VALENZULA				2.900,67		2.900,67				5.801,34
19.2312.2269900	OTROS GASTOS DIVERSOS. C.HOGAR PROV.A.F.VALENZUELA				21.000,00						21.000,00
19.2312.2279900	TRABAJOS REALIZ. OTRAS EMPRESAS.C.HOGAR PROV.A.F.VALENZUELA				18.000,00						18.000,00
19.2312.6220000	INVERSIONES EN EL EDIFICIO DEL C.HOGAR PROV.A.F.VALENZUELA					51.900,67					-51.900,67
19.2312.6230000	INVERS.MAQUIN,INSTAL Y UTILLAJE.C.HOGAR PROV.A.F.VALENZUELA				28.000,00						28.000,00
19.2312.6250000	ADQU.MOBILIARIO Y EQUIP.OFICINA. C.HOGAR PROV.A.F.VALENZUELA						11.435,33				11.435,33

Documento adaptado electrónicamente para ser publicado de conformidad con lo previsto en la LOPD-GDD. Imprenta Provincial de la Diputación de Alicante. Servicio de Transparencia, BOP e Imprenta

PRESUPUESTO DE GASTOS. EJERCICIO CORRIENTE

MODIFICACIONES DE CRÉDITO

EJERCICIO 2025

APLIC. PRESUPUESTARIA	DESCRIPCIÓN	CRÉDITOS EXTRAORD.	SUPLEMENTOS DE CRÉDITO	AMPLIACIONES DE CRÉDITO	TRANSFERENCIAS CRÉDITO		INCORPORACIÓN REMANENTES DE CRÉDITO	CRÉDITOS GENERADOS	BAJAS POR ANULACIÓN	AJUSTES POR PRORROGA	TOTAL MODIFICACIÓN
					POSITIVAS	NEGATIVAS					
20.2311.1200100	RETRIBUCIONES BASICAS GRUPO A2. BIENESTAR SOCIAL					10.000,00					-10.000,00
20.2311.1200400	RETRIBUCIONES BASICAS GRUPO C2. BIENESTAR SOCIAL					9.000,00					-9.000,00
20.2311.1210000	RETRIBUCIONES COMPLEMENTARIAS C.DESTINO. BIENESTAR SOCIAL					18.000,00					-18.000,00
20.2311.1210100	RETRIBUCIONES COMPLEMENTARIAS C.ESPECÍFICO.BIENESTAR SOCIAL					34.000,00					-34.000,00
21.3261.4211001	APORT.CONSORCIO UNIV.CENTRO ASOCIADO UNED DENIA GTOS.CTES.		12.056,71								12.056,71
21.3261.4830200	SUBV.F.PROV.AA.PP.AA.GABRIEL MIRO AL.ORG.ACT.CURS.Y SEM.2024								15.000,00		-15.000,00
21.3301.1200100	RETRIBUCIONES BÁSICAS GRUPO A2. PERSONAL CULTURA					22.000,00					-22.000,00
21.3301.1200300	RETRIBUCIONES BÁSICAS GRUPO C1. PERSONAL CULTURA					3.000,00					-3.000,00
21.3301.1210000	RRETRIBUCIONES COMPLEMENTARIAS C.DESTINO.PERSONAL CULTURA					10.000,00					-10.000,00
21.3301.1210100	RETRIBUCIONES COMPLEMENTARIAS C.ESPECÍFICO. PERSONAL CULTURA					18.000,00					-18.000,00
21.3301.1310000	RETRIBUCIONES PERSONAL LABORAL TEMPORAL. CULTURA.				59.218,96						59.218,96
21.3301.1600000	CUOTAS SEGURIDAD SOCIAL A CARGO DE LA DIPUTACIÓN. CULTURA.				16.000,00						16.000,00
21.3335.2190000	REPARACION,MANTENIM,CONSERV. MATERIAL TECNICO, MUBAG Y REST.					11.066,61					-11.066,61
21.3335.2219900	ADQ.MATERIAL TÉC.Y ESP.CONSERV.LAB.REST.ALM.B.ARTE S Y MUBAG						5.422,70				5.422,70
21.3335.2220000	SERVICIO DE COMUNICACIONES TELEFONICAS MUBAG				1.062,55		962,54				2.025,09
21.3335.6220000	INVERS.EN OBRAS EN EL MUSEO BELLAS ARTES GRAVINA (MUBAG)					147.685,83					-147.685,83
21.3341.2220000	SERVICIO DE COMUNICACIONES TELEFONICAS. CULTURA				104,06		104,06				208,12
21.3341.2240000	SEGURO OBRAS ARTE Y FONDOS HIST.-ARTÍS.PROP.Y BAJO GEST.DIP.					7.068,77					-7.068,77
21.3341.2260900	ACTIV.DIRECTAS PROM.CULTURAL (TEATRO,MUSICA,A.PLAST.Y OTRAS)		6.869,54		170.230,98		31.758,66	18.000,00	3.000,00		223.859,18

Documento adaptado electrónicamente para ser publicado de conformidad con lo previsto en la LOPD-GDD. Imprenta Provincial de la Diputación de Alicante. Servicio de Transparencia, BOP e Imprenta

PRESUPUESTO DE GASTOS. EJERCICIO CORRIENTE

MODIFICACIONES DE CRÉDITO

EJERCICIO 2025

APLIC. PRESUPUESTARIA	DESCRIPCIÓN	CRÉDITOS EXTRAORD.	SUPLEMENTOS DE CRÉDITO	AMPLIACIONES DE CRÉDITO	TRANSFERENCIAS CRÉDITO		INCORPORACIÓN REMANENTES DE CRÉDITO	CRÉDITOS GENERADOS	BAJAS POR ANULACIÓN	AJUSTES POR PRORROGA	TOTAL MODIFICACIÓN
					POSITIVAS	NEGATIVAS					
21.3341.2269900	OTROS GASTOS DIVERSOS. CULTURA					7.000,00					-7.000,00
21.3341.2269901	ADQUISICIÓN DE MATERIAL PROMOCIONAL CULTURA Y MUBAG.					7.000,00					-7.000,00
21.3341.2269902	DOTACIÓN ABONO INDEMNIZACIONES Y EJECUCIÓN DE SENTENCIAS	3.000,00									3.000,00
21.3341.2270600	ESTUDIOS,TRAB.TÉCN.,EDIC.LIBROS Y PUBLICAC.CULTURA Y MUBAG		16.000,00		40.600,00		5.686,46				62.286,46
21.3341.2270601	ESTUD.VIABIL.IMPL.SERV.BIBLIOT.PUB. MÓVIL MUNIC.SIN BIBLIOTEC		10.000,00								10.000,00
21.3341.2279900	TRABAJOS REALIZADOS POR OTRAS EMPRESAS. CULTURA				10.000,00						10.000,00
21.3341.4620000	SUBV.AYTOS.:FESTIVAL ARTES ESCÉNICAS PROFESIONALES					38.734,00					-38.734,00
21.3341.4620100	SUBV.A AYTOS.PARA LA CAMPAÑA DE DIFUSIÓN DE MÚSICA Y TEATRO				98.400,00						98.400,00
21.3341.4620500	SUBV.A AYTOS.FOMENTO ACTUACIONES MUSICALES Y ESCÉNICAS				41.591,55						41.591,55
21.3341.4620700	SUBVENCIONES A AYUNTAMIENTOS PARA APOYO A MUSEOS MUNICIPALES				23.000,00						23.000,00
21.3341.4621000	SUB.AYTOS.:ADQU.E INST.MOTIVOS DECORAT.NAVIDEÑOS ELAB.ARTES.					90.780,96					-90.780,96
21.3341.4622300	SUBV.AYTOS.PARA ACTIVIDADES CULTURALES DE ESPECIAL RELIEVE					17.732,00					-17.732,00
21.3341.4625000	SUBV.CAMPAÑAS DIFUSIÓN MÚSICA Y TEATRO,GEST.PARA AYTOS.					32.824,01					-32.824,01
21.3341.4830600	SUBV.ENTIDADES S/F LUCRO PARA APOYO MUSEOS DE SU TITULARIDAD					23.000,00					-23.000,00
21.3342.4620000	SUBV.AYTOS.FOMENTO DE LA LENGUA Y CULTURA POPULAR VALENCIANA					2.096,96					-2.096,96
21.4521.7800000	SUB.COM.ACEQUIA MAY.PANTANO ELCHE:REHAB.PATR.PARTID.Y CANAL								29.926,25		-29.926,25
22.3401.1200100	RETRIBUCIONES BASICAS GRUPO A2. PERSONAL DEPORTES					4.000,00					-4.000,00
22.3401.1200400	RETRIBUCIONES BASICAS GRUPO C2. PERSONAL DEPORTES					3.000,00					-3.000,00
22.3401.1210000	RETRIBUCIONES COMPLEMENTARIAS C.DESTINO. PERSONAL DEPORTES					4.000,00					-4.000,00

Documento adaptado electrónicamente para ser publicado de conformidad con lo previsto en la LOPD-GDD. Imprenta Provincial de la Diputación de Alicante. Servicio de Transparencia, BOP e Imprenta

PRESUPUESTO DE GASTOS. EJERCICIO CORRIENTE

MODIFICACIONES DE CRÉDITO

EJERCICIO 2025

APLIC. PRESUPUESTARIA	DESCRIPCIÓN	CRÉDITOS EXTRAORD.	SUPLEMENTOS DE CRÉDITO	AMPLIACIONES DE CRÉDITO	TRANSFERENCIAS CRÉDITO		INCORPORACIÓN REMANENTES DE CRÉDITO	CRÉDITOS GENERADOS	BAJAS POR ANULACIÓN	AJUSTES POR PRORROGA	TOTAL MODIFICACIÓN
					POSITIVAS	NEGATIVAS					
22.3401.1210100	RETRIBUCIONES COMPLEMENTARIAS C.ESPECÍFICO. PERS.DEPORTES					11.000,00					-11.000,00
22.3411.2260901	ACTUAC.EN LA PROMOCIÓN, FOMENTO Y FORMACIÓN DE ACTIV.DEPORT.				15.000,00						15.000,00
22.3411.2269900	ADQUISICIÓN DE MATERIAL PROMOCIONAL. DEPORTES					15.000,00					-15.000,00
22.3411.2270600	ESTUDIOS, TRABAJOS Y PUBLICACIONES. DEPORTES						8.918,33				8.918,33
22.3411.4830500	SUB.ASOC.DEPORTE ESPAÑOL:ORG.I ENCUENTRO INTER.DEPOR.COMBATE								130.000,00		-130.000,00
22.3411.4830600	SUB.FED.KICKBOXING MUAY.Y DA.CV.:STARS LEAGUE,TOP FIGH.BENID								50.000,00		-50.000,00
22.3411.4833300	SUBV.ASOC.DEPORTE ESPAÑOL:ORG.I JUEGOS NACIONALES DE COMBATE	130.000,00									130.000,00
22.3411.4833400	SUB.CLUB DEP.PARRES CENTER STA.POLA:ORG.WORLD SUP FEST.COST.	20.000,00									20.000,00
22.3411.4833500	SUB.FED.KICKBOX.MUT.Y D.A.CV.:TOP FIGHT.BEN.C.DIP.Y TROF.MUJ	50.000,00									50.000,00
22.3411.4833700	PLAN AYUDAS CLUBES PARTICIPANTES EN LIGAS EUROPEAS Y NACION.				7.103,20						7.103,20
22.3411.7620100	PLAN AYUDAS MUNIC.CONS.MEJ.AMPL.O REF.INST.DEP.(PLAN+DEP.21)						46.644,54				46.644,54
22.3421.2130000	REPAR.MANTEN.Y CONSERV.INSTALAC.DEPORTIVAS Y COMPLEM.DIPUT.				2.500,00						2.500,00
22.3421.6230000	INVERSIONES MAQUINARIA, INSTALACIONES Y UTILLAJE. DEPORTES					9.603,20			20.000,00		-29.603,20
22.3421.6500000	INV.RENOV.CÉSPED ARTIFICIAL CAMPOS FÚTBOL MUN.,A EJEC.AYTOS.						97.898,03				97.898,03
23.2311.1200100	RETRIBUCIONES BASICAS GRUPO A2. PERSONAL IGUALDAD Y JUVENTUD					11.000,00					-11.000,00
23.2311.1200300	RETRIBUCIONES BASICAS GRUPO C1. PERSONAL IGUALDAD Y JUVENTUD					4.000,00					-4.000,00

Documento adaptado electrónicamente para ser publicado de conformidad con lo previsto en la LOPD-GDD. Imprenta Provincial de la Diputación de Alicante. Servicio de Transparencia, BOP e Imprenta

PRESUPUESTO DE GASTOS. EJERCICIO CORRIENTE

MODIFICACIONES DE CRÉDITO

EJERCICIO 2025

APLIC. PRESUPUESTARIA	DESCRIPCIÓN	CRÉDITOS EXTRAORD.	SUPLEMENTOS DE CRÉDITO	AMPLIACIONES DE CRÉDITO	TRANSFERENCIAS CRÉDITO		INCORPORACIÓN REMANENTES DE CRÉDITO	CRÉDITOS GENERADOS	BAJAS POR ANULACIÓN	AJUSTES POR PRORROGA	TOTAL MODIFICACIÓN
					POSITIVAS	NEGATIVAS					
23.2311.1210000	RETRIBUCIONES COMPLEMENT.C.DESTINO.PERS.IGUALDAD Y JUVENTUD					9.000,00					-9.000,00
23.2311.1210100	RETRIBUCIONES COMPLEMEN.C.ESPECÍFICO.PER.IGUALDAD Y JUVENTUD					11.000,00					-11.000,00
23.2318.2269904	ACTIVIDADES RELACIONADAS CON LA IGUALDAD DE OPORTUNIDADES					4.620,00					-4.620,00
23.2318.2270600	ESTUDIOS,TRAB. TÉCNICOS,PUBLICACIONES Y EDICIONES. IGUALDAD				4.620,00						4.620,00
23.2318.4830100	SUB.ASOC.MADRES Y PADRES ALUMNOS PARA PROYECTOS COEDUCATIVOS						1.321,28				1.321,28
23.2319.2260200	CAMPAÑAS INFORMATIVAS Y GTOS.DIVULG.ACTIV.MATERIA JUVENTUD				13,75						13,75
23.2319.2269900	ACTIVIDADES RELACIONADAS CON LA JUVENTUD					34.460,98					-34.460,98
23.2319.2270600	ESTUDIOS,TRABAJOS.TÉCNICOS,PUBLICAC. Y EDICIONES. JUVENTUD				5.000,00						5.000,00
23.2319.4620000	SUBV.A AYUNTAMIENTOS PARA ACTIVIDADES EN MATERIA DE JUVENTUD				4.460,98						4.460,98
24.1331.7620000	SUBV.AYTOS.INVERS.ORDENACIÓN TRÁFICO Y DEL ESTACIONAM. 2023		33.892,54								33.892,54
24.1331.7620400	SUBV.A AYTOS PARA INVER.ORDENAC.TRÁFICO Y ESTACIONAMIEN.2022		29.177,00				198.132,29				227.309,29
24.1531.6500000	INV.ACCESO A LOS NÚCLEOS DE POBLACIÓN,EJEC.PARA AYTOS.2022								166.638,00		-166.638,00
24.1531.7620300	SUBV.A AYTOS.PARA INVERS.EN ACCESO NÚCLEOS DE POBLACIÓN 2022		37.265,71				56.488,29				93.754,00
24.1532.7620000	SUBV.AYTO.BENITACHELL:REURBANIZ.PARCIAL AVDAS.ALIC.Y VALENC.	221.312,00									221.312,00
24.1532.7620100	SUBV.A AYTOS.PARA INVERS.EN PAVIMENTACIÓN VÍAS PÚBLICAS 2022						622.012,46				622.012,46
24.1532.7620200	SUBV.AYTOS.INVERSIONES PAVIMENTACIÓN VÍAS PÚBLICAS 2023						1.626,87				1.626,87

Documento adaptado electrónicamente para ser publicado de conformidad con lo previsto en la LOPD-GDD. Imprenta Provincial de la Diputación de Alicante. Servicio de Transparencia, BOP e Imprenta

PRESUPUESTO DE GASTOS. EJERCICIO CORRIENTE

MODIFICACIONES DE CRÉDITO

EJERCICIO 2025

APLIC. PRESUPUESTARIA	DESCRIPCIÓN	CRÉDITOS EXTRAORD.	SUPLEMENTOS DE CRÉDITO	AMPLIACIONES DE CRÉDITO	TRANSFERENCIAS CRÉDITO		INCORPORACIÓN REMANENTES DE CRÉDITO	CRÉDITOS GENERADOS	BAJAS POR ANULACIÓN	AJUSTES POR PRORROGA	TOTAL MODIFICACIÓN
					POSITIVAS	NEGATIVAS					
24.1611.7620000	SUBV.AYTOS.INVERS.ABASTEC.DOMICILIARIO DE AGUA POTABLE 2022						339.779,90				339.779,90
24.1611.7620100	SUBV.AYTOS.INVER.ABASTECIMIEN.DOMICILIARIO AGUA POTABLE 2023						1.626,87				1.626,87
24.1641.7620200	SUBV.AYTO.BENITACHELL:DEMOLICIÓN Y CONSTR.MÓDULOS DE NICHOS	87.934,91									87.934,91
24.1651.6500100	INV.EN ALUMBRADO PÚBLICO, A EJECUTAR PARA AYUNTAMIENTOS 2022								19.000,00		-19.000,00
24.1651.7620000	SUBV.A AYTOS.PARA INVERSIONES EN ALUMBRADO PÚBLICO 2022		25.944,97				58.106,54				84.051,51
24.1711.6500000	INV.EN PARQUES Y JARDINES,A EJECUTAR PARA AYUNTAMIENTOS 2022								15.500,00		-15.500,00
24.1711.7620600	SUBV.A AYTOS.PARA INVERSIONES EN PARQUES Y JARDINES 2022		67.792,29				293.727,66				361.519,95
24.1721.7620300	SUBV.AYTOS.INVERS.PROTECCIÓN Y MEJORA MEDIO AMBIENTE 2022	19.526,77									19.526,77
24.3331.7620000	SUBV.AYTOS.INVERSIONES EN EQUIPAMIENTO CULTURALES 2023		11.759,02								11.759,02
24.3331.7620500	SUBV.AYTOS.INVERSIONES EN EQUIPAMIENTOS CULTURALES 2022						79.205,73				79.205,73
24.3333.7620000	SUBVENCIONES A AYUNTAMIENTOS PARA INVERSIONES EN MUSEOS 2022						74.025,61				74.025,61
24.3361.7620100	SUBV.AYTOS.INVER.PROTECC.PATRIMONIO HISTÓRICO-ARTÍSTICO 2022						57.682,15				57.682,15
24.3421.6500000	INV.EN INSTALACIONES DEPORTIVAS,A EJECUTAR PARA AYTOS.						2.099,27		101.290,27		-99.191,00
24.3421.6500100	INV.EN INSTALACIONES DEPORTIVAS,A EJECUTAR PARA AYTOS.2022						1.790,09		53.434,91		-51.644,82
24.3421.6500200	INVERS.EN INSTALACIONES DEPORTIVAS, A JEC.AYTOS.2023		8.558,50								8.558,50
24.3421.7620200	SUBV.AYTOS.INVERSIONES EN INSTALACIONES DEPORTIVAS 2022						560.625,55				560.625,55
24.3421.7620300	SUBV.AYTOS.INVERSIONES EN INSTALACIONES DEPORTIVAS 2023		82.357,00								82.357,00
24.4252.7620100	SUBV.AYTOS.INVERSIONES EN EFICIENCIA ENERGÉTICA 2022						97.686,99				97.686,99

Documento adaptado electrónicamente para ser publicado de conformidad con lo previsto en la LOPD-GDD. Imprenta Provincial de la Diputación de Alicante. Servicio de Transparencia, BOP e Imprenta

PRESUPUESTO DE GASTOS. EJERCICIO CORRIENTE

MODIFICACIONES DE CRÉDITO

EJERCICIO 2025

APLIC. PRESUPUESTARIA	DESCRIPCIÓN	CRÉDITOS EXTRAORD.	SUPLEMENTOS DE CRÉDITO	AMPLIACIONES DE CRÉDITO	TRANSFERENCIAS CRÉDITO		INCORPORACIÓN REMANENTES DE CRÉDITO	CRÉDITOS GENERADOS	BAJAS POR ANULACIÓN	AJUSTES POR PRORROGA	TOTAL MODIFICACIÓN
					POSITIVAS	NEGATIVAS					
24.4501.1200000	RETRIBUCIONES BASICAS GRUPO A1. PLANES Y OBRAS MUNICIPALES					23.000,00					-23.000,00
24.4501.1200100	RETRIBUCIONES BASICAS GRUPO A2. PLANES Y OBRAS MUNICIPALES					9.000,00					-9.000,00
24.4501.1200400	RETRIBUCIONES BASICAS GRUPO C2. PLANES Y OBRAS MUNICIPALES					10.000,00					-10.000,00
24.4501.1210000	RETRIB.COMPLEMENTARIAS C.DESTINO.PLANES Y OBRAS MUNICIPALES					42.000,00					-42.000,00
24.4501.1210100	RETRIB.COMPLEMENTARIAS C.ESPECÍFICO.PLANES Y OBRAS MUNICIP.					88.000,00					-88.000,00
24.4501.1310000	RETRIB.PERSONAL LABORAL TEMPORAL PLANES Y OBRAS MUNICIPALES				32.446,72						32.446,72
24.4541.6500300	INVERS.EN CAMINOS MUNICIPALES, A EJECUTAR AYTOS.2023				33.586,73						33.586,73
24.4541.7620500	SUBV.A AYTOS.INVERSIONES EN CAMINOS MUNICIPALES 2022						93.667,07				93.667,07
24.4591.2270615	ESTUDIOS Y TRABAJOS TÉCNIC:PLANES Y OBRAS MUNIC. 2015 Y ANT.						148,44				148,44
24.4591.2270616	ESTUDIOS Y TRABAJOS TÉCNICOS:PLANES Y OBRAS MUNICIPALES 2016						193,00				193,00
24.4591.2270617	ESTUDIOS Y TRABAJOS TÉCNICOS:PLANES Y OBRAS MUNICIPALES 2017						3.398,97				3.398,97
24.4591.2270618	ESTUDIOS Y TRABAJOS TÉCNICOS:PLANES Y OBRAS MUNICIPALES 2018						1.761,80				1.761,80
24.4591.2270619	ESTUDIOS Y TRABAJOS TÉCNICOS:PLANES Y OBRAS MUNICIPALES 2019				15.561,03		32.036,15				47.597,18
24.4591.2270620	ESTUDIOS Y TRABAJOS TÉCNICOS: PLANES Y OBRAS MUNICPALES 2020						391.685,03				391.685,03
24.4591.2270622	ESTUDIOS Y TRABAJOS TÉCNIC: PLANES Y OBRAS MUNICIPALES 2022						62,21				62,21
24.4591.2270623	ESTUDIOS Y TRABAJOS TÉCNICOS: PLANES Y OBRAS MUNICIPALES 23					37.586,73					-37.586,73

Documento adaptado electrónicamente para ser publicado de conformidad con lo previsto en la LOPD-GDD. Imprenta Provincial de la Diputación de Alicante. Servicio de Transparencia, BOP e Imprenta

PRESUPUESTO DE GASTOS. EJERCICIO CORRIENTE

MODIFICACIONES DE CRÉDITO

EJERCICIO 2025

APLIC. PRESUPUESTARIA	DESCRIPCIÓN	CRÉDITOS EXTRAORD.	SUPLEMENTOS DE CRÉDITO	AMPLIACIONES DE CRÉDITO	TRANSFERENCIAS CRÉDITO		INCORPORACIÓN REMANENTES DE CRÉDITO	CRÉDITOS GENERADOS	BAJAS POR ANULACIÓN	AJUSTES POR PRORROGA	TOTAL MODIFICACIÓN
					POSITIVAS	NEGATIVAS					
24.4591.2270624	ESTUDIOS Y TRABAJOS TÉCNICOS:PLANES Y OBRAS MUNICIPALES 2024					7.363,66					-7.363,66
24.4591.4539000	CONVENIO COLAB.UNIV.ALICANTE PARA BECAS. PLANES Y OBRAS MUN.					8.000,00					-8.000,00
24.4591.6501400	PLAN PROV.COOPER.OBRAS Y SERV.MUNICIP.2014-2015, EJEC.AYTOS.						200,00		24.000,00		-23.800,00
24.4591.6501800	PLAN PROV.COOPER.OBRAS Y SERV.MUNICIP.2018-2019, EJEC.AYTOS.						17.568,63	1.028,45			18.597,08
24.4591.6501900	PLAN PROV.COOPER.OBRAS Y SERV.MUNICIP.2019-2020, EJEC.AYTOS.						685.873,57	73.166,25			759.039,82
24.4591.6502000	PLAN PROV.COOP.OBRAS Y SERV.MUNI.2020-2023, PLANIFICA AYTOS.					476.254,47	2.240.626,15	435.812,68			2.200.184,36
24.4591.6502400	PLAN PROV.COOP.OBRAS Y SERV.MUNI.2024-2027, PLANIFICA AYTOS.				203.802,63		105.217,87	8.726,52			317.747,02
24.4591.6503200	DOT.PROY.MODIF. CERTIF.FINAL Y LIQUID, EJER.ANT.,EJEC.AYTOS				276.254,47		74.172,57	32.398,07			382.825,11
24.4591.7621400	PLAN PROV.COOP.OBRAS Y SERV.MUNICIP.,2014-2015.SUBVENCIONES	24.000,00									24.000,00
24.4591.7621800	PLAN PROV.COOP.OBRAS Y SERV.MUNICIP.2018-2019, SUBVENCIONES		116.435,96								116.435,96
24.4591.7622000	PLAN PROV.COOP.OBRAS Y SERV.MUN.2020-2023, PLANIFICA SUBV.		368.522,02			500.000,00	1.253.185,53		116.435,96		1.005.271,59
24.4591.7622400	PLAN PROV.COOP.OBRAS Y SERV.MUN.2024-2027, PLANIFICA SUBV.				500.000,00		177.802,16				677.802,16
24.9331.7620400	SUBV.AYTOS.INVERSIONES EN GESTIÓN DEL PATRIMONIO 2022						371.759,52				371.759,52
24.9331.7620500	SUBV.AYTOS.INVERSIONES EN GESTIÓN DEL PATRIMONIO 2023		6.463,97				196.896,00				203.359,97
25.4191.4620000	SUBV. AYTOS PARA FOMENTO DE AGRICULT. Y SOSTENIM.MEDIO RURAL				11.252,62						11.252,62

Documento adaptado electrónicamente para ser publicado de conformidad con lo previsto en la LOPD-GDD. Imprenta Provincial de la Diputación de Alicante. Servicio de Transparencia, BOP e Imprenta

PRESUPUESTO DE GASTOS. EJERCICIO CORRIENTE

MODIFICACIONES DE CRÉDITO

EJERCICIO 2025

APLIC. PRESUPUESTARIA	DESCRIPCIÓN	CRÉDITOS EXTRAORD.	SUPLEMENTOS DE CRÉDITO	AMPLIACIONES DE CRÉDITO	TRANSFERENCIAS CRÉDITO		INCORPORACIÓN REMANENTES DE CRÉDITO	CRÉDITOS GENERADOS	BAJAS POR ANULACIÓN	AJUSTES POR PRORROGA	TOTAL MODIFICACIÓN
					POSITIVAS	NEGATIVAS					
25.4191.4831700	SUBV.ASOC.PRODUC.DÁTILES ELCHE(APDE):PROM.Y DIF.SECTOR, 2024						4.000,00				4.000,00
25.4191.4831800	SUB.CRDO NÍSPEROS CALLOSA D'EN SARRIÁ: MARCA CALIDAD,2024						7.499,85				7.499,85
25.4191.4832700	SUBV.ASOC.ALCACHOFA VEGA BAJA SEGURA:PROY.MENJARS TERRA 2024						14.520,00				14.520,00
25.4191.4833300	SUB.PR.OLIV.Y ALMAZ.ACEITE V.EXTR.OLIS D'ALAC.:PR.FOM.M.2024						24.997,99				24.997,99
25.4191.4833400	SUBV.C.PROV.JOV.AGRIC.(ASAJA):REV .ASAJA, BOLET.INFORM., 2024						70.000,00				70.000,00
25.4191.7800100	SUBV.DATIL(APDE):EQUIP.ACTUAC.PR OM.Y DIF.COLEGIOS Y OTR.ÁMB.						1.000,00				1.000,00
25.4301.1200100	RETRIBUCIONES BÁSICAS GRUPO A2. DESARR.ECON.Y SECT.PRODUCT.					25.000,00					-25.000,00
25.4301.1210000	RETRIBUC.COMPLEMENTARIAS C.DESTINO.DESARR.ECON.Y SEC.PRODUC.					21.000,00					-21.000,00
25.4301.1210100	RETRIBUC. COMPLEMENTARIAS C.ESPECÍFICO.DESARR.EC.Y SEC.PROD.					135.000,00					-135.000,00
25.4301.1600000	CUOTAS SEGURIDAD SOCIAL CARGO DIPUT.DESARR.EC.Y SEC.PROD.				198.000,00						198.000,00
25.4312.4620200	SUBV.AYTOS.REALIZ.CAMP.FOM.CONS UMO:BONO-CONSUMO MUNICIP.2023	694.387,00									694.387,00
25.4312.4620300	SUBV.AYTOS.REALIZ.CAMP.FOM.CONS UMO:BONO-CONSUMO MUNICIP.2024	29.585,00									29.585,00
25.4312.4625000	SUB.PROY.ALIC.RURAL-COM,AYTOS.IN F.5.000H Y E.L.M.ADHER.(MRR)						213.774,00				213.774,00
25.4312.7625000	SUB.PROY.ALIC.RURAL-COM,AYTOS.IN F.5.000H Y E.L.M.ADHER.(MRR)						287.466,08				287.466,08
25.4321.2269900	PROY.ACD:PLAN COMUNICACIÓN.GESTIÓN(FONDOS MRR)		146.200,00				70.000,00				216.200,00
25.4321.2270600	PROY.ACD:DIG.AULA NAT.FOM.CON.S.Y ED.AMB.XORRET.DISEÑO (MRR)	64.688,38									64.688,38
25.4321.4670000	SUB.CONVEGA:PLAN DINAMIZ.Y GOBERN.TURÍSTICA VEGA BAJA SEGURA	183.141,05									183.141,05

Documento adaptado electrónicamente para ser publicado de conformidad con lo previsto en la LOPD-GDD. Imprenta Provincial de la Diputación de Alicante. Servicio de Transparencia, BOP e Imprenta

PRESUPUESTO DE GASTOS. EJERCICIO CORRIENTE

MODIFICACIONES DE CRÉDITO

EJERCICIO 2025

APLIC. PRESUPUESTARIA	DESCRIPCIÓN	CRÉDITOS EXTRAORD.	SUPLEMENTOS DE CRÉDITO	AMPLIACIONES DE CRÉDITO	TRANSFERENCIAS CRÉDITO		INCORPORACIÓN REMANENTES DE CRÉDITO	CRÉDITOS GENERADOS	BAJAS POR ANULACIÓN	AJUSTES POR PRORROGA	TOTAL MODIFICACIÓN
					POSITIVAS	NEGATIVAS					
25.4321.4670200	SUBV.CONVEGA:PLAN DINAMIZAC.Y GOBER.TURÍSTICA VEGA BAJA,2024						178.259,01				178.259,01
25.4321.6400000	PROY.ACD:DIG.AULA NAT.FOM.CON.S.Y ED.AMB.XORRET.WEB AUL(MRR)	17.710,77									17.710,77
25.4321.6410000	PROY.ACD.GEST.SOST.FL.TUR..DESAR R.SOLUCIÓN APP.(FONDOS MRR)	30.000,00									30.000,00
25.4321.6410100	PROY.ACD:DIG.AULA N.FOM.CON.Y ED.AMB.XORRET.APL.INF.AUL(MRR)	31.594,62									31.594,62
25.4331.2260200	CAMPAÑAS INFORMATIVAS Y GTOS.DIVULG.ACTIV.DESARR.EC.Y SEC.PR				2,35						2,35
25.4331.2260600	JORNADAS,EVENTOS Y OTR.ACTUAC.DIRECTAS DESARR.EC.Y SEC.PROD.					40.000,00			1.000,00		-41.000,00
25.4331.2270600	ESTUD.TRAB.TECNICOS EDIC.LIBROS Y PUBL.DESARR.SOCIOECONOM.								29.585,00		-29.585,00
25.4331.4620200	SUBV.A AYTOS.EN MATERIA DE PROMOCIÓN ECONÓMICA.				68.747,38						68.747,38
25.4331.4830400	SUB.LEG.HIST.IND.ALCOY Y ENT.:JOR.FUTUR.CIUD.INT.OPORT.Y MOD	1.000,00									1.000,00
25.4331.4833400	SUBV.LEGADO HIST.IN.ALCOY:EST.VIAB.CONEX.FFCC ALCOY-ALICANTE						19.950,00				19.950,00
26.1621.4625000	SUB.REDACC.CENSOS INST.Y DEPEND.MUNIC.CON AMIANTO GEST.AYTOS				36.000,00						36.000,00
26.1622.4670100	APORT.DIPUT.CONSOR.DE RESIDUOS ZONA 6-A1 GTOS.CTES. (PZ XV)				1.180,00						1.180,00
26.1622.4670200	APORT.DIPUTACIÓN CONSOR.PLAN ZONAL 8-A3.GTOS.CTES. (PZ XIII)					23.051,00					-23.051,00
26.1622.4670300	APORT.DIPUTACIÓN CONSOR.PLAN ZONAL 7-A2.GTOS.CTES. (PZ XIV)					67.159,00					-67.159,00
26.1622.4670400	APORT.DIPUTACIÓN CONSOR.PLAN ZONAL 11-A6.GTOS.CTES.(PZ XVII)				23.051,00						23.051,00
26.1623.6500100	INV.INSTALACIONES COMPOSTAJE COMUNITARIO,A EJEC.PARA AYTOS.				11.725,00		11.310,60				23.035,60
26.1701.1200100	RETRIBUC.BÁSICAS GRUPO A2 PERSONAL M.AMBIENTE,ENERGÍA Y R.S.					10.000,00					-10.000,00

Documento adaptado electrónicamente para ser publicado de conformidad con lo previsto en la LOPD-GDD. Imprenta Provincial de la Diputación de Alicante. Servicio de Transparencia, BOP e Imprenta

PRESUPUESTO DE GASTOS. EJERCICIO CORRIENTE

MODIFICACIONES DE CRÉDITO

EJERCICIO 2025

APLIC. PRESUPUESTARIA	DESCRIPCIÓN	CRÉDITOS EXTRAORD.	SUPLEMENTOS DE CRÉDITO	AMPLIACIONES DE CRÉDITO	TRANSFERENCIAS CRÉDITO		INCORPORACIÓN REMANENTES DE CRÉDITO	CRÉDITOS GENERADOS	BAJAS POR ANULACIÓN	AJUSTES POR PRORROGA	TOTAL MODIFICACIÓN
					POSITIVAS	NEGATIVAS					
26.1701.1200300	RETRIBUC.BÁSICAS GRUPO C1 PERSONAL M.AMBIENTE,ENERGÍA Y R.S.					6.000,00					-6.000,00
26.1701.1200400	RETRIBUC.BÁSICAS GRUPO C2 PERSONAL M.AMBIENTE,ENERGÍA Y R.S.					2.000,00					-2.000,00
26.1701.1200600	RETRIBUC.BÁSICAS TRIENIOS PERSONAL M.AMBIENTE,ENERGÍA Y R.S.					1,10					-1,10
26.1701.1210000	RETRIB.COMPLEMENTARIAS C.DESTINO PERSONAL M.AMB,ENERG.Y R.S.					8.000,00					-8.000,00
26.1701.1210100	RETRIB.COMPLEMENTARIAS C.ESPECIF.PERSONAL M.AMB. ENERG.Y R.S					36.000,00					-36.000,00
26.1701.1310000	RETRIB.PERSONAL LABORAL TEMPORAL M.AMBIENTE,ENERG.Y R.SOLID				26.742,50						26.742,50
26.1701.1600000	CUOTAS S.SOCIAL CARGO DIPUTACIÓN M.AMBIENT,ENERGÍA Y R.SOLID				8.000,00						8.000,00
26.1702.2260200	CAMPAÑAS INFORM.Y GTOS.DIVULG.DE ACTIVIDADES.MEDIO AMBIENTE				1,10						1,10
26.1702.2269905	SERVICIO DE RECOGIDA DE PAPEL USADO EN CENTROS DE DIPUTACIÓN					4.442,00					-4.442,00
26.1702.4620300	SUBV.AYTOS.ACTUAC.EJECUCIÓN PLANES LOCALES PREV.INCENDIOS F.					93.304,00					-93.304,00
26.1702.4620900	SUBV.AYTOS.REDACCIÓN PLANES LOCALES DE PREVENC.INCEND.FOREST					4.000,00					-4.000,00
26.1702.6500000	INV.MED:MEJ.PARAJ.NAT.AR.RECR.P.PÚBL.Z.VERDES AYTOS.Y OTROS				120.000,00						120.000,00
26.1702.6500300	INV.MEJORAS EN MASAS FORESTALES MUNIC., A EJEC.PARA AYTOS.								45.313,00		-45.313,00
26.1711.4620300	SUB.AYTO.ORIHUELA TRAT.Y CONS.FICUS GLORIETA GABR.MIRÓ, 2024						3.600,00				3.600,00

Documento adaptado electrónicamente para ser publicado de conformidad con lo previsto en la LOPD-GDD. Imprenta Provincial de la Diputación de Alicante. Servicio de Transparencia, BOP e Imprenta

PRESUPUESTO DE GASTOS. EJERCICIO CORRIENTE

MODIFICACIONES DE CRÉDITO

EJERCICIO 2025

APLIC. PRESUPUESTARIA	DESCRIPCIÓN	CRÉDITOS EXTRAORD.	SUPLEMENTOS DE CRÉDITO	AMPLIACIONES DE CRÉDITO	TRANSFERENCIAS CRÉDITO		INCORPORACIÓN REMANENTES DE CRÉDITO	CRÉDITOS GENERADOS	BAJAS POR ANULACIÓN	AJUSTES POR PRORROGA	TOTAL MODIFICACIÓN
					POSITIVAS	NEGATIVAS					
26.4252.2269900	ACCIONES SENSIBILIZACIÓN Y ASESORAMIENTO MATERIA ENERGÉTICA					3.528,00					-3.528,00
26.4252.6500400	REDACCIÓN DE PROYECTOS PAE OPTIMIZA,A EJE.PARA AYTOS.				3.528,00						3.528,00
26.4321.6220000	PROY.ACD:ACTUAC.PROTEC.EROSIÓN Y COLOC.ISLAS DES(FONDOS MRR)		477.054,81				19.403,19				496.458,00
26.4321.6220100	PROY.ACD:RECUP.PAISAJÍSTICA MEJ.ENTOR.RELEVANTES(FONDOS MRR)		456.095,86				17.060,14		22.000,00		451.156,00
26.4321.6220200	PROY.ACD:INV.EFIC.ENERG.ÁREAS RECR.Y P.RECAR.VEH(FONDOS MRR)		414.257,08				787.021,73				1.201.278,81
26.4321.6220300	PROY.ACD:DISEÑO Y CONSTR.ZONA OCIO Y SERVICIOS(FONDOS MRR)		139.114,79				5.101,21				144.216,00
26.4321.6290000	PROY.ACD:PLAN SEÑAL.DIGITAL EXP.TURÍSTICA ACTIVA(FONDOS MRR)		209.000,00				1.000,00				210.000,00
27.9121.1000000	RETRIBUCIONES DE LOS MIEMBROS DE LOS ORGANOS DE GOBIERNO.					19.000,00					-19.000,00
27.9121.1100000	RETRIBUCIONES DEL PERSONAL EVENTUAL ÓRGANOS DE GOBIERNO.					140.000,00					-140.000,00
27.9121.2260100	GTOS.REPRESENTAC.CORPORACIÓN Y ATENCIONES PROTOCOLARIAS				15.000,00						15.000,00
27.9121.2269900	ACTIVIDADES ORGANIZADAS POR CONSEJO ECONÓMICO Y SOCIAL PROV.					5.000,00			10.000,00		-15.000,00
27.9121.2269901	ACTIV.ORGAN.POR COMISIÓN PROVINCIAL DEL AGUA Y OTR.GTOS.DIV.					5.000,00			10.000,00		-15.000,00
27.9121.2269902	ACTIV.ORG.MESA SOLIDARIDAD Y COOPERACIÓN DE LA EXCMA.DIP.PR.					5.000,00			8.333,00		-13.333,00
29.1601.2270600	ESTUD.Y TRAB.TEC.INFR.Y ACTUAC.SIST.SAN.Y DEP.(CONV.EPSAR GV	61.379,02									61.379,02
29.1601.4625100	SUBV.ANÁLISIS CONTROL EFLUENTES EDAR CUMPLIM.VER.GEST.AYTOS.				2.460,69				13.649,60		-11.188,91
29.1611.4625000	SUBV."CONTROL CALIDAD AGUA ABAST.PÚBL.",GEST.AYTOS.<10.000 H				4.044,49				14.280,72		-10.236,23
29.1611.6500200	INV.ABASTECIM. EN ALTA FAGECA DESDE POZO LA FALLA,EJEC.AYTO								7.514,44		-7.514,44

Documento adaptado electrónicamente para ser publicado de conformidad con lo previsto en la LOPD-GDD. Imprenta Provincial de la Diputación de Alicante. Servicio de Transparencia, BOP e Imprenta

PRESUPUESTO DE GASTOS. EJERCICIO CORRIENTE

MODIFICACIONES DE CRÉDITO

EJERCICIO 2025

APLIC. PRESUPUESTARIA	DESCRIPCIÓN	CRÉDITOS EXTRAORD.	SUPLEMENTOS DE CRÉDITO	AMPLIACIONES DE CRÉDITO	TRANSFERENCIAS CRÉDITO		INCORPORACIÓN REMANENTES DE CRÉDITO	CRÉDITOS GENERADOS	BAJAS POR ANULACIÓN	AJUSTES POR PRORROGA	TOTAL MODIFICACIÓN
					POSITIVAS	NEGATIVAS					
29.1611.6501300	REDACC.PROY.ABAST.A DISEMINADOS SIN CONEX.RED EJ.AYTOS.					6.505,18			3.819,28		-10.324,46
29.4501.1200000	RETRIBUCIONES BÁSICAS GRUPO A1. CICLO HÍDRICO.					5.000,00					-5.000,00
29.4501.1210000	RETRIBUCIONES COMPLEMENTARIAS C. DESTINO.CICLO HÍDRICO					8.000,00					-8.000,00
29.4501.1210100	RETRIBUCIONES COMPLEMENTARIAS C. ESPECIFICO.CICLO HÍDRICO					16.000,00					-16.000,00
29.4501.1600000	CUOTAS SEGURIDAD SOCIAL CARGO DIPUTACIÓN CICLO HÍDRICO.				150.000,00						150.000,00
29.4521.2130000	REPAR.MANT.Y CONSEV.INFRAESTR.HIDRAUL.INSTL.SISTEM.Y UTILL.		18.100,00			24.768,29					-6.668,29
29.4521.2270608	ESTUD.ALTERN.REDUCIR IMPACTOS CONTAM.NITRATOS ACUÍF.VEGA BAJ					4.942,33					-4.942,33
29.4521.4620100	SUBV.AYTOS REPARACIONES EN INSTALAC.E IFRAESCTR.HIDR.24					33.076,87			537,31		-33.614,18
29.4521.4625100	SUBV.REDAC.PLANES DIRECTORES SANEAM.Y PLUVIALES,GEST.AYTOS.				5.550,00						5.550,00
29.4521.4625200	SUB.SUPERV.SERV.ABAST.Y SANEAM.MUNIC.GEST.INDIREC.GEST. AYTOS				6.734,53				50.029,42		-43.294,89
29.4521.6090000	INVERS.INFRAESTRUCTURAS E INSTALACIONES HIDRAULICAS PROVINC.					6.508,38					-6.508,38
29.4521.6400000	INV.GESTIÓN Y TRATAMIENTO DE BASES DATOS HIDROLÓGICAS PROV.					10.000,00					-10.000,00
29.4521.6410000	INV.APLIC.OPTIMIZAR GEST.MUNICIPAL AGUA Y APOYO TOMA DECIS.		800,00			34.956,76					-34.156,76
29.4521.6500000	INV.INFRAESTR.HIDRÁULICAS,2023-2024, EJEC.AYTOS.Y OTR.ENTES					11.466,49	343.321,38				331.854,89
29.4521.6500200	REDACCIÓN PROY.MATERIA CICLO HÍDRICO, 2022.,EJ.AYTOS Y OTROS					1.694,00					-1.694,00
29.4521.6500300	INV.INFRAESTRUCTURAS HIDRAUL.25-26,EJEC.AYTOS.Y OTROS ENTES							17.370,59			17.370,59
29.4521.6500400	INV.INFRAESTRUCTURAS HIDRÁULICAS, 2021-2022, EJ.AYTOS.Y OTR.				9.283,07		110.570,39				119.853,46

Documento adaptado electrónicamente para ser publicado de conformidad con lo previsto en la LOPD-GDD. Imprenta Provincial de la Diputación de Alicante. Servicio de Transparencia, BOP e Imprenta

PRESUPUESTO DE GASTOS. EJERCICIO CORRIENTE

MODIFICACIONES DE CRÉDITO

EJERCICIO 2025

APLIC. PRESUPUESTARIA	DESCRIPCIÓN	CRÉDITOS EXTRAORD.	SUPLEMENTOS DE CRÉDITO	AMPLIACIONES DE CRÉDITO	TRANSFERENCIAS CRÉDITO		INCORPORACIÓN REMANENTES DE CRÉDITO	CRÉDITOS GENERADOS	BAJAS POR ANULACIÓN	AJUSTES POR PRORROGA	TOTAL MODIFICACIÓN
					POSITIVAS	NEGATIVAS					
29.4521.6500600	INV.INFRAESTRUCT.HIDRÁULICAS, 24-25, EJEC.AYTOS Y OTROS ENT.				9.000,00		8.739,90				17.739,90
29.4521.6500800	REDAC.PROY.MATERIA CICLO HÍDRICO.EJER.2021,EJEC.AYTOS.Y OTR.		1.500,00			3.599,75					-2.099,75
29.4521.6501000	REDAC.PROY.MATERIA C.HÍDRICO,EJER.2023,EJ.AYTOS.Y OTR.ENTES					23.092,83					-23.092,83
29.4521.6501100	INV.PLANTA FILTRACIÓN POTABIL.AGUA POZO LUCIFER,VALL LAGUAR		11.790,48								11.790,48
29.4521.6501200	INV.INFRAESTR.HIDRÁULICAS,2019-2020,EJEC.AYTOS.Y OTROS ENTES						15.553,70				15.553,70
29.4521.6501500	COND.AGUA M.ALTA.NUEVA COND.PARC-ALCAL.,EJ.ALCAL.LLIB.Y XALÓ		5.051,75								5.051,75
29.4521.6501600	INV.INFRAESTRUCTURAS HIDRÁULICAS,2022-2023, A EJ.AYTOS Y OT.				94.197,63		214.013,16	22.835,67			331.046,46
29.4521.6501800	INV.INFR.HIDRÁUL.IN.EFICIENCIA AGUA REGADÍO,2022-23,EJ.C.REG				21.173,88						21.173,88
29.4521.6501900	AMPL.CAPAC.ALMAC.EXCED.INV.MANAN.V.CETA,FACH.FAMOR.Y TOLLOS		132.710,00								132.710,00
29.4521.6502500	INV.INFRAESTR.HIDRAULICAS.24-26,A EJEC.AYTOS.Y OTROS ENTES				44.956,76						44.956,76
29.4521.6503300	INV.INFRAESTR.HIDRÁUL.(PLAN+AGUA),EJEC.AYTOS.Y OTR.ENT.2021				36.397,28		1.393.914,02	5.357,23			1.435.668,53
29.4521.7620000	SUBV.AYTOS PARA OBRAS DE INFRAESTRUCT.HIDRÁULIC.E INST.24-25					18.471,85			7.405,29		-25.877,14
29.4631.2279901	MANT.RED CONTROL CALIDAD QUÍMICA AGUAS CONTINENT.PRV.ALIC.					23.323,84			13.097,18		-36.421,02
29.4631.2279902	REALIZ.TRABAJOS INVESTIGACIÓN EN TRATAMIENTOS DE AGUAS					31.391,76			120.998,01		-152.389,77
30.2311.1200000	RETRIBUCIONES BÁSICAS GRUPO A1. CENTRO DR. ESQUERDO.					40.000,00					-40.000,00
30.2311.1200100	RETRIBUCIONES BÁSICAS GRUPO A2. CENTRO DR. ESQUERDO.					105.000,00					-105.000,00
30.2311.1200300	RETRIBUCIONES BÁSICAS GRUPO C1. CENTRO DR. ESQUERDO.					95.000,00					-95.000,00

Documento adaptado electrónicamente para ser publicado de conformidad con lo previsto en la LOPD-GDD. Imprenta Provincial de la Diputación de Alicante. Servicio de Transparencia, BOP e Imprenta

PRESUPUESTO DE GASTOS. EJERCICIO CORRIENTE

MODIFICACIONES DE CRÉDITO

EJERCICIO 2025

APLIC. PRESUPUESTARIA	DESCRIPCIÓN	CRÉDITOS EXTRAORD.	SUPLEMENTOS DE CRÉDITO	AMPLIACIONES DE CRÉDITO	TRANSFERENCIAS CRÉDITO		INCORPORACIÓN REMANENTES DE CRÉDITO	CRÉDITOS GENERADOS	BAJAS POR ANULACIÓN	AJUSTES POR PRORROGA	TOTAL MODIFICACIÓN
					POSITIVAS	NEGATIVAS					
30.2311.1200400	RETRIBUCIONES BÁSICAS GRUPO C2. CENTRO DR. ESQUERDO.					9.000,00					-9.000,00
30.2311.1200500	RETRIBUCIONES BÁSICAS GRUPO AP. CENTRO DR. ESQUERDO.					6.000,00					-6.000,00
30.2311.1210000	RETRIBUCIONES COMPLEMENTARIAS C.DESTINO. CENTRO DR.ESQUERDO					179.000,00					-179.000,00
30.2311.1210100	RETRIBUCIONES COMPLEMENTAR.C.ESPECIFICO. CENTRO DR.ESQUERDO					294.300,00					-294.300,00
30.2311.1310000	RETRIBUCIONES PERSONAL LABORAL TEMPORAL.CENTRO DR.ESQUERDO				2.631.938,72						2.631.938,72
30.2314.2211000	SUMINISTRO PRODUCTOS DE LIMPIEZA Y ASEO. CENTRO DR. ESQUERDO						975,79				975,79
30.2314.2220000	SERVICIO DE COMUNICACIONES. CENTRO DR. ESQUERDO				2.784,64		2.250,29				5.034,93
30.2314.2269900	OTROS GASTOS DIVERSOS. CENTRO DR. ESQUERDO					13.784,64					-13.784,64
30.2314.2279900	TRABAJOS REALIZADOS POR OTRAS EMPRESAS. CENTRO DR.ESQUERDO				11.000,00						11.000,00
31.9201.1200000	RETRIBUCIONES BÁSICAS GRUPO A1. ASISTENCIA A MUNICIPIOS					15.000,00					-15.000,00
31.9201.1200100	RETRIBUCIONES BÁSICAS GRUPO A2. ASISTENCIA A MUNICIPIOS					5.000,00					-5.000,00
31.9201.1200400	RETRIBUCIONES BÁSICAS GRUPO C2. ASISTENCIA A MUNICIPIOS					2.099,94					-2.099,94
31.9201.1210000	RETRIBUCIONES COMPLEMENTAR.C.DESTINO.ASISTENCIA A MUNICIPIOS					11.000,00					-11.000,00
31.9201.1210100	RETRIBUCIONES COMPLEMEN.C.ESPECIFICO.ASISTENCIA A MUNICIPIOS					29.000,00					-29.000,00
31.9201.4620100	SUB.AYTOS.GTS.ENERG.Y GTS.GENER.FUNCION.Y MANT.INST.MUN.2025	6.072.518,00	8.968.637,00								15.041.155,00
31.9203.2220000	SERVICIO COMUNICACIONES. ASISTENCIA A MUNICIPIOS						2.549,44				2.549,44
32.9201.1200100	RETRIB.BÁSICAS GRUPO A2.PERSONAL ACCIÓN LOCAL Y PROGR.EUROP.					11.000,00					-11.000,00

Documento adaptado electrónicamente para ser publicado de conformidad con lo previsto en la LOPD-GDD. Imprenta Provincial de la Diputación de Alicante. Servicio de Transparencia, BOP e Imprenta

PRESUPUESTO DE GASTOS. EJERCICIO CORRIENTE

MODIFICACIONES DE CRÉDITO

EJERCICIO 2025

APLIC. PRESUPUESTARIA	DESCRIPCIÓN	CRÉDITOS EXTRAORD.	SUPLEMENTOS DE CRÉDITO	AMPLIACIONES DE CRÉDITO	TRANSFERENCIAS CRÉDITO		INCORPORACIÓN REMANENTES DE CRÉDITO	CRÉDITOS GENERADOS	BAJAS POR ANULACIÓN	AJUSTES POR PRORROGA	TOTAL MODIFICACIÓN
					POSITIVAS	NEGATIVAS					
32.9201.1210000	RETRIB.COMPLEMENT.C.DESTINO.PER S.ACCIÓN LOCAL Y PROGR.EUROP.					3.000,00					-3.000,00
32.9201.1210100	RETRIB.COMPLEMENT.C.ESPECÍF.PER S.ACCIÓN LOCAL Y PROGR.EUROP.					3.000,00					-3.000,00
32.9201.2260600	JORNADAS, ENCUENTROS Y FOROS EN MATERIA DE FONDOS EUROPEOS					4.000,00					-4.000,00
32.9201.4620000	SUBVENCIONES A AYUNTAMIENTOS PARA ELABOR. PROY. EUROPEOS				4.000,00						4.000,00
33.3331.2269900	GTOS DERIV.ORGANIZAC.CONCURSO ANTEPROYECTOS ARQUITECTÓNICOS					8.986,44					-8.986,44
33.3332.6220100	INVERSIONES EN EL EDIFICIO DEL ADDA				286,44						286,44
33.3361.2270601	EST.Y TRAB.TÉC.INV.REH.Y P.V. PATR.HIST.MUN.AYTOS.INF.2.000H				25.000,00						25.000,00
33.3361.4620000	SUB.AYTOS.P.INF.2.000H.:CONS.MANT. PROM. Y DIF.PATIM.HIST.MUN					7.700,00					-7.700,00
33.3361.6501000	INV.REHAB.Y P.VALOR PATR.HIST.MUNIC.EJE.AYTOS.INF.2.000 H.				24.300,00						24.300,00
33.3361.6501100	PLAN PROV.REHAB.Y PUESTA VALOR PATRIMONIO HISTÓR. MUN. AYTOS					32.900,00					-32.900,00
33.3361.7620200	SUBV.AL AYTO.DE PENÀGUILA: REFORMA DE LA PLAZA DEL PORTALET						59.448,99				59.448,99
33.3361.7620800	SUBV.MONÓVAR:RESTAURAC.TORRE RELOJ Y REGENERAC.URB.ENTORNO						329.920,64				329.920,64
33.4321.2270600	PROY.ACD:C.DINAM.INF.INTER.C.BLANCA .XORRET,EST.Y TR.(F.MRR)	42.579,90									42.579,90
33.4321.6270000	PROY.ACD:CENTRO DINAM.INFOR.E INTER.C.BLANCA INT(FONDOS MRR)		1.010.503,33				93.073,20				1.103.576,53
33.9332.1200100	RETRIBUCIONES BÁSICAS GRUPO A2. ARQUITECTURA.					6.000,00					-6.000,00
33.9332.1200300	RETRIBUCIONES BÁSICAS GRUPO C1. ARQUITECTURA.					11.000,00					-11.000,00
33.9332.1200400	RETRIBUCIONES BÁSICAS GRUPO C2. ARQUITECTURA.					7.000,00					-7.000,00
33.9332.1210000	RETRIBUCIONES COMPLEMENTARIAS. C.DESTINO. ARQUITECTURA.					9.000,00					-9.000,00
33.9332.1210100	RETRIBUCIONES COMPLEMENTARIAS C.ESPECÍFICO. ARQUITECTURA					3.000,00					-3.000,00

Documento adaptado electrónicamente para ser publicado de conformidad con lo previsto en la LOPD-GDD. Imprenta Provincial de la Diputación de Alicante. Servicio de Transparencia, BOP e Imprenta

PRESUPUESTO DE GASTOS. EJERCICIO CORRIENTE

MODIFICACIONES DE CRÉDITO

EJERCICIO 2025

APLIC. PRESUPUESTARIA	DESCRIPCIÓN	CRÉDITOS EXTRAORD.	SUPLEMENTOS DE CRÉDITO	AMPLIACIONES DE CRÉDITO	TRANSFERENCIAS CRÉDITO		INCORPORACIÓN REMANENTES DE CRÉDITO	CRÉDITOS GENERADOS	BAJAS POR ANULACIÓN	AJUSTES POR PRORROGA	TOTAL MODIFICACIÓN
					POSITIVAS	NEGATIVAS					
33.9332.2219900	SUMINISTRO MATERIAL TÉCNICO Y ESPECIAL ARQUITECTURA.						1.740,91				1.740,91
33.9332.2270600	ESTUDIOS Y TRABAJOS TÉCNICOS. ARQUITECTURA		9.400,00								9.400,00
33.9332.6220000	INVERSIONES EN EDIFICIOS Y OTRAS CONSTRUCCIONES DIPUTACIÓN								10.503,33		-10.503,33
34.4501.1200100	RETRIBUCIONES BASICAS GRUPO A2. PERSONAL CARRETERAS					55.000,00					-55.000,00
34.4501.1200400	RETRIBUCIONES BASICAS GRUPO C2. PERSONAL CARRETERAS					20.002,35					-20.002,35
34.4501.1200500	RETRIBUCIONES BASICAS GRUPO AP. PERSONAL CARRETERAS					28.000,00					-28.000,00
34.4501.1200600	RETRIBUCIONES BASICAS TRIENIOS. PERSONAL CARRETERAS					10.000,00					-10.000,00
34.4501.1210000	RETRIBUCIONES COMPLEMENTARIAS C.DESTINO. CARRETERAS.					48.000,00					-48.000,00
34.4501.1210100	RETRIBUCIONES COMPLEMENTARIAS C.ESPECÍFICO. CARRETERAS					101.000,00					-101.000,00
34.4501.1310000	RETRIBUCIONES PERSONAL LABORAL TEMPORAL CARRETERAS.				34.800,00						34.800,00
34.4531.2020000	ALQUILER LOCALES VIAS Y OBRAS				2.329,01						2.329,01
34.4531.2219900	ADQUIS.HERRAMIEN.Y UTILL.NO INVENT.Y MATERIAL TÉCNICO DELIN.				25.000,00						25.000,00
34.4531.2260400	GASTOS JURÍDICOS:REGISTRO PROPIEDAD DE FINCAS EXPROPIADAS	20.000,00									20.000,00
34.4531.6090100	INVERSIONES EN LA RED VIARIA PROVINCIAL. 2023-2024					156.280,24			20.000,00		-176.280,24
34.4531.6090200	INVERSIONES EN LA RED VIARIA PROVINCIAL. 2021-2022				77.951,23						77.951,23
34.4531.6090400	INVERSIONES EN LA RED VIARIA PROVINCIAL 2022-2023				5.000,00						5.000,00
34.4531.6090600	PLAN ESPECIAL RVP.MEJORA ACCESOS A LOS MUNICIPIOS.2023-2024				25.000,00						25.000,00
34.4531.6090900	INVERSIONES EN LA RED VIARIA PROVINCIAL. 2024-2025				21.000,00						21.000,00
34.4541.6500100	OBRAS GRAN REP.CAMÍ MIRAD.XAP,TRAMOS DESPREND.VALL GALLINERA		72.197,55								72.197,55

Documento adaptado electrónicamente para ser publicado de conformidad con lo previsto en la LOPD-GDD. Imprenta Provincial de la Diputación de Alicante. Servicio de Transparencia, BOP e Imprenta

PRESUPUESTO DE GASTOS. EJERCICIO CORRIENTE

MODIFICACIONES DE CRÉDITO

EJERCICIO 2025

APLIC. PRESUPUESTARIA	DESCRIPCIÓN	CRÉDITOS EXTRAORD.	SUPLEMENTOS DE CRÉDITO	AMPLIACIONES DE CRÉDITO	TRANSFERENCIAS CRÉDITO		INCORPORACIÓN REMANENTES DE CRÉDITO	CRÉDITOS GENERADOS	BAJAS POR ANULACIÓN	AJUSTES POR PRORROGA	TOTAL MODIFICACIÓN
					POSITIVAS	NEGATIVAS					
34.4541.6501000	ACON.CAMÍ VALL D'EBO-L'ATZÚBIA INCEND.AGOST.-22,V.EBO Y L'AT								72.197,55		-72.197,55
35.3301.1200000	RETRIBUCIONES BÁSICAS GRUPO A1. MUSEO ARQUEOLÓGICO					11.000,00					-11.000,00
35.3301.1200100	RETRIBUCIONES BÁSICAS GRUPO A2. MUSEO ARQUEOLÓGICO					9.000,00					-9.000,00
35.3301.1200300	RETRIBUCIONES BÁSICAS GRUPO C1. MUSEO ARQUEOLÓGICO					9.000,00					-9.000,00
35.3301.1200400	RETRIBUCIONES BÁSICAS GRUPO C2. MUSEO ARQUEOLÓGICO					8.000,00					-8.000,00
35.3301.1200600	RETRIBUCIONES BÁSICAS TRIENIOS. MUSEO ARQUEOLÓGICO					3.000,00					-3.000,00
35.3301.1210000	RETRIBUC.COMPLEMENTARIAS C.DESTINO. MUSEO ARQUEOLÓGICO					31.000,00					-31.000,00
35.3301.1210100	RETRIBUC.COMPLEMENTARIAS C.ESPECÍFICO. MUSEO ARQUEOLÓGICO					52.000,00					-52.000,00
35.3334.4810000	BECAS FORMAC.EN MUSEOGR.MUSEOLOGÍA,BIBLIOT.Y RESTAURACIÓN								6.800,00		-6.800,00
35.3334.6250000	ADQUISICIÓN DE MOBILIARIO Y ENSERES. MUSEO ARQUEOLÓGICO.								900,00		-900,00
35.3334.6260000	ADQUISICIÓN EQUIPOS PARA PROCESOS DE INFORMACION MARQ								400,00		-400,00
35.3334.6410000	INVERSIONES EN APLICACIONES INFORMÁTICAS. MUSEO ARQUEOLOGICO								1.300,00		-1.300,00
36.9241.2269901	ACTIVIDADES RELACIONADAS CON RESIDENTES INTERNACIONALES					20.000,00					-20.000,00
36.9241.2269902	ACTIV.RELACIONADAS CON EL OBSERVATORIO PROV.DE INMIGRACIÓN					10.000,00					-10.000,00
36.9241.2270600	ESTUD.TRABJ.TÉCN.PUBLIC.EDIC.GUI AS RECURS.Y SERV.R. INTERNAC				30.000,00						30.000,00
38.9204.2270600	ESTUD.TRABAJOS TÉCN.PUBLIC.Y EDICIONES.IMAGEN Y PROMOC.INST.					15.000,00					-15.000,00
38.9204.6230000	INVERSIONES MAQUINARIA,INSTAL. Y UTILLAJE. IMAGEN Y PROM.IN.				15.000,00						15.000,00
40.1361.4670100	AP.EXTR.C.PR.EXT.INC.Y S.AL.:SERV.EXTR.INT.AP.DANA VAL.2024	300.000,00									300.000,00

Documento adaptado electrónicamente para ser publicado de conformidad con lo previsto en la LOPD-GDD. Imprenta Provincial de la Diputación de Alicante. Servicio de Transparencia, BOP e Imprenta

PRESUPUESTO DE GASTOS. EJERCICIO CORRIENTE

MODIFICACIONES DE CRÉDITO

EJERCICIO 2025

APLIC. PRESUPUESTARIA	DESCRIPCIÓN	CRÉDITOS EXTRAORD.	SUPLEMENTOS DE CRÉDITO	AMPLIACIONES DE CRÉDITO	TRANSFERENCIAS CRÉDITO		INCORPORACIÓN REMANENTES DE CRÉDITO	CRÉDITOS GENERADOS	BAJAS POR ANULACIÓN	AJUSTES POR PRORROGA	TOTAL MODIFICACIÓN
					POSITIVAS	NEGATIVAS					
42.2317.2269902	ACTIVIDADES RELACIONADAS CON EL VOLUNTARIADO				15.000,00						15.000,00
42.2317.2270600	ESTUD.TRABAJOS TÉCNICOS,PUBLICAC. Y EDICIONES.VOLUNTARIADO				10.000,00						10.000,00
44.4391.2260600	JORN.,EVENTOS Y OTRAS ACT.DIREC.MATERIA INTELIGENCIA EC.Y T.					40.000,00					-40.000,00
TOTAL		9.652.259,13	12.905.507,88		7.863.845,92	7.863.845,92	12.658.961,84	734.695,46	1.533.457,23		34.417.967,08

Documento adaptado electrónicamente para ser publicado de conformidad con lo previsto en la LOPD-GDD. Imprenta Provincial de la Diputación de Alicante. Servicio de Transparencia, BOP e Imprenta

PRESUPUESTO DE GASTOS

REMANENTES DE CRÉDITO

EJERCICIO 2025

APLIC. PRESUPUESTARIA	DESCRIPCIÓN	REMANENTES COMPROMETIDOS			REMANENTES NO COMPROMETIDOS		
		INCORPORABLES	NO INCORPORABL	TOTAL	INCORPORABLES	NO INCORPORABLE	TOTAL
2025 01 2312 7840100	SUB.FUND.SALUD.INF.C.V.:RED.PRO Y.Y CONSTR.INST.NEUROD.24-25	0,01		0,01			
2025 01 3261 4830100	SUB.CONF.V.ASOC.P.ALUM.C.ENS.N O UNIV.C.V:PROY.TECNOL.FAMIL.						
2025 01 3341 4830000	SUBV.A LA FOGUERA DIPUT.-RENFE:CELEBRACIÓN FOGUERES S.JOAN						
2025 01 3341 4830200	SUB.ASOC.REYES MAGOS IBI:CONM.50 ANIV.MONUMENTO REYES MAGOS						
2025 01 3341 4830400	SUB.HERM.GLOR.NTRA.SRA.ALEGRÍ A:CONM.25 ANIV.FALLEC.J.A.GUIR.						
2025 01 3341 4830500	SUB.JUZG.PRIV.AGUAS ORIH.:EDIC.LIBRO CONM.750 ANIV.CREACIÓN	546,00		546,00			
2025 01 3381 4830000	SUB.U.NAC.ENT.FEST.MOR.Y CRIS.:BANDA M.2º ENCON.D'ARCAB.MURO						
2025 01 4631 4840000	APORT.FUNDAC.VALENCIANA PREMIOS REI JAUME I COMUNITAT VALEN.						
2025 01 9121 1200000	RETRIBUCIONES BASICAS GRUPO A1. PERSONAL. PRESIDENCIA					-90,03	-90,03
2025 01 9121 1200100	RETRIBUCIONES BÁSICAS GRUPO A2. PERSONAL PRESIDENCIA					21.644,30	21.644,30
2025 01 9121 1200300	RETRIBUCIONES BÁSICAS GRUPO C1. PERSONAL. PRESIDENCIA					15.151,44	15.151,44
2025 01 9121 1200400	RETRIBUCIONES BÁSICAS GRUPO C2. PERSONAL. PRESIDENCIA					10.232,47	10.232,47
2025 01 9121 1200500	RETRIBUCIONES BASICAS GRUPO AP. PERSONAL PRESIDENCIA					1,00	1,00
2025 01 9121 1200600	RETRIBUCIONES BÁSICAS TRIENIOS. PERSONAL PRESIDENCIA					546,11	546,11
2025 01 9121 1210000	RETRIBUCIONES COMPLEMENTARIAS C.DESTINO.PERSONAL PRESIDENCIA					39.012,40	39.012,40

Documento adaptado electrónicamente para ser publicado de conformidad con lo previsto en la LOPD-GDD. Imprenta Provincial de la Diputación de Alicante. Servicio de Transparencia, BOP e Imprenta

PRESUPUESTO DE GASTOS

REMANENTES DE CRÉDITO **EJERCICIO 2025**

APLIC. PRESUPUESTARIA	DESCRIPCIÓN	REMANENTES COMPROMETIDOS			REMANENTES NO COMPROMETIDOS		
		INCORPORABLES	NO INCORPORABL	TOTAL	INCORPORABLES	NO INCORPORABLE	TOTAL
2025 01 9121 1210100	RETRIBUC. COMPLEMENTARIAS C.ESPECIFICO PERSONAL PRESIDENCIA					72.278,92	72.278,92
2025 01 9121 1310000	RETRIBUCIONES PERSONAL LABORAL TEMPORAL. PRESIDENCIA					1,00	1,00
2025 01 9121 1310400	RETRIBUCIONES PERSONAL LABORAL INDEFINID.NO FIJO. PRESIDENC.					1,00	1,00
2025 01 9121 1600000	CUOTAS SEGURIDAD SOCIAL A CARGO DE LA DIPUTACIÓN.PRESIDENCIA					-1.810,14	-1.810,14
2025 01 9121 2200100	ADQUISICIÓN REVISTAS,LIBROS Y OTRAS PUBLICACIONES.PRESIDENC.					586,62	586,62
2025 01 9121 2269901	ACTIVID. ORGANIZADAS POR PRESIDENCIA Y OTROS GTOS. DIVERSOS	199.210,43		199.210,43		25.020,69	25.020,69
2025 01 9121 2270600	ESTUDIOS,TRABAJOS TECNICOS,PUBLIC. Y EDICIONES. PRESIDENCIA	4.271,73		4.271,73		85.905,33	85.905,33
2025 01 9121 6290000	ADQUISICIÓN DE OTRO INMOVILIZADO MATERIAL					1.000,00	1.000,00
2025 01 9121 6400000	INVERSIONES DE CARÁCTER INMATERIAL. PRESIDENCIA					5.063,21	5.063,21
2025 01 9201 4840000	SUB.FCVRE:PROM.Y DEFENSA INTERESES PROV.ALIC.EN UNIÓN EUROP.	25.000,00		25.000,00			
2025 01 9203 4211000	APORTACIÓN AL CONSORCIO PÚBLICO CASA DEL MEDITERRÁNEO						
2025 01 9203 4830000	APORTACION A LA FEDERACIÓN ESPAÑOLA DE MUNICIPIOS Y PROVINC.						
2025 01 9203 4830200	APORTACIÓN FEDERACIÓN VALENCIANA DE MUNICIPIOS Y PROVINCIAS						

Documento adaptado electrónicamente para ser publicado de conformidad con lo previsto en la LOPD-GDD. Imprenta Provincial de la Diputación de Alicante. Servicio de Transparencia, BOP e Imprenta

PRESUPUESTO DE GASTOS

REMANENTES DE CRÉDITO **EJERCICIO 2025**

APLIC. PRESUPUESTARIA	DESCRIPCIÓN	REMANENTES COMPROMETIDOS			REMANENTES NO COMPROMETIDOS		
		INCORPORABLES	NO INCORPORABL	TOTAL	INCORPORABLES	NO INCORPORABLE	TOTAL
2025 01 9203 4840300	APORTACIÓN A LA FUNDACIÓN DEMOCRACIA Y GOBIERNO LOCAL.						
2025 01 9204 2130000	REP.MANTEN.Y CONSERV.MATERIAL TÉCNICO Y FOTOGR.PRESIDENCIA					1.000,00	1.000,00
2025 01 9204 2200100	ADQUISICIÓN PRENSA DIPUTACIÓN PROVINCIAL					4.963,75	4.963,75
2025 01 9204 2219900	SUMINISTRO MATERIAL TÉCNICO Y FOTOGRÁFICO. PRESIDENCIA					1.334,72	1.334,72
2025 01 9204 2260200	CAMPAÑAS INFORMAT.Y GASTOS DE DIVULGACIÓN ACTIV.PRESIDENCIA	3,15		3,15			
2025 01 9204 2260201	ANUNCIOS PRENSA Y OTROS MEDIOS DE COMUNICACIÓN. PRESIDENCIA					9.241,33	9.241,33
2025 01 9204 2269902	ADQUISICIÓN DE MATERIAL PROMOCIONAL .PRESIDENCIA	11.091,94		11.091,94			
2025 01 9204 4810100	BECAS DE FORMACIÓN EN MATERIA DE PROTOCOLO					1.885,72	1.885,72
2025 01 9204 4830100	SUB.ASOC.PERIODISTAS PROV.ALIC.:PROY.INFÓRMATE CONTRA DESIN.						
2025 01 9204 6230000	INVERSION.EN MAQUINARIA,INSTALACIONES Y UTILLAJE.PRESIDENCIA					4.000,00	4.000,00
2025 02 9201 1200000	RETRIBUCIONES BÁSICAS GRUPO A1. PERSONAL SECRETARÍA GENERAL.					2.406,22	2.406,22
2025 02 9201 1200100	RETRIBUCIONES BÁSICAS GRUPO A2. PERSONAL SECRETARÍA GENERAL					1,00	1,00
2025 02 9201 1200300	RETRIBUCIONES BÁSICAS GRUPO C1. PERSONAL. SECRETARÍA GENERAL					8.785,58	8.785,58
2025 02 9201 1200400	RETRIBUCIONES BÁSICAS GRUPO C2. PERSONAL. SECRETARÍA GENERAL					-35,04	-35,04

Documento adaptado electrónicamente para ser publicado de conformidad con lo previsto en la LOPD-GDD. Imprenta Provincial de la Diputación de Alicante. Servicio de Transparencia, BOP e Imprenta

PRESUPUESTO DE GASTOS

REMANENTES DE CRÉDITO **EJERCICIO 2025**

APLIC. PRESUPUESTARIA	DESCRIPCIÓN	REMANENTES COMPROMETIDOS			REMANENTES NO COMPROMETIDOS		
		INCORPORABLES	NO INCORPORABL	TOTAL	INCORPORABLES	NO INCORPORABLE	TOTAL
2025 02 9201 1200500	RETRIBUCIONES BASICAS GRUPO AP. PERSONAL SECRETARÍA GENERAL					1,00	1,00
2025 02 9201 1200600	RETRIBUCIONES BÁSICAS TRIENIOS. PERSONAL. SECRETARÍA GENERAL					-4.631,43	-4.631,43
2025 02 9201 1210000	RETRIBUCIONES COMPLEMENT.C.DESTINO.PERSONAL SECRETARIA GRAL					9.448,85	9.448,85
2025 02 9201 1210100	RETRIBUCIONES COMPLEMENTARIAS C. ESPECÍF PERS.SECRETRÍA GRAL					19.827,19	19.827,19
2025 02 9201 1310000	RETRIBUCIONES PERSONAL LABORAL TEMPORAL.SECRETARIA GENERAL					1,00	1,00
2025 02 9201 1310400	RETRIBUC. PERSONAL LABORAL INDEFINIDO NO FIJO. SECRETAR.GRAL					1,00	1,00
2025 02 9201 1600000	CUOTAS SEGURIDAD SOCIAL A CARGO DIPUTACIÓN. SECRETARÍA GRAL.					620,45	620,45
2025 02 9201 2200100	ADQU.REVISTAS,LIBROS Y OTRAS PUBLIC.SECRETARIA GENERAL					7.438,16	7.438,16
2025 02 9201 2269900	OTROS GASTOS DIVERSOS. SECRETARIA GENERAL.					250,00	250,00
2025 02 9201 2270600	ESTUDIOS Y TRABAJOS TÉCNICOS. SECRETARÍA GENERAL					13.000,00	13.000,00
2025 03 9291 5000000	DOTAC. AL FONDO DE CONTINGENCIA DE EJECUCIÓN PRESUPUESTARIA					250.000,00	250.000,00
2025 03 9311 1200000	RETRIBUCIONES BÁSICAS GRUPO A1. PERSONAL INTERVENCIÓN.					6.500,42	6.500,42
2025 03 9311 1200100	RETRIBUCIONES BÁSICAS GRUPO A2. PERSONAL INTERVENCIÓN					32.541,80	32.541,80
2025 03 9311 1200300	RETRIBUCIONES BÁSICAS GRUPO C1. PERSONAL INTERVENCIÓN					-82,12	-82,12

Documento adaptado electrónicamente para ser publicado de conformidad con lo previsto en la LOPD-GDD. Imprenta Provincial de la Diputación de Alicante. Servicio de Transparencia, BOP e Imprenta

PRESUPUESTO DE GASTOS

REMANENTES DE CRÉDITO **EJERCICIO 2025**

APLIC. PRESUPUESTARIA	DESCRIPCIÓN	REMANENTES COMPROMETIDOS			REMANENTES NO COMPROMETIDOS		
		INCORPORABLES	NO INCORPORABL	TOTAL	INCORPORABLES	NO INCORPORABLE	TOTAL
2025 03 9311 1200400	RETRIBUCIONES BÁSICAS GRUPO C2. PERSONAL. INTERVENCIÓN					12.495,22	12.495,22
2025 03 9311 1200500	RETRIBUCIONES BASICAS GRUPO AP. PERSONAL INTERVENCIÓN					1,00	1,00
2025 03 9311 1200600	RETRIBUCIONES BÁSICAS TRIENIOS. PERSONAL INTERVENCIÓN					865,97	865,97
2025 03 9311 1210000	RETRIBUCIONES COMPLEMENTARIAS C.DESTINO PERS. INTERVENCIÓN.					35.237,68	35.237,68
2025 03 9311 1210100	RETRIBUCIONES COMPLEMENTARIAS C. ESPECÍFIC.PERS.INTERVENCIÓN					48.517,16	48.517,16
2025 03 9311 1310000	RETRIBUCIONES PERSONAL LABORAL TEMPORAL. INTERVENCIÓN					-138.341,13	-138.341,13
2025 03 9311 1310400	RETRIBUCIONES PERSONAL LABORAL INDEFINIDO. NO FIJO INTERVEN.					1,00	1,00
2025 03 9311 1600000	CUOTAS SEGURIDAD SOCIAL A CARGO DIPUTACIÓN. INTERVENCIÓN.					-23.137,82	-23.137,82
2025 03 9311 2200100	ADQUISICIÓN DE LIBROS Y OTRAS PUBLICACIONES. INTERVENCIÓN					1.940,00	1.940,00
2025 03 9311 2270600	ESTUDIOS Y TRABAJOS TÉCNICOS. INTERVENCIÓN	123.671,86		123.671,86		178.625,18	178.625,18
2025 03 9311 4810000	BECAS FORM.CONTROL INTERN GEST.ECON-FINANC.DE EELL.INTERVEN.					14.400,00	14.400,00
2025 04 0111 3100100	INTERESES Y COMISIONES OPERACIONES DE TESORERIA.					5.000,00	5.000,00
2025 04 9341 1200000	RETRIBUCIONES BÁSICAS GRUPO A1 PERSONAL TESORERÍA.					-30,01	-30,01
2025 04 9341 1200100	RETRIBUCIONES BÁSICAS GRUPO A2. PERSONAL TESORERÍA					3.526,56	3.526,56
2025 04 9341 1200300	RETRIBUCIONES BÁSICAS GRUPO C1. PERSONAL TESORERÍA					-20,53	-20,53

Documento adaptado electrónicamente para ser publicado de conformidad con lo previsto en la LOPD-GDD. Imprenta Provincial de la Diputación de Alicante. Servicio de Transparencia, BOP e Imprenta

PRESUPUESTO DE GASTOS

REMANENTES DE CRÉDITO **EJERCICIO 2025**

APLIC. PRESUPUESTARIA	DESCRIPCIÓN	REMANENTES COMPROMETIDOS			REMANENTES NO COMPROMETIDOS		
		INCORPORABLES	NO INCORPORABL	TOTAL	INCORPORABLES	NO INCORPORABLE	TOTAL
2025 04 9341 1200400	RETRIBUCIONES BÁSICAS GRUPO C2. PERSONAL TESORERÍA					-87,60	-87,60
2025 04 9341 1200500	RETRIBUCIONES BASICAS GRUPO AP. PERSONAL TESORERÍA					1,00	1,00
2025 04 9341 1200600	RETRIBUCIONES BÁSICAS TRIENIOS. PERSONAL TESORERÍA					-80,60	-80,60
2025 04 9341 1210000	RETRIBUCIONES COMPLEMENTARIAS C.DESTINO PERSONAL TESORERÍA.					3.666,86	3.666,86
2025 04 9341 1210100	RETRIBUCIONES COMPLEMENT. C. ESPECÍFICO PERSONAL.TESORERIA.					5.981,89	5.981,89
2025 04 9341 1310000	RETRIBUCIONES PERSONAL LABORAL TEMPORAL. TESORERÍA.					-7.793,17	-7.793,17
2025 04 9341 1310400	RETRIBUCIONES PERSONAL LABORAL INDEFINIDO NO FIJO.TESORERIA					1,00	1,00
2025 04 9341 1600000	CUOTAS SEGURIDAD SOCIAL A CARGO DIPUTACIÓN. TESORERÍA.					-15.439,10	-15.439,10
2025 04 9341 2200100	ADQUISICIÓN REVISTAS,LIBROS Y OTRAS PUBLICACIONES.TESORERIA					1.476,36	1.476,36
2025 04 9341 2269900	OTROS GASTOS DIVERSOS. TESORERÍA					2.483,06	2.483,06
2025 04 9341 3110000	GASTOS DE FORMALIZACIÓN DE PRÉSTAMOS.					100,00	100,00
2025 04 9341 3520000	INTERESES DE DEMORA.					18.273,52	18.273,52
2025 04 9341 3590000	COMISIONES BANCARIAS Y OTROS GASTOS FINANCIEROS	27.175,12		27.175,12		31.966,35	31.966,35
2025 04 9341 4810000	BECAS FORMACIÓN EN GESTIÓN DE TESORERIA DE EELL.TESORERÍA					19.200,00	19.200,00
2025 06 9331 1200000	RETRIBUCIONES BÁSICAS GRUPO A1. PERSONAL PATRIMONIO.					-30,01	-30,01
2025 06 9331 1200100	RETRIBUCIONES BÁSICAS GRUPO A2. PERSONAL PATRIMONIO					-53,16	-53,16
2025 06 9331 1200300	RETRIBUCIONES BÁSICAS GRUPO C1. PERSONAL PATRIMONIO					-20,53	-20,53

Documento adaptado electrónicamente para ser publicado de conformidad con lo previsto en la LOPD-GDD. Imprenta Provincial de la Diputación de Alicante. Servicio de Transparencia, BOP e Imprenta

PRESUPUESTO DE GASTOS

REMANENTES DE CRÉDITO **EJERCICIO 2025**

APLIC. PRESUPUESTARIA	DESCRIPCIÓN	REMANENTES COMPROMETIDOS			REMANENTES NO COMPROMETIDOS		
		INCORPORABLES	NO INCORPORABL	TOTAL	INCORPORABLES	NO INCORPORABLE	TOTAL
2025 06 9331 1200400	RETRIBUCIONES BÁSICAS GRUPO C2. PERSONAL PATRIMONIO					-17,52	-17,52
2025 06 9331 1200500	RETRIBUCIONES BÁSICAS GRUPO AP. PERSONAL PATRIMONIO					1,00	1,00
2025 06 9331 1200600	RETRIBUCIONES BÁSICAS TRIENIOS. PERSONAL PATRIMONIO					-39,21	-39,21
2025 06 9331 1210000	RETRIBUCIONES COMPLEMENTARIAS C. DESTINO PERSONAL PATRIMONIO					-77,90	-77,90
2025 06 9331 1210100	RETRIBUCIONES COMPLEMENTARIAS C.ESPECÍFICO PERS. PATRIMONIO					-132,12	-132,12
2025 06 9331 1310000	RETRIBUCIONES PERSONAL LABORAL TEMPORAL PATRIMONIO.					1,00	1,00
2025 06 9331 1310400	RETRIBUCIONES PERSONAL LABORAL INDEFINIDO.NO FIJO PATRIMONIO					1,00	1,00
2025 06 9331 1600000	CUOTAS SEGURIDAD SOCIAL A CARGO DE LA DIPUTACIÓN PATRIMONIO.					-5.332,71	-5.332,71
2025 06 9331 2020000	ALQUILER EDIFICIOS Y OTRAS CONSTRUCCIONES PATRIMONIO					188.848,84	188.848,84
2025 06 9331 2200100	ADQUISICIÓN REVISTAS,LIBROS Y OTRAS PUBLICACIONES.PATRIMONIO					400,00	400,00
2025 06 9331 2240000	SEGUROS DAÑOS MATERIALES Y RESPONS.CIVIL/PATRIMONIAL DIPUT.					15.664,53	15.664,53
2025 06 9331 2250000	TRIBUTOS ESTATALES A CARGO DE LA DIPUTACIÓN PROVINCIAL					5.245,00	5.245,00
2025 06 9331 2250100	TRIBUTOS AUTONÓMICOS A CARGO DE LA DIPUTACIÓN PROVINCIAL					1.781,97	1.781,97
2025 06 9331 2250200	TRIBUTOS LOCALES A CARGO DE LA DIPUTACIÓN PROVINCIAL	573,05		573,05		66.058,80	66.058,80
2025 06 9331 2260400	GASTOS JURÍDICOS:REGISTROS DE PROPIEDAD, NOTARÍAS Y ANÁLOGOS					15.790,82	15.790,82

Documento adaptado electrónicamente para ser publicado de conformidad con lo previsto en la LOPD-GDD. Imprenta Provincial de la Diputación de Alicante. Servicio de Transparencia, BOP e Imprenta

PRESUPUESTO DE GASTOS

REMANENTES DE CRÉDITO **EJERCICIO 2025**

APLIC. PRESUPUESTARIA	DESCRIPCIÓN	REMANENTES COMPROMETIDOS			REMANENTES NO COMPROMETIDOS		
		INCORPORABLES	NO INCORPORABL	TOTAL	INCORPORABLES	NO INCORPORABLE	TOTAL
2025 06 9331 2269900	GTOS. COMUNIDAD PROP.INMUEBLES DIPUTAC.Y OTROS GTOS.DIVERSOS					6.466,00	6.466,00
2025 06 9331 2269901	DOTACIÓN ABONO INDEMNIZACIONES Y EJECUCIÓN DE SENTENCIAS.					5.000,00	5.000,00
2025 06 9331 2270200	VALORACIONES,PERITAJES Y TASACIONES:GTOS.INFORMES EXTERNOS					7.276,41	7.276,41
2025 06 9331 2270600	ESTUDIOS Y TRABAJOS TÉCNICOS.PATRIMONIO					6.000,00	6.000,00
2025 06 9331 6220000	ADQUISICIÓN INMUEBLES DIPUTACIÓN PROVINCIAL					100,00	100,00
2025 06 9331 6290000	ADQ.MATERIAL INVENTARIABLE GESTIÓN ECONÓMICA INMOVILIZADO					100,00	100,00
2025 07 9201 1200000	RETRIBUCIONES BÁSICAS GRUPO A1 PERSONAL CONTRATACIÓN					-19.348,36	-19.348,36
2025 07 9201 1200100	RETRIBUCIONES BÁSICAS GRUPO A2. PERSONAL CONTRATACIÓN					19.629,34	19.629,34
2025 07 9201 1200300	RETRIBUCIONES BÁSICAS GRUPO C1. PERSONAL CONTRATACIÓN					14.438,86	14.438,86
2025 07 9201 1200400	RETRIBUCIONES BÁSICAS GRUPO C2. PERSONAL CONTRATACIÓN					15.106,28	15.106,28
2025 07 9201 1200500	RETRIBUCIONES BÁSICAS GRUPO AP. PERSONAL CONTRATACIÓN					1,00	1,00
2025 07 9201 1200600	RETRIBUCIONES BÁSICAS TRIENIOS. PERSONAL CONTRATACIÓN					-8.434,92	-8.434,92
2025 07 9201 1210000	RETRIBUCIONES COMPLEMENTARIAS C.DESTINO PERSON.CONTRATACIÓN.					20.598,06	20.598,06
2025 07 9201 1210100	RETRIBUCIONES COMPLEMENT. C. ESPECÍFICO PERSON.CONTRATACIÓN.					31.573,77	31.573,77

Documento adaptado electrónicamente para ser publicado de conformidad con lo previsto en la LOPD-GDD. Imprenta Provincial de la Diputación de Alicante. Servicio de Transparencia, BOP e Imprenta

PRESUPUESTO DE GASTOS

REMANENTES DE CRÉDITO **EJERCICIO 2025**

APLIC. PRESUPUESTARIA	DESCRIPCIÓN	REMANENTES COMPROMETIDOS			REMANENTES NO COMPROMETIDOS		
		INCORPORABLES	NO INCORPORABL	TOTAL	INCORPORABLES	NO INCORPORABLE	TOTAL
2025 07 9201 1310000	RETRIBUCIONES PERSONAL LABORAL TEMPORAL CONTRATACIÓN.					1,00	1,00
2025 07 9201 1310400	RETRIBUCIONES PERSONAL LABORAL INDEFINIDO NO FIJO CONTRATAC.					1,00	1,00
2025 07 9201 1600000	CUOTAS SEGURIDAD SOCIAL A CARGO DIPUTACIÓN CONTRATACIÓN.					-21.443,59	-21.443,59
2025 07 9201 2200000	ADQUISION DE MATERIAL OFICINA DEPENDENCIAS DIPUTACION	11.740,18		11.740,18		17.280,70	17.280,70
2025 07 9201 2200100	ADQUISICIÓN REVISTAS,LIBROS Y OTRAS PUBLICACIONES CONTRATAC.					800,00	800,00
2025 07 9201 6250000	ADQU.MOBILIAR.EQUIPOS OFICINA Y ENSERES DEPENDENCIAS DIPUT.	9.897,37		9.897,37		24.702,15	24.702,15
2025 08 1351 2100000	REPARACIÓN Y MANTº TORRES VIGILANCIA PLAYAS DE LA PROVINCIA						
2025 08 2312 2120000	REPAR,MANTº Y CONSERV.EDIF.C HOGAR PROV.A.F.VALENZUELA.	553,49		553,49		41.649,68	41.649,68
2025 08 2312 2130000	REP, MANTº Y CONS.MAQUIN. INSTL. C.HOGAR PROV A.F.VALENZUELA	13.712,12		13.712,12		25.442,35	25.442,35
2025 08 2312 2219900	SUM.MATER.TÉCN.ESPECIAL FUNGIBLE C.HOGAR PROV.A.F.VALENZUELA	439,68		439,68		11.573,27	11.573,27
2025 08 2314 2120000	REP.MANTº Y CONSERV.EDIFICIO C.DR.ESQUERDO Y EDIF.PSICOSOC.	6.598,12		6.598,12		1.743,59	1.743,59
2025 08 2314 2130000	REPAR.MENTº Y CONSERV.MAQUIN.E INSTL DR. ESQUERDO Y EDF.PSIC	23.721,28		23.721,28		65.980,60	65.980,60
2025 08 2314 2219900	SUM.MATER.TECNICO ESPEC.Y FUNGIBLE DR.ESQUERDO Y PSICOSOCIAL					4.648,28	4.648,28
2025 08 3334 2120100	OBRAS REFORM.REPAR.CONSERV.MANTº.I NMUEBL.CEDIDOS FUND. MARQ					15.000,00	15.000,00

Documento adaptado electrónicamente para ser publicado de conformidad con lo previsto en la LOPD-GDD. Imprenta Provincial de la Diputación de Alicante. Servicio de Transparencia, BOP e Imprenta

PRESUPUESTO DE GASTOS

REMANENTES DE CRÉDITO **EJERCICIO 2025**

APLIC. PRESUPUESTARIA	DESCRIPCIÓN	REMANENTES COMPROMETIDOS			REMANENTES NO COMPROMETIDOS		
		INCORPORABLES	NO INCORPORABL	TOTAL	INCORPORABLES	NO INCORPORABLE	TOTAL
2025 08 3335 2120000	REPARACIÓN, MANTº Y CONSERV. M. BELLAS ARTES GRAVINA (MUBAG)	4.601,39		4.601,39		14.311,61	14.311,61
2025 08 3335 2130000	REPARC.MANTENIM.Y CONSERVACIÓN MAQUINARIA E INSTALAC. MUBAG	5.464,60		5.464,60		16.377,90	16.377,90
2025 08 3335 2219900	SUMINISTRO DE MATERIAL TECNICO Y ESPECIAL PARA MUBAG.					3.638,08	3.638,08
2025 08 4251 2130000	REPAR,MANTº Y CONSERV.CENTRS TRANSFORM. Y LINEAS MED.TENSIÓN	0,01		0,01		11.593,96	11.593,96
2025 08 4531 2130000	REPARAC,MANTº Y CONSERV.DE INSTALACIONES EN VIAS PROVINCIAL.					100,00	100,00
2025 08 4911 2120000	REPARAC.,MANTEN.Y CONSERVACIÓN EDIFICIOS DE REEMISORES T.V.					100,00	100,00
2025 08 4911 2130000	REPARAC.MANTº.Y CONSERV.INSTALACIONES DE REEMISORES T.V.					13.333,10	13.333,10
2025 08 4911 6230000	INVERSIONES EN INSTALACIONES DE REEMISORES DE TV.					8.000,00	8.000,00
2025 08 9201 1200000	RETRIBUCIONES BÁSICAS GRUPO A1 PERSONAL D.C.E.I.					17.560,44	17.560,44
2025 08 9201 1200100	RETRIBUCIONES BÁSICAS GRUPO A2. PERSONAL D.C.E.I.					-26,58	-26,58
2025 08 9201 1200300	RETRIBUCIONES BÁSICAS GRUPO C1. PERSONAL D.C.E.I.					32.651,37	32.651,37
2025 08 9201 1200400	RETRIBUCIONES BÁSICAS GRUPO C2. PERSONAL. D.C.E.I.					11.596,70	11.596,70
2025 08 9201 1200500	RETRIBUCIONES BÁSICAS GRUPO AP. PERSONAL D.C.E.I.					6.139,10	6.139,10
2025 08 9201 1200600	RETRIBUCIONES BÁSICAS TRIENIOS. PERSONAL D.C.E.I.					5.923,19	5.923,19
2025 08 9201 1210000	RETRIBUCIONES COMPLEMENTARIAS COMPL.DESTINO PERSON. D.C.E.I.					42.681,10	42.681,10

Documento adaptado electrónicamente para ser publicado de conformidad con lo previsto en la LOPD-GDD. Imprenta Provincial de la Diputación de Alicante. Servicio de Transparencia, BOP e Imprenta

PRESUPUESTO DE GASTOS

REMANENTES DE CRÉDITO **EJERCICIO 2025**

APLIC. PRESUPUESTARIA	DESCRIPCIÓN	REMANENTES COMPROMETIDOS			REMANENTES NO COMPROMETIDOS		
		INCORPORABLES	NO INCORPORABL	TOTAL	INCORPORABLES	NO INCORPORABLE	TOTAL
2025 08 9201 1210100	RETRIBUCIONES COMPLEMENTARIAS C.ESPECIFICO PERSONAL D.C.E.I.					55.553,08	55.553,08
2025 08 9201 1310000	RETRIBUCIONES PERSONAL LABORAL TEMPORAL D.C.E.I.					-43.402,51	-43.402,51
2025 08 9201 1310400	RETRIBUCIONES PERSONAL LABORAL INDEFINIDO NO FIJO D.C.E.I.					1,00	1,00
2025 08 9201 1600000	CUOTAS SEGURIDAD SOCIAL A CARGO DIPUTACIÓN D.C.E.I.					-68.290,51	-68.290,51
2025 08 9201 2030000	ALQUILER DE MAQUINARIA Y EQUIPOS DE MONTAJE DPTO. D.C.E.I.					1.767,25	1.767,25
2025 08 9201 2130000	REPAR.MANTº. CONSERV.MAQUIN.E INSTAL PALACIO, OF.TÉCN.OT.INM	29.768,00		29.768,00		73.944,57	73.944,57
2025 08 9201 2150000	REPARACIÓN,CONSERV.DE MOBILIARIO .PALAC.OF.T.Y OTROS INMUEB.					1.891,10	1.891,10
2025 08 9201 2190000	REPARACIÓN MANTº. Y CONSERVACIÓN DE MATERIALES DEL D.C.E.I					2.102,50	2.102,50
2025 08 9201 2200100	ADQUISICIÓN REV. LIBROS Y OTRAS PUBLICACIONES PARA D.C.E.I.					319,00	319,00
2025 08 9201 2210000	SUMINISTRO ENERGIA ELECTRICA DEPENDENCIAS DIPUTACIÓN PROV.	124.527,37		124.527,37		98.153,45	98.153,45
2025 08 9201 2210100	SUMINISTRO DE AGUA PARA LA DIPUTACION PROVINCIAL	15.298,76		15.298,76		17.875,00	17.875,00
2025 08 9201 2210300	SUM.COMBUSTIBLE GRUPOS ELECTRÓGENOS EDIFICIOS DIPUTACIÓN					362,80	362,80
2025 08 9201 2210400	VESTUARIO Y EQUIPO PARA PERSONAL DEPARTAMENTO D.C.E.I	10,17		10,17		38.397,87	38.397,87
2025 08 9201 2219900	SUMINISTRO MATERIAL TECNICO, ESPECIAL.Y FUNGIBLE D.C.E.I					19.625,72	19.625,72
2025 08 9201 2269900	OTROS GASTOS DIVERSOS DEL DEPARATMENTO D.C.E.I.					1.700,00	1.700,00

Documento adaptado electrónicamente para ser publicado de conformidad con lo previsto en la LOPD-GDD. Imprenta Provincial de la Diputación de Alicante. Servicio de Transparencia, BOP e Imprenta

PRESUPUESTO DE GASTOS

REMANENTES DE CRÉDITO **EJERCICIO 2025**

APLIC. PRESUPUESTARIA	DESCRIPCIÓN	REMANENTES COMPROMETIDOS			REMANENTES NO COMPROMETIDOS		
		INCORPORABLES	NO INCORPORABL	TOTAL	INCORPORABLES	NO INCORPORABLE	TOTAL
2025 08 9201 2269901	DOTACIÓN PARA ABONO DE INDEMNIZ. Y EJECUCIÓN DE SENTENCIAS				6.124,85		6.124,85
2025 08 9201 2270000	SERVICIO LIMPIEZA DESRAT.DESINF.Y DESINSEC.DEPEN.DIPUTACIÓN	363.769,47		363.769,47		680.640,28	680.640,28
2025 08 9201 2270100	MANT.SISTEMAS Y EQUIPOS SEGURIDAD DEPENDENCIAS DIPUTAC.PROV.	1.609,15		1.609,15		24.407,15	24.407,15
2025 08 9201 2270600	ESTUDIOS Y TRABAJOS TECNICOS, D.C.E.I.					1.378,82	1.378,82
2025 08 9201 2279900	GASTOS DERIVADOS OTRAS ACTUACIONES DEL DPTO. D.C.E.I.	7.935,76		7.935,76		83.273,52	83.273,52
2025 08 9201 6230000	INV.EN MAQUIN.INSTALAC. Y UTILLAJE PALACIO,OF.TEC.Y OTR.INM.					93.254,77	93.254,77
2025 08 9201 6290000	ADQUISICIÓN DE INMOVILIZADO MATERIAL, D.C.E.I.					5.000,00	5.000,00
2025 08 9332 2120000	REPARAC.MANTENIMIENTO Y CONSER.PALAC.OF.TEC.Y OTR.INMUEBLES	7.076,41		7.076,41		625,69	625,69
2025 08 9332 2120100	REPARACIÓN, MANTº Y CONSERVACIÓN JARDINES DIPUTACIÓN PROV.	1.377,87		1.377,87		41.249,63	41.249,63
2025 08 9332 2270100	MANTº, INSTALACIONES CONTRA INCENDIOS DEPEND.DIPUTACIÓN PROV	30.569,96		30.569,96		7.510,50	7.510,50
2025 08 9332 2279900	MANTENIMIENTO DE LOCALES DE PUBLICA CONCURRENCIA	10.429,36		10.429,36		1.375,53	1.375,53
2025 09 2211 1270000	PLAN DE PENSIONES PERSONAL FUNCIONARIO					-18.301,36	-18.301,36
2025 09 2211 1370000	PLAN DE PENSIONES PERSONAL LABORAL				6.824,76	11.481,33	18.306,09
2025 09 2211 1620400	MEJORAS CARÁCTER SOCIAL PERSONAL:FONDO AYUDAS SOCIALES.					11.906,84	11.906,84

Documento adaptado electrónicamente para ser publicado de conformidad con lo previsto en la LOPD-GDD. Imprenta Provincial de la Diputación de Alicante. Servicio de Transparencia, BOP e Imprenta

PRESUPUESTO DE GASTOS

REMANENTES DE CRÉDITO **EJERCICIO 2025**

APLIC. PRESUPUESTARIA	DESCRIPCIÓN	REMANENTES COMPROMETIDOS			REMANENTES NO COMPROMETIDOS		
		INCORPORABLES	NO INCORPORABL	TOTAL	INCORPORABLES	NO INCORPORABLE	TOTAL
2025 09 2211 1620401	MEJORAS CARÁCTER SOCIAL: AYUDA FAMILIAR					2.418,88	2.418,88
2025 09 2211 1620500	MEJORAS CARÁCTER SOCIAL:SEGUROS VIDA Y ACCIDENTES DE TRABAJO						
2025 09 2211 1620501	SEGURO RESPONSABILID CIVIL PARA AUTORIDADES Y PERSONAL DIPUT	11.127,33		11.127,33			
2025 09 2211 1620900	MEJORAS CARÁCTER SOCIAL:OBSEQUIO NAVIDEÑO Y CELEBR.STA.RITA	57.155,45		57.155,45		44,55	44,55
2025 09 2211 2130000	REPARACIÓN, MANTº. Y CONSER.MAQUINARIA SERV.PREV.RG. LABORL.					2.177,20	2.177,20
2025 09 2211 2210400	VESTUARIO Y EQUIPO PERSONAL DEL SERV. PREV. R.LABORALES	501,06		501,06		1.622,56	1.622,56
2025 09 2211 2219900	MATERIAL TÉCNICO Y ESPECIAL.SERVICIO PREVENCIÓN R.LABORALES	10.062,38		10.062,38		12.892,75	12.892,75
2025 09 2211 2270000	SERVICIO LIMPIEZA ROPA-LENCERIA. SERV.PREV.R.LABORALES	804,78		804,78		947,48	947,48
2025 09 2211 2270600	ESTUDIOS Y TRABAJOS TECNICOS.SERV.PREV.R.LABORALES	21.754,95		21.754,95		27.018,38	27.018,38
2025 09 2211 6290000	ADQUISICIÓN MATERIAL INVENTARIABLE.SERVICIO PREV.R.LABORALES					3.084,28	3.084,28
2025 09 2317 4830000	SUBV.ASOC. (APSA) PRÁCTICAS INTEGR.LABORAL PERS.CON DISCAP.	11.974,29		11.974,29		2.039,46	2.039,46
2025 09 2317 4830100	SUBV.A ADACEA:INSERCIÓN LABORAL PERSONAS DAÑO CEREBRAL ADQU.	5.000,00		5.000,00		5.000,00	5.000,00
2025 09 2317 4830200	SUBV.ASOC.ASPERGER ALIC.:INSERCIÓN LAB.PERS.CON SÍNDR.ASPER.	4.000,00		4.000,00		6.500,00	6.500,00

Documento adaptado electrónicamente para ser publicado de conformidad con lo previsto en la LOPD-GDD. Imprenta Provincial de la Diputación de Alicante. Servicio de Transparencia, BOP e Imprenta

PRESUPUESTO DE GASTOS

REMANENTES DE CRÉDITO **EJERCICIO 2025**

APLIC. PRESUPUESTARIA	DESCRIPCIÓN	REMANENTES COMPROMETIDOS			REMANENTES NO COMPROMETIDOS		
		INCORPORABLES	NO INCORPORABL	TOTAL	INCORPORABLES	NO INCORPORABLE	TOTAL
2025 09 9201 1200000	RETRIBUCIONES BÁSICAS GRUPO A1 PERSONAL. RECURSOS HUMANOS					15.169,94	15.169,94
2025 09 9201 1200100	RETRIBUCIONES BÁSICAS GRUPO A2. PERSONAL RECURSOS HUMANOS					33.301,95	33.301,95
2025 09 9201 1200300	RETRIBUCIONES BÁSICAS GRUPO C1. PERSONAL RECUROS HUMANOS					26.543,09	26.543,09
2025 09 9201 1200400	RETRIBUCIONES BÁSICAS GRUPO C2. PERSONAL RECURSOS HUMANOS					18.675,26	18.675,26
2025 09 9201 1200500	RETRIBUCIONES BÁSICAS GRUPO AP. PERSONAL RECURSOS HUMANOS					-16,05	-16,05
2025 09 9201 1200600	RETRIBUCIONES BÁSICAS TRIENIOS. PERSONAL RECURSOS HUMANOS					5.764,11	5.764,11
2025 09 9201 1200900	INCREMENTO RETRIB.BÁSICAS PERSONAL FUNCIONARO S/LEY PGE.					93.000,00	93.000,00
2025 09 9201 1210000	RETRIBUCIONES COMPLEMENTARIAS C. DESTINO PERSONAL R. HUMANOS					67.154,26	67.154,26
2025 09 9201 1210100	RETRIBUCIONES COMPLEMENTARIAS C.ESPECÍFICO PERSONAL R.HUMAN.					134.549,47	134.549,47
2025 09 9201 1210300	RETRIBUC.TURNICIDAD,NOCTURNIDAD Y FESTIVIDAD FUNCIONARIOS				150.000,00	61.532,02	211.532,02
2025 09 9201 1210301	MANTENIMIENTO Y ACTUALIZACIÓN RPT FUNCIONARIOS					10.000,00	10.000,00
2025 09 9201 1210302	INDEMNIZACIONES Y EJECUCIÓN SENTENCIAS PERSONAL FUNCIONARIO					50.000,00	50.000,00
2025 09 9201 1210303	COMPLEMENTO DE CARRERA. PERSONAL FUNCIONARIO					315.951,57	315.951,57

Documento adaptado electrónicamente para ser publicado de conformidad con lo previsto en la LOPD-GDD. Imprenta Provincial de la Diputación de Alicante. Servicio de Transparencia, BOP e Imprenta

PRESUPUESTO DE GASTOS

REMANENTES DE CRÉDITO **EJERCICIO 2025**

APLIC. PRESUPUESTARIA	DESCRIPCIÓN	REMANENTES COMPROMETIDOS			REMANENTES NO COMPROMETIDOS		
		INCORPORABLES	NO INCORPORABL	TOTAL	INCORPORABLES	NO INCORPORABLE	TOTAL
2025 09 9201 1210304	INCREMENTO RETRIB.COMPLEMENT.PERS.FUNCIONARIO S/LEY PGE.					165.000,00	165.000,00
2025 09 9201 1300201	COMPLEMENTO DE CARRERA. PERSONAL LABORAL FIJO					8.519,07	8.519,07
2025 09 9201 1300202	INCREMENTO RETRIB.PERSONAL LABORAL FIJO S/LEY PGE.					2.000,00	2.000,00
2025 09 9201 1310000	RETRIBUCIONES PERSONAL LABORAL TEMPORAL. RECURSOS HUMANOS				71.000,00	280.006,09	351.006,09
2025 09 9201 1310200	RETRIBUCION.TURNICIDAD,NOCTURNIDAD Y FESTIVIDAD PER.LABORAL					-113.414,55	-113.414,55
2025 09 9201 1310300	INDEMNIZACIONES Y EJECUCIÓN DE SENTENCIAS PERSONAL LABORAL				12.856,19		12.856,19
2025 09 9201 1310400	RETRIBUCIONES PERSONAL LABORAL INDEFINIDO NO FIJO R. HUMANOS					1,00	1,00
2025 09 9201 1310600	INCREM.RETRIB.PERS.LAB.TEMPORAL E INDEF.NO FIJO S/LEY PGE.					45.000,00	45.000,00
2025 09 9201 1500000	DOTACIÓN INCENTIVO PRODUCTIVID. PERS.AL SERVICIO DIPUTACIÓN.					18.178,48	18.178,48
2025 09 9201 1500100	FONDO PRODUCTIVIDAD RELACIONADO PROGR.REDUC.ABSENTISMO					5,91	5,91
2025 09 9201 1500200	PRODUCTIVIDAD RELAC.CON LOS SISTEMAS DE GESTIÓN DE CALIDAD				47.446,09		47.446,09
2025 09 9201 1500300	DOTAC.INCENTIVO PRODUCT.COLABORADORES OO.AA.CONS.Y OTR.ENTES					261.121,79	261.121,79
2025 09 9201 1510000	GRATIFICACIONES AL PERSONAL SERV.DIPUTACIÓN.GUARDIAS MÉDICAS					72.036,01	72.036,01
2025 09 9201 1510100	GRATIFICACIONES AL PERSONAL SERVICIO DIPUTACIÓN.HORAS EXTRAS					31.870,70	31.870,70

Documento adaptado electrónicamente para ser publicado de conformidad con lo previsto en la LOPD-GDD. Imprenta Provincial de la Diputación de Alicante. Servicio de Transparencia, BOP e Imprenta

PRESUPUESTO DE GASTOS

REMANENTES DE CRÉDITO **EJERCICIO 2025**

APLIC. PRESUPUESTARIA	DESCRIPCIÓN	REMANENTES COMPROMETIDOS			REMANENTES NO COMPROMETIDOS		
		INCORPORABLES	NO INCORPORABL	TOTAL	INCORPORABLES	NO INCORPORABLE	TOTAL
2025 09 9201 1600000	CUOTAS SEGURIDAD SOCIAL A CARGO DE LA DIPUTACIÓN. R. HUMANOS					-54.066,90	-54.066,90
2025 09 9201 2200100	ADQUIS.REVISTAS,LIBROS Y OTRAS PUBLICACIONES. R.HUMANOS					1.517,01	1.517,01
2025 09 9201 2260300	ANUNCIOS EN DIARIOS Y BOLETINES OFICIALES. RECURSOS HUMANOS					94,40	94,40
2025 09 9201 2269900	OTROS GASTOS DIVERSOS.RECURSOS HUMANOS	550,00		550,00		10.389,22	10.389,22
2025 09 9201 2270600	ESTUDIOS Y TRABAJOS TÉCNICOS. PROYECTOS RECURSOS HUMANOS					17.150,54	17.150,54
2025 09 9201 2270601	ESTUDIOS Y TRABAJOS TECNICOS. PROGRAMA CALIDAD					15.842,50	15.842,50
2025 09 9201 2279900	CONTRATO PRESTACION SERV.APARCAMIENTO VEHÍCULOS DEL PERSONAL	9.102,02		9.102,02			
2025 09 9201 2302000	DIETAS DEL PERSONAL POR RAZÓN DEL SERVICIO					41.310,42	41.310,42
2025 09 9201 2312000	GASTOS DE LOCOMOCIÓN DEL PERSONAL POR RAZÓN DEL SERVICIO					18.931,58	18.931,58
2025 09 9201 2330000	INDEMNIZ.ASISTENCIA A TRIBUNALES OPOSICIONES Y CONCURSOS					9.247,28	9.247,28
2025 09 9202 1510000	GRATIFICACIONES AL PERSONAL SERV.DIPUTACIÓN.PROGR.FORMACIÓN					34.789,43	34.789,43
2025 09 9202 1620000	GTOS.MATRÍCULA,DCHOS.INSCRIP. ASISTENC.CURSOS PERSONAL DIPUT.				4.000,00	2.930,31	6.930,31
2025 09 9202 2200100	ADQUISICIÓN DE MANUALES. PROGRAMA DE FORMACIÓN					500,00	500,00
2025 09 9202 2269900	GASTOS DIVERSOS. PROGRAMA DE FORMACION	9.863,48		9.863,48		2.047,96	2.047,96

Documento adaptado electrónicamente para ser publicado de conformidad con lo previsto en la LOPD-GDD. Imprenta Provincial de la Diputación de Alicante. Servicio de Transparencia, BOP e Imprenta

PRESUPUESTO DE GASTOS

REMANENTES DE CRÉDITO **EJERCICIO 2025**

APLIC. PRESUPUESTARIA	DESCRIPCIÓN	REMANENTES COMPROMETIDOS			REMANENTES NO COMPROMETIDOS		
		INCORPORABLES	NO INCORPORABL	TOTAL	INCORPORABLES	NO INCORPORABLE	TOTAL
2025 09 9202 2269901	GTOS.ORGANIZ.CURSOS.PROGR. FORMACION Y OTRAS ACTVD.COMPLEMT.	34.993,26		34.993,26		99.646,49	99.646,49
2025 09 9202 2270600	ELABORACION MATERIALES DOCENTES. PROGRAMA DE FORMACIÓN.					14.600,00	14.600,00
2025 09 9202 2302000	DIETAS DEL PERSONAL. PROGRAMA DE FORMACION				2.500,00	874,97	3.374,97
2025 09 9202 2312000	GASTOS DE LOCOMOCION DEL PERSONAL. PROGRAMA DE FORMACION				1.000,00	2.098,00	3.098,00
2025 09 9202 6290000	ADQUISICIÓN MATERIAL INVENTARIABLE. AULAS DE FORMACION					500,00	500,00
2025 09 9241 2269900	GTOS.DIVERS.FUNCIONAMIENTO JUNTA PERSONAL Y C.EMPRESA.					296,59	296,59
2025 09 9241 4850000	SUBVENCIÓN SECCIONES SINDICALES				4.012,00	14.365,45	18.377,45
2025 09 9241 6290000	ADQ.MATERIAL INVENTARIABLE JUNTA PERSONAL Y COMITÉ EMPRESA					294,52	294,52
2025 11 9201 1200000	RETRIBUC.BÁSICAS GRUPO A1.MODERNIZ.GEST.DOCUMENTAL Y ARCHIVO					-60,02	-60,02
2025 11 9201 1200100	RETRIBUC.BÁSICAS GRUPO A2.MODERNIZ.GEST.DOCUMENTAL Y ARCHIVO					14.918,65	14.918,65
2025 11 9201 1200300	RETRIBUC.BÁSICAS GRUPO C1.MODERNIZ.GEST.DOCUMENTAL Y ARCHIVO					16.550,63	16.550,63
2025 11 9201 1200400	RETRIBUC.BÁSICAS GRUPO C2.MODERNIZ.GEST.DOCUMENTAL Y ARCHIVO					9.203,93	9.203,93
2025 11 9201 1200500	RETRIBUC.BÁSICAS GRUPO AP.MODERNIZ.GEST.DOCUMENTAL Y ARCHIVO					1,00	1,00

Documento adaptado electrónicamente para ser publicado de conformidad con lo previsto en la LOPD-GDD. Imprenta Provincial de la Diputación de Alicante. Servicio de Transparencia, BOP e Imprenta

PRESUPUESTO DE GASTOS

REMANENTES DE CRÉDITO **EJERCICIO 2025**

APLIC. PRESUPUESTARIA	DESCRIPCIÓN	REMANENTES COMPROMETIDOS			REMANENTES NO COMPROMETIDOS		
		INCORPORABLES	NO INCORPORABL	TOTAL	INCORPORABLES	NO INCORPORABLE	TOTAL
2025 11 9201 1200600	RETRIBUC.BÁSICAS TRIENIOS.MODERNIZ.GEST.DOCUMENTAL Y ARCHIVO					352,58	352,58
2025 11 9201 1210000	RETRIBUC.COMPL.C.DESTINO.MODERNIZ.GEST.DOCUMENTAL Y ARCHIVO					15.865,43	15.865,43
2025 11 9201 1210100	RETRIBUC.COMPL.C.ESPECIF.MODERNIZ.GEST.DOCUMENTAL Y ARCHIVO					27.621,48	27.621,48
2025 11 9201 1300000	RETRIB.BÁSICAS PERS.LABORAL FIJO.MODERNIZ.GEST.DOCUM.Y ARCH.					16.972,83	16.972,83
2025 11 9201 1300200	RETRIB.COMPL.PERS.LABORAL FIJO MODERNIZ.GEST.DOCUM.Y ARCHIVO					18.704,71	18.704,71
2025 11 9201 1310000	RETRIB.PERS.LABORAL TEMPORAL.MODERNIZ.GEST.DOCUM.Y ARCHIVO					1,00	1,00
2025 11 9201 1310400	RETRIB.PERS.LABORAL INDEFINIDO NO FIJO.MOD.GEST.DOCUM.Y ARCH					1,00	1,00
2025 11 9201 1600000	CUOTAS S. SOCIAL A CARGO DIPUTACIÓN, MODERN.GEST.DOCUM.Y AR.					-5.475,44	-5.475,44
2025 11 9201 2200100	ADQU.REVISTAS,LIBROS Y OTR.PUBL.MODERN.GEST.DOCUM.Y ARCHIVO					150,00	150,00
2025 11 9201 2260200	CAMPAÑAS INFORMATIVAS Y GTOS.DIVULG.ACTIV.MOD.GEST.DOC.Y AR.						
2025 11 9201 2269900	OTROS GASTOS DIVERSOS.MODERNIZ.GESTIÓN DOCUMENTAL Y ARCHIVO					646,84	646,84
2025 11 9201 2270600	ESTUDIOS,TRABAJOS TECNIC.PUBLIC.Y EDIC.MOD.GEST.DOC.Y ARCH.					41.858,47	41.858,47
2025 11 9201 6290000	ADQU.INMOVILIZADO MATERIAL.MODERNIZACIÓN, GEST.DOCUM.Y ARCH.					3.500,00	3.500,00

Documento adaptado electrónicamente para ser publicado de conformidad con lo previsto en la LOPD-GDD. Imprenta Provincial de la Diputación de Alicante. Servicio de Transparencia, BOP e Imprenta

PRESUPUESTO DE GASTOS

REMANENTES DE CRÉDITO **EJERCICIO 2025**

APLIC. PRESUPUESTARIA	DESCRIPCIÓN	REMANENTES COMPROMETIDOS			REMANENTES NO COMPROMETIDOS		
		INCORPORABLES	NO INCORPORABL	TOTAL	INCORPORABLES	NO INCORPORABLE	TOTAL
2025 11 9201 6290200	ADQUIS.PUBLICACIONES PARA FONDO BIBLIOGRAFICO DE ARCHIV.DIP.					700,00	700,00
2025 11 9203 4620000	SUBV.AYTOS DIGITALIZACIÓN DE DOCUMENTACIÓN DE ARCHIVO	2.203,94		2.203,94			
2025 11 9203 4625000	SUBV.PARA ORGANIZ. E INVENT.DE ARCHIV.GESTIONADAS PARA AYTOS	0,09		0,09		9.906,82	9.906,82
2025 11 9203 7625000	SUBV.MATER. INVENT."PLAN AYUDA ARCHIV.MUNICIP."GEST.AYTOS.					5.812,45	5.812,45
2025 12 3261 4830100	SUBV.ESCUELA PRÁCTICA JURÍDICA ALIC.PROM.Y APOYO JOVEN LETR.	787,88		787,88		3.212,00	3.212,00
2025 12 3261 4830300	SUBV.ESCUELA PRACT.JURIDICA ELCHE APOYO Y FORMAC.DE LETRADOS	510,27		510,27			
2025 12 9201 1200000	RETRIBUCIONES BÁSICAS GRUPO A1.PERSONAL CONTENC.Y RESP.PATR.					14.671,80	14.671,80
2025 12 9201 1200100	RETRIBUCIONES BÁSICAS GRUPO A2. PERSONAL CONTEN.Y RESP.PATR					6.691,66	6.691,66
2025 12 9201 1200300	RETRIBUCIONES BÁSICAS GRUPO C1.PERSONAL CONTENC.Y RESP.PATR.					-115,94	-115,94
2025 12 9201 1200400	RETRIBUCIONES BÁSICAS GRUPO C2. PERSONAL CONTENC.Y RES.PATR.					4.477,17	4.477,17
2025 12 9201 1200500	RETRIB.BÁSICAS GRUPO AP.PERS.CONTENCIOSO Y RESPON.PATRIMON.					1,00	1,00
2025 12 9201 1200600	RETRIBUCIONES BÁSICAS TRIENIOS. PERSONAL CONTENC.Y RES.PATR.					10.955,97	10.955,97
2025 12 9201 1210000	RETRIBUCIONES COMPLEM. C.DESTINO PERSONAL CONTEN.Y RES.PATR.					33.695,11	33.695,11

Documento adaptado electrónicamente para ser publicado de conformidad con lo previsto en la LOPD-GDD. Imprenta Provincial de la Diputación de Alicante. Servicio de Transparencia, BOP e Imprenta

PRESUPUESTO DE GASTOS

REMANENTES DE CRÉDITO **EJERCICIO 2025**

APLIC. PRESUPUESTARIA	DESCRIPCIÓN	REMANENTES COMPROMETIDOS			REMANENTES NO COMPROMETIDOS		
		INCORPORABLES	NO INCORPORABL	TOTAL	INCORPORABLES	NO INCORPORABLE	TOTAL
2025 12 9201 1210100	RETRIBUC.COMPLEMENT.C.ESPECÍFICO PERSONAL CONT.Y RES.PATRIM.					47.576,97	47.576,97
2025 12 9201 1310000	RETRIBUCIONES PERSONAL LABORAL TEMPORAL CONTEN.Y RESP.PATR.					-21.131,28	-21.131,28
2025 12 9201 1310400	RETRIB.PERSONAL LABORAL INDEFINIDO NO FIJO.CONT.Y RESP.PATR.					1,00	1,00
2025 12 9201 1600000	CUOTAS SEGURIDAD SOCIAL CARGO DIPUTACIÓN.CONTEN.Y RESP.PATR.					28.444,86	28.444,86
2025 12 9201 2200100	ADQU.REVISTAS,LIBROS Y OTRAS PUBLIC.CONTENCIOSO Y RESP.PATR.					2.000,00	2.000,00
2025 12 9201 2260400	GASTOS JURIDICOS PROCURADORES Y ANALOGOS					4.000,00	4.000,00
2025 12 9201 2269900	OTROS GASTOS DIVERSOS. CONTENCIOSO Y RESPONSABILIDAD PATRIM.					1.500,00	1.500,00
2025 12 9201 2269902	DOTACIÓN PARA ABONO DE INDEMNIZAC. Y EJECUCIÓN DE SENTENCIAS					25.160,00	25.160,00
2025 12 9201 2270600	ESTUDIOS Y TRABAJOS TÉCNICOS.CONTENCIOSO Y RESPON.PATRIMON.					20.000,00	20.000,00
2025 12 9201 4810000	BECAS DE FORMACIÓN APOYO JOVENES LETRADOS	1.493,33		1.493,33		1.600,00	1.600,00
2025 13 4911 4539000	CONV.UNIV.ALIC.:PR."INNOV.TECN.Y CONOC.AMB.INTELIG.DIGITAL"	41.979,30		41.979,30			
2025 13 4911 4539001	CONV.UMH.ELCHE:PROY.INNOV.TECNÓL.Y GEN.CON.INTELIGEN.DIGITAL	7.267,93		7.267,93			
2025 13 9201 1200000	RETRIBUCIONES BÁSICAS GRUPO A1. INFORMÁTICA Y TELECOMUNICAC.					12.530,43	12.530,43
2025 13 9201 1200100	RETRIBUCIONES BÁSICAS GRUPO A2. INFORMÁTICA Y TELECOMUNICAC.					-3.114,15	-3.114,15

Documento adaptado electrónicamente para ser publicado de conformidad con lo previsto en la LOPD-GDD. Imprenta Provincial de la Diputación de Alicante. Servicio de Transparencia, BOP e Imprenta

PRESUPUESTO DE GASTOS

REMANENTES DE CRÉDITO **EJERCICIO 2025**

APLIC. PRESUPUESTARIA	DESCRIPCIÓN	REMANENTES COMPROMETIDOS			REMANENTES NO COMPROMETIDOS		
		INCORPORABLES	NO INCORPORABL	TOTAL	INCORPORABLES	NO INCORPORABLE	TOTAL
2025 13 9201 1200300	RETRIBUCIONES BÁSICAS GRUPO C1. INFORMÁTICA Y TELECOMUNICAC.					37.634,49	37.634,49
2025 13 9201 1200400	RETRIBUCIONES BÁSICAS GRUPO C2. INFORMÁTICA Y TELECOMUNICAC.					7.227,32	7.227,32
2025 13 9201 1200500	RETRIB.BÁSICAS GRUPO AP.PERSONAL INFORMÁTICA Y TELECOMUNIC.					1,00	1,00
2025 13 9201 1200600	RETRIBUCIONES BÁSICAS TRIENIOS. INFORMÁTICA Y TELECOMUNICAC.					15.627,05	15.627,05
2025 13 9201 1210000	RETRIBUC. COMPLEMENTAR. C. DESTINO. INFORMÁTICA Y TELECOM.					29.675,17	29.675,17
2025 13 9201 1210100	RETRIBUC. COMPLEMENTAR. C. ESPECÍFICO. INFORMÁT.Y TELECOM.					46.899,88	46.899,88
2025 13 9201 1310000	RETRIBUCIONES PERSON.LABORAL TEMPORAL INFORMÁTICA Y TELECOM.					-81.166,74	-81.166,74
2025 13 9201 1310400	RETRIBUCION PERS. LABORAL INDEFINIDO NO FIJO.INFORMÁT.Y TEL.					1,00	1,00
2025 13 9201 1600000	CUOTAS SEGURIDAD SOCIAL CARGO DIPUTACIÓN INFORMÁTICA Y TELEC					-21.075,60	-21.075,60
2025 13 9201 2160000	CONSERVACIÓN Y MANT.SISTEMAS INFORMATICOS Y REDES	100.194,39		100.194,39		91.934,54	91.934,54
2025 13 9201 2200100	ADQU.REVISTAS, LIBROS Y SUSCRIPCIONES A BASES DATOS					26.177,52	26.177,52
2025 13 9201 2200200	MATERIAL AUXILIAR Y ACCESORIOS NO INVENTARIABLES. INFORM.	19.487,08		19.487,08		16.990,96	16.990,96
2025 13 9201 2220000	SERVICIO DE COMUNICACIONES INFORMÁTICAS.	3.824,40		3.824,40		25.345,97	25.345,97

Documento adaptado electrónicamente para ser publicado de conformidad con lo previsto en la LOPD-GDD. Imprenta Provincial de la Diputación de Alicante. Servicio de Transparencia, BOP e Imprenta

PRESUPUESTO DE GASTOS

REMANENTES DE CRÉDITO **EJERCICIO 2025**

APLIC. PRESUPUESTARIA	DESCRIPCIÓN	REMANENTES COMPROMETIDOS			REMANENTES NO COMPROMETIDOS		
		INCORPORABLES	NO INCORPORABL	TOTAL	INCORPORABLES	NO INCORPORABLE	TOTAL
2025 13 9201 2260200	CAMPAÑAS INFORMATIV. Y GTOS DIVULGACIÓN DE ACTIVID.INFORMAT.						
2025 13 9201 2269900	MANT.LICENCIAS APLIC.INFORMATIC.Y DCHOS.USO NO SUPER.UN AÑO	220.502,13		220.502,13		189.632,44	189.632,44
2025 13 9201 2269901	OTROS GASTOS DIVERSOS. INFORMÁTICA					14.000,00	14.000,00
2025 13 9201 2270600	ESTUDIOS Y TRABAJOS TÉCNICOS DE INFORMÁTICA	167.038,05		167.038,05		203.088,17	203.088,17
2025 13 9201 6260000	ADQUISICION DE EQUIPOS INFORMATICOS DIPUTACION PROVINCIAL				13.420,01	301.001,78	314.421,79
2025 13 9201 6260100	ADQUISICION INFRAESTRUCTURAS DE REDES					15.000,00	15.000,00
2025 13 9201 6290000	ADQUISICION OTRO INMOVILIZADO MATERIAL. INFORMÁTICA				59.943,28	20.056,72	80.000,00
2025 13 9201 6410000	INVERSIONES EN APLICACIONES INFORMÁTICAS PARA DIPUTACIÓN	46.069,17		46.069,17	121.215,47	134.590,08	255.805,55
2025 13 9203 2160000	CONSERV.Y MANTENIMIENTO SISTEMAS INFORMÁTICOS GEST.MUNICIPAL						
2025 13 9203 2269900	MANT.LICENC.APLIC.INFORM.Y DCHOS USO NO SUP.1AÑO GEST.MUNIC.	80.468,97		80.468,97		12.658,49	12.658,49
2025 13 9203 4625000	SUBV.PROY.SIGITE:NUEVO S.INF.S/TERRIT.GEST.AYTOS.ADHER .F.MRR	1.215.811,51		1.215.811,51	261.008,49		261.008,49
2025 13 9203 7625000	SUBV.MEDIDAS CIBERSEGURIDAD Y MODERNIZACIÓN,GEST.PARA AYTOS.						
2025 13 9205 2130100	REPAR.,MANTENIM.Y CONSERV.INSTAL.TELEF.Y RADIOCOMUNICAC.DIP.	5.263,49		5.263,49		2.237,23	2.237,23
2025 13 9205 2130200	CONSERV.Y MANT.INTEGR.INSTAL.EQUIP.SIST.IN FORM.RED RADIOCOM.	0,12		0,12		11.418,74	11.418,74

Documento adaptado electrónicamente para ser publicado de conformidad con lo previsto en la LOPD-GDD. Imprenta Provincial de la Diputación de Alicante. Servicio de Transparencia, BOP e Imprenta

PRESUPUESTO DE GASTOS

REMANENTES DE CRÉDITO **EJERCICIO 2025**

APLIC. PRESUPUESTARIA	DESCRIPCIÓN	REMANENTES COMPROMETIDOS			REMANENTES NO COMPROMETIDOS		
		INCORPORABLES	NO INCORPORABL	TOTAL	INCORPORABLES	NO INCORPORABLE	TOTAL
2025 13 9205 2200100	ADQU.REVISTAS DE TELECOM.,LIBROS TÉC.Y OTR.PUBLIC.TELECOM.					373,90	373,90
2025 13 9205 2200200	MATERIAL INFORMÁTICO NO INVENTARIABLE. TELECOMUNICACIONES.					66,15	66,15
2025 13 9205 2210400	VESTUARIO Y EQUIPAMIENTO DEL PERSONAL. TELECOMUNICACIONES					600,00	600,00
2025 13 9205 2211200	SUMINISTRO MATERIAL ELECTRÓNICO Y DE TELECOMUNICACIONES					15.000,00	15.000,00
2025 13 9205 2211201	SUMINISTRO TERMINALES TELEFÓNICOS.					6.000,00	6.000,00
2025 13 9205 2220000	SERVICIO COMUNICACIONES TELEFÓNICAS,TELEX Y TELEFAX DIPUTAC.	43.003,95		43.003,95		127.000,16	127.000,16
2025 13 9205 2269900	OTROS GASTOS DIVERSOS, TELECOMUNICACIONES.					424,02	424,02
2025 13 9205 2270600	ESTUDIOS Y TRABAJOS TÉCNICOS. TELECOMUNICACIONES.					2.170,00	2.170,00
2025 13 9205 6260000	ADQUISICIÓN DE EQUIPOS PARA INFRAESTRUCTURAS.RED TELECOMUNIC					10.000,00	10.000,00
2025 13 9205 6290000	ADQUISICION DE INMOVILIZADO MATERIAL TELECOMUNICACIONES.					4.200,00	4.200,00
2025 14 9201 1200000	RETRIBUCIONES BÁSICAS GRUPO A1 PERSONAL RÉGIMEN INTERIOR.					1,00	1,00
2025 14 9201 1200100	RETRIBUCIONES BÁSICAS GRUPO A2. PERSONAL RÉGIMEN INTERIOR					1,00	1,00
2025 14 9201 1200300	RETRIBUCIONES BÁSICAS GRUPO C1. PERSONAL RÉGIMEN INTERIOR					8.765,05	8.765,05
2025 14 9201 1200400	RETRIBUCIONES BÁSICAS GRUPO C2. PERSONAL RÉGIMEN INTERIOR					-35,04	-35,04
2025 14 9201 1200500	RETRIBUCIONES BÁSICAS GRUPO AP. PERSONAL RÉGIMEN INTERIOR					35.420,94	35.420,94

Documento adaptado electrónicamente para ser publicado de conformidad con lo previsto en la LOPD-GDD. Imprenta Provincial de la Diputación de Alicante. Servicio de Transparencia, BOP e Imprenta

PRESUPUESTO DE GASTOS

REMANENTES DE CRÉDITO **EJERCICIO 2025**

APLIC. PRESUPUESTARIA	DESCRIPCIÓN	REMANENTES COMPROMETIDOS			REMANENTES NO COMPROMETIDOS		
		INCORPORABLES	NO INCORPORABL	TOTAL	INCORPORABLES	NO INCORPORABLE	TOTAL
2025 14 9201 1200600	RETRIBUCIONES BÁSICAS TRIENIOS. PERSONAL RÉGIMEN INTERIOR					7.276,55	7.276,55
2025 14 9201 1210000	RETRIBUCIONES COMPLEMENTARIAS C.DESTINO PERSONAL R. INTERIOR					26.416,53	26.416,53
2025 14 9201 1210100	RETRIBUCIONES COMPLEMENTARIAS C. ESPECÍFICO PERSON. R.INTER.					46.002,20	46.002,20
2025 14 9201 1300000	RETRIBUCIONES BÁSICAS PERSONAL LABORAL FIJO.RÉGIMEN INTERIOR					6.053,59	6.053,59
2025 14 9201 1300200	RETRIBUCIONES COMPLEMENTARIAS PERSONAL LABORAL FIJO R.INTER.					5.907,66	5.907,66
2025 14 9201 1310000	RETRIBUCIONES PERSONAL LABORAL TEMPORAL RÉGIMEN INTERIOR					-25.594,57	-25.594,57
2025 14 9201 1310400	RETRIBUCIONES PERSONAL LABORAL INDEFINIDO NO FIJO R.INTERIOR					1,00	1,00
2025 14 9201 1600000	CUOTAS SEGURIDAD SOCIAL CARGO DIPUTACIÓN RÉGIMEN INTERIOR				197.989,26		197.989,26
2025 14 9201 2130000	REPARC.MNTº Y CONSERV.DE MAQUIN, INSTAL. UTILLAJ.RG INTERIOR					1.000,00	1.000,00
2025 14 9201 2210400	VESTUARIO Y EQUIPAMIENTO DEL PERSONAL. REGIMEN INTERIOR					47.841,57	47.841,57
2025 14 9201 2220100	COMUNICACIONES POSTALES Y TELEGRAFICAS DIPUTACIÓN PROVINCIAL	8.972,59		8.972,59			
2025 14 9201 2229900	SERVIC.DE COMUNICACIONES:GTOS MENSAJERIA DIPUTACIÓN PROVINC.	1.008,25		1.008,25		32,74	32,74
2025 14 9201 2269900	OTROS GASTOS DIVERSOS. REGIMEN INTERIOR					754,94	754,94

Documento adaptado electrónicamente para ser publicado de conformidad con lo previsto en la LOPD-GDD. Imprenta Provincial de la Diputación de Alicante. Servicio de Transparencia, BOP e Imprenta

PRESUPUESTO DE GASTOS

REMANENTES DE CRÉDITO **EJERCICIO 2025**

APLIC. PRESUPUESTARIA	DESCRIPCIÓN	REMANENTES COMPROMETIDOS			REMANENTES NO COMPROMETIDOS		
		INCORPORABLES	NO INCORPORABL	TOTAL	INCORPORABLES	NO INCORPORABLE	TOTAL
2025 14 9201 2270100	VIGILANCIA Y PROTECCIÓN EDIFICIOS PROV.Y ACTOS SOCIOCULTUR.	50.404,59		50.404,59		19.482,14	19.482,14
2025 14 9201 6230000	INV.MAQUINARIA, INSTALACIONES Y UTILLAJE. REGIMEN INTERIOR	13,99		13,99		3,41	3,41
2025 16 2211 1620200	SERV.TRANSPORTE PERSONAL DEL C. HOGAR PROVI.A.F.VALENZUELA					7.978,99	7.978,99
2025 16 2312 2230000	SERV.TRANSPORTE ESCOLAR ESCUELAS INFANT.C.HOGAR PROV.A.F.V.	7.041,58		7.041,58		1.581,02	1.581,02
2025 16 9201 1200000	RETRIBUCIONES BÁSICAS GRUPO A1.PERSONAL PARQ.MÓVIL Y TALLER					1,00	1,00
2025 16 9201 1200100	RETRIBUCIONES BÁSICAS GRUPO A2. PERSONAL.PARQ.MÓVIL Y TALLER					-53,16	-53,16
2025 16 9201 1200300	RETRIBUCIONES BÁSICAS GRUPO C1. PERSONAL PARQ.MÓVIL Y TALLER					1,00	1,00
2025 16 9201 1200400	RETRIBUCIONES BÁSICAS GRUPO C2. PERSONAL.PARQ.MÓVIL Y TALLER					23.720,24	23.720,24
2025 16 9201 1200500	RETRIB.BÁSICAS GRUPO AP.PERSONAL PARQUE MÓVIL Y TALLER					1,00	1,00
2025 16 9201 1200600	RETRIBUCIONES BÁSICAS TRIENIOS. PERSONAL PARQ.MÓVIL Y TALLER					-1.845,04	-1.845,04
2025 16 9201 1210000	RETRIBUCIONES COMPLEMENTARIAS C.DESTINO PERS.P.MÓVIL Y TALL.					22.630,79	22.630,79
2025 16 9201 1210100	RETRIB.COMPLEMENTARIAS C. ESPECÍFICO.PERS.P.MÓVIL Y TALLER					37.420,37	37.420,37
2025 16 9201 1310000	RETRIBUCIONES PERSONAL LABORAL TEMPORAL PARQU.MÓVIL Y TALLER					1,00	1,00

Documento adaptado electrónicamente para ser publicado de conformidad con lo previsto en la LOPD-GDD. Imprenta Provincial de la Diputación de Alicante. Servicio de Transparencia, BOP e Imprenta

PRESUPUESTO DE GASTOS

REMANENTES DE CRÉDITO **EJERCICIO 2025**

APLIC. PRESUPUESTARIA	DESCRIPCIÓN	REMANENTES COMPROMETIDOS			REMANENTES NO COMPROMETIDOS		
		INCORPORABLES	NO INCORPORABL	TOTAL	INCORPORABLES	NO INCORPORABLE	TOTAL
2025 16 9201 1310400	RETRIB.PERSONAL LABORAL INDEFINIDO NO FIJO.PARQ.MOVIL Y TAL.					1,00	1,00
2025 16 9201 1600000	CUOTAS SEGURIDAD SOCIAL CARGO DIPUTAC.PARQUE MÓVIL Y TALLER					-29.313,02	-29.313,02
2025 16 9201 2040000	ARRENDAMIENTO DE MATERIAL TRANSPORTE.PARQUE MÓVIL Y TALLER					2.641,09	2.641,09
2025 16 9201 2130000	REP.MANT.Y CONS.MAQUIN.INST.UTILLAJE Y EXTINTOR.P.MÓVIL Y T.	1.782,77		1.782,77		19.824,36	19.824,36
2025 16 9201 2140000	REPARACIÓN,MANT.Y CONSERV.VEHÍCULOS PARQUE MÓVIL Y TALLER	5.869,76		5.869,76		9.643,46	9.643,46
2025 16 9201 2200100	ADQU.REVISTAS,LIBROS Y SUSCR.ELECTRÓNICA PARQ.MÓVIL Y TALLER					500,00	500,00
2025 16 9201 2200200	MATERIAL INFORMATICO NO INVENTARIABLE.PARQUE MOVIL Y TALLER					150,00	150,00
2025 16 9201 2210300	SUMINISTRO DE COMBUSTIBLE PARA VEHICULOS Y MAQUINARIA	45.223,45		45.223,45		56.970,52	56.970,52
2025 16 9201 2210400	VESTUARIO Y EQUIPAMIENTO DEL PERSONAL.PARQUE MOVIL Y TALLER					21,29	21,29
2025 16 9201 2211000	SUMINISTRO PRODUC.LIMPIEZA Y ASEO.PERSONAL PARQ.MÓVIL Y TALL	1.283,80		1.283,80		1.270,80	1.270,80
2025 16 9201 2211100	SUMINISTRO REPUESTOS MAQUIN.UTILL.ELEM.TRANSP.P.MÓVIL Y TALL	6.057,93		6.057,93		6.525,08	6.525,08
2025 16 9201 2230000	TRANSPORTES Y PEAJES					6.621,48	6.621,48
2025 16 9201 2240000	SEGURO DE VEHICULOS A MOTOR DE LA EXCMA.DIPUTACIÓN PROVINC.					32.051,76	32.051,76

Documento adaptado electrónicamente para ser publicado de conformidad con lo previsto en la LOPD-GDD. Imprenta Provincial de la Diputación de Alicante. Servicio de Transparencia, BOP e Imprenta

PRESUPUESTO DE GASTOS

REMANENTES DE CRÉDITO **EJERCICIO 2025**

APLIC. PRESUPUESTARIA	DESCRIPCIÓN	REMANENTES COMPROMETIDOS			REMANENTES NO COMPROMETIDOS		
		INCORPORABLES	NO INCORPORABL	TOTAL	INCORPORABLES	NO INCORPORABLE	TOTAL
2025 16 9201 2250200	IMPUESTO SOBRE VEHICULOS DE TRACCIÓN MECÁNICA .					4.199,99	4.199,99
2025 16 9201 2269900	OTROS GASTOS DIVERSOSE I.T.V.. PARQUE MÓVIL Y TALLER.					6.855,85	6.855,85
2025 16 9201 6230000	INVERS.MAQUINARIA INSTALACIONES Y UTILLAJE P.MÓVIL Y TALLER					9.530,52	9.530,52
2025 16 9201 6240000	ADQUISICIÓN VEHÍCULOS PARQUE MÓVIL PROVINCIAL.				149.435,00	565,00	150.000,00
2025 16 9201 6290000	ADQUISICIÓN DE INMOVILIZADO MATERIAL.PARQUE MOVIL Y TALLER					100,00	100,00
2025 17 9201 1200000	RETRIBUCIONES BÁSICAS GRUPO A1.P.TRANSPARENC.BOP E IMPRENTA					-60,02	-60,02
2025 17 9201 1200100	RETRIBUCIONES BASICAS GRUPO A2.P.TRANSPARENC.BOP E IMPRENTA					1,00	1,00
2025 17 9201 1200300	RETRIBUCIONES BASICAS GRUPO C1. P.TRANSPARENC.BOP E IMPRENTA					9.265,05	9.265,05
2025 17 9201 1200400	RETRIBUCIONES BASICAS GRUPO C2. P.TRANSPARENC.BOP E IMPRENTA					12.243,80	12.243,80
2025 17 9201 1200500	RETRIBUCIONES BASICAS GRUPO AP. P.TRANSPARENC.BOP E IMPRENTA					4.155,12	4.155,12
2025 17 9201 1200600	RETRIBUCIONES BASICAS TRIENIOS. P.TRANSPARENC.BOP E IMPRENTA					44,66	44,66
2025 17 9201 1210000	RETRIBUC.COMPLEMENTAR.C.DESTINO P.TRANSPARENC.BOP E IMPRENTA					15.761,98	15.761,98
2025 17 9201 1210100	RETRIB.COMPLEMENTAR.C.ESPECÍFICO.TRANSPARENC.BOP E IMPRENTA					13.709,42	13.709,42
2025 17 9201 1300000	RETRIB.BÁSICAS PERSONAL LABORAL FIJO.TRANSPARENC.BOP E IMPR.					8.008,30	8.008,30

Documento adaptado electrónicamente para ser publicado de conformidad con lo previsto en la LOPD-GDD. Imprenta Provincial de la Diputación de Alicante. Servicio de Transparencia, BOP e Imprenta

PRESUPUESTO DE GASTOS

REMANENTES DE CRÉDITO **EJERCICIO 2025**

APLIC. PRESUPUESTARIA	DESCRIPCIÓN	REMANENTES COMPROMETIDOS			REMANENTES NO COMPROMETIDOS		
		INCORPORABLES	NO INCORPORABL	TOTAL	INCORPORABLES	NO INCORPORABLE	TOTAL
2025 17 9201 1300200	RETRIB.COMPLEMENTAR. PERS. LABORAL FIJO TRANSP.,BOP E IMP.					7.598,78	7.598,78
2025 17 9201 1310000	RETRIB.PERSONAL LABORAL TEMPORAL.TRANSPARENCIA, BOP E IMPRT.					1,00	1,00
2025 17 9201 1310400	RETRIB.PERS.LABORAL INDEFINIDO NO FIJO.TRANSPAREN.BOP E IMPR					1,00	1,00
2025 17 9201 1600000	CUOTAS SG. SOCIAL CARGO DIPUTACIÓN TRANSPARENCIA BOP E IMPR.					-10.935,82	-10.935,82
2025 17 9201 2030000	ARRENDAMIENTO DE MAQUINARIA, INSTALACIONES Y UTILLAJE					100,00	100,00
2025 17 9201 2130000	REPARAC. Y CONSERV. MAQUINARIA TRANSPARENCIA. BOP E IMPRENTA	22.656,89		22.656,89		6.383,44	6.383,44
2025 17 9201 2200100	ADQU.REVISTAS,LIBROS Y OTRAS PUBLIC.TRANSPARENC. BOP E IMPR.					100,00	100,00
2025 17 9201 2210400	VESTUARIO Y EQUIPAMIENTO PERSONAL. TRANSPAREN. BOP E IMPREN.					400,00	400,00
2025 17 9201 2219900	SUM.MATERIAL TÉCNICO Y ESPECIAL.TRANSPARENCIA BOP E IMPRENTA	3.617,21		3.617,21		2.431,53	2.431,53
2025 17 9201 2269900	OTROS GASTOS DIVERSOS.TRANSPARENCIA BOP E IMPRENTA.					320,00	320,00
2025 17 9201 2270600	ESTUDIOS Y TRABAJOS TÉCNICOS DE TRANSPARENCIA					470,83	470,83
2025 17 9201 2279900	TRABAJOS REALIZADOS OTRAS EMPRESAS TRANSPARENCIA BOP E IMPR.					1.000,00	1.000,00
2025 17 9201 4620000	SUBV.AYTOS.ACTIV.MATERIA TRANSPARENCIA:ÁMBITO TRANSPARENCIA					5.704,47	5.704,47

Documento adaptado electrónicamente para ser publicado de conformidad con lo previsto en la LOPD-GDD. Imprenta Provincial de la Diputación de Alicante. Servicio de Transparencia, BOP e Imprenta

PRESUPUESTO DE GASTOS

REMANENTES DE CRÉDITO **EJERCICIO 2025**

APLIC. PRESUPUESTARIA	DESCRIPCIÓN	REMANENTES COMPROMETIDOS			REMANENTES NO COMPROMETIDOS		
		INCORPORABLES	NO INCORPORABL	TOTAL	INCORPORABLES	NO INCORPORABLE	TOTAL
2025 17 9201 4630000	SUBV.MANCOM.ACTIV.MATERIA TRANSPARENCIA:ÁMBITO TRANSPARENCIA					100,00	100,00
2025 17 9201 4680000	SUBV.ENT.LOC.MENORES ACTIV.MAT.TRANSPARENC.:ÁMBITO TRANSPAR.					100,00	100,00
2025 17 9201 6230000	INV.MAQUINAR.INSTAL.Y UTILLAJE.TRANSPARENC. BOP E IMPRENTA					100,00	100,00
2025 17 9241 2269900	GASTOS DERIV.ORG.CONGRESO S/TRANSPARENCIA Y PARTIC.CIUDADANA	3.178,00		3.178,00		7.489,00	7.489,00
2025 17 9241 4620000	SUBV.AYTOS.ACTIV.MAT.TRANSPAR ENCIA:ÁMBITO PARTIC.CIUDADANA					5.149,97	5.149,97
2025 17 9241 4630000	SUBV.MANCOM.ACTIV.MAT.TRANSP ARENCIA:ÁMBITO PARTIC.CIUDADANA					100,00	100,00
2025 17 9241 4680000	SUBV.ENT.LOC.MEN.ACTIV.MAT.TRA NSPAR.:ÁMBITO PARTIC.CIUDADANA					100,00	100,00
2025 17 9241 4830000	APOR.FED.ESPAÑ.MUNIC.Y PROV.RED E.E.L.L.TRANSP.Y PART.CIUD.						
2025 19 2311 1200000	RETRIBUCIONES BÁSICAS GRUPO A1. C.HOGAR PROV.A.F.VALENZUELA					30.785,07	30.785,07
2025 19 2311 1200100	RETRIBUCIONES BÁSICAS GRUPO A2. C.HOGAR PROV.A.F.VALENZUELA					47.424,62	47.424,62
2025 19 2311 1200300	RETRIBUCIONES BÁSICAS GRUPO C1. C.HOGAR PROV.A.F.VALENZUELA.					51.347,45	51.347,45
2025 19 2311 1200400	RETRIBUCIONES BÁSICAS GRUPO C2. C.HOGAR PROV.A.F.VALENZUELA.					20.795,62	20.795,62
2025 19 2311 1200500	RETRIBUCIONES BÁSICAS GRUPO AP. C.HOGAR PROV.A.F.VALENZUELA.					23.055,47	23.055,47

Documento adaptado electrónicamente para ser publicado de conformidad con lo previsto en la LOPD-GDD. Imprenta Provincial de la Diputación de Alicante. Servicio de Transparencia, BOP e Imprenta

PRESUPUESTO DE GASTOS

REMANENTES DE CRÉDITO **EJERCICIO 2025**

APLIC. PRESUPUESTARIA	DESCRIPCIÓN	REMANENTES COMPROMETIDOS			REMANENTES NO COMPROMETIDOS		
		INCORPORABLES	NO INCORPORABL	TOTAL	INCORPORABLES	NO INCORPORABLE	TOTAL
2025 19 2311 1200600	RETRIBUCIONES BASICAS TRIENIOS. C.HOGAR PROV.A.F.VALENZUELA					37.089,80	37.089,80
2025 19 2311 1210000	RETRIB.COMPLEM..C.DESTINO.C.HOGAR PROV.A.F.VALENZUELA					83.011,84	83.011,84
2025 19 2311 1210100	RETRIB.COMPLEM.. C.ESPECÍFICO. C.HOGAR PROV.A.F.VALENZUELA					110.613,51	110.613,51
2025 19 2311 1300000	RETRIB. BÁSIC.PERSONAL LAB.FIJO.C.HOGAR PROV.A.F.VALENZUELA					9.187,22	9.187,22
2025 19 2311 1300200	RETRIB.COMPLEM.PERSONAL LAB.FIJO C.HOGAR PROV.A.F.VALENZUELA					12.215,26	12.215,26
2025 19 2311 1310000	RETRIB.PERSONAL LAB.TEMPORAL C.HOGAR PROV.A.F.VALENZUELA					-1.099.784,09	-1.099.784,09
2025 19 2311 1310400	RETRIB.PERSON.LAB.INDEF.NO FIJO.C.HOGAR PROV.A.F.VALENZUELA					1,00	1,00
2025 19 2311 1600000	CUOTAS SEG.SOCIAL CARGO DIPUT.C.HOGAR PROV.A.F.VALENZUELA					98.887,59	98.887,59
2025 19 2311 2200100	ADQU.REVIST.,LIBR.Y OT.PUBLIC.C.HOGAR PROV.A.F.VALENZUELA					1.744,00	1.744,00
2025 19 2312 2150000	REP.Y CONSERV.MOBIL.Y EQUIP.OFIC.C.HOGAR PROV.A.F.VALENZUELA	496,66		496,66		9.177,53	9.177,53
2025 19 2312 2200000	SUMIN.MATERIAL OFICINA Y ESCOLAR C.HOGAR PROV.A.F.VALENZUELA	1.206,94		1.206,94		6.913,93	6.913,93
2025 19 2312 2210000	SUMINI.ENERGIA ELECTRICA.CENTRO HOGAR PROV.A.F.VALENZUELA	43.487,11		43.487,11		20.277,61	20.277,61
2025 19 2312 2210100	SUMINISTRO DE AGUA PARA EL C.HOGAR PROVI.A.F.VALENZUELA	6.668,17		6.668,17		34.478,77	34.478,77

Documento adaptado electrónicamente para ser publicado de conformidad con lo previsto en la LOPD-GDD. Imprenta Provincial de la Diputación de Alicante. Servicio de Transparencia, BOP e Imprenta

PRESUPUESTO DE GASTOS

REMANENTES DE CRÉDITO **EJERCICIO 2025**

APLIC. PRESUPUESTARIA	DESCRIPCIÓN	REMANENTES COMPROMETIDOS			REMANENTES NO COMPROMETIDOS		
		INCORPORABLES	NO INCORPORABL	TOTAL	INCORPORABLES	NO INCORPORABLE	TOTAL
2025 19 2312 2210200	SUMINISTRO DE GAS PARA C.HOGAR PROV.A.FERNÁNDEZ.VALENZUELA	158.451,31		158.451,31		92.802,43	92.802,43
2025 19 2312 2210300	SUMINI.COMBUST. GRUPOS ELECTRÓG.C. HOGAR PROV.A.F.VALENZULA					925,25	925,25
2025 19 2312 2210400	VESTUARIO Y EQUIPAM. PERSONAL.C. HOGAR PROV.A.F.VALENZUELA	0,01		0,01		32.728,58	32.728,58
2025 19 2312 2210500	SUMINIS.PROD.ALIMENTICIOS USUAR.C.HOGAR PROV.A.F.VALENZUELA	247.579,73		247.579,73		228.530,39	228.530,39
2025 19 2312 2210600	SUMIN.P.FARMA Y MAT.SANIT.RESID.C.HOGAR PROV.A.F.VALENZUELA	31.071,94		31.071,94		11.134,32	11.134,32
2025 19 2312 2211000	SUMIN.PROD ASEO,LIMPIEZA E HIG.C.HOGAR PROV.A.F.VALENZUELA	20.500,08		20.500,08		22.071,83	22.071,83
2025 19 2312 2219900	SUMIN. MATERIAL TECNIC Y ESPECIAL.C.HOGAR PROV.A.F.VALEZUELA	15.969,24		15.969,24		56.489,15	56.489,15
2025 19 2312 2220000	SERVICIO COMUNICACIONES PARA EL C. HOGAR PROV.A.F.VALENZULA	0,03		0,03		9.000,60	9.000,60
2025 19 2312 2230000	SERV. TRANSPORTE PARA RESIDENTES C.HOGAR PROV.A.F.VALENZA	3.920,62		3.920,62		6.118,46	6.118,46
2025 19 2312 2269900	OTROS GASTOS DIVERSOS. C.HOGAR PROV.A.F.VALENZUELA	9.577,99		9.577,99		45.019,72	45.019,72
2025 19 2312 2279900	TRABAJOS REALIZ. OTRAS EMPRESAS.C.HOGAR PROV.A.F.VALENZUELA	13.182,28		13.182,28	18.000,00	28.970,92	46.970,92
2025 19 2312 4810100	AYUDAS Y BECAS ESTUDIANTES UNIVS.C.HOGAR PROV.A.F.VALENZUELA	161,09		161,09		7.700,00	7.700,00
2025 19 2312 6220000	INVERSIONES EN EL EDIFICIO DEL C.HOGAR PROV.A.F.VALENZUELA	16.899,47		16.899,47		13.578,62	13.578,62

Documento adaptado electrónicamente para ser publicado de conformidad con lo previsto en la LOPD-GDD. Imprenta Provincial de la Diputación de Alicante. Servicio de Transparencia, BOP e Imprenta

PRESUPUESTO DE GASTOS

REMANENTES DE CRÉDITO **EJERCICIO 2025**

APLIC. PRESUPUESTARIA	DESCRIPCIÓN	REMANENTES COMPROMETIDOS			REMANENTES NO COMPROMETIDOS		
		INCORPORABLES	NO INCORPORABL	TOTAL	INCORPORABLES	NO INCORPORABLE	TOTAL
2025 19 2312 6230000	INVERS.MAQUIN,INSTAL Y UTILLAJE.C.HOGAR PROV.A.F.VALENZUELA	63.824,11		63.824,11	19.913,84	2.325,19	22.239,03
2025 19 2312 6250000	ADQU.MOBILIARIO Y EQUIP.OFICINA. C.HOGAR PROV.A.F.VALENZUELA	20.386,21		20.386,21	19.212,50	26.853,44	46.065,94
2025 19 2312 6290000	ADQU.OTRO INMOVILIZADO MATERIAL.C.HOGAR PROV.A.F.VALENZUELA					500,00	500,00
2025 20 2311 1200000	RETRIBUCIONES BASICAS GRUPO A1. BIENESTAR SOCIAL					1,00	1,00
2025 20 2311 1200100	RETRIBUCIONES BASICAS GRUPO A2. BIENESTAR SOCIAL					5.388,60	5.388,60
2025 20 2311 1200300	RETRIBUCIONES BASICAS GRUPO C1. BIENESTAR SOCIAL					9.587,48	9.587,48
2025 20 2311 1200400	RETRIBUCIONES BASICAS GRUPO C2. BIENESTAR SOCIAL					14.134,39	14.134,39
2025 20 2311 1200500	RETRIBUCIONES BASICAS GRUPO AP. PERSONAL BIENESTAR SOCIAL					1,00	1,00
2025 20 2311 1200600	RETRIBUCIONES BASICAS TRIENIOS. BIENESTAR SOCIAL					2.684,70	2.684,70
2025 20 2311 1210000	RETRIBUCIONES COMPLEMENTARIAS C.DESTINO. BIENESTAR SOCIAL					9.781,16	9.781,16
2025 20 2311 1210100	RETRIBUCIONES COMPLEMENTARIAS C.ESPECÍFICO.BIENESTAR SOCIAL					17.404,83	17.404,83
2025 20 2311 1310000	RETRIBUCIONES PERSONAL LABORAL TEMPORAL. BIENESTAR SOCIAL.					1,00	1,00
2025 20 2311 1310400	RETRIB PERSONAL LABORAL INDEFINIDO NO FIJO.BIENESTAR SOCIAL					1,00	1,00
2025 20 2311 1600000	CUOTAS SEGURIDAD SOCIAL CARGO DIPUTACIÓN BIENESTAR SOCIAL.					15.066,37	15.066,37

Documento adaptado electrónicamente para ser publicado de conformidad con lo previsto en la LOPD-GDD. Imprenta Provincial de la Diputación de Alicante. Servicio de Transparencia, BOP e Imprenta

PRESUPUESTO DE GASTOS

REMANENTES DE CRÉDITO **EJERCICIO 2025**

APLIC. PRESUPUESTARIA	DESCRIPCIÓN	REMANENTES COMPROMETIDOS			REMANENTES NO COMPROMETIDOS		
		INCORPORABLES	NO INCORPORABL	TOTAL	INCORPORABLES	NO INCORPORABLE	TOTAL
2025 20 2311 2200100	ADQUISICIÓN REV.LIBROS Y OTR. PUBLICACIONES.BIENESTAR SOCIAL					100,00	100,00
2025 20 2312 2260200	CAMPAÑAS INFORMATIVAS Y GTOS.DIVULG.ACTIVID.BIENESTAR SOCIAL	26.016,30		26.016,30			
2025 20 2312 2269902	OTROS GASTOS DIVERSOS. BIENESTAR SOCIAL					400,00	400,00
2025 20 2312 2270600	ESTUDIOS,TRAB.TECNICOS, PUBL.Y EDICIONES DE BIENESTAR SOCIAL					2.000,00	2.000,00
2025 20 2312 4621000	SUBV.AYTO.BENIJÓFAR PARA ATENCIÓN PRIMARIA DE SERV.SOCIALES	14.601,31		14.601,31		0,53	0,53
2025 20 2312 4621200	SUBV.AYTO.FORMENTERA SEGURA PARA ATENCIÓN PRIMARIA SERV.SOC.	32.516,97		32.516,97		0,53	0,53
2025 20 2312 4621300	SUBV.AYTO.BENITACHELL PARA ATENCIÓN PRIMARIA SERV.SOCIALES	35.201,25		35.201,25		0,80	0,80
2025 20 2312 4621400	SUBV.AYTO.AGOST PARA ATENCIÓN PRIMARIA DE SERVICIOS SOCIALES	41.603,18		41.603,18		0,02	0,02
2025 20 2312 4621500	SUBV.AYTO.LOS MONTESINOS PARA ATENCIÓN PRIMARIA SERV.SOCIAL.	50.216,81		50.216,81		0,11	0,11
2025 20 2312 4621600	SUBV.AYTO.BIGASTRO PARA ATENCIÓN PRIMARIA DE SERV.SOCIALES	35.782,91		35.782,91		0,39	0,39
2025 20 2312 4621700	SUBV.AYTO.JIJONA PARA ATENCIÓN PRIMARIA DE SERV. SOCIALES	76.505,24		76.505,24		0,94	0,94
2025 20 2312 4621800	SUBV.AYTO.BANYERES MARIOLA PARA ATENCIÓN PRIMARIA SERV.SOC.	62.421,97		62.421,97		0,78	0,78
2025 20 2312 4621900	SUBV.AYTO.DOLORES PARA ATENCIÓN PRIMARIA DE SERV.SOCIALES	47.969,90		47.969,90		0,66	0,66

Documento adaptado electrónicamente para ser publicado de conformidad con lo previsto en la LOPD-GDD. Imprenta Provincial de la Diputación de Alicante. Servicio de Transparencia, BOP e Imprenta

PRESUPUESTO DE GASTOS

REMANENTES DE CRÉDITO **EJERCICIO 2025**

APLIC. PRESUPUESTARIA	DESCRIPCIÓN	REMANENTES COMPROMETIDOS			REMANENTES NO COMPROMETIDOS		
		INCORPORABLES	NO INCORPORABL	TOTAL	INCORPORABLES	NO INCORPORABLE	TOTAL
2025 20 2312 4622000	SUBV.AYTO.ONIL PARA ATENCIÓN PRIMARIA DE SERV.SOCIALES	76.033,82		76.033,82		0,35	0,35
2025 20 2312 4622100	SUBV.AYTO.MONFORTE DEL CID PARA ATENCIÓN PRIMARIA SERV.SOC.	73.578,80		73.578,80		0,93	0,93
2025 20 2312 4622200	SUBV.AGRUP.AYTOS.FINEST.,RELLE U,ORXETA Y SELLA ATENC.PRIM.S.	91.503,46		91.503,46		0,30	0,30
2025 20 2312 4622300	SUBV.AYTO.SAX PARA ATENCIÓN PRIMARIA DE SERVICIOS SOCIALES	95.932,16		95.932,16		0,05	0,05
2025 20 2312 4622400	SUBV.AYTO.COX PARA ATENCIÓN PRIMARIA DE SERVICIOS SOCIALES	42.175,35		42.175,35		0,10	0,10
2025 20 2312 4629400	SUBV.AYTO.MURO DE ALCOY ATENCIÓN PRIMARIA SERVIC.SOCIALES	88.751,26		88.751,26		0,81	0,81
2025 20 2312 4629500	SUBV.AYTO.PINOSO ATENCIÓN PRIMARIA DE SERVICIOS SOCIALES	39.964,62		39.964,62		0,29	0,29
2025 20 2312 4630200	SUBV.MANCOM.EL XARPOLAR PARA ATENCIÓN PRIMARIA SERV.SOCIALES	88.797,08		88.797,08		0,21	0,21
2025 20 2312 4630300	SUBV.MANCOM.LA BONAIGUA PARA ATENCIÓN PRIMARIA SERV.SOCIALES	77.046,71		77.046,71		0,71	0,71
2025 20 2312 4630400	SUBV.MANCOM.SERVEIS SOC.PEGO,L'ATZÚVIA I LES VALLS,ATEN.S.S.	80.409,77		80.409,77		0,97	0,97
2025 20 2312 4630500	SUBV.MANCOM.LA VID Y EL MÁRMOL ATENCIÓN PRIMARIA SERV.SOC.	81.483,32		81.483,32		0,50	0,50
2025 20 2312 4630600	SUBV.MANCOM.SERV.SOC.Y CARÁC.CULTURAL MARINA BAIXA,ATENC.S.S	142.088,70		142.088,70		0,66	0,66
2025 20 2312 4630700	SUBV.MANCOM.SERV.SOC.DE LA VEGA ATENC.PRIMARIA SERV.SOCIALES	180.525,43		180.525,43		13.853,63	13.853,63
2025 20 2312 4632600	SUBV.MANCOM.L'ALT VINALOPÓ ATENCIÓN PRIMARIA SERV.SOCIALES	60.688,35		60.688,35		0,16	0,16

Documento adaptado electrónicamente para ser publicado de conformidad con lo previsto en la LOPD-GDD. Imprenta Provincial de la Diputación de Alicante. Servicio de Transparencia, BOP e Imprenta

REMANENTES DE CRÉDITO **EJERCICIO 2025**

APLIC. PRESUPUESTARIA	DESCRIPCIÓN	REMANENTES COMPROMETIDOS			REMANENTES NO COMPROMETIDOS		
		INCORPORABLES	NO INCORPORABL	TOTAL	INCORPORABLES	NO INCORPORABLE	TOTAL
2025 20 2312 4830000	SUBV.ENT.SIN F/L A FAVOR INCLUSIÓN SOC.SOSTEM.SERV.ESTAT.	10.979,42		10.979,42			
2025 20 2312 4830100	SUBV.ASOC.ESCLEROSIS MULT.ALIC.,SERV.INFORM.ORIENT.Y ASESOR.						
2025 20 2312 4830200	SUBV.ASOC.CASA OBERTA"PYTO.PISO TUTEL.JOV.CARENTES APYO-FAM"					4.267,21	4.267,21
2025 20 2312 4830300	SUBV.ASC.PERSON.SORDOCIEGAS DE LA C.V.SERV.MEDIAC.PROV.ALIC.						
2025 20 2312 4830400	SUBV.ASOC.ALICANT.PARA LUCHA ENFERMED.DE RIÑON:PROY.MULTID.						
2025 20 2312 4830500	SUBV.CÁRITAS DIOC.ORIH.-AL.:PROY.CASA "VERITAS"AFEC.VIH/SIDA						
2025 20 2312 4830600	SUB.ASOC.ALIC.GASTR.SOLID.:PRO GR.REPARTO MENÚS P.VULNER.G.CT						
2025 20 2312 4830800	SUBV.FESORD DESCENTR.Y ATENC.INTEGRAL A PERS.SORDAS PROV.AL.						
2025 20 2312 4830900	SUBV.ASOC.DAÑO CEREBRAL ADQU.ALIC.:PROGR.REHAB. Y REINSERC.						
2025 20 2312 4831000	SUBV.ASOCIACIÓN PARKINSON ALICANTE: DESARR.PROGRAMA FAMILIAR						
2025 20 2312 4831100	SUBV.UPAPSA: PROYECTO ASESORAM.Y CONSULT.EN DISCAP.INTELEC.						
2025 20 2312 4831300	SUBV.ASOC.SOCIAL LA PROSPERIDAD: COMEDOR SOCIAL S.GABRIEL						
2025 20 2312 4840000	SUB.FUND.BENÉF.BCO.ALIM.ALIC: ADQ.ALIM.BÁSICOS Y TRANSP.						

Documento adaptado electrónicamente para ser publicado de conformidad con lo previsto en la LOPD-GDD. Imprenta Provincial de la Diputación de Alicante. Servicio de Transparencia, BOP e Imprenta

PRESUPUESTO DE GASTOS

REMANENTES DE CRÉDITO **EJERCICIO 2025**

APLIC. PRESUPUESTARIA	DESCRIPCIÓN	REMANENTES COMPROMETIDOS			REMANENTES NO COMPROMETIDOS		
		INCORPORABLES	NO INCORPORABL	TOTAL	INCORPORABLES	NO INCORPORABLE	TOTAL
2025 20 2312 4840300	SUB.FUND.DECIDE CV.:PR.INF.MED.PROTEC.LEGAL PERS.DISC.INTEL.						
2025 20 2312 6290000	ADQUISICIÓN OTRO INMOVILIZADO MATERIAL. BIENESTAR SOCIAL					400,00	400,00
2025 20 2312 7620200	SUBV.AYTOS.EQUIP.Y OTR.GTOS.INV.CENTROS Y ESPC.MUNP.USO SOC.	1.661,50		1.661,50		-12.979,61	-12.979,61
2025 20 2312 7630000	SUBV. MANCOM.:ADQUIS. EQUIPAM.Y OTROS GTOS. DE INV.AFINES					-4.698,15	-4.698,15
2025 20 2312 7630100	SUBV.MANCOMUNIDADES DE SERVICIOS SOCIALES: ADQUIS.VEHÍCULOS	44.482,87		44.482,87	96.542,24	17.682,76	114.225,00
2025 20 2312 7800000	SUBV.A INST.S/F LUCRO EN AMBITO B.S.EQUIP.Y OTROS GTOS.INV.	3.440,58		3.440,58	139.060,69		139.060,69
2025 20 2312 7800200	SUB.ASOC.ALIC.GASTR.SOLID.:PRO GR.REPARTO MENÚS P.VULNER.INV.						
2025 20 2316 4830000	SUBV.ENT.Y ASOC.PERS.MAYORES ACTV.FORM.TERAP.Y CONV.P.ALIC.	3.846,40		3.846,40		3.813,65	3.813,65
2025 20 2317 2260600	JORNADAS,ENCUENTROS,FOROS Y FERIAS MATERIA DE B. SOCIAL					10.000,00	10.000,00
2025 20 2317 4620100	SUBV.AYTOS ACTIV.PROMOCIÓN SOCIAL DE COLECTIVOS VULNERABLES	19.205,36		19.205,36		-34.534,33	-34.534,33
2025 20 2317 4630000	SUBV.MANCOMUNIDADES ACTIV.PROMOC.SOCIAL COLECT.VULNERABLES	1.210,00		1.210,00		34.534,33	34.534,33
2025 20 2317 4830000	SUBV.FAGA PREV.E INSERCIÓN POBLACIÓN ETNIA GITANA PROVINC.						
2025 20 2317 4830100	SUBV. ENT.S/F L.AMBT.SERV.SOC.ACTIV.FORM.TER AP.REH.Y SENSIB.	4.093,39		4.093,39		5.000,00	5.000,00
2025 20 2317 4830400	SUBV.CRUZ ROJA DESARR.ACT.DE PROMOC.Y ASIST.SOCIAL:GTO.CTE.						

Documento adaptado electrónicamente para ser publicado de conformidad con lo previsto en la LOPD-GDD. Imprenta Provincial de la Diputación de Alicante. Servicio de Transparencia, BOP e Imprenta

REMANENTES DE CRÉDITO **EJERCICIO 2025**

APLIC. PRESUPUESTARIA	DESCRIPCIÓN	REMANENTES COMPROMETIDOS			REMANENTES NO COMPROMETIDOS		
		INCORPORABLES	NO INCORPORABL	TOTAL	INCORPORABLES	NO INCORPORABLE	TOTAL
2025 20 2317 4830700	SUBV.COCEMFE PARA ASESORAMIENTO TÉCNICO ASOCIAC.FEDERADAS						
2025 20 2317 4831000	SUBV.ENT.S/F LUCRO:ACTIV.PROM.CONVIV.A TRAVÉS OCIO Y T.LIBRE	11.744,99		11.744,99		15.052,51	15.052,51
2025 20 2317 7800000	SUBV.CRUZ ROJA DESARR.ACTV.PROM. Y ASIST. SOCIAL:INVERSIONES					2.000,00	2.000,00
2025 21 3261 4211001	APORT.CONSORCIO UNIV.CENTRO ASOCIADO UNED DENIA GTOS.CTES.						
2025 21 3261 4211002	APORT.CONSORCIO UNIV.CENTRO ASOCIADO UNED ELCHE GTOS.CTES.						
2025 21 3261 4830000	SUBV.FED.APAS PROV.ALIC.ESCUEL.Y FAM.ORGANIZ.ACT.CURS.Y SEM.						
2025 21 3261 4830200	SUBV.F.PROV.AA.PP.AA.GABRIEL MIRO AL.ORG.ACT.CURS.Y SEM.2024						
2025 21 3261 4830300	SUBV.FED.PROV.AA.PP.AA.GABRIEL MIRO ALIC.ORG.ACT.CURS.Y SEM.						
2025 21 3301 1200000	RETRIBUCIONES BÁSICAS GRUPO A1.PERSONAL CULTURA					-180,06	-180,06
2025 21 3301 1200100	RETRIBUCIONES BÁSICAS GRUPO A2. PERSONAL CULTURA					11.625,54	11.625,54
2025 21 3301 1200300	RETRIBUCIONES BÁSICAS GRUPO C1. PERSONAL CULTURA					16.673,23	16.673,23
2025 21 3301 1200400	RETRIBUCIONES BÁSICAS GRUPO C2. PERSONAL CULTURA					10.466,22	10.466,22
2025 21 3301 1200500	RETRIBUCIONES BÁSICAS GRUPO AP. PERSONAL CULTURA					4.612,92	4.612,92
2025 21 3301 1200600	RETRIBUCIONES BÁSICAS TRIENIOS. PERSONAL CULTURA					5.182,39	5.182,39
2025 21 3301 1210000	RRETRIBUCIONES COMPLEMENTARIAS C.DESTINO.PERSONAL CULTURA					32.854,97	32.854,97

Documento adaptado electrónicamente para ser publicado de conformidad con lo previsto en la LOPD-GDD. Imprenta Provincial de la Diputación de Alicante. Servicio de Transparencia, BOP e Imprenta

PRESUPUESTO DE GASTOS

REMANENTES DE CRÉDITO **EJERCICIO 2025**

APLIC. PRESUPUESTARIA	DESCRIPCIÓN	REMANENTES COMPROMETIDOS			REMANENTES NO COMPROMETIDOS		
		INCORPORABLES	NO INCORPORABL	TOTAL	INCORPORABLES	NO INCORPORABLE	TOTAL
2025 21 3301 1210100	RETRIBUCIONES COMPLEMENTARIAS C.ESPECÍFICO. PERSONAL CULTURA					50.009,47	50.009,47
2025 21 3301 1310000	RETRIBUCIONES PERSONAL LABORAL TEMPORAL. CULTURA.				16.000,00	4.731,36	20.731,36
2025 21 3301 1310400	RETRIBUCIONES PERSONAL LABORAL INDEFINIDO NO FIJO.CULTURA					1,00	1,00
2025 21 3301 1600000	CUOTAS SEGURIDAD SOCIAL A CARGO DE LA DIPUTACIÓN. CULTURA.						
2025 21 3301 2200100	ADQUISICIÓN REVISTAS,LIBROS Y OTRAS PUBLICACIONES. CULTURA	1.686,67		1.686,67		7.277,12	7.277,12
2025 21 3302 1200000	RETRIB.BÁSICAS GRUPO A1.PERS.UNIDAD APOYO AL AUDITORIO PROV.					1,00	1,00
2025 21 3302 1200100	RETRIB.BÁSICAS GRUPO A2.PERS.UNIDAD APOYO AL AUDITORIO PROV.					1,00	1,00
2025 21 3302 1200300	RETRIB.BÁSICAS GRUPO C1.PERS.UNIDAD APOYO AL AUDITORIO PROV.					-41,06	-41,06
2025 21 3302 1200400	RETRIB.BÁSICAS GRUPO C2.PERS.UNIDAD APOYO AL AUDITORIO PROV.					1,00	1,00
2025 21 3302 1200500	RETRIB.BÁSICAS GRUPO AP.PERS.UNIDAD APOYO AL AUDITORIO PROV.					1,00	1,00
2025 21 3302 1200600	RETRIB.BÁSICAS TRIENIOS.PERS.UNIDAD APOYO AL AUDITORIO PROV.					-12,66	-12,66
2025 21 3302 1210000	RETRIB.COMPL.C.DESTINO.PERS.UNIDAD APOYO AL AUDITORIO PROV.					-2.481,75	-2.481,75
2025 21 3302 1210100	RETRIB.COMPL.C.ESPECÍF.PERS.UNIDAD APOYO AL AUDITORIO PROV.					-5.950,61	-5.950,61

Documento adaptado electrónicamente para ser publicado de conformidad con lo previsto en la LOPD-GDD. Imprenta Provincial de la Diputación de Alicante. Servicio de Transparencia, BOP e Imprenta

REMANENTES DE CRÉDITO **EJERCICIO 2025**

APLIC. PRESUPUESTARIA				DESCRIPCIÓN	REMANENTES COMPROMETIDOS			REMANENTES NO COMPROMETIDOS		
					INCORPORABLES	NO INCORPORABL	TOTAL	INCORPORABLES	NO INCORPORABLE	TOTAL
2025	21	3333	4539000	APORTACIÓN AL CONSORCIO DE MUSEOS DE LA COMUNITAT VALENCIANA						
2025	21	3334	4840100	APORTACION A LA FUNDACION DE LA COMUNIDAD VALENCIANA "MARQ".						
2025	21	3335	2190000	REPARACION,MANTENIM,CONSERV. MATERIAL TECNICO, MUBAG Y REST.	41,74		41,74		2.432,99	2.432,99
2025	21	3335	2210000	SUMINISTRO DE ENERGIA ELECTRICA DEPENDENCIAS MUBAG	52.247,01		52.247,01			
2025	21	3335	2210100	SUMINISTRO AGUA PARA EL MUSEO BELLAS ARTES GRAVINA (MUBAG)					3.525,20	3.525,20
2025	21	3335	2210400	VESTUARIO Y EQUIPAM.PERS.CONSERV.Y REST.BELLAS ART. Y MUBAG					200,00	200,00
2025	21	3335	2219900	ADQ.MATERIAL TÉC.Y ESP.CONSERV.LAB.REST.ALM.B.ARTES Y MUBAG	4.725,69		4.725,69		0,11	0,11
2025	21	3335	2220000	SERVICIO DE COMUNICACIONES TELEFONICAS MUBAG	962,73		962,73		3.099,88	3.099,88
2025	21	3335	2270200	VALOR.Y PERITAJES:GTOS.EMISIÓN INFOR.AUTENT.ADQU.OBRAS ARTE					100,00	100,00
2025	21	3335	2270600	ASISTENCIA TÉCNICA TRABAJOS RESTAURACIÓN OBRAS DE ARTE					1.694,75	1.694,75
2025	21	3335	4810000	BECAS FORMACIÓN EN RESTAURACIÓN Y MUSEOGR.DE BELLAS ARTES						
2025	21	3335	6220000	INVERS.EN OBRAS EN EL MUSEO BELLAS ARTES GRAVINA (MUBAG)	1.000,00		1.000,00	213.501,20	1.000,00	214.501,20
2025	21	3335	6290100	INVERSIONES EN OTRO INMOVILIZADO MATERIAL PARA EL MUBAG					13.363,43	13.363,43
2025	21	3335	6400000	INV.CARACTER INMAT.CULTURA Y MUBAG:OBRAS MUSIC.LITERAR.Y OTR					200,00	200,00

Documento adaptado electrónicamente para ser publicado de conformidad con lo previsto en la LOPD-GDD. Imprenta Provincial de la Diputación de Alicante. Servicio de Transparencia, BOP e Imprenta

PRESUPUESTO DE GASTOS

REMANENTES DE CRÉDITO **EJERCICIO 2025**

APLIC. PRESUPUESTARIA	DESCRIPCIÓN	REMANENTES COMPROMETIDOS			REMANENTES NO COMPROMETIDOS		
		INCORPORABLES	NO INCORPORABL	TOTAL	INCORPORABLES	NO INCORPORABLE	TOTAL
2025 21 3341 2220000	SERVICIO DE COMUNICACIONES TELEFONICAS. CULTURA					0,34	0,34
2025 21 3341 2240000	SEGURO OBRAS ARTE Y FONDOS HIST.-ARTÍS.PROP.Y BAJO GEST.DIP.					3.796,25	3.796,25
2025 21 3341 2260200	CAMPAÑAS INFORM.Y GASTOS DIVULGACIÓN DE ACTIVIDADES. CULTURA	37.183,31		37.183,31		10.334,32	10.334,32
2025 21 3341 2260201	PROMOCIÓN DEL CAMINO DEL CID					100,00	100,00
2025 21 3341 2260900	ACTIV.DIRECTAS PROM.CULTURAL (TEATRO,MUSICA,A.PLAST.Y OTRAS)	110.982,82		110.982,82	302,50	106.712,49	107.014,99
2025 21 3341 2269900	OTROS GASTOS DIVERSOS. CULTURA					905,00	905,00
2025 21 3341 2269901	ADQUISICIÓN DE MATERIAL PROMOCIONAL CULTURA Y MUBAG.					10.275,81	10.275,81
2025 21 3341 2269902	DOTACIÓN ABONO INDEMNIZACIONES Y EJECUCIÓN DE SENTENCIAS				582,99		582,99
2025 21 3341 2269903	GASTOS CONCURSOS Y PREMIOS CONVOCADOS POR DIPUTACION					19.623,64	19.623,64
2025 21 3341 2270600	ESTUDIOS,TRAB.TÉCN.,EDIC.LIBROS Y PUBLICAC.CULTURA Y MUBAG	24.265,82		24.265,82		12.234,19	12.234,19
2025 21 3341 2270601	ESTUD.VIABIL.IMPL.SERV.BIBLIOT.PUB.MÓVIL MUNIC.SIN BIBLIOTEC	4.770,00		4.770,00		5.330,00	5.330,00
2025 21 3341 2279900	TRABAJOS REALIZADOS POR OTRAS EMPRESAS. CULTURA	2.718,36		2.718,36		9.800,67	9.800,67
2025 21 3341 2330000	INDEMNIZACIONES POR ASISTENCIA A JURADOS					5.203,98	5.203,98
2025 21 3341 4100000	APORTAC. AL INSTITUTO ALICANTINO DE CULTURA JUAN GIL-ALBERT						
2025 21 3341 4211000	SUBV.CONS.UNIV.C.ASOC.UNED ELCHE GTOS FUNC.CORO Y ORQ.24/25	2.119,41		2.119,41			

Documento adaptado electrónicamente para ser publicado de conformidad con lo previsto en la LOPD-GDD. Imprenta Provincial de la Diputación de Alicante. Servicio de Transparencia, BOP e Imprenta

PRESUPUESTO DE GASTOS

REMANENTES DE CRÉDITO **EJERCICIO 2025**

APLIC. PRESUPUESTARIA	DESCRIPCIÓN	REMANENTES COMPROMETIDOS			REMANENTES NO COMPROMETIDOS		
		INCORPORABLES	NO INCORPORABL	TOTAL	INCORPORABLES	NO INCORPORABLE	TOTAL
2025 21 3341 4539000	SUBV.UA:PROGR.CULTURAL PARANIMFO ARTES ESCÉNICAS CURSO 24/25						
2025 21 3341 4539001	SUBV.U.A.: FESTIVAL DE TEATRO CLÁSICO DE LA ALCUDIA	713,87		713,87			
2025 21 3341 4620000	SUBV.AYTOS.:FESTIVAL ARTES ESCÉNICAS PROFESIONALES						
2025 21 3341 4620100	SUBV.A AYTOS.PARA LA CAMPAÑA DE DIFUSIÓN DE MÚSICA Y TEATRO	13.437,02		13.437,02		816,28	816,28
2025 21 3341 4620200	SUBV.AYTO.MONÒVER:ACTOS CELEBR."CAPITAL CULTURAL VALENC.24"						
2025 21 3341 4620500	SUBV.A AYTOS.FOMENTO ACTUACIONES MUSICALES Y ESCÉNICAS	48.023,64		48.023,64		62,26	62,26
2025 21 3341 4620700	SUBVENCIONES A AYUNTAMIENTOS PARA APOYO A MUSEOS MUNICIPALES	26.594,71		26.594,71		11.291,15	11.291,15
2025 21 3341 4620800	SUB.AYTOS.RIESGO DESPOBLAMIENTO ACT.CUL.MUSICALES Y ESCÉNIC.	6.635,11		6.635,11		17,66	17,66
2025 21 3341 4621000	SUB.AYTOS.:ADQU.E INST.MOTIVOS DECORAT.NAVIDEÑOS ELAB.ARTES.						
2025 21 3341 4622300	SUBV.AYTOS.PARA ACTIVIDADES CULTURALES DE ESPECIAL RELIEVE					4.574,54	4.574,54
2025 21 3341 4622600	SUBV.AYTOS:CAMPAÑA ORQUESTAS SINFÓN.,ENSEMBLES,PLECTRO,DOLÇA					100,00	100,00
2025 21 3341 4625000	SUBV.CAMPAÑAS DIFUSIÓN MÚSICA Y TEATRO,GEST.PARA AYTOS.						
2025 21 3341 4670000	APORTACION AL CONSORCIO CAMINO DEL CID						
2025 21 3341 4810000	PREMIOS FESTIVALES,ENCUENTROS Y CERTAMENES ORGANIZ. PROVINC.						

Documento adaptado electrónicamente para ser publicado de conformidad con lo previsto en la LOPD-GDD. Imprenta Provincial de la Diputación de Alicante. Servicio de Transparencia, BOP e Imprenta

REMANENTES DE CRÉDITO

EJERCICIO 2025

APLIC. PRESUPUESTARIA	DESCRIPCIÓN	REMANENTES COMPROMETIDOS			REMANENTES NO COMPROMETIDOS		
		INCORPORABLES	NO INCORPORABL	TOTAL	INCORPORABLES	NO INCORPORABLE	TOTAL
2025 21 3341 4811000	DOTACION PREMIO AZORIN DE NOVELA						
2025 21 3341 4830200	SUBV.PATRONAT-MISTERI D´ELX:REPR.MIST Y ACT.COMP DIFUS.FESTA						
2025 21 3341 4830600	SUBV.ENTIDADES S/F LUCRO PARA APOYO MUSEOS DE SU TITULARIDAD					4.645,19	4.645,19
2025 21 3341 4831800	SUBV. A ENTIDADES SIN FIN DE LUCRO PARA PROMOCIÓN CULTURAL	60.471,70		60.471,70			
2025 21 3341 4832300	SUBV.FEDER.SOCIEDADES MUSICALES C.V.:FESTIVALES Y CONCURSOS						
2025 21 3341 4840000	APORTACIÓN A LA FUNDACIÓN CULTURAL MIGUEL HERNANDEZ						
2025 21 3341 4840100	SUB.FUND.C.V.OBRA SOCIAL CAJA MEDITERRÁNEO:FEST.FLAMENCO						
2025 21 3341 4840200	SUBV.F.C.V.PROY.PUÇOL:CATAL.AGRIC.Y GAN.MUSEO PUÇOL ELCHE,2ª	8,54		8,54			
2025 21 3341 4840400	SUB.FUND.C.V.OBRA SOC.CAJA MEDITERRÁNEO:MEDITERRÁNEO DANZA	5.364,39		5.364,39		12.190,27	12.190,27
2025 21 3342 4620000	SUBV.AYTOS.FOMENTO DE LA LENGUA Y CULTURA POPULAR VALENCIANA						
2025 21 3342 4810000	DOTACION PREMIO NOVELA LENGUA VALENCIANA ENRIC VALOR						
2025 21 3342 4810100	DOTACIÓN PREMIO TEATRO BREVE EN VALENCIANO EVARIST GARCÍA						
2025 21 3343 4840200	APORT.FUND.COMUNITAT VALENC.AUDITORIO DIPUT.ALIC."ADDA"						
2025 21 3361 4620000	SUBV.AYTO.ELCHE CONSERV.Y MANTEN. PALMERAL HISTÓRICO ELCHE						

Documento adaptado electrónicamente para ser publicado de conformidad con lo previsto en la LOPD-GDD. Imprenta Provincial de la Diputación de Alicante. Servicio de Transparencia, BOP e Imprenta

PRESUPUESTO DE GASTOS

REMANENTES DE CRÉDITO **EJERCICIO 2025**

APLIC. PRESUPUESTARIA	DESCRIPCIÓN	REMANENTES COMPROMETIDOS			REMANENTES NO COMPROMETIDOS		
		INCORPORABLES	NO INCORPORABL	TOTAL	INCORPORABLES	NO INCORPORABLE	TOTAL
2025 21 3361 4840000	SUBV.FUND.UNIV.INVESTG.ARQUEOL.LA ALCUDIA GTOS.TRAB.CAMPO						
2025 21 3361 4840200	SUBV.FUND.CIDARIS:CATALOG.PATRIM.PALEONTOLÓGICO PRV.ALICANTE						
2025 21 3361 7800000	SUBV.CABILDO CATEDRAL DE ORIHUELA:RESTAUR.ÓRGANO CATEDRAL						
2025 21 4521 7800000	SUB.COM.ACEQUIA MAY.PANTANO ELCHE:REHAB.PATR.PARTID.Y CANAL						
2025 21 4631 4620000	SUBV.AYTO.SAX:PREMIOS ALBERTO SOLS INVEST.CIENTÍF. 2024-25						
2025 22 3401 1200000	RETRIBUCIONES BASICAS GRUPO A1. PERSONAL DEPORTES					-90,03	-90,03
2025 22 3401 1200100	RETRIBUCIONES BASICAS GRUPO A2. PERSONAL DEPORTES					11.441,76	11.441,76
2025 22 3401 1200300	RETRIBUCIONES BASICAS GRUPO C1. PERSONAL DEPORTES					-82,12	-82,12
2025 22 3401 1200400	RETRIBUCIONES BASICAS GRUPO C2. PERSONAL DEPORTES					8.187,96	8.187,96
2025 22 3401 1200500	RETRIBUCIONES BASICAS GRUPO AP. PERSONAL DEPORTES					1,00	1,00
2025 22 3401 1200600	RETRIBUCIONES BASICAS TRIENIOS. PERSONAL DEPORTES					12,65	12,65
2025 22 3401 1210000	RETRIBUCIONES COMPLEMENTARIAS C.DESTINO. PERSONAL DEPORTES					10.784,13	10.784,13
2025 22 3401 1210100	RETRIBUCIONES COMPLEMENTARIAS C.ESPECÍFICO. PERS.DEPORTES					7.281,77	7.281,77
2025 22 3401 1310000	RETRIBUCIONES PERSONAL LABORAL TEMPORAL DEPORTES.					1,00	1,00
2025 22 3401 1310400	RETRIB.PERSONAL LABORAL INDEFINIDO NO FIJO. DEPORTES					1,00	1,00
2025 22 3401 1600000	CUOTAS SEGURIDAD SOCIAL CARGO DIPUTACIÓN DEPORTES.					5.076,12	5.076,12

Documento adaptado electrónicamente para ser publicado de conformidad con lo previsto en la LOPD-GDD. Imprenta Provincial de la Diputación de Alicante. Servicio de Transparencia, BOP e Imprenta

PRESUPUESTO DE GASTOS

REMANENTES DE CRÉDITO **EJERCICIO 2025**

APLIC. PRESUPUESTARIA	DESCRIPCIÓN	REMANENTES COMPROMETIDOS			REMANENTES NO COMPROMETIDOS		
		INCORPORABLES	NO INCORPORABL	TOTAL	INCORPORABLES	NO INCORPORABLE	TOTAL
2025 22 3401 2200100	ADQUISICIÓN REVISTAS,LIBROS Y OTRAS PUBLICACIONES DEPORTES					1.000,00	1.000,00
2025 22 3411 2260200	CAMPAÑAS INFORMATIVAS Y GTOS.DIVULG.ACTIVIDADES.DEPORTES	20.231,10		20.231,10		0,34	0,34
2025 22 3411 2260901	ACTUAC.EN LA PROMOCIÓN, FOMENTO Y FORMACIÓN DE ACTIV.DEPORT.	17,34		17,34		25.454,87	25.454,87
2025 22 3411 2269900	ADQUISICIÓN DE MATERIAL PROMOCIONAL. DEPORTES					2.270,51	2.270,51
2025 22 3411 2270600	ESTUDIOS, TRABAJOS Y PUBLICACIONES. DEPORTES	7.118,65		7.118,65		32.635,24	32.635,24
2025 22 3411 4620000	PLAN DE AYUDAS A MUNICIPIOS PARA PROMOCIÓN DEPORTIVA (PAM)	10.666,95		10.666,95		7.453,83	7.453,83
2025 22 3411 4620100	PLAN AYUDAS MUNICIP.<3.000H.ORGAN.PARTIDAS PILOTA VALENCIANA	19,36		19,36		1.500,00	1.500,00
2025 22 3411 4810000	PREMIOS EN MATERIA DE DEPORTES A CONCEDER POR DIPUTACIÓN						
2025 22 3411 4810100	PROGRAMA DE AYUDAS A DEPORTISTAS DE ELITE (PADE)					2.991,80	2.991,80
2025 22 3411 4810200	PLAN AYUDAS DEPORT.PROV.DESPLAZ.C.TECNIFICAC.Y/O ALTO REND.					12.050,00	12.050,00
2025 22 3411 4810300	PLAN AYUDAS DEPORTIS.ÉLITE POR PARTIC.COMPET.INTERN.Y JJ.OO.					6.144,00	6.144,00
2025 22 3411 4810400	PLAN AYUDAS PILOTOS AUTOMOVILISMO DE LA PROVINCIA ALICANTE						
2025 22 3411 4810500	PLAN AYUDAS A PILOTOS DE MOTOCICLISMO PROVINCIA DE ALICANTE	2.290,08		2.290,08			
2025 22 3411 4830000	PLAN AYUDAS A CLUBES Y ENTID.DEPORTIVAS PROV. ALICANTE (PAC)	11.890,54		11.890,54		1.936,19	1.936,19

Documento adaptado electrónicamente para ser publicado de conformidad con lo previsto en la LOPD-GDD. Imprenta Provincial de la Diputación de Alicante. Servicio de Transparencia, BOP e Imprenta

PRESUPUESTO DE GASTOS

REMANENTES DE CRÉDITO **EJERCICIO 2025**

APLIC. PRESUPUESTARIA	DESCRIPCIÓN	REMANENTES COMPROMETIDOS			REMANENTES NO COMPROMETIDOS		
		INCORPORABLES	NO INCORPORABL	TOTAL	INCORPORABLES	NO INCORPORABLE	TOTAL
2025 22 3411 4830200	SUB.FED.ESPAÑ.ATLETISMO:OGR.CAMPEON.ESPAÑA VETERAN.Y MASTER						
2025 22 3411 4830300	SUBV.REAL CLUB REGATAS DE ALICANTE: ORGANIZAC.TABARCA VELA						
2025 22 3411 4830400	SUB.FED.ATLETISMO C.V.:ORG.CAMPEON.ESPAÑA ATLETISMO ESCOLAR						
2025 22 3411 4830500	SUB.ASOC.DEPORTE ESPAÑOL:ORG.I ENCUENTRO INTER.DEPOR.COMBATE						
2025 22 3411 4830600	SUB.FED.KICKBOXING MUAY.Y DA.CV.:STARS LEAGUE,TOP FIGH.BENID						
2025 22 3411 4830700	SUB.FED.ES.TENIS MESA:CAMP.ESPAÑA TODAS CATEG.INCL.VET.Y M.						
2025 22 3411 4830800	SUBV.FEDER.TERRIT.VAL.MOTOCICL:ORG.COMP.ESPECIALIDADES PROV.						
2025 22 3411 4830900	SUB.FED.ESPAÑ.KARATE Y DA.:ORG.LIGA NACIONAL SENIOR Y CADETE						
2025 22 3411 4831000	SUBV.FEDERAC.ESPAÑ.BOXEO:ORG.DEL BOXAM INTERNACIONAL ÉLITE						
2025 22 3411 4831100	SUB.FED.ESPAÑ.KICKBOXING:ORG.CAMP.ESPAÑA SENIOR TODAS CATEG.						
2025 22 3411 4831200	PLAN AYUDAS CLUBES Y ENTID.DEPORTIV.DEPORTE ADAPTADO E INCL.	2.492,98		2.492,98			
2025 22 3411 4831300	SUB.LA NUCIA COLOMA BIKE CLUB:ORG.XCO INTERNAC.SHIMANO S.CUP						
2025 22 3411 4831400	SUBV.CLUB CICLISTA ESCAPADA:ORG.SEMANA CICLISTA VAL.FEMINAS						

Documento adaptado electrónicamente para ser publicado de conformidad con lo previsto en la LOPD-GDD. Imprenta Provincial de la Diputación de Alicante. Servicio de Transparencia, BOP e Imprenta

PRESUPUESTO DE GASTOS

REMANENTES DE CRÉDITO **EJERCICIO 2025**

APLIC. PRESUPUESTARIA	DESCRIPCIÓN	REMANENTES COMPROMETIDOS			REMANENTES NO COMPROMETIDOS		
		INCORPORABLES	NO INCORPORABL	TOTAL	INCORPORABLES	NO INCORPORABLE	TOTAL
2025 22 3411 4831500	SUBV.FEDER.VOLEIBOL CV.:ORG.WEZA BEACH VOLLEY BENIMORD 2025						
2025 22 3411 4831600	SUB.FED.AUTOMOVILISMO C.V.:ORG.RALLYE LA NUCÍA MEDITERR.C.B.						
2025 22 3411 4831700	SUBV.FEDER.ESP.PATINAJE:ORG.C AMPEONATO ESPAÑA SKATEBOARDING						
2025 22 3411 4831800	SUB.ASOC.PROCICLISMO:ORG.VUEL TA CICLISTA C.V.ETAPA PROV.ALIC						
2025 22 3411 4832000	PLAN AYUDAS CLUBES,ORG.EVENTOS DEPORTIVOS ESPECIAL INTERÉS	5.763,79		5.763,79		2.500,00	2.500,00
2025 22 3411 4832200	SUBV.FEDER.ESP-TRIATLÓN:CTO ESPAÑA DUATLÓN SPRINT,2X2 Y EQU.						
2025 22 3411 4832300	PLAN AYUDAS ENT.DEP:ORG.PROY.Y ACT.DEPORTIVAS SALUD E IGUAL.					1.300,00	1.300,00
2025 22 3411 4832800	SUB.FEDER.PILOTA VALENC.:ACTUAC.IMPULTO PILOTA VAL.PROV.ALIC						
2025 22 3411 4832900	SUBV.CLUB DEP.PODIUM:ORG."CRITERIUM INT.CICLISMO Y GRAN FOND						
2025 22 3411 4833000	SUB.CLUB CICLISTA VILLANUEVA CASTELL:COP.MUNDO C.CROSS BENID						
2025 22 3411 4833300	SUBV.ASOC.DEPORTE ESPAÑOL:ORG.I JUEGOS NACIONALES DE COMBATE						
2025 22 3411 4833400	SUB.CLUB DEP.PARRES CENTER STA.POLA:ORG.WORLD SUP FEST.COST.						
2025 22 3411 4833500	SUB.FED.KICKBOX.MUT.Y D.A.CV.:TOP FIGHT.BEN.C.DIP.Y TROF.MUJ						

Documento adaptado electrónicamente para ser publicado de conformidad con lo previsto en la LOPD-GDD. Imprenta Provincial de la Diputación de Alicante. Servicio de Transparencia, BOP e Imprenta

PRESUPUESTO DE GASTOS

REMANENTES DE CRÉDITO **EJERCICIO 2025**

APLIC. PRESUPUESTARIA	DESCRIPCIÓN	REMANENTES COMPROMETIDOS			REMANENTES NO COMPROMETIDOS		
		INCORPORABLES	NO INCORPORABL	TOTAL	INCORPORABLES	NO INCORPORABLE	TOTAL
2025 22 3411 4833700	PLAN AYUDAS CLUBES PARTICIPANTES EN LIGAS EUROPEAS Y NACION.	12.871,75		12.871,75			
2025 22 3411 4834400	SUBV.FED.GOLF C.V.:COSTABLANCA GOLF TOUR DIPUTACIÓN ALICANTE						
2025 22 3411 4834600	SUBV.CLUB CICLISTA LA MARINA:ORG.CLÁSICA C.V.CICLISMO 56ªED.						
2025 22 3411 4836100	SUB.REAL FED.ESPAÑOLA TAEKWONDO:XXI OPEN INTER.ESPAÑA TAEKW.						
2025 22 3411 7620100	PLAN AYUDAS MUNIC.CONS.MEJ.AMPL.O REF.INST.DEP.(PLAN+DEP.21)						
2025 22 3411 7620300	PLAN AYUDAS MUNIC.POBL.INF.5,000 HAB: ADQ.EQUIP.Y MAT.DEPORT	2.444,80		2.444,80	2.213,49		2.213,49
2025 22 3421 2130000	REPAR.MANTEN.Y CONSERV.INSTALAC.DEPORTIVAS Y COMPLEM.DIPUT.				865,50		865,50
2025 22 3421 4720000	SUB.MAN.EQ.FIN.CONTR.GEST.PISC. CUBIER.H.PROV.A.F.VALEZUELA	17.374,87		17.374,87		9.500,00	9.500,00
2025 22 3421 6230000	INVERSIONES MAQUINARIA, INSTALACIONES Y UTILLAJE. DEPORTES					27.396,80	27.396,80
2025 22 3421 6500000	INV.RENOV.CÉSPED ARTIFICIAL CAMPOS FÚTBOL MUN.,A EJEC.AYTOS.	0,35		0,35		39.687,88	39.687,88
2025 23 2311 1200000	RETRIBUCIONES BASICAS GRUPO A1. PERSONAL IGUALDAD Y JUVENTUD					-90,03	-90,03
2025 23 2311 1200100	RETRIBUCIONES BASICAS GRUPO A2. PERSONAL IGUALDAD Y JUVENTUD					10.723,50	10.723,50
2025 23 2311 1200300	RETRIBUCIONES BASICAS GRUPO C1. PERSONAL IGUALDAD Y JUVENTUD					5.608,01	5.608,01

Documento adaptado electrónicamente para ser publicado de conformidad con lo previsto en la LOPD-GDD. Imprenta Provincial de la Diputación de Alicante. Servicio de Transparencia, BOP e Imprenta

PRESUPUESTO DE GASTOS

REMANENTES DE CRÉDITO **EJERCICIO 2025**

APLIC. PRESUPUESTARIA	DESCRIPCIÓN	REMANENTES COMPROMETIDOS			REMANENTES NO COMPROMETIDOS		
		INCORPORABLES	NO INCORPORABL	TOTAL	INCORPORABLES	NO INCORPORABLE	TOTAL
2025 23 2311 1200400	RETRIBUCIONES BASICAS GRUPO C2. PERSONAL IGUALDAD Y JUVENTUD					-4.390,83	-4.390,83
2025 23 2311 1200500	RETRIBUCIONES BASICAS GRUPO AP. PERSONAL IGUALDAD Y JUVENTUD					1,00	1,00
2025 23 2311 1200600	RETRIBUCIONES BASICAS TRIENIOS.PERSONAL.IGUALDAD Y JUVENTUD					2.205,95	2.205,95
2025 23 2311 1210000	RETRIBUCIONES COMPLEMENT.C.DESTINO.PERS.IGUALDAD Y JUVENTUD					13.604,77	13.604,77
2025 23 2311 1210100	RETRIBUCIONES COMPLEMEN.C.ESPECÍFICO.PER.IGUALDAD Y JUVENTUD					23.662,06	23.662,06
2025 23 2311 1310000	RETRIBUCIONES PERSONAL LABORAL TEMPORAL. IGUALDAD Y JUVENTUD					7.700,00	7.700,00
2025 23 2311 1310400	RETRIB.PERSON.LABORAL INDEFINIDO NO FIJO.IGUALDAD Y JUVENTUD					1,00	1,00
2025 23 2311 1600000	CUOTAS SEGURIDAD SOCIAL CARGO DIPUTACIÓN.IGUALDAD Y JUVENTUD					14.299,71	14.299,71
2025 23 2311 2200100	ADQUISIC.REVISTAS, LIBROS Y OTRAS PUBLIC.IGUALDAD Y JUVENTUD					100,00	100,00
2025 23 2312 4830000	SUBV.A ASAFAN: ORGANIZACIÓN ACTIVIDADES,CHARLAS Y TALLERES						
2025 23 2312 4830100	SUBV.A ANMAG: PROGRAMA INTERVENCIÓN Y APOYO A MENORES						
2025 23 2312 4840000	SUBV.FUND.SERV.FAMILIARES C.V.ACTIV.PROTECCIÓN DE LA FAMILIA						

Documento adaptado electrónicamente para ser publicado de conformidad con lo previsto en la LOPD-GDD. Imprenta Provincial de la Diputación de Alicante. Servicio de Transparencia, BOP e Imprenta

PRESUPUESTO DE GASTOS

REMANENTES DE CRÉDITO **EJERCICIO 2025**

APLIC. PRESUPUESTARIA	DESCRIPCIÓN	REMANENTES COMPROMETIDOS			REMANENTES NO COMPROMETIDOS		
		INCORPORABLES	NO INCORPORABL	TOTAL	INCORPORABLES	NO INCORPORABLE	TOTAL
2025 23 2312 4840100	SUB.FUND.DASYC DE C.V.:PROGR.INTERV.FAMILIAS SITUAC. RIESGO						
2025 23 2313 2269901	ACTIV.RELACIONADAS CON PREVENCIÓN DE CONDUCTAS ADICTIVAS	0,01		0,01		35.124,74	35.124,74
2025 23 2313 2270600	ESTUD,TRABJ.TÉCNICOS, INVESTIG.Y PUBL.PREVENC.COND.ADICTIV.					7.000,00	7.000,00
2025 23 2313 4620100	SUBV.AYTOS.ACTIVIDADES PREVENCIÓN CONDUCTAS ADICTIVAS	9.206,28		9.206,28			
2025 23 2313 4830000	SUBV.ENTID.S/F LUCRO ACTIVIDADES EN MATERIA CONDUCTAS ADICT.					21.873,42	21.873,42
2025 23 2313 4840100	SUB.FUND A.E.P.A.:PROGR.INDYCA PREVEN.CONDUCTAS RIESGO ADOL.						
2025 23 2313 4840200	SUB.FUND.NORAY ALIC.C.V.:ACCION.PREVENC.COMUN .ADICCION.P.AL.						
2025 23 2313 4840400	SUB.FUND.AYUDA CONTRA LA DROGADIC.(FAD):PROGR.CORTO Y CAMBIO						
2025 23 2318 2260200	CAMPAÑAS INFORMT.GTOS.DIVULG.DE ACTIVID.EN MATERIA IGUALDAD						
2025 23 2318 2269902	ADQUISICIÓN DE MATERIAL PROMOCIONAL. IGUALDAD Y JUVENTUD.					25.000,00	25.000,00
2025 23 2318 2269903	ACTIVIDADES RELACIONADAS CON LA IGUALDAD DE PERSONAS LGTBI					21.000,00	21.000,00
2025 23 2318 2269904	ACTIVIDADES RELACIONADAS CON LA IGUALDAD DE OPORTUNIDADES	13.312,63		13.312,63		55.255,17	55.255,17
2025 23 2318 2269905	GTOS.DERIVAD.ORGANIZ.CONGRES O SOBRE LA VIOLENCIA DE GÉNERO					21.780,00	21.780,00

Documento adaptado electrónicamente para ser publicado de conformidad con lo previsto en la LOPD-GDD. Imprenta Provincial de la Diputación de Alicante. Servicio de Transparencia, BOP e Imprenta

PRESUPUESTO DE GASTOS

REMANENTES DE CRÉDITO **EJERCICIO 2025**

APLIC. PRESUPUESTARIA	DESCRIPCIÓN	REMANENTES COMPROMETIDOS			REMANENTES NO COMPROMETIDOS		
		INCORPORABLES	NO INCORPORABL	TOTAL	INCORPORABLES	NO INCORPORABLE	TOTAL
2025 23 2318 2270600	ESTUDIOS,TRAB. TÉCNICOS,PUBLICACIONES Y EDICIONES. IGUALDAD	8.167,50		8.167,50	0,50		0,50
2025 23 2318 2270601	SERV.TÉCNICO PLANES IGUALDAD GÉNERO MUNIC.POB.INF.20.000HAB.	4.739,13		4.739,13		0,03	0,03
2025 23 2318 4620000	SUBV.A AYTOS.IGUALDAD OPORTUNIDADES Y PREV.VIOLENCIA GÉNERO	36.895,92		36.895,92			
2025 23 2318 4620100	SUBV. AYUNTAMIENTOS PARA PLANES DE IGUALDAD DE GÉNERO	31.183,83		31.183,83			
2025 23 2318 4630000	SUBV.MANCOM.IGUALDAD OPORTUNID.Y PREVENC.VIOLENCIA GÉNERO	6.274,82		6.274,82			
2025 23 2318 4810000	BECAS DE FORMACIÓN EN IGUALDAD					100,00	100,00
2025 23 2318 4830000	SUBV.ENTD.S/F LUCRO IGUALDAD OPORTUN.Y PREVEN.VIOLEN.GEN.	11.115,65		11.115,65		-56.496,62	-56.496,62
2025 23 2318 4830100	SUB.ASOC.MADRES Y PADRES ALUMNOS PARA PROYECTOS COEDUCATIVOS					100,00	100,00
2025 23 2318 4830200	SUB.CÁMARA COMERCIO,INDUST.Y NAVEG.ALIC:SERV.IGUALD.365 EMPR	37.000,00		37.000,00			
2025 23 2318 4830300	SUBV.AMPAS/AFAS:PROY.PREV.Y SENSIBILIZ.DIRIGIDOS COM.EDUCAT.	6.923,78		6.923,78			
2025 23 2318 4830400	SUBV.ASOC.MENSAJ.DE LA PAZ PROGR.APYO REINS.MUJER.VIOL.DOM.						
2025 23 2318 4830600	SUB.FED.AMPAS GABRIEL MIRÓ,PROY.FORMA.SENS.Y CONC.CDAD EDUC.	999,83		999,83		23.095,00	23.095,00
2025 23 2318 4831100	SUB.ARCOIRIS:PROG.SEMANA VISIB.Y SENS.DCHOS.LGTBI.DÍA LGTBI						

Documento adaptado electrónicamente para ser publicado de conformidad con lo previsto en la LOPD-GDD. Imprenta Provincial de la Diputación de Alicante. Servicio de Transparencia, BOP e Imprenta

PRESUPUESTO DE GASTOS

REMANENTES DE CRÉDITO **EJERCICIO 2025**

APLIC. PRESUPUESTARIA	DESCRIPCIÓN	REMANENTES COMPROMETIDOS			REMANENTES NO COMPROMETIDOS		
		INCORPORABLES	NO INCORPORABL	TOTAL	INCORPORABLES	NO INCORPORABLE	TOTAL
2025 23 2319 2260200	CAMPAÑAS INFORMATIVAS Y GTOS.DIVULG.ACTIV.MATERIA JUVENTUD	1.220,29		1.220,29			
2025 23 2319 2269900	ACTIVIDADES RELACIONADAS CON LA JUVENTUD					65.539,02	65.539,02
2025 23 2319 2270600	ESTUDIOS,TRABAJOS.TÉCNICOS,PUBLICAC. Y EDICIONES. JUVENTUD					2.246,80	2.246,80
2025 23 2319 2330000	INDEMNIZACIONES ASISTENCIA A JURADOS PREMIOS JUVENTUD					2.880,00	2.880,00
2025 23 2319 4510000	CONV.IVAJ:REALIZ.ACT."LA SENDA DEL POETA" EN PROV.ALICANTE						
2025 23 2319 4539000	SUBV.UNIV.MIGUEL HERNÁNDEZ PROGR.HERO CONTRA ACOSO ESCOLAR						
2025 23 2319 4620000	SUBV.A AYUNTAMIENTOS PARA ACTIVIDADES EN MATERIA DE JUVENTUD	17.773,27		17.773,27		1.635,86	1.635,86
2025 23 2319 4810000	DOTACIÓN PREMIOS PROVINCIALES DE LA JUVENTUD					18.000,00	18.000,00
2025 23 2319 4830000	SUBV. ENTIDAD.S/F LUCRO PARA ACTIV.EN MATERIA DE JUVENTUD	13.543,48		13.543,48		34.623,42	34.623,42
2025 23 2319 4830100	SUBV.JOVEMPA:PREMIO JOVEMPA AL TALENTO EMPRESARIAL JOVEN						
2025 23 2319 4840100	SUB.FUND.FISAT SALES.SOC.:SOMOS PARTE INCL.Y EMPL.JOV.R.EXC.						
2025 24 1321 6500000	INV.REHAB.ÁREAS CUST.ACUART.DETEN.G.CIVIL P.ALIC.,EJ.MIN.INT					10.000,00	10.000,00
2025 24 1321 6500200	INV.REH.ÁREAS CUSTODIA DETEN.ACUART.G.CIVIL AL.MIN.INT.2024					5.895,50	5.895,50
2025 24 1321 7620200	SUBV.AYTOS.INVERSIONES EN SEGURIDAD Y ORDEN PÚBLICO 2023	9.966,56		9.966,56		27.427,81	27.427,81
2025 24 1331 6500000	INV.EN ORDENACIÓN TRÁFICO Y ESTACIONAMIENTO,EJEC.PARA AYTOS.	142.980,00		142.980,00		48,34	48,34

Documento adaptado electrónicamente para ser publicado de conformidad con lo previsto en la LOPD-GDD. Imprenta Provincial de la Diputación de Alicante. Servicio de Transparencia, BOP e Imprenta

PRESUPUESTO DE GASTOS

REMANENTES DE CRÉDITO **EJERCICIO 2025**

APLIC. PRESUPUESTARIA	DESCRIPCIÓN	REMANENTES COMPROMETIDOS			REMANENTES NO COMPROMETIDOS		
		INCORPORABLES	NO INCORPORABL	TOTAL	INCORPORABLES	NO INCORPORABLE	TOTAL
2025 24 1331 6500100	INVER.ORDENACIÓN TRÁFICO Y ESTACIONAMIENTO,EJEC.AYTOS.2022	2.091,26		2.091,26	79.335,67		79.335,67
2025 24 1331 6500200	INV.ORDENACIÓN DEL TRÁFICO Y ESTACIONAMIENTO, EJ.AYTOS.2023	9.868,67		9.868,67	7.520,90	1.091,09	8.611,99
2025 24 1331 7620000	SUBV.AYTOS.INVERS.ORDENACIÓN TRÁFICO Y DEL ESTACIONAM. 2023	3.295,87		3.295,87		20.979,85	20.979,85
2025 24 1331 7620400	SUBV.A AYTOS PARA INVER.ORDENAC.TRÁFICO Y ESTACIONAMIEN.2022						
2025 24 1531 6500000	INV.ACCESO A LOS NÚCLEOS DE POBLACIÓN,EJEC.PARA AYTOS.2022						
2025 24 1531 7620200	SUBV.AYTOS.INVERSIONES ACCESO A LOS NÚCLEOS DE POBLAC.2023	3.443,22		3.443,22		79.612,23	79.612,23
2025 24 1531 7620300	SUBV.A AYTOS.PARA INVERS.EN ACCESO NÚCLEOS DE POBLACIÓN 2022						
2025 24 1532 6500000	INVERS.EN PAVIMENTACIÓN VÍAS PÚBLICAS, A EJEC.AYTOS.2023				139.781,45	7.033,36	146.814,81
2025 24 1532 6500200	INVER.PAVIMENTACIÓN VÍAS PÚBLICAS, A EJEC.PARA AYTOS.2022				4.100,43	29.172,94	33.273,37
2025 24 1532 7620000	SUBV.AYTO.BENITACHELL:REURBANIZ.PARCIAL AVDAS.ALIC.Y VALENC.						
2025 24 1532 7620100	SUBV.A AYTOS.PARA INVERS.EN PAVIMENTACIÓN VÍAS PÚBLICAS 2022						
2025 24 1532 7620200	SUBV.AYTOS.INVERSIONES PAVIMENTACIÓN VÍAS PÚBLICAS 2023	40.243,93		40.243,93		181.640,37	181.640,37
2025 24 1601 6500000	INVERSIONES EN ALCANTARILLADO, A EJECUTAR PARA AYTOS.2022				84.964,05		84.964,05
2025 24 1601 7620100	SUBV.A AYUNTAMIENTOS PARA INVERSIONES EN ALCANTARILLADO 2023					253,98	253,98

Documento adaptado electrónicamente para ser publicado de conformidad con lo previsto en la LOPD-GDD. Imprenta Provincial de la Diputación de Alicante. Servicio de Transparencia, BOP e Imprenta

PRESUPUESTO DE GASTOS

REMANENTES DE CRÉDITO **EJERCICIO 2025**

APLIC. PRESUPUESTARIA	DESCRIPCIÓN	REMANENTES COMPROMETIDOS			REMANENTES NO COMPROMETIDOS		
		INCORPORABLES	NO INCORPORABL	TOTAL	INCORPORABLES	NO INCORPORABLE	TOTAL
2025 24 1611 6500000	INV.ABASTECIMIENTO DOMICILIARIO AGUA POTABLE,EJEC.AYTOS.2022						
2025 24 1611 6500100	INV.ABASTECIM.DOMICILIARIO AGUA POTABLE,EJC.AYTOS.EJ.ANTER.						
2025 24 1611 6500200	INV.ABASTECIMIENTO DOMICILIARIO AGUA POTABLE,EJ.AYTOS.2023	2.472,80		2.472,80	27.980,64		27.980,64
2025 24 1611 7620000	SUBV.AYTOS.INVERS.ABASTEC.DOMICILIARIO DE AGUA POTABLE 2022						
2025 24 1611 7620100	SUBV.AYTOS.INVER.ABASTECIMIEN. DOMICILIARIO AGUA POTABLE 2023	2.760,00		2.760,00		137.608,92	137.608,92
2025 24 1623 6500100	INV.EN TRATAMIENTO RESÍDUOS, A EJEC.AYTOS. EJ.ANTERIORES					75,93	75,93
2025 24 1623 7620200	SUBV.AYTOS.INVERSIONES EN TRATAMIENTO DE RESÍDUOS 2023					323,98	323,98
2025 24 1641 7620000	SUBV.A AYUNTAMIENTOS PARA INVERSIONES EN CEMENTERIOS 2023	15.420,02		15.420,02		27.217,58	27.217,58
2025 24 1641 7620200	SUBV.AYTO.BENITACHELL:DEMOLICIÓN Y CONSTR.MÓDULOS DE NICHOS						
2025 24 1651 6500100	INV.EN ALUMBRADO PÚBLICO, A EJECUTAR PARA AYUNTAMIENTOS 2022				18.000,03	13.277,71	31.277,74
2025 24 1651 7620000	SUBV.A AYTOS.PARA INVERSIONES EN ALUMBRADO PÚBLICO 2022		0,26	0,26			
2025 24 1651 7620100	SUBV.AYTOS.PARA INVERSIONES EN ALUMBRADO PÚBLICO 2023	20.961,48		20.961,48		37.091,91	37.091,91
2025 24 1711 6500000	INV.EN PARQUES Y JARDINES,A EJECUTAR PARA AYUNTAMIENTOS 2022				121.718,71	12.283,85	134.002,56
2025 24 1711 7620100	SUBV.AYTOS.PARA INVERSIONES EN PARQUES Y JARDINES 2023	2.419,97		2.419,97		21.998,98	21.998,98
2025 24 1711 7620600	SUBV.A AYTOS.PARA INVERSIONES EN PARQUES Y JARDINES 2022						

Documento adaptado electrónicamente para ser publicado de conformidad con lo previsto en la LOPD-GDD. Imprenta Provincial de la Diputación de Alicante. Servicio de Transparencia, BOP e Imprenta

PRESUPUESTO DE GASTOS

REMANENTES DE CRÉDITO **EJERCICIO 2025**

APLIC. PRESUPUESTARIA	DESCRIPCIÓN	REMANENTES COMPROMETIDOS			REMANENTES NO COMPROMETIDOS		
		INCORPORABLES	NO INCORPORABL	TOTAL	INCORPORABLES	NO INCORPORABLE	TOTAL
2025 24 1721 7620100	SUBV.AYTOS.INVERSIONES PROTECC.Y MEJORA MEDIO AMBIENTE 2023					5.484,89	5.484,89
2025 24 1721 7620300	SUBV.AYTOS.INVERS.PROTECCIÓN Y MEJORA MEDIO AMBIENTE 2022						
2025 24 2312 6500000	INV.C.DÍA MAYORES,EJ.BIAR(PLA CONVIVINT D'INFR.SERVEIS SOC.)				50.000,00	150.000,00	200.000,00
2025 24 2312 7620400	SUB.AYTO.ASPE:C.DÍA MAYORES(PLA CONVIVINT D'INSFR.SERV.SOC.)	200.000,00		200.000,00			
2025 24 2312 7620500	SUB.SANTA POLA:C.DÍA DIVERSIDAD FUNC.PLA CONV.D'INFR.SERV.S.	50.000,00		50.000,00		150.000,00	150.000,00
2025 24 3321 7620000	SUBV.AYTOS.INVERSIONES EN BIBLIOTECAS PÚBLICAS 2023	3.248,41		3.248,41		25.201,15	25.201,15
2025 24 3331 7620000	SUBV.AYTOS.INVERSIONES EN EQUIPAMIENTO CULTURALES 2023	20.223,61		20.223,61		-17.921,38	-17.921,38
2025 24 3331 7620500	SUBV.AYTOS.INVERSIONES EN EQUIPAMIENTOS CULTURALES 2022						
2025 24 3333 7620000	SUBVENCIONES A AYUNTAMIENTOS PARA INVERSIONES EN MUSEOS 2022						
2025 24 3333 7620100	SUBVENCIONES A AYUNTAMIENTOS PARA INVERSIONES EN MUSEOS 2023	21.988,10		21.988,10		43.976,20	43.976,20
2025 24 3361 7620100	SUBV.AYTOS.INVER.PROTECC.PATRIMONIO HISTÓRICO-ARTÍSTICO 2022						
2025 24 3361 7620200	SUBV.AYTOS.INVER.EN PROTECCIÓN PATRIMONIO HISTÓRICO-ART.2023					14.423,25	14.423,25
2025 24 3421 6500000	INV.EN INSTALACIONES DEPORTIVAS,A EJECUTAR PARA AYTOS.	70.857,71		70.857,71	126.474,75	22.481,50	148.956,25
2025 24 3421 6500100	INV.EN INSTALACIONES DEPORTIVAS,A EJECUTAR PARA AYTOS.2022					31.907,76	31.907,76

Documento adaptado electrónicamente para ser publicado de conformidad con lo previsto en la LOPD-GDD. Imprenta Provincial de la Diputación de Alicante. Servicio de Transparencia, BOP e Imprenta

PRESUPUESTO DE GASTOS

REMANENTES DE CRÉDITO **EJERCICIO 2025**

APLIC. PRESUPUESTARIA	DESCRIPCIÓN	REMANENTES COMPROMETIDOS			REMANENTES NO COMPROMETIDOS		
		INCORPORABLES	NO INCORPORABL	TOTAL	INCORPORABLES	NO INCORPORABLE	TOTAL
2025 24 3421 6500200	INVERS.EN INSTALACIONES DEPORTIVAS, A JEC.AYTOS.2023	6.056,58		6.056,58	38.014,50	168.473,25	206.487,75
2025 24 3421 7620200	SUBV.AYTOS.INVERSIONES EN INSTALACIONES DEPORTIVAS 2022						
2025 24 3421 7620300	SUBV.AYTOS.INVERSIONES EN INSTALACIONES DEPORTIVAS 2023	34.718,22		34.718,22		176.009,53	176.009,53
2025 24 3421 7620800	SUB.BUSOT:PABELLÓN DEP.MUNICIPAL(EJEC.CUBIERTA Y PISTA POL.)						
2025 24 4252 7620100	SUBV.AYTOS.INVERSIONES EN EFICIENCIA ENERGÉTICA 2022						
2025 24 4252 7620400	SUBV.AYTOS.INVERSIONES EN EFICIENCIA ENERGÉTICA 2023					-26.602,25	-26.602,25
2025 24 4321 7620100	SUBV.AYTOS.INVERSIONES INFORMACIÓN Y PROMOC.TURÍSTICA 2023					9.655,80	9.655,80
2025 24 4501 1200000	RETRIBUCIONES BASICAS GRUPO A1. PLANES Y OBRAS MUNICIPALES					11.970,83	11.970,83
2025 24 4501 1200100	RETRIBUCIONES BASICAS GRUPO A2. PLANES Y OBRAS MUNICIPALES					16.417,36	16.417,36
2025 24 4501 1200300	RETRIBUCIONES BASICAS GRUPO C1. PLANES Y OBRAS MUNICIPALES					14.717,71	14.717,71
2025 24 4501 1200400	RETRIBUCIONES BASICAS GRUPO C2. PLANES Y OBRAS MUNICIPALES					1.633,92	1.633,92
2025 24 4501 1200500	RETRIB.BASICAS GRUPO AP. PERSONAL PLANES Y OBRAS MUNICIPALES					1,00	1,00
2025 24 4501 1200600	RETRIBUCIONES BASICAS TRIENIOS. PLANES Y OBRAS MUNICIPALES					-114,37	-114,37
2025 24 4501 1210000	RETRIB.COMPLEMENTARIAS C.DESTINO.PLANES Y OBRAS MUNICIPALES					21.971,76	21.971,76
2025 24 4501 1210100	RETRIB.COMPLEMENTARIAS C.ESPECÍFICO.PLANES Y OBRAS MUNICIP.					35.627,66	35.627,66

Documento adaptado electrónicamente para ser publicado de conformidad con lo previsto en la LOPD-GDD. Imprenta Provincial de la Diputación de Alicante. Servicio de Transparencia, BOP e Imprenta

REMANENTES DE CRÉDITO **EJERCICIO 2025**

APLIC. PRESUPUESTARIA	DESCRIPCIÓN	REMANENTES COMPROMETIDOS			REMANENTES NO COMPROMETIDOS		
		INCORPORABLES	NO INCORPORABL	TOTAL	INCORPORABLES	NO INCORPORABLE	TOTAL
2025 24 4501 1310000	RETRIB.PERSONAL LABORAL TEMPORAL PLANES Y OBRAS MUNICIPALES					32.447,72	32.447,72
2025 24 4501 1310400	RETRIB.PERSON.LABORAL INDEFINIDO NO FIJO.PLANES Y OBRAS MUN.					1,00	1,00
2025 24 4501 1430000	RETR.PERS.FUNC.INTER.PROGR.CARACT.TEMP.ART.10.1.C.EBEP.P.Y O					124.937,92	124.937,92
2025 24 4501 1600000	CUOTAS SEGURIDAD SOCIAL CARGO DIPUTACIÓN.PLANES Y OBRAS MUN.					-276.687,80	-276.687,80
2025 24 4501 2200100	ADQ.REVISTAS,LIBROS Y OTRAS PUBLIC.PLANES Y OBRAS MUNICIP.					500,00	500,00
2025 24 4521 7620000	SUBV.AYTOS.INVERSIONES EN RECURSOS HIDRÁULICOS 2023	7.260,68		7.260,68		2.398,53	2.398,53
2025 24 4541 6500200	INVER.EN CAMINOS MUNICIPALES,A EJECUTAR PARA AYTOS. 2022				128.601,24	539,78	129.141,02
2025 24 4541 6500300	INVERS.EN CAMINOS MUNICIPALES, A EJECUTAR AYTOS.2023				30.117,20	6.652,70	36.769,90
2025 24 4541 7620000	SUBV.AYTOS.INVERSIONES EN CAMINOS MUNICIPALES 2023	14.519,84		14.519,84		25.867,16	25.867,16
2025 24 4541 7620500	SUBV.A AYTOS.INVERSIONES EN CAMINOS MUNICIPALES 2022						
2025 24 4591 2219900	ADQU.HERRAM.Y UTILLAJE NO INVENT.Y MAT.TÉCNICO DELINEACIÓN					677,16	677,16
2025 24 4591 2269900	OTROS GASTOS DIVERSOS. PLANES Y OBRAS MUNICIPALES.					200,00	200,00
2025 24 4591 2269902	INDEMNIZACIONES POR RESOLUCIÓN DE CONTRATOS DE OBRAS	773,72		773,72	560,75	50.513,07	51.073,82
2025 24 4591 2270615	ESTUDIOS Y TRABAJOS TÉCNIC:PLANES Y OBRAS MUNIC. 2015 Y ANT.	2.343,94		2.343,94		98,33	98,33
2025 24 4591 2270616	ESTUDIOS Y TRABAJOS TÉCNICOS:PLANES Y OBRAS MUNICIPALES 2016	4.546,48		4.546,48		192,98	192,98

Documento adaptado electrónicamente para ser publicado de conformidad con lo previsto en la LOPD-GDD. Imprenta Provincial de la Diputación de Alicante. Servicio de Transparencia, BOP e Imprenta

PRESUPUESTO DE GASTOS

REMANENTES DE CRÉDITO **EJERCICIO 2025**

APLIC. PRESUPUESTARIA	DESCRIPCIÓN	REMANENTES COMPROMETIDOS			REMANENTES NO COMPROMETIDOS		
		INCORPORABLES	NO INCORPORABL	TOTAL	INCORPORABLES	NO INCORPORABLE	TOTAL
2025 24 4591 2270617	ESTUDIOS Y TRABAJOS TÉCNICOS:PLANES Y OBRAS MUNICIPALES 2017	3.416,93		3.416,93		2.201,60	2.201,60
2025 24 4591 2270618	ESTUDIOS Y TRABAJOS TÉCNICOS:PLANES Y OBRAS MUNICIPALES 2018	6.621,95		6.621,95		4.679,74	4.679,74
2025 24 4591 2270619	ESTUDIOS Y TRABAJOS TÉCNICOS:PLANES Y OBRAS MUNICIPALES 2019	82.793,09		82.793,09		517,56	517,56
2025 24 4591 2270620	ESTUDIOS Y TRABAJOS TÉCNICOS: PLANES Y OBRAS MUNICPALES 2020	1.009.158,31		1.009.158,31		119.315,75	119.315,75
2025 24 4591 2270622	ESTUDIOS Y TRABAJOS TÉCNIC: PLANES Y OBRAS MUNICIPALES 2022	18.312,69		18.312,69		3.205,47	3.205,47
2025 24 4591 2270623	ESTUDIOS Y TRABAJOS TÉCNICOS: PLANES Y OBRAS MUNICIPALES 23	58.355,76		58.355,76		62.670,52	62.670,52
2025 24 4591 2270624	ESTUDIOS Y TRABAJOS TÉCNICOS:PLANES Y OBRAS MUNICIPALES 2024	51.181,33		51.181,33	6.298,96	30.412,64	36.711,60
2025 24 4591 2270625	ESTUDIOS Y TRABAJOS TÉCNICOS: PLANES Y OBRAS MUNICIPALES 25	8.052,00		8.052,00		17.870,00	17.870,00
2025 24 4591 4539000	CONVENIO COLAB.UNIV.ALICANTE PARA BECAS. PLANES Y OBRAS MUN.						
2025 24 4591 6290000	ADQUIS.OTRO INMOVILIZADO MATERIAL.PLANES Y OBRAS MUNICIPALES					1.000,00	1.000,00
2025 24 4591 6400000	INVERSIONES DE CARÁCTER INMATERIAL.PLANES Y OBRAS MUNICIP.					1.000,00	1.000,00
2025 24 4591 6501400	PLAN PROV.COOPER.OBRAS Y SERV.MUNICIP.2014-2015, EJEC.AYTOS.					6.000,00	6.000,00
2025 24 4591 6501800	PLAN PROV.COOPER.OBRAS Y SERV.MUNICIP.2018-2019, EJEC.AYTOS.	27.027,28		27.027,28	288.300,00	17.552,77	305.852,77

Documento adaptado electrónicamente para ser publicado de conformidad con lo previsto en la LOPD-GDD. Imprenta Provincial de la Diputación de Alicante. Servicio de Transparencia, BOP e Imprenta

PRESUPUESTO DE GASTOS

REMANENTES DE CRÉDITO **EJERCICIO 2025**

APLIC. PRESUPUESTARIA	DESCRIPCIÓN	REMANENTES COMPROMETIDOS			REMANENTES NO COMPROMETIDOS		
		INCORPORABLES	NO INCORPORABL	TOTAL	INCORPORABLES	NO INCORPORABLE	TOTAL
2025 24 4591 6501900	PLAN PROV.COOPER.OBRAS Y SERV.MUNICIP.2019-2020, EJEC.AYTOS.	305.087,04		305.087,04	53.540,68	409.353,14	462.893,82
2025 24 4591 6502000	PLAN PROV.COOP.OBRAS Y SERV.MUNI.2020-2023, PLANIFICA AYTOS.	3.134.153,81		3.134.153,81	1.855.435,17	936.141,33	2.791.576,50
2025 24 4591 6502400	PLAN PROV.COOP.OBRAS Y SERV.MUNI.2024-2027, PLANIFICA AYTOS.	536.964,14		536.964,14	442.454,09	1.789.949,58	2.232.403,67
2025 24 4591 6503200	DOT.PROY.MODIF. CERTIF.FINAL Y LIQUID, EJER.ANT.,EJEC.AYTOS	105.599,93		105.599,93	0,02	140.029,79	140.029,81
2025 24 4591 7621400	PLAN PROV.COOP.OBRAS Y SERV.MUNICIP.,2014-2015.SUBVENCIONES	24.000,00		24.000,00			
2025 24 4591 7621600	PLAN PROV.COOP.OBRAS Y SERV.MUNICIP.2016-2017, SUBVENCIONES	171.166,50		171.166,50		245.934,01	245.934,01
2025 24 4591 7621700	PLAN PROV.COOP.OBRAS Y SERV.MUNICIP.2017-2018, SUBVENCIONES	26.000,00		26.000,00		211.634,42	211.634,42
2025 24 4591 7621800	PLAN PROV.COOP.OBRAS Y SERV.MUNICIP.2018-2019, SUBVENCIONES	93.480,00		93.480,00		0,42	0,42
2025 24 4591 7621900	PLAN PROV.COOP.OBRAS Y SERV.MUNICIP.2019-2020, SUBVENCIONES	236.164,81		236.164,81		569.126,03	569.126,03
2025 24 4591 7622000	PLAN PROV.COOP.OBRAS Y SERV.MUN.2020-2023, PLANIFICA SUBV.	4.537.142,48		4.537.142,48	5.900,89	350.334,96	356.235,85
2025 24 4591 7622400	PLAN PROV.COOP.OBRAS Y SERV.MUN.2024-2027, PLANIFICA SUBV.	1.430.073,32		1.430.073,32		1.254.133,71	1.254.133,71
2025 24 4912 6400000	INV.ACTUALIZ.INVENTARIO Y ENCUESTA INFRAESTRUCT. PROV.ALIC.	14.825,00		14.825,00		103.775,00	103.775,00
2025 24 9331 7620400	SUBV.AYTOS.INVERSIONES EN GESTIÓN DEL PATRIMONIO 2022						

Documento adaptado electrónicamente para ser publicado de conformidad con lo previsto en la LOPD-GDD. Imprenta Provincial de la Diputación de Alicante. Servicio de Transparencia, BOP e Imprenta

PRESUPUESTO DE GASTOS

REMANENTES DE CRÉDITO **EJERCICIO 2025**

APLIC. PRESUPUESTARIA	DESCRIPCIÓN	REMANENTES COMPROMETIDOS			REMANENTES NO COMPROMETIDOS		
		INCORPORABLES	NO INCORPORABL	TOTAL	INCORPORABLES	NO INCORPORABLE	TOTAL
2025 24 9331 7620500	SUBV.AYTOS.INVERSIONES EN GESTIÓN DEL PATRIMONIO 2023	4.836,72		4.836,72		130.369,67	130.369,67
2025 25 2317 4830000	SUBV.APSA PROY.FORMACIÓN Y EMPLEO PERS.CON DISCAPACIDAD						
2025 25 2411 4830000	SUB.CÁMARA COM.IND.Y NAV.ALIC.:PROY.INTEGRAL CUALIF Y EMPLEO	13.488,08		13.488,08			
2025 25 2411 4840000	SUBV.FUND.EMPLEA:RECOX INCLUSIÓN LAB.COLECT.EN RIESGO EXCL.						
2025 25 4141 4830100	SUBV.FEDER.(FADIT):PROYECTO DE ECONOMÍA SOCIAL ESSÈNCIES						
2025 25 4191 4539001	SUB.UMH ELCHE: CREACIÓN CÁTEDRA AGRIC.PREC.DIG Y SOST(CAPDS)	1,14		1,14			
2025 25 4191 4620000	SUBV. AYTOS PARA FOMENTO DE AGRICULT. Y SOSTENIM.MEDIO RURAL	9.662,17		9.662,17		431,04	431,04
2025 25 4191 4620100	SUBV. AYTOS PARA PROYECTOS DE HUERTOS URBANOS: GASTO CTE.	20.521,35		20.521,35		142,48	142,48
2025 25 4191 4830300	APORT.ASOC.ESPAÑ.PEQUEÑAS Y MEDIANAS CIUDADES VIT.(ACEVIN)						
2025 25 4191 4830400	APORT.ASOC.ESPAÑ.PEQUEÑ.Y MED.CIUD.VITIVINICOLAS (ACEVIN) 24						
2025 25 4191 4830500	SUB.GALP BAHÍA DE SANTA POLA.PROY.PROM.GALP BAHIA SANTA POLA					203,61	203,61
2025 25 4191 4830600	SUBV.ASOC.PRODUCTORES Y COMERC.TOMATE MUTXAMEL PROM.SECTOR					6.000,00	6.000,00
2025 25 4191 4830700	SUBV. COMITÉ AGRICUL.ECOLÓGICA C.V.:FOMENTO PRODUC.AGROECOL.						

Documento adaptado electrónicamente para ser publicado de conformidad con lo previsto en la LOPD-GDD. Imprenta Provincial de la Diputación de Alicante. Servicio de Transparencia, BOP e Imprenta

PRESUPUESTO DE GASTOS

REMANENTES DE CRÉDITO **EJERCICIO 2025**

APLIC. PRESUPUESTARIA	DESCRIPCIÓN	REMANENTES COMPROMETIDOS			REMANENTES NO COMPROMETIDOS		
		INCORPORABLES	NO INCORPORABL	TOTAL	INCORPORABLES	NO INCORPORABLE	TOTAL
2025 25 4191 4830800	SUB.C.R.D.E.BEBIDAS ESPIRITUOSAS ALIC.PROM.PROD.Y CERT.OB.						
2025 25 4191 4831000	SUBV.ASOC.ALCACHOFA VEGA BAJA DEL SEGURA, PROM.Y DIF.SECTOR						
2025 25 4191 4831100	SUBV.ASOC.PRODUCTORES DÁTILES ELCHE(APDE):PROM.Y DIF.SECTOR						
2025 25 4191 4831200	SUBV.ASECOV:ACTUAC.PROMOCIÓ N Y COMERC.SECTOR ECOLÓGICO	112,70		112,70			
2025 25 4191 4831300	SUBV. CRDO VINOS ALICANTE PARA SALÓN PROF. VINO, WINECANTIG,						
2025 25 4191 4831400	SUBV.CRDO NÍSPEROS CALLOSA D'EN SARRIÀ: MARCA CALIDAD						
2025 25 4191 4831500	SUB.CRDO UVA MENSA EMBOLSA VINALOPÓ:DIGITALIZ., MANT.CLONES						
2025 25 4191 4831600	SUBV.ASOC.PRODUCT. BREVA DE ALBATERA:PROM.Y DIFUS.DEL SECTOR						
2025 25 4191 4831700	SUBV.ASOC.PRODUC.DÁTILES ELCHE(APDE):PROM.Y DIF.SECTOR, 2024						
2025 25 4191 4831800	SUB.CRDO NÍSPEROS CALLOSA D'EN SARRIÀ: MARCA CALIDAD,2024						
2025 25 4191 4831900	SUBV.GALP LA MARINA: PROY.PROMOCIÓN "GALP LA MARINA"	5.054,60		5.054,60			
2025 25 4191 4832000	SUBV.CRIGP JIJONA Y TURRÓN ALIC:ACT.PROTEC.Y OPOSIC.MARCA						
2025 25 4191 4832100	SUB.PROD.OLIV.Y ALMAZ.ACEITE V.EXTR.OLIS D'ALAC.:PROM.FOM.M.						
2025 25 4191 4832200	SUBV.UNIÓ LLAURADORS I RAMADERS.P.V:FOM.PROD. AGRÍCOLA ALIC.	2,34		2,34			

Documento adaptado electrónicamente para ser publicado de conformidad con lo previsto en la LOPD-GDD. Imprenta Provincial de la Diputación de Alicante. Servicio de Transparencia, BOP e Imprenta

REMANENTES DE CRÉDITO **EJERCICIO 2025**

APLIC. PRESUPUESTARIA	DESCRIPCIÓN	REMANENTES COMPROMETIDOS			REMANENTES NO COMPROMETIDOS		
		INCORPORABLES	NO INCORPORABL	TOTAL	INCORPORABLES	NO INCORPORABLE	TOTAL
2025 25 4191 4832300	SUB.C.R.D.O.PROTEG.GRANADA MOLLAR ELCHE:PUBL.Y PROM.EXTERIOR						
2025 25 4191 4832400	SUBV.C.PROV.JOV.AGRIC.(ASAJA):REVISTA ASAJA, BOLET.INFORM.						
2025 25 4191 4832600	SUBV.CRIGP.CEREZAS MÑA ALIC:CAMP.DIVULG.FESTA CIRERA Y CORTE						
2025 25 4191 4832700	SUBV.ASOC.ALCACHOFA VEGA BAJA SEGURA:PROY.MENJARS TERRA 2024						
2025 25 4191 4833300	SUB.PR.OLIV.Y ALMAZ.ACEITE V.EXTR.OLIS D'ALAC.:PR.FOM.M.2024						
2025 25 4191 4833400	SUBV.C.PROV.JOV.AGRIC.(ASAJA):REV.ASAJA, BOLET.INFORM., 2024						
2025 25 4191 7530000	SUB.UN.M.HERN.ELCHE:INV.CÁTEDRA AGR.PRECIS.DIG.Y SOST.(CAPDS						
2025 25 4191 7620000	SUBV. AYTOS. PARA PROYECTOS DE HUERTOS URBANOS:INVERSIONES	15.984,68		15.984,68		42.269,68	42.269,68
2025 25 4191 7620200	SUBV.AYTOS.FOMENTO AGRICULTURA Y SOSTENIM. DEL MEDIO RURAL	8.860,57		8.860,57		-17.065,99	-17.065,99
2025 25 4191 7800100	SUBV.DATIL(APDE):EQUIP.ACTUAC. PROM.Y DIF.COLEGIOS Y OTR.ÁMB.						
2025 25 4221 4830000	SUB.ASOC.FABR.TURR.DERIV.Y CHOC.C.V.:PROM.RUTA TURRÓN JIJONA						
2025 25 4221 4830600	SUBV.A.N.H.C.E.: JORNAD.TEC.Y PROM.HELADO ARTESANO						
2025 25 4221 4830700	SUBV.MÁRMOL ALIC.ASOC.C.V.POSICIONAM.PROD CANALES MULTIMEDIA						
2025 25 4221 4830800	SUBV.ASOC.ESPAÑOLA FABRICANTES JUGUETES:EVENTO JUG.PRE-SHOW						

Documento adaptado electrónicamente para ser publicado de conformidad con lo previsto en la LOPD-GDD. Imprenta Provincial de la Diputación de Alicante. Servicio de Transparencia, BOP e Imprenta

PRESUPUESTO DE GASTOS

REMANENTES DE CRÉDITO **EJERCICIO 2025**

APLIC. PRESUPUESTARIA	DESCRIPCIÓN	REMANENTES COMPROMETIDOS			REMANENTES NO COMPROMETIDOS		
		INCORPORABLES	NO INCORPORABL	TOTAL	INCORPORABLES	NO INCORPORABLE	TOTAL
2025 25 4221 4830900	SUB.UNIFAM:PART.FERIA DOMOTEX,EXPOS,EN PROV.PUBL.Y RELAC.PÚB						
2025 25 4221 4840000	APORTACIÓN A LA FUNDACIÓN MUSEO DEL CALZADO DE ELDA						
2025 25 4221 7530000	SUB.UNIV.POLITÉCNICA VAL.-CAMPUS ALCOY:PROY.GENER.ESPONTÁNEA	116,96		116,96			
2025 25 4301 1200000	RETRIBUCIONES BÁSICAS GRUPO A1.DESARR.ECON.Y SECT.PRODUCT.					-60,02	-60,02
2025 25 4301 1200100	RETRIBUCIONES BÁSICAS GRUPO A2. DESARR.ECON.Y SECT.PRODUCT.					4.975,02	4.975,02
2025 25 4301 1200300	RETRIBUCIONES BÁSICAS GRUPO C1. DESARR.ECON.Y SECT.PRODUCT.					8.271,46	8.271,46
2025 25 4301 1200400	RETRIBUCIONES BÁSICAS GRUPO C2. DESARR.ECON.Y SECT.PRODUCT.					13.535,78	13.535,78
2025 25 4301 1200500	RETRIB.BÁSICAS GRUPO AP.PERSONAL DESARR.ECON.Y SECTORES PROD					1,00	1,00
2025 25 4301 1200600	RETRIBUCIONES BASICAS TRIENIOS. DESARR.ECON.Y SECT.PRODUCT.					1.828,20	1.828,20
2025 25 4301 1210000	RETRIBUC.COMPLEMENTARIAS C.DESTINO.DESARR.ECON.Y SEC.PRODUC.					25.712,10	25.712,10
2025 25 4301 1210100	RETRIBUC. COMPLEMENTARIAS C.ESPECÍFICO.DESARR.EC.Y SEC.PROD.					-35.870,00	-35.870,00
2025 25 4301 1310000	RETRIBUCIONES PERSONAL LABORAL TEMPORAL.DESARR.EC.Y SEC.PROD					-21.641,44	-21.641,44
2025 25 4301 1310400	RETRIB.PERSONAL LABORAL INDEFINIDO NO FIJO.DESARR.EC.Y SEC.P					1,00	1,00

Documento adaptado electrónicamente para ser publicado de conformidad con lo previsto en la LOPD-GDD. Imprenta Provincial de la Diputación de Alicante. Servicio de Transparencia, BOP e Imprenta

PRESUPUESTO DE GASTOS

REMANENTES DE CRÉDITO **EJERCICIO 2025**

APLIC. PRESUPUESTARIA	DESCRIPCIÓN	REMANENTES COMPROMETIDOS			REMANENTES NO COMPROMETIDOS		
		INCORPORABLES	NO INCORPORABL	TOTAL	INCORPORABLES	NO INCORPORABLE	TOTAL
2025 25 4301 1600000	CUOTAS SEGURIDAD SOCIAL CARGO DIPUT.DESARR.EC.Y SEC.PROD.				198.000,00	242,75	198.242,75
2025 25 4301 2200100	ADQUIS.REVISTAS,LIBROS Y PUBLICAC.DESARROLLO EC.Y SEC.PROD.					2.000,00	2.000,00
2025 25 4311 4620000	SUBV. AYTOS.REALIZACIÓN FERIAS Y EVENTOS COMERCIALES	3.809,08		3.809,08		18.674,39	18.674,39
2025 25 4311 4830000	SUB.UNDEF:ALQUILER ESPACIO Y MONTAJE STANDS MUNIC.EXPOFIESTA						
2025 25 4312 4620200	SUBV.AYTOS.REALIZ.CAMP.FOM.CONSUMO:BONO-CONSUMO MUNICIP.2023						
2025 25 4312 4620300	SUBV.AYTOS.REALIZ.CAMP.FOM.CONSUMO:BONO-CONSUMO MUNICIP.2024	585,00		585,00			
2025 25 4312 4625000	SUB.PROY.ALIC.RURAL-COM,AYTOS. INF.5.000H Y E.L.M.ADHER.(MRR)						
2025 25 4312 4830000	SUBV.UNION CONSUM.ALIC.:PROY.ASESORAMIENTO A CONSUM.Y USUAR.					1,00	1,00
2025 25 4312 4830100	SUB.FED.P.AMAS CASA Y CONSUM.:PROY.PIC INFORM.Y FORM.CONSUM.						
2025 25 4312 7620000	SUBV. AYUNTAMIENTOS PLAN MODERNIZACIÓN MERCADOS MUNICIPALES.	23.520,37		23.520,37		1.736,03	1.736,03
2025 25 4312 7625000	SUB.PROY.ALIC.RURAL-COM,AYTOS. INF.5.000H Y E.L.M.ADHER.(MRR)	0,07		0,07			
2025 25 4321 2269900	PROY.ACD:PLAN COMUNICACIÓN.GESTIÓN(FONDOS MRR)	33.730,04		33.730,04	73.605,55	7.664,45	81.270,00
2025 25 4321 2270600	PROY.ACD:DIG.AULA NAT.FOM.CON.S.Y ED.AMB.XORRET.DISEÑO (MRR)				36.103,84	28.584,54	64.688,38

Documento adaptado electrónicamente para ser publicado de conformidad con lo previsto en la LOPD-GDD. Imprenta Provincial de la Diputación de Alicante. Servicio de Transparencia, BOP e Imprenta

PRESUPUESTO DE GASTOS

REMANENTES DE CRÉDITO **EJERCICIO 2025**

APLIC. PRESUPUESTARIA	DESCRIPCIÓN	REMANENTES COMPROMETIDOS			REMANENTES NO COMPROMETIDOS		
		INCORPORABLES	NO INCORPORABL	TOTAL	INCORPORABLES	NO INCORPORABLE	TOTAL
2025 25 4321 4670000	SUB.CONVEGA:PLAN DINAMIZ.Y GOBERN.TURÍSTICA VEGA BAJA SEGURA						
2025 25 4321 4670100	SUBV.CONVEGA:PLAN DINAMIZAC.Y GOBERNANZA TURÍSTICA VEGA BAJA						
2025 25 4321 4670200	SUBV.CONVEGA:PLAN DINAMIZAC.Y GOBER.TURÍSTICA VEGA BAJA,2024						
2025 25 4321 6400000	PROY.ACD:DIG.AULA NAT.FOM.CON.S.Y ED.AMB.XORRET.WEB AUL(MRR)					17.710,77	17.710,77
2025 25 4321 6410000	PROY.ACD.GEST.SOST.FL.TUR..DES ARR.SOLUCIÓN APP.(FONDOS MRR)				30.000,00		30.000,00
2025 25 4321 6410100	PROY.ACD:DIG.AULA N.FOM.CON.Y ED.AMB.XORRET.APL.INF.AUL(MRR)					31.594,62	31.594,62
2025 25 4331 1310401	RETRIB.PERS.LABOR.INDEF.NO FIJO AGENCIA EXPER.EMPL.Y DES.AL.					1,00	1,00
2025 25 4331 2260200	CAMPAÑAS INFORMATIVAS Y GTOS.DIVULG.ACTIV.DESARR.EC.Y SEC.PR	5,54		5,54			
2025 25 4331 2260600	JORNADAS,EVENTOS Y OTR.ACTUAC.DIRECTAS DESARR.EC.Y SEC.PROD.	0,40		0,40		27.297,35	27.297,35
2025 25 4331 2269900	OTROS GASTOS DIVERSOS.DESARROLLO ECON.Y SECTORES PRODUCTIVOS					2.000,00	2.000,00
2025 25 4331 2270600	ESTUD.TRAB.TECNICOS EDIC.LIBROS Y PUBL.DESARR.SOCIOECONOM.					2.870,00	2.870,00
2025 25 4331 4620200	SUBV.A AYTOS.EN MATERIA DE PROMOCIÓN ECONÓMICA.	32.939,96		32.939,96		-16.002,11	-16.002,11
2025 25 4331 4670100	APORT.CONSORC.RECUP.ECONÓM. Y ACTV. DE MARINA ALTA (CREAMA)						
2025 25 4331 4670200	APORTAC. CONSORCIO DESARROLLO ECONOM.VEGA BAJA (CONVEGA)						

Documento adaptado electrónicamente para ser publicado de conformidad con lo previsto en la LOPD-GDD. Imprenta Provincial de la Diputación de Alicante. Servicio de Transparencia, BOP e Imprenta

PRESUPUESTO DE GASTOS

REMANENTES DE CRÉDITO **EJERCICIO 2025**

APLIC. PRESUPUESTARIA	DESCRIPCIÓN	REMANENTES COMPROMETIDOS			REMANENTES NO COMPROMETIDOS		
		INCORPORABLES	NO INCORPORABL	TOTAL	INCORPORABLES	NO INCORPORABLE	TOTAL
2025 25 4331 4830100	SUBV.GREMIO ARTISTAS HOGUERAS:PROM.Y REALIZ. ACC.FORMATIV.						
2025 25 4331 4830200	SUBV.AVECAL:PROY.FOMENTO COOPERACIÓN INTEREMPRESARIAL						
2025 25 4331 4830300	SUB.CAM.COM.INDUST.Y NAV.ALIC.ACCIONES DIGITAL E INNOV.EMP.P						
2025 25 4331 4830400	SUB.LEG.HIST.IND.ALCOY Y ENT.:JOR.FUTUR.CIUD.INT.OPORT.Y MOD						
2025 25 4331 4830700	SUBV.(INECA):GALA PREMIOS JOAQUÍN ROCAMORA						
2025 25 4331 4830800	SUBV.(AESEC) :PROY.FERIA EMPLEO Y FORMACIÓN ONLINE NEOEMPLEO						
2025 25 4331 4831000	SUB.FEDER.POL.Y EMPR.VAL:PROY.SIMBIOSIS IND.DINAM.TEJIDO PRO						
2025 25 4331 4831100	SUBV.TERCIARIO AVANZADO: PROY.DINAMIZ. SECT.TERCIARIO PROV.						
2025 25 4331 4831200	SUBV.(FOPA):REALIZACIÓN DIVERSAS ACCIONES FORMATIVAS						
2025 25 4331 4831300	SUBV.ASOC.LALUMIER:REALIZ. EVENTO ALICANTE FASHION WEEK						
2025 25 4331 4831400	SUBV.(JOVEMPA):PROGR.FORMAC. CREACIÓN EMPRESAS Y AUTOEMPLEO						
2025 25 4331 4831500	SUB.C.EUROP.EMPRES.E INNOV.ELCHE:PROGR.JOVEN EMPRES.INNOVAD.						
2025 25 4331 4831600	SUBV.CAM.COM.IND.Y NAVEG.ALIC.:APOYO RED VIVEROS EMP.FOM.ACT						
2025 25 4331 4831700	SUB.CAM.COM.INDUS.Y NAV.ALIC.:PROM.Y DIFUSIÓN DIETA MEDITER.						

Documento adaptado electrónicamente para ser publicado de conformidad con lo previsto en la LOPD-GDD. Imprenta Provincial de la Diputación de Alicante. Servicio de Transparencia, BOP e Imprenta

REMANENTES DE CRÉDITO

EJERCICIO 2025

APLIC. PRESUPUESTARIA	DESCRIPCIÓN	REMANENTES COMPROMETIDOS			REMANENTES NO COMPROMETIDOS		
		INCORPORABLES	NO INCORPORABL	TOTAL	INCORPORABLES	NO INCORPORABLE	TOTAL
2025 25 4331 4831800	SUB.ASOC.EMPR.FAMIL.ALIC:CONV. PREMIOS,GALA EMPR.CENTEN.						
2025 25 4331 4831900	SUBV.FEDAC:ACCIONES FORMATIVAS PROY.RESTAURAC.SEGURA						
2025 25 4331 4832100	SUBV.(FEMPA):ACC.IMPULSO INNOV.DIGITAL.SOSTEN.TRANS.ECO L.						
2025 25 4331 4832200	SUBV.A CEDELCO:ORGANIZACIÓN ANIVERSARIO DE CEDELCO	0,88		0,88			
2025 25 4331 4832400	SUBV.FACPYME:TALLERES,JORNAD. ENCUEN.COM.Y PROMOCIÓN SECTOR						
2025 25 4331 4832500	SUBV.CAMARA COM.INDUS.Y NAV.ALIC.PROY.JÓVENES PARA INDUSTRIA						
2025 25 4331 4832600	SUBV.A UEPAL:PROY.DESARROLLO SECTOR EMPRESARIAL PROVINCIA	0,01		0,01			
2025 25 4331 4832700	SUB.CÁM.COM.INDUS.Y NAV.ALIC.:ALIC.GASTRON.V ESTILO VIDA M.						
2025 25 4331 4832800	SUBV.ASOC.TRAB.AUTÓN.COM.V.:P ROY.FOM.Y MEJ.AUTOEMPLEO P.ALC.						
2025 25 4331 4832900	SUB.CAMAR.COMER.E IND.ORIHUELA:APOYO RED VIVEROS EMP.ACT.EC.						
2025 25 4331 4833000	SUBV.CÍRCULO ECON.CLADEMARK:ORG.CONGR.NA C.DIRECTIVOS OPENDIR						
2025 25 4331 4833100	SUBV.(AEPA):PROY. PROM.ASOCIACION Y PROGR.LIDERAZGO FEMENINO						
2025 25 4331 4833300	SUBV.CÁMARA COM.E IND.ALCOY:PROM.COMERCIO Y LA INDUSTR.LOCAL						

Documento adaptado electrónicamente para ser publicado de conformidad con lo previsto en la LOPD-GDD. Imprenta Provincial de la Diputación de Alicante. Servicio de Transparencia, BOP e Imprenta

PRESUPUESTO DE GASTOS

REMANENTES DE CRÉDITO **EJERCICIO 2025**

APLIC. PRESUPUESTARIA	DESCRIPCIÓN	REMANENTES COMPROMETIDOS			REMANENTES NO COMPROMETIDOS		
		INCORPORABLES	NO INCORPORABL	TOTAL	INCORPORABLES	NO INCORPORABLE	TOTAL
2025 25 4331 4833400	SUBV.LEGADO HIST.IN.ALCOY:EST.VIAB.CONEX.FF CC ALCOY-ALICANTE						
2025 25 4331 4834000	SUB.CEV:JORNADAS INDUSTRIA Y MUNDO EMPRES.PROV.ALIC.2024						
2025 25 4331 4840000	SUBV(FUNDEUN):ESTUD.ECO.CIRCULAR SECTOR INDUST.PROV.ALICANTE						
2025 25 4331 4840100	SUBV.FUND.LABORAL CONST.:PROGRAMA FORM.SECTOR CONSTRUCCIÓN	36.863,56		36.863,56			
2025 25 4331 4840200	SUBV.FUNDEUN:ANUAL PREMIOS NUEV.IDEAS EMPR.DOT.PREMIO Y ACT.						
2025 25 4331 4840300	SUBV.FUNDACIÓN C.V.PASCUAL ROS AGUILAR: PROGR."BIKREANDO"	277,74		277,74			
2025 25 4331 6400000	INV.CARÁCTER INMATERIAL.DESARROLLO ECONÓMICO Y SECT.PRODUCT.					1.000,00	1.000,00
2025 26 1621 4620000	SUB.AYTOS.CONS.P.ZONAL 11-A6 ATENDER SOBRECOSTE TRANSP.R.S.U	1.340,90		1.340,90		0,02	0,02
2025 26 1621 4625000	SUB.REDACC.CENSOS INST.Y DEPEND.MUNIC.CON AMIANTO GEST.AYTOS	42.295,50		42.295,50		9.015,00	9.015,00
2025 26 1621 6230000	INV.MAQUINARIA,INSTALACIONES Y UTILLAJE.RESIDUOS SÓLIDOS URB					2.000,00	2.000,00
2025 26 1622 2269900	OTROS GASTOS DIVERSOS. RESIDUOS SÓLIDOS URBANOS					3.596,28	3.596,28
2025 26 1622 2269901	ACCIONES PARA LA MEJORA EN LA GESTIÓN DE LOS RESIDUOS					5.000,00	5.000,00
2025 26 1622 2270600	ESTUDIOS,TRAB.,TÉCNICOS,TOPOGRÁFICOS, ETC.RESIDUOS SOL.URB.					5.000,00	5.000,00
2025 26 1622 4620000	SUBVENCIONES A AYUNTAMIENTOS PARA LA GESTIÓN DE R.S.U.	1.575,61		1.575,61		0,03	0,03

Documento adaptado electrónicamente para ser publicado de conformidad con lo previsto en la LOPD-GDD. Imprenta Provincial de la Diputación de Alicante. Servicio de Transparencia, BOP e Imprenta

PRESUPUESTO DE GASTOS

REMANENTES DE CRÉDITO **EJERCICIO 2025**

APLIC. PRESUPUESTARIA	DESCRIPCIÓN	REMANENTES COMPROMETIDOS			REMANENTES NO COMPROMETIDOS		
		INCORPORABLES	NO INCORPORABL	TOTAL	INCORPORABLES	NO INCORPORABLE	TOTAL
2025 26 1622 4620100	SUBV.AYUNTAMIENTOS PARA LA GESTIÓN DE RESTOS DE PODA	6.725,93		6.725,93		0,05	0,05
2025 26 1622 4630200	SUBVENCIONES A MANCOMUNIDADES PARA LA GESTIÓN DE R.S.U.						
2025 26 1622 4670100	APORT.DIPUT.CONSOR.DE RESIDUOS ZONA 6-A1 GTOS.CTES. (PZ XV)					0,40	0,40
2025 26 1622 4670200	APORT.DIPUTACIÓN CONSOR.PLAN ZONAL 8-A3.GTOS.CTES. (PZ XIII)					1.651,42	1.651,42
2025 26 1622 4670300	APORT.DIPUTACIÓN CONSOR.PLAN ZONAL 7-A2.GTOS.CTES. (PZ XIV)					0,09	0,09
2025 26 1622 4670400	APORT.DIPUTACIÓN CONSOR.PLAN ZONAL 11-A6.GTOS.CTES.(PZ XVII)					0,77	0,77
2025 26 1622 6500000	INV.REST.ZONAS DEGR.VERTIDO INCONTROL. RESID.,EJEC.A AYTOS.	18.241,61		18.241,61	381.758,39		381.758,39
2025 26 1622 7620000	SUBV.AYTOS.POBLAC.INF.1.000 H:ADQU.TRITURADORAS RESTO PODA.	2.674,84		2.674,84			
2025 26 1623 2269900	ACCIONES GEST.Y MANT.CENTRO COMPOPOSTAJE HOGAR PROV. A.F.V.					20.000,00	20.000,00
2025 26 1623 2270600	SERV.ASIST.TÉCNICA SEGUIMIENTO INST.COMPOSTAJE COMUNIT.PROV.						
2025 26 1623 6500100	INV.INSTALACIONES COMPOSTAJE COMUNITARIO,A EJEC.PARA AYTOS.				455,76	568,67	1.024,43
2025 26 1701 1200000	RETRIBUC.BÁSICAS GRUPO A1 PERSONAL M.AMBIENTE,ENERGÍA Y R.S.					1.168,30	1.168,30
2025 26 1701 1200100	RETRIBUC.BÁSICAS GRUPO A2 PERSONAL M.AMBIENTE,ENERGÍA Y R.S.					28.043,22	28.043,22
2025 26 1701 1200300	RETRIBUC.BÁSICAS GRUPO C1 PERSONAL M.AMBIENTE,ENERGÍA Y R.S.					17.591,69	17.591,69

Documento adaptado electrónicamente para ser publicado de conformidad con lo previsto en la LOPD-GDD. Imprenta Provincial de la Diputación de Alicante. Servicio de Transparencia, BOP e Imprenta

PRESUPUESTO DE GASTOS

REMANENTES DE CRÉDITO **EJERCICIO 2025**

APLIC. PRESUPUESTARIA	DESCRIPCIÓN	REMANENTES COMPROMETIDOS			REMANENTES NO COMPROMETIDOS		
		INCORPORABLES	NO INCORPORABL	TOTAL	INCORPORABLES	NO INCORPORABLE	TOTAL
2025 26 1701 1200400	RETRIBUC.BÁSICAS GRUPO C2 PERSONAL M.AMBIENTE,ENERGÍA Y R.S.					5.332,77	5.332,77
2025 26 1701 1200500	RETRIB.BASICAS GRUPO AP. PERSONAL M.AMBIENTE,ENERGÍA Y R.S.					1,00	1,00
2025 26 1701 1200600	RETRIBUC.BÁSICAS TRIENIOS PERSONAL M.AMBIENTE,ENERGÍA Y R.S.					-896,86	-896,86
2025 26 1701 1210000	RETRIB.COMPLEMENTARIAS C.DESTINO PERSONAL M.AMB,ENERG.Y R.S.					24.107,81	24.107,81
2025 26 1701 1210100	RETRIB.COMPLEMENTARIAS C.ESPECIF.PERSONAL M.AMB. ENERG.Y R.S					19.276,72	19.276,72
2025 26 1701 1310000	RETRIB.PERSONAL LABORAL TEMPORAL M.AMBIENTE,ENERG.Y R.SOLID				6.500,00	1.069,90	7.569,90
2025 26 1701 1310400	RETR.PERSONAL LABORAL INDEFINIDO NO FIJO.M.AMB.ENERG.Y R.SOL					1,00	1,00
2025 26 1701 1600000	CUOTAS S.SOCIAL CARGO DIPUTACIÓN M.AMBIENT,ENERGÍA Y R.SOLID				4.009,84		4.009,84
2025 26 1701 2200100	ADQUISICIÓN REVISTAS, LIBROS Y OTR.PUBLIC.M.AMBIENTE Y ENERG					577,91	577,91
2025 26 1702 2100000	MANTENIMIENTO Y CONSERVACIÓN DE INSTALACIONES RECREATIVAS	118.091,21		118.091,21		132,98	132,98
2025 26 1702 2260200	CAMPAÑAS INFORM.Y GTOS.DIVULG.DE ACTIVIDADES.MEDIO AMBIENTE	572,53		572,53			
2025 26 1702 2260600	JORNADAS, ENCUENTROS Y ASIST. FERIAS MATERIA MEDIOAMBIENTAL					13.649,05	13.649,05
2025 26 1702 2269900	OTROS GASTOS DIVERSOS. MEDIO AMBIENTE Y ENERGIA					5.765,53	5.765,53
2025 26 1702 2269901	ACTUACIONES EN DEFENSA DEL MEDIO NATURAL					5.882,94	5.882,94

Documento adaptado electrónicamente para ser publicado de conformidad con lo previsto en la LOPD-GDD. Imprenta Provincial de la Diputación de Alicante. Servicio de Transparencia, BOP e Imprenta

PRESUPUESTO DE GASTOS

REMANENTES DE CRÉDITO **EJERCICIO 2025**

APLIC. PRESUPUESTARIA	DESCRIPCIÓN	REMANENTES COMPROMETIDOS			REMANENTES NO COMPROMETIDOS		
		INCORPORABLES	NO INCORPORABL	TOTAL	INCORPORABLES	NO INCORPORABLE	TOTAL
2025 26 1702 2269905	SERVICIO DE RECOGIDA DE PAPEL USADO EN CENTROS DE DIPUTACIÓN	0,02		0,02		1.394,87	1.394,87
2025 26 1702 2270600	EDICIONES Y PUBLIC.PARA LA DIFUSIÓN TEMAS MEDIOAMBIENTALES					3.000,00	3.000,00
2025 26 1702 2270601	ESTUDIOS,TRABAJOS TÉCNICOS,TOPOGRAFICOS ETC.DEL M.AMBIENTE	80.268,26		80.268,26		102.416,57	102.416,57
2025 26 1702 4620000	SUBV.AYTOS.ACTUAC. DE SOSTENIBIL.EN PARAJES NATURALES MUNIC.	24.260,00		24.260,00		0,59	0,59
2025 26 1702 4620100	SUB.AYTOS.MEJ.GEST.INTEGRAL MONTES MUNIC.GANADERÍA EXTENSIV.	133.234,53		133.234,53		9.991,51	9.991,51
2025 26 1702 4620300	SUBV.AYTOS.ACTUAC.EJECUCIÓN PLANES LOCALES PREV.INCENDIOS F.	678.753,59		678.753,59		4.467,89	4.467,89
2025 26 1702 4620400	SUBVENCIONES A AYUNTAMIENTOS MEJORA MEDIO NATURAL Y OTRAS.	35.519,90		35.519,90		2,72	2,72
2025 26 1702 4620500	SUBV.AYTOS.PARA EL MANTENIMIENTO DE SENDEROS HOMOLOGADOS	25.268,60		25.268,60		7.517,83	7.517,83
2025 26 1702 4620900	SUBV.AYTOS.REDACCIÓN PLANES LOCALES DE PREVENC.INCEND.FOREST	6.500,00		6.500,00		4.000,74	4.000,74
2025 26 1702 4625000	SUBV.REPARAC.MANT.Y CONSERV.ESPACIOS VERDES MUNIC.GEST.AYTOS					707.994,70	707.994,70
2025 26 1702 4830000	APORTACIÓN ASOCIACIÓN MUNICIPIOS FORESTALES DE C.V. (AMUFOR)						
2025 26 1702 6220000	INV.MEDIOAMB.FINCAS DIPUT.MEJ.PARJ.NATUR.ÁREAS RECR.Y OTRAS				176.326,52	6.096,66	182.423,18
2025 26 1702 6220100	TRATAM.SELVÍCOLAS FINCAS DIPUTAC.Y OTRAS INV.EN M.RURAL				90.486,27	2.906,09	93.392,36

Documento adaptado electrónicamente para ser publicado de conformidad con lo previsto en la LOPD-GDD. Imprenta Provincial de la Diputación de Alicante. Servicio de Transparencia, BOP e Imprenta

PRESUPUESTO DE GASTOS

REMANENTES DE CRÉDITO **EJERCICIO 2025**

APLIC. PRESUPUESTARIA	DESCRIPCIÓN	REMANENTES COMPROMETIDOS			REMANENTES NO COMPROMETIDOS		
		INCORPORABLES	NO INCORPORABL	TOTAL	INCORPORABLES	NO INCORPORABLE	TOTAL
2025 26 1702 6500000	INV.MED:MEJ.PARAJ.NAT.AR.RECR. P.PÚBL.Z.VERDES AYTOS.Y OTROS	0,03		0,03	719.909,13	7.310,44	727.219,57
2025 26 1702 6500300	INV.MEJORAS EN MASAS FORESTALES MUNIC., A EJEC.PARA AYTOS.	24.249,28		24.249,28	1.985.872,53	16.460,47	2.002.333,00
2025 26 1702 6500400	REDACCIÓN PROY.MEJORA MASAS FORESTALES MUNIC. A EJEC. AYTOS.					100,00	100,00
2025 26 1702 7630100	SUBV.MANCOM.VALL DEL POP:SEÑALIZ.SENDERO TOURS VALLS MARINA	52,50		52,50			
2025 26 1703 4840000	SUBV FUND.C.V.INST.ECOLOGÍA LITORAL CAMPELLO:ACT.VOLUNT.AMB.						
2025 26 1703 4840100	APORT.FUND.DE LA C.VALENC.INST.DE ECOLOG.LITOR. EL CAMPELLO					0,58	0,58
2025 26 1711 4620000	SUBV.AYTO.MILLENA TRATAMIENTO MEJORA DE OLMO MILENARIO						
2025 26 1711 4620100	SUBV.AYTO.BIAR PARA TRATAMIENTO MEJORA ÁRBOL MONUMENTAL						
2025 26 1711 4620200	SUB.AYTO.ORIHUELA TRAT.Y CONSERV.FICUS GLORIETA GABRIEL MIRÓ						
2025 26 1711 4620300	SUB.AYTO.ORIHUELA TRAT.Y CONS.FICUS GLORIETA GABR.MIRÓ, 2024						
2025 26 1711 4620500	SUBV.AYTO.PENÁGUILA MANTENIMIENTO DEL JARDÍN DE SANTOS.	5.771,50		5.771,50			
2025 26 1711 4620800	SUBV.AYTO.JACARILLA MANTENIMIENTO JARDINES MARQUÉS FONTALBA						
2025 26 1711 4620900	SUBV.AYTO.DE IBI: MANTENIMIENTO DEL JARDÍN BOTÁNICO TORRETES						

Documento adaptado electrónicamente para ser publicado de conformidad con lo previsto en la LOPD-GDD. Imprenta Provincial de la Diputación de Alicante. Servicio de Transparencia, BOP e Imprenta

PRESUPUESTO DE GASTOS

REMANENTES DE CRÉDITO **EJERCICIO 2025**

APLIC. PRESUPUESTARIA	DESCRIPCIÓN	REMANENTES COMPROMETIDOS			REMANENTES NO COMPROMETIDOS		
		INCORPORABLES	NO INCORPORABL	TOTAL	INCORPORABLES	NO INCORPORABLE	TOTAL
2025 26 1711 6500000	INVERSIONES EN ARBOLADO, A EJECUTAR PARA AYUNTAMIENTOS	0,06		0,06	63.142,83	23.341,93	86.484,76
2025 26 1711 7625100	SUBV.ADQ.CONTENED.PAPELER.DO T.P.PUBL.Y MOB.URBAN.GEST.AYTOS				150.000,00		150.000,00
2025 26 3111 4620000	SUBV.AYTOS.CONTROL DE COLONIAS DE GATOS SIN PROPIETARIOS.	61.914,25		61.914,25		0,09	0,09
2025 26 4191 4830000	SUB.GEST.CINEGÉTICOS COTOS CAZA REG.ALIC.:ACT.MEJ.MEDIO NAT.					136.652,11	136.652,11
2025 26 4252 2260200	CAMPAÑAS INFORMATIVAS Y GTOS.DIVULGACIÓN EN MATERIA ENERGÉT.						
2025 26 4252 2269900	ACCIONES SENSIBILIZACIÓN Y ASESORAMIENTO MATERIA ENERGÉTICA					2.972,00	2.972,00
2025 26 4252 2270600	ESTUD.TÉCNICOS S/SOSTENIBIL.ENERGÉTICA ÁMBITO PROV.ALICANTE					5.000,00	5.000,00
2025 26 4252 2270602	ESTUD.Y TRABAJOS TECNICOS. PLAN PROVINCIAL AHORRO ENERGÉTICO					1.000,00	1.000,00
2025 26 4252 4620100	SUBV.AYUNTAMIENTOS PARA CREACIÓN DE COMUNIDADES ENERGÉTICAS	7.534,44		7.534,44		1.000,00	1.000,00
2025 26 4252 4625100	SUBV.INV.EMIS.E INFORM.SEGUIM.PLAN.ACC.ENERG. SOST.GEST.AYTOS					71.373,00	71.373,00
2025 26 4252 4840000	APORT.FUNDAC.C.V."AGENCIA PROV.DE LA ENERGÍA DE ALICANTE"						
2025 26 4252 6500300	PLAN PROV.AHORRO ENERGÉTICO 2019, A EJEC.PARA AYTOS. FASE II	52.756,00		52.756,00		5.275,60	5.275,60
2025 26 4252 6500400	REDACCIÓN DE PROYECTOS PAE OPTIMIZA,A EJE.PARA AYTOS.	8.924,39		8.924,39		0,45	0,45

Documento adaptado electrónicamente para ser publicado de conformidad con lo previsto en la LOPD-GDD. Imprenta Provincial de la Diputación de Alicante. Servicio de Transparencia, BOP e Imprenta

PRESUPUESTO DE GASTOS

REMANENTES DE CRÉDITO **EJERCICIO 2025**

APLIC. PRESUPUESTARIA	DESCRIPCIÓN	REMANENTES COMPROMETIDOS			REMANENTES NO COMPROMETIDOS		
		INCORPORABLES	NO INCORPORABL	TOTAL	INCORPORABLES	NO INCORPORABLE	TOTAL
2025 26 4252 6500500	PLAN PROVINCIAL DE AHORRO ENERGÉTICO OPTIMIZA, A EJEC. AYTOS				696.928,70	23.071,30	720.000,00
2025 26 4252 7620000	PLAN PROVINCIAL DE AHORRO ENERGÉTICO OPTIMIZA : SUBVENCIONES					100,00	100,00
2025 26 4321 6220000	PROY.ACD:ACTUAC.PROTEC.EROSIÓN Y COLOC.ISLAS DES(FONDOS MRR)	125.386,57		125.386,57	334.814,84	15.220,56	350.035,40
2025 26 4321 6220100	PROY.ACD:RECUP.PAISAJÍSTICA MEJ.ENTOR.RELEVANTES(FONDOS MRR)	117.449,88		117.449,88	298.999,78	14.428,12	313.427,90
2025 26 4321 6220200	PROY.ACD:INV.EFIC.ENERG.ÁREAS RECR.Y P.RECAR.VEH(FONDOS MRR)	307.940,41		307.940,41	311.068,24	35.434,64	346.502,88
2025 26 4321 6220300	PROY.ACD:DISEÑO Y CONSTR.ZONA OCIO Y SERVICIOS(FONDOS MRR)	111.394,54		111.394,54		27.720,25	27.720,25
2025 26 4321 6290000	PROY.ACD:PLAN SEÑAL.DIGITAL EXP.TURÍSTICA ACTIVA(FONDOS MRR)	197.190,00		197.190,00		12.810,00	12.810,00
2025 27 9121 1000000	RETRIBUCIONES DE LOS MIEMBROS DE LOS ORGANOS DE GOBIERNO.					54.157,83	54.157,83
2025 27 9121 1000100	GTOS.MATRÍCULAS,DCHOS.INSCRIP.CURSOS MIEMBROS ORG.GOBIERNO					2.000,00	2.000,00
2025 27 9121 1000101	INCREMENTO RETRIB.MIEMBROS ÓRGANOS DE GOBIERNO S/LEY PGE					12.000,00	12.000,00
2025 27 9121 1100000	RETRIBUCIONES DEL PERSONAL EVENTUAL ÓRGANOS DE GOBIERNO.					79.958,89	79.958,89
2025 27 9121 1100200	INCREM.RETR.PERSONAL EVENTUAL ÓRGANOS DE GOBIERNO S/LEY PGE					8.000,00	8.000,00
2025 27 9121 1600000	CUOTAS SEGURIDAD SOCIAL CARGO DIPUTACIÓN DE ÓRGANOS GOBIERNO					69.611,97	69.611,97

Documento adaptado electrónicamente para ser publicado de conformidad con lo previsto en la LOPD-GDD. Imprenta Provincial de la Diputación de Alicante. Servicio de Transparencia, BOP e Imprenta

PRESUPUESTO DE GASTOS

REMANENTES DE CRÉDITO **EJERCICIO 2025**

APLIC. PRESUPUESTARIA	DESCRIPCIÓN	REMANENTES COMPROMETIDOS			REMANENTES NO COMPROMETIDOS		
		INCORPORABLES	NO INCORPORABL	TOTAL	INCORPORABLES	NO INCORPORABLE	TOTAL
2025 27 9121 2260100	GTOS.REPRESENTAC.CORPORACIÓN Y ATENCIONES PROTOCOLARIAS	27.578,50		27.578,50	15.000,00	10.667,33	25.667,33
2025 27 9121 2269900	ACTIVIDADES ORGANIZADAS POR CONSEJO ECONÓMICO Y SOCIAL PROV.					10.000,00	10.000,00
2025 27 9121 2269901	ACTIV.ORGAN.POR COMISIÓN PROVINCIAL DEL AGUA Y OTR.GTOS.DIV.					10.000,00	10.000,00
2025 27 9121 2269902	ACTIV.ORG.MESA SOLIDARIDAD Y COOPERACIÓN DE LA EXCMA.DIP.PR.					11.667,00	11.667,00
2025 27 9121 2300000	DIETAS MIEMBROS DE LOS ÓRGANOS DE GOBIERNO.					26.626,19	26.626,19
2025 27 9121 2310000	GASTOS DE LOCOMOCION MIEMBROS DE LOS ORGANOS DE GOBIERNO.					52.608,10	52.608,10
2025 27 9121 2330000	INDEMNIZAC. ASISTENCIA A SESIONES DE LAS COMISIONES Y PLENOS					13.250,00	13.250,00
2025 27 9121 2330100	INDEMNIZACIONES ASISTENC. MIEMBROS COMISIÓN PROVINCIAL AGUA					100,00	100,00
2025 27 9121 2330200	INDEMNIZ.ASIST.MIEMBROS MESA SOLIDARID.Y COOPER.EXCMA.DIPUT.					100,00	100,00
2025 27 9121 2330300	INDEM.ASISTENC.MIEMBROS CONSEJO ECONÓMICO Y SOCIAL PROV.AL.					100,00	100,00
2025 27 9121 4850000	DOTACIÓN ECONÓMICA GRUPOS POLÍTICOS						
2025 29 1601 2270600	ESTUD.Y TRAB.TEC.INFR.Y ACTUAC.SIST.SAN.Y DEP.(CONV.EPSAR GV				61.379,02		61.379,02
2025 29 1601 4625000	SUBV.REDACC.PLANES CONTROL VERTIDOS ALCANT.Y ANAL.GEST.AYTOS	20.561,50		20.561,50		199.466,78	199.466,78

Documento adaptado electrónicamente para ser publicado de conformidad con lo previsto en la LOPD-GDD. Imprenta Provincial de la Diputación de Alicante. Servicio de Transparencia, BOP e Imprenta

PRESUPUESTO DE GASTOS

REMANENTES DE CRÉDITO **EJERCICIO 2025**

APLIC. PRESUPUESTARIA	DESCRIPCIÓN	REMANENTES COMPROMETIDOS			REMANENTES NO COMPROMETIDOS		
		INCORPORABLES	NO INCORPORABL	TOTAL	INCORPORABLES	NO INCORPORABLE	TOTAL
2025 29 1601 4625100	SUBV.ANÁLISIS CONTROL EFLUENTES EDAR CUMPLIM.VER.GEST.AYTOS.	9.986,14		9.986,14		112.593,03	112.593,03
2025 29 1601 6500000	INFR.Y ACT.SIST.SANEAM.Y DEPUR.,EJ.AYTOS.Y OTR.ENT.(EPSA GV)	201.604,28		201.604,28	1.711.379,02		1.711.379,02
2025 29 1601 6500100	INV.CONSTR.DEPURADORA EN BENIAIA,EJEC.AYTO.LA VALL D'ALCALÀ				317.000,00		317.000,00
2025 29 1611 1430100	RETR.PER.FUNC.INTER.PROGR.CAR .TEMP.(EBEP)ALIC.INT.AGUA,F.MRR				85.803,16		85.803,16
2025 29 1611 1600001	CUOTRAS SS.CARGO DIP.PROY.ALIC.INTELIGENTE AUGA(AIGUA),F.MRR				34.106,42		34.106,42
2025 29 1611 2269900	PROY.ALICANTE INTELIGENTE AGUA (AIGUA).JORNADAS (FONDOS MRR)				60.000,00		60.000,00
2025 29 1611 2270601	PROY.ALICANTE INTELIGENTE AGUA (AIGUA).AUDITORÍA (FONDOS MRR				43.680,00		43.680,00
2025 29 1611 2270602	PROY.ALIC.INTELIGENTE AUGA(AIGUA).ESTUDIOS CICLO AGUA(F.MRR)				187.500,00		187.500,00
2025 29 1611 4620000	SUB.AYT.P.INF.15.000H.SIN EMP.GEST.AD.ALIC.INT.AGUA:REP.F. MR				133.651,52		133.651,52
2025 29 1611 4620100	SUBV.A AYTOS.SUMINISTRO AGUA EN CUBAS SITUACIONES EMERGENCIA					40.000,00	40.000,00
2025 29 1611 4625000	SUBV."CONTROL CALIDAD AGUA ABAST.PÚBL.",GEST.AYTOS.<10.000 H	50.959,90		50.959,90		109.418,91	109.418,91
2025 29 1611 4625200	SUB.EST.RED. PLANES.ALIC.INTEL.AGUA AYTOS.P.INF.15.000H F.MR	101.967,77		101.967,77	1.083.312,35		1.083.312,35
2025 29 1611 6090000	PROY.ALIC.INTEL.AGUA.INV.INFR.E INST.HIDRÁULICAS PROV.F.MRR				200.000,00		200.000,00

Documento adaptado electrónicamente para ser publicado de conformidad con lo previsto en la LOPD-GDD. Imprenta Provincial de la Diputación de Alicante. Servicio de Transparencia, BOP e Imprenta

PRESUPUESTO DE GASTOS

REMANENTES DE CRÉDITO **EJERCICIO 2025**

APLIC. PRESUPUESTARIA	DESCRIPCIÓN	REMANENTES COMPROMETIDOS			REMANENTES NO COMPROMETIDOS		
		INCORPORABLES	NO INCORPORABL	TOTAL	INCORPORABLES	NO INCORPORABLE	TOTAL
2025 29 1611 6410000	PROY.ALIC.INTELIG.AGUA.APLICAC. OPTIMIZAR GEST.MUNIC.AGUA F.M	351.275,18		351.275,18	168.724,82		168.724,82
2025 29 1611 6500200	INV.ABASTECIM. EN ALTA FAGECA DESDE POZO LA FALLA,EJEC.AYTO						
2025 29 1611 6500400	INV.NUEVA RED AGUA REGEN.EDAR EN RIEGO JARD.PÚBL.,JACARILLA					144.000,00	144.000,00
2025 29 1611 6500500	INV.DEPÓSITO REGULADOR AGUA POT.AUM.CAPAC.REGULAC.EJ.TÁRB ENA					29.494,18	29.494,18
2025 29 1611 6501000	CONS.DOS COND.AGUA RIEGO,SAT3569 V.ROSARIO-C.HAMBRE,ALBATERA	450.000,00		450.000,00		677.988,35	677.988,35
2025 29 1611 6501100	REDAC.PROY.ABAST.DISEMIN.SIN CONEXIÓN RED DISTR.EJ.AYTOS 22	29.346,51		29.346,51	8.185,00	3.487,50	11.672,50
2025 29 1611 6501300	REDACC.PROY.ABAST.A DISEMINADOS SIN CONEX.RED EJ.AYTOS.	104.890,33		104.890,33	80.000,00	37.471,86	117.471,86
2025 29 1611 7625000	SUB.SUM.E INST.EQUIPOS.ALIC.INT.AGUA.AYT.P .INF.15.000H F.MRR				1.147.868,81		1.147.868,81
2025 29 4501 1200000	RETRIBUCIONES BÁSICAS GRUPO A1. CICLO HÍDRICO.					12.470,41	12.470,41
2025 29 4501 1200100	RETRIBUCIONES BÁSICAS GRUPO A2. CICLO HÍDRICO.					-132,90	-132,90
2025 29 4501 1200300	RETRIBUCIONES BÁSICAS GRUPO C1. CICLO HÍDRICO.					-20,53	-20,53
2025 29 4501 1200400	RETRIBUCIONES BÁSICAS GRUPO C2. CICLO HÍDRICO.					-35,04	-35,04
2025 29 4501 1200500	RETRIBUCIONES BÁSICAS GRUPO AP. PERSONAL CICLO HÍDRICO					1,00	1,00
2025 29 4501 1200600	RETRIBUCIONES BÁSICAS TRIENIOS. CICLO HÍDRICO.					-55,14	-55,14
2025 29 4501 1210000	RETRIBUCIONES COMPLEMENTARIAS C. DESTINO.CICLO HÍDRICO					11.359,11	11.359,11

Documento adaptado electrónicamente para ser publicado de conformidad con lo previsto en la LOPD-GDD. Imprenta Provincial de la Diputación de Alicante. Servicio de Transparencia, BOP e Imprenta

PRESUPUESTO DE GASTOS

REMANENTES DE CRÉDITO **EJERCICIO 2025**

APLIC. PRESUPUESTARIA	DESCRIPCIÓN	REMANENTES COMPROMETIDOS			REMANENTES NO COMPROMETIDOS		
		INCORPORABLES	NO INCORPORABL	TOTAL	INCORPORABLES	NO INCORPORABLE	TOTAL
2025 29 4501 1210100	RETRIBUCIONES COMPLEMENTARIAS C. ESPECIFICO.CICLO HÍDRICO					17.966,74	17.966,74
2025 29 4501 1310000	RETRIBUCIONES PERSONAL LABORAL TEMPORAL CICLO HÍDRICO.					-9.763,79	-9.763,79
2025 29 4501 1310400	RETRIBUC. PERSONAL LABORAL INDEFINIDO NO FIJO CICLO HÍDRICO					1,00	1,00
2025 29 4501 1430000	RETR.PERS.FUNC.INTER.PROGR.CA RAC.TEMP.(AR.10.1.C.EBEP)C.HID.					1.028,29	1.028,29
2025 29 4501 1600000	CUOTAS SEGURIDAD SOCIAL CARGO DIPUTACIÓN CICLO HÍDRICO.					128.528,71	128.528,71
2025 29 4501 2200100	ADQ. REVISTAS,LIBROS Y OTRAS PUBLICACIONES.CICLO HÍDRICO.					813,54	813,54
2025 29 4521 2130000	REPAR.MANT.Y CONSEV.INFRAESTR.HIDRAUL.INSTL .SISTEM.Y UTILL.	41.720,12		41.720,12		316.424,16	316.424,16
2025 29 4521 2200200	MATERIAL INFORMÁTICO NO INVENTARIABLE. CICLO HIDRICO					261,30	261,30
2025 29 4521 2219900	SUMINIST.MATERIAL TÉCNICO ESPECIAL Y FUNGIBLE.CICLO HÍDRICO.					1.000,00	1.000,00
2025 29 4521 2260200	CAMPAÑAS INFORM.Y GTOS.DIVULGACIÓN ACTIVIDADES.CICLO HÍDRICO	0,21		0,21			
2025 29 4521 2260300	ANUNCIOS EN DIARIOS Y BOLETINES OFICIALES. CICLO HÍDRICO.					277,36	277,36
2025 29 4521 2260600	JORNADAS Y ENCUENTROS EN MATERIA DE CICLO HÍDRICO.	0,03		0,03		3.990,39	3.990,39
2025 29 4521 2269900	OTROS GASTOS DIVERSOS. CICLO HÍDRICO	417,45		417,45		4.716,86	4.716,86
2025 29 4521 2269902	GTOS.PROY.NBS4LOCAL:SOLUC.NA TURALEZA MEJ.RESIL.CLIMÁT.G.LOC.	33.028,72		33.028,72	66.563,25		66.563,25

Documento adaptado electrónicamente para ser publicado de conformidad con lo previsto en la LOPD-GDD. Imprenta Provincial de la Diputación de Alicante. Servicio de Transparencia, BOP e Imprenta

PRESUPUESTO DE GASTOS

REMANENTES DE CRÉDITO **EJERCICIO 2025**

APLIC. PRESUPUESTARIA	DESCRIPCIÓN	REMANENTES COMPROMETIDOS			REMANENTES NO COMPROMETIDOS		
		INCORPORABLES	NO INCORPORABL	TOTAL	INCORPORABLES	NO INCORPORABLE	TOTAL
2025 29 4521 2269903	GTS.PROY.CLIMAAX:EVALUACIÓN RIESGO Y VULNERABLIDAD CLIMÁTIC.				25.000,00		25.000,00
2025 29 4521 2269904	INDEMNIZACIONES POR RESOLUCIÓN DE CONTRATOS DE OBRAS.					69.131,79	69.131,79
2025 29 4521 2270600	ESTUDIOS Y TRABAJOS TÉCNICOS. CICLO HÍDRICO	438.385,38		438.385,38		55.743,27	55.743,27
2025 29 4521 2270604	EVAL.IMPACTO AMB.VERTIDO AGUAS RESID.NO TRAT. N.URBAN.Y DIS.						
2025 29 4521 2270605	ELAB.CARTOGRAFÍA GIS DE REDES DISTRIBUCIÓN AGUA POT Y SANEM.					200.000,00	200.000,00
2025 29 4521 2270607	ESTUDIO PROP.PROTECCIÓN EDIFICIOS E INFR.MUNIC.FRENTE INUND.	21.966,50		21.966,50			
2025 29 4521 2270608	ESTUD.ALTERN.REDUCIR IMPACTOS CONTAM.NITRATOS ACUÍF.VEGA BAJ	12.569,53		12.569,53		35.218,80	35.218,80
2025 29 4521 4539000	CONV.UNIV.ALICANTE PARA FINANCIACIÓN DE LA CÁTEDRA DEL AGUA	111,69		111,69			
2025 29 4521 4620000	SUBV.AYTOS.REPAR.INSTALACIONES E INFRAESTR.HIDRÁULICAS 2025	139.514,91		139.514,91		39,07	39,07
2025 29 4521 4620100	SUBV.AYTOS REPARACIONES EN INSTALAC.E IFRAESCTR.HIDR.24	949,43		949,43			
2025 29 4521 4625100	SUBV.REDAC.PLANES DIRECTORES SANEAM.Y PLUVIALES,GEST.AYTOS.	156.708,37		156.708,37	3.500,00	350.214,20	353.714,20
2025 29 4521 4625200	SUB.SUPERV.SERV.ABAST.Y SANEAM.MUNIC.GEST.INDIREC.GEST.AYTOS	9.885,78		9.885,78		180.720,82	180.720,82
2025 29 4521 4670000	APORT.CONSORCIO ABASTECIMIENTO Y SANEAM.DE AGUAS MARINA ALTA					0,98	0,98
2025 29 4521 4680000	SUBV.ENT.LOCAL.MENORES REPARACIONES INST.E INFRAESTR.HIDR.25					100,00	100,00

Documento adaptado electrónicamente para ser publicado de conformidad con lo previsto en la LOPD-GDD. Imprenta Provincial de la Diputación de Alicante. Servicio de Transparencia, BOP e Imprenta

PRESUPUESTO DE GASTOS

REMANENTES DE CRÉDITO **EJERCICIO 2025**

APLIC. PRESUPUESTARIA	DESCRIPCIÓN	REMANENTES COMPROMETIDOS			REMANENTES NO COMPROMETIDOS		
		INCORPORABLES	NO INCORPORABL	TOTAL	INCORPORABLES	NO INCORPORABLE	TOTAL
2025 29 4521 4685000	SUBV.ELM.REDACCIÓN PLANES DIRECTORES SANEAM.Y PLUV.GEST.ELM.					50.000,00	50.000,00
2025 29 4521 4830000	SUB.FED.CDAD.REG.CV.:ORG.GALA PREM.REG.,EDIC.REV.MANT.WEB-24						
2025 29 4521 6090000	INVERS.INFRAESTRUCTURAS E INSTALACIONES HIDRAULICAS PROVINC.						
2025 29 4521 6260000	ADQ.EQUIPOS INFORM.TRATAMIENTO,GEST.Y EDIC.DATOS HÍDRICOS					55,94	55,94
2025 29 4521 6290000	ADQ.MATERIAL INVENT.EQUIP.TRATAM.GEST.Y EDIC.DATOS HIDRICOS.					867,02	867,02
2025 29 4521 6400000	INV.GESTIÓN Y TRATAMIENTO DE BASES DATOS HIDROLÓGICAS PROV.						
2025 29 4521 6410000	INV.APLIC.OPTIMIZAR GEST.MUNICIPAL AGUA Y APOYO TOMA DECIS.				800,00	43,24	843,24
2025 29 4521 6500000	INV.INFRAESTR.HIDRÁULICAS,2023-2024, EJEC.AYTOS.Y OTR.ENTES	325.910,48		325.910,48	815.728,16	15.623,90	831.352,06
2025 29 4521 6500100	INV.INFR.HIDR.INCREM.EFICIEN.USO AGUA REGADÍO,25-26,EJ.C.REG				300.000,00		300.000,00
2025 29 4521 6500200	REDACCIÓN PROY.MATERIA CICLO HÍDRICO, 2022.,EJ.AYTOS Y OTROS	68.038,30		68.038,30			
2025 29 4521 6500300	INV.INFRAESTRUCTURAS HIDRAUL.25-26,EJEC.AYTOS.Y OTROS ENTES				167.370,59		167.370,59
2025 29 4521 6500400	INV.INFRAESTRUCTURAS HIDRÁULICAS, 2021-2022, EJ.AYTOS.Y OTR.	0,01		0,01	768.972,06	45.189,17	814.161,23
2025 29 4521 6500600	INV.INFRAESTRUCT.HIDRÁULICAS, 24-25, EJEC.AYTOS Y OTROS ENT.	4.500,00		4.500,00	225.579,24		225.579,24
2025 29 4521 6500700	REDACCIÓN PROYTS MAT.CICLO HÍDRICO,2024 A EJEC. AYTOS Y OTR.				134.501,21		134.501,21

Documento adaptado electrónicamente para ser publicado de conformidad con lo previsto en la LOPD-GDD. Imprenta Provincial de la Diputación de Alicante. Servicio de Transparencia, BOP e Imprenta

PRESUPUESTO DE GASTOS

REMANENTES DE CRÉDITO **EJERCICIO 2025**

APLIC. PRESUPUESTARIA	DESCRIPCIÓN	REMANENTES COMPROMETIDOS			REMANENTES NO COMPROMETIDOS		
		INCORPORABLES	NO INCORPORABL	TOTAL	INCORPORABLES	NO INCORPORABLE	TOTAL
2025 29 4521 6500800	REDAC.PROY.MATERIA CICLO HÍDRICO.EJER.2021,EJEC.AYTOS.Y OTR.	39.514,07		39.514,07	5.414,73		5.414,73
2025 29 4521 6501000	REDAC.PROY.MATERIA C.HÍDRICO,EJER.2023,EJ.AYTOS.Y OTR.ENTES	108.707,15		108.707,15			
2025 29 4521 6501100	INV.PLANTA FILTRACIÓN POTABIL.AGUA POZO LUCIFER,VALL LAGUAR	0,01		0,01	42.462,00	38,00	42.500,00
2025 29 4521 6501200	INV.INFRAESTR.HIDRÁULICAS,2019-2020,EJEC.AYTOS.Y OTROS ENTES						
2025 29 4521 6501300	INV.INFR.HIDR.USO AGUA REGADÍO 23-24,EJ.COM.REGAN.Y OTR.ENT.				691.475,19		691.475,19
2025 29 4521 6501400	REDACCIÓN PROY.MATERIA CICLO HÍDRICO.2025,EJ.AYTOS.Y OTR.ENT				150.000,00		150.000,00
2025 29 4521 6501500	COND.AGUA M.ALTA.NUEVA COND.PARC-ALCAL.,EJ.ALCAL.LLIB. Y XALÓ					500.000,00	500.000,00
2025 29 4521 6501600	INV.INFRAESTRUCTURAS HIDRÁULICAS,2022-2023, A EJ.AYTOS Y OT.	453.494,76		453.494,76	295.612,01	45.018,34	340.630,35
2025 29 4521 6501700	INV.INFR.HIDR.USO AGUA REGADÍO 23-25,EJ.COM.REGAN.Y OTR.ENT.	202.437,36		202.437,36	812.240,53		812.240,53
2025 29 4521 6501800	INV.INFR.HIDRÁUL.IN.EFICIENCIA AGUA REGADÍO,2022-23,EJ.C.REG	9.048,07		9.048,07	0,01	16.827,29	16.827,30
2025 29 4521 6501900	AMPL.CAPAC.ALMAC.EXCED.INV.MA NAN.V.CETA,FACH.FAMOR.Y TOLLOS	4.500,00		4.500,00		538.500,00	538.500,00
2025 29 4521 6502000	REG.AGUAS INCREM.VOL.AGUA,ALFÁS,ALTEA,BE N.FIN.POL.NUC.VILL.					150.000,00	150.000,00
2025 29 4521 6502100	INV.INFR.HIDR.INCR.EFICIENC.AGUA REGADÍO 24-25 EJEC.C.REGANT				800.000,00		800.000,00
2025 29 4521 6502200	INV.INFR.HIDR.INCR.EFICIENC.AGUA REGADÍO 24-26 EJEC.C.REGANT				522.183,82		522.183,82
2025 29 4521 6502500	INV.INFRAESTR.HIDRAULICAS.24-26, A EJEC.AYTOS.Y OTROS ENTES				434.697,06	532.120,53	966.817,59

Documento adaptado electrónicamente para ser publicado de conformidad con lo previsto en la LOPD-GDD. Imprenta Provincial de la Diputación de Alicante. Servicio de Transparencia, BOP e Imprenta

PRESUPUESTO DE GASTOS

REMANENTES DE CRÉDITO **EJERCICIO 2025**

APLIC. PRESUPUESTARIA	DESCRIPCIÓN	REMANENTES COMPROMETIDOS			REMANENTES NO COMPROMETIDOS		
		INCORPORABLES	NO INCORPORABL	TOTAL	INCORPORABLES	NO INCORPORABLE	TOTAL
2025 29 4521 6503300	INV.INFRAESTR.HIDRÁUL.(PLAN+AGUA),EJEC.AYTOS.Y OTR.ENT.2021	1.773.503,32		1.773.503,32	1.290.282,62		1.290.282,62
2025 29 4521 7620000	SUBV.AYTOS PARA OBRAS DE INFRAESTRUCT.HIDRÁULIC.E INST.24-25	33.865,06		33.865,06		88.609,09	88.609,09
2025 29 4521 7620100	SUBV.AYTOS.OBRAS INFRAESTR.HIDRÁULICAS E INSTALACIONES 25-26	132.632,53		132.632,53	2.493,56		2.493,56
2025 29 4521 7620200	SUBV.AYTOS PARA OBRAS DE INFRAESTRUCT.HIDRÁULIC.E INST.23-24						
2025 29 4521 7630100	SUBV.MANCOMUNIDADES OBRAS INFRAESTR.HIDRÁUL.E INSTAL.25-26				100,00		100,00
2025 29 4521 7680200	SUBV.ENT.LOC.MENORES OBRAS INFRAES.HIDRÁULICAS E INST25-26				100,00		100,00
2025 29 4521 7850000	SUB.C.G.USUAR.ALTO VINAL.CUOTAS CAPIT.PTMO.CONSTR.CENTRO 25						
2025 29 4631 2279901	MANT.RED CONTROL CALIDAD QUÍMICA AGUAS CONTINENT.PRV.ALIC.	20.512,18		20.512,18			
2025 29 4631 2279902	REALIZ.TRABAJOS INVESTIGACIÓN EN TRATAMIENTOS DE AGUAS	34.057,24		34.057,24			
2025 30 2311 1200000	RETRIBUCIONES BÁSICAS GRUPO A1. CENTRO DR. ESQUERDO.					21.102,93	21.102,93
2025 30 2311 1200100	RETRIBUCIONES BÁSICAS GRUPO A2. CENTRO DR. ESQUERDO.					70.309,73	70.309,73
2025 30 2311 1200300	RETRIBUCIONES BÁSICAS GRUPO C1. CENTRO DR. ESQUERDO.					71.256,55	71.256,55
2025 30 2311 1200400	RETRIBUCIONES BÁSICAS GRUPO C2. CENTRO DR. ESQUERDO.					6.335,63	6.335,63
2025 30 2311 1200500	RETRIBUCIONES BÁSICAS GRUPO AP. CENTRO DR. ESQUERDO.					17.850,42	17.850,42
2025 30 2311 1200600	RETRIBUCIONES BÁSICAS TRIENIOS. CENTRO DR. ESQUERDO.					37.226,50	37.226,50

Documento adaptado electrónicamente para ser publicado de conformidad con lo previsto en la LOPD-GDD. Imprenta Provincial de la Diputación de Alicante. Servicio de Transparencia, BOP e Imprenta

PRESUPUESTO DE GASTOS

REMANENTES DE CRÉDITO **EJERCICIO 2025**

APLIC. PRESUPUESTARIA	DESCRIPCIÓN	REMANENTES COMPROMETIDOS			REMANENTES NO COMPROMETIDOS		
		INCORPORABLES	NO INCORPORABL	TOTAL	INCORPORABLES	NO INCORPORABLE	TOTAL
2025 30 2311 1210000	RETRIBUCIONES COMPLEMENTARIAS C.DESTINO. CENTRO DR.ESQUERDO					102.500,54	102.500,54
2025 30 2311 1210100	RETRIBUCIONES COMPLEMENTAR.C.ESPECIFICO. CENTRO DR.ESQUERDO					142.638,49	142.638,49
2025 30 2311 1310000	RETRIBUCIONES PERSONAL LABORAL TEMPORAL.CENTRO DR.ESQUERDO				640.000,00	921.760,44	1.561.760,44
2025 30 2311 1310400	RETRIB.PERSON.LABORAL INDEFINIDO NO FIJO.CENTRO DR.ESQUERDO					1,00	1,00
2025 30 2311 1600000	CUOTAS SEGURIDAD SOCIAL CARGO DIPUTACIÓN.CENTRO DR.ESQUERDO					146.646,63	146.646,63
2025 30 2311 2200100	ADQU. REVISTAS, LIBROS Y OTRAS PUBLICAC. CENTRO DR.ESQUERDO					2.000,00	2.000,00
2025 30 2314 2200000	MATERIAL DE OFICINA NO INVENTARIABLE.CENTRO DR.ESQUERDO					2.087,09	2.087,09
2025 30 2314 2210000	SUMINISTRO DE ENERGIA ELECTRICA. CENTRO DR. ESQUERDO	91.434,25		91.434,25			
2025 30 2314 2210100	SUMINISTRO DE AGUA . CENTRO DR. ESQUERDO	50.000,00		50.000,00		33.939,70	33.939,70
2025 30 2314 2210200	SUMINISTRO DE GAS. CENTRO DR. ESQUERDO	32.601,17		32.601,17		13.471,33	13.471,33
2025 30 2314 2210300	SUMINISTRO DE COMBUSTIBLE. CENTRO DR. ESQUERDO	309.375,25		309.375,25			
2025 30 2314 2210400	VESTUARIO Y EQUIPAMIENTO DEL PERSONAL. CENTRO DR. ESQUERDO					8.907,94	8.907,94
2025 30 2314 2210500	SUMINISTRO DE PRODUCTOS ALIMENTICIOS. CENTRO DR. ESQUERDO	237.368,78		237.368,78		211.169,39	211.169,39
2025 30 2314 2210600	SUM.PRODUCTOS FARMACEUTICOS Y MAT.SANITARIO. C.DR.ESQUERDO	22.453,94		22.453,94		16.148,38	16.148,38

Documento adaptado electrónicamente para ser publicado de conformidad con lo previsto en la LOPD-GDD. Imprenta Provincial de la Diputación de Alicante. Servicio de Transparencia, BOP e Imprenta

PRESUPUESTO DE GASTOS

REMANENTES DE CRÉDITO **EJERCICIO 2025**

APLIC. PRESUPUESTARIA	DESCRIPCIÓN	REMANENTES COMPROMETIDOS			REMANENTES NO COMPROMETIDOS		
		INCORPORABLES	NO INCORPORABL	TOTAL	INCORPORABLES	NO INCORPORABLE	TOTAL
2025 30 2314 2211000	SUMINISTRO PRODUCTOS DE LIMPIEZA Y ASEO. CENTRO DR. ESQUERDO	42.172,42		42.172,42		3.479,75	3.479,75
2025 30 2314 2219900	SUMINISTRO MATERIAL TÉCNICO Y ESPECIAL.CENTRO DR.ESQUERDO	22.184,31		22.184,31		38.236,12	38.236,12
2025 30 2314 2220000	SERVICIO DE COMUNICACIONES. CENTRO DR. ESQUERDO	2.250,38		2.250,38		7.535,07	7.535,07
2025 30 2314 2260600	ORGANZ.JORNADAS,ENCUENT.Y FOROS RELAC.ASIST.ENFER.MENTALES					12.000,00	12.000,00
2025 30 2314 2269900	OTROS GASTOS DIVERSOS. CENTRO DR. ESQUERDO	1.104,06		1.104,06		13.654,23	13.654,23
2025 30 2314 2269901	PROYECT.INTERV.SOCIAL SENSIBILIZAR COMUNID.S/ENFERM.MENTAL	2.081,20		2.081,20		23.784,78	23.784,78
2025 30 2314 2269904	ACTIV.PROGR.REHAB.Y REINSER.SOCIAL USUARIOS C.DR.ESQUERDO	7.022,45		7.022,45		20.859,50	20.859,50
2025 30 2314 2279900	TRABAJOS REALIZADOS POR OTRAS EMPRESAS. CENTRO DR.ESQUERDO	53.015,54		53.015,54		30.876,87	30.876,87
2025 30 2314 4810000	BECAS FORMACIÓN EN PSICOLOGÍA Y TRABAJO SOCIAL DR. ESQUERDO	213,26		213,26		14.613,26	14.613,26
2025 30 2314 6220000	INVERSIONES EN LOS EDIFICIOS DEL CENTRO DR. ESQUERDO				90.504,81	71.140,73	161.645,54
2025 30 2314 6230000	INV.MAQUINARIA INSTALACIONES Y UTILLAJE.CENTRO DR. ESQUERDO	41.264,01		41.264,01	10.390,44	9.730,15	20.120,59
2025 30 2314 6250000	ADQUISICION DE MOBILIARIO. CENTRO DR. ESQUERDO					16.717,64	16.717,64
2025 31 9201 1200000	RETRIBUCIONES BÁSICAS GRUPO A1. ASISTENCIA A MUNICIPIOS					20.448,09	20.448,09
2025 31 9201 1200100	RETRIBUCIONES BÁSICAS GRUPO A2. ASISTENCIA A MUNICIPIOS					8.783,92	8.783,92
2025 31 9201 1200300	RETRIBUCIONES BÁSICAS GRUPO C1. ASISTENCIA A MUNICIPIOS					-20,53	-20,53
2025 31 9201 1200400	RETRIBUCIONES BÁSICAS GRUPO C2. ASISTENCIA A MUNICIPIOS					486,59	486,59

Documento adaptado electrónicamente para ser publicado de conformidad con lo previsto en la LOPD-GDD. Imprenta Provincial de la Diputación de Alicante. Servicio de Transparencia, BOP e Imprenta

PRESUPUESTO DE GASTOS

REMANENTES DE CRÉDITO **EJERCICIO 2025**

APLIC. PRESUPUESTARIA	DESCRIPCIÓN	REMANENTES COMPROMETIDOS			REMANENTES NO COMPROMETIDOS		
		INCORPORABLES	NO INCORPORABL	TOTAL	INCORPORABLES	NO INCORPORABLE	TOTAL
2025 31 9201 1200500	RETRIB.BASICAS GRUPO AP. PERSONAL ASISTENCIA A MUNICIPIOS					1,00	1,00
2025 31 9201 1200600	RETRIBUCIONES BÁSICAS TRIENIOS. ASISTENCIA A MUNICIPIOS					-6.423,91	-6.423,91
2025 31 9201 1210000	RETRIBUCIONES COMPLEMENTAR.C.DESTINO.ASISTENCIA A MUNICIPIOS					30.961,49	30.961,49
2025 31 9201 1210100	RETRIBUCIONES COMPLEMEN.C.ESPECIFICO.ASISTENCIA A MUNICIPIOS					42.804,47	42.804,47
2025 31 9201 1310000	RETRIBUC.PERSONAL LABORAL TEMPORAL ASISTENCIA A MUNICIPIOS					1,00	1,00
2025 31 9201 1310400	RETRIB.PERSONAL LABORAL INDEFINIDO NO FIJO.ASIT.A MUNICIPIOS					1,00	1,00
2025 31 9201 1600000	CUOTAS SEGURIDAD SOCIAL CARGO DIPUTACIÓN ASISTENCIA A MUNIC.					-19.771,65	-19.771,65
2025 31 9201 2200100	ADQU.REVISTAS,LIBROS Y SUSCRIP.BASES DATOS TÉCNICO-JURIDICO					10.923,80	10.923,80
2025 31 9201 4620100	SUB.AYTOS.GTS.ENERG.Y GTS.GENER.FUNCION.Y MANT.INST.MUN.2025	564,27		564,27			
2025 31 9203 2220000	SERVICIO COMUNICACIONES. ASISTENCIA A MUNICIPIOS	2.549,80		2.549,80		5.450,36	5.450,36
2025 31 9203 2260200	CAMPAÑAS INFORM.Y GTOS.DIVULGACIÓN ACTIV.ASISTENCIA A MUNIC.						
2025 31 9203 2260600	JORNADAS, ENCUENTROS Y FOROS. ASISTENCIA A MUNICIPIOS					50.000,00	50.000,00
2025 31 9203 2269900	OTROS GASTOS DIVERSOS. ASISTENCIA A MUNICIPIOS.	5.990,84		5.990,84		11.644,88	11.644,88

Documento adaptado electrónicamente para ser publicado de conformidad con lo previsto en la LOPD-GDD. Imprenta Provincial de la Diputación de Alicante. Servicio de Transparencia, BOP e Imprenta

PRESUPUESTO DE GASTOS

REMANENTES DE CRÉDITO **EJERCICIO 2025**

APLIC. PRESUPUESTARIA	DESCRIPCIÓN	REMANENTES COMPROMETIDOS			REMANENTES NO COMPROMETIDOS		
		INCORPORABLES	NO INCORPORABL	TOTAL	INCORPORABLES	NO INCORPORABLE	TOTAL
2025 31 9203 2269901	GASTOS DERIVADOS PREMIO FERNANDO ALBI. CONVOCATORIA 2024.					5.823,87	5.823,87
2025 31 9203 2269904	GASTOS DERIVADOS PREMIO FERNANDO ALBI. CONVOCATORIA 2025					7.771,22	7.771,22
2025 31 9203 2270601	ESTUDIOS Y TRABAJOS TÉCNICOS. ASISTENCIA A MUNICIPIOS.					9.832,00	9.832,00
2025 31 9203 2330200	INDEMN.ASISTENCIA JURADO PREMIOS FERNANDO ALBI. CONVOC.2024					1.560,00	1.560,00
2025 31 9203 2330300	NDEMN.ASISTENCIA JURADO PREMIOS FERNANDO ALBI. CONVOC.2025					17.160,00	17.160,00
2025 31 9203 4620100	SUBV.A AYTOS.PARA LA ELABORACIÓN DE DOCUMENTOS TÉCNICOS	14.256,42		14.256,42		40.000,00	40.000,00
2025 31 9203 4625000	SUBV.ACTUALIZ./RECTIFIC.INVENT.BIENES Y DERECHOS,GEST.AYTOS.	8.030,00		8.030,00		-12.600,00	-12.600,00
2025 31 9203 4635000	SUB.ACTUALIZ./RECTIFIC.INVENT.BIENES Y DERECHOS,GEST.MANCOM.					7.800,00	7.800,00
2025 31 9203 4675000	SUB.ACTUALIZ./RECTIFIC.INVENT.BIENES Y DERECHOS,GEST.CONSOR.					7.800,00	7.800,00
2025 31 9203 4810200	DOTACIÓN PREMIO FERNANDO ALBI. CONVOCATORIA 2024.						
2025 31 9203 4810300	DOTACIÓN PREMIO FERNANDO ALBI. CONVOCATORIA 2025.					16.000,00	16.000,00
2025 31 9203 6290000	ADQUISICIÓN DE OTRO INMOVILIZADO MATERIAL.ASIST.A MUNICIPIOS					1.000,00	1.000,00
2025 32 1361 4620000	SUB.AYTOS.POBL.<20.000 H,SOST.APORT.EST.2024,CONS.EXT. INCEN.	30.499,69		30.499,69		0,05	0,05
2025 32 9201 1200000	RETRIB.BÁSICAS GRUPO A1.PERSONAL ACCIÓN LOCAL Y PROGR.EUROP.					-30,01	-30,01

Documento adaptado electrónicamente para ser publicado de conformidad con lo previsto en la LOPD-GDD. Imprenta Provincial de la Diputación de Alicante. Servicio de Transparencia, BOP e Imprenta

PRESUPUESTO DE GASTOS

REMANENTES DE CRÉDITO **EJERCICIO 2025**

APLIC. PRESUPUESTARIA	DESCRIPCIÓN	REMANENTES COMPROMETIDOS			REMANENTES NO COMPROMETIDOS		
		INCORPORABLES	NO INCORPORABL	TOTAL	INCORPORABLES	NO INCORPORABLE	TOTAL
2025 32 9201 1200100	RETRIB.BÁSICAS GRUPO A2.PERSONAL ACCIÓN LOCAL Y PROGR.EUROP.					5.602,90	5.602,90
2025 32 9201 1200300	RETRIB.BÁSICAS GRUPO C1.PERSONAL ACCIÓN LOCAL Y PROGR.EUROP.					1,00	1,00
2025 32 9201 1200400	RETRIB.BÁSICAS GRUPO C2.PERSONAL ACCIÓN LOCAL Y PROGR.EUROP.					1,00	1,00
2025 32 9201 1200500	RETRIB.BÁSICAS GRUPO AP.PERSONAL ACCIÓN LOCAL Y PROGR.EUROP.					1,00	1,00
2025 32 9201 1200600	RETRIB.BÁSICAS TRIENIOS.PERSONAL ACCIÓN LOCAL Y PROGR.EUROP.					184,35	184,35
2025 32 9201 1210000	RETRIB.COMPLEMENT.C.DESTINO.PERS.ACCIÓN LOCAL Y PROGR.EUROP.					5.504,55	5.504,55
2025 32 9201 1210100	RETRIB.COMPLEMENT.C.ESPECÍF.PERS.ACCIÓN LOCAL Y PROGR.EUROP.					7.089,97	7.089,97
2025 32 9201 1310000	RETRIB.PERSONAL LABORAL TEMPORAL.ACCIÓN LOCAL Y PROGR.EUROP.					1,00	1,00
2025 32 9201 1310400	RETRIB.PER.LABORAL INDEF.NO FIJO.ACCIÓN LOCAL Y PROGR.EUROP.					1,00	1,00
2025 32 9201 1600000	CUOTAS SEGURIDAD SOCIAL CARGO DIPUT.ACC.LOCAL Y PROGR.EUROP.					367,14	367,14
2025 32 9201 2260600	JORNADAS, ENCUENTROS Y FOROS EN MATERIA DE FONDOS EUROPEOS					21.000,00	21.000,00
2025 32 9201 2270600	ESTUDIOS Y TRABAJOS TÉCNICOS DESARROLLO PROY.EUROPEOS	31.622,63		31.622,63		139.867,84	139.867,84
2025 32 9201 4620000	SUBVENCIONES A AYUNTAMIENTOS PARA ELABOR. PROY. EUROPEOS	54.007,97		54.007,97		437,15	437,15

Documento adaptado electrónicamente para ser publicado de conformidad con lo previsto en la LOPD-GDD. Imprenta Provincial de la Diputación de Alicante. Servicio de Transparencia, BOP e Imprenta

PRESUPUESTO DE GASTOS

REMANENTES DE CRÉDITO **EJERCICIO 2025**

APLIC. PRESUPUESTARIA				DESCRIPCIÓN	REMANENTES COMPROMETIDOS			REMANENTES NO COMPROMETIDOS		
					INCORPORABLES	NO INCORPORABL	TOTAL	INCORPORABLES	NO INCORPORABLE	TOTAL
2025	32	9201	4830000	APORT.FED.ESPAÑ.MUNIC.Y PROV.:RED ENTID.LOCALES AGENDA 2030						
2025	33	1511	2270600	ESTUDIOS Y TRABAJOS TÉCNICOS. URBANISMO.	264,69		264,69		11,21	11,21
2025	33	1511	6500100	REDACCIÓN PLAN GENERAL,A EJECUTAR PARA AYTO.ALCOCER PLANES					13.065,50	13.065,50
2025	33	1511	6500200	REDACCIÓN PLAN GENERAL,A EJECUTAR PARA AYTO.DE BALONES					21.271,00	21.271,00
2025	33	1511	6500300	REDACCIÓN PLAN GENERAL,A EJEC.PARA AYUNTAMIENTO BENILLUP					24.500,00	24.500,00
2025	33	1511	6500400	REDACCIÓN PLAN GENERAL, A EJECUTAR PARA AYTO.DE FAGECA					27.100,00	27.100,00
2025	33	1511	6500500	REDACCIÓN PLAN GENERAL,A EJECUTAR PARA AYTO.DE FAMORCA					27.400,00	27.400,00
2025	33	1511	6500600	REDAC.PLAN GENERAL, A EJECUTAR PARA AYTO.VALL DE ALCALÁ					29.900,00	29.900,00
2025	33	1511	6500700	REDACCIÓN PLAN GENERAL,A EJECUTAR PARA AYTO.DE CAÑADA	22.853,88		22.853,88	29.146,12		29.146,12
2025	33	1511	6500800	REDACCIÓN PLAN GENERAL, A EJECUTAR PARA AYUNTAMIENTO SELLA	37.362,99		37.362,99	3.635,84		3.635,84
2025	33	1511	6500900	REDACCIÓN PLAN GENERAL, A EJECUTAR PARA AYTO.BENIMASSOT	14.578,99		14.578,99	3.462,24		3.462,24
2025	33	1511	6501000	REDACCIÓN PLAN GENERAL, A EJECUTAR PARA AYTO.BENIFATO	35.634,51		35.634,51	9.233,80		9.233,80
2025	33	1511	6501100	PLAN PROV.REDAC.PGOU MUNICIP.POBLAC.INF.5.000HB., EJC.AYTOS.	94.495,43		94.495,43	18.295,13		18.295,13

Documento adaptado electrónicamente para ser publicado de conformidad con lo previsto en la LOPD-GDD. Imprenta Provincial de la Diputación de Alicante. Servicio de Transparencia, BOP e Imprenta

PRESUPUESTO DE GASTOS

REMANENTES DE CRÉDITO **EJERCICIO 2025**

APLIC. PRESUPUESTARIA	DESCRIPCIÓN	REMANENTES COMPROMETIDOS			REMANENTES NO COMPROMETIDOS		
		INCORPORABLES	NO INCORPORABL	TOTAL	INCORPORABLES	NO INCORPORABLE	TOTAL
2025 33 1511 6501200	REDACCIÓN PLAN GENERAL, A EJECUTAR PARA AYTO.DE CONFRIDES					22.000,00	22.000,00
2025 33 1511 6501400	REDACCIÓN PLAN GENERAL, A EJECUTAR PARA AYTO.QUATRETONDETA					5.000,00	5.000,00
2025 33 1511 6501500	REDACCIÓN PLAN GENERAL, A EJECUTAR PARA AYTO.DE BENILLOBA	30.337,87		30.337,87	5.980,78		5.980,78
2025 33 1511 6501600	REDACCIÓN PLAN GENERAL, A EJECUTAR PARA AYUNTAMIENTO AGOST	25.056,08		25.056,08	46.543,92		46.543,92
2025 33 1511 6501700	REDACCIÓN PLAN GENERAL, A EJECUTAR PARA AYTO.DE TÁRBENA	21.728,58		21.728,58	11.015,02		11.015,02
2025 33 1511 6501800	REDACCIÓN PLAN GENERAL, A EJECUTAR PARA AYUNTAMIENTO TOLLOS	16.890,84		16.890,84	17.337,22		17.337,22
2025 33 1511 6501900	REDACCIÓN PLAN GENERAL, A EJECUTAR PARA AYTO.TORREMANZANAS					5.000,00	5.000,00
2025 33 1511 6502000	REDACCIÓN PLAN GENERAL, A EJECUTAR PARA AYTO.DE BENIARDÁ					5.000,00	5.000,00
2025 33 1511 6502100	REDACCIÓN PLAN GENERAL,A EJECUTAR PARA AYTO.DE BENEIXAMA					1.000,00	1.000,00
2025 33 1511 6502200	PLAN PROV.REDACCIÓN PGOU MUN.POBL.INF.5.000H, EJ.AYTOS.2025				150.000,00		150.000,00
2025 33 3331 2269900	GTOS DERIV.ORGANIZAC.CONCURSO ANTEPROYECTOS ARQUITECTÓNICOS	435,60		435,60		12.377,56	12.377,56
2025 33 3331 2330000	INDEM.ASIST.JURADOS PREMIOS CONCURSOS ANTEPROY.ARQUITECTÓN.					25.480,00	25.480,00

Documento adaptado electrónicamente para ser publicado de conformidad con lo previsto en la LOPD-GDD. Imprenta Provincial de la Diputación de Alicante. Servicio de Transparencia, BOP e Imprenta

PRESUPUESTO DE GASTOS

REMANENTES DE CRÉDITO **EJERCICIO 2025**

APLIC. PRESUPUESTARIA	DESCRIPCIÓN	REMANENTES COMPROMETIDOS			REMANENTES NO COMPROMETIDOS		
		INCORPORABLES	NO INCORPORABL	TOTAL	INCORPORABLES	NO INCORPORABLE	TOTAL
2025 33 3331 6500000	REDACCIÓN ANTEPROYECTO PALACIO DE CONGRESOS, EJEC.AYTO.ELCHE				320.000,00		320.000,00
2025 33 3332 6220100	INVERSIONES EN EL EDIFICIO DEL ADDA	97.876,73		97.876,73	65.333,33	33.444,45	98.777,78
2025 33 3333 4620100	SUBV.AYTO.TORRE MAÇANES PROM.Y DIFUSIÓN SERVICIO MUSEÍSTICO	218,00		218,00			
2025 33 3333 4625000	SUBV.CONS.MANT.Y REPAR.SERV.MUSEÍSTICO,GEST.AYTO.CASTELL C.	4.463,59		4.463,59		2.604,06	2.604,06
2025 33 3333 4625100	SUB.CONSERV.MANT.Y REP.Y OTR.TRAB.TÉCN.SERV.MUSEÍST.TORRE M.					35,84	35,84
2025 33 3333 6500000	INV.OBRAS EN SERV.MUSEÍSTICO,A EJECUTAR CASTELL DE CASTELLS				222,50		222,50
2025 33 3333 7625000	SUBV.INVERS.EN SERV.MUSEISTICO GEST.AYTO.CASTELL DE CASTELLS				4,40		4,40
2025 33 3361 2100000	MANT.Y CONSERV.ALBAÑILERÍA.TOSSAL MANISES E ILLETA DELS BANY	5.266,14		5.266,14		46.599,52	46.599,52
2025 33 3361 2120000	REPAR.MANT.Y CONSERV.PATRIM.HISTÓRICO ARTÍSTICO DE DIPUTAC.					37.575,72	37.575,72
2025 33 3361 2270600	ESTUD.Y TRAB.TÉCN.PLAN PROV.REHAB.Y P.VALOR PATR.HISTOR.MUN.					4.162,40	4.162,40
2025 33 3361 2270601	EST.Y TRAB.TÉC.INV.REH.Y P.V. PATR.HIST.MUN.AYTOS.INF.2.000H					75.000,00	75.000,00
2025 33 3361 4620000	SUB.AYTOS.P.INF.2.000H.:CONS.MANT.PROM. Y DIF.PATIM.HIST.MUN	971,82		971,82		24.154,32	24.154,32
2025 33 3361 4625700	SUBV.TRAB.TÉC.CONSOL.Y REHAB.MOLINO DEL TOSSAL MOLINS,LLÍBER	4.997,30		4.997,30		2,70	2,70
2025 33 3361 6090000	INVERSIONES EN EL PATRIMONIO INMUEBLE HISTÓRICO-CULTURAL					143.224,00	143.224,00

Documento adaptado electrónicamente para ser publicado de conformidad con lo previsto en la LOPD-GDD. Imprenta Provincial de la Diputación de Alicante. Servicio de Transparencia, BOP e Imprenta

PRESUPUESTO DE GASTOS

REMANENTES DE CRÉDITO **EJERCICIO 2025**

APLIC. PRESUPUESTARIA	DESCRIPCIÓN	REMANENTES COMPROMETIDOS			REMANENTES NO COMPROMETIDOS		
		INCORPORABLES	NO INCORPORABL	TOTAL	INCORPORABLES	NO INCORPORABLE	TOTAL
2025 33 3361 6090200	INV.PARQUES ARQUEOLÓGICOS ILLETA BANYESTS Y TOSSAL MANISES					59.398,87	59.398,87
2025 33 3361 6500000	INV.REHAB.,PUESTA VALOR Y MUSEAL.CASTILLO,A EJEC.BENIFALLIM					521,93	521,93
2025 33 3361 6500700	REDAC.PROY.Y OBRAS CONSOL.MOLINO TOSSAL DELS MOLINS, LLÍBER	79.096,80		79.096,80	140.000,00		140.000,00
2025 33 3361 6501000	INV.REHAB.Y P.VALOR PATR.HIST.MUNIC.EJE.AYTOS.INF.2. 000 H.	48.708,10		48.708,10	779.032,52	20,16	779.052,68
2025 33 3361 6501100	PLAN PROV.REHAB.Y PUESTA VALOR PATRIMONIO HISTÓR. MUN. AYTOS					12,00	12,00
2025 33 3361 6501400	INV.RECUP.Y OTROS TRAB. TORRE MEDIEVAL EJE.AYTO MILLENA				116.447,63		116.447,63
2025 33 3361 7620200	SUBV.AL AYTO.DE PENÀGUILA: REFORMA DE LA PLAZA DEL PORTALET						
2025 33 3361 7620800	SUBV.MONÓVAR:RESTAURAC.TORR E RELOJ Y REGENERAC.URB.ENTORNO						
2025 33 4252 6220000	INVERSIONES EN MATERIA EFICIENCIA ENERGÉTICA EDIF.DIPUTACIÓN					133.461,13	133.461,13
2025 33 4321 2270600	PROY.ACD:C.DINAM.INF.INTER.C.BL ANCA .XORRET,EST.Y TR.(F.MRR)	42.579,90		42.579,90			
2025 33 4321 6270000	PROY.ACD:CENTRO DINAM.INFOR.E INTER.C.BLANCA INT(FONDOS MRR)	750.602,33		750.602,33	169.017,82	104.961,01	273.978,83
2025 33 9332 1200000	RETRIBUCIONES BÁSICAS GRUPO A1. ARQUITECTURA.					-150,05	-150,05
2025 33 9332 1200100	RETRIBUCIONES BÁSICAS GRUPO A2. ARQUITECTURA.					13.968,06	13.968,06
2025 33 9332 1200300	RETRIBUCIONES BÁSICAS GRUPO C1. ARQUITECTURA.					12.571,16	12.571,16

Documento adaptado electrónicamente para ser publicado de conformidad con lo previsto en la LOPD-GDD. Imprenta Provincial de la Diputación de Alicante. Servicio de Transparencia, BOP e Imprenta

PRESUPUESTO DE GASTOS

REMANENTES DE CRÉDITO **EJERCICIO 2025**

APLIC. PRESUPUESTARIA	DESCRIPCIÓN	REMANENTES COMPROMETIDOS			REMANENTES NO COMPROMETIDOS		
		INCORPORABLES	NO INCORPORABL	TOTAL	INCORPORABLES	NO INCORPORABLE	TOTAL
2025 33 9332 1200400	RETRIBUCIONES BÁSICAS GRUPO C2. ARQUITECTURA.					4.787,57	4.787,57
2025 33 9332 1200500	RETRIBUCIONES BASICAS GRUPO AP. PERSONAL ARQUITECTURA					1,00	1,00
2025 33 9332 1200600	RETRIBUCIONES BÁSICAS TRIENIOS. ARQUITECTURA.					1.867,48	1.867,48
2025 33 9332 1210000	RETRIBUCIONES COMPLEMENTARIAS. C.DESTINO. ARQUITECTURA.					17.046,76	17.046,76
2025 33 9332 1210100	RETRIBUCIONES COMPLEMENTARIAS C.ESPECÍFICO. ARQUITECTURA					15.859,35	15.859,35
2025 33 9332 1310000	RETRIBUCIONES PERSONAL LABORAL TEMPORAL. ARQUITECTURA.					-10.778,46	-10.778,46
2025 33 9332 1310400	RETRIB. PERSONAL LABORAL INDEFINIDO NO FIJO.ARQUITECTURA					1,00	1,00
2025 33 9332 1600000	CUOTAS SEGURIDAD SOCIAL CARGO DIPUTACIÓN ARQUITECTURA.					13.657,48	13.657,48
2025 33 9332 2200100	ADQUISICIÓN REVISTAS,LIBROS Y OTR.PUBLICAC. ARQUITECTURA					680,00	680,00
2025 33 9332 2219900	SUMINISTRO MATERIAL TÉCNICO Y ESPECIAL ARQUITECTURA.	3.633,67		3.633,67		1.274,15	1.274,15
2025 33 9332 2219901	SUMINISTRO DE MATERIAL UNIDAD DE SEGURIDAD EN EDIFICIOS					12,98	12,98
2025 33 9332 2260200	CAMPAÑAS INFORMAT.Y GTOS.DIVULG.ACTIVIDADES. ARQUITECTURA	49,90		49,90			
2025 33 9332 2269900	OTROS GASTOS DIVERSOS ARQUITECTURA					960,00	960,00
2025 33 9332 2269901	DOTACIÓN PARA ABONO INDEMNIZACIONES Y EJECUCIÓN SENTENCIAS					5.000,00	5.000,00
2025 33 9332 2270600	ESTUDIOS Y TRABAJOS TÉCNICOS. ARQUITECTURA	28.511,23		28.511,23		87.047,88	87.047,88

Documento adaptado electrónicamente para ser publicado de conformidad con lo previsto en la LOPD-GDD. Imprenta Provincial de la Diputación de Alicante. Servicio de Transparencia, BOP e Imprenta

PRESUPUESTO DE GASTOS

REMANENTES DE CRÉDITO **EJERCICIO 2025**

APLIC. PRESUPUESTARIA	DESCRIPCIÓN	REMANENTES COMPROMETIDOS			REMANENTES NO COMPROMETIDOS		
		INCORPORABLES	NO INCORPORABL	TOTAL	INCORPORABLES	NO INCORPORABLE	TOTAL
2025 33 9332 6220000	INVERSIONES EN EDIFICIOS Y OTRAS CONSTRUCCIONES DIPUTACIÓN	19.472,06		19.472,06	237.965,76	40.748,30	278.714,06
2025 33 9332 6220100	INVERSIONES UNIDAD DE SEGURIDAD EN EDIFICIOS					2.910,31	2.910,31
2025 33 9332 6220400	INV.PROY.CONSTR.EDIFICIO C.PROCESO DATOS DIPUTACIÓN PROV.					100,00	100,00
2025 33 9332 6230000	INV.EN MAQUINARIA, INSTALACIONES Y UTILLAJE. ARQUITECTURA					2.000,00	2.000,00
2025 33 9332 6290000	ADQUISICIÓN MATERIAL INVENTARIABLE. ARQUITECTURA					1.000,00	1.000,00
2025 34 4501 1200000	RETRIBUCIONES BASICAS GRUPO A1. PERSONAL CARRETERAS					-90,03	-90,03
2025 34 4501 1200100	RETRIBUCIONES BASICAS GRUPO A2. PERSONAL CARRETERAS					21.969,57	21.969,57
2025 34 4501 1200300	RETRIBUCIONES BASICAS GRUPO C1. PERSONAL CARRETERAS					1.670,33	1.670,33
2025 34 4501 1200400	RETRIBUCIONES BASICAS GRUPO C2. PERSONAL CARRETERAS					11.476,39	11.476,39
2025 34 4501 1200500	RETRIBUCIONES BASICAS GRUPO AP. PERSONAL CARRETERAS					22.250,00	22.250,00
2025 34 4501 1200600	RETRIBUCIONES BASICAS TRIENIOS. PERSONAL CARRETERAS					7.681,09	7.681,09
2025 34 4501 1210000	RETRIBUCIONES COMPLEMENTARIAS C.DESTINO. CARRETERAS.					44.705,09	44.705,09
2025 34 4501 1210100	RETRIBUCIONES COMPLEMENTARIAS C.ESPECÍFICO. CARRETERAS					72.809,15	72.809,15
2025 34 4501 1310000	RETRIBUCIONES PERSONAL LABORAL TEMPORAL CARRETERAS.				2.055,24		2.055,24
2025 34 4501 1310400	RETRIB. PERSONAL LABORAL INDEFINIDO NO FIJO.CARRETERAS					1,00	1,00

Documento adaptado electrónicamente para ser publicado de conformidad con lo previsto en la LOPD-GDD. Imprenta Provincial de la Diputación de Alicante. Servicio de Transparencia, BOP e Imprenta

PRESUPUESTO DE GASTOS

REMANENTES DE CRÉDITO **EJERCICIO 2025**

APLIC. PRESUPUESTARIA	DESCRIPCIÓN	REMANENTES COMPROMETIDOS			REMANENTES NO COMPROMETIDOS		
		INCORPORABLES	NO INCORPORABL	TOTAL	INCORPORABLES	NO INCORPORABLE	TOTAL
2025 34 4501 1600000	CUOTAS SEGURIDAD SOCIAL A CARGO DIPUTACIÓN CARRETERAS.					-28.068,33	-28.068,33
2025 34 4501 2200100	ADQUISIC. REVISTAS, LIBROS Y OTRAS PUBLICACIONES. CARRETERAS					100,00	100,00
2025 34 4531 2020000	ALQUILER LOCALES VIAS Y OBRAS	2.329,10		2.329,10			
2025 34 4531 2100100	GTOS.CONSERV.REPARAC.SEÑALIZACIÓN Y BALIZ.RED VIARIA PROVIN.	22.176,79		22.176,79		49.978,71	49.978,71
2025 34 4531 2210400	VESTUARIO Y EQUIPAMIENTO DEL PERSONAL. CARRETERAS	4.365,66		4.365,66		22.849,34	22.849,34
2025 34 4531 2219900	ADQUIS.HERRAMIEN.Y UTILL.NO INVENT.Y MATERIAL TÉCNICO DELIN.	48.710,27		48.710,27		7.901,69	7.901,69
2025 34 4531 2260201	ANUNCIOS PRENSA Y OTROS MEDIOS DE COMUNICACIÓN. CARRETERAS	8.494,20		8.494,20		30.635,15	30.635,15
2025 34 4531 2260400	GASTOS JURÍDICOS:REGISTRO PROPIEDAD DE FINCAS EXPROPIADAS					16.599,93	16.599,93
2025 34 4531 2269900	OTROS GASTOS DIVERSOS. CARRETERAS.	26,93		26,93		24.853,58	24.853,58
2025 34 4531 2269901	DOT.PARA ABONO DE INDEMNIZACIONES Y EJECUCION DE SENTENCIAS					14.248,56	14.248,56
2025 34 4531 2269902	CUOTAS ASOCIACIONES DEPARTAMENTO DE CARRETERAS					730,00	730,00
2025 34 4531 2269903	GTOS.EJECUCIONES SUBSIDIARIAS A EJECUTAR POR DPTO.CARRETERAS					10.000,00	10.000,00
2025 34 4531 2270600	ESTUDIOS,TRABAJOS TECNICOS, DIRECCION DE OBRAS CARRETERAS.	41.864,62		41.864,62		83.923,18	83.923,18
2025 34 4531 6090000	PLAN ESPECIAL RED VIARIA PROV.MEJORA ACCESO A LOS MUNICIPIOS				201.762,23	21.425,03	223.187,26
2025 34 4531 6090100	INVERSIONES EN LA RED VIARIA PROVINCIAL. 2023-2024				360.000,00	54.208,08	414.208,08

Documento adaptado electrónicamente para ser publicado de conformidad con lo previsto en la LOPD-GDD. Imprenta Provincial de la Diputación de Alicante. Servicio de Transparencia, BOP e Imprenta

PRESUPUESTO DE GASTOS

REMANENTES DE CRÉDITO **EJERCICIO 2025**

APLIC. PRESUPUESTARIA	DESCRIPCIÓN	REMANENTES COMPROMETIDOS			REMANENTES NO COMPROMETIDOS		
		INCORPORABLES	NO INCORPORABL	TOTAL	INCORPORABLES	NO INCORPORABLE	TOTAL
2025 34 4531 6090200	INVERSIONES EN LA RED VIARIA PROVINCIAL. 2021-2022						
2025 34 4531 6090300	DOT.PROY.MODIF.CERT.FIN.Y EXPR.INV.RED VIARIA PROV.EJER.ANT.					179.500,00	179.500,00
2025 34 4531 6090400	INVERSIONES EN LA RED VIARIA PROVINCIAL 2022-2023				63.973,43	4.198,55	68.171,98
2025 34 4531 6090600	PLAN ESPECIAL RVP.MEJORA ACCESOS A LOS MUNICIPIOS.2023-2024	0,01		0,01	85.210,00	1.149.867,64	1.235.077,64
2025 34 4531 6090800	PLAN MOVILIDAD PEATONAL Y CICLISTA RED VIARIA PROV.2023-2024	11.441,59		11.441,59	21.536,55	5.557,59	27.094,14
2025 34 4531 6090900	INVERSIONES EN LA RED VIARIA PROVINCIAL. 2024-2025	1.454.901,26		1.454.901,26	1.394.598,95	1.100.232,41	2.494.831,36
2025 34 4531 6091100	PLAN MOVILIDAD PEATONAL CICLISTA 2024-2025	26.951,24		26.951,24	196.000,00	304.330,32	500.330,32
2025 34 4531 6091200	INVERSIONES EN LA RED VIARIA PROVINCIAL. 2025-2026	1.000,00		1.000,00	15.620,30	303.379,70	319.000,00
2025 34 4531 6230000	INVERSIONES MAQUINARIA, INSTALACIONES Y UTILLAJE.CARRETERAS.					25.000,00	25.000,00
2025 34 4541 2270600	ESTUDIOS Y DIRECCIÓN DE OBRAS CAMINOS TITULAR.NO PROVINCIAL					50.000,00	50.000,00
2025 34 4541 4620000	SUB.AYTOS.POBL.INF.5000H.REPAR AC.Y CONS.CAMINOS TIT.NO PROV.	9.305,58		9.305,58		55.954,92	55.954,92
2025 34 4541 4625000	AYUDAS EMERG.REP.CAMINOS TITUL.NO PROV.DAÑOS TEMP.GEST.AYTOS					5.000,00	5.000,00
2025 34 4541 6500000	REDACC.PROYECTOS ACOND.CAMINOS SUPRAMUNICIPALES, EJEC.AYTOS.					30.000,00	30.000,00
2025 34 4541 6500100	OBRAS GRAN REP.CAMÍ MIRAD.XAP,TRAMOS DESPREND.VALL GALLINERA	582.295,46		582.295,46			

Documento adaptado electrónicamente para ser publicado de conformidad con lo previsto en la LOPD-GDD. Imprenta Provincial de la Diputación de Alicante. Servicio de Transparencia, BOP e Imprenta

PRESUPUESTO DE GASTOS

REMANENTES DE CRÉDITO **EJERCICIO 2025**

APLIC. PRESUPUESTARIA	DESCRIPCIÓN	REMANENTES COMPROMETIDOS			REMANENTES NO COMPROMETIDOS		
		INCORPORABLES	NO INCORPORABL	TOTAL	INCORPORABLES	NO INCORPORABLE	TOTAL
2025 34 4541 6500500	INV.ADECUAC.VIAL CONEXIÓN EUIPO CON CTRA. A-79, EJC.ALICANTE					1.000,00	1.000,00
2025 34 4541 6500600	ACOND.CAMÍ BALONES-QUATRET.INCEND.22 ,AYTO.BALONES Y GORGA.	0,01		0,01		88.159,67	88.159,67
2025 34 4541 6500800	ACOND.CAMÍ MILLENA-GORGA INCEND.AGOST.-22,EJ.MILLENA Y GORGA					77.333,49	77.333,49
2025 34 4541 6501000	ACON.CAMÍ VALL D'EBO-L'ATZÚBIA INCEND.AGOST.-22,V.EBO Y L'AT	85.636,73		85.636,73		188.253,06	188.253,06
2025 34 4541 7620000	SUBV.AYTOS.INV.ACONDICION.CAMI NOS TITULARIDAD MUNICIPAL	64.281,88		64.281,88	25.285,13		25.285,13
2025 34 4541 7620100	SUBV.AYTOS.INV.LUMINARIAS Y MEJ.SEG.VIAL CAMINOS TITUL.MUNIC	22.653,58		22.653,58	5.342,88	33,36	5.376,24
2025 35 3301 1200000	RETRIBUCIONES BÁSICAS GRUPO A1. MUSEO ARQUEOLÓGICO					6.530,43	6.530,43
2025 35 3301 1200100	RETRIBUCIONES BÁSICAS GRUPO A2. MUSEO ARQUEOLÓGICO					6.229,11	6.229,11
2025 35 3301 1200300	RETRIBUCIONES BÁSICAS GRUPO C1. MUSEO ARQUEOLÓGICO					12.773,24	12.773,24
2025 35 3301 1200400	RETRIBUCIONES BÁSICAS GRUPO C2. MUSEO ARQUEOLÓGICO					1.480,63	1.480,63
2025 35 3301 1200500	RETRIBUCIONES BASICAS GRUPO AP. PERSONAL MUSEO ARQUEOLÓGICO					1,00	1,00
2025 35 3301 1200600	RETRIBUCIONES BÁSICAS TRIENIOS. MUSEO ARQUEOLÓGICO					2.400,74	2.400,74
2025 35 3301 1210000	RETRIBUC.COMPLEMENTARIAS C.DESTINO. MUSEO ARQUEOLÓGICO					16.320,26	16.320,26
2025 35 3301 1210100	RETRIBUC.COMPLEMENTARIAS C.ESPECÍFICO. MUSEO ARQUEOLÓGICO					28.850,64	28.850,64

Documento adaptado electrónicamente para ser publicado de conformidad con lo previsto en la LOPD-GDD. Imprenta Provincial de la Diputación de Alicante. Servicio de Transparencia, BOP e Imprenta

PRESUPUESTO DE GASTOS

REMANENTES DE CRÉDITO **EJERCICIO 2025**

APLIC. PRESUPUESTARIA	DESCRIPCIÓN	REMANENTES COMPROMETIDOS			REMANENTES NO COMPROMETIDOS		
		INCORPORABLES	NO INCORPORABL	TOTAL	INCORPORABLES	NO INCORPORABLE	TOTAL
2025 35 3301 1310000	RETRIBUCIONES PERSONAL LABORAL TEMPORAL MUSEO ARQUEOLOGICO					-18.248,84	-18.248,84
2025 35 3301 1310400	RETR. PERSONAL LABORAL INDEFINIDIDO NO FIJO.MUSEO ARQUEOLOG.					1,00	1,00
2025 35 3301 1600000	CUOTAS SEGURIDAD SOCIAL CARGO DIPUTAC. MUSEO ARQUEOLÓGICO					15.555,31	15.555,31
2025 35 3301 2200101	ADQU.REVISTAS,LIBROS Y SUSCRIP.SERV.INFORM.ELECTRÓNICA MARQ					200,00	200,00
2025 35 3334 2130000	REPARAC.MANTEN.Y CONSERV.MAQUINAR.E INSTAL.MUSEO ARQUEOLÓG.					372,70	372,70
2025 35 3334 2190000	CONSERV.Y RESTAURACIÓN PATRIMONIO HISTÓRICO-ARTÍSTICO	77,74		77,74		478,90	478,90
2025 35 3334 2210400	VESTUARIO Y EQUIPAMIENTO DEL PERSONAL. MUSEO ARQUEOLÓGICO.					500,00	500,00
2025 35 3334 2219900	ADQUISICIÓN MATERIAL TÉCNICO Y ESPECIAL. MUSEO ARQUEOLÓGICO	46,10		46,10		12.081,53	12.081,53
2025 35 3334 2260600	GTOS.DERIV.ACTIV.DIRECTAS MUSEO ARQ.:REUN.CONF.TALL.ETC.	4.687,45		4.687,45		35,90	35,90
2025 35 3334 2260900	GTOS. DERIVADOS DE LA REALIZACIÓN DE EXPOSICIONES TEMPORALES					100,00	100,00
2025 35 3334 2269900	OTROS GASTOS DIVERSOS. MUSEO ARQUEOLÓGICO					100,00	100,00
2025 35 3334 2270600	ESTUD.TRABAJOS TECN.,PUBLICACIONES Y EDIC. MUSEO ARQUEOLOG.					45.104,13	45.104,13
2025 35 3334 2279900	EXCAVACIONES E INVESTIGACIONES ARQUEOLOGICAS	2.316,56		2.316,56		2.494,64	2.494,64
2025 35 3334 2279901	TRABAJOS REALIZADOS POR OTRAS EMPRESAS. MUSEO ARQUEOLÓGICO					200,80	200,80

Documento adaptado electrónicamente para ser publicado de conformidad con lo previsto en la LOPD-GDD. Imprenta Provincial de la Diputación de Alicante. Servicio de Transparencia, BOP e Imprenta

PRESUPUESTO DE GASTOS

REMANENTES DE CRÉDITO **EJERCICIO 2025**

APLIC. PRESUPUESTARIA	DESCRIPCIÓN	REMANENTES COMPROMETIDOS			REMANENTES NO COMPROMETIDOS		
		INCORPORABLES	NO INCORPORABL	TOTAL	INCORPORABLES	NO INCORPORABLE	TOTAL
2025 35 3334 2279902	GTOS.DERIV.PROY.INVESTIGACIÓN ARQUEOLÓGICA PATRIMONIO HISTÓR					100,00	100,00
2025 35 3334 4810000	BECAS FORMAC.EN MUSEOGR.MUSEOLOGÍA,BIBLIOT.Y RESTAURACIÓN	25,81		25,81		6.933,33	6.933,33
2025 35 3334 6220000	INVERSIONES EN EL EDIFICIO DEL MUSEO ARQUEOLÓGICO					296.000,00	296.000,00
2025 35 3334 6230000	INVERSIONES EN MAQUINARIA, INSTALACIONES Y UTILLAJE. MARQ	58.479,30		58.479,30		85.958,79	85.958,79
2025 35 3334 6250000	ADQUISICIÓN DE MOBILIARIO Y ENSERES. MUSEO ARQUEOLÓGICO.					1.980,09	1.980,09
2025 35 3334 6260000	ADQUISICIÓN EQUIPOS PARA PROCESOS DE INFORMACION MARQ					100,00	100,00
2025 35 3334 6290000	INVERSIONES EN INMOVILIZADO MATERIAL. MUSEO ARQUEOLÓGICO					100,00	100,00
2025 35 3334 6290200	ADQUISICIÓN LIBROS Y OTRAS PUBLICACIONES.BIBLIOTECA DEL MARQ	547,56		547,56		500,00	500,00
2025 35 3334 6400000	INVERSIONES DE CARÁCTER INMATERIAL.					100,00	100,00
2025 35 3334 6410000	INVERSIONES EN APLICACIONES INFORMÁTICAS. MUSEO ARQUEOLOGICO					50,00	50,00
2025 36 9201 1200000	RETRIBUCIONES BÁSICAS GRUPO A1.RESIDENTES INTERNACIONALES					1,00	1,00
2025 36 9201 1200100	RETRIBUCIONES BÁSICAS GRUPO A2. RESIDENTES INTERNACIONALES					-26,58	-26,58
2025 36 9201 1200300	RETRIBUCIONES BÁSICAS GRUPO C1. RESIDENTES INTERNACIONALES					-20,53	-20,53
2025 36 9201 1200400	RETRIBUCIONES BÁSICAS GRUPO C2. RESIDENTES INTERNACIONALES					361,84	361,84

Documento adaptado electrónicamente para ser publicado de conformidad con lo previsto en la LOPD-GDD. Imprenta Provincial de la Diputación de Alicante. Servicio de Transparencia, BOP e Imprenta

PRESUPUESTO DE GASTOS

REMANENTES DE CRÉDITO **EJERCICIO 2025**

APLIC. PRESUPUESTARIA	DESCRIPCIÓN	REMANENTES COMPROMETIDOS			REMANENTES NO COMPROMETIDOS		
		INCORPORABLES	NO INCORPORABL	TOTAL	INCORPORABLES	NO INCORPORABLE	TOTAL
2025 36 9201 1200500	RETRIB.BÁSICAS GURPO AP.PERSONAL RESIDENTES INTERNACIONALES					1,00	1,00
2025 36 9201 1200600	RETRIBUCIONES BÁSICAS TRIENIOS. RESIDENTES INTERNACIONALES					-9,94	-9,94
2025 36 9201 1210000	RETRIBUC. COMPLEMENTARIAS C.DESTINO. RESIDENTES INTERNACION.					-25,01	-25,01
2025 36 9201 1210100	RETRIBUC. COMPLEMENTAR. C.ESPECÍFICO.RESIDENTES INTERNAC.					-60,46	-60,46
2025 36 9201 1310000	RETRIB.PERSONAL LABORAL TEMPORAL RESIDENTES INTERNACIONALES					1,00	1,00
2025 36 9201 1310400	RETR.PERSONAL LABORAL INDEFINIDIDO NO FIJO.RESID. INTERNAC.					1,00	1,00
2025 36 9201 1600000	CUOTAS SEGURIDAD SOCIAL CARGO DIPUTAC. RESID. INTERNACIONAL					9.001,66	9.001,66
2025 36 9201 2200100	ADQU.REVISTAS,LIBROS Y OTR.PUBLIC.MAT.RESID. INTERNACIONALES					400,00	400,00
2025 36 9241 2260200	CAMPAÑAS INFORMAT.Y GTOS.DIVULGAC.ACTIV.RESID. INTERNACION.	1,13		1,13			
2025 36 9241 2269901	ACTIVIDADES RELACIONADAS CON RESIDENTES INTERNACIONALES					26.911,25	26.911,25
2025 36 9241 2269902	ACTIV.RELACIONADAS CON EL OBSERVATORIO PROV.DE INMIGRACIÓN					13.000,00	13.000,00
2025 36 9241 2270600	ESTUD.TRABJ.TÉCN.PUBLIC.EDIC.GUIAS RECURS.Y SERV.R. INTERNAC	6.630,47		6.630,47		43.279,68	43.279,68
2025 36 9241 4620000	SUBV.AYTOS.ACTIVIDADES MATERIA DE RESIDENTES INTERNACIONALES	88.292,18		88.292,18			

Documento adaptado electrónicamente para ser publicado de conformidad con lo previsto en la LOPD-GDD. Imprenta Provincial de la Diputación de Alicante. Servicio de Transparencia, BOP e Imprenta

PRESUPUESTO DE GASTOS

REMANENTES DE CRÉDITO **EJERCICIO 2025**

APLIC. PRESUPUESTARIA	DESCRIPCIÓN	REMANENTES COMPROMETIDOS			REMANENTES NO COMPROMETIDOS		
		INCORPORABLES	NO INCORPORABL	TOTAL	INCORPORABLES	NO INCORPORABLE	TOTAL
2025 36 9241 4630000	SUBV. MANCOMUNIDADES, ACTIVID.MATERIA DE RESID.INTERNACION.					3.000,00	3.000,00
2025 36 9241 4830000	SUBV.ASOC.SOLID.TRAB.INMIGR.:PROGR.NIÑOS PRIMAR.Y SECUND.AL.						
2025 37 2312 4100000	APORTACIÓN O.O.A.A. INSTIT. FAMILIA "DOCTOR PEDRO HERRERO"						
2025 38 9201 1200000	RETRIBUCIONES BÁSICAS GRUPO A1.IMAGEN Y PROMOCIÓN INSTITUC.					1,00	1,00
2025 38 9201 1200100	RETRIBUCIONES BÁSICAS GRUPO A2. IMAGEN Y PROMOCIÓN INSTITUC.					1,00	1,00
2025 38 9201 1200300	RETRIBUCIONES BÁSICAS GRUPO C1. IMAGEN Y PROMOCIÓN INST.					-41,06	-41,06
2025 38 9201 1200400	RETRIBUCIONES BÁSICAS GRUPO C2. IMAGEN Y PROMOCIÓN INSTITUC.					1,00	1,00
2025 38 9201 1200500	RETRIB.BÁSICAS GRUPO AP.PERSONAL IMAGEN Y PROM.INSTITUCIONAL					1,00	1,00
2025 38 9201 1200600	RETRIBUCIONES BÁSICAS TRIENIOS. IMAGEN Y PROMOCIÓN INSTITUC.					-7,40	-7,40
2025 38 9201 1210000	RETRIBUC. COMPLEMENT. C. DESTINO PERSONAL IMAGEN Y PROM.INST					-21,80	-21,80
2025 38 9201 1210100	RETRIBUC. COMPLEM. C.ESPECÍFICO PERSONAL IMAGEN Y PROM.INST.					-36,60	-36,60
2025 38 9201 1310000	RETRIBUCIONES PERSONAL LABORAL TEMPORAL.IMAGEN Y PROMOC.INST					-10.886,72	-10.886,72
2025 38 9201 1310400	RETRIB.PERSONAL LABORAL INDEFINIDO NO FIJO.IMAGEN Y PR.INST.					1,00	1,00

Documento adaptado electrónicamente para ser publicado de conformidad con lo previsto en la LOPD-GDD. Imprenta Provincial de la Diputación de Alicante. Servicio de Transparencia, BOP e Imprenta

PRESUPUESTO DE GASTOS

REMANENTES DE CRÉDITO **EJERCICIO 2025**

APLIC. PRESUPUESTARIA	DESCRIPCIÓN	REMANENTES COMPROMETIDOS			REMANENTES NO COMPROMETIDOS		
		INCORPORABLES	NO INCORPORABL	TOTAL	INCORPORABLES	NO INCORPORABLE	TOTAL
2025 38 9201 1600000	CUOTAS SEGURIDAD SOCIAL CARGO DIPUTACIÓN.IMAGEN Y PROM.INST.					-5.549,56	-5.549,56
2025 38 9201 2130000	REPAR.MANT.Y CONS.MATER.TÉCNICO Y FOTOGRÁF.IMAGEN Y PROM.INS					1.071,41	1.071,41
2025 38 9201 2200100	ADQU.REVISTAS,LIBROS Y OTR.PUBLICACIONES.IMAGEN Y PROM.INST.					500,00	500,00
2025 38 9204 2219900	SUMINISTRO MATERIAL TÉCNICO Y ESP. IMAGEN Y PROMOCIÓN INST.					22,31	22,31
2025 38 9204 2269902	GASTOS DERIVADOS DE REALIZACIÓN DE DOCUMENTALES Y OTR.GTOS.	52.410,60		52.410,60		67.501,35	67.501,35
2025 38 9204 2270600	ESTUD.TRABAJOS TÉCN.PUBLIC.Y EDICIONES.IMAGEN Y PROMOC.INST.	27.980,38		27.980,38		39.019,62	39.019,62
2025 38 9204 4810000	BECAS FORMAC.COMUNIC.AUDIOVISUAL Y GRADOS EN DOCUMENTACIÓN					16.800,00	16.800,00
2025 38 9204 6230000	INVERSIONES MAQUINARIA,INSTAL. Y UTILLAJE. IMAGEN Y PROM.IN.	0,02		0,02	434,97		434,97
2025 38 9204 6290000	ADQUISICIÓN INMOVILIZADO MATERIAL. IMAGEN Y PROMOCIÓN INST.					116,00	116,00
2025 38 9204 6400100	INVERSIONES DE CARÁCTER INMATERIAL. IMAGEN Y PROMOCION INST.					5.000,00	5.000,00
2025 38 9204 6410000	ADQUISIC.APLICACIONES INFORMÁTICAS. IMAGEN Y PROMOCIÓN INST.					1.000,00	1.000,00
2025 39 4321 4100000	APORTACIÓN AL ORGANISMO AUTÓNOMO PATRONATO PROVIN.DE TURISMO						
2025 40 1361 4670000	APORTACION CONSOR.PROV.SERV.EXT.INCEN.Y SALVAMENTO ALICANTE						

Documento adaptado electrónicamente para ser publicado de conformidad con lo previsto en la LOPD-GDD. Imprenta Provincial de la Diputación de Alicante. Servicio de Transparencia, BOP e Imprenta

PRESUPUESTO DE GASTOS

REMANENTES DE CRÉDITO **EJERCICIO 2025**

APLIC. PRESUPUESTARIA	DESCRIPCIÓN	REMANENTES COMPROMETIDOS			REMANENTES NO COMPROMETIDOS		
		INCORPORABLES	NO INCORPORABL	TOTAL	INCORPORABLES	NO INCORPORABLE	TOTAL
2025 40 1361 4670100	AP.EXTR.C.PR.EXT.INC.Y S.AL.:SERV.EXTR.INT.AP.DANA VAL.2024						
2025 42 2315 4800000	SUB.AS.RAFIKI ÁFRICA: EMPODER.FEMEN.PROGR.FORMAC. ESC.COSTURA						
2025 42 2315 4800100	SUBV.ONGD Y AGEN.COOP.INTER.AYUDA HUMAN.EMERGENCIA Y POSTEM.					10.000,00	10.000,00
2025 42 2315 4800200	SUBV.ONGD SOLID.INTERN.PAÍS VALENCIÀ:PROY.SENSIB.PROV.ALIC.						
2025 42 2315 4800300	SUB.ASOC.KASUMAI-ELCHE:MEJ.SA LUD,BIEN.Y EDUCAC.GUINEA BISSAU						
2025 42 2315 4830300	SUBV.ASOC.ESPAÑA CON ACNUR:ACCESOS SERV.POBLAC.DESPLAZ.YEMEN						
2025 42 2315 4830600	SUB.COORD.ASOCIAC.SOLIDARIDAD PUEBLO SAHARAUI:PROG.Y ACCION.						
2025 42 2315 4830800	SUBV.ADCAM: ATEN.EDUC.ESCUELAS Y RESIDENCIAS MENORES MAASAI						
2025 42 2315 4840000	SUB.FUN.ANTONIO MORENO:CASA ACOG.NIÑOS/AS SAHARAUIS ENFERMOS						
2025 42 2315 4840100	SUBV.FUND.DHARMA: PROYECTO "HILOS PARA LA VIDA"EN LA INDIA						
2025 42 2315 4840200	SUB.FUND.SALUD INFAN.CV.:ADECUAC.U.NEONATAL CHOLUTECA(HOND.)						
2025 42 2317 2269900	ADQU.MATERIAL PROMOCIONAL VOLUNTARIADO Y COOPERAC.AL DESARR.					50,00	50,00
2025 42 2317 2269902	ACTIVIDADES RELACIONADAS CON EL VOLUNTARIADO	634,86		634,86		8.726,49	8.726,49

Documento adaptado electrónicamente para ser publicado de conformidad con lo previsto en la LOPD-GDD. Imprenta Provincial de la Diputación de Alicante. Servicio de Transparencia, BOP e Imprenta

PRESUPUESTO DE GASTOS

REMANENTES DE CRÉDITO **EJERCICIO 2025**

APLIC. PRESUPUESTARIA	DESCRIPCIÓN	REMANENTES COMPROMETIDOS			REMANENTES NO COMPROMETIDOS		
		INCORPORABLES	NO INCORPORABL	TOTAL	INCORPORABLES	NO INCORPORABLE	TOTAL
2025 42 2317 2270600	ESTUD.TRABAJOS TÉCNICOS,PUBLICAC. Y EDICIONES.VOLUNTARIADO	6.897,00		6.897,00		4.434,00	4.434,00
2025 42 2317 2330000	INDEMNIZACIONES ASISTENCIAS A JURADOS PREMIOS SOLIDARIDAD					1.233,53	1.233,53
2025 42 2317 4810000	DOTACIÓN PREMIOS PROVINCIALES SOLIDARIDAD.						
2025 42 2317 4830000	SUBV.ENT.S/F LUCRO:IMPULSO Y DESARR.ACC.FOMENTO VOLUNTARIADO	15.918,16		15.918,16		1.618,42	1.618,42
2025 44 4301 2200100	ADQU.REVISTAS,LIBROS,SUSCRIPC. Y OTR.PUBLICAC.INTEL.ECON.Y T.					2.000,00	2.000,00
2025 44 4391 2260600	JORN.,EVENTOS Y OTRAS ACT.DIREC.MATERIA INTELIGENCIA EC.Y T.					20.500,00	20.500,00
2025 44 4391 2270600	ESTUDIOS, TRAB.TECN.,PUBLIC.Y EDIC.,INTELIGENCIA EC. Y TERR.					21.003,75	21.003,75
2025 44 4391 6400000	INV.CARÁCTER INMATERIAL.INTELIGENCIA ECONÓMICA Y TERRITORIAL					2.500,00	2.500,00
2025 45 9321 4100000	APORT.ORG.AUT.SUMA.GESTIÓN TRIBUTARIA DIPUTACIÓN PROV.ALIC.					1.544.000,00	1.544.000,00
2025 46 4141 2200100	ADQU.REVISTAS,LIBROS,SUSCRIP.Y OTR.PUBLIC.RETO DEMOGRÁFICO					3.000,00	3.000,00
2025 46 4141 2260600	JORNADAS,EVENTOS Y OTRAS ACTUAC.DIR.MATERIA RETO DEMOGRÁFICO					20.000,00	20.000,00
2025 46 4141 2270600	ESTUDIOS,TRABAJ.TÉC.,PUBLIC.Y EDIC.MATERIA RETO DEMOGRÁFICO					20.000,00	20.000,00
2025 46 4141 4620000	SUB.AYTOS.PROV.ALIC.RIESGO DESPOBL.:MEJORA MOVILIDAD CIUDAD.					150.000,00	150.000,00
2025 46 4141 4830100	SUB.COLEGIO OF.FARM.ALIC.:PROY.APOYO FARMACIA RURAL PROV.						

Documento adaptado electrónicamente para ser publicado de conformidad con lo previsto en la LOPD-GDD. Imprenta Provincial de la Diputación de Alicante. Servicio de Transparencia, BOP e Imprenta

PRESUPUESTO DE GASTOS

REMANENTES DE CRÉDITO

EJERCICIO 2025

APLIC. PRESUPUESTARIA	DESCRIPCIÓN	REMANENTES COMPROMETIDOS			REMANENTES NO COMPROMETIDOS		
		INCORPORABLES	NO INCORPORABL	TOTAL	INCORPORABLES	NO INCORPORABLE	TOTAL
	TOTAL	31.933.880,26	0,26	31.933.880,52	28.830.108,32	32.643.561,45	61.473.669,77

Documento adaptado electrónicamente para ser publicado de conformidad con lo previsto en la LOPD-GDD. Imprenta Provincial de la Diputación de Alicante. Servicio de Transparencia, BOP e Imprenta

EXCMA. DIPUTACION PROVINCIAL
DE ALICANTE
C.I.F. P0300000-G

PRESUPUESTO DE INGRESOS. EJERCICIO CORRIENTE
PROCESO DE GESTIÓN

DERECHOS ANULADOS **EJERCICIO 2025**

APLICACIÓN PRESUPUESTARIA	DESCRIPCIÓN	ANULACIÓN DE LIQUIDACIONES	APLAZAMIENTO Y FRACCIONAMIENTO	DEVOLUCIÓN DE INGRESOS	TOTAL DERECHOS ANULADOS
21000	CESIÓN DEL IMPUESTO SOBRE EL VALOR AÑADIDO			257.344,06	257.344,06
22000	CESIÓN DEL IMPUESTO ESPECIAL S/ALCOHOL Y BEBIDAS DERIVADAS			114.058,71	114.058,71
22001	CESIÓN DEL IMPUESTO ESPECIAL SOBRE LA CERVEZA			942,95	942,95
22004	CESIÓN DEL IMPUESTO ESPECIAL SOBRE LOS HIDROCARBUROS			668.354,50	668.354,50
22006	CESIÓN DEL IMPUESTO ESPECIAL SOBRE LOS PRODUCTOS INTERMEDIOS			5.948,55	5.948,55
32500	TASA POR EXPEDICIÓN DE DOCUMENTOS ADMINISTRATIVOS			30,08	30,08
32901	TASA POR INSERCIONES EN EL BOLETÍN OFICIAL DE LA PROVINCIA			890,06	890,06
32902	TASA REALIZAC.TRABAJOS FACULTATIVOS EN OBRAS DE DIPUTACIÓN	286,79			286,79
39190	MULTAS POR INFRACCIONES DISCIPLINA VIARIA			37.999,46	37.999,46
39211	RECARGO DE APREMIO			10,60	10,60
39902	OTROS INGRESOS DIVERSOS			106,00	106,00
42092	SUBV.MPT:PROY.SIGITE NUEVO SIST.GEST.INFORM.S/TERRIT.(F.MRR)			750.000,00	750.000,00
42097	SUBVENCIÓN MICT PROYECTO:ALICANTE RURAL-COM (FONDOS MRR)			50.403,95	50.403,95
72004	SUBVENCIÓN MICT PROYECTO:ALICANTE RURAL-COM (FONDOS MRR)			48.604,00	48.604,00
75100	SUBV.TURISME G.V.:PROY.ACD GEST.SOST.FLUJOS TURIS.(FOND.MRR)			132.379,18	132.379,18
TOTAL		286,79		2.067.072,10	2.067.358,89

Documento adaptado electrónicamente para ser publicado de conformidad con lo previsto en la LOPD-GDD. Imprenta Provincial de la Diputación de Alicante. Servicio de Transparencia, BOP e Imprenta



EXCMA. DIPUTACION PROVINCIAL
DE ALICANTE
C.I.F. P0300000-G

PRESUPUESTO DE INGRESOS. EJERCICIO CORRIENTE
PROCESO DE GESTIÓN

DERECHOS CANCELADOS **EJERCICIO 2025**

APLICACIÓN PRESUPUESTARIA	DESCRIPCIÓN	COBROS EN ESPECIE	INSOLVENCIAS	OTRAS CAUSAS	TOTAL DERECHOS CANCELADOS
TOTAL					

Documento adaptado electrónicamente para ser publicado de conformidad con lo previsto en la LOPD-GDD. Imprenta Provincial de la Diputación de Alicante. Servicio de Transparencia, BOP e Imprenta

EXCMA. DIPUTACION PROVINCIAL
DE ALICANTE
C.I.F. P0300000-G

PRESUPUESTO DE INGRESOS. EJERCICIO CORRIENTE
PROCESO DE GESTIÓN

RECAUDACIÓN NETA **EJERCICIO 2025**

APLICACIÓN PRESUPUESTARIA	DESCRIPCIÓN	RECAUDACIÓN TOTAL	DEVOLUCIONES DE INGRESO	Tipo operación:
10000	CESIÓN DEL IMPUESTO SOBRE LA RENTA DE LAS PERSONAS FÍSICAS	29.100.821,95		29.100.821,95
17100	RECARGO PROVINCIAL SOBRE EL I.A.E.Y LAS CUOTAS NACIONAL Y PR	2.436.412,26		2.436.412,26
21000	CESIÓN DEL IMPUESTO SOBRE EL VALOR AÑADIDO	28.539.739,68	257.344,06	28.282.395,62
22000	CESIÓN DEL IMPUESTO ESPECIAL S/ALCOHOL Y BEBIDAS DERIVADAS	326.080,40	114.058,71	212.021,69
22001	CESIÓN DEL IMPUESTO ESPECIAL SOBRE LA CERVEZA	114.008,40	942,95	113.065,45
22003	CESIÓN DEL IMPUESTO ESPECIAL SOBRE LAS LABORES DEL TABACO	3.110.398,92		3.110.398,92
22004	CESIÓN DEL IMPUESTO ESPECIAL SOBRE LOS HIDROCARBUROS	3.289.846,72	668.354,50	2.621.492,22
22006	CESIÓN DEL IMPUESTO ESPECIAL SOBRE LOS PRODUCTOS INTERMEDIOS	10.506,68	5.948,55	4.558,13
31100	TASA PRESTAC.SERV.HOGAR A.FER.VAL.RESPECTO ANCIANOS ACOGIDOS	130.075,17		130.075,17
32500	TASA POR EXPEDICIÓN DE DOCUMENTOS ADMINISTRATIVOS	42.534,72	30,08	42.504,64
32900	TASA POR LICENCIA DE OBRAS	15.538,72		15.538,72
32901	TASA POR INSERCIONES EN EL BOLETÍN OFICIAL DE LA PROVINCIA	385.909,33	890,06	385.019,27
32902	TASA REALIZAC.TRABAJOS FACULTATIVOS EN OBRAS DE DIPUTACIÓN	816.903,63		816.903,63
33800	INGRESOS COMPENSATORIOS A CARGO DE TELEFÓNICA SDAD.OP.SERV.T	142.343,65		142.343,65
34300	PRECIO PUBL.UTILIZACIÓN INSTALAC.DEPORTIVAS DEL HOGAR PROV.	26.997,00		26.997,00
34401	PRECIO PUBLICO POR VENTA DE ENTRADAS MUESTRA TEATRO ESPAÑOL	8.911,80		8.911,80
34900	PRECIO PUB.VENTA DE PUBLICACIONES Y OTR.MEDIOS AUDIOVISUALES	4.421,16		4.421,16

Documento adaptado electrónicamente para ser publicado de conformidad con lo previsto en la LOPD-GDD. Imprenta Provincial de la Diputación de Alicante. Servicio de Transparencia, BOP e Imprenta

PRESUPUESTO DE INGRESOS. EJERCICIO CORRIENTE
PROCESO DE GESTIÓN

RECAUDACIÓN NETA **EJERCICIO 2025**

APLICACIÓN PRESUPUESTARIA	DESCRIPCIÓN	RECAUDACIÓN TOTAL	DEVOLUCIONES DE INGRESO	Tipo operación:
38900	REINTEGRO DE PAGOS DE EJERCICIOS CERRADOS POR OPERACIONES CO	1.506.229,64		1.506.229,64
39190	MULTAS POR INFRACCIONES DISCIPLINA VIARIA	18.974,98	37.999,46	-19.024,48
39191	OTRAS MULTAS Y SANCIONES	760,00		760,00
39211	RECARGO DE APREMIO	9.051,11	10,60	9.040,51
39300	INTERESES DE DEMORA	75.995,89		75.995,89
39900	RECURSOS EVENTUALES	75.968,53		75.968,53
39902	OTROS INGRESOS DIVERSOS	56.814,38	106,00	56.708,38
42010	PARTICIPACIÓN EN EL FONDO COMPLEMENTARIO DE FINANCIACIÓN	281.243.733,16		281.243.733,16
42020	COMPENSACIÓN POR BENEFICIOS FISCALES EN TRIBUTOS LOCALES	23.520,38		23.520,38
42091	SUBVENCIÓN INAEM MUESTRA DE TEATRO ESPAÑOL	200.000,00		200.000,00
42092	SUBV.MPT:PROY.SIGITE NUEVO SIST.GEST.INFORM.S/TERRIT.(F.MRR)	750.000,00	750.000,00	
42093	SUBV.M.TRANS.ECOL.Y RETO DEM.:PROY.ALIC.INTELIG.(AIGUA)F.MRR			
42095	SUBV.PRA"PROYECTO PARA UNA JUVENTUD ACTIVA"(FONDO SOC.EU.)	7.131,60		7.131,60
42096	SUB.MPTFP"PROY.POEFE ALICANTE POR LA INCLUSIÓN"(FONDO SOC.EU	53.913,89		53.913,89
42097	SUBVENCIÓN MICT PROYECTO:ALICANTE RURAL-COM (FONDOS MRR)		50.403,95	-50.403,95
42099	SUBV.MIN.INDUSTRIA Y TUR.:PROY.SMART COSTABLANCA 2.0 (F.MRR)	592.236,97		592.236,97
42300	PARTICIPACIÓN EN APUESTAS MUTUAS DEPORTIVAS BENÉFICAS	521.843,88		521.843,88

Documento adaptado electrónicamente para ser publicado de conformidad con lo previsto en la LOPD-GDD. Imprenta Provincial de la Diputación de Alicante. Servicio de Transparencia, BOP e Imprenta

PRESUPUESTO DE INGRESOS. EJERCICIO CORRIENTE
PROCESO DE GESTIÓN

RECAUDACIÓN NETA **EJERCICIO 2025**

APLICACIÓN PRESUPUESTARIA	DESCRIPCIÓN	RECAUDACIÓN TOTAL	DEVOLUCIONES DE INGRESO	Tipo operación:
45030	SUBV.G.V.MANT.ESCUELA INFANTIL C.HOGAR PROV.A.FERNÁNDEZ VAL.	381.354,60		381.354,60
45051	SUBV.G.V.GESTIÓN PROG.FOMENTO EMPLEO PLAN DE EMPLEO CONJUNTO			
45060	TRANSF.G.V.PROGRAMA INFRAESTR.CULTURAL:INTERESES PRÉSTAMOS			
45061	SUBV.G.V.REALIZ.ACT.DESARR.ESTATUT D'AUTONOMÍA Y PROM.AUT.			
45062	SUBV.G.V. FOMENTO PARTICIPACIÓN CIUDADANA EN EL ÁMBITO LOCAL	135.340,87		135.340,87
45063	SUBV.G.V. FOMENTO TRANSPARENCIA Y BUEN GOBIERNO ÁMBITO LOCAL	64.062,13		64.062,13
45064	SUBV.G.V.:PREV.DROGODEPENDENCIAS Y OTR.TRASTORNOS ADICTIVOS	204.999,15		204.999,15
45065	SUBV.G.V.:REALIZACIÓN ACTIVIDADES CULTURALES Y ARTÍSTICAS	200.000,00		200.000,00
45081	SUBV.GENERALITAT VALENCIANA PLAN FORMACIÓN PARA EL EMPLEO	270.000,00		270.000,00
45088	SUBV.G.V. PERSONAS MAYORES DEPTES.HOGAR PROV. COVID 19	26.049,38		26.049,38
45089	SUBV.GENERALITAT VALENC.:PACTO DE LAS ALCALDÍAS POR EL CLIMA	39.827,80		39.827,80
45101	SUBV.TURISME G.V.:PROY.ACD GEST.SOST.FLUJOS TURIS.(FOND.MRR)	110.379,18		110.379,18
45102	SUBV.LABORA:ACCIONES EMPREND.Y APOYO MUNIC.RIESGO DESPOBLAM.	24.237,32		24.237,32
46202	APORTACIÓN DEL AYTO. ALICANTE A LA MUESTRA DE TEATRO ESPAÑOL	8.000,00		8.000,00
48103	SUBVENCIÓN FUNDACIÓN SGAE A LA MUESTRA DE TEATRO ESPAÑOL	10.000,00		10.000,00
49103	SUBV.U.E.PROY.NBS4LOCAL:MEJ.RESILENCIA CLIMÁTICA GOB.LOCALES	99.115,54		99.115,54
49706	SUBV.U.E.PROYECTO MUSEUM-NEXT:DIGITALIZACIÓN EN LOS MUSEOS			

Documento adaptado electrónicamente para ser publicado de conformidad con lo previsto en la LOPD-GDD. Imprenta Provincial de la Diputación de Alicante. Servicio de Transparencia, BOP e Imprenta

PRESUPUESTO DE INGRESOS. EJERCICIO CORRIENTE
PROCESO DE GESTIÓN

RECAUDACIÓN NETA **EJERCICIO 2025**

APLICACIÓN PRESUPUESTARIA	DESCRIPCIÓN	RECAUDACIÓN TOTAL	DEVOLUCIONES DE INGRESO	Tipo operación:
49710	SUBVENCIÓN UNIÓN EUROPEA PROYECTO: "GREEN IT YOUR WORK"	6.200,00		6.200,00
49711	SUBVENCIÓN UNIÓN EUROPEA PROYECTO: PROYECTO CLIMAAX	62.016,00		62.016,00
52000	INTERESES DE DEPOSITOS EN ENTIDADES FINANCIERAS	6.417.201,61		6.417.201,61
53410	DIVIDENDOS Y PART.BENEF.SOC.Y ENTID.NO DEPEND.DE ENT.LOCALES	2.280,40		2.280,40
55000	CONCESIONES ADMINISTRATIVAS	7.616,03		7.616,03
55900	ARRENDAMIENTO DE LA ACTIVIDAD DEL MUSEO ARQUEOLÓGICO MARQ	93.814,31		93.814,31
55901	OTRAS CONCESIONES Y APROVECHAMIENTOS	3.400,00		3.400,00
55902	ARRENDAMIENTO DE LA ACTIVIDAD DEL AUDITORIO PROVINCIAL ADDA	658.313,79		658.313,79
59900	OTROS INGRESOS PATRIMONIALES	2.228,12		2.228,12
59901	INGRESOS DERIVADOS ACUERDO EDIT.PLANETA S.A. "PREMIO AZORÍN"	22.508,30		22.508,30
60900	INGRESOS POR EXPROPIACIÓN DE TERRENOS	479,07		479,07
61905	ENAJENACIÓN EDIFIC.Y OTR.CONSTRUC.POR DISPOSIC.TESTAMENTARIA			
72000	SUBV.ESTADO AL PLAN PROV.COOPER.OBRAS Y SERV.MUNICIPALES			
72004	SUBVENCIÓN MICT PROYECTO:ALICANTE RURAL-COM (FONDOS MRR)		48.604,00	-48.604,00
72005	SUB.MIN.POLÍT.TERR.,PROY.DIMO:DIGITAL.Y MODER.P.ALIC.(F.MRR)			
72010	SUBV.MINIST.POLÍTICA TERR.Y F.PUBL.:DAÑOS INFRAESTR.MUNICIP.			
72011	SUBV.M.TRANS.ECOL.Y RETO DEM.:PROY.ALIC.INTELIG.(AIGUA)F.MRR			

Documento adaptado electrónicamente para ser publicado de conformidad con lo previsto en la LOPD-GDD. Imprenta Provincial de la Diputación de Alicante. Servicio de Transparencia, BOP e Imprenta

PRESUPUESTO DE INGRESOS. EJERCICIO CORRIENTE
PROCESO DE GESTIÓN

RECAUDACIÓN NETA **EJERCICIO 2025**

APLICACIÓN PRESUPUESTARIA	DESCRIPCIÓN	RECAUDACIÓN TOTAL	DEVOLUCIONES DE INGRESO	Tipo operación:
72012	SUBV.MIN.INDUSTRIA Y TUR.:PROY.SMART COSTABLANCA 2.0 (F.MRR)	584.316,03		584.316,03
75060	SUBV.G.V.FINANC.INFRAESTR.HIDRÁULICAS ABASTEC.Y SANEAMIENTO			
75063	SUBVENCIÓN GENERALITAT VALENCIANA PARA E.D.A.R.			
75065	SUBVENCIÓN G.V.PARA CONSTRUCCIÓN AUDITORIO PROVINCIAL			
75067	SUBVENCIÓN G.V.ELABORACIÓN INSTRUM.PLANEAMIENTO GENERAL			
75100	SUBV.TURISME G.V.:PROY.ACD GEST.SOST.FLUJOS TURIS.(FOND.MRR)	22.000,00	132.379,18	-110.379,18
75300	De soc merc,ent púb empr y otros orga púb depen de CC.AA			
75301	SUBVENCIÓN EPSAR G.V. FINANCIACIÓN INFRAESTRUCTURAS Y ACTUAC			
76200	APORTAC.MUNICIPALES PLANES DE OBRAS:COMPLEMENT.Y ESPECIAL			
76206	APORTACIONES MUNICIPALES A OBRAS DE COOPERACIÓN MUNICIPAL			
76207	APORTACIONES MUNICIPALES A INVERSIONES EN INFRAESTRUCTURAS H	216.348,36		216.348,36
76212	APORT.MUNICIPAL PROG.PROV.COMPLEMENTARIO AL OPERATIVO LOCAL			
76214	APORT.MUNICIPALES PLAN PROV.COOPER.OBRAS Y SERV.MUNICIPALES	3.219.102,22		3.219.102,22
76220	APORT.MUNIC.INV.RENOV.CÉSPED ARTIFICIAL CAMPOS FÚTBOL MUNIC.	139.831,47		139.831,47
76221	APORTACIONES MUNICIPALES AL PLAN + CERCA 2022	749,08		749,08
78000	INGRESOS POR DISPOSICIÓN TESTAMENTARIA			
78001	APORTACIONES COM.REGANTES Y OTRAS ENT.RIEGO INFRAES.HIDRÁULI	78.172,60		78.172,60

Documento adaptado electrónicamente para ser publicado de conformidad con lo previsto en la LOPD-GDD. Imprenta Provincial de la Diputación de Alicante. Servicio de Transparencia, BOP e Imprenta

PRESUPUESTO DE INGRESOS. EJERCICIO CORRIENTE
PROCESO DE GESTIÓN

RECAUDACIÓN NETA **EJERCICIO 2025**

APLICACIÓN PRESUPUESTARIA	DESCRIPCIÓN	RECAUDACIÓN TOTAL	DEVOLUCIONES DE INGRESO	Tipo operación:
79100	SUBVENCIÓN FEDER-ADMÓN. LOCAL PARA FINANCIAR P.O.L.			
79101	SUBV.U.E.(FEDER)ACTUAL.ENCUESTA INF.EQUIPAMIENTO LOCAL			
87000	REMANENTE DE TESORERÍA PARA GASTOS GENERALES			
87010	REMANENTE DE TESORERÍA PARA GASTOS CON FINANCIACIÓN AFECTADA			
TOTAL		366.747.567,96	2.067.072,10	364.680.495,86

Documento adaptado electrónicamente para ser publicado de conformidad con lo previsto en la LOPD-GDD. Imprenta Provincial de la Diputación de Alicante. Servicio de Transparencia, BOP e Imprenta

PRESUPUESTO DE INGRESOS. EJERCICIO CORRIENTE
PROCESO DE GESTIÓN

DEVOLUCIONES DE INGRESOS **EJERCICIO 2025**

APLIC. PRESUPUEST.	DESCRIPCIÓN	PENDIENTE DE PAGO A 1 DE ENERO	MODIFICACIONES AL SALDO INICIAL Y ANULACIONES	RECONOCIDAS EN EL EJERCICIO	TOTAL DEVOLUCIONES RECONOCIDAS	PRESCRIPCIONES	PAGADAS EN EL EJERCICIO	PENDIENTE DE PAGO A 31 DE DICIEMBRE
21000	CESIÓN DEL IMPUESTO SOBRE EL VALOR AÑADIDO			257.344,06	257.344,06		257.344,06	
22000	CESIÓN DEL IMPUESTO ESPECIAL S/ALCOHOL Y BEBIDAS DERIVADAS			114.058,71	114.058,71		114.058,71	
22001	CESIÓN DEL IMPUESTO ESPECIAL SOBRE LA CERVEZA			942,95	942,95		942,95	
22004	CESIÓN DEL IMPUESTO ESPECIAL SOBRE LOS HIDROCARBUROS			668.354,50	668.354,50		668.354,50	
22006	CESIÓN DEL IMPUESTO ESPECIAL SOBRE LOS PRODUCTOS			5.948,55	5.948,55		5.948,55	
32500	TASA POR EXPEDICIÓN DE DOCUMENTOS ADMINISTRATIVOS			30,08	30,08		30,08	
32901	TASA POR INSERCIONES EN EL BOLETÍN OFICIAL DE LA PROVINCIA			890,06	890,06		890,06	
39190	MULTAS POR INFRACCIONES DISCIPLINA VIARIA			37.999,46	37.999,46		37.999,46	
39211	RECARGO DE APREMIO			10,60	10,60		10,60	
39902	OTROS INGRESOS DIVERSOS			549,98	549,98		106,00	443,98
42092	SUBV.MPT:PROY.SIGITE NUEVO SIST.GEST.INFORM.S/TERRIT.(F.MR			750.000,00	750.000,00		750.000,00	
42097	SUBVENCIÓN MICT PROYECTO:ALICANTE RURAL-COM			50.403,95	50.403,95		50.403,95	
72004	SUBVENCIÓN MICT PROYECTO:ALICANTE RURAL-COM			48.604,00	48.604,00		48.604,00	
75100	SUBV.TURISME G.V.:PROY.ACD GEST.SOST.FLUJOS			132.379,18	132.379,18		132.379,18	
TOTAL				2.067.516,08	2.067.516,08		2.067.072,10	443,98

Documento adaptado electrónicamente para ser publicado de conformidad con lo previsto en la LOPD-GDD. Imprenta Provincial de la Diputación de Alicante. Servicio de Transparencia, BOP e Imprenta



PRESUPUESTO DE INGRESOS. EJERCICIO CORRIENTE
PROCESO DE GESTIÓN

COMPROMISOS CONCERTADOS **EJERCICIO 2025**

APLICACIÓN PRESUPUESTARIA	DESCRIPCIÓN	COMPROMISOS CONCERTADOS			COMPROMISOS REALIZADOS	COMPROMISOS PENDIENTES DE REALIZAR A 31 DE DICIEMBRE
		INCORPORADOS DE PTOS. CERRADOS	EN EL EJERCICIO	TOTAL		
34401	PRECIO PUBLICO POR VENTA DE ENTRADAS MUESTRA TEATRO ESPAÑOL		8.911,80	8.911,80	8.911,80	
42091	SUBVENCIÓN INAEM MUESTRA DE TEATRO ESPAÑOL		200.000,00	200.000,00	200.000,00	
42092	SUBV.MPT:PROY.SIGITE NUEVO SIST.GEST.INFORM.S/TERRIT.(F.MRR)		1.500.000,00	1.500.000,00	750.000,00	750.000,00
42093	SUBV.M.TRANS.ECOL.Y RETO DEM.:PROY.ALIC.INTELIG.(AIGUA)F.MRR		1.547.611,64	1.547.611,64		1.547.611,64
42095	SUBV.PRA"PROYECTO PARA UNA JUVENTUD ACTIVA"(FONDO SOC.EU.)	368.936,99		368.936,99	7.131,60	361.805,39
42096	SUB.MPTFP"PROY.POEFE ALICANTE POR LA INCLUSIÓN"(FONDO SOC.EU	33.788,91	20.124,98	53.913,89	53.913,89	
42099	SUBV.MIN.INDUSTRIA Y TUR.:PROY.SMART COSTABLANCA 2.0		592.236,97	592.236,97	592.236,97	
45051	SUBV.G.V.GESTIÓN PROG.FOMENTO EMPLEO PLAN DE EMPLEO CONJUNTO	0,17		0,17		0,17
45060	TRANSF.G.V.PROGRAMA INFRAESTR.CULTURAL:INTERESES	11,02		11,02		11,02
45061	SUBV.G.V.REALIZ.ACT.DESARR.ESTATUT D'AUTONOMÍA Y PROM.AUT.	10.878,49		10.878,49		10.878,49
45062	SUBV.G.V. FOMENTO PARTICIPACIÓN CIUDADANA EN EL ÁMBITO LOCAL	135.340,87	50.000,00	185.340,87	135.340,87	50.000,00
45063	SUBV.G.V. FOMENTO TRANSPARENCIA Y BUEN GOBIERNO ÁMBITO LOCAL	64.062,13	84.000,00	148.062,13	64.062,13	84.000,00
45065	SUBV.G.V.:REALIZACIÓN ACTIVIDADES CULTURALES Y ARTÍSTICAS	200.000,00	200.000,00	400.000,00	200.000,00	200.000,00
45081	SUBV.GENERALITAT VALENCIANA PLAN FORMACIÓN PARA EL EMPLEO		270.000,00	270.000,00	270.000,00	
45089	SUBV.GENERALITAT VALENC.:PACTO DE LAS ALCALDÍAS POR EL CLIMA	39.827,80		39.827,80	39.827,80	

Documento adaptado electrónicamente para ser publicado de conformidad con lo previsto en la LOPD-GDD. Imprenta Provincial de la Diputación de Alicante. Servicio de Transparencia, BOP e Imprenta

PRESUPUESTO DE INGRESOS. EJERCICIO CORRIENTE
PROCESO DE GESTIÓN

COMPROMISOS CONCERTADOS **EJERCICIO 2025**

APLICACIÓN PRESUPUESTARIA	DESCRIPCIÓN	COMPROMISOS CONCERTADOS			COMPROMISOS REALIZADOS	COMPROMISOS PENDIENTES DE REALIZAR A 31 DE DICIEMBRE
		INCORPORADOS DE PTOS. CERRADOS	EN EL EJERCICIO	TOTAL		
45101	SUBV.TURISME G.V.:PROY.ACD GEST.SOST.FLUJOS TURIS.(FOND.MRR)		110.379,18	110.379,18	110.379,18	
45102	SUBV.LABORA:ACCIONES EMPREND.Y APOYO MUNIC.RIESGO DESPOBLAM.	33.187,00		33.187,00	24.237,32	8.949,68
46202	APORTACIÓN DEL AYTO. ALICANTE A LA MUESTRA DE TEATRO ESPAÑOL		8.000,00	8.000,00	8.000,00	
48103	SUBVENCIÓN FUNDACIÓN SGAE A LA MUESTRA DE TEATRO ESPAÑOL		10.000,00	10.000,00	10.000,00	
49103	SUBV.U.E.PROY.NBS4LOCAL:MEJ.RESILENCIA CLIMÁTICA GOB.LOCALES		99.115,54	99.115,54	99.115,54	
49706	SUBV.U.E.PROYECTO MUSEUM-NEXT:DIGITALIZACIÓN EN LOS	2.801,00		2.801,00		2.801,00
49710	SUBVENCIÓN UNIÓN EUROPEA PROYECTO: "GREEN IT YOUR WORK"		6.200,00	6.200,00	6.200,00	
49711	SUBVENCIÓN UNIÓN EUROPEA PROYECTO: PROYECTO CLIMAAX		62.016,00	62.016,00	62.016,00	
72000	SUBV.ESTADO AL PLAN PROV.COOPER.OBRAS Y	6,62		6,62		6,62
72005	SUB.MIN.POLÍT.TERR.,PROY.DIMO:DIGITAL.Y MODER.P.ALIC.(F.MRR)	1.385.429,12		1.385.429,12		1.385.429,12
72010	SUBV.MINIST.POLÍTICA TERR.Y F.PUBL.:DAÑOS INFRAESTR.MUNICIP.	39.514,45		39.514,45		39.514,45
72011	SUBV.M.TRANS.ECOL.Y RETO DEM.:PROY.ALIC.INTELIG.(AIGUA)F.MRR		2.055.368,81	2.055.368,81		2.055.368,81
72012	SUBV.MIN.INDUSTRIA Y TUR.:PROY.SMART COSTABLANCA 2.0		584.316,03	584.316,03	584.316,03	
75060	SUBV.G.V.FINANC.INFRAESTR.HIDRÁULICAS ABASTEC.Y SANEAMIENTO	480.000,00		480.000,00		480.000,00
75063	SUBVENCIÓN GENERALITAT VALENCIANA PARA E.D.A.R.	58.572,00		58.572,00		58.572,00

Documento adaptado electrónicamente para ser publicado de conformidad con lo previsto en la LOPD-GDD. Imprenta Provincial de la Diputación de Alicante. Servicio de Transparencia, BOP e Imprenta

PRESUPUESTO DE INGRESOS. EJERCICIO CORRIENTE
PROCESO DE GESTIÓN

COMPROMISOS CONCERTADOS **EJERCICIO 2025**

APLICACIÓN PRESUPUESTARIA	DESCRIPCIÓN	COMPROMISOS CONCERTADOS			COMPROMISOS REALIZADOS	COMPROMISOS PENDIENTES DE REALIZAR A 31 DE DICIEMBRE
		INCORPORADOS DE PTOS. CERRADOS	EN EL EJERCICIO	TOTAL		
75065	SUBVENCIÓN G.V.PARA CONSTRUCCIÓN AUDITORIO PROVINCIAL	2.000.000,00		2.000.000,00		2.000.000,00
75067	SUBVENCIÓN G.V.ELABORACIÓN INSTRUM.PLANEAMIENTO GENERAL	8,59		8,59		8,59
75100	SUBV.TURISME G.V.:PROY.ACD GEST.SOST.FLUJOS TURIS.(FOND.MRR)		22.000,00	22.000,00	22.000,00	
75301	SUBVENCIÓN EPSAR G.V. FINANCIACIÓN INFRAESTRUCTURAS Y ACTUAC		1.610.000,00	1.610.000,00		1.610.000,00
76200	APORTAC.MUNICIPALES PLANES DE OBRAS:COMPLEMENT.Y ESPECIAL	1.023,35		1.023,35		1.023,35
76206	APORTACIONES MUNICIPALES A OBRAS DE COOPERACIÓN MUNICIPAL	6.000,00		6.000,00		6.000,00
76207	APORTACIONES MUNICIPALES A INVERSIONES EN INFRAESTRUCTURAS H	2.172.107,91	54.303,39	2.226.411,30	223.872,20	2.002.539,10
76212	APORT.MUNICIPAL PROG.PROV.COMPLEMENTARIO AL	1,70		1,70		1,70
76214	APORT.MUNICIPALES PLAN PROV.COOPER.OBRAS Y	4.411.069,34	1.023.579,20	5.434.648,54	3.571.152,07	1.863.496,47
76220	APORT.MUNIC.INV.RENOV.CÉSPED ARTIFICIAL CAMPOS FÚTBOL MUNIC.	510.076,35		510.076,35	139.831,47	370.244,88
76221	APORTACIONES MUNICIPALES AL PLAN + CERCA 2022	1.906,70		1.906,70	749,08	1.157,62
78001	APORTACIONES COM.REGANTES Y OTRAS ENT.RIEGO INFRAES.HIDRÁULI	193.547,62	240.174,22	433.721,84	53.590,22	380.131,62
79100	SUBVENCIÓN FEDER-ADMÓN. LOCAL PARA FINANCIAR P.O.L.	1.248.826,76		1.248.826,76		1.248.826,76
79101	SUBV.U.E.(FEDER)ACTUAL.ENCUESTA INF.EQUIPAMIENTO LOCAL	7.257,86		7.257,86		7.257,86
TOTAL		13.404.182,75	10.358.337,76	23.762.520,51	7.236.884,17	16.525.636,34

Documento adaptado electrónicamente para ser publicado de conformidad con lo previsto en la LOPD-GDD. Imprenta Provincial de la Diputación de Alicante. Servicio de Transparencia, BOP e Imprenta



EJERCICIOS CERRADOS
OBLIGACIONES DE PRESUPUESTOS CERRADOS

EJERCICIO 2025

Aplic. Presupuestaria	Descripción	Obligaciones pendientes de pago a 1 de Enero	Modificaciones saldo inicial y anulaciones	Total Obligaciones	Prescripciones	Pagos realizados	Obligaciones pendientes de pago a 31 de Diciembre
2024.01.3261.4830100	SUB.CONF.V.ASOC.P.ALUM.C.E NS.NO	29.999,70		29.999,70		29.999,70	
2024.01.3341.4830100	SUB.HERM.STA.CRUZ ALIC.:IMPR.Y MAQUET."PIEDAD	4.467,84		4.467,84		4.467,84	
2024.01.9204.4810100	BECAS DE FORMACIÓN EN MATERIA DE PROTOCOLO	1.600,00		1.600,00		1.600,00	
2024.03.9311.2270600	ESTUDIOS Y TRABAJOS TÉCNICOS. INTERVENCIÓN	23.212,93		23.212,93		23.212,93	
2024.04.9341.3520000	INTERESES DE DEMORA.	410,28		410,28		410,28	
2024.06.9331.2250200	TRIBUTOS LOCALES A CARGO DE LA DIPUTACIÓN	129,36		129,36		129,36	
2024.08.2312.2130000	REP, MANTº Y CONS.MAQUIN. INSTL. C.HOGAR PROV	66,55		66,55		66,55	
2024.08.2314.2130000	REPAR.MENTº Y CONSERV.MAQUIN.E INSTL DR.	522,17		522,17		522,17	
2024.08.9201.2270000	SERVICIO LIMPIEZA DESRAT.DESINF.Y	1.934,79		1.934,79		1.934,79	
2024.08.9332.2270100	MANTº, INSTALACIONES CONTRA INCENDIOS	10.741,17		10.741,17		10.741,17	
2024.09.9201.1310300	INDEMNIZACIONES Y EJECUCIÓN DE SENTENCIAS	54.185,58		54.185,58		54.185,58	
2024.09.9201.2312000	GASTOS DE LOCOMOCIÓN DEL PERSONAL POR RAZÓN DEL	74,00		74,00		74,00	
2024.09.9201.2330000	INDEMNIZ.ASISTENCIA A TRIBUNALES OPOSICIONES Y	79,56		79,56		79,56	
2024.12.3261.4830300	SUBV.ESCUELA PRACT.JURIDICA ELCHE	9.698,25		9.698,25		9.698,25	
2024.16.2312.2230000	SERV.TRANSPORTE ESCOLAR ESCUELAS INFANT.C.HOGAR	16.978,12		16.978,12		16.978,12	

Documento adaptado electrónicamente para ser publicado de conformidad con lo previsto en la LOPD-GDD. Imprenta Provincial de la Diputación de Alicante. Servicio de Transparencia, BOP e Imprenta

EJERCICIOS CERRADOS
OBLIGACIONES DE PRESUPUESTOS CERRADOS

EJERCICIO 2025

Aplic. Presupuestaria	Descripción	Obligaciones pendientes de pago a 1 de Enero	Modificaciones saldo inicial y anulaciones	Total Obligaciones	Prescripciones	Pagos realizados	Obligaciones pendientes de pago a 31 de Diciembre
2024.16.9201.2140000	REPARACIÓN,MANT.Y CONSERV.VEHÍCULOS	508,54		508,54		508,54	
2024.16.9201.2211100	SUMINISTRO REPUESTOS MAQUIN.UTILL.ELEM.TRANSP.P	505,78		505,78		505,78	
2024.19.2312.2230000	SERV. TRANSPORTE PARA RESIDENTES C.HOGAR	324,70		324,70		324,70	
2024.19.2312.2269900	OTROS GASTOS DIVERSOS. C.HOGAR	1.782,82		1.782,82		1.782,82	
2024.20.2312.4620200	SUBV.AYTOS:PREST.SOC.EXT R.CRISIS ECON.ENERG.Y	60.285,55		60.285,55		60.285,55	
2024.20.2312.4621300	SUBV.AYTO.BENITACHELL PARA ATENCIÓN PRIMARIA	80.620,06		80.620,06		80.620,06	
2024.20.2312.4622200	SUBV.AGRUP.AYTOS.FINEST., RELLEU,ORXETA Y SELLA	266.638,12		266.638,12		266.638,12	
2024.20.2312.4629400	SUBV.AYTO.MURO DE ALCOY ATENCIÓN PRIMARIA	251.461,93		251.461,93		251.461,93	
2024.20.2312.4830000	SUBV.ENT.SIN F/L A FAVOR INCLUSIÓN	6.781,15		6.781,15		6.781,15	
2024.20.2312.4830200	SUBV.ASOC.CASA OBERTA"PYTO.PISO	21.907,38		21.907,38		21.907,38	
2024.20.2312.4830500	SUBV.CÁRITAS DIOC.ORIH.-AL.:PROY.CASA	20.000,00		20.000,00		20.000,00	
2024.20.2312.4830600	SUB.ASOC.ALIC.GASTR.SOLID.: PROGR.REPARTO MENÚS	10.000,00		10.000,00		10.000,00	
2024.20.2312.4831300	SUBV.ASOC.SOCIAL LA PROSPERIDAD: COMEDOR	12.500,00		12.500,00		12.500,00	
2024.20.2312.4840000	SUB.FUND.BENÉF.BCO.ALIM.AL IC: ADQ.ALIM.BÁSICOS Y	70.000,00		70.000,00		70.000,00	
2024.20.2316.4830000	SUBV.ENT.Y ASOC.PERS.MAYORES	2.338,23		2.338,23		2.338,23	

Documento adaptado electrónicamente para ser publicado de conformidad con lo previsto en la LOPD-GDD. Imprenta Provincial de la Diputación de Alicante. Servicio de Transparencia, BOP e Imprenta

EJERCICIOS CERRADOS
OBLIGACIONES DE PRESUPUESTOS CERRADOS

EJERCICIO 2025

Aplic. Presupuestaria	Descripción	Obligaciones pendientes de pago a 1 de Enero	Modificaciones saldo inicial y anulaciones	Total Obligaciones	Prescripciones	Pagos realizados	Obligaciones pendientes de pago a 31 de Diciembre
2024.20.2317.4620100	SUBV.AYTOS ACTIV.PROMOCIÓN SOCIAL DE	6.891,04		6.891,04		6.891,04	
2024.20.2317.4830000	SUBV.FAGA PREV.E INSERCIÓN POBLACIÓN ETNIA	40.000,00		40.000,00		40.000,00	
2024.20.2317.4830100	SUBV. ENT.S/F L.AMBT.SERV.SOC.ACTIV.FOR	1.092,93		1.092,93		1.092,93	
2024.20.2317.4830400	SUBV.CRUZ ROJA DESARR.ACT.DE PROMOC.Y	104.999,20		104.999,20		104.999,20	
2024.20.2317.4831000	SUBV.ENT.S/F LUCRO:ACTIV.PROM.CONVIV.A	1.300,00		1.300,00		1.300,00	
2024.21.3341.2260900	ACTIV.DIRECTAS PROM.CULTURAL	20.507,94		20.507,94		20.507,94	
2024.21.3341.4620000	SUBV.AYTOS.:FESTIVAL ARTES ESCÉNICAS	65.318,21		65.318,21		65.318,21	
2024.21.3341.4620500	SUBV.A AYTOS.FOMENTO ACTUACIONES MUSICALES Y	3.000,00		3.000,00		3.000,00	
2024.21.3341.4621000	SUB.AYTOS.:ADQU.E INST.MOTIVOS	38.361,80		38.361,80		38.361,80	
2024.21.3341.4622300	SUBV.AYTOS.PARA ACTIVIDADES CULTURALES DE	21.758,00		21.758,00		21.758,00	
2024.21.3341.4622600	SUBV.AYTOS:CAMPAÑA ORQUESTAS	9.500,00		9.500,00		9.500,00	
2024.21.3341.4625000	SUBV.CAMPAÑAS DIFUSIÓN MÚSICA Y TEATRO,GEST.PARA	7.802,50		7.802,50		7.802,50	
2024.21.3341.4830600	SUBV.ENTIDADES S/F LUCRO PARA APOYO MUSEOS DE SU	1.521,64		1.521,64		1.521,64	
2024.21.3341.4831800	SUBV. A ENTIDADES SIN FIN DE LUCRO PARA PROMOCIÓN	18.605,40		18.605,40		18.605,40	
2024.21.3341.4840300	SUB.FUND.C.V.PROY.PUÇOL EDUC.Y CULT.:REC.MEMORIA	50.000,00		50.000,00		50.000,00	

Documento adaptado electrónicamente para ser publicado de conformidad con lo previsto en la LOPD-GDD. Imprenta Provincial de la Diputación de Alicante. Servicio de Transparencia, BOP e Imprenta

EJERCICIOS CERRADOS
OBLIGACIONES DE PRESUPUESTOS CERRADOS

EJERCICIO 2025

Aplic. Presupuestaria	Descripción	Obligaciones pendientes de pago a 1 de Enero	Modificaciones saldo inicial y anulaciones	Total Obligaciones	Prescripciones	Pagos realizados	Obligaciones pendientes de pago a 31 de Diciembre
2024.21.3342.4620000	SUBV.AYTOS.FOMENTO DE LA LENGUA Y CULTURA POPULAR	3.996,50		3.996,50		3.996,50	
2024.21.3361.7620500	SUB.XIXONA:EJECUC.PLAT.ELE V.INST.EN TEATRET	40.000,00		40.000,00		40.000,00	
2024.22.3411.2260901	ACTUAC.EN LA PROMOCIÓN, FOMENTO Y FORMACIÓN DE	10.142,81		10.142,81		10.142,81	
2024.22.3411.2270600	ESTUDIOS, TRABAJOS Y PUBLICACIONES. DEPORTES	9.234,26		9.234,26		9.234,26	
2024.22.3411.4830000	PLAN AYUDAS A CLUBES Y ENTID.DEPORTIVAS PROV.	1.303,54		1.303,54		1.303,54	
2024.22.3411.4832400	SUBV.FEDER. ESP.ATLETISMO:ORG.CAMPEO	400.000,00		400.000,00		400.000,00	
2024.22.3411.7620100	PLAN AYUDAS MUNIC.CONS.MEJ.AMPL.O	499.566,32		499.566,32		499.566,32	
2024.22.3411.7620200	PLAN AYUD.MUN.CONSTR.MEJ.AMPL	538.836,59		538.836,59		538.836,59	
2024.22.3421.4720000	SUB.MAN.EQ.FIN.CONTR.GEST. PISC.CUBIER.H.PROV.A.F.VALE	6.869,13		6.869,13		6.869,13	
2024.22.3421.7620400	SUB.AGOST:CONSTR.GRADAS PISTA EXTER.Y MEJORA	51.695,74		51.695,74		51.695,74	
2024.22.3421.7620500	SUB.CALPE:MEJ.SISTEMA ILUMIN.Y	57.531,00		57.531,00		57.531,00	
2024.22.3421.7620600	SUB.GATA GORGOS:REF.Y CONSTR.NUEVAS PISTAS	51.594,89		51.594,89		51.594,89	
2024.22.3421.7620700	SUB.PENÁGUILA:INST.DEPURA DORA E IMPERMEABIL.PISCINA	38.401,03		38.401,03		38.401,03	
2024.22.3421.7620800	SUB.S.V.RASPEIG:MEJ.PAV.AD EC.NORMAT.ACCES.Y	45.672,69		45.672,69		45.672,69	
2024.22.3421.7620900	SUB.ALCOY:REFORMA Y MEJ.INSTALAC.CAMPO	76.828,81		76.828,81		76.828,81	

Documento adaptado electrónicamente para ser publicado de conformidad con lo previsto en la LOPD-GDD. Imprenta Provincial de la Diputación de Alicante. Servicio de Transparencia, BOP e Imprenta



EJERCICIOS CERRADOS
OBLIGACIONES DE PRESUPUESTOS CERRADOS

EJERCICIO 2025

Aplic. Presupuestaria	Descripción	Obligaciones pendientes de pago a 1 de Enero	Modificaciones saldo inicial y anulaciones	Total Obligaciones	Prescripciones	Pagos realizados	Obligaciones pendientes de pago a 31 de Diciembre
2024.23.2312.4830000	SUBV.A ASAFAN: ORGANIZACIÓN	6.000,00		6.000,00		6.000,00	
2024.23.2313.4620100	SUBV.AYTOS.ACTIVIDADES PREVENCIÓN CONDUCTAS	9.734,66		9.734,66		9.734,66	
2024.23.2318.4620000	SUBV.A AYTOS.IGUALDAD OPORTUNIDADES Y	5.261,22		5.261,22		5.261,22	
2024.23.2318.4620100	SUBV. AYUNTAMIENTOS PARA PLANES DE IGUALDAD DE	64.035,62		64.035,62		64.035,62	
2024.23.2318.4830000	SUBV.ENTD.S/F LUCRO IGUALDAD OPORTUN.Y	21.858,79		21.858,79		21.858,79	
2024.23.2318.4830100	SUB.ASOC.MADRES Y PADRES ALUMNOS PARA PROYECTOS	50.339,30		50.339,30		50.339,30	
2024.23.2318.4830200	SUB.CÁMARA COMERCIO,INDUST.Y	37.000,00		37.000,00		37.000,00	
2024.23.2318.4830600	SUB.FED.AMPAS GABRIEL MIRÓ,PROY.FORMA.SENS.Y	50.000,00		50.000,00		50.000,00	
2024.23.2319.4510000	CONV.IVAJ:REALIZ.ACT."LA SENDA DEL POETA" EN	6.000,00		6.000,00		6.000,00	
2024.23.2319.4620000	SUBV.A AYUNTAMIENTOS PARA ACTIVIDADES EN	6.978,25		6.978,25		6.978,25	
2024.23.2319.4810000	DOTACIÓN PREMIOS PROVINCIALES DE LA	9.200,00		9.200,00		9.200,00	
2024.23.2319.4840100	SUB.FUND.FISAT SALES.SOC.:SOMOS PARTE	8.000,00		8.000,00		8.000,00	
2024.24.1331.7620000	SUBV.AYTOS.INVERS.ORDENACIÓN TRÁFICO Y DEL	185.000,00		185.000,00		185.000,00	
2024.24.1331.7620400	SUBV.A AYTOS PARA INVER.ORDENAC.TRÁFICO Y	80.790,28		80.790,28		80.790,28	
2024.24.1531.7620200	SUBV.AYTOS.INVERSIONES ACCESO A LOS NÚCLEOS DE	43.500,00		43.500,00		43.500,00	

Documento adaptado electrónicamente para ser publicado de conformidad con lo previsto en la LOPD-GDD. Imprenta Provincial de la Diputación de Alicante. Servicio de Transparencia, BOP e Imprenta

EJERCICIOS CERRADOS
OBLIGACIONES DE PRESUPUESTOS CERRADOS

EJERCICIO 2025

Aplic. Presupuestaria	Descripción	Obligaciones pendientes de pago a 1 de Enero	Modificaciones saldo inicial y anulaciones	Total Obligaciones	Prescripciones	Pagos realizados	Obligaciones pendientes de pago a 31 de Diciembre
2024.24.1531.7620300	SUBV.A AYTOS.PARA INVERS.EN ACCESO NÚCLEOS	143.450,87		143.450,87		143.450,87	
2024.24.1532.7620100	SUBV.A AYTOS.PARA INVERS.EN PAVIMENTACIÓN	627.299,51		627.299,51		627.299,51	
2024.24.1532.7620200	SUBV.AYTOS.INVERSIONES PAVIMENTACIÓN VÍAS	1.463.159,06		1.463.159,06		1.463.159,06	
2024.24.1601.7620000	SUBV.A AYTOS.PARA INVERSIONES EN	69.053,33		69.053,33		69.053,33	
2024.24.1611.7620100	SUBV.AYTOS.INVER.ABASTECI MIEN.DOMICILIARIO AGUA	303.246,47		303.246,47		303.246,47	
2024.24.1623.7620200	SUBV.AYTOS.INVERSIONES EN TRATAMIENTO DE RESÍDUOS	2.159,85		2.159,85		2.159,85	
2024.24.1641.7620300	SUBVENCIONES AYUNTAMIENTOS	45.175,45		45.175,45		45.175,45	
2024.24.1651.7620000	SUBV.A AYTOS.PARA INVERSIONES EN ALUMBRADO	179.802,19		179.802,19		179.802,19	
2024.24.1711.7620100	SUBV.AYTOS.PARA INVERSIONES EN PARQUES Y	269.933,46		269.933,46		269.933,46	
2024.24.1721.7620100	SUBV.AYTOS.INVERSIONES PROTECC.Y MEJORA MEDIO	34.830,73		34.830,73		34.830,73	
2024.24.1721.7620300	SUBV.AYTOS.INVERS.PROTEC CIÓN Y MEJORA MEDIO	40.426,93		40.426,93		40.426,93	
2024.24.2312.7620000	SUBV.A AYTOS.INVERSIONES ASISTENCIA SOCIAL PRIMARIA	13.612,50		13.612,50		13.612,50	
2024.24.3321.7620000	SUBV.AYTOS.INVERSIONES EN BIBLIOTECAS PÚBLICAS 2023	37.546,86		37.546,86		37.546,86	
2024.24.3331.7620000	SUBV.AYTOS.INVERSIONES EN EQUIPAMIENTO CULTURALES	22.624,44		22.624,44		22.624,44	
2024.24.3331.7620500	SUBV.AYTOS.INVERSIONES EN EQUIPAMIENTOS CULTURALES	1.624,86		1.624,86		1.624,86	

Documento adaptado electrónicamente para ser publicado de conformidad con lo previsto en la LOPD-GDD. Imprenta Provincial de la Diputación de Alicante. Servicio de Transparencia, BOP e Imprenta

EJERCICIOS CERRADOS
OBLIGACIONES DE PRESUPUESTOS CERRADOS

EJERCICIO 2025

Aplic. Presupuestaria	Descripción	Obligaciones pendientes de pago a 1 de Enero	Modificaciones saldo inicial y anulaciones	Total Obligaciones	Prescripciones	Pagos realizados	Obligaciones pendientes de pago a 31 de Diciembre
2024.24.3421.7620100	SUBV.ASPE:CERRAM.PERIMETRAL PISTA CUBIERTA.FASES I,	193.548,73		193.548,73		193.548,73	
2024.24.3421.7620200	SUBV.AYTOS.INVERSIONES EN INSTALACIONES DEPORTIVAS	310.056,19		310.056,19		310.056,19	
2024.24.3421.7620300	SUBV.AYTOS.INVERSIONES EN INSTALACIONES DEPORTIVAS	458.828,17		458.828,17		458.828,17	
2024.24.3421.7620400	SUBV.GATA DE GORGOS:TANCAT DEL	82.407,19		82.407,19		82.407,19	
2024.24.4252.7620400	SUBV.AYTOS.INVERSIONES EN EFICIENCIA ENERGÉTICA 2023	41.123,06		41.123,06		41.123,06	
2024.24.4321.7620000	SUBV.AYTOS.INV.EN INFORMACIÓN Y PROMOCIÓN	38.245,14		38.245,14		38.245,14	
2024.24.4321.7620100	SUBV.AYTOS.INVERSIONES INFORMACIÓN Y	64.372,00		64.372,00		64.372,00	
2024.24.4541.7620000	SUBV.AYTOS.INVERSIONES EN CAMINOS MUNICIPALES 2023	2.906,40		2.906,40		2.906,40	
2024.24.4591.7621900	PLAN PROV.COOP.OBRAS Y SERV.MUNICIP.2019-2020,	299.408,45		299.408,45		299.408,45	
2024.24.4591.7622000	PLAN PROV.COOP.OBRAS Y SERV.MUN.2020-2023,	1.582.577,96		1.582.577,96		1.582.577,96	
2024.24.9331.7620200	SUBV.A AYTOS.PARA INVERSIONES EN GESTIÓN	10.113,17		10.113,17		10.113,17	
2024.24.9331.7620400	SUBV.AYTOS.INVERSIONES EN GESTIÓN DEL PATRIMONIO	215.631,98		215.631,98		215.631,98	
2024.24.9331.7620500	SUBV.AYTOS.INVERSIONES EN GESTIÓN DEL PATRIMONIO	310.356,02		310.356,02		310.356,02	
2024.25.2411.4830000	SUB.CÁMARA COM.IND.Y NAV.ALIC.:PROY.INTEGRAL	44.000,00		44.000,00		44.000,00	
2024.25.4191.4620000	SUBV. AYTOS PARA FOMENTO DE AGRICULT. Y	8.694,48		8.694,48		8.694,48	

Documento adaptado electrónicamente para ser publicado de conformidad con lo previsto en la LOPD-GDD. Imprenta Provincial de la Diputación de Alicante. Servicio de Transparencia, BOP e Imprenta

EJERCICIOS CERRADOS
OBLIGACIONES DE PRESUPUESTOS CERRADOS

EJERCICIO 2025

Aplic. Presupuestaria	Descripción	Obligaciones pendientes de pago a 1 de Enero	Modificaciones saldo inicial y anulaciones	Total Obligaciones	Prescripciones	Pagos realizados	Obligaciones pendientes de pago a 31 de Diciembre
2024.25.4191.4620100	SUBV. AYTOS PARA PROYECTOS DE HUERTOS	5.430,00		5.430,00		5.430,00	
2024.25.4191.4831000	SUBV.ASOC.ALCACHOFA VEGA BAJA DEL SEGURA, PROM.Y	7.500,00		7.500,00		7.500,00	
2024.25.4191.7620000	SUBV. AYTOS. PARA PROYECTOS DE HUERTOS	86.316,01		86.316,01		86.316,01	
2024.25.4191.7620200	SUBV.AYTOS.FOMENTO AGRICULTURA Y SOSTENIM.	89.172,22		89.172,22		89.172,22	
2024.25.4221.7530000	SUB.UNIV.POLITÉCNICA VAL.-CAMPUS	45.000,00		45.000,00		45.000,00	
2024.25.4312.4620300	SUBV.AYTOS.REALIZ.CAMP.FOM.CONSUMO:BONO-CONSUMO	606.740,00		606.740,00		606.740,00	
2024.25.4312.7620000	SUBV. AYUNTAMIENTOS PLAN MODERNIZACIÓN MERCADOS	36.620,05		36.620,05		36.620,05	
2024.25.4331.2260600	JORNADAS,EVENTOS Y OTR.ACTUAC.DIRECTAS	74.710,77		74.710,77		74.710,77	
2024.25.4331.2270600	ESTUD.TRAB.TECNICOS EDIC.LIBROS Y	10.285,00		10.285,00		10.285,00	
2024.25.4331.4620200	SUBV.A AYTOS.EN MATERIA DE PROMOCIÓN ECONÓMICA.	12.355,85		12.355,85		12.355,85	
2024.25.4331.4831200	SUBV.(FOPA):REALIZACIÓN DIVERSAS ACCIONES	45.000,00		45.000,00		45.000,00	
2024.25.4331.4832600	SUBV.A UEPAL:PROY.DESARROLLO	15.000,00		15.000,00		15.000,00	
2024.25.4331.4840100	SUBV.FUND.LABORAL CONST.: PR.FORM.DESEMP.SECTOR	44.895,30		44.895,30		44.895,30	
2024.26.1621.4620000	SUB.AYTOS.CONS.P.ZONAL 11-A6 ATENDER SOBRECOSTE	43.445,67		43.445,67		43.445,67	
2024.26.1622.4620000	SUBVENCIONES A AYUNTAMIENTOS PARA LA	23.376,52		23.376,52		23.376,52	

Documento adaptado electrónicamente para ser publicado de conformidad con lo previsto en la LOPD-GDD. Imprenta Provincial de la Diputación de Alicante. Servicio de Transparencia, BOP e Imprenta

EJERCICIOS CERRADOS
OBLIGACIONES DE PRESUPUESTOS CERRADOS

EJERCICIO 2025

Aplic. Presupuestaria	Descripción	Obligaciones pendientes de pago a 1 de Enero	Modificaciones saldo inicial y anulaciones	Total Obligaciones	Prescripciones	Pagos realizados	Obligaciones pendientes de pago a 31 de Diciembre
2024.26.1622.4620100	SUBV. A AYTOS PARA LA GESTIÓN DE RESTOS DE	62.623,92		62.623,92		62.623,92	
2024.26.1622.4630200	SUBVENCIONES A MANCOMUNIDADES PARA LA	65.128,84		65.128,84		65.128,84	
2024.26.1702.2100000	MANTENIMIENTO Y CONSERVACIÓN DE	116.106,80		116.106,80		116.106,80	
2024.26.1702.4620000	SUBV.AYTOS.ACTUAC. DE SOSTENIBIL.EN PARAJES	71.489,28		71.489,28		71.489,28	
2024.26.1702.4620400	SUBVENCIONES A AYUNTAMIENTOS MEJORA	8.664,67		8.664,67		8.664,67	
2024.26.1702.4620500	SUBV.AYTOS.PARA EL MANTENIMIENTO DE	41.565,60		41.565,60		41.565,60	
2024.26.1711.4620900	SUBV.AYTO.DE IBI: MANTENIMIENTO DEL JARDÍN	50.000,00		50.000,00		50.000,00	
2024.26.3111.4620000	SUBV.AYTOS.CONTROL DE COLONIAS DE GATOS SIN	121.604,10		121.604,10		121.604,10	
2024.26.4191.4830000	SUB.GEST.CINEGÉTICOS COTOS CAZA	43.117,97		43.117,97		43.117,97	
2024.26.4252.4620100	SUBV.AYUNTAMIENTOS PARA CREACIÓN DE COMUNIDADES	21.679,18		21.679,18		21.679,18	
2024.26.4252.7620200	SUB.AYTOS.:INV.OBRAS INST.PLACAS	17.992,70		17.992,70		17.992,70	
2024.27.9121.2260100	GTOS.REPRESENTAC.CORPORACIÓN Y ATENCIONES	1.563,48		1.563,48		1.563,48	
2024.27.9121.2310000	GASTOS DE LOCOMOCION MIEMBROS DE LOS ORGANOS	349,28		349,28		349,28	
2024.29.1601.4625000	SUBV.REDACC.PLANES CONTROL VERTIDOS	15.124,15		15.124,15		15.124,15	
2024.29.1601.4625100	SUBV.AYTOS.ANÁLISIS CONTROL EFLUENTES	1.504,95		1.504,95		1.504,95	

Documento adaptado electrónicamente para ser publicado de conformidad con lo previsto en la LOPD-GDD. Imprenta Provincial de la Diputación de Alicante. Servicio de Transparencia, BOP e Imprenta

EJERCICIOS CERRADOS
OBLIGACIONES DE PRESUPUESTOS CERRADOS

EJERCICIO 2025

Aplic. Presupuestaria	Descripción	Obligaciones pendientes de pago a 1 de Enero	Modificaciones saldo inicial y anulaciones	Total Obligaciones	Prescripciones	Pagos realizados	Obligaciones pendientes de pago a 31 de Diciembre
2024.29.1611.4625000	SUBV."CONTROL CALIDAD AGUA	92.580,27		92.580,27		92.580,27	
2024.29.4501.2200100	ADQ. REVISTAS,LIBROS Y OTRAS PUBLICACIONES.CICLO	393,25		393,25		393,25	
2024.29.4521.2130000	REPAR.MANT.Y CONSEV.INFRAESTR.HIDRAUL.	93.295,31		93.295,31		93.295,31	
2024.29.4521.2219900	SUMINIST.MATERIAL TÉCNICO ESPECIAL Y FUNGIBLE.CICLO	41,64		41,64		41,64	
2024.29.4521.2270600	ESTUDIOS Y TRABAJOS TÉCNICOS. CICLO HÍDRICO	28.169,84		28.169,84		28.169,84	
2024.29.4521.2270607	ESTUDIO PROP.PROTECCIÓN EDIFICIOS E	20.966,50		20.966,50		20.966,50	
2024.29.4521.4539000	CONV.UNIV.ALICANTE PARA FINANCIACIÓN DE CÁTEDRA	37.000,00		37.000,00		37.000,00	
2024.29.4521.4620100	SUBV.AYTOS REPARACIONES EN INSTALAC.E	69.253,03		69.253,03		69.253,03	
2024.29.4521.4625100	SUBV.AYTOS REDAC.PLANES DIRECT.SANEAM.Y	65.893,27		65.893,27		65.893,27	
2024.29.4521.4625200	SUB.SUPERV.SERV.ABAST.Y SANEAM.MUNIC.GEST.INDIREC	5.096,85		5.096,85		5.096,85	
2024.29.4521.4830000	SUB.FED.CDAD.REG.CV.:ORG. GALA	7.529,70		7.529,70		7.529,70	
2024.29.4521.4830100	SUBV.(INECA):ESTUDIO NECESIDADES REC.HÍDRICOS	39.907,22		39.907,22		39.907,22	
2024.29.4521.7620200	SUBV.AYTOS PARA OBRAS DE INFRAESTRUCT.HIDRÁULIC.E	540.668,19		540.668,19		540.668,19	
2024.29.4521.7620400	SUBV.AYTOS.OBRAS INFRAESTR.HIDR.E	48.399,36		48.399,36		48.399,36	
2024.29.4521.7620500	SUBV.AYTOS.OBRAS INFRAESTR.HIDRÁULICAS E	727.797,51		727.797,51		727.797,51	

Documento adaptado electrónicamente para ser publicado de conformidad con lo previsto en la LOPD-GDD. Imprenta Provincial de la Diputación de Alicante. Servicio de Transparencia, BOP e Imprenta

EJERCICIOS CERRADOS
OBLIGACIONES DE PRESUPUESTOS CERRADOS

EJERCICIO 2025

Aplic. Presupuestaria	Descripción	Obligaciones pendientes de pago a 1 de Enero	Modificaciones saldo inicial y anulaciones	Total Obligaciones	Prescripciones	Pagos realizados	Obligaciones pendientes de pago a 31 de Diciembre
2024.29.4521.7680000	SUBV.ENT.LOC.MEN.OBRAS DE INFRAESTRUCT.HIDRÁUL.E	28.383,31		28.383,31		28.383,31	
2024.29.4521.7850000	SUB.C.G.USUAR.ALTO VINALOPÓ CUOTAS	30.000,00		30.000,00		30.000,00	
2024.29.4631.2279901	MANT.RED CONTROL CALIDAD QUÍMICA AGUAS	21.436,58		21.436,58		21.436,58	
2024.30.2314.2269900	OTROS GASTOS DIVERSOS. CENTRO DR. ESQUERDO	218,30		218,30		218,30	
2024.30.2314.2269901	PROYECT.INTERV.SOCIAL SENSIBILIZAR	324,00		324,00		324,00	
2024.30.2314.2269904	ACTIV.PROGR.REHAB.Y REINSER.SOCIAL USUARIOS	2.897,33		2.897,33		2.897,33	
2024.32.1361.4620000	SUB.AYTOS.POBL.<20.000 H,SOST.APORT.EST.2024,CON	137.522,26		137.522,26		137.522,26	
2024.32.9201.4620000	SUBVENCIONES A AYUNTAMIENTOS PARA	7.870,79		7.870,79		7.870,79	
2024.33.3333.4620100	SUBV.AYTO.TORRE MAÇANES PROM.Y DIFUSIÓN SERVICIO	6.793,37		6.793,37		6.793,37	
2024.33.3361.2100000	MANT.Y CONSERV.ALBAÑILERÍA.TOSS	21.511,20		21.511,20		21.511,20	
2024.33.3361.2270600	ESTUD.Y TRAB.TÉCN.PLAN PROV.REHAB.Y P.VALOR	2.044,90		2.044,90		2.044,90	
2024.33.3361.7620400	PLAN PROV.REHAB.Y PUESTA VALOR	229.512,76		229.512,76		229.512,76	
2024.33.3361.7620500	SUBV.AYTO.ASPE:REHABILITA C.Y CONSOLIDACIÓN ERMITA	388.910,93		388.910,93		388.910,93	
2024.33.3361.7620700	SUBV.BENIDORM:REHAB.ESTR UCTURA CASA MUSEO HORT	187.504,67		187.504,67		187.504,67	
2024.33.3361.7620900	SUBV.BENISSA:ADEC.FUNC.CA SA-TORRE TROS	442.467,64		442.467,64		442.467,64	

Documento adaptado electrónicamente para ser publicado de conformidad con lo previsto en la LOPD-GDD. Imprenta Provincial de la Diputación de Alicante. Servicio de Transparencia, BOP e Imprenta

EJERCICIOS CERRADOS
OBLIGACIONES DE PRESUPUESTOS CERRADOS

EJERCICIO 2025

Aplic. Presupuestaria	Descripción	Obligaciones pendientes de pago a 1 de Enero	Modificaciones saldo inicial y anulaciones	Total Obligaciones	Prescripciones	Pagos realizados	Obligaciones pendientes de pago a 31 de Diciembre
2024.33.3361.7621000	SUB.CALLOSA SEGURA:CONS.REHAB.Y	407.407,58		407.407,58		407.407,58	
2024.33.3361.7621100	SUB.JACARILLA:REHABILITACIÓN PALACIO MARQUESES DE	500.000,00		500.000,00		500.000,00	
2024.33.3361.7621200	SUB.BIAR:ADEQU.L'ACCESIBILITAT,DINAM.I	252.673,41		252.673,41		252.673,41	
2024.33.3361.7621300	SUB.SANTA POLA:REFOR.REST.Y	400.000,00		400.000,00		400.000,00	
2024.33.3361.7621400	SUB.CASTELL GUADALEST:ACCESO Y	492.855,54		492.855,54		492.855,54	
2024.33.3361.7621500	SUB.L'ALFÀS PI:PROT.Y VALOR.TUR.Y PATRIM.SECTOR	167.242,98		167.242,98		167.242,98	
2024.33.3361.7621600	SUBV.ORXETA:REHAB.EDIFICIO CENTRO SOCIO CULT.EN	493.317,00		493.317,00		493.317,00	
2024.33.3361.7621700	SUB.VILA JOIOSA:PROTEC.MED.COBERT	324.369,43		324.369,43		324.369,43	
2024.33.3361.7621800	SUB.PEDREGUER:CONSOL.ESCARPS TORRE MAJ.I COS	144.475,36		144.475,36		144.475,36	
2024.33.3361.7621900	SUB.XALÓ:ADEC.Y VALOR.ESTR.HIDR.ESP.Y	125.271,30		125.271,30		125.271,30	
2024.33.9332.2269901	DOTACIÓN PARA ABONO INDEMNIZACIONES Y	4.382,37		4.382,37		4.382,37	
2024.34.4531.2269900	OTROS GASTOS DIVERSOS. CARRETERAS.	241,34		241,34		241,34	
2024.34.4531.6090800	PLAN MOVILIDAD PEATONAL Y CICLISTA RED VIARIA	12.899,79		12.899,79		12.899,79	
2024.34.4541.7620000	SUBV.AYTOS.INV.ACONDICION. CAMINOS TITULARIDAD	23.644,93		23.644,93		23.644,93	
2024.34.4541.7620100	SUBV.AYTOS.INV.LUMINARIAS Y MEJ.SEG.VIAL CAMINOS	28.033,93		28.033,93		28.033,93	

Documento adaptado electrónicamente para ser publicado de conformidad con lo previsto en la LOPD-GDD. Imprenta Provincial de la Diputación de Alicante. Servicio de Transparencia, BOP e Imprenta

EJERCICIOS CERRADOS
OBLIGACIONES DE PRESUPUESTOS CERRADOS

EJERCICIO 2025

Aplic. Presupuestaria	Descripción	Obligaciones pendientes de pago a 1 de Enero	Modificaciones saldo inicial y anulaciones	Total Obligaciones	Prescripciones	Pagos realizados	Obligaciones pendientes de pago a 31 de Diciembre
2024.36.9241.4620000	SUBV.AYTOS.ACTIVIDADES MATERIA DE RESIDENTES	2.866,45		2.866,45		2.866,45	
2024.42.2315.4840000	SUB.FUN.ANTONIO MORENO:CASA	6.000,00		6.000,00		6.000,00	
2024.42.2317.4830000	SUBV.ENT.S/F LUCRO:IMPULSO Y	11.707,24		11.707,24		11.707,24	
		19.148.141,04		19.148.141,04		19.148.141,04	

Documento adaptado electrónicamente para ser publicado de conformidad con lo previsto en la LOPD-GDD. Imprenta Provincial de la Diputación de Alicante. Servicio de Transparencia, BOP e Imprenta

PRESUPUESTO DE INGRESOS

DERECHOS A COBRAR DE PRESUPUESTOS CERRADOS

DERECHOS PENDIENTES DE COBRO TOTALES

EJERCICIO 2025

APLICACIÓN PRESUPUESTARIA	DESCRIPCIÓN	DERECHOS PENDIENTES DE COBRO A 1 DE ENERO	MODIFICACIONES SALDO INICIAL	DERECHOS ANULADOS	DERECHOS CANCELADOS	RECAUDACIÓN	DERECHOS PENDIENTE DE COBRO A 31 DE DICIEMBRE
2014.39902	OTROS INGRESOS DIVERSOS	23.194,87			3.318,93	189,67	19.686,27
2015.39902	OTROS INGRESOS DIVERSOS	31.765,03			1.200,00		30.565,03
2016.39902	OTROS INGRESOS DIVERSOS	2.008,64					2.008,64
2018.38900	REINTEGRO PAGOS EJERCICIOS CERRADOS OPERACIONES CORRIENTES	6.812,23					6.812,23
2018.39900	RECURSOS EVENTUALES	2.549,36					2.549,36
2018.39902	OTROS INGRESOS DIVERSOS	2.800,00					2.800,00
2019.31100	TASA POR LA PRESTACIÓN DE SERVCIOS EN EL CENTRO HOGAR PROVIN	135,71			135,71		
2019.39902	OTROS INGRESOS DIVERSOS	1.416,66					1.416,66
2019.55000	CONCESIONES ADMINISTRATIVAS	17.688,61					17.688,61
2020.31100	TASA POR LA PRESTACIÓN SERV.HOGAR RESPECTO ANCIANOS ACOGIDOS	259,44					259,44
2020.38900	REINTEGRO PAGOS DE EJERCICIOS CERRADOS POR OP.CORRIENTES	225,24					225,24
2020.39300	INTERESES DE DEMORA	77,75					77,75
2020.39902	OTROS INGRESOS DIVERSOS	3.116,97			134,99		2.981,98

Documento adaptado electrónicamente para ser publicado de conformidad con lo previsto en la LOPD-GDD. Imprenta Provincial de la Diputación de Alicante. Servicio de Transparencia, BOP e Imprenta

PRESUPUESTO DE INGRESOS

DERECHOS A COBRAR DE PRESUPUESTOS CERRADOS

DERECHOS PENDIENTES DE COBRO TOTALES

EJERCICIO 2025

APLICACIÓN PRESUPUESTARIA	DESCRIPCIÓN	DERECHOS PENDIENTES DE COBRO A 1 DE ENERO	MODIFICACIONES SALDO INICIAL	DERECHOS ANULADOS	DERECHOS CANCELADOS	RECAUDACIÓN	DERECHOS PENDIENTE DE COBRO A 31 DE DICIEMBRE
2021.31100	TASA POR LA PRESTACIÓN SERV.HOGAR RESPECTO ANCIANOS ACOGIDOS	525,95					525,95
2021.39900	RECURSOS EVENTUALES	222,44					222,44
2021.39902	OTROS INGRESOS DIVERSOS	13.686,97				1.827,43	11.859,54
2022.38900	REINTEGRO PAGOS DE EJERCICIOS CERRADOS POR OP.CORRIENTES	90.935,95					90.935,95
2022.39190	MULTAS POR INFRACCIONES DISCIPLINA VIARIA	153,52					153,52
2022.39300	INTERESES DE DEMORA	13.592,74					13.592,74
2022.39902	OTROS INGRESOS DIVERSOS	45.276,97			538,18	2.000,00	42.738,79
2023.39190	MULTAS POR INFRACCIONES DISCIPLINA VIARIA	15.000,00				15.000,00	
2023.39900	RECURSOS EVENTUALES	146,03				146,03	
2023.39902	OTROS INGRESOS DIVERSOS	14.612,12				10.979,64	3.632,48
2024.10000	CESIÓN DEL IMPUESTO SOBRE LA RENTA DE LAS PERSONAS FÍSICAS	2.207.921,99				2.207.921,99	
2024.21000	CESIÓN DEL IMPUESTO SOBRE EL VALOR AÑADIDO	1.839.205,52				1.839.205,52	
2024.22001	CESIÓN DEL IMPUESTO ESPECIAL SOBRE LA CERVEZA	9.190,98				9.190,98	

Documento adaptado electrónicamente para ser publicado de conformidad con lo previsto en la LOPD-GDD. Imprenta Provincial de la Diputación de Alicante. Servicio de Transparencia, BOP e Imprenta

PRESUPUESTO DE INGRESOS

DERECHOS A COBRAR DE PRESUPUESTOS CERRADOS

DERECHOS PENDIENTES DE COBRO TOTALES

EJERCICIO 2025

APLICACIÓN PRESUPUESTARIA	DESCRIPCIÓN	DERECHOS PENDIENTES DE COBRO A 1 DE ENERO	MODIFICACIONES SALDO INICIAL	DERECHOS ANULADOS	DERECHOS CANCELADOS	RECAUDACIÓN	DERECHOS PENDIENTE DE COBRO A 31 DE DICIEMBRE
2024.22003	CESIÓN DEL IMPUESTO ESPECIAL SOBRE LAS LABORES DEL TABACO	219.773,95				219.773,95	
2024.22004	CESIÓN DEL IMPUESTO ESPECIAL SOBRE LOS HIDROCARBUROS	176.633,85				176.633,85	
2024.22006	CESIÓN DEL IMPUESTO ESPECIAL SOBRE LOS PRODUCTOS INTERMEDIOS	118,33				118,33	
2024.31100	TASA PRESTAC.SERV.HOGAR A.FER.VAL.RESPECTO ANCIANOS ACOGIDOS	13.133,79				13.133,79	
2024.32902	TASA REALIZAC.TRABAJOS FACULTATIVOS EN OBRAS DE DIPUTACIÓN	3.285,50		60,96		3.224,54	
2024.38900	REINTEGRO PAGOS DE EJERCICIOS CERRADOS POR OP.CORRIENTES	197.653,36				197.461,05	192,31
2024.39190	MULTAS POR INFRACCIONES DISCIPLINA VIARIA	5.401,00					5.401,00
2024.39191	OTRAS MULTAS Y SANCIONES	2.780,70				2.780,70	
2024.39300	INTERESES DE DEMORA	271,87				271,87	
2024.39900	RECURSOS EVENTUALES	46.129,81				92,37	46.037,44
2024.39902	OTROS INGRESOS DIVERSOS	49.794,52		851,11	22.419,36	2.874,58	23.649,47
2024.42010	PARTICIPACIÓN EN EL FONDO COMPLEMENTARIO DE FINANCIACIÓN	21.113.519,98				21.113.519,98	

Documento adaptado electrónicamente para ser publicado de conformidad con lo previsto en la LOPD-GDD. Imprenta Provincial de la Diputación de Alicante. Servicio de Transparencia, BOP e Imprenta

PRESUPUESTO DE INGRESOS

DERECHOS A COBRAR DE PRESUPUESTOS CERRADOS

DERECHOS PENDIENTES DE COBRO TOTALES

EJERCICIO 2025

APLICACIÓN PRESUPUESTARIA	DESCRIPCIÓN	DERECHOS PENDIENTES DE COBRO A 1 DE ENERO	MODIFICACIONES SALDO INICIAL	DERECHOS ANULADOS	DERECHOS CANCELADOS	RECAUDACIÓN	DERECHOS PENDIENTE DE COBRO A 31 DE DICIEMBRE
2024.55000	CONCESIONES ADMINISTRATIVAS	570,00				570,00	
2024.76207	APORTACION.MUNICIPALES INVERSIONES INFRAESTR.HIDRÁULICAS	176.741,58				176.741,58	
2024.76214	APORT.MUNICIPALES PLAN PROV.COOPER.OBRAS Y SERV.MUNICIPALES	42.802,51				42.802,51	
2024.78001	APORT.COM. REGANTES Y OTR.ENT.INF.HIDRÁULIC.EFICIEN.USO AGUA	52.453,51		31.278,83		21.174,68	
	TOTAL	26.443.585,95		32.190,90	27.747,17	26.057.635,04	326.012,84

Documento adaptado electrónicamente para ser publicado de conformidad con lo previsto en la LOPD-GDD. Imprenta Provincial de la Diputación de Alicante. Servicio de Transparencia, BOP e Imprenta

PRESUPUESTO DE INGRESOS

Fecha Obtención 11/07/2026

DERECHOS A COBRAR DE PRESUPUESTOS CERRADOS

DERECHOS ANULADOS

EJERCICIO 2025

APLICACIÓN PRESUPUESTARIA	DESCRIPCIÓN	ANULACIÓN DE LIQUIDACIONES	APLAZAMIENTO Y FRACCIONAMIENTO	TOTAL DERECHOS ANULADOS
2024.32902	TASA REALIZAC.TRABAJOS FACULTATIVOS EN OBRAS DE DIPUTACIÓN	60,96		60,96
2024.39902	OTROS INGRESOS DIVERSOS		851,11	851,11
2024.78001	APORT.COM. REGANTES Y OTR.ENT.INF.HIDRÁULIC.EFICIEN.USO AGUA		31.278,83	31.278,83
	TOTAL	60,96	32.129,94	32.190,90

Documento adaptado electrónicamente para ser publicado de conformidad con lo previsto en la LOPD-GDD. Imprenta Provincial de la Diputación de Alicante. Servicio de Transparencia, BOP e Imprenta

PRESUPUESTO DE INGRESOS

DERECHOS A COBRAR DE PRESUPUESTOS CERRADOS

DERECHOS CANCELADOS

EJERCICIO 2025

APLICACIÓN PRESUPUESTARIA	DESCRIPCIÓN	COBROS EN ESPECIE	INSOLVENCIAS	PRESCRIPCIONES	OTRAS CAUSAS	TOTAL DERECHOS CANCELADOS
2014.39902	OTROS INGRESOS DIVERSOS		3.318,93			3.318,93
2015.39902	OTROS INGRESOS DIVERSOS		1.200,00			1.200,00
2019.31100	TASA POR LA PRESTACIÓN DE SERVCIOS EN EL CENTRO HOGAR PROVIN			135,71		135,71
2020.39902	OTROS INGRESOS DIVERSOS		134,99			134,99
2022.39902	OTROS INGRESOS DIVERSOS		538,18			538,18
2024.39902	OTROS INGRESOS DIVERSOS		22.419,36			22.419,36
TOTAL			27.611,46	135,71		27.747,17

Documento adaptado electrónicamente para ser publicado de conformidad con lo previsto en la LOPD-GDD. Imprenta Provincial de la Diputación de Alicante. Servicio de Transparencia, BOP e Imprenta

EJERCICIOS CERRADOS

VARIACIÓN DE RESULTADOS PRESUPUESTARIOS DE EJERCICIOS ANTERIORES

EJERCICIO **2025**

	TOTAL VARIACIÓN DERECHOS	TOTAL VARIACIÓN OBLIGACIONES	VARIACIÓN DE RESULTADOS PRESUPUESTARIOS DE EJERCICIOS ANTERIORES
- a) Operaciones corrientes	-28.659,24		-28.659,24
- b) Operaciones de capital	-31.278,83		-31.278,83
1. TOTAL VARIACIÓN OPERACIONES NO FINANCIERAS (a+b)	-59.938,07		-59.938,07
- c) Activos financieros			
- d) Pasivos financieros			
2. TOTAL VARIACIÓN OPERACIONES FINANCIERAS (c+d)			
TOTAL (1+2)	-59.938,07		-59.938,07

Documento adaptado electrónicamente para ser publicado de conformidad con lo previsto en la LOPD-GDD. Imprenta Provincial de la Diputación de Alicante. Servicio de Transparencia, BOP e Imprenta

EJERCICIOS POSTERIORES

COMPROMISOS DE GASTO CON CARGO A PRESUPUESTOS DE EJERCICIOS POSTERIORES

EJERCICIO 2025

APLIC. PRESUPUESTARIA	DESCRIPCIÓN	COMPROMISOS DE GASTOS ADQUIRIDOS CON CARGO AL PRESUPUESTO DEL EJERCICIO				
		2.026	2.027	2.028	2.029	AÑOS SUCESIVOS
2025.01.2312.7840100	SUB.FUND.SALUD.INF.C.V.:RED.PROY.Y CONSTR.INST.NEUROD.24-25					
2025.01.3261.4830100	SUB.CONF.V.ASOC.P.ALUM.C.ENS.NO UNIV.C.V:PROY.TECNOL.FAMIL.					
2025.01.3341.4830000	SUBV.A LA FOGUERA DIPUT.-RENFE:CELEBRACIÓN FOGUERES S.JOAN					
2025.01.3341.4830200	SUB.ASOC.REYES MAGOS IBI:CONM.50 ANIV.MONUMENTO REYES MAGOS					
2025.01.3341.4830400	SUB.HERM.GLOR.NTRA.SRA.ALEGRÍA:CONM.25 ANIV.FALLEC.J.A.GUIR.					
2025.01.3341.4830500	SUB.JUZG.PRIV.AGUAS ORIH.:EDIC.LIBRO CONM.750 ANIV.CREACIÓN					
2025.01.3381.4830000	SUB.U.NAC.ENT.FEST.MOR.Y CRIS.:BANDA M.2º ENCON.D'ARCAB.MURO					
2025.01.9121.1200000	RETRIBUCIONES BASICAS GRUPO A1. PERSONAL. PRESIDENCIA					
2025.01.9121.1200100	RETRIBUCIONES BÁSICAS GRUPO A2. PERSONAL PRESIDENCIA					
2025.01.9121.1200300	RETRIBUCIONES BÁSICAS GRUPO C1. PERSONAL. PRESIDENCIA					
2025.01.9121.1200400	RETRIBUCIONES BÁSICAS GRUPO C2. PERSONAL. PRESIDENCIA					
2025.01.9121.1200500	RETRIBUCIONES BASICAS GRUPO AP. PERSONAL PRESIDENCIA					
2025.01.9121.1200600	RETRIBUCIONES BÁSICAS TRIENIOS. PERSONAL PRESIDENCIA					
2025.01.9121.1210000	RETRIBUCIONES COMPLEMENTARIAS C.DESTINO.PERSONAL PRESIDENCIA					

Documento adaptado electrónicamente para ser publicado de conformidad con lo previsto en la LOPD-GDD. Imprenta Provincial de la Diputación de Alicante. Servicio de Transparencia, BOP e Imprenta

EJERCICIOS POSTERIORES

COMPROMISOS DE GASTO CON CARGO A PRESUPUESTOS DE EJERCICIOS POSTERIORES

EJERCICIO 2025

APLIC. PRESUPUESTARIA	DESCRIPCIÓN	COMPROMISOS DE GASTOS ADQUIRIDOS CON CARGO AL PRESUPUESTO DEL EJERCICIO				
		2.026	2.027	2.028	2.029	AÑOS SUCESIVOS
2025.01.9121.1210100	RETRIBUC. COMPLEMENTARIAS C.ESPECIFICO PERSONAL PRESIDENCIA					
2025.01.9121.1310000	RETRIBUCIONES PERSONAL LABORAL TEMPORAL. PRESIDENCIA					
2025.01.9121.1310400	RETRIBUCIONES PERSONAL LABORAL INDEFINID.NO FIJO. PRESIDENC.					
2025.01.9121.1600000	CUOTAS SEGURIDAD SOCIAL A CARGO DE LA DIPUTACIÓN.PRESIDENCIA					
2025.01.9121.2200100	ADQUISICIÓN REVISTAS,LIBROS Y OTRAS PUBLICACIONES.PRESIDENC.					
2025.01.9121.2269901	ACTIVID. ORGANIZADAS POR PRESIDENCIA Y OTROS GTOS. DIVERSOS	16.729,50				
2025.01.9121.2270600	ESTUDIOS,TRABAJOS TECNICOS,PUBLIC. Y EDICIONES. PRESIDENCIA	111.470,20				
2025.01.9121.6290000	ADQUISICIÓN DE OTRO INMOVILIZADO MATERIAL					
2025.01.9121.6400000	INVERSIONES DE CARÁCTER INMATERIAL. PRESIDENCIA					
2025.01.9201.4840000	SUB.FCVRE:PROM.Y DEFENSA INTERESES PROV.ALIC.EN UNIÓN EUROP.					
2025.01.9203.4211000	APORTACIÓN AL CONSORCIO PÚBLICO CASA DEL MEDITERRÁNEO					
2025.01.9203.4830000	APORTACION A LA FEDERACIÓN ESPAÑOLA DE MUNICIPIOS Y PROVINC.					
2025.01.9203.4830200	APORTACIÓN FEDERACIÓN VALENCIANA DE MUNICIPIOS Y PROVINCIAS					
2025.01.9203.4840300	APORTACIÓN A LA FUNDACIÓN DEMOCRACIA Y GOBIERNO LOCAL.					

Documento adaptado electrónicamente para ser publicado de conformidad con lo previsto en la LOPD-GDD. Imprenta Provincial de la Diputación de Alicante. Servicio de Transparencia, BOP e Imprenta

EJERCICIOS POSTERIORES

COMPROMISOS DE GASTO CON CARGO A PRESUPUESTOS DE EJERCICIOS POSTERIORES

EJERCICIO 2025

APLIC. PRESUPUESTARIA	DESCRIPCIÓN	COMPROMISOS DE GASTOS ADQUIRIDOS CON CARGO AL PRESUPUESTO DEL EJERCICIO				
		2.026	2.027	2.028	2.029	AÑOS SUCESIVOS
2025.01.9204.2130000	REP.MANTEN.Y CONSERV.MATERIAL TÉCNICO Y FOTOGR.PRESIDENCIA					
2025.01.9204.2200100	ADQUISICIÓN PRENSA DIPUTACIÓN PROVINCIAL					
2025.01.9204.2219900	SUMINISTRO MATERIAL TÉCNICO Y FOTOGRÁFICO. PRESIDENCIA					
2025.01.9204.2260200	CAMPAÑAS INFORMAT.Y GASTOS DE DIVULGACIÓN ACTIV.PRESIDENCIA	117.252,00				
2025.01.9204.2260201	ANUNCIOS PRENSA Y OTROS MEDIOS DE COMUNICACIÓN. PRESIDENCIA					
2025.01.9204.2269902	ADQUISICIÓN DE MATERIAL PROMOCIONAL .PRESIDENCIA	42.322,09				
2025.01.9204.4810100	BECAS DE FORMACIÓN EN MATERIA DE PROTOCOLO					
2025.01.9204.4830100	SUB.ASOC.PERIODISTAS PROV.ALIC.:PROY.INFÓRMATE CONTRA DESIN.					
2025.01.9204.6230000	INVERSION.EN MAQUINARIA,INSTALACIONES Y UTILLAJE.PRESIDENCIA					
2025.02.9201.1200000	RETRIBUCIONES BÁSICAS GRUPO A1. PERSONAL SECRETARÍA GENERAL.					
2025.02.9201.1200100	RETRIBUCIONES BÁSICAS GRUPO A2. PERSONAL SECRETARÍA GENERAL					
2025.02.9201.1200300	RETRIBUCIONES BÁSICAS GRUPO C1. PERSONAL. SECRETARÍA GENERAL					
2025.02.9201.1200400	RETRIBUCIONES BÁSICAS GRUPO C2. PERSONAL. SECRETARÍA GENERAL					
2025.02.9201.1200500	RETRIBUCIONES BASICAS GRUPO AP. PERSONAL SECRETARÍA GENERAL					

Documento adaptado electrónicamente para ser publicado de conformidad con lo previsto en la LOPD-GDD. Imprenta Provincial de la Diputación de Alicante. Servicio de Transparencia, BOP e Imprenta

EJERCICIOS POSTERIORES

COMPROMISOS DE GASTO CON CARGO A PRESUPUESTOS DE EJERCICIOS POSTERIORES

EJERCICIO 2025

APLIC. PRESUPUESTARIA	DESCRIPCIÓN	COMPROMISOS DE GASTOS ADQUIRIDOS CON CARGO AL PRESUPUESTO DEL EJERCICIO				
		2.026	2.027	2.028	2.029	AÑOS SUCESIVOS
2025.02.9201.1200600	RETRIBUCIONES BÁSICAS TRIENIOS. PERSONAL. SECRETARÍA GENERAL					
2025.02.9201.1210000	RETRIBUCIONES COMPLEMENT.C.DESTINO.PERSONAL SECRETARIA GRAL					
2025.02.9201.1210100	RETRIBUCIONES COMPLEMENTARIAS C. ESPECÍF PERS.SECRETRÍA GRAL					
2025.02.9201.1310000	RETRIBUCIONES PERSONAL LABORAL TEMPORAL.SECRETARIA GENERAL					
2025.02.9201.1310400	RETRIBUC. PERSONAL LABORAL INDEFINIDO NO FIJO. SECRETAR.GRAL					
2025.02.9201.1600000	CUOTAS SEGURIDAD SOCIAL A CARGO DIPUTACIÓN. SECRETARÍA GRAL.					
2025.02.9201.2200100	ADQU.REVISTAS,LIBROS Y OTRAS PUBLIC.SECRETARIA GENERAL					
2025.02.9201.2269900	OTROS GASTOS DIVERSOS. SECRETARIA GENERAL.					
2025.02.9201.2270600	ESTUDIOS Y TRABAJOS TÉCNICOS. SECRETARÍA GENERAL					
2025.03.9291.5000000	DOTAC. AL FONDO DE CONTINGENCIA DE EJECUCIÓN PRESUPUESTARIA					
2025.03.9311.1200000	RETRIBUCIONES BÁSICAS GRUPO A1. PERSONAL INTERVENCIÓN.					
2025.03.9311.1200100	RETRIBUCIONES BÁSICAS GRUPO A2. PERSONAL INTERVENCIÓN					
2025.03.9311.1200300	RETRIBUCIONES BÁSICAS GRUPO C1. PERSONAL INTERVENCIÓN					
2025.03.9311.1200400	RETRIBUCIONES BÁSICAS GRUPO C2. PERSONAL. INTERVENCIÓN					

Documento adaptado electrónicamente para ser publicado de conformidad con lo previsto en la LOPD-GDD. Imprenta Provincial de la Diputación de Alicante. Servicio de Transparencia, BOP e Imprenta

EJERCICIOS POSTERIORES

COMPROMISOS DE GASTO CON CARGO A PRESUPUESTOS DE EJERCICIOS POSTERIORES

EJERCICIO 2025

APLIC. PRESUPUESTARIA	DESCRIPCIÓN	COMPROMISOS DE GASTOS ADQUIRIDOS CON CARGO AL PRESUPUESTO DEL EJERCICIO				
		2.026	2.027	2.028	2.029	AÑOS SUCESIVOS
2025.03.9311.1200500	RETRIBUCIONES BASICAS GRUPO AP. PERSONAL INTERVENCIÓN					
2025.03.9311.1200600	RETRIBUCIONES BÁSICAS TRIENIOS. PERSONAL INTERVENCIÓN					
2025.03.9311.1210000	RETRIBUCIONES COMPLEMENTARIAS C.DESTINO PERS. INTERVENCIÓN.					
2025.03.9311.1210100	RETRIBUCIONES COMPLEMENTARIAS C. ESPECÍFIC.PERS.INTERVENCIÓN					
2025.03.9311.1310000	RETRIBUCIONES PERSONAL LABORAL TEMPORAL. INTERVENCIÓN					
2025.03.9311.1310400	RETRIBUCIONES PERSONAL LABORAL INDEFINIDO. NO FIJO INTERVEN.					
2025.03.9311.1600000	CUOTAS SEGURIDAD SOCIAL A CARGO DIPUTACIÓN. INTERVENCIÓN.					
2025.03.9311.2200100	ADQUISICIÓN DE LIBROS Y OTRAS PUBLICACIONES. INTERVENCIÓN					
2025.03.9311.2270600	ESTUDIOS Y TRABAJOS TÉCNICOS. INTERVENCIÓN	1.789,29				
2025.03.9311.4810000	BECAS FORM.CONTROL INTERN GEST.ECON-FINANC.DE EELL.INTERVEN.					
2025.04.0111.3100100	INTERESES Y COMISIONES OPERACIONES DE TESORERIA.					
2025.04.9341.1200000	RETRIBUCIONES BÁSICAS GRUPO A1 PERSONAL TESORERÍA.					
2025.04.9341.1200100	RETRIBUCIONES BÁSICAS GRUPO A2. PERSONAL TESORERÍA					
2025.04.9341.1200300	RETRIBUCIONES BÁSICAS GRUPO C1. PERSONAL TESORERÍA					

Documento adaptado electrónicamente para ser publicado de conformidad con lo previsto en la LOPD-GDD. Imprenta Provincial de la Diputación de Alicante. Servicio de Transparencia, BOP e Imprenta

EJERCICIOS POSTERIORES

COMPROMISOS DE GASTO CON CARGO A PRESUPUESTOS DE EJERCICIOS POSTERIORES

EJERCICIO 2025

APLIC. PRESUPUESTARIA	DESCRIPCIÓN	COMPROMISOS DE GASTOS ADQUIRIDOS CON CARGO AL PRESUPUESTO DEL EJERCICIO				
		2.026	2.027	2.028	2.029	AÑOS SUCESIVOS
2025.04.9341.1200400	RETRIBUCIONES BÁSICAS GRUPO C2. PERSONAL TESORERÍA					
2025.04.9341.1200500	RETRIBUCIONES BASICAS GRUPO AP. PERSONAL TESORERÍA					
2025.04.9341.1200600	RETRIBUCIONES BÁSICAS TRIENIOS. PERSONAL TESORERÍA					
2025.04.9341.1210000	RETRIBUCIONES COMPLEMENTARIAS C.DESTINO PERSONAL TESORERÍA.					
2025.04.9341.1210100	RETRIBUCIONES COMPLEMENT. C. ESPECÍFICO PERSONAL.TESORERIA.					
2025.04.9341.1310000	RETRIBUCIONES PERSONAL LABORAL TEMPORAL. TESORERÍA.					
2025.04.9341.1310400	RETRIBUCIONES PERSONAL LABORAL INDEFINIDO NO FIJO.TESORERIA					
2025.04.9341.1600000	CUOTAS SEGURIDAD SOCIAL A CARGO DIPUTACIÓN. TESORERÍA.					
2025.04.9341.2200100	ADQUISICIÓN REVISTAS,LIBROS Y OTRAS PUBLICACIONES.TESORERIA					
2025.04.9341.2269900	OTROS GASTOS DIVERSOS. TESORERÍA					
2025.04.9341.3110000	GASTOS DE FORMALIZACIÓN DE PRÉSTAMOS.					
2025.04.9341.3520000	INTERESES DE DEMORA.					
2025.04.9341.3590000	COMISIONES BANCARIAS Y OTROS GASTOS FINANCIEROS					
2025.04.9341.4810000	BECAS FORMACIÓN EN GESTIÓN DE TESORERIA DE EELL.TESORERÍA					

Documento adaptado electrónicamente para ser publicado de conformidad con lo previsto en la LOPD-GDD. Imprenta Provincial de la Diputación de Alicante. Servicio de Transparencia, BOP e Imprenta

EJERCICIOS POSTERIORES

COMPROMISOS DE GASTO CON CARGO A PRESUPUESTOS DE EJERCICIOS POSTERIORES

EJERCICIO 2025

APLIC. PRESUPUESTARIA	DESCRIPCIÓN	COMPROMISOS DE GASTOS ADQUIRIDOS CON CARGO AL PRESUPUESTO DEL EJERCICIO				
		2.026	2.027	2.028	2.029	AÑOS SUCESIVOS
2025.06.9331.1200000	RETRIBUCIONES BÁSICAS GRUPO A1. PERSONAL PATRIMONIO.					
2025.06.9331.1200100	RETRIBUCIONES BÁSICAS GRUPO A2. PERSONAL PATRIMONIO					
2025.06.9331.1200300	RETRIBUCIONES BÁSICAS GRUPO C1. PERSONAL PATRIMONIO					
2025.06.9331.1200400	RETRIBUCIONES BÁSICAS GRUPO C2. PERSONAL PATRIMONIO					
2025.06.9331.1200500	RETRIBUCIONES BÁSICAS GRUPO AP. PERSONAL PATRIMONIO					
2025.06.9331.1200600	RETRIBUCIONES BÁSICAS TRIENIOS. PERSONAL PATRIMONIO					
2025.06.9331.1210000	RETRIBUCIONES COMPLEMENTARIAS C. DESTINO PERSONAL PATRIMONIO					
2025.06.9331.1210100	RETRIBUCIONES COMPLEMENTARIAS C.ESPECÍFICO PERS. PATRIMONIO					
2025.06.9331.1310000	RETRIBUCIONES PERSONAL LABORAL TEMPORAL PATRIMONIO.					
2025.06.9331.1310400	RETRIBUCIONES PERSONAL LABORAL INDEFINIDO.NO FIJO PATRIMONIO					
2025.06.9331.1600000	CUOTAS SEGURIDAD SOCIAL A CARGO DE LA DIPUTACIÓN PATRIMONIO.					
2025.06.9331.2020000	ALQUILER EDIFICIOS Y OTRAS CONSTRUCCIONES PATRIMONIO	332.445,96	323.734,28			
2025.06.9331.2200100	ADQUISICIÓN REVISTAS,LIBROS Y OTRAS PUBLICACIONES.PATRIMONIO					
2025.06.9331.2240000	SEGUROS DAÑOS MATERIALES Y RESPONS.CIVIL/PATRIMONIAL DIPUT.					

Documento adaptado electrónicamente para ser publicado de conformidad con lo previsto en la LOPD-GDD. Imprenta Provincial de la Diputación de Alicante. Servicio de Transparencia, BOP e Imprenta

EJERCICIOS POSTERIORES

COMPROMISOS DE GASTO CON CARGO A PRESUPUESTOS DE EJERCICIOS POSTERIORES

EJERCICIO 2025

APLIC. PRESUPUESTARIA	DESCRIPCIÓN	COMPROMISOS DE GASTOS ADQUIRIDOS CON CARGO AL PRESUPUESTO DEL EJERCICIO				
		2.026	2.027	2.028	2.029	AÑOS SUCESIVOS
2025.06.9331.2250000	TRIBUTOS ESTATALES A CARGO DE LA DIPUTACIÓN PROVINCIAL					
2025.06.9331.2250100	TRIBUTOS AUTONÓMICOS A CARGO DE LA DIPUTACIÓN PROVINCIAL					
2025.06.9331.2250200	TRIBUTOS LOCALES A CARGO DE LA DIPUTACIÓN PROVINCIAL					
2025.06.9331.2260400	GASTOS JURÍDICOS:REGISTROS DE PROPIEDAD, NOTARÍAS Y ANÁLOGOS					
2025.06.9331.2269900	GTOS. COMUNIDAD PROP.INMUEBLES DIPUTAC.Y OTROS GTOS.DIVERSOS					
2025.06.9331.2269901	DOTACIÓN ABONO INDEMNIZACIONES Y EJECUCIÓN DE SENTENCIAS.					
2025.06.9331.2270200	VALORACIONES,PERITAJES Y TASACIONES:GTOS.INFORMES EXTERNOS					
2025.06.9331.2270600	ESTUDIOS Y TRABAJOS TÉCNICOS.PATRIMONIO					
2025.06.9331.6220000	ADQUISICIÓN INMUEBLES DIPUTACIÓN PROVINCIAL					
2025.06.9331.6290000	ADQ.MATERIAL INVENTARIABLE GESTIÓN ECONÓMICA INMOVILIZADO					
2025.07.9201.1200000	RETRIBUCIONES BÁSICAS GRUPO A1 PERSONAL CONTRATACIÓN					
2025.07.9201.1200100	RETRIBUCIONES BÁSICAS GRUPO A2. PERSONAL CONTRATACIÓN					
2025.07.9201.1200300	RETRIBUCIONES BÁSICAS GRUPO C1. PERSONAL CONTRATACIÓN					
2025.07.9201.1200400	RETRIBUCIONES BÁSICAS GRUPO C2. PERSONAL CONTRATACIÓN					

Documento adaptado electrónicamente para ser publicado de conformidad con lo previsto en la LOPD-GDD. Imprenta Provincial de la Diputación de Alicante. Servicio de Transparencia, BOP e Imprenta

EJERCICIOS POSTERIORES

COMPROMISOS DE GASTO CON CARGO A PRESUPUESTOS DE EJERCICIOS POSTERIORES

EJERCICIO 2025

APLIC. PRESUPUESTARIA	DESCRIPCIÓN	COMPROMISOS DE GASTOS ADQUIRIDOS CON CARGO AL PRESUPUESTO DEL EJERCICIO				
		2.026	2.027	2.028	2.029	AÑOS SUCESIVOS
2025.07.9201.1200500	RETRIBUCIONES BÁSICAS GRUPO AP. PERSONAL CONTRATACIÓN					
2025.07.9201.1200600	RETRIBUCIONES BÁSICAS TRIENIOS. PERSONAL CONTRATACIÓN					
2025.07.9201.1210000	RETRIBUCIONES COMPLEMENTARIAS C.DESTINO PERSON.CONTRATACIÓN.					
2025.07.9201.1210100	RETRIBUCIONES COMPLEMENT. C. ESPECÍFICO PERSON.CONTRATACIÓN.					
2025.07.9201.1310000	RETRIBUCIONES PERSONAL LABORAL TEMPORAL CONTRATACIÓN.					
2025.07.9201.1310400	RETRIBUCIONES PERSONAL LABORAL INDEFINIDO NO FIJO CONTRATAC.					
2025.07.9201.1600000	CUOTAS SEGURIDAD SOCIAL A CARGO DIPUTACIÓN CONTRATACIÓN.					
2025.07.9201.2200000	ADQUISION DE MATERIAL OFICINA DEPENDENCIAS DIPUTACION					
2025.07.9201.2200100	ADQUISICIÓN REVISTAS,LIBROS Y OTRAS PUBLICACIONES CONTRATAC.					
2025.07.9201.6250000	ADQU.MOBILIAR.EQUIPOS OFICINA Y ENSERES DEPENDENCIAS DIPUT.	1.700,69				
2025.08.1351.2100000	REPARACIÓN Y MANTº TORRES VIGILANCIA PLAYAS DE LA PROVINCIA					
2025.08.2312.2120000	REPAR,MANTº Y CONSERV.EDIF.C HOGAR PROV.A.F.VALENZUELA.					
2025.08.2312.2130000	REP, MANTº Y CONS.MAQUIN. INSTL. C.HOGAR PROV A.F.VALENZUELA	28.891,79	27.494,91	23.185,60	5.241,16	
2025.08.2312.2219900	SUM.MATER.TÉCN.ESPECIAL FUNGIBLE C.HOGAR PROV.A.F.VALENZUELA					

Documento adaptado electrónicamente para ser publicado de conformidad con lo previsto en la LOPD-GDD. Imprenta Provincial de la Diputación de Alicante. Servicio de Transparencia, BOP e Imprenta

EJERCICIOS POSTERIORES

COMPROMISOS DE GASTO CON CARGO A PRESUPUESTOS DE EJERCICIOS POSTERIORES

EJERCICIO 2025

APLIC. PRESUPUESTARIA	DESCRIPCIÓN	COMPROMISOS DE GASTOS ADQUIRIDOS CON CARGO AL PRESUPUESTO DEL EJERCICIO				
		2.026	2.027	2.028	2.029	AÑOS SUCESIVOS
2025.08.2314.2120000	REP.MANTº Y CONSERV.EDIFICIO C.DR.ESQUERDO Y EDIF.PSICOSOC.					
2025.08.2314.2130000	REPAR.MENTº Y CONSERV.MAQUIN.E INSTL DR. ESQUERDO Y EDF.PSIC	49.762,28	49.218,60	40.498,39	9.011,05	
2025.08.2314.2219900	SUM.MATER.TECNICO ESPEC.Y FUNGIBLE DR.ESQUERDO Y PSICOSOCIAL					
2025.08.3334.2120100	OBRAS REFORM.REPAR.CONSERV.MANTº.INMUEBL.CEDIDOS FUND. MARQ					
2025.08.3335.2120000	REPARACIÓN, MANTº Y CONSERV. M. BELLAS ARTES GRAVINA (MUBAG)					
2025.08.3335.2130000	REPARC.MANTENIM.Y CONSERVACIÓN MAQUINARIA E INSTALAC. MUBAG	18.553,69	19.038,13	17.584,80	4.413,01	
2025.08.3335.2219900	SUMINISTRO DE MATERIAL TECNICO Y ESPECIAL PARA MUBAG.					
2025.08.4251.2130000	REPAR,MANTº Y CONSERV.CENTRS TRANSFORM. Y LINEAS MED.TENSIÓN	4.091,82				
2025.08.4531.2130000	REPARAC,MANTº Y CONSERV.DE INSTALACIONES EN VIAS PROVINCIAL.					
2025.08.4911.2120000	REPARAC.,MANTEN.Y CONSERVACIÓN EDIFICIOS DE REEMISORES T.V.					
2025.08.4911.2130000	REPARAC.MANTº.Y CONSERV.INSTALACIONES DE REEMISORES T.V.					
2025.08.4911.6230000	INVERSIONES EN INSTALACIONES DE REEMISORES DE TV.					
2025.08.9201.1200000	RETRIBUCIONES BÁSICAS GRUPO A1 PERSONAL D.C.E.I.					

Documento adaptado electrónicamente para ser publicado de conformidad con lo previsto en la LOPD-GDD. Imprenta Provincial de la Diputación de Alicante. Servicio de Transparencia, BOP e Imprenta

EJERCICIOS POSTERIORES

COMPROMISOS DE GASTO CON CARGO A PRESUPUESTOS DE EJERCICIOS POSTERIORES

EJERCICIO 2025

APLIC. PRESUPUESTARIA	DESCRIPCIÓN	COMPROMISOS DE GASTOS ADQUIRIDOS CON CARGO AL PRESUPUESTO DEL EJERCICIO				
		2.026	2.027	2.028	2.029	AÑOS SUCESIVOS
2025.08.9201.1200100	RETRIBUCIONES BÁSICAS GRUPO A2. PERSONAL D.C.E.I.					
2025.08.9201.1200300	RETRIBUCIONES BÁSICAS GRUPO C1. PERSONAL D.C.E.I.					
2025.08.9201.1200400	RETRIBUCIONES BÁSICAS GRUPO C2. PERSONAL. D.C.E.I.					
2025.08.9201.1200500	RETRIBUCIONES BÁSICAS GRUPO AP. PERSONAL D.C.E.I.					
2025.08.9201.1200600	RETRIBUCIONES BÁSICAS TRIENIOS. PERSONAL D.C.E.I.					
2025.08.9201.1210000	RETRIBUCIONES COMPLEMENTARIAS COMPL.DESTINO PERSON. D.C.E.I.					
2025.08.9201.1210100	RETRIBUCIONES COMPLEMENTARIAS C.ESPECIFICO PERSONAL D.C.E.I.					
2025.08.9201.1310000	RETRIBUCIONES PERSONAL LABORAL TEMPORAL D.C.E.I.					
2025.08.9201.1310400	RETRIBUCIONES PERSONAL LABORAL INDEFINIDO NO FIJO D.C.E.I.					
2025.08.9201.1600000	CUOTAS SEGURIDAD SOCIAL A CARGO DIPUTACIÓN D.C.E.I.					
2025.08.9201.2030000	ALQUILER DE MAQUINARIA Y EQUIPOS DE MONTAJE DPTO. D.C.E.I.					
2025.08.9201.2130000	REPAR.MANTº. CONSERV.MAQUIN.E INSTAL PALACIO, OF.TÉCN.OT.INM	74.979,75	77.045,02	70.849,21	17.750,92	
2025.08.9201.2150000	REPARACIÓN,CONSERV.DE MOBILIARIO .PALAC.OF.T.Y OTROS INMUEB.					
2025.08.9201.2190000	REPARACIÓN MANTº. Y CONSERVACIÓN DE MATERIALES DEL D.C.E.I	2.949,35				

Documento adaptado electrónicamente para ser publicado de conformidad con lo previsto en la LOPD-GDD. Imprenta Provincial de la Diputación de Alicante. Servicio de Transparencia, BOP e Imprenta

EJERCICIOS POSTERIORES

COMPROMISOS DE GASTO CON CARGO A PRESUPUESTOS DE EJERCICIOS POSTERIORES

EJERCICIO 2025

APLIC. PRESUPUESTARIA	DESCRIPCIÓN	COMPROMISOS DE GASTOS ADQUIRIDOS CON CARGO AL PRESUPUESTO DEL EJERCICIO				
		2.026	2.027	2.028	2.029	AÑOS SUCESIVOS
2025.08.9201.2200100	ADQUISICIÓN REV. LIBROS Y OTRAS PUBLICACIONES PARA D.C.E.I.					
2025.08.9201.2210000	SUMINISTRO ENERGIA ELECTRICA DEPENDENCIAS DIPUTACIÓN PROV.	407.512,27				
2025.08.9201.2210100	SUMINISTRO DE AGUA PARA LA DIPUTACION PROVINCIAL					
2025.08.9201.2210300	SUM.COMBUSTIBLE GRUPOS ELECTRÓGENOS EDIFICIOS DIPUTACIÓN					
2025.08.9201.2210400	VESTUARIO Y EQUIPO PARA PERSONAL DEPARTAMENTO D.C.E.I					
2025.08.9201.2219900	SUMINISTRO MATERIAL TECNICO, ESPECIAL.Y FUNGIBLE D.C.E.I					
2025.08.9201.2269900	OTROS GASTOS DIVERSOS DEL DEPARATMENTO D.C.E.I.					
2025.08.9201.2269901	DOTACIÓN PARA ABONO DE INDEMNIZ. Y EJECUCIÓN DE SENTENCIAS					
2025.08.9201.2270000	SERVICIO LIMPIEZA DESRAT.DESINF.Y DESINSEC.DEPEN.DIPUTACIÓN	5.383.469,29	3.562.196,92			
2025.08.9201.2270100	MANT.SISTEMAS Y EQUIPOS SEGURIDAD DEPENDENCIAS DIPUTAC.PROV.					
2025.08.9201.2270600	ESTUDIOS Y TRABAJOS TECNICOS, D.C.E.I.					
2025.08.9201.2279900	GASTOS DERIVADOS OTRAS ACTUACIONES DEL DPTO. D.C.E.I.	23.398,40				
2025.08.9201.6230000	INV.EN MAQUIN.INSTALAC. Y UTILLAJE PALACIO,OF.TEC.Y OTR.INM.					
2025.08.9201.6290000	ADQUISICIÓN DE INMOVILIZADO MATERIAL, D.C.E.I.					

Documento adaptado electrónicamente para ser publicado de conformidad con lo previsto en la LOPD-GDD. Imprenta Provincial de la Diputación de Alicante. Servicio de Transparencia, BOP e Imprenta

EJERCICIOS POSTERIORES

COMPROMISOS DE GASTO CON CARGO A PRESUPUESTOS DE EJERCICIOS POSTERIORES

EJERCICIO 2025

APLIC. PRESUPUESTARIA	DESCRIPCIÓN	COMPROMISOS DE GASTOS ADQUIRIDOS CON CARGO AL PRESUPUESTO DEL EJERCICIO				
		2.026	2.027	2.028	2.029	AÑOS SUCESIVOS
2025.08.9332.2120000	REPARAC.MANTENIMIENTO Y CONSER.PALAC.OF.TEC.Y OTR.INMUEBLES					
2025.08.9332.2120100	REPARACIÓN, MANTº Y CONSERVACIÓN JARDINES DIPUTACIÓN PROV.	131.556,98	69.450,98	4.832,26		
2025.08.9332.2270100	MANTº, INSTALACIONES CONTRA INCENDIOS DEPEND.DIPUTACIÓN PROV	35.487,10	28.453,97			
2025.08.9332.2279900	MANTENIMIENTO DE LOCALES DE PUBLICA CONCURRENCIA	4.864,20				
2025.09.2211.1270000	PLAN DE PENSIONES PERSONAL FUNCIONARIO					
2025.09.2211.1370000	PLAN DE PENSIONES PERSONAL LABORAL					
2025.09.2211.1620400	MEJORAS CARÁCTER SOCIAL PERSONAL:FONDO AYUDAS SOCIALES.					
2025.09.2211.1620401	MEJORAS CARÁCTER SOCIAL: AYUDA FAMILIAR					
2025.09.2211.1620500	MEJORAS CARÁCTER SOCIAL:SEGUROS VIDA Y ACCIDENTES DE TRABAJO					
2025.09.2211.1620501	SEGURO RESPONSABILID CIVIL PARA AUTORIDADES Y PERSONAL DIPUT					
2025.09.2211.1620900	MEJORAS CARÁCTER SOCIAL:OBSEQUIO NAVIDEÑO Y CELEBR.STA.RITA					
2025.09.2211.2130000	REPARACIÓN, MANTº. Y CONSER.MAQUINARIA SERV.PREV.RG. LABORL.					
2025.09.2211.2210400	VESTUARIO Y EQUIPO PERSONAL DEL SERV. PREV. R.LABORALES					
2025.09.2211.2219900	MATERIAL TÉCNICO Y ESPECIAL.SERVICIO PREVENCIÓN R.LABORALES	12.536,06	5.404,86			

Documento adaptado electrónicamente para ser publicado de conformidad con lo previsto en la LOPD-GDD. Imprenta Provincial de la Diputación de Alicante. Servicio de Transparencia, BOP e Imprenta

EJERCICIOS POSTERIORES

COMPROMISOS DE GASTO CON CARGO A PRESUPUESTOS DE EJERCICIOS POSTERIORES

EJERCICIO 2025

APLIC. PRESUPUESTARIA	DESCRIPCIÓN	COMPROMISOS DE GASTOS ADQUIRIDOS CON CARGO AL PRESUPUESTO DEL EJERCICIO				
		2.026	2.027	2.028	2.029	AÑOS SUCESIVOS
2025.09.2211.2270000	SERVICIO LIMPIEZA ROPA-LENCERIA. SERV.PREV.R.LABORALES					
2025.09.2211.2270600	ESTUDIOS Y TRABAJOS TECNICOS.SERV.PREV.R.LABORALES	21.554,30	2.433,51			
2025.09.2211.6290000	ADQUISICIÓN MATERIAL INVENTARIABLE.SERVICIO PREV.R.LABORALES					
2025.09.2317.4830000	SUBV.ASOC. (APSA) PRÁCTICAS INTEGR.LABORAL PERS.CON DISCAP.					
2025.09.2317.4830100	SUBV.A ADACEA:INSERCIÓN LABORAL PERSONAS DAÑO CEREBRAL ADQU.					
2025.09.2317.4830200	SUBV.ASOC.ASPERGER ALIC.:INSERCIÓN LAB.PERS.CON SÍNDR.ASPER.					
2025.09.9201.1200000	RETRIBUCIONES BÁSICAS GRUPO A1 PERSONAL. RECURSOS HUMANOS					
2025.09.9201.1200100	RETRIBUCIONES BÁSICAS GRUPO A2. PERSONAL RECURSOS HUMANOS					
2025.09.9201.1200300	RETRIBUCIONES BÁSICAS GRUPO C1. PERSONAL RECUROS HUMANOS					
2025.09.9201.1200400	RETRIBUCIONES BÁSICAS GRUPO C2. PERSONAL RECURSOS HUMANOS					
2025.09.9201.1200500	RETRIBUCIONES BÁSICAS GRUPO AP. PERSONAL RECURSOS HUMANOS					
2025.09.9201.1200600	RETRIBUCIONES BÁSICAS TRIENIOS. PERSONAL RECURSOS HUMANOS					
2025.09.9201.1200900	INCREMENTO RETRIB.BÁSICAS PERSONAL FUNCIONARO S/LEY PGE.					
2025.09.9201.1210000	RETRIBUCIONES COMPLEMENTARIAS C. DESTINO PERSONAL R. HUMANOS					

Documento adaptado electrónicamente para ser publicado de conformidad con lo previsto en la LOPD-GDD. Imprenta Provincial de la Diputación de Alicante. Servicio de Transparencia, BOP e Imprenta

EJERCICIOS POSTERIORES

COMPROMISOS DE GASTO CON CARGO A PRESUPUESTOS DE EJERCICIOS POSTERIORES

EJERCICIO 2025

APLIC. PRESUPUESTARIA	DESCRIPCIÓN	COMPROMISOS DE GASTOS ADQUIRIDOS CON CARGO AL PRESUPUESTO DEL EJERCICIO				
		2.026	2.027	2.028	2.029	AÑOS SUCESIVOS
2025.09.9201.1210100	RETRIBUCIONES COMPLEMENTARIAS C.ESPECÍFICO PERSONAL R.HUMAN.					
2025.09.9201.1210300	RETRIBUC.TURNICIDAD,NOCTURNIDAD Y FESTIVIDAD FUNCIONARIOS					
2025.09.9201.1210301	MANTENIMIENTO Y ACTUALIZACIÓN RPT FUNCIONARIOS					
2025.09.9201.1210302	INDEMNIZACIONES Y EJECUCIÓN SENTENCIAS PERSONAL FUNCIONARIO					
2025.09.9201.1210303	COMPLEMENTO DE CARRERA. PERSONAL FUNCIONARIO					
2025.09.9201.1210304	INCREMENTO RETRIB.COMPLEMENT.PERS.FUNCIONARIO S/LEY PGE.					
2025.09.9201.1300201	COMPLEMENTO DE CARRERA. PERSONAL LABORAL FIJO					
2025.09.9201.1300202	INCREMENTO RETRIB.PERSONAL LABORAL FIJO S/LEY PGE.					
2025.09.9201.1310000	RETRIBUCIONES PERSONAL LABORAL TEMPORAL. RECURSOS HUMANOS					
2025.09.9201.1310200	RETRIBUCION.TURNICIDAD,NOCTURNIDAD Y FESTIVIDAD PER.LABORAL					
2025.09.9201.1310300	INDEMNIZACIONES Y EJECUCIÓN DE SENTENCIAS PERSONAL LABORAL					
2025.09.9201.1310400	RETRIBUCIONES PERSONAL LABORAL INDEFINIDO NO FIJO R. HUMANOS					
2025.09.9201.1310600	INCREM.RETRIB.PERS.LAB.TEMPORAL E INDEF.NO FIJO S/LEY PGE.					
2025.09.9201.1500000	DOTACIÓN INCENTIVO PRODUCTIVID. PERS.AL SERVICIO DIPUTACIÓN.					

Documento adaptado electrónicamente para ser publicado de conformidad con lo previsto en la LOPD-GDD. Imprenta Provincial de la Diputación de Alicante. Servicio de Transparencia, BOP e Imprenta

EJERCICIOS POSTERIORES

COMPROMISOS DE GASTO CON CARGO A PRESUPUESTOS DE EJERCICIOS POSTERIORES

EJERCICIO 2025

APLIC. PRESUPUESTARIA	DESCRIPCIÓN	COMPROMISOS DE GASTOS ADQUIRIDOS CON CARGO AL PRESUPUESTO DEL EJERCICIO				
		2.026	2.027	2.028	2.029	AÑOS SUCESIVOS
2025.09.9201.1500100	FONDO PRODUCTIVIDAD RELACIONADO PROGR.REDUC.ABSENTISMO					
2025.09.9201.1500200	PRODUCTIVIDAD RELAC.CON LOS SISTEMAS DE GESTIÓN DE CALIDAD					
2025.09.9201.1500300	DOTAC.INCENTIVO PRODUCT.COLABORADORES OO.AA.CONS.Y OTR.ENTES					
2025.09.9201.1510000	GRATIFICACIONES AL PERSONAL SERV.DIPUTACIÓN.GUARDIAS MÉDICAS					
2025.09.9201.1510100	GRATIFICACIONES AL PERSONAL SERVICIO DIPUTACIÓN.HORAS EXTRAS					
2025.09.9201.1600000	CUOTAS SEGURIDAD SOCIAL A CARGO DE LA DIPUTACIÓN. R. HUMANOS					
2025.09.9201.2200100	ADQUIS.REVISTAS,LIBROS Y OTRAS PUBLICACIONES. R.HUMANOS					
2025.09.9201.2260300	ANUNCIOS EN DIARIOS Y BOLETINES OFICIALES. RECURSOS HUMANOS					
2025.09.9201.2269900	OTROS GASTOS DIVERSOS.RECURSOS HUMANOS	110,00				
2025.09.9201.2270600	ESTUDIOS Y TRABAJOS TÉCNICOS. PROYECTOS RECURSOS HUMANOS					
2025.09.9201.2270601	ESTUDIOS Y TRABAJOS TECNICOS. PROGRAMA CALIDAD	32.990,65	36.810,62			
2025.09.9201.2279900	CONTRATO PRESTACION SERV.APARCAMIENTO VEHÍCULOS DEL PERSONAL	121.387,20				
2025.09.9201.2302000	DIETAS DEL PERSONAL POR RAZÓN DEL SERVICIO					
2025.09.9201.2312000	GASTOS DE LOCOMOCIÓN DEL PERSONAL POR RAZÓN DEL SERVICIO					

Documento adaptado electrónicamente para ser publicado de conformidad con lo previsto en la LOPD-GDD. Imprenta Provincial de la Diputación de Alicante. Servicio de Transparencia, BOP e Imprenta

EJERCICIOS POSTERIORES

COMPROMISOS DE GASTO CON CARGO A PRESUPUESTOS DE EJERCICIOS POSTERIORES

EJERCICIO 2025

APLIC. PRESUPUESTARIA	DESCRIPCIÓN	COMPROMISOS DE GASTOS ADQUIRIDOS CON CARGO AL PRESUPUESTO DEL EJERCICIO				
		2.026	2.027	2.028	2.029	AÑOS SUCESIVOS
2025.09.9201.2330000	INDEMNIZ.ASISTENCIA A TRIBUNALES OPOSICIONES Y CONCURSOS					
2025.09.9202.1510000	GRATIFICACIONES AL PERSONAL SERV.DIPUTACIÓN.PROGR.FORMACIÓN					
2025.09.9202.1620000	GTOS.MATRÍCULA,DCHOS.INSCRIP.ASISTENC.CURSOS PERSONAL DIPUT.					
2025.09.9202.2200100	ADQUISICIÓN DE MANUALES. PROGRAMA DE FORMACIÓN					
2025.09.9202.2269900	GASTOS DIVERSOS. PROGRAMA DE FORMACION	7.480,00				
2025.09.9202.2269901	GTOS.ORGANIZ.CURSOS.PROGR. FORMACION Y OTRAS ACTVD.COMPLEMT.	893,75				
2025.09.9202.2270600	ELABORACION MATERIALES DOCENTES. PROGRAMA DE FORMACIÓN.					
2025.09.9202.2302000	DIETAS DEL PERSONAL. PROGRAMA DE FORMACION					
2025.09.9202.2312000	GASTOS DE LOCOMOCION DEL PERSONAL. PROGRAMA DE FORMACION					
2025.09.9202.6290000	ADQUISICIÓN MATERIAL INVENTARIABLE. AULAS DE FORMACION					
2025.09.9241.2269900	GTOS.DIVERS.FUNCIONAMIENTO JUNTA PERSONAL Y C.EMPRESA.					
2025.09.9241.4850000	SUBVENCIÓN SECCIONES SINDICALES					
2025.09.9241.6290000	ADQ.MATERIAL INVENTARIABLE JUNTA PERSONAL Y COMITÉ EMPRESA					
2025.11.9201.1200000	RETRIBUC.BÁSICAS GRUPO A1.MODERNIZ.GEST.DOCUMENTAL Y ARCHIVO					

Documento adaptado electrónicamente para ser publicado de conformidad con lo previsto en la LOPD-GDD. Imprenta Provincial de la Diputación de Alicante. Servicio de Transparencia, BOP e Imprenta

EJERCICIOS POSTERIORES

COMPROMISOS DE GASTO CON CARGO A PRESUPUESTOS DE EJERCICIOS POSTERIORES

EJERCICIO 2025

APLIC. PRESUPUESTARIA	DESCRIPCIÓN	COMPROMISOS DE GASTOS ADQUIRIDOS CON CARGO AL PRESUPUESTO DEL EJERCICIO				
		2.026	2.027	2.028	2.029	AÑOS SUCESIVOS
2025.11.9201.1200100	RETRIBUC.BÁSICAS GRUPO A2.MODERNIZ.GEST.DOCUMENTAL Y ARCHIVO					
2025.11.9201.1200300	RETRIBUC.BÁSICAS GRUPO C1.MODERNIZ.GEST.DOCUMENTAL Y ARCHIVO					
2025.11.9201.1200400	RETRIBUC.BÁSICAS GRUPO C2.MODERNIZ.GEST.DOCUMENTAL Y ARCHIVO					
2025.11.9201.1200500	RETRIBUC.BÁSICAS GRUPO AP.MODERNIZ.GEST.DOCUMENTAL Y ARCHIVO					
2025.11.9201.1200600	RETRIBUC.BÁSICAS TRIENIOS.MODERNIZ.GEST.DOCUMENTAL Y ARCHIVO					
2025.11.9201.1210000	RETRIBUC.COMPL.C.DESTINO.MODERNIZ.GEST.DOCUMENTAL Y ARCHIVO					
2025.11.9201.1210100	RETRIBUC.COMPL.C.ESPECIF.MODERNIZ.GEST.DOCUMENTAL Y ARCHIVO					
2025.11.9201.1300000	RETRIB.BÁSICAS PERS.LABORAL FIJO.MODERNIZ.GEST.DOCUM.Y ARCH.					
2025.11.9201.1300200	RETRIB.COMPL.PERS.LABORAL FIJO MODERNIZ.GEST.DOCUM.Y ARCHIVO					
2025.11.9201.1310000	RETRIB.PERS.LABORAL TEMPORAL.MODERNIZ.GEST.DOCUM.Y ARCHIVO					
2025.11.9201.1310400	RETRIB.PERS.LABORAL INDEFINIDO NO FIJO.MOD.GEST.DOCUM.Y ARCH					
2025.11.9201.1600000	CUOTAS S. SOCIAL A CARGO DIPUTACIÓN, MODERN.GEST.DOCUM.Y AR.					
2025.11.9201.2200100	ADQU.REVISTAS,LIBROS Y OTR.PUBL.MODERN.GEST.DOCUM.Y ARCHIVO					
2025.11.9201.2260200	CAMPAÑAS INFORMATIVAS Y GTOS.DIVULG.ACTIV.MOD.GEST.DOC.Y AR.	2.302,00				

Documento adaptado electrónicamente para ser publicado de conformidad con lo previsto en la LOPD-GDD. Imprenta Provincial de la Diputación de Alicante. Servicio de Transparencia, BOP e Imprenta

EJERCICIOS POSTERIORES

COMPROMISOS DE GASTO CON CARGO A PRESUPUESTOS DE EJERCICIOS POSTERIORES

EJERCICIO 2025

APLIC. PRESUPUESTARIA	DESCRIPCIÓN	COMPROMISOS DE GASTOS ADQUIRIDOS CON CARGO AL PRESUPUESTO DEL EJERCICIO				
		2.026	2.027	2.028	2.029	AÑOS SUCESIVOS
2025.11.9201.2269900	OTROS GASTOS DIVERSOS.MODERNIZ.GESTIÓN DOCUMENTAL Y ARCHIVO					
2025.11.9201.2270600	ESTUDIOS,TRABAJOS TECNIC.PUBLIC.Y EDIC.MOD.GEST.DOC.Y ARCH.					
2025.11.9201.6290000	ADQU.INMOVILIZADO MATERIAL.MODERNIZACIÓN, GEST.DOCUM.Y ARCH.					
2025.11.9201.6290200	ADQUIS.PUBLICACIONES PARA FONDO BIBLIOGRAFICO DE ARCHIV.DIP.					
2025.11.9203.4620000	SUBV.AYTOS DIGITALIZACIÓN DE DOCUMENTACIÓN DE ARCHIVO					
2025.11.9203.4625000	SUBV.PARA ORGANIZ. E INVENT.DE ARCHIV.GESTIONADAS PARA AYTOS	6.100,00	5.000,00			
2025.11.9203.7625000	SUBV.MATER. INVENT."PLAN AYUDA ARCHIV.MUNICIP."GEST.AYTOS.					
2025.12.3261.4830100	SUBV.ESCUELA PRÁCTICA JURÍDICA ALIC.PROM.Y APOYO JOVEN LETR.					
2025.12.3261.4830300	SUBV.ESCUELA PRACT.JURIDICA ELCHE APOYO Y FORMAC.DE LETRADOS					
2025.12.9201.1200000	RETRIBUCIONES BÁSICAS GRUPO A1.PERSONAL CONTENC.Y RESP.PATR.					
2025.12.9201.1200100	RETRIBUCIONES BÁSICAS GRUPO A2. PERSONAL CONTEN.Y RESP.PATR					
2025.12.9201.1200300	RETRIBUCIONES BÁSICAS GRUPO C1.PERSONAL CONTENC.Y RESP.PATR.					
2025.12.9201.1200400	RETRIBUCIONES BÁSICAS GRUPO C2. PERSONAL CONTENC.Y RES.PATR.					
2025.12.9201.1200500	RETRIB.BÁSICAS GRUPO AP.PERS.CONTENCIOSO Y RESPON.PATRIMON.					

Documento adaptado electrónicamente para ser publicado de conformidad con lo previsto en la LOPD-GDD. Imprenta Provincial de la Diputación de Alicante. Servicio de Transparencia, BOP e Imprenta

EJERCICIOS POSTERIORES

COMPROMISOS DE GASTO CON CARGO A PRESUPUESTOS DE EJERCICIOS POSTERIORES

EJERCICIO 2025

APLIC. PRESUPUESTARIA	DESCRIPCIÓN	COMPROMISOS DE GASTOS ADQUIRIDOS CON CARGO AL PRESUPUESTO DEL EJERCICIO				
		2.026	2.027	2.028	2.029	AÑOS SUCESIVOS
2025.12.9201.1200600	RETRIBUCIONES BÁSICAS TRIENIOS. PERSONAL CONTENC.Y RES.PATR.					
2025.12.9201.1210000	RETRIBUCIONES COMPLEM. C.DESTINO PERSONAL CONTEN.Y RES.PATR.					
2025.12.9201.1210100	RETRIBUC.COMPLEMENT.C.ESPECÍFICO PERSONAL CONT.Y RES.PATRIM.					
2025.12.9201.1310000	RETRIBUCIONES PERSONAL LABORAL TEMPORAL CONTEN.Y RESP.PATR.					
2025.12.9201.1310400	RETRIB.PERSONAL LABORAL INDEFINIDO NO FIJO.CONT.Y RESP.PATR.					
2025.12.9201.1600000	CUOTAS SEGURIDAD SOCIAL CARGO DIPUTACIÓN.CONTEN.Y RESP.PATR.					
2025.12.9201.2200100	ADQU.REVISTAS,LIBROS Y OTRAS PUBLIC.CONTENCIOSO Y RESP.PATR.					
2025.12.9201.2260400	GASTOS JURIDICOS PROCURADORES Y ANALOGOS					
2025.12.9201.2269900	OTROS GASTOS DIVERSOS. CONTENCIOSO Y RESPONSABILIDAD PATRIM.					
2025.12.9201.2269902	DOTACIÓN PARA ABONO DE INDEMNIZAC. Y EJECUCIÓN DE SENTENCIAS					
2025.12.9201.2270600	ESTUDIOS Y TRABAJOS TÉCNICOS.CONTENCIOSO Y RESPON.PATRIMON.					
2025.12.9201.4810000	BECAS DE FORMACIÓN APOYO JOVENES LETRADOS					
2025.13.4911.4539000	CONV.UNIV.ALIC.:PR."INNOV.TECN.Y CONOC.AMB.INTELIG.DIGITAL"					
2025.13.4911.4539001	CONV.UMH.ELCHE:PROY.INNOV.TECNÓL.Y GEN.CON.INTELIGEN.DIGITAL					

Documento adaptado electrónicamente para ser publicado de conformidad con lo previsto en la LOPD-GDD. Imprenta Provincial de la Diputación de Alicante. Servicio de Transparencia, BOP e Imprenta

EJERCICIOS POSTERIORES

COMPROMISOS DE GASTO CON CARGO A PRESUPUESTOS DE EJERCICIOS POSTERIORES

EJERCICIO 2025

APLIC. PRESUPUESTARIA	DESCRIPCIÓN	COMPROMISOS DE GASTOS ADQUIRIDOS CON CARGO AL PRESUPUESTO DEL EJERCICIO				
		2.026	2.027	2.028	2.029	AÑOS SUCESIVOS
2025.13.9201.1200000	RETRIBUCIONES BÁSICAS GRUPO A1. INFORMÁTICA Y TELECOMUNICAC.					
2025.13.9201.1200100	RETRIBUCIONES BÁSICAS GRUPO A2. INFORMÁTICA Y TELECOMUNICAC.					
2025.13.9201.1200300	RETRIBUCIONES BÁSICAS GRUPO C1. INFORMÁTICA Y TELECOMUNICAC.					
2025.13.9201.1200400	RETRIBUCIONES BÁSICAS GRUPO C2. INFORMÁTICA Y TELECOMUNICAC.					
2025.13.9201.1200500	RETRIB.BÁSICAS GRUPO AP.PERSONAL INFORMÁTICA Y TELECOMUNIC.					
2025.13.9201.1200600	RETRIBUCIONES BÁSICAS TRIENIOS. INFORMÁTICA Y TELECOMUNICAC.					
2025.13.9201.1210000	RETRIBUC. COMPLEMENTAR. C. DESTINO. INFORMÁTICA Y TELECOM.					
2025.13.9201.1210100	RETRIBUC. COMPLEMENTAR. C. ESPECÍFICO. INFORMÁT.Y TELECOM.					
2025.13.9201.1310000	RETRIBUCIONES PERSON.LABORAL TEMPORAL INFORMÁTICA Y TELECOM.					
2025.13.9201.1310400	RETRIBUCION PERS. LABORAL INDEFINIDO NO FIJO.INFORMÁT.Y TEL.					
2025.13.9201.1600000	CUOTAS SEGURIDAD SOCIAL CARGO DIPUTACIÓN INFORMÁTICA Y TELEC					
2025.13.9201.2160000	CONSERVACIÓN Y MANT.SISTEMAS INFORMATICOS Y REDES	161.822,43	38.371,47	11.523,26		
2025.13.9201.2200100	ADQU.REVISTAS, LIBROS Y SUSCRIPCIONES A BASES DATOS					
2025.13.9201.2200200	MATERIAL AUXILIAR Y ACCESORIOS NO INVENTARIABLES. INFORM.	40.139,86				

Documento adaptado electrónicamente para ser publicado de conformidad con lo previsto en la LOPD-GDD. Imprenta Provincial de la Diputación de Alicante. Servicio de Transparencia, BOP e Imprenta

EJERCICIOS POSTERIORES

COMPROMISOS DE GASTO CON CARGO A PRESUPUESTOS DE EJERCICIOS POSTERIORES

EJERCICIO 2025

APLIC. PRESUPUESTARIA	DESCRIPCIÓN	COMPROMISOS DE GASTOS ADQUIRIDOS CON CARGO AL PRESUPUESTO DEL EJERCICIO				
		2.026	2.027	2.028	2.029	AÑOS SUCESIVOS
2025.13.9201.2220000	SERVICIO DE COMUNICACIONES INFORMÁTICAS.	30.593,60				
2025.13.9201.2260200	CAMPAÑAS INFORMATIV. Y GTOS DIVULGACIÓN DE ACTIVID.INFORMAT.	20.461,00				
2025.13.9201.2269900	MANT.LICENCIAS APLIC.INFORMATIC.Y DCHOS.USO NO SUPER.UN AÑO	903.290,31	429.758,61	230.904,42	61.220,28	
2025.13.9201.2269901	OTROS GASTOS DIVERSOS. INFORMÁTICA					
2025.13.9201.2270600	ESTUDIOS Y TRABAJOS TÉCNICOS DE INFORMÁTICA	73.051,00				
2025.13.9201.6260000	ADQUISICION DE EQUIPOS INFORMATICOS DIPUTACION PROVINCIAL					
2025.13.9201.6260100	ADQUISICION INFRAESTRUCTURAS DE REDES					
2025.13.9201.6290000	ADQUISICION OTRO INMOVILIZADO MATERIAL. INFORMÁTICA					
2025.13.9201.6410000	INVERSIONES EN APLICACIONES INFORMÁTICAS PARA DIPUTACIÓN	465.353,47	8.717,21			
2025.13.9203.2160000	CONSERV.Y MANTENIMIENTO SISTEMAS INFORMÁTICOS GEST.MUNICIPAL					
2025.13.9203.2269900	MANT.LICENC.APLIC.INFORM.Y DCHOS USO NO SUP.1AÑO GEST.MUNIC.	376.854,46	141.670,84			
2025.13.9203.4625000	SUBV.PROY.SIGITE:NUEVO S.INF.S/TERRIT.GEST.AYTOS.ADHER.F.MRR					
2025.13.9205.2130100	REPAR.,MANTENIM.Y CONSERV.INSTAL.TELEF.Y RADIOCOMUNICAC.DIP.					
2025.13.9205.2130200	CONSERV.Y MANT.INTEGR.INSTAL.EQUIP.SIST.INFORM.RED RADIOCOM.					

Documento adaptado electrónicamente para ser publicado de conformidad con lo previsto en la LOPD-GDD. Imprenta Provincial de la Diputación de Alicante. Servicio de Transparencia, BOP e Imprenta

EJERCICIOS POSTERIORES

COMPROMISOS DE GASTO CON CARGO A PRESUPUESTOS DE EJERCICIOS POSTERIORES

EJERCICIO 2025

APLIC. PRESUPUESTARIA	DESCRIPCIÓN	COMPROMISOS DE GASTOS ADQUIRIDOS CON CARGO AL PRESUPUESTO DEL EJERCICIO				
		2.026	2.027	2.028	2.029	AÑOS SUCESIVOS
2025.13.9205.2200100	ADQU.REVISTAS DE TELECOM.,LIBROS TÉC.Y OTR.PUBLIC.TELECOM.					
2025.13.9205.2200200	MATERIAL INFORMÁTICO NO INVENTARIABLE. TELECOMUNICACIONES.					
2025.13.9205.2210400	VESTUARIO Y EQUIPAMIENTO DEL PERSONAL. TELECOMUNICACIONES					
2025.13.9205.2211200	SUMINISTRO MATERIAL ELECTRÓNICO Y DE TELECOMUNICACIONES					
2025.13.9205.2211201	SUMINISTRO TERMINALES TELEFÓNICOS.					
2025.13.9205.2220000	SERVICIO COMUNICACIONES TELEFÓNICAS,TELEX Y TELEFAX DIPUTAC.	344.021,60				
2025.13.9205.2269900	OTROS GASTOS DIVERSOS, TELECOMUNICACIONES.					
2025.13.9205.2270600	ESTUDIOS Y TRABAJOS TÉCNICOS. TELECOMUNICACIONES.					
2025.13.9205.6260000	ADQUISICIÓN DE EQUIPOS PARA INFRAESTRUCTURAS.RED TELECOMUNIC					
2025.13.9205.6290000	ADQUISICION DE INMOVILIZADO MATERIAL TELECOMUNICACIONES.					
2025.14.9201.1200000	RETRIBUCIONES BÁSICAS GRUPO A1 PERSONAL RÉGIMEN INTERIOR.					
2025.14.9201.1200100	RETRIBUCIONES BÁSICAS GRUPO A2. PERSONAL RÉGIMEN INTERIOR					
2025.14.9201.1200300	RETRIBUCIONES BÁSICAS GRUPO C1. PERSONAL RÉGIMEN INTERIOR					
2025.14.9201.1200400	RETRIBUCIONES BÁSICAS GRUPO C2. PERSONAL RÉGIMEN INTERIOR					

Documento adaptado electrónicamente para ser publicado de conformidad con lo previsto en la LOPD-GDD. Imprenta Provincial de la Diputación de Alicante. Servicio de Transparencia, BOP e Imprenta

EJERCICIOS POSTERIORES

COMPROMISOS DE GASTO CON CARGO A PRESUPUESTOS DE EJERCICIOS POSTERIORES

EJERCICIO 2025

APLIC. PRESUPUESTARIA	DESCRIPCIÓN	COMPROMISOS DE GASTOS ADQUIRIDOS CON CARGO AL PRESUPUESTO DEL EJERCICIO				
		2.026	2.027	2.028	2.029	AÑOS SUCESIVOS
2025.14.9201.1200500	RETRIBUCIONES BÁSICAS GRUPO AP. PERSONAL RÉGIMEN INTERIOR					
2025.14.9201.1200600	RETRIBUCIONES BÁSICAS TRIENIOS. PERSONAL RÉGIMEN INTERIOR					
2025.14.9201.1210000	RETRIBUCIONES COMPLEMENTARIAS C.DESTINO PERSONAL R. INTERIOR					
2025.14.9201.1210100	RETRIBUCIONES COMPLEMENTARIAS C. ESPECÍFICO PERSON. R.INTER.					
2025.14.9201.1300000	RETRIBUCIONES BÁSICAS PERSONAL LABORAL FIJO.RÉGIMEN INTERIOR					
2025.14.9201.1300200	RETRIBUCIONES COMPLEMENTARIAS PERSONAL LABORAL FIJO R.INTER.					
2025.14.9201.1310000	RETRIBUCIONES PERSONAL LABORAL TEMPORAL RÉGIMEN INTERIOR					
2025.14.9201.1310400	RETRIBUCIONES PERSONAL LABORAL INDEFINIDO NO FIJO R.INTERIOR					
2025.14.9201.1600000	CUOTAS SEGURIDAD SOCIAL CARGO DIPUTACIÓN RÉGIMEN INTERIOR					
2025.14.9201.2130000	REPARC.MNTº Y CONSERV.DE MAQUIN, INSTAL. UTILLAJ.RG INTERIOR					
2025.14.9201.2210400	VESTUARIO Y EQUIPAMIENTO DEL PERSONAL. REGIMEN INTERIOR					
2025.14.9201.2220100	COMUNICACIONES POSTALES Y TELEGRAFICAS DIPUTACIÓN PROVINCIAL	14.809,41				
2025.14.9201.2229900	SERVIC.DE COMUNICACIONES:GTOS MENSAJERIA DIPUTACIÓN PROVINC.	776,10				
2025.14.9201.2269900	OTROS GASTOS DIVERSOS. REGIMEN INTERIOR					

Documento adaptado electrónicamente para ser publicado de conformidad con lo previsto en la LOPD-GDD. Imprenta Provincial de la Diputación de Alicante. Servicio de Transparencia, BOP e Imprenta

EJERCICIOS POSTERIORES

COMPROMISOS DE GASTO CON CARGO A PRESUPUESTOS DE EJERCICIOS POSTERIORES

EJERCICIO 2025

APLIC. PRESUPUESTARIA	DESCRIPCIÓN	COMPROMISOS DE GASTOS ADQUIRIDOS CON CARGO AL PRESUPUESTO DEL EJERCICIO				
		2.026	2.027	2.028	2.029	AÑOS SUCESIVOS
2025.14.9201.2270100	VIGILANCIA Y PROTECCIÓN EDIFICIOS PROV.Y ACTOS SOCIOCULTUR.	3.098.316,34	272.443,48			
2025.14.9201.6230000	INV.MAQUINARIA, INSTALACIONES Y UTILLAJE. REGIMEN INTERIOR					
2025.16.2211.1620200	SERV.TRANSPORTE PERSONAL DEL C. HOGAR PROVI.A.F.VALENZUELA					
2025.16.2312.2230000	SERV.TRANSPORTE ESCOLAR ESCUELAS INFANT.C.HOGAR PROV.A.F.V.	111.246,67				
2025.16.9201.1200000	RETRIBUCIONES BÁSICAS GRUPO A1.PERSONAL PARQ.MÓVIL Y TALLER					
2025.16.9201.1200100	RETRIBUCIONES BÁSICAS GRUPO A2. PERSONAL.PARQ.MÓVIL Y TALLER					
2025.16.9201.1200300	RETRIBUCIONES BÁSICAS GRUPO C1. PERSONAL PARQ.MÓVIL Y TALLER					
2025.16.9201.1200400	RETRIBUCIONES BÁSICAS GRUPO C2. PERSONAL.PARQ.MÓVIL Y TALLER					
2025.16.9201.1200500	RETRIB.BÁSICAS GRUPO AP.PERSONAL PARQUE MÓVIL Y TALLER					
2025.16.9201.1200600	RETRIBUCIONES BÁSICAS TRIENIOS. PERSONAL PARQ.MÓVIL Y TALLER					
2025.16.9201.1210000	RETRIBUCIONES COMPLEMENTARIAS C.DESTINO PERS.P.MÓVIL Y TALL.					
2025.16.9201.1210100	RETRIB.COMPLEMENTARIAS C. ESPECÍFICO.PERS.P.MÓVIL Y TALLER					
2025.16.9201.1310000	RETRIBUCIONES PERSONAL LABORAL TEMPORAL PARQU.MÓVIL Y TALLER					
2025.16.9201.1310400	RETRIB.PERSONAL LABORAL INDEFINIDO NO FIJO.PARQ.MOVIL Y TAL.					

Documento adaptado electrónicamente para ser publicado de conformidad con lo previsto en la LOPD-GDD. Imprenta Provincial de la Diputación de Alicante. Servicio de Transparencia, BOP e Imprenta

EJERCICIOS POSTERIORES

COMPROMISOS DE GASTO CON CARGO A PRESUPUESTOS DE EJERCICIOS POSTERIORES

EJERCICIO 2025

APLIC. PRESUPUESTARIA	DESCRIPCIÓN	COMPROMISOS DE GASTOS ADQUIRIDOS CON CARGO AL PRESUPUESTO DEL EJERCICIO				
		2.026	2.027	2.028	2.029	AÑOS SUCESIVOS
2025.16.9201.1600000	CUOTAS SEGURIDAD SOCIAL CARGO DIPUTAC.PARQUE MÓVIL Y TALLER					
2025.16.9201.2040000	ARRENDAMIENTO DE MATERIAL TRANSPORTE.PARQUE MÓVIL Y TALLER					
2025.16.9201.2130000	REP.MANT.Y CONS.MAQUIN.INST.UTILLAJE Y EXTINTOR.P.MÓVIL Y T.	1.663,75				
2025.16.9201.2140000	REPARACIÓN,MANT.Y CONSERV.VEHÍCULOS PARQUE MÓVIL Y TALLER	23.292,50				
2025.16.9201.2200100	ADQU.REVISTAS,LIBROS Y SUSCR.ELECTRÓNICA PARQ.MÓVIL Y TALLER					
2025.16.9201.2200200	MATERIAL INFORMATICO NO INVENTARIABLE.PARQUE MOVIL Y TALLER					
2025.16.9201.2210300	SUMINISTRO DE COMBUSTIBLE PARA VEHICULOS Y MAQUINARIA	54.758,06				
2025.16.9201.2210400	VESTUARIO Y EQUIPAMIENTO DEL PERSONAL.PARQUE MOVIL Y TALLER					
2025.16.9201.2211000	SUMINISTRO PRODUC.LIMPIEZA Y ASEO.PERSONAL PARQ.MÓVIL Y TALL	1.550,00				
2025.16.9201.2211100	SUMINISTRO REPUESTOS MAQUIN.UTILL.ELEM.TRANSP.P.MÓVIL Y TALL	9.340,00				
2025.16.9201.2230000	TRANSPORTES Y PEAJES					
2025.16.9201.2240000	SEGURO DE VEHICULOS A MOTOR DE LA EXCMA.DIPUTACIÓN PROVINC.					
2025.16.9201.2250200	IMPUESTO SOBRE VEHICULOS DE TRACCIÓN MECÁNICA .					
2025.16.9201.2269900	OTROS GASTOS DIVERSOSE I.T.V.. PARQUE MÓVIL Y TALLER.					

Documento adaptado electrónicamente para ser publicado de conformidad con lo previsto en la LOPD-GDD. Imprenta Provincial de la Diputación de Alicante. Servicio de Transparencia, BOP e Imprenta

EJERCICIOS POSTERIORES

COMPROMISOS DE GASTO CON CARGO A PRESUPUESTOS DE EJERCICIOS POSTERIORES

EJERCICIO 2025

APLIC. PRESUPUESTARIA	DESCRIPCIÓN	COMPROMISOS DE GASTOS ADQUIRIDOS CON CARGO AL PRESUPUESTO DEL EJERCICIO				
		2.026	2.027	2.028	2.029	AÑOS SUCESIVOS
2025.16.9201.6230000	INVERS.MAQUINARIA INSTALACIONES Y UTILLAJE P.MÓVIL Y TALLER					
2025.16.9201.6240000	ADQUISICIÓN VEHÍCULOS PARQUE MÓVIL PROVINCIAL.					
2025.16.9201.6290000	ADQUISICIÓN DE INMOVILIZADO MATERIAL.PARQUE MOVIL Y TALLER					
2025.17.9201.1200000	RETRIBUCIONES BÁSICAS GRUPO A1.P.TRANSPARENC.BOP E IMPRENTA					
2025.17.9201.1200100	RETRIBUCIONES BASICAS GRUPO A2.P.TRANSPARENC.BOP E IMPRENTA					
2025.17.9201.1200300	RETRIBUCIONES BASICAS GRUPO C1. P.TRANSPARENC.BOP E IMPRENTA					
2025.17.9201.1200400	RETRIBUCIONES BASICAS GRUPO C2. P.TRANSPARENC.BOP E IMPRENTA					
2025.17.9201.1200500	RETRIBUCIONES BASICAS GRUPO AP. P.TRANSPARENC.BOP E IMPRENTA					
2025.17.9201.1200600	RETRIBUCIONES BASICAS TRIENIOS. P.TRANSPARENC.BOP E IMPRENTA					
2025.17.9201.1210000	RETRIBUC.COMPLEMENTAR.C.DESTINO P.TRANSPARENC.BOP E IMPRENTA					
2025.17.9201.1210100	RETRIB.COMPLEMENTAR.C.ESPECÍFICO.TRANSPARENC. BOP E IMPRENTA					
2025.17.9201.1300000	RETRIB.BÁSICAS PERSONAL LABORAL FIJO.TRANSPARENC.BOP E IMPR.					
2025.17.9201.1300200	RETRIB.COMPLEMENTAR. PERS. LABORAL FIJO TRANSP.,BOP E IMP.					
2025.17.9201.1310000	RETRIB.PERSONAL LABORAL TEMPORAL.TRANSPARENCIA, BOP E IMPRT.					

Documento adaptado electrónicamente para ser publicado de conformidad con lo previsto en la LOPD-GDD. Imprenta Provincial de la Diputación de Alicante. Servicio de Transparencia, BOP e Imprenta

EJERCICIOS POSTERIORES

COMPROMISOS DE GASTO CON CARGO A PRESUPUESTOS DE EJERCICIOS POSTERIORES

EJERCICIO 2025

APLIC. PRESUPUESTARIA	DESCRIPCIÓN	COMPROMISOS DE GASTOS ADQUIRIDOS CON CARGO AL PRESUPUESTO DEL EJERCICIO				
		2.026	2.027	2.028	2.029	AÑOS SUCESIVOS
2025.17.9201.1310400	RETRIB.PERS.LABORAL INDEFINIDO NO FIJO.TRANSPAREN.BOP E IMPR					
2025.17.9201.1600000	CUOTAS SG. SOCIAL CARGO DIPUTACIÓN TRANSPARENCIA BOP E IMPR.					
2025.17.9201.2030000	ARRENDAMIENTO DE MAQUINARIA, INSTALACIONES Y UTILLAJE					
2025.17.9201.2130000	REPARAC. Y CONSERV. MAQUINARIA TRANSPARENCIA. BOP E IMPRENTA	40.232,50	40.232,50	6.705,42		
2025.17.9201.2200100	ADQU.REVISTAS,LIBROS Y OTRAS PUBLIC.TRANSPARENC. BOP E IMPR.					
2025.17.9201.2210400	VESTUARIO Y EQUIPAMIENTO PERSONAL. TRANSPAREN. BOP E IMPREN.					
2025.17.9201.2219900	SUM.MATERIAL TÉCNICO Y ESPECIAL.TRANSPARENCIA BOP E IMPRENTA					
2025.17.9201.2269900	OTROS GASTOS DIVERSOS.TRANSPARENCIA BOP E IMPRENTA.					
2025.17.9201.2270600	ESTUDIOS Y TRABAJOS TÉCNICOS DE TRANSPARENCIA					
2025.17.9201.2279900	TRABAJOS REALIZADOS OTRAS EMPRESAS TRANSPARENCIA BOP E IMPR.					
2025.17.9201.4620000	SUBV.AYTOS.ACTIV.MATERIA TRANSPARENCIA:ÁMBITO TRANSPARENCIA					
2025.17.9201.4630000	SUBV.MANCOM.ACTIV.MATERIA TRANSPARENCIA:ÁMBITO TRANSPARENCIA					
2025.17.9201.4680000	SUBV.ENT.LOC.MENORES ACTIV.MAT.TRANSPARENC.:ÁMBITO TRANSPAR.					
2025.17.9201.6230000	INV.MAQUINAR.INSTAL.Y UTILLAJE.TRANSPARENC. BOP E IMPRENTA					

Documento adaptado electrónicamente para ser publicado de conformidad con lo previsto en la LOPD-GDD. Imprenta Provincial de la Diputación de Alicante. Servicio de Transparencia, BOP e Imprenta

EJERCICIOS POSTERIORES

COMPROMISOS DE GASTO CON CARGO A PRESUPUESTOS DE EJERCICIOS POSTERIORES

EJERCICIO 2025

APLIC. PRESUPUESTARIA	DESCRIPCIÓN	COMPROMISOS DE GASTOS ADQUIRIDOS CON CARGO AL PRESUPUESTO DEL EJERCICIO				
		2.026	2.027	2.028	2.029	AÑOS SUCESIVOS
2025.17.9241.2269900	GASTOS DERIV.ORG.CONGRESO S/TRANSPARENCIA Y PARTIC.CIUDADANA					
2025.17.9241.4620000	SUBV.AYTOS.ACTIV.MAT.TRANSPARENCIA:ÁMBITO PARTIC.CIUDADANA					
2025.17.9241.4630000	SUBV.MANCOM.ACTIV.MAT.TRANSPARENCIA:ÁMBITO PARTIC.CIUDADANA					
2025.17.9241.4680000	SUBV.ENT.LOC.MEN.ACTIV.MAT.TRANSPAR.:ÁMBITO PARTIC.CIUDADANA					
2025.17.9241.4830000	APOR.FED.ESPAÑ.MUNIC.Y PROV.RED E.E.L.L.TRANSP.Y PART.CIUD.					
2025.19.2311.1200000	RETRIBUCIONES BÁSICAS GRUPO A1. C.HOGAR PROV.A.F.VALENZUELA					
2025.19.2311.1200100	RETRIBUCIONES BÁSICAS GRUPO A2. C.HOGAR PROV.A.F.VALENZUELA					
2025.19.2311.1200300	RETRIBUCIONES BÁSICAS GRUPO C1. C.HOGAR PROV.A.F.VALENZUELA.					
2025.19.2311.1200400	RETRIBUCIONES BÁSICAS GRUPO C2. C.HOGAR PROV.A.F.VALENZUELA.					
2025.19.2311.1200500	RETRIBUCIONES BÁSICAS GRUPO AP. C.HOGAR PROV.A.F.VALENZUELA.					
2025.19.2311.1200600	RETRIBUCIONES BASICAS TRIENIOS. C.HOGAR PROV.A.F.VALENZUELA					
2025.19.2311.1210000	RETRIB.COMPLEM..C.DESTINO.C.HOGAR PROV.A.F.VALENZUELA					
2025.19.2311.1210100	RETRIB.COMPLEM.. C.ESPECÍFICO. C.HOGAR PROV.A.F.VALENZUELA					
2025.19.2311.1300000	RETRIB. BÁSIC.PERSONAL LAB.FIJO.C.HOGAR PROV.A.F.VALENZUELA					

Documento adaptado electrónicamente para ser publicado de conformidad con lo previsto en la LOPD-GDD. Imprenta Provincial de la Diputación de Alicante. Servicio de Transparencia, BOP e Imprenta

EJERCICIOS POSTERIORES

COMPROMISOS DE GASTO CON CARGO A PRESUPUESTOS DE EJERCICIOS POSTERIORES

EJERCICIO 2025

APLIC. PRESUPUESTARIA	DESCRIPCIÓN	COMPROMISOS DE GASTOS ADQUIRIDOS CON CARGO AL PRESUPUESTO DEL EJERCICIO				
		2.026	2.027	2.028	2.029	AÑOS SUCESIVOS
2025.19.2311.1300200	RETRIB.COMPLEM.PERSONAL LAB.FIJO C.HOGAR PROV.A.F.VALENZUELA					
2025.19.2311.1310000	RETRIB.PERSONAL LAB.TEMPORAL C.HOGAR PROV.A.F.VALENZUELA					
2025.19.2311.1310400	RETRIB.PERSON.LAB.INDEF.NO FIJO.C.HOGAR PROV.A.F.VALENZUELA					
2025.19.2311.1600000	CUOTAS SEG.SOCIAL CARGO DIPUT.C.HOGAR PROV.A.F.VALENZUELA					
2025.19.2311.2200100	ADQU.REVIST.,LIBR.Y OT.PUBLIC.C.HOGAR PROV.A.F.VALENZUELA					
2025.19.2312.2150000	REP.Y CONSERV.MOBIL.Y EQUIP.OFIC.C.HOGAR PROV.A.F.VALENZUELA					
2025.19.2312.2200000	SUMIN.MATERIAL OFICINA Y ESCOLAR C.HOGAR PROV.A.F.VALENZUELA	131,07				
2025.19.2312.2210000	SUMINI.ENERGIA ELECTRICA.CENTRO HOGAR PROV.A.F.VALENZUELA	149.286,67				
2025.19.2312.2210100	SUMINISTRO DE AGUA PARA EL C.HOGAR PROVI.A.F.VALENZUELA					
2025.19.2312.2210200	SUMINISTRO DE GAS PARA C.HOGAR PROV.A.FERNÁNDEZ.VALENZUELA	238.085,13				
2025.19.2312.2210300	SUMINI.COMBUST. GRUPOS ELECTRÓG.C. HOGAR PROV.A.F.VALENZULA					
2025.19.2312.2210400	VESTUARIO Y EQUIPAM. PERSONAL.C. HOGAR PROV.A.F.VALENZUELA					
2025.19.2312.2210500	SUMINIS.PROD.ALIMENTICIOS USUAR.C.HOGAR PROV.A.F.VALENZUELA	301.523,32	6.041,75			
2025.19.2312.2210600	SUMIN.P.FARMA Y MAT.SANIT.RESID.C.HOGAR PROV.A.F.VALENZUELA	27.217,27				

Documento adaptado electrónicamente para ser publicado de conformidad con lo previsto en la LOPD-GDD. Imprenta Provincial de la Diputación de Alicante. Servicio de Transparencia, BOP e Imprenta

EJERCICIOS POSTERIORES

COMPROMISOS DE GASTO CON CARGO A PRESUPUESTOS DE EJERCICIOS POSTERIORES

EJERCICIO 2025

APLIC. PRESUPUESTARIA	DESCRIPCIÓN	COMPROMISOS DE GASTOS ADQUIRIDOS CON CARGO AL PRESUPUESTO DEL EJERCICIO				
		2.026	2.027	2.028	2.029	AÑOS SUCESIVOS
2025.19.2312.2211000	SUMIN.PROD ASEO,LIMPIEZA E HIG.C.HOGAR PROV.A.F.VALENZUELA	48.359,45				
2025.19.2312.2219900	SUMIN. MATERIAL TECNIC Y ESPECIAL.C.HOGAR PROV.A.F.VALEZUELA	5.173,52				
2025.19.2312.2220000	SERVICIO COMUNICACIONES PARA EL C. HOGAR PROV.A.F.VALENZULA	23.205,36				
2025.19.2312.2230000	SERV. TRANSPORTE PARA RESIDENTES C.HOGAR PROV.A.F.VALENZA					
2025.19.2312.2269900	OTROS GASTOS DIVERSOS. C.HOGAR PROV.A.F.VALENZUELA	34.853,22				
2025.19.2312.2279900	TRABAJOS REALIZ. OTRAS EMPRESAS.C.HOGAR PROV.A.F.VALENZUELA	9.763,00	3.780,00	3.780,00	1.890,00	
2025.19.2312.4810100	AYUDAS Y BECAS ESTUDIANTES UNIVS.C.HOGAR PROV.A.F.VALENZUELA					
2025.19.2312.6220000	INVERSIONES EN EL EDIFICIO DEL C.HOGAR PROV.A.F.VALENZUELA					
2025.19.2312.6230000	INVERS.MAQUIN,INSTAL Y UTILLAJE.C.HOGAR PROV.A.F.VALENZUELA	20.780,65				
2025.19.2312.6250000	ADQU.MOBILIARIO Y EQUIP.OFICINA. C.HOGAR PROV.A.F.VALENZUELA	16.121,86				
2025.19.2312.6290000	ADQU.OTRO INMOVILIZADO MATERIAL.C.HOGAR PROV.A.F.VALENZUELA					
2025.20.2311.1200000	RETRIBUCIONES BASICAS GRUPO A1. BIENESTAR SOCIAL					
2025.20.2311.1200100	RETRIBUCIONES BASICAS GRUPO A2. BIENESTAR SOCIAL					
2025.20.2311.1200300	RETRIBUCIONES BASICAS GRUPO C1. BIENESTAR SOCIAL					

Documento adaptado electrónicamente para ser publicado de conformidad con lo previsto en la LOPD-GDD. Imprenta Provincial de la Diputación de Alicante. Servicio de Transparencia, BOP e Imprenta

EJERCICIOS POSTERIORES

COMPROMISOS DE GASTO CON CARGO A PRESUPUESTOS DE EJERCICIOS POSTERIORES

EJERCICIO 2025

APLIC. PRESUPUESTARIA	DESCRIPCIÓN	COMPROMISOS DE GASTOS ADQUIRIDOS CON CARGO AL PRESUPUESTO DEL EJERCICIO				
		2.026	2.027	2.028	2.029	AÑOS SUCESIVOS
2025.20.2311.1200400	RETRIBUCIONES BASICAS GRUPO C2. BIENESTAR SOCIAL					
2025.20.2311.1200500	RETRIBUCIONES BASICAS GRUPO AP. PERSONAL BIENESTAR SOCIAL					
2025.20.2311.1200600	RETRIBUCIONES BASICAS TRIENIOS. BIENESTAR SOCIAL					
2025.20.2311.1210000	RETRIBUCIONES COMPLEMENTARIAS C.DESTINO. BIENESTAR SOCIAL					
2025.20.2311.1210100	RETRIBUCIONES COMPLEMENTARIAS C.ESPECÍFICO.BIENESTAR SOCIAL					
2025.20.2311.1310000	RETRIBUCIONES PERSONAL LABORAL TEMPORAL. BIENESTAR SOCIAL.					
2025.20.2311.1310400	RETRIB PERSONAL LABORAL INDEFINIDO NO FIJO.BIENESTAR SOCIAL					
2025.20.2311.1600000	CUOTAS SEGURIDAD SOCIAL CARGO DIPUTACIÓN BIENESTAR SOCIAL.					
2025.20.2311.2200100	ADQUISICIÓN REV.LIBROS Y OTR. PUBLICACIONES.BIENESTAR SOCIAL					
2025.20.2312.2260200	CAMPAÑAS INFORMATIVAS Y GTOS.DIVULG.ACTIVID.BIENESTAR SOCIAL	8.550,00				
2025.20.2312.2269902	OTROS GASTOS DIVERSOS. BIENESTAR SOCIAL					
2025.20.2312.2270600	ESTUDIOS,TRAB.TECNICOS, PUBL.Y EDICIONES DE BIENESTAR SOCIAL					
2025.20.2312.4621000	SUBV.AYTO.BENIJÓFAR PARA ATENCIÓN PRIMARIA DE SERV.SOCIALES					
2025.20.2312.4621200	SUBV.AYTO.FORMENTERA SEGURA PARA ATENCIÓN PRIMARIA SERV.SOC.					

Documento adaptado electrónicamente para ser publicado de conformidad con lo previsto en la LOPD-GDD. Imprenta Provincial de la Diputación de Alicante. Servicio de Transparencia, BOP e Imprenta

EJERCICIOS POSTERIORES

COMPROMISOS DE GASTO CON CARGO A PRESUPUESTOS DE EJERCICIOS POSTERIORES

EJERCICIO 2025

APLIC. PRESUPUESTARIA	DESCRIPCIÓN	COMPROMISOS DE GASTOS ADQUIRIDOS CON CARGO AL PRESUPUESTO DEL EJERCICIO				
		2.026	2.027	2.028	2.029	AÑOS SUCESIVOS
2025.20.2312.4621300	SUBV.AYTO.BENITACHELL PARA ATENCIÓN PRIMARIA SERV.SOCIALES	141.284,13	141.284,13	141.284,13		
2025.20.2312.4621400	SUBV.AYTO.AGOST PARA ATENCIÓN PRIMARIA DE SERVICIOS SOCIALES	204.119,99	204.119,99	204.119,99		
2025.20.2312.4621500	SUBV.AYTO.LOS MONTESINOS PARA ATENCIÓN PRIMARIA SERV.SOCIAL.	181.172,08	181.172,08	181.172,08		
2025.20.2312.4621600	SUBV.AYTO.BIGASTRO PARA ATENCIÓN PRIMARIA DE SERV.SOCIALES	227.672,57	227.672,57	227.672,57		
2025.20.2312.4621700	SUBV.AYTO.JIJONA PARA ATENCIÓN PRIMARIA DE SERV. SOCIALES	255.017,44	255.017,44	255.017,44		
2025.20.2312.4621800	SUBV.AYTO.BANYERES MARIOLA PARA ATENCIÓN PRIMARIA SERV.SOC.	241.370,50	241.370,50	241.370,50		
2025.20.2312.4621900	SUBV.AYTO.DOLORES PARA ATENCIÓN PRIMARIA DE SERV.SOCIALES	234.473,34	234.473,34	234.473,34		
2025.20.2312.4622000	SUBV.AYTO.ONIL PARA ATENCIÓN PRIMARIA DE SERV.SOCIALES	275.625,78	275.625,78	275.625,78		
2025.20.2312.4622100	SUBV.AYTO.MONFORTE DEL CID PARA ATENCIÓN PRIMARIA SERV.SOC.	245.262,67	245.262,67	245.262,67		
2025.20.2312.4622200	SUBV.AGRUP.AYTOS.FINEST.,RELLEU,ORXETA Y SELLA ATENC.PRIM.S.					
2025.20.2312.4622300	SUBV.AYTO.SAX PARA ATENCIÓN PRIMARIA DE SERVICIOS SOCIALES	319.773,87	319.773,87	319.773,87		
2025.20.2312.4622400	SUBV.AYTO.COX PARA ATENCIÓN PRIMARIA DE SERVICIOS SOCIALES	233.798,17	233.798,17	233.798,17		
2025.20.2312.4629400	SUBV.AYTO.MURO DE ALCOY ATENCIÓN PRIMARIA SERVIC.SOCIALES	295.837,56	295.837,56	295.837,56		
2025.20.2312.4629500	SUBV.AYTO.PINOSO ATENCIÓN PRIMARIA DE SERVICIOS SOCIALES	247.198,88	247.198,88	247.198,88		

Documento adaptado electrónicamente para ser publicado de conformidad con lo previsto en la LOPD-GDD. Imprenta Provincial de la Diputación de Alicante. Servicio de Transparencia, BOP e Imprenta

EJERCICIOS POSTERIORES

COMPROMISOS DE GASTO CON CARGO A PRESUPUESTOS DE EJERCICIOS POSTERIORES

EJERCICIO 2025

APLIC. PRESUPUESTARIA	DESCRIPCIÓN	COMPROMISOS DE GASTOS ADQUIRIDOS CON CARGO AL PRESUPUESTO DEL EJERCICIO				
		2.026	2.027	2.028	2.029	AÑOS SUCESIVOS
2025.20.2312.4630200	SUBV.MANCOM.EL XARPOLAR PARA ATENCIÓN PRIMARIA SERV.SOCIALES	295.990,25	295.990,25	295.990,25		
2025.20.2312.4630300	SUBV.MANCOM.LA BONAIGUA PARA ATENCIÓN PRIMARIA SERV.SOCIALES	264.561,86	264.561,86	264.561,86		
2025.20.2312.4630400	SUBV.MANCOM.SERVEIS SOC.PEGO,L'ATZÚVIA I LES VALLS,ATEN.S.S.	385.344,37	385.344,37	385.344,37		
2025.20.2312.4630500	SUBV.MANCOM.LA VID Y EL MÁRMOL ATENCIÓN PRIMARIA SERV.SOC.	279.493,35	279.493,35	279.493,35		
2025.20.2312.4630600	SUBV.MANCOM.SERV.SOC.Y CARÁC.CULTURAL MARINA BAIXA,ATENC.S.S	473.628,99	473.628,99	473.628,99		
2025.20.2312.4630700	SUBV.MANCOM.SERV.SOC.DE LA VEGA ATENC.PRIMARIA SERV.SOCIALES	594.824,64	594.824,64	594.824,64		
2025.20.2312.4632600	SUBV.MANCOM.L'ALT VINALOPÓ ATENCIÓN PRIMARIA SERV.SOCIALES	322.321,47	322.321,47	322.321,47		
2025.20.2312.4830000	SUBV.ENT.SIN F/L A FAVOR INCLUSIÓN SOC.SOSTEM.SERV.ESTAT.					
2025.20.2312.4830100	SUBV.ASOC.ESCLEROSIS MULT.ALIC.,SERV.INFORM.ORIENT.Y ASESOR.					
2025.20.2312.4830200	SUBV.ASOC.CASA OBERTA"PYTO.PISO TUTEL.JOV.CARENTES APYO-FAM"					
2025.20.2312.4830300	SUBV.ASC.PERSON.SORDOCIEGAS DE LA C.V.SERV.MEDIAC.PROV.ALIC.					
2025.20.2312.4830400	SUBV.ASOC.ALICANT.PARA LUCHA ENFERMED.DE RIÑON:PROY.MULTID.					
2025.20.2312.4830500	SUBV.CÁRITAS DIOC.ORIH.-AL.:PROY.CASA "VERITAS"AFEC.VIH/SIDA					
2025.20.2312.4830600	SUB.ASOC.ALIC.GASTR.SOLID.:PROGR.REPARTO MENÚS P.VULNER.G.CT					

Documento adaptado electrónicamente para ser publicado de conformidad con lo previsto en la LOPD-GDD. Imprenta Provincial de la Diputación de Alicante. Servicio de Transparencia, BOP e Imprenta

EJERCICIOS POSTERIORES

COMPROMISOS DE GASTO CON CARGO A PRESUPUESTOS DE EJERCICIOS POSTERIORES

EJERCICIO 2025

APLIC. PRESUPUESTARIA	DESCRIPCIÓN	COMPROMISOS DE GASTOS ADQUIRIDOS CON CARGO AL PRESUPUESTO DEL EJERCICIO				
		2.026	2.027	2.028	2.029	AÑOS SUCESIVOS
2025.20.2312.4830800	SUBV.FESORD DESCENTR.Y ATENC.INTEGRAL A PERS.SORDAS PROV.AL.					
2025.20.2312.4830900	SUBV.ASOC.DAÑO CEREBRAL ADQU.ALIC.:PROGR.REHAB. Y REINSERC.					
2025.20.2312.4831000	SUBV.ASOCIACIÓN PARKINSON ALICANTE: DESARR.PROGRAMA FAMILIAR					
2025.20.2312.4831100	SUBV.UPAPSA: PROYECTO ASESORAM.Y CONSULT.EN DISCAP.INTELEC.					
2025.20.2312.4831300	SUBV.ASOC.SOCIAL LA PROSPERIDAD: COMEDOR SOCIAL S.GABRIEL					
2025.20.2312.4840000	SUB.FUND.BENÉF.BCO.ALIM.ALIC: ADQ.ALIM.BÁSICOS Y TRANSP.					
2025.20.2312.4840300	SUB.FUND.DECIDE CV.:PR.INF.MED.PROTEC.LEGAL PERS.DISC.INTEL.					
2025.20.2312.6290000	ADQUISICIÓN OTRO INMOVILIZADO MATERIAL. BIENESTAR SOCIAL					
2025.20.2312.7620200	SUBV.AYTOS.EQUIP.Y OTR.GTOS.INV.CENTROS Y ESPC.MUNP.USO SOC.					
2025.20.2312.7630000	SUBV. MANCOM.:ADQUIS. EQUIPAM.Y OTROS GTOS. DE INV.AFINES					
2025.20.2312.7630100	SUBV.MANCOMUNIDADES DE SERVICIOS SOCIALES: ADQUIS.VEHÍCULOS					
2025.20.2312.7800000	SUBV.A INST.S/F LUCRO EN AMBITO B.S.EQUIP.Y OTROS GTOS.INV.					
2025.20.2312.7800200	SUB.ASOC.ALIC.GASTR.SOLID.:PROGR.REPARTO MENÚS P.VULNER.INV.					
2025.20.2316.4830000	SUBV.ENT.Y ASOC.PERS.MAYORES ACTV.FORM.TERAP.Y CONV.P.ALIC.					

Documento adaptado electrónicamente para ser publicado de conformidad con lo previsto en la LOPD-GDD. Imprenta Provincial de la Diputación de Alicante. Servicio de Transparencia, BOP e Imprenta

EJERCICIOS POSTERIORES

COMPROMISOS DE GASTO CON CARGO A PRESUPUESTOS DE EJERCICIOS POSTERIORES

EJERCICIO 2025

APLIC. PRESUPUESTARIA	DESCRIPCIÓN	COMPROMISOS DE GASTOS ADQUIRIDOS CON CARGO AL PRESUPUESTO DEL EJERCICIO				
		2.026	2.027	2.028	2.029	AÑOS SUCESIVOS
2025.20.2317.2260600	JORNADAS,ENCUENTROS,FOROS Y FERIAS MATERIA DE B. SOCIAL					
2025.20.2317.4620100	SUBV.AYTOS ACTIV.PROMOCIÓN SOCIAL DE COLECTIVOS VULNERABLES					
2025.20.2317.4630000	SUBV.MANCOMUNIDADES ACTIV.PROMOC.SOCIAL COLECT.VULNERABLES					
2025.20.2317.4830000	SUBV.FAGA PREV.E INSERCIÓN POBLACIÓN ETNIA GITANA PROVINC.					
2025.20.2317.4830100	SUBV. ENT.S/F L.AMBT.SERV.SOC.ACTIV.FORM.TERAP.REH.Y SENSIB.					
2025.20.2317.4830400	SUBV.CRUZ ROJA DESARR.ACT.DE PROMOC.Y ASIST.SOCIAL:GTO.CTE.					
2025.20.2317.4830700	SUBV.COCEMFE PARA ASESORAMIENTO TÉCNICO ASOCIAC.FEDERADAS					
2025.20.2317.4831000	SUBV.ENT.S/F LUCRO:ACTIV.PROM.CONVIV.A TRAVÉS OCIO Y T.LIBRE					
2025.20.2317.7800000	SUBV.CRUZ ROJA DESARR.ACTV.PROM. Y ASIST. SOCIAL:INVERSIONES					
2025.21.3261.4211001	APORT.CONSORCIO UNIV.CENTRO ASOCIADO UNED DENIA GTOS.CTES.					
2025.21.3261.4211002	APORT.CONSORCIO UNIV.CENTRO ASOCIADO UNED ELCHE GTOS.CTES.					
2025.21.3261.4830000	SUBV.FED.APAS PROV.ALIC.ESCUEL.Y FAM.ORGANIZ.ACT.CURS.Y SEM.					
2025.21.3261.4830200	SUBV.F.PROV.AA.PP.AA.GABRIEL MIRO AL.ORG.ACT.CURS.Y SEM.2024					
2025.21.3261.4830300	SUBV.FED.PROV.AA.PP.AA.GABRIEL MIRO ALIC.ORG.ACT.CURS.Y SEM.					

Documento adaptado electrónicamente para ser publicado de conformidad con lo previsto en la LOPD-GDD. Imprenta Provincial de la Diputación de Alicante. Servicio de Transparencia, BOP e Imprenta

EJERCICIOS POSTERIORES

COMPROMISOS DE GASTO CON CARGO A PRESUPUESTOS DE EJERCICIOS POSTERIORES

EJERCICIO 2025

APLIC. PRESUPUESTARIA	DESCRIPCIÓN	COMPROMISOS DE GASTOS ADQUIRIDOS CON CARGO AL PRESUPUESTO DEL EJERCICIO				
		2.026	2.027	2.028	2.029	AÑOS SUCESIVOS
2025.21.3301.1200000	RETRIBUCIONES BÁSICAS GRUPO A1.PERSONAL CULTURA					
2025.21.3301.1200100	RETRIBUCIONES BÁSICAS GRUPO A2. PERSONAL CULTURA					
2025.21.3301.1200300	RETRIBUCIONES BÁSICAS GRUPO C1. PERSONAL CULTURA					
2025.21.3301.1200400	RETRIBUCIONES BÁSICAS GRUPO C2. PERSONAL CULTURA					
2025.21.3301.1200500	RETRIBUCIONES BÁSICAS GRUPO AP. PERSONAL CULTURA					
2025.21.3301.1200600	RETRIBUCIONES BÁSICAS TRIENIOS. PERSONAL CULTURA					
2025.21.3301.1210000	RRETRIBUCIONES COMPLEMENTARIAS C.DESTINO.PERSONAL CULTURA					
2025.21.3301.1210100	RETRIBUCIONES COMPLEMENTARIAS C.ESPECÍFICO. PERSONAL CULTURA					
2025.21.3301.1310000	RETRIBUCIONES PERSONAL LABORAL TEMPORAL. CULTURA.					
2025.21.3301.1310400	RETRIBUCIONES PERSONAL LABORAL INDEFINIDO NO FIJO.CULTURA					
2025.21.3301.1600000	CUOTAS SEGURIDAD SOCIAL A CARGO DE LA DIPUTACIÓN. CULTURA.					
2025.21.3301.2200100	ADQUISICIÓN REVISTAS,LIBROS Y OTRAS PUBLICACIONES. CULTURA					
2025.21.3302.1200000	RETRIB.BÁSICAS GRUPO A1.PERS.UNIDAD APOYO AL AUDITORIO PROV.					
2025.21.3302.1200100	RETRIB.BÁSICAS GRUPO A2.PERS.UNIDAD APOYO AL AUDITORIO PROV.					

Documento adaptado electrónicamente para ser publicado de conformidad con lo previsto en la LOPD-GDD. Imprenta Provincial de la Diputación de Alicante. Servicio de Transparencia, BOP e Imprenta

EJERCICIOS POSTERIORES

COMPROMISOS DE GASTO CON CARGO A PRESUPUESTOS DE EJERCICIOS POSTERIORES

EJERCICIO 2025

APLIC. PRESUPUESTARIA	DESCRIPCIÓN	COMPROMISOS DE GASTOS ADQUIRIDOS CON CARGO AL PRESUPUESTO DEL EJERCICIO				
		2.026	2.027	2.028	2.029	AÑOS SUCESIVOS
2025.21.3302.1200300	RETRIB.BÁSICAS GRUPO C1.PERS.UNIDAD APOYO AL AUDITORIO PROV.					
2025.21.3302.1200400	RETRIB.BÁSICAS GRUPO C2.PERS.UNIDAD APOYO AL AUDITORIO PROV.					
2025.21.3302.1200500	RETRIB.BÁSICAS GRUPO AP.PERS.UNIDAD APOYO AL AUDITORIO PROV.					
2025.21.3302.1200600	RETRIB.BÁSICAS TRIENIOS.PERS.UNIDAD APOYO AL AUDITORIO PROV.					
2025.21.3302.1210000	RETRIB.COMPL.C.DESTINO.PERS.UNIDAD APOYO AL AUDITORIO PROV.					
2025.21.3302.1210100	RETRIB.COMPL.C.ESPECÍF.PERS.UNIDAD APOYO AL AUDITORIO PROV.					
2025.21.3333.4539000	APORTACIÓN AL CONSORCIO DE MUSEOS DE LA COMUNITAT VALENCIANA					
2025.21.3334.4840100	APORTACION A LA FUNDACION DE LA COMUNIDAD VALENCIANA "MARQ".					
2025.21.3335.2190000	REPARACION,MANTENIM,CONSERV. MATERIAL TECNICO, MUBAG Y REST.	1.500,40				
2025.21.3335.2210000	SUMINISTRO DE ENERGIA ELECTRICA DEPENDENCIAS MUBAG	84.730,27				
2025.21.3335.2210100	SUMINISTRO AGUA PARA EL MUSEO BELLAS ARTES GRAVINA (MUBAG)					
2025.21.3335.2210400	VESTUARIO Y EQUIPAM.PERS.CONSERV.Y REST.BELLAS ART. Y MUBAG					
2025.21.3335.2219900	ADQ.MATERIAL TÉC.Y ESP.CONSERV.LAB.REST.ALM.B.ARTES Y MUBAG	42.433,89	24.369,49			
2025.21.3335.2220000	SERVICIO DE COMUNICACIONES TELEFONICAS MUBAG	7.700,40				

Documento adaptado electrónicamente para ser publicado de conformidad con lo previsto en la LOPD-GDD. Imprenta Provincial de la Diputación de Alicante. Servicio de Transparencia, BOP e Imprenta

EJERCICIOS POSTERIORES

COMPROMISOS DE GASTO CON CARGO A PRESUPUESTOS DE EJERCICIOS POSTERIORES

EJERCICIO 2025

APLIC. PRESUPUESTARIA	DESCRIPCIÓN	COMPROMISOS DE GASTOS ADQUIRIDOS CON CARGO AL PRESUPUESTO DEL EJERCICIO				
		2.026	2.027	2.028	2.029	AÑOS SUCESIVOS
2025.21.3335.2270200	VALOR.Y PERITAJES:GTOS.EMISIÓN INFOR.AUTENT.ADQU.OBRAS ARTE					
2025.21.3335.2270600	ASISTENCIA TÉCNICA TRABAJOS RESTAURACIÓN OBRAS DE ARTE					
2025.21.3335.4810000	BECAS FORMACIÓN EN RESTAURACIÓN Y MUSEOGR.DE BELLAS ARTES					
2025.21.3335.6220000	INVERS.EN OBRAS EN EL MUSEO BELLAS ARTES GRAVINA (MUBAG)	335.017,05				
2025.21.3335.6290100	INVERSIONES EN OTRO INMOVILIZADO MATERIAL PARA EL MUBAG					
2025.21.3335.6400000	INV.CARACTER INMAT.CULTURA Y MUBAG:OBRAS MUSIC.LITERAR.Y OTR					
2025.21.3341.2220000	SERVICIO DE COMUNICACIONES TELEFONICAS. CULTURA	832,48				
2025.21.3341.2240000	SEGURO OBRAS ARTE Y FONDOS HIST.-ARTÍS.PROP.Y BAJO GEST.DIP.					
2025.21.3341.2260200	CAMPAÑAS INFORM.Y GASTOS DIVULGACIÓN DE ACTIVIDADES. CULTURA	102.302,00				
2025.21.3341.2260201	PROMOCIÓN DEL CAMINO DEL CID					
2025.21.3341.2260900	ACTIV.DIRECTAS PROM.CULTURAL (TEATRO,MUSICA,A.PLAST.Y OTRAS)	127.221,15				
2025.21.3341.2269900	OTROS GASTOS DIVERSOS. CULTURA					
2025.21.3341.2269901	ADQUISICIÓN DE MATERIAL PROMOCIONAL CULTURA Y MUBAG.					
2025.21.3341.2269903	GASTOS CONCURSOS Y PREMIOS CONVOCADOS POR DIPUTACION					

Documento adaptado electrónicamente para ser publicado de conformidad con lo previsto en la LOPD-GDD. Imprenta Provincial de la Diputación de Alicante. Servicio de Transparencia, BOP e Imprenta

EJERCICIOS POSTERIORES

COMPROMISOS DE GASTO CON CARGO A PRESUPUESTOS DE EJERCICIOS POSTERIORES

EJERCICIO 2025

APLIC. PRESUPUESTARIA	DESCRIPCIÓN	COMPROMISOS DE GASTOS ADQUIRIDOS CON CARGO AL PRESUPUESTO DEL EJERCICIO				
		2.026	2.027	2.028	2.029	AÑOS SUCESIVOS
2025.21.3341.2270600	ESTUDIOS,TRAB.TÉCN.,EDIC.LIBROS Y PUBLICAC.CULTURA Y MUBAG	31.225,08				
2025.21.3341.2270601	ESTUD.VIABIL.IMPL.SERV.BIBLIOT.PUB.MÓVIL MUNIC.SIN BIBLIOTEC					
2025.21.3341.2279900	TRABAJOS REALIZADOS POR OTRAS EMPRESAS. CULTURA	31.930,00				
2025.21.3341.2330000	INDEMNIZACIONES POR ASISTENCIA A JURADOS					
2025.21.3341.4100000	APORTAC. AL INSTITUTO ALICANTINO DE CULTURA JUAN GIL-ALBERT					
2025.21.3341.4211000	SUBV.CONS.UNIV.C.ASOC.UNED ELCHE GTOS FUNC.CORO Y ORQ.24/25					
2025.21.3341.4539000	SUBV.UA:PROGR.CULTURAL PARANIMFO ARTES ESCÉNICAS CURSO 24/25					
2025.21.3341.4539001	SUBV.U.A.: FESTIVAL DE TEATRO CLÁSICO DE LA ALCUDIA					
2025.21.3341.4620000	SUBV.AYTOS.:FESTIVAL ARTES ESCÉNICAS PROFESIONALES					
2025.21.3341.4620100	SUBV.A AYTOS.PARA LA CAMPAÑA DE DIFUSIÓN DE MÚSICA Y TEATRO					
2025.21.3341.4620200	SUBV.AYTO.MONÒVER:ACTOS CELEBR."CAPITAL CULTURAL VALENC.24"					
2025.21.3341.4620500	SUBV.A AYTOS.FOMENTO ACTUACIONES MUSICALES Y ESCÉNICAS					
2025.21.3341.4620700	SUBVENCIONES A AYUNTAMIENTOS PARA APOYO A MUSEOS MUNICIPALES					
2025.21.3341.4620800	SUB.AYTOS.RIESGO DESPOBLAMIENTO ACT.CUL.MUSICALES Y ESCÉNIC.					

Documento adaptado electrónicamente para ser publicado de conformidad con lo previsto en la LOPD-GDD. Imprenta Provincial de la Diputación de Alicante. Servicio de Transparencia, BOP e Imprenta

EJERCICIOS POSTERIORES

COMPROMISOS DE GASTO CON CARGO A PRESUPUESTOS DE EJERCICIOS POSTERIORES

EJERCICIO 2025

APLIC. PRESUPUESTARIA	DESCRIPCIÓN	COMPROMISOS DE GASTOS ADQUIRIDOS CON CARGO AL PRESUPUESTO DEL EJERCICIO				
		2.026	2.027	2.028	2.029	AÑOS SUCESIVOS
2025.21.3341.4621000	SUB.AYTOS.:ADQU.E INST.MOTIVOS DECORAT.NAVIDEÑOS ELAB.ARTES.					
2025.21.3341.4622300	SUBV.AYTOS.PARA ACTIVIDADES CULTURALES DE ESPECIAL RELIEVE					
2025.21.3341.4622600	SUBV.AYTOS:CAMPAÑA ORQUESTAS SINFÓN.,ENSEMBLES,PLECTRO,DOLÇA					
2025.21.3341.4625000	SUBV.CAMPAÑAS DIFUSIÓN MÚSICA Y TEATRO,GEST.PARA AYTOS.					
2025.21.3341.4670000	APORTACION AL CONSORCIO CAMINO DEL CID					
2025.21.3341.4810000	PREMIOS FESTIVALES,ENCUENTROS Y CERTAMENES ORGANIZ. PROVINC.					
2025.21.3341.4811000	DOTACION PREMIO AZORIN DE NOVELA					
2025.21.3341.4830200	SUBV.PATRONAT-MISTERI D´ELX:REPR.MIST Y ACT.COMP DIFUS.FESTA					
2025.21.3341.4830600	SUBV.ENTIDADES S/F LUCRO PARA APOYO MUSEOS DE SU TITULARIDAD					
2025.21.3341.4831800	SUBV. A ENTIDADES SIN FIN DE LUCRO PARA PROMOCIÓN CULTURAL					
2025.21.3341.4832300	SUBV.FEDER.SOCIEDADES MUSICALES C.V.:FESTIVALES Y CONCURSOS					
2025.21.3341.4840000	APORTACIÓN A LA FUNDACIÓN CULTURAL MIGUEL HERNANDEZ					
2025.21.3341.4840100	SUB.FUND.C.V.OBRA SOCIAL CAJA MEDITERRÁNEO:FEST.FLAMENCO					
2025.21.3341.4840200	SUBV.F.C.V.PROY.PUÇOL:CATAL.AGRIC.Y GAN.MUSEO PUÇOL ELCHE,2ª					

Documento adaptado electrónicamente para ser publicado de conformidad con lo previsto en la LOPD-GDD. Imprenta Provincial de la Diputación de Alicante. Servicio de Transparencia, BOP e Imprenta

EJERCICIOS POSTERIORES

COMPROMISOS DE GASTO CON CARGO A PRESUPUESTOS DE EJERCICIOS POSTERIORES

EJERCICIO 2025

APLIC. PRESUPUESTARIA	DESCRIPCIÓN	COMPROMISOS DE GASTOS ADQUIRIDOS CON CARGO AL PRESUPUESTO DEL EJERCICIO				
		2.026	2.027	2.028	2.029	AÑOS SUCESIVOS
2025.21.3341.4840400	SUB.FUND.C.V.OBRA SOC.CAJA MEDITERRÁNEO:MEDITERRÁNEO DANZA					
2025.21.3342.4620000	SUBV.AYTOS.FOMENTO DE LA LENGUA Y CULTURA POPULAR VALENCIANA					
2025.21.3342.4810000	DOTACION PREMIO NOVELA LENGUA VALENCIANA ENRIC VALOR					
2025.21.3342.4810100	DOTACIÓN PREMIO TEATRO BREVE EN VALENCIANO EVARIST GARCÍA					
2025.21.3343.4840200	APORT.FUND.COMUNITAT VALENC.AUDITORIO DIPUT.ALIC."ADDA"					
2025.21.3361.4620000	SUBV.AYTO.ELCHE CONSERV.Y MANTEN. PALMERAL HISTÓRICO ELCHE					
2025.21.3361.4840000	SUBV.FUND.UNIV.INVESTG.ARQUEOL.LA ALCUDIA GTOS.TRAB.CAMPO					
2025.21.3361.4840200	SUBV.FUND.CIDARIS:CATALOG.PATRIM.PALEONTOLÓGICO PRV.ALICANTE					
2025.21.3361.7800000	SUBV.CABILDO CATEDRAL DE ORIHUELA:RESTAUR.ÓRGANO CATEDRAL					
2025.21.4521.7800000	SUB.COM.ACEQUIA MAY.PANTANO ELCHE:REHAB.PATR.PARTID.Y CANAL					
2025.21.4631.4620000	SUBV.AYTO.SAX:PREMIOS ALBERTO SOLS INVEST.CIENTÍF. 2024-25					
2025.22.3401.1200000	RETRIBUCIONES BASICAS GRUPO A1. PERSONAL DEPORTES					
2025.22.3401.1200100	RETRIBUCIONES BASICAS GRUPO A2. PERSONAL DEPORTES					
2025.22.3401.1200300	RETRIBUCIONES BASICAS GRUPO C1. PERSONAL DEPORTES					

Documento adaptado electrónicamente para ser publicado de conformidad con lo previsto en la LOPD-GDD. Imprenta Provincial de la Diputación de Alicante. Servicio de Transparencia, BOP e Imprenta

EJERCICIOS POSTERIORES

COMPROMISOS DE GASTO CON CARGO A PRESUPUESTOS DE EJERCICIOS POSTERIORES

EJERCICIO 2025

APLIC. PRESUPUESTARIA	DESCRIPCIÓN	COMPROMISOS DE GASTOS ADQUIRIDOS CON CARGO AL PRESUPUESTO DEL EJERCICIO				
		2.026	2.027	2.028	2.029	AÑOS SUCESIVOS
2025.22.3401.1200400	RETRIBUCIONES BASICAS GRUPO C2. PERSONAL DEPORTES					
2025.22.3401.1200500	RETRIBUCIONES BASICAS GRUPO AP. PERSONAL DEPORTES					
2025.22.3401.1200600	RETRIBUCIONES BASICAS TRIENIOS. PERSONAL DEPORTES					
2025.22.3401.1210000	RETRIBUCIONES COMPLEMENTARIAS C.DESTINO. PERSONAL DEPORTES					
2025.22.3401.1210100	RETRIBUCIONES COMPLEMENTARIAS C.ESPECÍFICO. PERS.DEPORTES					
2025.22.3401.1310000	RETRIBUCIONES PERSONAL LABORAL TEMPORAL DEPORTES.					
2025.22.3401.1310400	RETRIB.PERSONAL LABORAL INDEFINIDO NO FIJO. DEPORTES					
2025.22.3401.1600000	CUOTAS SEGURIDAD SOCIAL CARGO DIPUTACIÓN DEPORTES.					
2025.22.3401.2200100	ADQUISICIÓN REVISTAS,LIBROS Y OTRAS PUBLICACIONES DEPORTES					
2025.22.3411.2260200	CAMPAÑAS INFORMATIVAS Y GTOS.DIVULG.ACTIVIDADES.DEPORTES	63.938,00				
2025.22.3411.2260901	ACTUAC.EN LA PROMOCIÓN, FOMENTO Y FORMACIÓN DE ACTIV.DEPORT.					
2025.22.3411.2269900	ADQUISICIÓN DE MATERIAL PROMOCIONAL. DEPORTES					
2025.22.3411.2270600	ESTUDIOS, TRABAJOS Y PUBLICACIONES. DEPORTES	4.699,34	4.699,34	4.699,33		
2025.22.3411.4620000	PLAN DE AYUDAS A MUNICIPIOS PARA PROMOCIÓN DEPORTIVA (PAM)					

Documento adaptado electrónicamente para ser publicado de conformidad con lo previsto en la LOPD-GDD. Imprenta Provincial de la Diputación de Alicante. Servicio de Transparencia, BOP e Imprenta

EJERCICIOS POSTERIORES

COMPROMISOS DE GASTO CON CARGO A PRESUPUESTOS DE EJERCICIOS POSTERIORES

EJERCICIO 2025

APLIC. PRESUPUESTARIA	DESCRIPCIÓN	COMPROMISOS DE GASTOS ADQUIRIDOS CON CARGO AL PRESUPUESTO DEL EJERCICIO				
		2.026	2.027	2.028	2.029	AÑOS SUCESIVOS
2025.22.3411.4620100	PLAN AYUDAS MUNICIP.<3.000H.ORGAN.PARTIDAS PILOTA VALENCIANA					
2025.22.3411.4810000	PREMIOS EN MATERIA DE DEPORTES A CONCEDER POR DIPUTACIÓN					
2025.22.3411.4810100	PROGRAMA DE AYUDAS A DEPORTISTAS DE ELITE (PADE)					
2025.22.3411.4810200	PLAN AYUDAS DEPORT.PROV.DESPLAZ.C.TECNIFICAC.Y/O ALTO REND.					
2025.22.3411.4810300	PLAN AYUDAS DEPORTIS.ÉLITE POR PARTIC.COMPET.INTERN.Y JJ.OO.					
2025.22.3411.4810400	PLAN AYUDAS PILOTOS AUTOMOVILISMO DE LA PROVINCIA ALICANTE					
2025.22.3411.4810500	PLAN AYUDAS A PILOTOS DE MOTOCICLISMO PROVINCIA DE ALICANTE					
2025.22.3411.4830000	PLAN AYUDAS A CLUBES Y ENTID.DEPORTIVAS PROV. ALICANTE (PAC)					
2025.22.3411.4830200	SUB.FED.ESPAÑ.ATLETISMO:OGR.CAMPEON.ESPAÑA VETERAN.Y MASTER					
2025.22.3411.4830300	SUBV.REAL CLUB REGATAS DE ALICANTE: ORGANIZAC.TABARCA VELA					
2025.22.3411.4830400	SUB.FED.ATLETISMO C.V.:ORG.CAMPEON.ESPAÑA ATLETISMO ESCOLAR					
2025.22.3411.4830500	SUB.ASOC.DEPORTE ESPAÑOL:ORG.I ENCUENTRO INTER.DEPOR.COMBATE					
2025.22.3411.4830600	SUB.FED.KICKBOXING MUAY.Y DA.CV.:STARS LEAGUE,TOP FIGH.BENID					
2025.22.3411.4830700	SUB.FED.ES.TENIS MESA:CAMP.ESPAÑA TODAS CATEG.INCL.VET.Y M.					

Documento adaptado electrónicamente para ser publicado de conformidad con lo previsto en la LOPD-GDD. Imprenta Provincial de la Diputación de Alicante. Servicio de Transparencia, BOP e Imprenta

EJERCICIOS POSTERIORES

COMPROMISOS DE GASTO CON CARGO A PRESUPUESTOS DE EJERCICIOS POSTERIORES

EJERCICIO 2025

APLIC. PRESUPUESTARIA	DESCRIPCIÓN	COMPROMISOS DE GASTOS ADQUIRIDOS CON CARGO AL PRESUPUESTO DEL EJERCICIO				
		2.026	2.027	2.028	2.029	AÑOS SUCESIVOS
2025.22.3411.4830800	SUBV.FEDER.TERRIT.VAL.MOTOCICL:ORG.COMP.ESPECIALIDADES PROV.					
2025.22.3411.4830900	SUB.FED.ESPAÑ.KARATE Y DA.:ORG.LIGA NACIONAL SENIOR Y CADETE					
2025.22.3411.4831000	SUBV.FEDERAC.ESPAÑ.BOXEO:ORG.DEL BOXAM INTERNACIONAL ÉLITE					
2025.22.3411.4831100	SUB.FED.ESPAÑ.KICKBOXING:ORG.CAMP.ESPAÑA SENIOR TODAS CATEG.					
2025.22.3411.4831200	PLAN AYUDAS CLUBES Y ENTID.DEPORTIV.DEPORTE ADAPTADO E INCL.					
2025.22.3411.4831300	SUB.LA NUCIA COLOMA BIKE CLUB:ORG.XCO INTERNAC.SHIMANO S.CUP					
2025.22.3411.4831400	SUBV.CLUB CICLISTA ESCAPADA:ORG.SEMANA CICLISTA VAL.FEMINAS					
2025.22.3411.4831500	SUBV.FEDER.VOLEIBOL CV.:ORG.WEZA BEACH VOLLEY BENIMORD 2025					
2025.22.3411.4831600	SUB.FED.AUTOMOVILISMO C.V.:ORG.RALLYE LA NUCÍA MEDITERR.C.B.					
2025.22.3411.4831700	SUBV.FEDER.ESP.PATINAJE:ORG.CAMPEONATO ESPAÑA SKATEBOARDING					
2025.22.3411.4831800	SUB.ASOC.PROCICLISMO:ORG.VUELTA CICLISTA C.V.ETAPA PROV.ALIC					
2025.22.3411.4832000	PLAN AYUDAS CLUBES,ORG.EVENTOS DEPORTIVOS ESPECIAL INTERÉS					
2025.22.3411.4832200	SUBV.FEDER.ESP-TRIATLÓN:CTO ESPAÑA DUATLÓN SPRINT,2X2 Y EQU.					
2025.22.3411.4832300	PLAN AYUDAS ENT.DEP:ORG.PROY.Y ACT.DEPORTIVAS SALUD E IGUAL.					

Documento adaptado electrónicamente para ser publicado de conformidad con lo previsto en la LOPD-GDD. Imprenta Provincial de la Diputación de Alicante. Servicio de Transparencia, BOP e Imprenta

EJERCICIOS POSTERIORES

COMPROMISOS DE GASTO CON CARGO A PRESUPUESTOS DE EJERCICIOS POSTERIORES

EJERCICIO 2025

APLIC. PRESUPUESTARIA	DESCRIPCIÓN	COMPROMISOS DE GASTOS ADQUIRIDOS CON CARGO AL PRESUPUESTO DEL EJERCICIO				
		2.026	2.027	2.028	2.029	AÑOS SUCESIVOS
2025.22.3411.4832800	SUB.FEDER.PILOTA VALENC.:ACTUAC.IMPULTO PILOTA VAL.PROV.ALIC					
2025.22.3411.4832900	SUBV.CLUB DEP.PODIUM:ORG."CRITERIUM INT.CICLISMO Y GRAN FOND					
2025.22.3411.4833000	SUB.CLUB CICLISTA VILLANUEVA CASTELL:COP.MUNDO C.CROSS BENID					
2025.22.3411.4833700	PLAN AYUDAS CLUBES PARTICIPANTES EN LIGAS EUROPEAS Y NACION.					
2025.22.3411.4834400	SUBV.FED.GOLF C.V.:COSTABLANCA GOLF TOUR DIPUTACIÓN ALICANTE					
2025.22.3411.4834600	SUBV.CLUB CICLISTA LA MARINA:ORG.CLÁSICA C.V.CICLISMO 56ªED.					
2025.22.3411.4836100	SUB.REAL FED.ESPAÑOLA TAEKWONDO:XXI OPEN INTER.ESPAÑA TAEKW.					
2025.22.3411.7620100	PLAN AYUDAS MUNIC.CONS.MEJ.AMPL.O REF.INST.DEP.(PLAN+DEP.21)					
2025.22.3411.7620300	PLAN AYUDAS MUNIC.POBL.INF.5,000 HAB: ADQ.EQUIP.Y MAT.DEPORT					
2025.22.3421.2130000	REPAR.MANTEN.Y CONSERV.INSTALAC.DEPORTIVAS Y COMPLEM.DIPUT.					
2025.22.3421.4720000	SUB.MAN.EQ.FIN.CONTR.GEST.PISC.CUBIER.H.PROV.A.F. VALEZUELA	145.464,00	145.464,00	134.958,27		
2025.22.3421.6230000	INVERSIONES MAQUINARIA, INSTALACIONES Y UTILLAJE. DEPORTES					
2025.22.3421.6500000	INV.RENOV.CÉSPED ARTIFICIAL CAMPOS FÚTBOL MUN.,A EJEC.AYTOS.					
2025.23.2311.1200000	RETRIBUCIONES BASICAS GRUPO A1. PERSONAL IGUALDAD Y JUVENTUD					

Documento adaptado electrónicamente para ser publicado de conformidad con lo previsto en la LOPD-GDD. Imprenta Provincial de la Diputación de Alicante. Servicio de Transparencia, BOP e Imprenta

EJERCICIOS POSTERIORES

COMPROMISOS DE GASTO CON CARGO A PRESUPUESTOS DE EJERCICIOS POSTERIORES

EJERCICIO 2025

APLIC. PRESUPUESTARIA	DESCRIPCIÓN	COMPROMISOS DE GASTOS ADQUIRIDOS CON CARGO AL PRESUPUESTO DEL EJERCICIO				
		2.026	2.027	2.028	2.029	AÑOS SUCESIVOS
2025.23.2311.1200100	RETRIBUCIONES BASICAS GRUPO A2. PERSONAL IGUALDAD Y JUVENTUD					
2025.23.2311.1200300	RETRIBUCIONES BASICAS GRUPO C1. PERSONAL IGUALDAD Y JUVENTUD					
2025.23.2311.1200400	RETRIBUCIONES BASICAS GRUPO C2. PERSONAL IGUALDAD Y JUVENTUD					
2025.23.2311.1200500	RETRIBUCIONES BASICAS GRUPO AP. PERSONAL IGUALDAD Y JUVENTUD					
2025.23.2311.1200600	RETRIBUCIONES BASICAS TRIENIOS.PERSONAL.IGUALDAD Y JUVENTUD					
2025.23.2311.1210000	RETRIBUCIONES COMPLEMENT.C.DESTINO.PERS.IGUALDAD Y JUVENTUD					
2025.23.2311.1210100	RETRIBUCIONES COMPLEMEN.C.ESPECÍFICO.PER.IGUALDAD Y JUVENTUD					
2025.23.2311.1310000	RETRIBUCIONES PERSONAL LABORAL TEMPORAL. IGUALDAD Y JUVENTUD					
2025.23.2311.1310400	RETRIB.PERSON.LABORAL INDEFINIDO NO FIJO.IGUALDAD Y JUVENTUD					
2025.23.2311.1600000	CUOTAS SEGURIDAD SOCIAL CARGO DIPUTACIÓN.IGUALDAD Y JUVENTUD					
2025.23.2311.2200100	ADQUISIC.REVISTAS, LIBROS Y OTRAS PUBLIC.IGUALDAD Y JUVENTUD					
2025.23.2312.4830000	SUBV.A ASAFAN: ORGANIZACIÓN ACTIVIDADES,CHARLAS Y TALLERES					
2025.23.2312.4830100	SUBV.A ANMAG: PROGRAMA INTERVENCIÓN Y APOYO A MENORES					

Documento adaptado electrónicamente para ser publicado de conformidad con lo previsto en la LOPD-GDD. Imprenta Provincial de la Diputación de Alicante. Servicio de Transparencia, BOP e Imprenta

EJERCICIOS POSTERIORES

COMPROMISOS DE GASTO CON CARGO A PRESUPUESTOS DE EJERCICIOS POSTERIORES

EJERCICIO 2025

APLIC. PRESUPUESTARIA	DESCRIPCIÓN	COMPROMISOS DE GASTOS ADQUIRIDOS CON CARGO AL PRESUPUESTO DEL EJERCICIO				
		2.026	2.027	2.028	2.029	AÑOS SUCESIVOS
2025.23.2312.4840000	SUBV.FUND.SERV.FAMILIARES C.V.ACTIV.PROTECCIÓN DE LA FAMILIA					
2025.23.2312.4840100	SUB.FUND.DASYC DE C.V.:PROGR.INTERV.FAMILIAS SITUAC. RIESGO					
2025.23.2313.2269901	ACTIV.RELACIONADAS CON PREVENCIÓN DE CONDUCTAS ADICTIVAS	11.397,53	5.698,77			
2025.23.2313.2270600	ESTUD,TRABJ.TÉCNICOS, INVESTIG.Y PUBL.PREVENC.COND.ADICTIV.					
2025.23.2313.4620100	SUBV.AYTOS.ACTIVIDADES PREVENCIÓN CONDUCTAS ADICTIVAS					
2025.23.2313.4830000	SUBV.ENTID.S/F LUCRO ACTIVIDADES EN MATERIA CONDUCTAS ADICT.					
2025.23.2313.4840100	SUB.FUND A.E.P.A.:PROGR.INDYCA PREVEN.CONDUCTAS RIESGO ADOL.					
2025.23.2313.4840200	SUB.FUND.NORAY ALIC.C.V.:ACCION.PREVENC.COMUN.ADICCION.P.AL.					
2025.23.2313.4840400	SUB.FUND.AYUDA CONTRA LA DROGADIC.(FAD):PROGR.CORTO Y CAMBIO					
2025.23.2318.2260200	CAMPAÑAS INFORMT.GTOS.DIVULG.DE ACTIVID.EN MATERIA IGUALDAD	23.018,00				
2025.23.2318.2269902	ADQUISICIÓN DE MATERIAL PROMOCIONAL. IGUALDAD Y JUVENTUD.					
2025.23.2318.2269903	ACTIVIDADES RELACIONADAS CON LA IGUALDAD DE PERSONAS LGTBI					
2025.23.2318.2269904	ACTIVIDADES RELACIONADAS CON LA IGUALDAD DE OPORTUNIDADES	19.968,96	19.968,96			
2025.23.2318.2269905	GTOS.DERIVAD.ORGANIZ.CONGRESO SOBRE LA VIOLENCIA DE GÉNERO					

Documento adaptado electrónicamente para ser publicado de conformidad con lo previsto en la LOPD-GDD. Imprenta Provincial de la Diputación de Alicante. Servicio de Transparencia, BOP e Imprenta

EJERCICIOS POSTERIORES

COMPROMISOS DE GASTO CON CARGO A PRESUPUESTOS DE EJERCICIOS POSTERIORES

EJERCICIO 2025

APLIC. PRESUPUESTARIA	DESCRIPCIÓN	COMPROMISOS DE GASTOS ADQUIRIDOS CON CARGO AL PRESUPUESTO DEL EJERCICIO				
		2.026	2.027	2.028	2.029	AÑOS SUCESIVOS
2025.23.2318.2270600	ESTUDIOS,TRAB. TÉCNICOS,PUBLICACIONES Y EDICIONES. IGUALDAD					
2025.23.2318.2270601	SERV.TÉCNICO PLANES IGUALDAD GÉNERO MUNIC.POB.INF.20.000HAB.	56.870,00	9.794,28			
2025.23.2318.4620000	SUBV.A AYTOS.IGUALDAD OPORTUNIDADES Y PREV.VIOLENCIA GÉNERO					
2025.23.2318.4620100	SUBV. AYUNTAMIENTOS PARA PLANES DE IGUALDAD DE GÉNERO					
2025.23.2318.4630000	SUBV.MANCOM.IGUALDAD OPORTUNID.Y PREVENC.VIOLENCIA GÉNERO					
2025.23.2318.4810000	BECAS DE FORMACIÓN EN IGUALDAD					
2025.23.2318.4830000	SUBV.ENTD.S/F LUCRO IGUALDAD OPORTUN.Y PREVEN.VIOLEN.GEN.					
2025.23.2318.4830100	SUB.ASOC.MADRES Y PADRES ALUMNOS PARA PROYECTOS COEDUCATIVOS					
2025.23.2318.4830200	SUB.CÁMARA COMERCIO,INDUST.Y NAVEG.ALIC:SERV.IGUALD.365 EMPR					
2025.23.2318.4830300	SUBV.AMPAS/AFAS:PROY.PREV.Y SENSIBILIZ.DIRIGIDOS COM.EDUCAT.					
2025.23.2318.4830400	SUBV.ASOC.MENSAJ.DE LA PAZ PROGR.APYO REINS.MUJER.VIOL.DOM.					
2025.23.2318.4830600	SUB.FED.AMPAS GABRIEL MIRÓ,PROY.FORMA.SENS.Y CONC.CDAD EDUC.					
2025.23.2318.4831100	SUB.ARCOIRIS:PROG.SEMANA VISIB.Y SENS.DCHOS.LGTBI.DÍA LGTBI					
2025.23.2319.2260200	CAMPAÑAS INFORMATIVAS Y GTOS.DIVULG.ACTIV.MATERIA JUVENTUD	47.717,00				

Documento adaptado electrónicamente para ser publicado de conformidad con lo previsto en la LOPD-GDD. Imprenta Provincial de la Diputación de Alicante. Servicio de Transparencia, BOP e Imprenta

EJERCICIOS POSTERIORES

COMPROMISOS DE GASTO CON CARGO A PRESUPUESTOS DE EJERCICIOS POSTERIORES

EJERCICIO 2025

APLIC. PRESUPUESTARIA	DESCRIPCIÓN	COMPROMISOS DE GASTOS ADQUIRIDOS CON CARGO AL PRESUPUESTO DEL EJERCICIO				
		2.026	2.027	2.028	2.029	AÑOS SUCESIVOS
2025.23.2319.2269900	ACTIVIDADES RELACIONADAS CON LA JUVENTUD					
2025.23.2319.2270600	ESTUDIOS,TRABAJOS.TÉCNICOS,PUBLICAC. Y EDICIONES. JUVENTUD					
2025.23.2319.2330000	INDEMNIZACIONES ASISTENCIA A JURADOS PREMIOS JUVENTUD					
2025.23.2319.4510000	CONV.IVAJ:REALIZ.ACT."LA SENDA DEL POETA" EN PROV.ALICANTE					
2025.23.2319.4539000	SUBV.UNIV.MIGUEL HERNÁNDEZ PROGR.HERO CONTRA ACOSO ESCOLAR					
2025.23.2319.4620000	SUBV.A AYUNTAMIENTOS PARA ACTIVIDADES EN MATERIA DE JUVENTUD					
2025.23.2319.4810000	DOTACIÓN PREMIOS PROVINCIALES DE LA JUVENTUD					
2025.23.2319.4830000	SUBV. ENTIDAD.S/F LUCRO PARA ACTIV.EN MATERIA DE JUVENTUD					
2025.23.2319.4830100	SUBV.JOVEMPA:PREMIO JOVEMPA AL TALENTO EMPRESARIAL JOVEN					
2025.23.2319.4840100	SUB.FUND.FISAT SALES.SOC.:SOMOS PARTE INCL.Y EMPL.JOV.R.EXC.					
2025.24.1321.6500000	INV.REHAB.ÁREAS CUST.ACUART.DETEN.G.CIVIL P.ALIC.,EJ.MIN.INT					
2025.24.1321.6500200	INV.REH.ÁREAS CUSTODIA DETEN.ACUART.G.CIVIL AL.MIN.INT.2024					
2025.24.1321.7620200	SUBV.AYTOS.INVERSIONES EN SEGURIDAD Y ORDEN PÚBLICO 2023	189.364,62				
2025.24.1331.6500000	INV.EN ORDENACIÓN TRÁFICO Y ESTACIONAMIENTO,EJEC.PARA AYTOS.					

Documento adaptado electrónicamente para ser publicado de conformidad con lo previsto en la LOPD-GDD. Imprenta Provincial de la Diputación de Alicante. Servicio de Transparencia, BOP e Imprenta

EJERCICIOS POSTERIORES

COMPROMISOS DE GASTO CON CARGO A PRESUPUESTOS DE EJERCICIOS POSTERIORES

EJERCICIO 2025

APLIC. PRESUPUESTARIA	DESCRIPCIÓN	COMPROMISOS DE GASTOS ADQUIRIDOS CON CARGO AL PRESUPUESTO DEL EJERCICIO				
		2.026	2.027	2.028	2.029	AÑOS SUCESIVOS
2025.24.1331.6500100	INVER.ORDENACIÓN TRÁFICO Y ESTACIONAMIENTO,EJEC.AYTOS.2022					
2025.24.1331.6500200	INV.ORDENACIÓN DEL TRÁFICO Y ESTACIONAMIENTO, EJ.AYTOS.2023	185.373,00				
2025.24.1331.7620000	SUBV.AYTOS.INVERS.ORDENACIÓN TRÁFICO Y DEL ESTACIONAM. 2023	62.621,54				
2025.24.1331.7620400	SUBV.A AYTOS PARA INVER.ORDENAC.TRÁFICO Y ESTACIONAMIEN.2022					
2025.24.1531.6500000	INV.ACCESO A LOS NÚCLEOS DE POBLACIÓN,EJEC.PARA AYTOS.2022					
2025.24.1531.7620200	SUBV.AYTOS.INVERSIONES ACCESO A LOS NÚCLEOS DE POBLAC.2023	65.421,22				
2025.24.1531.7620300	SUBV.A AYTOS.PARA INVERS.EN ACCESO NÚCLEOS DE POBLACIÓN 2022					
2025.24.1532.6500000	INVERS.EN PAVIMENTACIÓN VÍAS PÚBLICAS, A EJEC.AYTOS.2023					
2025.24.1532.6500200	INVER.PAVIMENTACIÓN VÍAS PÚBLICAS, A EJEC.PARA AYTOS.2022					
2025.24.1532.7620100	SUBV.A AYTOS.PARA INVERS.EN PAVIMENTACIÓN VÍAS PÚBLICAS 2022					
2025.24.1532.7620200	SUBV.AYTOS.INVERSIONES PAVIMENTACIÓN VÍAS PÚBLICAS 2023	772.093,35				
2025.24.1601.6500000	INVERSIONES EN ALCANTARILLADO, A EJECUTAR PARA AYTOS.2022					
2025.24.1601.7620100	SUBV.A AYUNTAMIENTOS PARA INVERSIONES EN ALCANTARILLADO 2023					
2025.24.1611.6500000	INV.ABASTECIMIENTO DOMICILIARIO AGUA POTABLE,EJEC.AYTOS.2022					

Documento adaptado electrónicamente para ser publicado de conformidad con lo previsto en la LOPD-GDD. Imprenta Provincial de la Diputación de Alicante. Servicio de Transparencia, BOP e Imprenta

EJERCICIOS POSTERIORES

COMPROMISOS DE GASTO CON CARGO A PRESUPUESTOS DE EJERCICIOS POSTERIORES

EJERCICIO 2025

APLIC. PRESUPUESTARIA	DESCRIPCIÓN	COMPROMISOS DE GASTOS ADQUIRIDOS CON CARGO AL PRESUPUESTO DEL EJERCICIO				
		2.026	2.027	2.028	2.029	AÑOS SUCESIVOS
2025.24.1611.6500100	INV.ABASTECIM.DOMICILIARIO AGUA POTABLE,EJC.AYTOS.EJ.ANTER.					
2025.24.1611.6500200	INV.ABASTECIMIENTO DOMICILIARIO AGUA POTABLE,EJ.AYTOS.2023					
2025.24.1611.7620000	SUBV.AYTOS.INVERS.ABASTEC.DOMICILIARIO DE AGUA POTABLE 2022					
2025.24.1611.7620100	SUBV.AYTOS.INVER.ABASTECIMIEN.DOMICILIARIO AGUA POTABLE 2023	29.450,00				
2025.24.1623.6500100	INV.EN TRATAMIENTO RESÍDUOS, A EJEC.AYTOS. EJ.ANTERIORES					
2025.24.1623.7620200	SUBV.AYTOS.INVERSIONES EN TRATAMIENTO DE RESÍDUOS 2023					
2025.24.1641.7620000	SUBV.A AYUNTAMIENTOS PARA INVERSIONES EN CEMENTERIOS 2023	243.588,67				
2025.24.1651.6500100	INV.EN ALUMBRADO PÚBLICO, A EJECUTAR PARA AYUNTAMIENTOS 2022					
2025.24.1651.7620000	SUBV.A AYTOS.PARA INVERSIONES EN ALUMBRADO PÚBLICO 2022					
2025.24.1651.7620100	SUBV.AYTOS.PARA INVERSIONES EN ALUMBRADO PÚBLICO 2023	398.268,09				
2025.24.1711.6500000	INV.EN PARQUES Y JARDINES,A EJECUTAR PARA AYUNTAMIENTOS 2022					
2025.24.1711.7620100	SUBV.AYTOS.PARA INVERSIONES EN PARQUES Y JARDINES 2023	45.979,39				
2025.24.1711.7620600	SUBV.A AYTOS.PARA INVERSIONES EN PARQUES Y JARDINES 2022					
2025.24.1721.7620100	SUBV.AYTOS.INVERSIONES PROTECC.Y MEJORA MEDIO AMBIENTE 2023					

Documento adaptado electrónicamente para ser publicado de conformidad con lo previsto en la LOPD-GDD. Imprenta Provincial de la Diputación de Alicante. Servicio de Transparencia, BOP e Imprenta

EJERCICIOS POSTERIORES

COMPROMISOS DE GASTO CON CARGO A PRESUPUESTOS DE EJERCICIOS POSTERIORES

EJERCICIO 2025

APLIC. PRESUPUESTARIA	DESCRIPCIÓN	COMPROMISOS DE GASTOS ADQUIRIDOS CON CARGO AL PRESUPUESTO DEL EJERCICIO				
		2.026	2.027	2.028	2.029	AÑOS SUCESIVOS
2025.24.1721.7620300	SUBV.AYTOS.INVERS.PROTECCIÓN Y MEJORA MEDIO AMBIENTE 2022					
2025.24.2312.6500000	INV.C.DÍA MAYORES,EJ.BIAR(PLA CONVIVINT D'INFR.SERVEIS SOC.)					
2025.24.2312.7620400	SUB.AYTO.ASPE:C.DÍA MAYORES(PLA CONVIVINT D'INSFR.SERV.SOC.)	220.000,00	1.580.000,00			
2025.24.2312.7620500	SUB.SANTA POLA:C.DÍA DIVERSIDAD FUNC.PLA CONV.D'INFR.SERV.S.	50.000,00	1.900.000,00			
2025.24.3321.7620000	SUBV.AYTOS.INVERSIONES EN BIBLIOTECAS PÚBLICAS 2023					
2025.24.3331.7620000	SUBV.AYTOS.INVERSIONES EN EQUIPAMIENTO CULTURALES 2023	238.464,52				
2025.24.3331.7620500	SUBV.AYTOS.INVERSIONES EN EQUIPAMIENTOS CULTURALES 2022					
2025.24.3333.7620000	SUBVENCIONES A AYUNTAMIENTOS PARA INVERSIONES EN MUSEOS 2022					
2025.24.3333.7620100	SUBVENCIONES A AYUNTAMIENTOS PARA INVERSIONES EN MUSEOS 2023	417.773,90				
2025.24.3361.7620100	SUBV.AYTOS.INVER.PROTECC.PATRIMONIO HISTÓRICO-ARTÍSTICO 2022					
2025.24.3361.7620200	SUBV.AYTOS.INVER.EN PROTECCIÓN PATRIMONIO HISTÓRICO-ART.2023					
2025.24.3421.6500000	INV.EN INSTALACIONES DEPORTIVAS,A EJECUTAR PARA AYTOS.					
2025.24.3421.6500100	INV.EN INSTALACIONES DEPORTIVAS,A EJECUTAR PARA AYTOS.2022					
2025.24.3421.6500200	INVERS.EN INSTALACIONES DEPORTIVAS, A JEC.AYTOS.2023					

Documento adaptado electrónicamente para ser publicado de conformidad con lo previsto en la LOPD-GDD. Imprenta Provincial de la Diputación de Alicante. Servicio de Transparencia, BOP e Imprenta

EJERCICIOS POSTERIORES

COMPROMISOS DE GASTO CON CARGO A PRESUPUESTOS DE EJERCICIOS POSTERIORES

EJERCICIO 2025

APLIC. PRESUPUESTARIA	DESCRIPCIÓN	COMPROMISOS DE GASTOS ADQUIRIDOS CON CARGO AL PRESUPUESTO DEL EJERCICIO				
		2.026	2.027	2.028	2.029	AÑOS SUCESIVOS
2025.24.3421.7620200	SUBV.AYTOS.INVERSIONES EN INSTALACIONES DEPORTIVAS 2022					
2025.24.3421.7620300	SUBV.AYTOS.INVERSIONES EN INSTALACIONES DEPORTIVAS 2023	602.903,27				
2025.24.3421.7620800	SUB.BUSOT:PABELLÓN DEP.MUNICIPAL(EJEC.CUBIERTA Y PISTA POL.)					
2025.24.4252.7620100	SUBV.AYTOS.INVERSIONES EN EFICIENCIA ENERGÉTICA 2022					
2025.24.4252.7620400	SUBV.AYTOS.INVERSIONES EN EFICIENCIA ENERGÉTICA 2023					
2025.24.4321.7620100	SUBV.AYTOS.INVERSIONES INFORMACIÓN Y PROMOC.TURÍSTICA 2023					
2025.24.4501.1200000	RETRIBUCIONES BASICAS GRUPO A1. PLANES Y OBRAS MUNICIPALES					
2025.24.4501.1200100	RETRIBUCIONES BASICAS GRUPO A2. PLANES Y OBRAS MUNICIPALES					
2025.24.4501.1200300	RETRIBUCIONES BASICAS GRUPO C1. PLANES Y OBRAS MUNICIPALES					
2025.24.4501.1200400	RETRIBUCIONES BASICAS GRUPO C2. PLANES Y OBRAS MUNICIPALES					
2025.24.4501.1200500	RETRIB.BASICAS GRUPO AP. PERSONAL PLANES Y OBRAS MUNICIPALES					
2025.24.4501.1200600	RETRIBUCIONES BASICAS TRIENIOS. PLANES Y OBRAS MUNICIPALES					
2025.24.4501.1210000	RETRIB.COMPLEMENTARIAS C.DESTINO.PLANES Y OBRAS MUNICIPALES					
2025.24.4501.1210100	RETRIB.COMPLEMENTARIAS C.ESPECÍFICO.PLANES Y OBRAS MUNICIP.					

Documento adaptado electrónicamente para ser publicado de conformidad con lo previsto en la LOPD-GDD. Imprenta Provincial de la Diputación de Alicante. Servicio de Transparencia, BOP e Imprenta

EJERCICIOS POSTERIORES

COMPROMISOS DE GASTO CON CARGO A PRESUPUESTOS DE EJERCICIOS POSTERIORES

EJERCICIO 2025

APLIC. PRESUPUESTARIA	DESCRIPCIÓN	COMPROMISOS DE GASTOS ADQUIRIDOS CON CARGO AL PRESUPUESTO DEL EJERCICIO				
		2.026	2.027	2.028	2.029	AÑOS SUCESIVOS
2025.24.4501.1310000	RETRIB.PERSONAL LABORAL TEMPORAL PLANES Y OBRAS MUNICIPALES					
2025.24.4501.1310400	RETRIB.PERSON.LABORAL INDEFINIDO NO FIJO.PLANES Y OBRAS MUN.					
2025.24.4501.1430000	RETR.PERS.FUNC.INTER.PROGR.CARACT.TEMP.ART.10.1 .C.EBEP.P.Y O					
2025.24.4501.1600000	CUOTAS SEGURIDAD SOCIAL CARGO DIPUTACIÓN.PLANES Y OBRAS MUN.					
2025.24.4501.2200100	ADQ.REVISTAS,LIBROS Y OTRAS PUBLIC.PLANES Y OBRAS MUNICIP.					
2025.24.4521.7620000	SUBV.AYTOS.INVERSIONES EN RECURSOS HIDRÁULICOS 2023	137.952,89				
2025.24.4541.6500200	INVER.EN CAMINOS MUNICIPALES,A EJECUTAR PARA AYTOS. 2022					
2025.24.4541.6500300	INVERS.EN CAMINOS MUNICIPALES, A EJECUTAR AYTOS.2023	33.586,73				
2025.24.4541.7620000	SUBV.AYTOS.INVERSIONES EN CAMINOS MUNICIPALES 2023	348.574,45				
2025.24.4541.7620500	SUBV.A AYTOS.INVERSIONES EN CAMINOS MUNICIPALES 2022					
2025.24.4591.2219900	ADQU.HERRAM.Y UTILLAJE NO INVENT.Y MAT.TÉCNICO DELINEACIÓN					
2025.24.4591.2269900	OTROS GASTOS DIVERSOS. PLANES Y OBRAS MUNICIPALES.					
2025.24.4591.2269902	INDEMNIZACIONES POR RESOLUCIÓN DE CONTRATOS DE OBRAS					
2025.24.4591.2270615	ESTUDIOS Y TRABAJOS TÉCNIC:PLANES Y OBRAS MUNIC. 2015 Y ANT.					

Documento adaptado electrónicamente para ser publicado de conformidad con lo previsto en la LOPD-GDD. Imprenta Provincial de la Diputación de Alicante. Servicio de Transparencia, BOP e Imprenta

EJERCICIOS POSTERIORES

COMPROMISOS DE GASTO CON CARGO A PRESUPUESTOS DE EJERCICIOS POSTERIORES

EJERCICIO 2025

APLIC. PRESUPUESTARIA	DESCRIPCIÓN	COMPROMISOS DE GASTOS ADQUIRIDOS CON CARGO AL PRESUPUESTO DEL EJERCICIO				
		2.026	2.027	2.028	2.029	AÑOS SUCESIVOS
2025.24.4591.2270616	ESTUDIOS Y TRABAJOS TÉCNICOS:PLANES Y OBRAS MUNICIPALES 2016					
2025.24.4591.2270617	ESTUDIOS Y TRABAJOS TÉCNICOS:PLANES Y OBRAS MUNICIPALES 2017					
2025.24.4591.2270618	ESTUDIOS Y TRABAJOS TÉCNICOS:PLANES Y OBRAS MUNICIPALES 2018	12.456,34	692,02			
2025.24.4591.2270619	ESTUDIOS Y TRABAJOS TÉCNICOS:PLANES Y OBRAS MUNICIPALES 2019	282,92				
2025.24.4591.2270620	ESTUDIOS Y TRABAJOS TÉCNICOS: PLANES Y OBRAS MUNICPALES 2020	129.369,08	6.926,01			
2025.24.4591.2270622	ESTUDIOS Y TRABAJOS TÉCNIC: PLANES Y OBRAS MUNICIPALES 2022					
2025.24.4591.2270623	ESTUDIOS Y TRABAJOS TÉCNICOS: PLANES Y OBRAS MUNICIPALES 23	16.641,75	924,56			
2025.24.4591.2270624	ESTUDIOS Y TRABAJOS TÉCNICOS:PLANES Y OBRAS MUNICIPALES 2024	430.564,64	23.920,33			
2025.24.4591.2270625	ESTUDIOS Y TRABAJOS TÉCNICOS: PLANES Y OBRAS MUNICIPALES 25	29.280,00	2.440,00			
2025.24.4591.4539000	CONVENIO COLAB.UNIV.ALICANTE PARA BECAS. PLANES Y OBRAS MUN.					
2025.24.4591.6290000	ADQUIS.OTRO INMOVILIZADO MATERIAL.PLANES Y OBRAS MUNICIPALES					
2025.24.4591.6400000	INVERSIONES DE CARÁCTER INMATERIAL.PLANES Y OBRAS MUNICIP.					
2025.24.4591.6501400	PLAN PROV.COOPER.OBRAS Y SERV.MUNICIP.2014-2015, EJEC.AYTOS.					
2025.24.4591.6501800	PLAN PROV.COOPER.OBRAS Y SERV.MUNICIP.2018-2019, EJEC.AYTOS.					

Documento adaptado electrónicamente para ser publicado de conformidad con lo previsto en la LOPD-GDD. Imprenta Provincial de la Diputación de Alicante. Servicio de Transparencia, BOP e Imprenta

EJERCICIOS POSTERIORES

COMPROMISOS DE GASTO CON CARGO A PRESUPUESTOS DE EJERCICIOS POSTERIORES

EJERCICIO 2025

APLIC. PRESUPUESTARIA	DESCRIPCIÓN	COMPROMISOS DE GASTOS ADQUIRIDOS CON CARGO AL PRESUPUESTO DEL EJERCICIO				
		2.026	2.027	2.028	2.029	AÑOS SUCESIVOS
2025.24.4591.6501900	PLAN PROV.COOPER.OBRAS Y SERV.MUNICIP.2019-2020, EJEC.AYTOS.	1.004.086,65				
2025.24.4591.6502000	PLAN PROV.COOP.OBRAS Y SERV.MUNI.2020-2023, PLANIFICA AYTOS.	2.761.653,51				
2025.24.4591.6502400	PLAN PROV.COOP.OBRAS Y SERV.MUNI.2024-2027, PLANIFICA AYTOS.	20.000,00	10.000,00	4.450,00		
2025.24.4591.6503200	DOT.PROY.MODIF. CERTIF.FINAL Y LIQUID, EJER.ANT.,EJEC.AYTOS					
2025.24.4591.7621400	PLAN PROV.COOP.OBRAS Y SERV.MUNICIP.,2014-2015.SUBVENCIONES	216.000,00				
2025.24.4591.7621600	PLAN PROV.COOP.OBRAS Y SERV.MUNICIP.2016-2017, SUBVENCIONES	248.934,01	248.190,05			
2025.24.4591.7621700	PLAN PROV.COOP.OBRAS Y SERV.MUNICIP.2017-2018, SUBVENCIONES	57.466,55	510.032,31			
2025.24.4591.7621800	PLAN PROV.COOP.OBRAS Y SERV.MUNICIP.2018-2019, SUBVENCIONES	1.000,00	133.520,00			
2025.24.4591.7621900	PLAN PROV.COOP.OBRAS Y SERV.MUNICIP.2019-2020, SUBVENCIONES	686.639,25	1.375.716,39			
2025.24.4591.7622000	PLAN PROV.COOP.OBRAS Y SERV.MUN.2020-2023, PLANIFICA SUBV.	3.013.933,63	8.272.487,91			
2025.24.4591.7622400	PLAN PROV.COOP.OBRAS Y SERV.MUN.2024-2027, PLANIFICA SUBV.	9.134.644,46	30.216.420,55	24.333.707,95		
2025.24.4912.6400000	INV.ACTUALIZ.INVENTARIO Y ENCUESTA INFRAESTRUCT. PROV.ALIC.					
2025.24.9331.7620400	SUBV.AYTOS.INVERSIONES EN GESTIÓN DEL PATRIMONIO 2022					
2025.24.9331.7620500	SUBV.AYTOS.INVERSIONES EN GESTIÓN DEL PATRIMONIO 2023	18.471,90				

Documento adaptado electrónicamente para ser publicado de conformidad con lo previsto en la LOPD-GDD. Imprenta Provincial de la Diputación de Alicante. Servicio de Transparencia, BOP e Imprenta

EJERCICIOS POSTERIORES

COMPROMISOS DE GASTO CON CARGO A PRESUPUESTOS DE EJERCICIOS POSTERIORES

EJERCICIO 2025

APLIC. PRESUPUESTARIA	DESCRIPCIÓN	COMPROMISOS DE GASTOS ADQUIRIDOS CON CARGO AL PRESUPUESTO DEL EJERCICIO				
		2.026	2.027	2.028	2.029	AÑOS SUCESIVOS
2025.25.2317.4830000	SUBV.APSA PROY.FORMACIÓN Y EMPLEO PERS.CON DISCAPACIDAD					
2025.25.2411.4830000	SUB.CÁMARA COM.IND.Y NAV.ALIC.:PROY.INTEGRAL CUALIF Y EMPLEO					
2025.25.2411.4840000	SUBV.FUND.EMPLEA:RECOX INCLUSIÓN LAB.COLECT.EN RIESGO EXCL.					
2025.25.4141.4830100	SUBV.FEDER.(FADIT):PROYECTO DE ECONOMÍA SOCIAL ESSÈNCIES					
2025.25.4191.4539001	SUB.UMH ELCHE: CREACIÓN CÁTEDRA AGRIC.PREC.DIG Y SOST(CAPDS)					
2025.25.4191.4620000	SUBV. AYTOS PARA FOMENTO DE AGRICULT. Y SOSTENIM.MEDIO RURAL					
2025.25.4191.4620100	SUBV. AYTOS PARA PROYECTOS DE HUERTOS URBANOS: GASTO CTE.					
2025.25.4191.4830300	APORT.ASOC.ESPAÑ.PEQUEÑAS Y MEDIANAS CIUDADES VIT.(ACEVIN)					
2025.25.4191.4830400	APORT.ASOC.ESPAÑ.PEQUEÑ.Y MED.CIUD.VITIVINICOLAS (ACEVIN) 24					
2025.25.4191.4830500	SUB.GALP BAHÍA DE SANTA POLA.PROY.PROM.GALP BAHIA SANTA POLA					
2025.25.4191.4830600	SUBV.ASOC.PRODUCTORES Y COMERC.TOMATE MUTXAMEL PROM.SECTOR					
2025.25.4191.4830700	SUBV. COMITÉ AGRICUL.ECOLÓGICA C.V.:FOMENTO PRODUC.AGROECOL.					
2025.25.4191.4830800	SUB.C.R.D.E.BEBIDAS ESPIRITUOSAS ALIC.PROM.PROD.Y CERT.OB.					
2025.25.4191.4831000	SUBV.ASOC.ALCACHOFA VEGA BAJA DEL SEGURA, PROM.Y DIF.SECTOR					

Documento adaptado electrónicamente para ser publicado de conformidad con lo previsto en la LOPD-GDD. Imprenta Provincial de la Diputación de Alicante. Servicio de Transparencia, BOP e Imprenta

EJERCICIOS POSTERIORES

COMPROMISOS DE GASTO CON CARGO A PRESUPUESTOS DE EJERCICIOS POSTERIORES

EJERCICIO 2025

APLIC. PRESUPUESTARIA	DESCRIPCIÓN	COMPROMISOS DE GASTOS ADQUIRIDOS CON CARGO AL PRESUPUESTO DEL EJERCICIO				
		2.026	2.027	2.028	2.029	AÑOS SUCESIVOS
2025.25.4191.4831100	SUBV.ASOC.PRODUCTORES DÁTILES ELCHE(APDE):PROM.Y DIF.SECTOR					
2025.25.4191.4831200	SUBV.ASECOV:ACTUAC.PROMOCIÓN Y COMERC.SECTOR ECOLÓGICO					
2025.25.4191.4831300	SUBV. CRDO VINOS ALICANTE PARA SALÓN PROF. VINO, WINECANTIG,					
2025.25.4191.4831400	SUBV.CRDO NÍSPEROS CALLOSA D'EN SARRIÀ: MARCA CALIDAD					
2025.25.4191.4831500	SUB.CRDO UVA MENSA EMBOLSA VINALOPÓ:DIGITALIZ., MANT.CLONES					
2025.25.4191.4831600	SUBV.ASOC.PRODUCT. BREVA DE ALBATERA:PROM.Y DIFUS.DEL SECTOR					
2025.25.4191.4831700	SUBV.ASOC.PRODUC.DÁTILES ELCHE(APDE):PROM.Y DIF.SECTOR, 2024					
2025.25.4191.4831800	SUB.CRDO NÍSPEROS CALLOSA D'EN SARRIÀ: MARCA CALIDAD,2024					
2025.25.4191.4831900	SUBV.GALP LA MARINA: PROY.PROMOCIÓN "GALP LA MARINA"					
2025.25.4191.4832000	SUBV.CRIGP JIJONA Y TURRÓN ALIC:ACT.PROTEC.Y OPOSIC.MARCA					
2025.25.4191.4832100	SUB.PROD.OLIV.Y ALMAZ.ACEITE V.EXTR.OLIS D'ALAC.:PROM.FOM.M.					
2025.25.4191.4832200	SUBV.UNIÓ LLAURADORS I RAMADERS.P.V:FOM.PROD. AGRÍCOLA ALIC.					
2025.25.4191.4832300	SUB.C.R.D.O.PROTEG.GRANADA MOLLAR ELCHE:PUBL.Y PROM.EXTERIOR					
2025.25.4191.4832400	SUBV.C.PROV.JOV.AGRIC.(ASAJA):REVISTA ASAJA, BOLET.INFORM.					

Documento adaptado electrónicamente para ser publicado de conformidad con lo previsto en la LOPD-GDD. Imprenta Provincial de la Diputación de Alicante. Servicio de Transparencia, BOP e Imprenta

EJERCICIOS POSTERIORES

COMPROMISOS DE GASTO CON CARGO A PRESUPUESTOS DE EJERCICIOS POSTERIORES

EJERCICIO 2025

APLIC. PRESUPUESTARIA	DESCRIPCIÓN	COMPROMISOS DE GASTOS ADQUIRIDOS CON CARGO AL PRESUPUESTO DEL EJERCICIO				
		2.026	2.027	2.028	2.029	AÑOS SUCESIVOS
2025.25.4191.4832600	SUBV.CRIGP.CEREZAS MÑA ALIC:CAMP.DIVULG.FESTA CIRERA Y CORTE					
2025.25.4191.4832700	SUBV.ASOC.ALCACHOFA VEGA BAJA SEGURA:PROY.MENJARS TERRA 2024					
2025.25.4191.4833300	SUB.PR.OLIV.Y ALMAZ.ACEITE V.EXTR.OLIS D'ALAC.:PR.FOM.M.2024					
2025.25.4191.4833400	SUBV.C.PROV.JOV.AGRIC.(ASAJA):REV.ASAJA, BOLET.INFORM., 2024					
2025.25.4191.7530000	SUB.UN.M.HERN.ELCHE:INV.CÁTEDRA AGR.PRECIS.DIG.Y SOST.(CAPDS					
2025.25.4191.7620000	SUBV. AYTOS. PARA PROYECTOS DE HUERTOS URBANOS:INVERSIONES					
2025.25.4191.7620200	SUBV.AYTOS.FOMENTO AGRICULTURA Y SOSTENIM. DEL MEDIO RURAL					
2025.25.4191.7800100	SUBV.DATIL(APDE):EQUIP.ACTUAC.PROM.Y DIF.COLEGIOS Y OTR.ÁMB.					
2025.25.4221.4830000	SUB.ASOC.FABR.TURR.DERIV.Y CHOC.C.V.:PROM.RUTA TURRÓN JIJONA					
2025.25.4221.4830600	SUBV.A.N.H.C.E.: JORNAD.TEC.Y PROM.HELADO ARTESANO					
2025.25.4221.4830700	SUBV.MÁRMOL ALIC.ASOC.C.V.POSICIONAM.PROD CANALES MULTIMEDIA					
2025.25.4221.4830800	SUBV.ASOC.ESPAÑOLA FABRICANTES JUGUETES:EVENTO JUG.PRE-SHOW					
2025.25.4221.4830900	SUB.UNIFAM:PART.FERIA DOMOTEX,EXPOS,EN PROV.PUBL.Y RELAC.PÚB					
2025.25.4221.4840000	APORTACIÓN A LA FUNDACIÓN MUSEO DEL CALZADO DE ELDA					

Documento adaptado electrónicamente para ser publicado de conformidad con lo previsto en la LOPD-GDD. Imprenta Provincial de la Diputación de Alicante. Servicio de Transparencia, BOP e Imprenta

EJERCICIOS POSTERIORES

COMPROMISOS DE GASTO CON CARGO A PRESUPUESTOS DE EJERCICIOS POSTERIORES

EJERCICIO 2025

APLIC. PRESUPUESTARIA	DESCRIPCIÓN	COMPROMISOS DE GASTOS ADQUIRIDOS CON CARGO AL PRESUPUESTO DEL EJERCICIO				
		2.026	2.027	2.028	2.029	AÑOS SUCESIVOS
2025.25.4221.7530000	SUB.UNIV.POLITÉCNICA VAL.-CAMPUS ALCOY:PROY.GENER.ESPONTÁNEA					
2025.25.4301.1200000	RETRIBUCIONES BÁSICAS GRUPO A1.DESARR.ECON.Y SECT.PRODUCT.					
2025.25.4301.1200100	RETRIBUCIONES BÁSICAS GRUPO A2. DESARR.ECON.Y SECT.PRODUCT.					
2025.25.4301.1200300	RETRIBUCIONES BÁSICAS GRUPO C1. DESARR.ECON.Y SECT.PRODUCT.					
2025.25.4301.1200400	RETRIBUCIONES BÁSICAS GRUPO C2. DESARR.ECON.Y SECT.PRODUCT.					
2025.25.4301.1200500	RETRIB.BÁSICAS GRUPO AP.PERSONAL DESARR.ECON.Y SECTORES PROD					
2025.25.4301.1200600	RETRIBUCIONES BASICAS TRIENIOS. DESARR.ECON.Y SECT.PRODUCT.					
2025.25.4301.1210000	RETRIBUC.COMPLEMENTARIAS C.DESTINO.DESARR.ECON.Y SEC.PRODUC.					
2025.25.4301.1210100	RETRIBUC. COMPLEMENTARIAS C.ESPECÍFICO.DESARR.EC.Y SEC.PROD.					
2025.25.4301.1310000	RETRIBUCIONES PERSONAL LABORAL TEMPORAL.DESARR.EC.Y SEC.PROD					
2025.25.4301.1310400	RETRIB.PERSONAL LABORAL INDEFINIDO NO FIJO.DESARR.EC.Y SEC.P					
2025.25.4301.1600000	CUOTAS SEGURIDAD SOCIAL CARGO DIPUT.DESARR.EC.Y SEC.PROD.					
2025.25.4301.2200100	ADQUIS.REVISTAS,LIBROS Y PUBLICAC.DESARROLLO EC.Y SEC.PROD.					
2025.25.4311.4620000	SUBV. AYTOS.REALIZACIÓN FERIAS Y EVENTOS COMERCIALES					

Documento adaptado electrónicamente para ser publicado de conformidad con lo previsto en la LOPD-GDD. Imprenta Provincial de la Diputación de Alicante. Servicio de Transparencia, BOP e Imprenta

EJERCICIOS POSTERIORES

COMPROMISOS DE GASTO CON CARGO A PRESUPUESTOS DE EJERCICIOS POSTERIORES

EJERCICIO 2025

APLIC. PRESUPUESTARIA	DESCRIPCIÓN	COMPROMISOS DE GASTOS ADQUIRIDOS CON CARGO AL PRESUPUESTO DEL EJERCICIO				
		2.026	2.027	2.028	2.029	AÑOS SUCESIVOS
2025.25.4311.4830000	SUB.UNDEF:ALQUILER ESPACIO Y MONTAJE STANDS MUNIC.EXPOFIESTA					
2025.25.4312.4620200	SUBV.AYTOS.REALIZ.CAMP.FOM.CONSUMO:BONO-CONSUMO MUNICIP.2023					
2025.25.4312.4620300	SUBV.AYTOS.REALIZ.CAMP.FOM.CONSUMO:BONO-CONSUMO MUNICIP.2024					
2025.25.4312.4625000	SUB.PROY.ALIC.RURAL-COM,AYTOS.INF.5.000H Y E.L.M.ADHER.(MRR)					
2025.25.4312.4830000	SUBV.UNION CONSUM.ALIC.:PROY.ASESORAMIENTO A CONSUM.Y USUAR.					
2025.25.4312.4830100	SUB.FED.P.AMAS CASA Y CONSUM.:PROY.PIC INFORM.Y FORM.CONSUM.					
2025.25.4312.7620000	SUBV. AYUNTAMIENTOS PLAN MODERNIZACIÓN MERCADOS MUNICIPALES.					
2025.25.4312.7625000	SUB.PROY.ALIC.RURAL-COM,AYTOS.INF.5.000H Y E.L.M.ADHER.(MRR)					
2025.25.4321.2269900	PROY.ACD:PLAN COMUNICACIÓN.GESTIÓN(FONDOS MRR)	42.170,00				
2025.25.4321.2270600	PROY.ACD:DIG.AULA NAT.FOM.CON.S.Y ED.AMB.XORRET.DISEÑO (MRR)					
2025.25.4321.4670000	SUB.CONVEGA:PLAN DINAMIZ.Y GOBERN.TURÍSTICA VEGA BAJA SEGURA					
2025.25.4321.4670100	SUBV.CONVEGA:PLAN DINAMIZAC.Y GOBERNANZA TURÍSTICA VEGA BAJA					
2025.25.4321.4670200	SUBV.CONVEGA:PLAN DINAMIZAC.Y GOBER.TURÍSTICA VEGA BAJA,2024					
2025.25.4321.6400000	PROY.ACD:DIG.AULA NAT.FOM.CON.S.Y ED.AMB.XORRET.WEB AUL(MRR)					

Documento adaptado electrónicamente para ser publicado de conformidad con lo previsto en la LOPD-GDD. Imprenta Provincial de la Diputación de Alicante. Servicio de Transparencia, BOP e Imprenta

EJERCICIOS POSTERIORES

COMPROMISOS DE GASTO CON CARGO A PRESUPUESTOS DE EJERCICIOS POSTERIORES

EJERCICIO 2025

APLIC. PRESUPUESTARIA	DESCRIPCIÓN	COMPROMISOS DE GASTOS ADQUIRIDOS CON CARGO AL PRESUPUESTO DEL EJERCICIO				
		2.026	2.027	2.028	2.029	AÑOS SUCESIVOS
2025.25.4321.6410000	PROY.ACD.GEST.SOST.FL.TUR..DESARR.SOLUCIÓN APP.(FONDOS MRR)					
2025.25.4321.6410100	PROY.ACD:DIG.AULA N.FOM.CON.Y ED.AMB.XORRET.APL.INF.AUL(MRR)					
2025.25.4331.1310401	RETRIB.PERS.LABOR.INDEF.NO FIJO AGENCIA EXPER.EMPL.Y DES.AL.					
2025.25.4331.2260200	CAMPAÑAS INFORMATIVAS Y GTOS.DIVULG.ACTIV.DESARR.EC.Y SEC.PR	41.944,00				
2025.25.4331.2260600	JORNADAS,EVENTOS Y OTR.ACTUAC.DIRECTAS DESARR.EC.Y SEC.PROD.					
2025.25.4331.2269900	OTROS GASTOS DIVERSOS.DESARROLLO ECON.Y SECTORES PRODUCTIVOS					
2025.25.4331.2270600	ESTUD.TRAB.TECNICOS EDIC.LIBROS Y PUBL.DESARR.SOCIOECONOM.					
2025.25.4331.4620200	SUBV.A AYTOS.EN MATERIA DE PROMOCIÓN ECONÓMICA.					
2025.25.4331.4670100	APORT.CONSORC.RECUP.ECONÓM. Y ACTV. DE MARINA ALTA (CREAMA)					
2025.25.4331.4670200	APORTAC. CONSORCIO DESARROLLO ECONOM.VEGA BAJA (CONVEGA)					
2025.25.4331.4830100	SUBV.GREMIO ARTISTAS HOGUERAS:PROM.Y REALIZ. ACC.FORMATIV.					
2025.25.4331.4830200	SUBV.AVECAL:PROY.FOMENTO COOPERACIÓN INTEREMPRESARIAL					
2025.25.4331.4830300	SUB.CAM.COM.INDUST.Y NAV.ALIC.ACCIONES DIGITAL E INNOV.EMP.P					
2025.25.4331.4830700	SUBV.(INECA):GALA PREMIOS JOAQUÍN ROCAMORA					

Documento adaptado electrónicamente para ser publicado de conformidad con lo previsto en la LOPD-GDD. Imprenta Provincial de la Diputación de Alicante. Servicio de Transparencia, BOP e Imprenta

EJERCICIOS POSTERIORES

COMPROMISOS DE GASTO CON CARGO A PRESUPUESTOS DE EJERCICIOS POSTERIORES

EJERCICIO 2025

APLIC. PRESUPUESTARIA	DESCRIPCIÓN	COMPROMISOS DE GASTOS ADQUIRIDOS CON CARGO AL PRESUPUESTO DEL EJERCICIO				
		2.026	2.027	2.028	2.029	AÑOS SUCESIVOS
2025.25.4331.4830800	SUBV.(AESEC) :PROY.FERIA EMPLEO Y FORMACIÓN ONLINE NEOEMPLEO					
2025.25.4331.4831000	SUB.FEDER.POL.Y EMPR.VAL:PROY.SIMBIOSIS IND.DINAM.TEJIDO PRO					
2025.25.4331.4831100	SUBV.TERCIARIO AVANZADO: PROY.DINAMIZ. SECT.TERCIARIO PROV.					
2025.25.4331.4831200	SUBV.(FOPA):REALIZACIÓN DIVERSAS ACCIONES FORMATIVAS					
2025.25.4331.4831300	SUBV.ASOC.LALUMIER:REALIZ. EVENTO ALICANTE FASHION WEEK					
2025.25.4331.4831400	SUBV.(JOVEMPA):PROGR.FORMAC.CREACIÓN EMPRESAS Y AUTOEMPLEO					
2025.25.4331.4831500	SUB.C.EUROP.EMPRES.E INNOV.ELCHE:PROGR.JOVEN EMPRES.INNOVAD.					
2025.25.4331.4831600	SUBV.CAM.COM.IND.Y NAVEG.ALIC.:APOYO RED VIVEROS EMP.FOM.ACT					
2025.25.4331.4831700	SUB.CAM.COM.INDUS.Y NAV.ALIC.:PROM.Y DIFUSIÓN DIETA MEDITER.					
2025.25.4331.4831800	SUB.ASOC.EMPR.FAMIL.ALIC:CONV.PREMIOS,GALA EMPR.CENTEN.					
2025.25.4331.4831900	SUBV.FEDAC:ACCIONES FORMATIVAS PROY.RESTAURAC.SEGURA					
2025.25.4331.4832100	SUBV.(FEMPA):ACC.IMPULSO INNOV.DIGITAL.SOSTEN.TRANS.ECOL.					
2025.25.4331.4832200	SUBV.A CEDELCO:ORGANIZACIÓN ANIVERSARIO DE CEDELCO					
2025.25.4331.4832400	SUBV.FACPYME:TALLERES,JORNAD.ENCUEN.COM.Y PROMOCIÓN SECTOR					

Documento adaptado electrónicamente para ser publicado de conformidad con lo previsto en la LOPD-GDD. Imprenta Provincial de la Diputación de Alicante. Servicio de Transparencia, BOP e Imprenta

EJERCICIOS POSTERIORES

COMPROMISOS DE GASTO CON CARGO A PRESUPUESTOS DE EJERCICIOS POSTERIORES

EJERCICIO 2025

APLIC. PRESUPUESTARIA	DESCRIPCIÓN	COMPROMISOS DE GASTOS ADQUIRIDOS CON CARGO AL PRESUPUESTO DEL EJERCICIO				
		2.026	2.027	2.028	2.029	AÑOS SUCESIVOS
2025.25.4331.4832500	SUBV.CAMARA COM.INDUS.Y NAV.ALIC.PROY.JÓVENES PARA INDUSTRIA					
2025.25.4331.4832600	SUBV.A UEPAL:PROY.DESARROLLO SECTOR EMPRESARIAL PROVINCIA					
2025.25.4331.4832700	SUB.CÁM.COM.INDUS.Y NAV.ALIC.:ALIC.GASTRON.V ESTILO VIDA M.					
2025.25.4331.4832800	SUBV.ASOC.TRAB.AUTÓN.COM.V.:PROY.FOM.Y MEJ.AUTOEMPLEO P.ALC.					
2025.25.4331.4832900	SUB.CAMAR.COMER.E IND.ORIHUELA:APOYO RED VIVEROS EMP.ACT.EC.					
2025.25.4331.4833000	SUBV.CÍRCULO ECON.CLADEMARK:ORG.CONGR.NAC.DIRECTIVOS OPENDIR					
2025.25.4331.4833100	SUBV.(AEPA):PROY. PROM.ASOCIACION Y PROGR.LIDERAZGO FEMENINO					
2025.25.4331.4833300	SUBV.CÁMARA COM.E IND.ALCOY:PROM.COMERCIO Y LA INDUSTR.LOCAL					
2025.25.4331.4833400	SUBV.LEGADO HIST.IN.ALCOY:EST.VIAB.CONEX.FFCC ALCOY-ALICANTE					
2025.25.4331.4834000	SUB.CEV:JORNADAS INDUSTRIA Y MUNDO EMPRES.PROV.ALIC.2024					
2025.25.4331.4840000	SUBV(FUNDEUN):ESTUD.ECO.CIRCULAR SECTOR INDUST.PROV.ALICANTE					
2025.25.4331.4840100	SUBV.FUND.LABORAL CONST.:PROGRAMA FORM.SECTOR CONSTRUCCIÓN					
2025.25.4331.4840200	SUBV.FUNDEUN:ANUAL PREMIOS NUEV.IDEAS EMPR.DOT.PREMIO Y ACT.					

Documento adaptado electrónicamente para ser publicado de conformidad con lo previsto en la LOPD-GDD. Imprenta Provincial de la Diputación de Alicante. Servicio de Transparencia, BOP e Imprenta

EJERCICIOS POSTERIORES

COMPROMISOS DE GASTO CON CARGO A PRESUPUESTOS DE EJERCICIOS POSTERIORES

EJERCICIO 2025

APLIC. PRESUPUESTARIA	DESCRIPCIÓN	COMPROMISOS DE GASTOS ADQUIRIDOS CON CARGO AL PRESUPUESTO DEL EJERCICIO				
		2.026	2.027	2.028	2.029	AÑOS SUCESIVOS
2025.25.4331.4840300	SUBV.FUNDACIÓN C.V.PASCUAL ROS AGUILAR: PROGR."BIKREANDO"					
2025.25.4331.6400000	INV.CARÁCTER INMATERIAL.DESARROLLO ECONÓMICO Y SECT.PRODUCT.					
2025.26.1621.4620000	SUB.AYTOS.CONS.P.ZONAL 11-A6 ATENDER SOBRECOSTE TRANSP.R.S.U					
2025.26.1621.4625000	SUB.REDACC.CENSOS INST.Y DEPEND.MUNIC.CON AMIANTO GEST.AYTOS					
2025.26.1621.6230000	INV.MAQUINARIA,INSTALACIONES Y UTILLAJE.RESIDUOS SÓLIDOS URB					
2025.26.1622.2269900	OTROS GASTOS DIVERSOS. RESIDUOS SÓLIDOS URBANOS					
2025.26.1622.2269901	ACCIONES PARA LA MEJORA EN LA GESTIÓN DE LOS RESIDUOS					
2025.26.1622.2270600	ESTUDIOS,TRAB.,TÉCNICOS,TOPOGRÁFICOS, ETC.RESIDUOS SOL.URB.					
2025.26.1622.4620000	SUBVENCIONES A AYUNTAMIENTOS PARA LA GESTIÓN DE R.S.U.					
2025.26.1622.4620100	SUBV.AYUNTAMIENTOS PARA LA GESTIÓN DE RESTOS DE PODA					
2025.26.1622.4630200	SUBVENCIONES A MANCOMUNIDADES PARA LA GESTIÓN DE R.S.U.					
2025.26.1622.4670100	APORT.DIPUT.CONSOR.DE RESIDUOS ZONA 6-A1 GTOS.CTES. (PZ XV)					
2025.26.1622.4670200	APORT.DIPUTACIÓN CONSOR.PLAN ZONAL 8-A3.GTOS.CTES. (PZ XIII)					
2025.26.1622.4670300	APORT.DIPUTACIÓN CONSOR.PLAN ZONAL 7-A2.GTOS.CTES. (PZ XIV)					

Documento adaptado electrónicamente para ser publicado de conformidad con lo previsto en la LOPD-GDD. Imprenta Provincial de la Diputación de Alicante. Servicio de Transparencia, BOP e Imprenta

EJERCICIOS POSTERIORES

COMPROMISOS DE GASTO CON CARGO A PRESUPUESTOS DE EJERCICIOS POSTERIORES

EJERCICIO 2025

APLIC. PRESUPUESTARIA	DESCRIPCIÓN	COMPROMISOS DE GASTOS ADQUIRIDOS CON CARGO AL PRESUPUESTO DEL EJERCICIO				
		2.026	2.027	2.028	2.029	AÑOS SUCESIVOS
2025.26.1622.4670400	APORT.DIPUTACIÓN CONSOR.PLAN ZONAL 11-A6.GTOS.CTES.(PZ XVII)					
2025.26.1622.6500000	INV.REST.ZONAS DEGR.VERTIDO INCONTROL. RESID.,EJEC.A AYTOS.					
2025.26.1622.7620000	SUBV.AYTOS.POBLAC.INF.1.000 H:ADQU.TRITURADORAS RESTO PODA.					
2025.26.1623.2269900	ACCIONES GEST.Y MANT.CENTRO COMPOPOSTAJE HOGAR PROV. A.F.V.					
2025.26.1623.2270600	SERV.ASIST.TÉCNICA SEGUIMIENTO INST.COMPOSTAJE COMUNIT.PROV.					
2025.26.1623.6500100	INV.INSTALACIONES COMPOSTAJE COMUNITARIO,A EJEC.PARA AYTOS.					
2025.26.1701.1200000	RETRIBUC.BÁSICAS GRUPO A1 PERSONAL M.AMBIENTE,ENERGÍA Y R.S.					
2025.26.1701.1200100	RETRIBUC.BÁSICAS GRUPO A2 PERSONAL M.AMBIENTE,ENERGÍA Y R.S.					
2025.26.1701.1200300	RETRIBUC.BÁSICAS GRUPO C1 PERSONAL M.AMBIENTE,ENERGÍA Y R.S.					
2025.26.1701.1200400	RETRIBUC.BÁSICAS GRUPO C2 PERSONAL M.AMBIENTE,ENERGÍA Y R.S.					
2025.26.1701.1200500	RETRIB.BASICAS GRUPO AP. PERSONAL M.AMBIENTE,ENERGÍA Y R.S.					
2025.26.1701.1200600	RETRIBUC.BÁSICAS TRIENIOS PERSONAL M.AMBIENTE,ENERGÍA Y R.S.					
2025.26.1701.1210000	RETRIB.COMPLEMENTARIAS C.DESTINO PERSONAL M.AMB,ENERG.Y R.S.					
2025.26.1701.1210100	RETRIB.COMPLEMENTARIAS C.ESPECIF.PERSONAL M.AMB. ENERG.Y R.S					

Documento adaptado electrónicamente para ser publicado de conformidad con lo previsto en la LOPD-GDD. Imprenta Provincial de la Diputación de Alicante. Servicio de Transparencia, BOP e Imprenta

EJERCICIOS POSTERIORES

COMPROMISOS DE GASTO CON CARGO A PRESUPUESTOS DE EJERCICIOS POSTERIORES

EJERCICIO 2025

APLIC. PRESUPUESTARIA	DESCRIPCIÓN	COMPROMISOS DE GASTOS ADQUIRIDOS CON CARGO AL PRESUPUESTO DEL EJERCICIO				
		2.026	2.027	2.028	2.029	AÑOS SUCESIVOS
2025.26.1701.1310000	RETRIB.PERSONAL LABORAL TEMPORAL M.AMBIENTE,ENERG.Y R.SOLID					
2025.26.1701.1310400	RETR.PERSONAL LABORAL INDEFINIDO NO FIJO.M.AMB.ENERG.Y R.SOL					
2025.26.1701.1600000	CUOTAS S.SOCIAL CARGO DIPUTACIÓN M.AMBIENT,ENERGÍA Y R.SOLID					
2025.26.1701.2200100	ADQUISICIÓN REVISTAS, LIBROS Y OTR.PUBLIC.M.AMBIENTE Y ENERG					
2025.26.1702.2100000	MANTENIMIENTO Y CONSERVACIÓN DE INSTALACIONES RECREATIVAS					
2025.26.1702.2260200	CAMPAÑAS INFORM.Y GTOS.DIVULG.DE ACTIVIDADES.MEDIO AMBIENTE	30.689,05				
2025.26.1702.2260600	JORNADAS, ENCUENTROS Y ASIST. FERIAS MATERIA MEDIOAMBIENTAL					
2025.26.1702.2269900	OTROS GASTOS DIVERSOS. MEDIO AMBIENTE Y ENERGIA					
2025.26.1702.2269901	ACTUACIONES EN DEFENSA DEL MEDIO NATURAL					
2025.26.1702.2269905	SERVICIO DE RECOGIDA DE PAPEL USADO EN CENTROS DE DIPUTACIÓN	2.973,67				
2025.26.1702.2270600	EDICIONES Y PUBLIC.PARA LA DIFUSIÓN TEMAS MEDIOAMBIENTALES					
2025.26.1702.2270601	ESTUDIOS,TRABAJOS TÉCNICOS,TOPOGRAFICOS ETC.DEL M.AMBIENTE	112.046,69	10.014,21			
2025.26.1702.4620000	SUBV.AYTOS.ACTUAC. DE SOSTENIBIL.EN PARAJES NATURALES MUNIC.					
2025.26.1702.4620100	SUB.AYTOS.MEJ.GEST.INTEGRAL MONTES MUNIC.GANADERÍA EXTENSIV.					

Documento adaptado electrónicamente para ser publicado de conformidad con lo previsto en la LOPD-GDD. Imprenta Provincial de la Diputación de Alicante. Servicio de Transparencia, BOP e Imprenta

EJERCICIOS POSTERIORES

COMPROMISOS DE GASTO CON CARGO A PRESUPUESTOS DE EJERCICIOS POSTERIORES

EJERCICIO 2025

APLIC. PRESUPUESTARIA	DESCRIPCIÓN	COMPROMISOS DE GASTOS ADQUIRIDOS CON CARGO AL PRESUPUESTO DEL EJERCICIO				
		2.026	2.027	2.028	2.029	AÑOS SUCESIVOS
2025.26.1702.4620300	SUBV.AYTOS.ACTUAC.EJECUCIÓN PLANES LOCALES PREV.INCENDIOS F.					
2025.26.1702.4620400	SUBVENCIONES A AYUNTAMIENTOS MEJORA MEDIO NATURAL Y OTRAS.					
2025.26.1702.4620500	SUBV.AYTOS.PARA EL MANTENIMIENTO DE SENDEROS HOMOLOGADOS					
2025.26.1702.4620900	SUBV.AYTOS.REDACCIÓN PLANES LOCALES DE PREVENC.INCEND.FOREST					
2025.26.1702.4625000	SUBV.REPARAC.MANT.Y CONSERV.ESPACIOS VERDES MUNIC.GEST.AYTOS					
2025.26.1702.4830000	APORTACIÓN ASOCIACIÓN MUNICIPIOS FORESTALES DE C.V. (AMUFOR)					
2025.26.1702.6220000	INV.MEDIOAMB.FINCAS DIPUT.MEJ.PARJ.NATUR.ÁREAS RECR.Y OTRAS					
2025.26.1702.6220100	TRATAM.SELVÍCOLAS FINCAS DIPUTAC.Y OTRAS INV.EN M.RURAL					
2025.26.1702.6500000	INV.MED:MEJ.PARAJ.NAT.AR.RECR.P.PÚBL.Z.VERDES AYTOS.Y OTROS					
2025.26.1702.6500300	INV.MEJORAS EN MASAS FORESTALES MUNIC., A EJEC.PARA AYTOS.					
2025.26.1702.6500400	REDACCIÓN PROY.MEJORA MASAS FORESTALES MUNIC. A EJEC. AYTOS.					
2025.26.1702.7630100	SUBV.MANCOM.VALL DEL POP:SEÑALIZ.SENDERO TOURS VALLS MARINA					
2025.26.1703.4840000	SUBV FUND.C.V.INST.ECOLOGÍA LITORAL CAMPELLO:ACT.VOLUNT.AMB.					
2025.26.1703.4840100	APORT.FUND.DE LA C.VALENC.INST.DE ECOLOG.LITOR. EL CAMPELLO					

Documento adaptado electrónicamente para ser publicado de conformidad con lo previsto en la LOPD-GDD. Imprenta Provincial de la Diputación de Alicante. Servicio de Transparencia, BOP e Imprenta

EJERCICIOS POSTERIORES

COMPROMISOS DE GASTO CON CARGO A PRESUPUESTOS DE EJERCICIOS POSTERIORES

EJERCICIO 2025

APLIC. PRESUPUESTARIA	DESCRIPCIÓN	COMPROMISOS DE GASTOS ADQUIRIDOS CON CARGO AL PRESUPUESTO DEL EJERCICIO				
		2.026	2.027	2.028	2.029	AÑOS SUCESIVOS
2025.26.1711.4620000	SUBV.AYTO.MILLENA TRATAMIENTO MEJORA DE OLMO MILENARIO					
2025.26.1711.4620100	SUBV.AYTO.BIAR PARA TRATAMIENTO MEJORA ÁRBOL MONUMENTAL					
2025.26.1711.4620200	SUB.AYTO.ORIHUELA TRAT.Y CONSERV.FICUS GLORIETA GABRIEL MIRÓ					
2025.26.1711.4620300	SUB.AYTO.ORIHUELA TRAT.Y CONS.FICUS GLORIETA GABR.MIRÓ, 2024					
2025.26.1711.4620500	SUBV.AYTO.PENÁGUILA MANTENIMIENTO DEL JARDÍN DE SANTOS.					
2025.26.1711.4620800	SUBV.AYTO.JACARILLA MANTENIMIENTO JARDINES MARQUÉS FONTALBA					
2025.26.1711.4620900	SUBV.AYTO.DE IBI: MANTENIMIENTO DEL JARDÍN BOTÁNICO TORRETES					
2025.26.1711.6500000	INVERSIONES EN ARBOLADO, A EJECUTAR PARA AYUNTAMIENTOS					
2025.26.1711.7625100	SUBV.ADQ.CONTENED.PAPELER.DOT.P.PUBL.Y MOB.URBAN.GEST.AYTOS					
2025.26.3111.4620000	SUBV.AYTOS.CONTROL DE COLONIAS DE GATOS SIN PROPIETARIOS.					
2025.26.4191.4830000	SUB.GEST.CINEGÉTICOS COTOS CAZA REG.ALIC.:ACT.MEJ.MEDIO NAT.					
2025.26.4252.2260200	CAMPAÑAS INFORMATIVAS Y GTOS.DIVULGACIÓN EN MATERIA ENERGÉT.	12.276,00				
2025.26.4252.2269900	ACCIONES SENSIBILIZACIÓN Y ASESORAMIENTO MATERIA ENERGÉTICA					
2025.26.4252.2270600	ESTUD.TÉCNICOS S/SOSTENIBIL.ENERGÉTICA ÁMBITO PROV.ALICANTE					

Documento adaptado electrónicamente para ser publicado de conformidad con lo previsto en la LOPD-GDD. Imprenta Provincial de la Diputación de Alicante. Servicio de Transparencia, BOP e Imprenta

EJERCICIOS POSTERIORES

COMPROMISOS DE GASTO CON CARGO A PRESUPUESTOS DE EJERCICIOS POSTERIORES

EJERCICIO 2025

APLIC. PRESUPUESTARIA	DESCRIPCIÓN	COMPROMISOS DE GASTOS ADQUIRIDOS CON CARGO AL PRESUPUESTO DEL EJERCICIO				
		2.026	2.027	2.028	2.029	AÑOS SUCESIVOS
2025.26.4252.2270602	ESTUD.Y TRABAJOS TECNICOS. PLAN PROVINCIAL AHORRO ENERGÉTICO					
2025.26.4252.4620100	SUBV.AYUNTAMIENTOS PARA CREACIÓN DE COMUNIDADES ENERGÉTICAS					
2025.26.4252.4625100	SUBV.INV.EMIS.E INFORM.SEGUIM.PLAN.ACC.ENERG.SOST.GEST.AYTOS					
2025.26.4252.4840000	APORT.FUNDAC.C.V."AGENCIA PROV.DE LA ENERGÍA DE ALICANTE"					
2025.26.4252.6500300	PLAN PROV.AHORRO ENERGÉTICO 2019, A EJEC.PARA AYTOS. FASE II					
2025.26.4252.6500400	REDACCIÓN DE PROYECTOS PAE OPTIMIZA,A EJE.PARA AYTOS.					
2025.26.4252.6500500	PLAN PROVINCIAL DE AHORRO ENERGÉTICO OPTIMIZA, A EJEC. AYTOS					
2025.26.4252.7620000	PLAN PROVINCIAL DE AHORRO ENERGÉTICO OPTIMIZA : SUBVENCIONES					
2025.26.4321.6220000	PROY.ACD:ACTUAC.PROTEC.EROSIÓN Y COLOC.ISLAS DES(FONDOS MRR)					
2025.26.4321.6220100	PROY.ACD:RECUP.PAISAJÍSTICA MEJ.ENTOR.RELEVANTES(FONDOS MRR)					
2025.26.4321.6220200	PROY.ACD:INV.EFIC.ENERG.ÁREAS RECR.Y P.RECAR.VEH(FONDOS MRR)					
2025.26.4321.6220300	PROY.ACD:DISEÑO Y CONSTR.ZONA OCIO Y SERVICIOS(FONDOS MRR)					
2025.26.4321.6290000	PROY.ACD:PLAN SEÑAL.DIGITAL EXP.TURÍSTICA ACTIVA(FONDOS MRR)					
2025.27.9121.1000000	RETRIBUCIONES DE LOS MIEMBROS DE LOS ORGANOS DE GOBIERNO.					

Documento adaptado electrónicamente para ser publicado de conformidad con lo previsto en la LOPD-GDD. Imprenta Provincial de la Diputación de Alicante. Servicio de Transparencia, BOP e Imprenta

EJERCICIOS POSTERIORES

COMPROMISOS DE GASTO CON CARGO A PRESUPUESTOS DE EJERCICIOS POSTERIORES

EJERCICIO 2025

APLIC. PRESUPUESTARIA	DESCRIPCIÓN	COMPROMISOS DE GASTOS ADQUIRIDOS CON CARGO AL PRESUPUESTO DEL EJERCICIO				
		2.026	2.027	2.028	2.029	AÑOS SUCESIVOS
2025.27.9121.1000100	GTOS.MATRÍCULAS,DCHOS.INSCRIP.CURSOS MIEMBROS ORG.GOBIERNO					
2025.27.9121.1000101	INCREMENTO RETRIB.MIEMBROS ÓRGANOS DE GOBIERNO S/LEY PGE					
2025.27.9121.1100000	RETRIBUCIONES DEL PERSONAL EVENTUAL ÓRGANOS DE GOBIERNO.					
2025.27.9121.1100200	INCREM.RETR.PERSONAL EVENTUAL ÓRGANOS DE GOBIERNO S/LEY PGE					
2025.27.9121.1600000	CUOTAS SEGURIDAD SOCIAL CARGO DIPUTACIÓN DE ÓRGANOS GOBIERNO					
2025.27.9121.2260100	GTOS.REPRESENTAC.CORPORACIÓN Y ATENCIONES PROTOCOLARIAS					
2025.27.9121.2269900	ACTIVIDADES ORGANIZADAS POR CONSEJO ECONÓMICO Y SOCIAL PROV.					
2025.27.9121.2269901	ACTIV.ORGAN.POR COMISIÓN PROVINCIAL DEL AGUA Y OTR.GTOS.DIV.					
2025.27.9121.2269902	ACTIV.ORG.MESA SOLIDARIDAD Y COOPERACIÓN DE LA EXCMA.DIP.PR.					
2025.27.9121.2300000	DIETAS MIEMBROS DE LOS ÓRGANOS DE GOBIERNO.					
2025.27.9121.2310000	GASTOS DE LOCOMOCION MIEMBROS DE LOS ORGANOS DE GOBIERNO.					
2025.27.9121.2330000	INDEMNIZAC. ASISTENCIA A SESIONES DE LAS COMISIONES Y PLENOS					
2025.27.9121.2330100	INDEMNIZACIONES ASISTENC. MIEMBROS COMISIÓN PROVINCIAL AGUA					
2025.27.9121.2330200	INDEMNIZ.ASIST.MIEMBROS MESA SOLIDARID.Y COOPER.EXCMA.DIPUT.					

Documento adaptado electrónicamente para ser publicado de conformidad con lo previsto en la LOPD-GDD. Imprenta Provincial de la Diputación de Alicante. Servicio de Transparencia, BOP e Imprenta

EJERCICIOS POSTERIORES

COMPROMISOS DE GASTO CON CARGO A PRESUPUESTOS DE EJERCICIOS POSTERIORES

EJERCICIO 2025

APLIC. PRESUPUESTARIA	DESCRIPCIÓN	COMPROMISOS DE GASTOS ADQUIRIDOS CON CARGO AL PRESUPUESTO DEL EJERCICIO				
		2.026	2.027	2.028	2.029	AÑOS SUCESIVOS
2025.27.9121.2330300	INDEM.ASISTENC.MIEMBROS CONSEJO ECONÓMICO Y SOCIAL PROV.AL.					
2025.27.9121.4850000	DOTACIÓN ECONÓMICA GRUPOS POLÍTICOS					
2025.29.1601.4625000	SUBV.REDACC.PLANES CONTROL VERTIDOS ALCANT.Y ANAL.GEST.AYTOS	60.614,36				
2025.29.1601.4625100	SUBV.ANÁLISIS CONTROL EFLUENTES EDAR CUMPLIM.VER.GEST.AYTOS.	35.787,73				
2025.29.1601.6500000	INFR.Y ACT.SIST.SANEAM.Y DEPUR.,EJ.AYTOS.Y OTR.ENT.(EPSA GV)					
2025.29.1601.6500100	INV.CONSTR.DEPURADORA EN BENIAIA,EJEC.AYTO.LA VALL D'ALCALÀ					
2025.29.1611.1430100	RETR.PER.FUNC.INTER.PROGR.CAR.TEMP.(EBEP)ALIC.INT.AGUA,F.MRR					
2025.29.1611.1600001	CUOTRAS SS.CARGO DIP.PROY.ALIC.INTELIGENTE AUGA(AIGUA),F.MRR					
2025.29.1611.2269900	PROY.ALICANTE INTELIGENTE AGUA (AIGUA).JORNADAS (FONDOS MRR)					
2025.29.1611.2270601	PROY.ALICANTE INTELIGENTE AGUA (AIGUA).AUDITORÍA (FONDOS MRR					
2025.29.1611.2270602	PROY.ALIC.INTELIGENTE AUGA(AIGUA).ESTUDIOS CICLO AGUA(F.MRR)					
2025.29.1611.4620000	SUB.AYT.P.INF.15.000H.SIN EMP.GEST.AD.ALIC.INT.AGUA:REP.F.MR					
2025.29.1611.4620100	SUBV.A AYTOS.SUMINISTRO AGUA EN CUBAS SITUACIONES EMERGENCIA					
2025.29.1611.4625000	SUBV."CONTROL CALIDAD AGUA ABAST.PÚBL.",GEST.AYTOS.<10.000 H					

Documento adaptado electrónicamente para ser publicado de conformidad con lo previsto en la LOPD-GDD. Imprenta Provincial de la Diputación de Alicante. Servicio de Transparencia, BOP e Imprenta

EJERCICIOS POSTERIORES

COMPROMISOS DE GASTO CON CARGO A PRESUPUESTOS DE EJERCICIOS POSTERIORES

EJERCICIO 2025

APLIC. PRESUPUESTARIA	DESCRIPCIÓN	COMPROMISOS DE GASTOS ADQUIRIDOS CON CARGO AL PRESUPUESTO DEL EJERCICIO				
		2.026	2.027	2.028	2.029	AÑOS SUCESIVOS
2025.29.1611.4625200	SUB.EST.RED. PLANES.ALIC.INTEL.AGUA AYTOS.P.INF.15.000H F.MR					
2025.29.1611.6090000	PROY.ALIC.INTEL.AGUA.INV.INFR.E INST.HIDRÁULICAS PROV.F.MRR					
2025.29.1611.6410000	PROY.ALIC.INTELIG.AGUA.APLICAC.OPTIMIZAR GEST.MUNIC.AGUA F.M	36.736,89				
2025.29.1611.6500200	INV.ABASTECIM. EN ALTA FAGECA DESDE POZO LA FALLA,EJEC.AYTO					
2025.29.1611.6500400	INV.NUEVA RED AGUA REGEN.EDAR EN RIEGO JARD.PÚBL.,JACARILLA					
2025.29.1611.6500500	INV.DEPÓSITO REGULADOR AGUA POT.AUM.CAPAC.REGULAC.EJ.TÁRBENA					
2025.29.1611.6501000	CONS.DOS COND.AGUA RIEGO,SAT3569 V.ROSARIO-C.HAMBRE,ALBATERA	597.580,32				
2025.29.1611.6501100	REDAC.PROY.ABAST.DISEMIN.SIN CONEXIÓN RED DISTR.EJ.AYTOS 22					
2025.29.1611.6501300	REDACC.PROY.ABAST.A DISEMINADOS SIN CONEX.RED EJ.AYTOS.					
2025.29.1611.7625000	SUB.SUM.E INST.EQUIPOS.ALIC.INT.AGUA.AYT.P.INF.15.000H F.MRR					
2025.29.4501.1200000	RETRIBUCIONES BÁSICAS GRUPO A1. CICLO HÍDRICO.					
2025.29.4501.1200100	RETRIBUCIONES BÁSICAS GRUPO A2. CICLO HÍDRICO.					
2025.29.4501.1200300	RETRIBUCIONES BÁSICAS GRUPO C1. CICLO HÍDRICO.					
2025.29.4501.1200400	RETRIBUCIONES BÁSICAS GRUPO C2. CICLO HÍDRICO.					
2025.29.4501.1200500	RETRIBUCIONES BÁSICAS GRUPO AP. PERSONAL CICLO HÍDRICO					

Documento adaptado electrónicamente para ser publicado de conformidad con lo previsto en la LOPD-GDD. Imprenta Provincial de la Diputación de Alicante. Servicio de Transparencia, BOP e Imprenta

EJERCICIOS POSTERIORES

COMPROMISOS DE GASTO CON CARGO A PRESUPUESTOS DE EJERCICIOS POSTERIORES

EJERCICIO 2025

APLIC. PRESUPUESTARIA	DESCRIPCIÓN	COMPROMISOS DE GASTOS ADQUIRIDOS CON CARGO AL PRESUPUESTO DEL EJERCICIO				
		2.026	2.027	2.028	2.029	AÑOS SUCESIVOS
2025.29.4501.1200600	RETRIBUCIONES BÁSICAS TRIENIOS. CICLO HÍDRICO.					
2025.29.4501.1210000	RETRIBUCIONES COMPLEMENTARIAS C. DESTINO.CICLO HÍDRICO					
2025.29.4501.1210100	RETRIBUCIONES COMPLEMENTARIAS C. ESPECIFICO.CICLO HÍDRICO					
2025.29.4501.1310000	RETRIBUCIONES PERSONAL LABORAL TEMPORAL CICLO HÍDRICO.					
2025.29.4501.1310400	RETRIBUC. PERSONAL LABORAL INDEFINIDO NO FIJO CICLO HÍDRICO					
2025.29.4501.1430000	RETR.PERS.FUNC.INTER.PROGR.CARAC.TEMP.(AR.10.1. C.EBEP)C.HID.					
2025.29.4501.1600000	CUOTAS SEGURIDAD SOCIAL CARGO DIPUTACIÓN CICLO HÍDRICO.					
2025.29.4501.2200100	ADQ. REVISTAS,LIBROS Y OTRAS PUBLICACIONES.CICLO HÍDRICO.					
2025.29.4521.2130000	REPAR.MANT.Y CONSEV.INFRAESTR.HIDRAUL.INSTL.SISTEM.Y UTILL.	711.761,19				
2025.29.4521.2200200	MATERIAL INFORMÁTICO NO INVENTARIABLE. CICLO HIDRICO					
2025.29.4521.2219900	SUMINIST.MATERIAL TÉCNICO ESPECIAL Y FUNGIBLE.CICLO HÍDRICO.					
2025.29.4521.2260200	CAMPAÑAS INFORM.Y GTOS.DIVULGACIÓN ACTIVIDADES.CICLO HÍDRICO	9.719,00				
2025.29.4521.2260300	ANUNCIOS EN DIARIOS Y BOLETINES OFICIALES. CICLO HÍDRICO.					
2025.29.4521.2260600	JORNADAS Y ENCUENTROS EN MATERIA DE CICLO HÍDRICO.					

Documento adaptado electrónicamente para ser publicado de conformidad con lo previsto en la LOPD-GDD. Imprenta Provincial de la Diputación de Alicante. Servicio de Transparencia, BOP e Imprenta

EJERCICIOS POSTERIORES

COMPROMISOS DE GASTO CON CARGO A PRESUPUESTOS DE EJERCICIOS POSTERIORES

EJERCICIO 2025

APLIC. PRESUPUESTARIA	DESCRIPCIÓN	COMPROMISOS DE GASTOS ADQUIRIDOS CON CARGO AL PRESUPUESTO DEL EJERCICIO				
		2.026	2.027	2.028	2.029	AÑOS SUCESIVOS
2025.29.4521.2269900	OTROS GASTOS DIVERSOS. CICLO HÍDRICO					
2025.29.4521.2269902	GTOS.PROY.NBS4LOCAL:SOLUC.NATURALEZA MEJ.RESIL.CLIMÁT.G.LOC.	4.647,34	8.769,05			
2025.29.4521.2269903	GTS.PROY.CLIMAAX:EVALUACIÓN RIESGO Y VULNERABLIDAD CLIMÁTIC.					
2025.29.4521.2269904	INDEMNIZACIONES POR RESOLUCIÓN DE CONTRATOS DE OBRAS.					
2025.29.4521.2270600	ESTUDIOS Y TRABAJOS TÉCNICOS. CICLO HÍDRICO	227.853,03	128.880,76			
2025.29.4521.2270604	EVAL.IMPACTO AMB.VERTIDO AGUAS RESID.NO TRAT. N.URBAN.Y DIS.					
2025.29.4521.2270605	ELAB.CARTOGRAFÍA GIS DE REDES DISTRIBUCIÓN AGUA POT Y SANEM.					
2025.29.4521.2270607	ESTUDIO PROP.PROTECCIÓN EDIFICIOS E INFR.MUNIC.FRENTE INUND.					
2025.29.4521.2270608	ESTUD.ALTERN.REDUCIR IMPACTOS CONTAM.NITRATOS ACUÍF.VEGA BAJ	35.009,80				
2025.29.4521.4539000	CONV.UNIV.ALICANTE PARA FINANCIACIÓN DE LA CÁTEDRA DEL AGUA					
2025.29.4521.4620000	SUBV.AYTOS.REPAR.INSTALACIONES E INFRAESTR.HIDRÁULICAS 2025					
2025.29.4521.4620100	SUBV.AYTOS REPARACIONES EN INSTALAC.E IFRAESCTR.HIDR.24					
2025.29.4521.4625100	SUBV.REDAC.PLANES DIRECTORES SANEAM.Y PLUVIALES,GEST.AYTOS.					
2025.29.4521.4625200	SUB.SUPERV.SERV.ABAST.Y SANEAM.MUNIC.GEST.INDIREC.GEST.AYTOS	48.907,12				

Documento adaptado electrónicamente para ser publicado de conformidad con lo previsto en la LOPD-GDD. Imprenta Provincial de la Diputación de Alicante. Servicio de Transparencia, BOP e Imprenta

EJERCICIOS POSTERIORES

COMPROMISOS DE GASTO CON CARGO A PRESUPUESTOS DE EJERCICIOS POSTERIORES

EJERCICIO 2025

APLIC. PRESUPUESTARIA	DESCRIPCIÓN	COMPROMISOS DE GASTOS ADQUIRIDOS CON CARGO AL PRESUPUESTO DEL EJERCICIO				
		2.026	2.027	2.028	2.029	AÑOS SUCESIVOS
2025.29.4521.4670000	APORT.CONSORCIO ABASTECIMIENTO Y SANEAM.DE AGUAS MARINA ALTA					
2025.29.4521.4680000	SUBV.ENT.LOCAL.MENORES REPARACIONES INST.E INFRAESTR.HIDR.25					
2025.29.4521.4685000	SUBV.ELM.REDACCIÓN PLANES DIRECTORES SANEAM.Y PLUV.GEST.ELM.					
2025.29.4521.4830000	SUB.FED.CDAD.REG.CV.:ORG.GALA PREM.REG.,EDIC.REV.MANT.WEB-24					
2025.29.4521.6090000	INVERS.INFRAESTRUCTURAS E INSTALACIONES HIDRAULICAS PROVINC.					
2025.29.4521.6260000	ADQ.EQUIPOS INFORM.TRATAMIENTO,GEST.Y EDIC.DATOS HÍDRICOS					
2025.29.4521.6290000	ADQ.MATERIAL INVENT.EQUIP.TRATAM.GEST.Y EDIC.DATOS HIDRICOS.					
2025.29.4521.6400000	INV.GESTIÓN Y TRATAMIENTO DE BASES DATOS HIDROLÓGICAS PROV.					
2025.29.4521.6410000	INV.APLIC.OPTIMIZAR GEST.MUNICIPAL AGUA Y APOYO TOMA DECIS.					
2025.29.4521.6500000	INV.INFRAESTR.HIDRÁULICAS,2023-2024, EJEC.AYTOS.Y OTR.ENTES					
2025.29.4521.6500100	INV.INFR.HIDR.INCREM.EFICIEN.USO AGUA REGADÍO,25-26,EJ.C.REG					
2025.29.4521.6500200	REDACCIÓN PROY.MATERIA CICLO HÍDRICO, 2022.,EJ.AYTOS Y OTROS					
2025.29.4521.6500300	INV.INFRAESTRUCTURAS HIDRAUL.25-26,EJEC.AYTOS.Y OTROS ENTES					
2025.29.4521.6500400	INV.INFRAESTRUCTURAS HIDRÁULICAS, 2021-2022, EJ.AYTOS.Y OTR.					

Documento adaptado electrónicamente para ser publicado de conformidad con lo previsto en la LOPD-GDD. Imprenta Provincial de la Diputación de Alicante. Servicio de Transparencia, BOP e Imprenta

EJERCICIOS POSTERIORES

COMPROMISOS DE GASTO CON CARGO A PRESUPUESTOS DE EJERCICIOS POSTERIORES

EJERCICIO 2025

APLIC. PRESUPUESTARIA	DESCRIPCIÓN	COMPROMISOS DE GASTOS ADQUIRIDOS CON CARGO AL PRESUPUESTO DEL EJERCICIO				
		2.026	2.027	2.028	2.029	AÑOS SUCESIVOS
2025.29.4521.6500600	INV.INFRAESTRUCT.HIDRÁULICAS, 24-25, EJEC.AYTOS Y OTROS ENT.					
2025.29.4521.6500700	REDACCIÓN PROYTS MAT.CICLO HÍDRICO,2024 A EJEC. AYTOS Y OTR.					
2025.29.4521.6500800	REDAC.PROY.MATERIA CICLO HÍDRICO.EJER.2021,EJEC.AYTOS.Y OTR.					
2025.29.4521.6501000	REDAC.PROY.MATERIA C.HÍDRICO,EJER.2023,EJ.AYTOS.Y OTR.ENTES					
2025.29.4521.6501100	INV.PLANTA FILTRACIÓN POTABIL.AGUA POZO LUCIFER,VALL LAGUAR					
2025.29.4521.6501200	INV.INFRAESTR.HIDRÁULICAS,2019-2020,EJEC.AYTOS.Y OTROS ENTES					
2025.29.4521.6501300	INV.INFR.HIDR.USO AGUA REGADÍO 23-24,EJ.COM.REGAN.Y OTR.ENT.					
2025.29.4521.6501400	REDACCIÓN PROY.MATERIA CICLO HÍDRICO.2025,EJ.AYTOS.Y OTR.ENT					
2025.29.4521.6501500	COND.AGUA M.ALTA.NUEVA COND.PARC-ALCAL.,EJ.ALCAL.LLIB.Y XALÓ					
2025.29.4521.6501600	INV.INFRAESTRUCTURAS HIDRÁULICAS,2022-2023, A EJ.AYTOS Y OT.					
2025.29.4521.6501700	INV.INFR.HIDR.USO AGUA REGADÍO 23-25,EJ.COM.REGAN.Y OTR.ENT.	262.854,90	24.999,74			
2025.29.4521.6501800	INV.INFR.HIDRÁUL.IN.EFICIENCIA AGUA REGADÍO,2022-23,EJ.C.REG					
2025.29.4521.6501900	AMPL.CAPAC.ALMAC.EXCED.INV.MANAN.V.CETA,FACH.F AMOR.Y TOLLOS					
2025.29.4521.6502000	REG.AGUAS INCREM.VOL.AGUA,ALFÁS,ALTEA,BEN.FIN.POL.NUC.VILL.					

Documento adaptado electrónicamente para ser publicado de conformidad con lo previsto en la LOPD-GDD. Imprenta Provincial de la Diputación de Alicante. Servicio de Transparencia, BOP e Imprenta

EJERCICIOS POSTERIORES

COMPROMISOS DE GASTO CON CARGO A PRESUPUESTOS DE EJERCICIOS POSTERIORES

EJERCICIO 2025

APLIC. PRESUPUESTARIA	DESCRIPCIÓN	COMPROMISOS DE GASTOS ADQUIRIDOS CON CARGO AL PRESUPUESTO DEL EJERCICIO				
		2.026	2.027	2.028	2.029	AÑOS SUCESIVOS
2025.29.4521.6502100	INV.INFR.HIDR.INCR.EFICIENC.AGUA REGADÍO 24-25 EJEC.C.REGANT					
2025.29.4521.6502200	INV.INFR.HIDR.INCR.EFICIENC.AGUA REGADÍO 24-26 EJEC.C.REGANT					
2025.29.4521.6502500	INV.INFRAESTR.HIDRAULICAS.24-26,A EJEC.AYTOS.Y OTROS ENTES					
2025.29.4521.6503300	INV.INFRAESTR.HIDRÁUL.(PLAN+AGUA),EJEC.AYTOS.Y OTR.ENT.2021					
2025.29.4521.7620000	SUBV.AYTOS PARA OBRAS DE INFRAESTRUCT.HIDRÁULIC.E INST.24-25					
2025.29.4521.7620100	SUBV.AYTOS.OBRAS INFRAESTR.HIDRÁULICAS E INSTALACIONES 25-26	848.531,00				
2025.29.4521.7620200	SUBV.AYTOS PARA OBRAS DE INFRAESTRUCT.HIDRÁULIC.E INST.23-24					
2025.29.4521.7630100	SUBV.MANCOMUNIDADES OBRAS INFRAESTR.HIDRÁUL.E INSTAL.25-26					
2025.29.4521.7680200	SUBV.ENT.LOC.MENORES OBRAS INFRAES.HIDRÁULICAS E INST25-26					
2025.29.4521.7850000	SUB.C.G.USUAR.ALTO VINAL.CUOTAS CAPIT.PTMO.CONSTR.CENTRO 25					
2025.29.4631.2279901	MANT.RED CONTROL CALIDAD QUÍMICA AGUAS CONTINENT.PRV.ALIC.	11.406,65				
2025.29.4631.2279902	REALIZ.TRABAJOS INVESTIGACIÓN EN TRATAMIENTOS DE AGUAS	33.632,62				
2025.30.2311.1200000	RETRIBUCIONES BÁSICAS GRUPO A1. CENTRO DR. ESQUERDO.					
2025.30.2311.1200100	RETRIBUCIONES BÁSICAS GRUPO A2. CENTRO DR. ESQUERDO.					

Documento adaptado electrónicamente para ser publicado de conformidad con lo previsto en la LOPD-GDD. Imprenta Provincial de la Diputación de Alicante. Servicio de Transparencia, BOP e Imprenta

EJERCICIOS POSTERIORES

COMPROMISOS DE GASTO CON CARGO A PRESUPUESTOS DE EJERCICIOS POSTERIORES

EJERCICIO 2025

APLIC. PRESUPUESTARIA	DESCRIPCIÓN	COMPROMISOS DE GASTOS ADQUIRIDOS CON CARGO AL PRESUPUESTO DEL EJERCICIO				
		2.026	2.027	2.028	2.029	AÑOS SUCESIVOS
2025.30.2311.1200300	RETRIBUCIONES BÁSICAS GRUPO C1. CENTRO DR. ESQUERDO.					
2025.30.2311.1200400	RETRIBUCIONES BÁSICAS GRUPO C2. CENTRO DR. ESQUERDO.					
2025.30.2311.1200500	RETRIBUCIONES BÁSICAS GRUPO AP. CENTRO DR. ESQUERDO.					
2025.30.2311.1200600	RETRIBUCIONES BÁSICAS TRIENIOS. CENTRO DR. ESQUERDO.					
2025.30.2311.1210000	RETRIBUCIONES COMPLEMENTARIAS C.DESTINO. CENTRO DR.ESQUERDO					
2025.30.2311.1210100	RETRIBUCIONES COMPLEMENTAR.C.ESPECIFICO. CENTRO DR.ESQUERDO					
2025.30.2311.1310000	RETRIBUCIONES PERSONAL LABORAL TEMPORAL.CENTRO DR.ESQUERDO					
2025.30.2311.1310400	RETRIB.PERSON.LABORAL INDEFINIDO NO FIJO.CENTRO DR.ESQUERDO					
2025.30.2311.1600000	CUOTAS SEGURIDAD SOCIAL CARGO DIPUTACIÓN.CENTRO DR.ESQUERDO					
2025.30.2311.2200100	ADQU. REVISTAS, LIBROS Y OTRAS PUBLICAC. CENTRO DR.ESQUERDO					
2025.30.2314.2200000	MATERIAL DE OFICINA NO INVENTARIABLE.CENTRO DR.ESQUERDO					
2025.30.2314.2210000	SUMINISTRO DE ENERGIA ELECTRICA. CENTRO DR. ESQUERDO	165.425,77				
2025.30.2314.2210100	SUMINISTRO DE AGUA . CENTRO DR. ESQUERDO					
2025.30.2314.2210200	SUMINISTRO DE GAS. CENTRO DR. ESQUERDO	15.246,00	15.246,00	15.246,00	11.434,50	

Documento adaptado electrónicamente para ser publicado de conformidad con lo previsto en la LOPD-GDD. Imprenta Provincial de la Diputación de Alicante. Servicio de Transparencia, BOP e Imprenta

EJERCICIOS POSTERIORES

COMPROMISOS DE GASTO CON CARGO A PRESUPUESTOS DE EJERCICIOS POSTERIORES

EJERCICIO 2025

APLIC. PRESUPUESTARIA	DESCRIPCIÓN	COMPROMISOS DE GASTOS ADQUIRIDOS CON CARGO AL PRESUPUESTO DEL EJERCICIO				
		2.026	2.027	2.028	2.029	AÑOS SUCESIVOS
2025.30.2314.2210300	SUMINISTRO DE COMBUSTIBLE. CENTRO DR. ESQUERDO	430.826,32				
2025.30.2314.2210400	VESTUARIO Y EQUIPAMIENTO DEL PERSONAL. CENTRO DR. ESQUERDO					
2025.30.2314.2210500	SUMINISTRO DE PRODUCTOS ALIMENTICIOS. CENTRO DR. ESQUERDO	327.774,84	12.138,46			
2025.30.2314.2210600	SUM.PRODUCTOS FARMACEUTICOS Y MAT.SANITARIO. C.DR.ESQUERDO	18.893,10				
2025.30.2314.2211000	SUMINISTRO PRODUCTOS DE LIMPIEZA Y ASEO. CENTRO DR. ESQUERDO	28.768,74				
2025.30.2314.2219900	SUMINISTRO MATERIAL TÉCNICO Y ESPECIAL.CENTRO DR.ESQUERDO	26.348,84	8.782,95			
2025.30.2314.2220000	SERVICIO DE COMUNICACIONES. CENTRO DR. ESQUERDO	18.002,32				
2025.30.2314.2260600	ORGANZ.JORNADAS,ENCUENT.Y FOROS RELAC.ASIST.ENFER.MENTALES					
2025.30.2314.2269900	OTROS GASTOS DIVERSOS. CENTRO DR. ESQUERDO	2.228,42				
2025.30.2314.2269901	PROYECT.INTERV.SOCIAL SENSIBILIZAR COMUNID.S/ENFERM.MENTAL	10.406,00				
2025.30.2314.2269904	ACTIV.PROGR.REHAB.Y REINSER.SOCIAL USUARIOS C.DR.ESQUERDO					
2025.30.2314.2279900	TRABAJOS REALIZADOS POR OTRAS EMPRESAS. CENTRO DR.ESQUERDO	24.693,46	14.760,75	10.416,00	5.208,00	
2025.30.2314.4810000	BECAS FORMACIÓN EN PSICOLOGÍA Y TRABAJO SOCIAL DR. ESQUERDO					
2025.30.2314.6220000	INVERSIONES EN LOS EDIFICIOS DEL CENTRO DR. ESQUERDO					

Documento adaptado electrónicamente para ser publicado de conformidad con lo previsto en la LOPD-GDD. Imprenta Provincial de la Diputación de Alicante. Servicio de Transparencia, BOP e Imprenta

EJERCICIOS POSTERIORES

COMPROMISOS DE GASTO CON CARGO A PRESUPUESTOS DE EJERCICIOS POSTERIORES

EJERCICIO 2025

APLIC. PRESUPUESTARIA	DESCRIPCIÓN	COMPROMISOS DE GASTOS ADQUIRIDOS CON CARGO AL PRESUPUESTO DEL EJERCICIO				
		2.026	2.027	2.028	2.029	AÑOS SUCESIVOS
2025.30.2314.6230000	INV.MAQUINARIA INSTALACIONES Y UTILLAJE.CENTRO DR. ESQUERDO	58.680,34	4.921,67			
2025.30.2314.6250000	ADQUISICION DE MOBILIARIO. CENTRO DR. ESQUERDO					
2025.31.9201.1200000	RETRIBUCIONES BÁSICAS GRUPO A1. ASISTENCIA A MUNICIPIOS					
2025.31.9201.1200100	RETRIBUCIONES BÁSICAS GRUPO A2. ASISTENCIA A MUNICIPIOS					
2025.31.9201.1200300	RETRIBUCIONES BÁSICAS GRUPO C1. ASISTENCIA A MUNICIPIOS					
2025.31.9201.1200400	RETRIBUCIONES BÁSICAS GRUPO C2. ASISTENCIA A MUNICIPIOS					
2025.31.9201.1200500	RETRIB.BASICAS GRUPO AP. PERSONAL ASISTENCIA A MUNICIPIOS					
2025.31.9201.1200600	RETRIBUCIONES BÁSICAS TRIENIOS. ASISTENCIA A MUNICIPIOS					
2025.31.9201.1210000	RETRIBUCIONES COMPLEMENTAR.C.DESTINO.ASISTENCIA A MUNICIPIOS					
2025.31.9201.1210100	RETRIBUCIONES COMPLEMEN.C.ESPECIFICO.ASISTENCIA A MUNICIPIOS					
2025.31.9201.1310000	RETRIBUC.PERSONAL LABORAL TEMPORAL ASISTENCIA A MUNICIPIOS					
2025.31.9201.1310400	RETRIB.PERSONAL LABORAL INDEFINIDO NO FIJO.ASIT.A MUNICIPIOS					
2025.31.9201.1600000	CUOTAS SEGURIDAD SOCIAL CARGO DIPUTACIÓN ASISTENCIA A MUNIC.					
2025.31.9201.2200100	ADQU.REVISTAS,LIBROS Y SUSCRIP.BASES DATOS TÉCNICO-JURIDICO					

Documento adaptado electrónicamente para ser publicado de conformidad con lo previsto en la LOPD-GDD. Imprenta Provincial de la Diputación de Alicante. Servicio de Transparencia, BOP e Imprenta

EJERCICIOS POSTERIORES

COMPROMISOS DE GASTO CON CARGO A PRESUPUESTOS DE EJERCICIOS POSTERIORES

EJERCICIO 2025

APLIC. PRESUPUESTARIA	DESCRIPCIÓN	COMPROMISOS DE GASTOS ADQUIRIDOS CON CARGO AL PRESUPUESTO DEL EJERCICIO				
		2.026	2.027	2.028	2.029	AÑOS SUCESIVOS
2025.31.9203.2220000	SERVICIO COMUNICACIONES. ASISTENCIA A MUNICIPIOS	20.395,52				
2025.31.9203.2260200	CAMPAÑAS INFORM.Y GTOS.DIVULGACIÓN ACTIV.ASISTENCIA A MUNIC.	12.788,00				
2025.31.9203.2260600	JORNADAS, ENCUENTROS Y FOROS. ASISTENCIA A MUNICIPIOS					
2025.31.9203.2269900	OTROS GASTOS DIVERSOS. ASISTENCIA A MUNICIPIOS.					
2025.31.9203.2269901	GASTOS DERIVADOS PREMIO FERNANDO ALBI. CONVOCATORIA 2024.					
2025.31.9203.2269904	GASTOS DERIVADOS PREMIO FERNANDO ALBI. CONVOCATORIA 2025					
2025.31.9203.2270601	ESTUDIOS Y TRABAJOS TÉCNICOS. ASISTENCIA A MUNICIPIOS.					
2025.31.9203.2330200	INDEMN.ASISTENCIA JURADO PREMIOS FERNANDO ALBI. CONVOC.2024					
2025.31.9203.2330300	NDEMN.ASISTENCIA JURADO PREMIOS FERNANDO ALBI. CONVOC.2025					
2025.31.9203.4620100	SUBV.A AYTOS.PARA LA ELABORACIÓN DE DOCUMENTOS TÉCNICOS					
2025.31.9203.4625000	SUBV.ACTUALIZ./RECTIFIC.INVENT.BIENES Y DERECHOS,GEST.AYTOS.					
2025.31.9203.4635000	SUB.ACTUALIZ./RECTIFIC.INVENT.BIENES Y DERECHOS,GEST.MANCOM.					
2025.31.9203.4675000	SUB.ACTUALIZ./RECTIFIC.INVENT.BIENES Y DERECHOS,GEST.CONSOR.					
2025.31.9203.4810200	DOTACIÓN PREMIO FERNANDO ALBI. CONVOCATORIA 2024.					

Documento adaptado electrónicamente para ser publicado de conformidad con lo previsto en la LOPD-GDD. Imprenta Provincial de la Diputación de Alicante. Servicio de Transparencia, BOP e Imprenta

EJERCICIOS POSTERIORES

COMPROMISOS DE GASTO CON CARGO A PRESUPUESTOS DE EJERCICIOS POSTERIORES

EJERCICIO 2025

APLIC. PRESUPUESTARIA	DESCRIPCIÓN	COMPROMISOS DE GASTOS ADQUIRIDOS CON CARGO AL PRESUPUESTO DEL EJERCICIO				
		2.026	2.027	2.028	2.029	AÑOS SUCESIVOS
2025.31.9203.4810300	DOTACIÓN PREMIO FERNANDO ALBI. CONVOCATORIA 2025.					
2025.31.9203.6290000	ADQUISICIÓN DE OTRO INMOVILIZADO MATERIAL.ASIST.A MUNICIPIOS					
2025.32.1361.4620000	SUB.AYTOS.POBL.<20.000 H,SOST.APORT.EST.2024,CONS.EXT.INCEN.					
2025.32.9201.1200000	RETRIB.BÁSICAS GRUPO A1.PERSONAL ACCIÓN LOCAL Y PROGR.EUROP.					
2025.32.9201.1200100	RETRIB.BÁSICAS GRUPO A2.PERSONAL ACCIÓN LOCAL Y PROGR.EUROP.					
2025.32.9201.1200300	RETRIB.BÁSICAS GRUPO C1.PERSONAL ACCIÓN LOCAL Y PROGR.EUROP.					
2025.32.9201.1200400	RETRIB.BÁSICAS GRUPO C2.PERSONAL ACCIÓN LOCAL Y PROGR.EUROP.					
2025.32.9201.1200500	RETRIB.BÁSICAS GRUPO AP.PERSONAL ACCIÓN LOCAL Y PROGR.EUROP.					
2025.32.9201.1200600	RETRIB.BÁSICAS TRIENIOS.PERSONAL ACCIÓN LOCAL Y PROGR.EUROP.					
2025.32.9201.1210000	RETRIB.COMPLEMENT.C.DESTINO.PERS.ACCIÓN LOCAL Y PROGR.EUROP.					
2025.32.9201.1210100	RETRIB.COMPLEMENT.C.ESPECÍF.PERS.ACCIÓN LOCAL Y PROGR.EUROP.					
2025.32.9201.1310000	RETRIB.PERSONAL LABORAL TEMPORAL.ACCIÓN LOCAL Y PROGR.EUROP.					
2025.32.9201.1310400	RETRIB.PER.LABORAL INDEF.NO FIJO.ACCIÓN LOCAL Y PROGR.EUROP.					
2025.32.9201.1600000	CUOTAS SEGURIDAD SOCIAL CARGO DIPUT.ACC.LOCAL Y PROGR.EUROP.					

Documento adaptado electrónicamente para ser publicado de conformidad con lo previsto en la LOPD-GDD. Imprenta Provincial de la Diputación de Alicante. Servicio de Transparencia, BOP e Imprenta

EJERCICIOS POSTERIORES

COMPROMISOS DE GASTO CON CARGO A PRESUPUESTOS DE EJERCICIOS POSTERIORES

EJERCICIO 2025

APLIC. PRESUPUESTARIA	DESCRIPCIÓN	COMPROMISOS DE GASTOS ADQUIRIDOS CON CARGO AL PRESUPUESTO DEL EJERCICIO				
		2.026	2.027	2.028	2.029	AÑOS SUCESIVOS
2025.32.9201.2260600	JORNADAS, ENCUENTROS Y FOROS EN MATERIA DE FONDOS EUROPEOS					
2025.32.9201.2270600	ESTUDIOS Y TRABAJOS TÉCNICOS DESARROLLO PROY.EUROPEOS					
2025.32.9201.4620000	SUBVENCIONES A AYUNTAMIENTOS PARA ELABOR. PROY. EUROPEOS					
2025.32.9201.4830000	APORT.FED.ESPAÑ.MUNIC.Y PROV.:RED ENTID.LOCALES AGENDA 2030					
2025.33.1511.2270600	ESTUDIOS Y TRABAJOS TÉCNICOS. URBANISMO.					
2025.33.1511.6500100	REDACCIÓN PLAN GENERAL,A EJECUTAR PARA AYTO.ALCOCER PLANES					
2025.33.1511.6500200	REDACCIÓN PLAN GENERAL,A EJECUTAR PARA AYTO.DE BALONES					
2025.33.1511.6500300	REDACCIÓN PLAN GENERAL,A EJEC.PARA AYUNTAMIENTO BENILLUP					
2025.33.1511.6500400	REDACCIÓN PLAN GENERAL, A EJECUTAR PARA AYTO.DE FAGECA					
2025.33.1511.6500500	REDACCIÓN PLAN GENERAL,A EJECUTAR PARA AYTO.DE FAMORCA					
2025.33.1511.6500600	REDAC.PLAN GENERAL, A EJECUTAR PARA AYTO.VALL DE ALCALÁ					
2025.33.1511.6500700	REDACCIÓN PLAN GENERAL,A EJECUTAR PARA AYTO.DE CAÑADA					
2025.33.1511.6500800	REDACCIÓN PLAN GENERAL, A EJECUTAR PARA AYUNTAMIENTO SELLA					
2025.33.1511.6500900	REDACCIÓN PLAN GENERAL, A EJECUTAR PARA AYTO.BENIMASSOT					

Documento adaptado electrónicamente para ser publicado de conformidad con lo previsto en la LOPD-GDD. Imprenta Provincial de la Diputación de Alicante. Servicio de Transparencia, BOP e Imprenta

EJERCICIOS POSTERIORES

COMPROMISOS DE GASTO CON CARGO A PRESUPUESTOS DE EJERCICIOS POSTERIORES

EJERCICIO 2025

APLIC. PRESUPUESTARIA	DESCRIPCIÓN	COMPROMISOS DE GASTOS ADQUIRIDOS CON CARGO AL PRESUPUESTO DEL EJERCICIO				
		2.026	2.027	2.028	2.029	AÑOS SUCESIVOS
2025.33.1511.6501000	REDACCIÓN PLAN GENERAL, A EJECUTAR PARA AYTO.BENIFATO					
2025.33.1511.6501100	PLAN PROV.REDAC.PGOU MUNICIP.POBLAC.INF.5.000HB., EJC.AYTOS.					
2025.33.1511.6501200	REDACCIÓN PLAN GENERAL, A EJECUTAR PARA AYTO.DE CONFRIDES					
2025.33.1511.6501400	REDACCIÓN PLAN GENERAL, A EJECUTAR PARA AYTO.QUATRETONDETA					
2025.33.1511.6501500	REDACCIÓN PLAN GENERAL, A EJECUTAR PARA AYTO.DE BENILLOBA					
2025.33.1511.6501600	REDACCIÓN PLAN GENERAL, A EJECUTAR PARA AYUNTAMIENTO AGOST					
2025.33.1511.6501700	REDACCIÓN PLAN GENERAL, A EJECUTAR PARA AYTO.DE TÁRBENA					
2025.33.1511.6501800	REDACCIÓN PLAN GENERAL, A EJECUTAR PARA AYUNTAMIENTO TOLLOS					
2025.33.1511.6501900	REDACCIÓN PLAN GENERAL, A EJECUTAR PARA AYTO.TORREMANZANAS					
2025.33.1511.6502000	REDACCIÓN PLAN GENERAL, A EJECUTAR PARA AYTO.DE BENIARDÁ					
2025.33.1511.6502100	REDACCIÓN PLAN GENERAL,A EJECUTAR PARA AYTO.DE BENEIXAMA					
2025.33.1511.6502200	PLAN PROV.REDACCIÓN PGOU MUN.POBL.INF.5.000H, EJ.AYTOS.2025					
2025.33.3331.2269900	GTOS DERIV.ORGANIZAC.CONCURSO ANTEPROYECTOS ARQUITECTÓNICOS					
2025.33.3331.2330000	INDEM.ASIST.JURADOS PREMIOS CONCURSOS ANTEPROY.ARQUITECTÓN.					

Documento adaptado electrónicamente para ser publicado de conformidad con lo previsto en la LOPD-GDD. Imprenta Provincial de la Diputación de Alicante. Servicio de Transparencia, BOP e Imprenta

EJERCICIOS POSTERIORES

COMPROMISOS DE GASTO CON CARGO A PRESUPUESTOS DE EJERCICIOS POSTERIORES

EJERCICIO 2025

APLIC. PRESUPUESTARIA	DESCRIPCIÓN	COMPROMISOS DE GASTOS ADQUIRIDOS CON CARGO AL PRESUPUESTO DEL EJERCICIO				
		2.026	2.027	2.028	2.029	AÑOS SUCESIVOS
2025.33.3331.6500000	REDACCIÓN ANTEPROYECTO PALACIO DE CONGRESOS, EJEC.AYTO.ELCHE					
2025.33.3332.6220100	INVERSIONES EN EL EDIFICIO DEL ADDA					
2025.33.3333.4620100	SUBV.AYTO.TORRE MAÇANES PROM.Y DIFUSIÓN SERVICIO MUSEÍSTICO	8.000,00	8.000,00	8.000,00		
2025.33.3333.4625000	SUBV.CONS.MANT.Y REPAR.SERV.MUSEÍSTICO,GEST.AYTO.CASTELL C.					
2025.33.3333.4625100	SUB.CONSERV.MANT.Y REP.Y OTR.TRAB.TÉCN.SERV.MUSEÍST.TORRE M.					
2025.33.3333.6500000	INV.OBRAS EN SERV.MUSEÍSTICO,A EJECUTAR CASTELL DE CASTELLS					
2025.33.3333.7625000	SUBV.INVERS.EN SERV.MUSEISTICO GEST.AYTO.CASTELL DE CASTELLS					
2025.33.3361.2100000	MANT.Y CONSERV.ALBAÑILERÍA.TOSSAL MANISES E ILLETA DELS BANY	21.611,19				
2025.33.3361.2120000	REPAR.MANT.Y CONSERV.PATRIM.HISTÓRICO ARTÍSTICO DE DIPUTAC.					
2025.33.3361.2270600	ESTUD.Y TRAB.TÉCN.PLAN PROV.REHAB.Y P.VALOR PATR.HISTOR.MUN.					
2025.33.3361.2270601	EST.Y TRAB.TÉC.INV.REH.Y P.V. PATR.HIST.MUN.AYTOS.INF.2.000H					
2025.33.3361.4620000	SUB.AYTOS.P.INF.2.000H.:CONS.MANT.PROM. Y DIF.PATIM.HIST.MUN					
2025.33.3361.4625700	SUBV.TRAB.TÉC.CONSOL.Y REHAB.MOLINO DEL TOSSAL MOLINS,LLÍBER					
2025.33.3361.6090000	INVERSIONES EN EL PATRIMONIO INMUEBLE HISTÓRICO-CULTURAL					

Documento adaptado electrónicamente para ser publicado de conformidad con lo previsto en la LOPD-GDD. Imprenta Provincial de la Diputación de Alicante. Servicio de Transparencia, BOP e Imprenta

EJERCICIOS POSTERIORES

COMPROMISOS DE GASTO CON CARGO A PRESUPUESTOS DE EJERCICIOS POSTERIORES

EJERCICIO 2025

APLIC. PRESUPUESTARIA	DESCRIPCIÓN	COMPROMISOS DE GASTOS ADQUIRIDOS CON CARGO AL PRESUPUESTO DEL EJERCICIO				
		2.026	2.027	2.028	2.029	AÑOS SUCESIVOS
2025.33.3361.6090200	INV.PARQUES ARQUEOLÓGICOS ILLETA BANYESTS Y TOSSAL MANISES					
2025.33.3361.6500000	INV.REHAB.,PUESTA VALOR Y MUSEAL.CASTILLO,A EJEC.BENIFALLIM					
2025.33.3361.6500700	REDAC.PROY.Y OBRAS CONSOL.MOLINO TOSSAL DELS MOLINS, LLÍBER	102.464,89				
2025.33.3361.6501000	INV.REHAB.Y P.VALOR PATR.HIST.MUNIC.EJE.AYTOS.INF.2.000 H.					
2025.33.3361.6501100	PLAN PROV.REHAB.Y PUESTA VALOR PATRIMONIO HISTÓR. MUN. AYTOS					
2025.33.3361.6501400	INV.RECUP.Y OTROS TRAB. TORRE MEDIEVAL EJE.AYTO MILLENA					
2025.33.3361.7620200	SUBV.AL AYTO.DE PENÀGUILA: REFORMA DE LA PLAZA DEL PORTALET					
2025.33.3361.7620800	SUBV.MONÓVAR:RESTAURAC.TORRE RELOJ Y REGENERAC.URB.ENTORNO					
2025.33.4252.6220000	INVERSIONES EN MATERIA EFICIENCIA ENERGÉTICA EDIF.DIPUTACIÓN					
2025.33.4321.2270600	PROY.ACD:C.DINAM.INF.INTER.C.BLANCA .XORRET,EST.Y TR.(F.MRR)	42.579,90				
2025.33.4321.6270000	PROY.ACD:CENTRO DINAM.INFOR.E INTER.C.BLANCA INT(FONDOS MRR)	1.426.728,00				
2025.33.9332.1200000	RETRIBUCIONES BÁSICAS GRUPO A1. ARQUITECTURA.					
2025.33.9332.1200100	RETRIBUCIONES BÁSICAS GRUPO A2. ARQUITECTURA.					
2025.33.9332.1200300	RETRIBUCIONES BÁSICAS GRUPO C1. ARQUITECTURA.					
2025.33.9332.1200400	RETRIBUCIONES BÁSICAS GRUPO C2. ARQUITECTURA.					

Documento adaptado electrónicamente para ser publicado de conformidad con lo previsto en la LOPD-GDD. Imprenta Provincial de la Diputación de Alicante. Servicio de Transparencia, BOP e Imprenta

EJERCICIOS POSTERIORES

COMPROMISOS DE GASTO CON CARGO A PRESUPUESTOS DE EJERCICIOS POSTERIORES

EJERCICIO 2025

APLIC. PRESUPUESTARIA	DESCRIPCIÓN	COMPROMISOS DE GASTOS ADQUIRIDOS CON CARGO AL PRESUPUESTO DEL EJERCICIO				
		2.026	2.027	2.028	2.029	AÑOS SUCESIVOS
2025.33.9332.1200500	RETRIBUCIONES BASICAS GRUPO AP. PERSONAL ARQUITECTURA					
2025.33.9332.1200600	RETRIBUCIONES BÁSICAS TRIENIOS. ARQUITECTURA.					
2025.33.9332.1210000	RETRIBUCIONES COMPLEMENTARIAS. C.DESTINO. ARQUITECTURA.					
2025.33.9332.1210100	RETRIBUCIONES COMPLEMENTARIAS C.ESPECÍFICO. ARQUITECTURA					
2025.33.9332.1310000	RETRIBUCIONES PERSONAL LABORAL TEMPORAL. ARQUITECTURA.					
2025.33.9332.1310400	RETRIB. PERSONAL LABORAL INDEFINIDO NO FIJO.ARQUITECTURA					
2025.33.9332.1600000	CUOTAS SEGURIDAD SOCIAL CARGO DIPUTACIÓN ARQUITECTURA.					
2025.33.9332.2200100	ADQUISICIÓN REVISTAS,LIBROS Y OTR.PUBLICAC. ARQUITECTURA					
2025.33.9332.2219900	SUMINISTRO MATERIAL TÉCNICO Y ESPECIAL ARQUITECTURA.	1.210,00				
2025.33.9332.2219901	SUMINISTRO DE MATERIAL UNIDAD DE SEGURIDAD EN EDIFICIOS					
2025.33.9332.2260200	CAMPAÑAS INFORMAT.Y GTOS.DIVULG.ACTIVIDADES. ARQUITECTURA	7.673,00				
2025.33.9332.2269900	OTROS GASTOS DIVERSOS ARQUITECTURA					
2025.33.9332.2269901	DOTACIÓN PARA ABONO INDEMNIZACIONES Y EJECUCIÓN SENTENCIAS					
2025.33.9332.2270600	ESTUDIOS Y TRABAJOS TÉCNICOS. ARQUITECTURA					

Documento adaptado electrónicamente para ser publicado de conformidad con lo previsto en la LOPD-GDD. Imprenta Provincial de la Diputación de Alicante. Servicio de Transparencia, BOP e Imprenta

EJERCICIOS POSTERIORES

COMPROMISOS DE GASTO CON CARGO A PRESUPUESTOS DE EJERCICIOS POSTERIORES

EJERCICIO 2025

APLIC. PRESUPUESTARIA	DESCRIPCIÓN	COMPROMISOS DE GASTOS ADQUIRIDOS CON CARGO AL PRESUPUESTO DEL EJERCICIO				
		2.026	2.027	2.028	2.029	AÑOS SUCESIVOS
2025.33.9332.6220000	INVERSIONES EN EDIFICIOS Y OTRAS CONSTRUCCIONES DIPUTACIÓN					
2025.33.9332.6220100	INVERSIONES UNIDAD DE SEGURIDAD EN EDIFICIOS					
2025.33.9332.6220400	INV.PROY.CONSTR.EDIFICIO C.PROCESO DATOS DIPUTACIÓN PROV.					
2025.33.9332.6230000	INV.EN MAQUINARIA, INSTALACIONES Y UTILLAJE. ARQUITECTURA					
2025.33.9332.6290000	ADQUISICIÓN MATERIAL INVENTARIABLE. ARQUITECTURA					
2025.34.4501.1200000	RETRIBUCIONES BASICAS GRUPO A1. PERSONAL CARRETERAS					
2025.34.4501.1200100	RETRIBUCIONES BASICAS GRUPO A2. PERSONAL CARRETERAS					
2025.34.4501.1200300	RETRIBUCIONES BASICAS GRUPO C1. PERSONAL CARRETERAS					
2025.34.4501.1200400	RETRIBUCIONES BASICAS GRUPO C2. PERSONAL CARRETERAS					
2025.34.4501.1200500	RETRIBUCIONES BASICAS GRUPO AP. PERSONAL CARRETERAS					
2025.34.4501.1200600	RETRIBUCIONES BASICAS TRIENIOS. PERSONAL CARRETERAS					
2025.34.4501.1210000	RETRIBUCIONES COMPLEMENTARIAS C.DESTINO. CARRETERAS.					
2025.34.4501.1210100	RETRIBUCIONES COMPLEMENTARIAS C.ESPECÍFICO. CARRETERAS					
2025.34.4501.1310000	RETRIBUCIONES PERSONAL LABORAL TEMPORAL CARRETERAS.					

Documento adaptado electrónicamente para ser publicado de conformidad con lo previsto en la LOPD-GDD. Imprenta Provincial de la Diputación de Alicante. Servicio de Transparencia, BOP e Imprenta

EJERCICIOS POSTERIORES

COMPROMISOS DE GASTO CON CARGO A PRESUPUESTOS DE EJERCICIOS POSTERIORES

EJERCICIO 2025

APLIC. PRESUPUESTARIA	DESCRIPCIÓN	COMPROMISOS DE GASTOS ADQUIRIDOS CON CARGO AL PRESUPUESTO DEL EJERCICIO				
		2.026	2.027	2.028	2.029	AÑOS SUCESIVOS
2025.34.4501.1310400	RETRIB. PERSONAL LABORAL INDEFINIDO NO FIJO.CARRETERAS					
2025.34.4501.1600000	CUOTAS SEGURIDAD SOCIAL A CARGO DIPUTACIÓN CARRETERAS.					
2025.34.4501.2200100	ADQUISIC. REVISTAS, LIBROS Y OTRAS PUBLICACIONES. CARRETERAS					
2025.34.4531.2020000	ALQUILER LOCALES VIAS Y OBRAS	63.279,75	4.909,46			
2025.34.4531.2100100	GTOS.CONSERV.REPARAC.SEÑALIZACIÓN Y BALIZ.RED VIARIA PROVIN.	7.785.897,11	5.399.313,81			
2025.34.4531.2210400	VESTUARIO Y EQUIPAMIENTO DEL PERSONAL. CARRETERAS	36.122,45	32.668,92	32.829,89	5.963,28	
2025.34.4531.2219900	ADQUIS.HERRAMIEN.Y UTILL.NO INVENT.Y MATERIAL TÉCNICO DELIN.	55.902,00	13.975,50			
2025.34.4531.2260201	ANUNCIOS PRENSA Y OTROS MEDIOS DE COMUNICACIÓN. CARRETERAS					
2025.34.4531.2260400	GASTOS JURÍDICOS:REGISTRO PROPIEDAD DE FINCAS EXPROPIADAS					
2025.34.4531.2269900	OTROS GASTOS DIVERSOS. CARRETERAS.					
2025.34.4531.2269901	DOT.PARA ABONO DE INDEMNIZACIONES Y EJECUCION DE SENTENCIAS					
2025.34.4531.2269902	CUOTAS ASOCIACIONES DEPARTAMENTO DE CARRETERAS					
2025.34.4531.2269903	GTOS.EJECUCIONES SUBSIDIARIAS A EJECUTAR POR DPTO.CARRETERAS					
2025.34.4531.2270600	ESTUDIOS,TRABAJOS TECNICOS, DIRECCION DE OBRAS CARRETERAS.	172.206,66	88.400,23			

Documento adaptado electrónicamente para ser publicado de conformidad con lo previsto en la LOPD-GDD. Imprenta Provincial de la Diputación de Alicante. Servicio de Transparencia, BOP e Imprenta

EJERCICIOS POSTERIORES

COMPROMISOS DE GASTO CON CARGO A PRESUPUESTOS DE EJERCICIOS POSTERIORES

EJERCICIO 2025

APLIC. PRESUPUESTARIA	DESCRIPCIÓN	COMPROMISOS DE GASTOS ADQUIRIDOS CON CARGO AL PRESUPUESTO DEL EJERCICIO				
		2.026	2.027	2.028	2.029	AÑOS SUCESIVOS
2025.34.4531.6090000	PLAN ESPECIAL RED VIARIA PROV.MEJORA ACCESO A LOS MUNICIPIOS					
2025.34.4531.6090100	INVERSIONES EN LA RED VIARIA PROVINCIAL. 2023-2024					
2025.34.4531.6090200	INVERSIONES EN LA RED VIARIA PROVINCIAL. 2021-2022					
2025.34.4531.6090300	DOT.PROY.MODIF.CERT.FIN.Y EXPR.INV.RED VIARIA PROV.EJER.ANT.					
2025.34.4531.6090400	INVERSIONES EN LA RED VIARIA PROVINCIAL 2022-2023					
2025.34.4531.6090600	PLAN ESPECIAL RVP.MEJORA ACCESOS A LOS MUNICIPIOS.2023-2024					
2025.34.4531.6090800	PLAN MOVILIDAD PEATONAL Y CICLISTA RED VIARIA PROV.2023-2024					
2025.34.4531.6090900	INVERSIONES EN LA RED VIARIA PROVINCIAL. 2024-2025					
2025.34.4531.6091100	PLAN MOVILIDAD PEATONAL CICLISTA 2024-2025					
2025.34.4531.6091200	INVERSIONES EN LA RED VIARIA PROVINCIAL. 2025-2026	414.399,82				
2025.34.4531.6230000	INVERSIONES MAQUINARIA, INSTALACIONES Y UTILLAJE.CARRETERAS.					
2025.34.4541.2270600	ESTUDIOS Y DIRECCIÓN DE OBRAS CAMINOS TITULAR.NO PROVINCIAL					
2025.34.4541.4620000	SUB.AYTOS.POBL.INF.5000H.REPARAC.Y CONS.CAMINOS TIT.NO PROV.					
2025.34.4541.4625000	AYUDAS EMERG.REP.CAMINOS TITUL.NO PROV.DAÑOS TEMP.GEST.AYTOS					
2025.34.4541.6500000	REDACC.PROYECTOS ACOND.CAMINOS SUPRAMUNICIPALES, EJEC.AYTOS.					

Documento adaptado electrónicamente para ser publicado de conformidad con lo previsto en la LOPD-GDD. Imprenta Provincial de la Diputación de Alicante. Servicio de Transparencia, BOP e Imprenta

EJERCICIOS POSTERIORES

COMPROMISOS DE GASTO CON CARGO A PRESUPUESTOS DE EJERCICIOS POSTERIORES

EJERCICIO 2025

APLIC. PRESUPUESTARIA	DESCRIPCIÓN	COMPROMISOS DE GASTOS ADQUIRIDOS CON CARGO AL PRESUPUESTO DEL EJERCICIO				
		2.026	2.027	2.028	2.029	AÑOS SUCESIVOS
2025.34.4541.6500100	OBRAS GRAN REP.CAMÍ MIRAD.XAP,TRAMOS DESPREND.VALL GALLINERA					
2025.34.4541.6500500	INV.ADECUAC.VIAL CONEXIÓN EUIPO CON CTRA. A-79, EJC.ALICANTE					
2025.34.4541.6500600	ACOND.CAMÍ BALONES-QUATRET.INCEND.22 ,AYTO.BALONES Y GORGA.					
2025.34.4541.6500800	ACOND.CAMÍ MILLENA-GORGA INCEND.AGOST.-22,EJ.MILLENA Y GORGA					
2025.34.4541.6501000	ACON.CAMÍ VALL D'EBO-L'ATZÚBIA INCEND.AGOST.-22,V.EBO Y L'AT					
2025.34.4541.7620000	SUBV.AYTOS.INV.ACONDICION.CAMINOS TITULARIDAD MUNICIPAL					
2025.34.4541.7620100	SUBV.AYTOS.INV.LUMINARIAS Y MEJ.SEG.VIAL CAMINOS TITUL.MUNIC					
2025.35.3301.1200000	RETRIBUCIONES BÁSICAS GRUPO A1. MUSEO ARQUEOLÓGICO					
2025.35.3301.1200100	RETRIBUCIONES BÁSICAS GRUPO A2. MUSEO ARQUEOLÓGICO					
2025.35.3301.1200300	RETRIBUCIONES BÁSICAS GRUPO C1. MUSEO ARQUEOLÓGICO					
2025.35.3301.1200400	RETRIBUCIONES BÁSICAS GRUPO C2. MUSEO ARQUEOLÓGICO					
2025.35.3301.1200500	RETRIBUCIONES BASICAS GRUPO AP. PERSONAL MUSEO ARQUEOLÓGICO					
2025.35.3301.1200600	RETRIBUCIONES BÁSICAS TRIENIOS. MUSEO ARQUEOLÓGICO					
2025.35.3301.1210000	RETRIBUC.COMPLEMENTARIAS C.DESTINO. MUSEO ARQUEOLÓGICO					

Documento adaptado electrónicamente para ser publicado de conformidad con lo previsto en la LOPD-GDD. Imprenta Provincial de la Diputación de Alicante. Servicio de Transparencia, BOP e Imprenta

EJERCICIOS POSTERIORES

COMPROMISOS DE GASTO CON CARGO A PRESUPUESTOS DE EJERCICIOS POSTERIORES

EJERCICIO 2025

APLIC. PRESUPUESTARIA	DESCRIPCIÓN	COMPROMISOS DE GASTOS ADQUIRIDOS CON CARGO AL PRESUPUESTO DEL EJERCICIO				
		2.026	2.027	2.028	2.029	AÑOS SUCESIVOS
2025.35.3301.1210100	RETRIBUC.COMPLEMENTARIAS C.ESPECÍFICO. MUSEO ARQUEOLÓGICO					
2025.35.3301.1310000	RETRIBUCIONES PERSONAL LABORAL TEMPORAL MUSEO ARQUEOLOGICO					
2025.35.3301.1310400	RETR. PERSONAL LABORAL INDEFINIDIDO NO FIJO.MUSEO ARQUEOLOG.					
2025.35.3301.1600000	CUOTAS SEGURIDAD SOCIAL CARGO DIPUTAC. MUSEO ARQUEOLÓGICO					
2025.35.3301.2200101	ADQU.REVISTAS,LIBROS Y SUSCRIP.SERV.INFORM.ELECTRÓNICA MARQ					
2025.35.3334.2130000	REPARAC.MANTEN.Y CONSERV.MAQUINAR.E INSTAL.MUSEO ARQUEOLÓG.					
2025.35.3334.2190000	CONSERV.Y RESTAURACIÓN PATRIMONIO HISTÓRICO-ARTÍSTICO	4.063,48				
2025.35.3334.2210400	VESTUARIO Y EQUIPAMIENTO DEL PERSONAL. MUSEO ARQUEOLÓGICO.					
2025.35.3334.2219900	ADQUISICIÓN MATERIAL TÉCNICO Y ESPECIAL. MUSEO ARQUEOLÓGICO	1.562,51				
2025.35.3334.2260600	GTOS.DERIV.ACTIV.DIRECTAS MUSEO ARQ.:REUN.CONF.TALL.ETC.					
2025.35.3334.2260900	GTOS. DERIVADOS DE LA REALIZACIÓN DE EXPOSICIONES TEMPORALES					
2025.35.3334.2269900	OTROS GASTOS DIVERSOS. MUSEO ARQUEOLÓGICO					
2025.35.3334.2270600	ESTUD.TRABAJOS TECN.,PUBLICACIONES Y EDIC. MUSEO ARQUEOLOG.					
2025.35.3334.2279900	EXCAVACIONES E INVESTIGACIONES ARQUEOLOGICAS					

Documento adaptado electrónicamente para ser publicado de conformidad con lo previsto en la LOPD-GDD. Imprenta Provincial de la Diputación de Alicante. Servicio de Transparencia, BOP e Imprenta

EJERCICIOS POSTERIORES

COMPROMISOS DE GASTO CON CARGO A PRESUPUESTOS DE EJERCICIOS POSTERIORES

EJERCICIO 2025

APLIC. PRESUPUESTARIA	DESCRIPCIÓN	COMPROMISOS DE GASTOS ADQUIRIDOS CON CARGO AL PRESUPUESTO DEL EJERCICIO				
		2.026	2.027	2.028	2.029	AÑOS SUCESIVOS
2025.35.3334.2279901	TRABAJOS REALIZADOS POR OTRAS EMPRESAS. MUSEO ARQUEOLÓGICO					
2025.35.3334.2279902	GTOS.DERIV.PROY.INVESTIGACIÓN ARQUEOLÓGICA PATRIMONIO HISTÓR					
2025.35.3334.4810000	BECAS FORMAC.EN MUSEOGR.MUSEOLOGÍA,BIBLIOT.Y RESTAURACIÓN					
2025.35.3334.6220000	INVERSIONES EN EL EDIFICIO DEL MUSEO ARQUEOLÓGICO					
2025.35.3334.6230000	INVERSIONES EN MAQUINARIA, INSTALACIONES Y UTILLAJE. MARQ					
2025.35.3334.6250000	ADQUISICIÓN DE MOBILIARIO Y ENSERES. MUSEO ARQUEOLÓGICO.					
2025.35.3334.6260000	ADQUISICIÓN EQUIPOS PARA PROCESOS DE INFORMACION MARQ					
2025.35.3334.6290000	INVERSIONES EN INMOVILIZADO MATERIAL. MUSEO ARQUEOLÓGICO					
2025.35.3334.6290200	ADQUISICIÓN LIBROS Y OTRAS PUBLICACIONES.BIBLIOTECA DEL MARQ					
2025.35.3334.6400000	INVERSIONES DE CARÁCTER INMATERIAL.					
2025.35.3334.6410000	INVERSIONES EN APLICACIONES INFORMÁTICAS. MUSEO ARQUEOLOGICO					
2025.36.9201.1200000	RETRIBUCIONES BÁSICAS GRUPO A1.RESIDENTES INTERNACIONALES					
2025.36.9201.1200100	RETRIBUCIONES BÁSICAS GRUPO A2. RESIDENTES INTERNACIONALES					
2025.36.9201.1200300	RETRIBUCIONES BÁSICAS GRUPO C1. RESIDENTES INTERNACIONALES					

Documento adaptado electrónicamente para ser publicado de conformidad con lo previsto en la LOPD-GDD. Imprenta Provincial de la Diputación de Alicante. Servicio de Transparencia, BOP e Imprenta

EJERCICIOS POSTERIORES

COMPROMISOS DE GASTO CON CARGO A PRESUPUESTOS DE EJERCICIOS POSTERIORES

EJERCICIO 2025

APLIC. PRESUPUESTARIA	DESCRIPCIÓN	COMPROMISOS DE GASTOS ADQUIRIDOS CON CARGO AL PRESUPUESTO DEL EJERCICIO				
		2.026	2.027	2.028	2.029	AÑOS SUCESIVOS
2025.36.9201.1200400	RETRIBUCIONES BÁSICAS GRUPO C2. RESIDENTES INTERNACIONALES					
2025.36.9201.1200500	RETRIB.BÁSICAS GURPO AP.PERSONAL RESIDENTES INTERNACIONALES					
2025.36.9201.1200600	RETRIBUCIONES BÁSICAS TRIENIOS. RESIDENTES INTERNACIONALES					
2025.36.9201.1210000	RETRIBUC. COMPLEMENTARIAS C.DESTINO. RESIDENTES INTERNACION.					
2025.36.9201.1210100	RETRIBUC. COMPLEMENTAR. C.ESPECÍFICO.RESIDENTES INTERNAC.					
2025.36.9201.1310000	RETRIB.PERSONAL LABORAL TEMPORAL RESIDENTES INTERNACIONALES					
2025.36.9201.1310400	RETR.PERSONAL LABORAL INDEFINIDIDO NO FIJO.RESID. INTERNAC.					
2025.36.9201.1600000	CUOTAS SEGURIDAD SOCIAL CARGO DIPUTAC. RESID. INTERNACIONAL					
2025.36.9201.2200100	ADQU.REVISTAS,LIBROS Y OTR.PUBLIC.MAT.RESID. INTERNACIONALES					
2025.36.9241.2260200	CAMPAÑAS INFORMAT.Y GTOS.DIVULGAC.ACTIV.RESID. INTERNACION.	25.459,00				
2025.36.9241.2269901	ACTIVIDADES RELACIONADAS CON RESIDENTES INTERNACIONALES	4.083,75				
2025.36.9241.2269902	ACTIV.RELACIONADAS CON EL OBSERVATORIO PROV.DE INMIGRACIÓN					
2025.36.9241.2270600	ESTUD.TRABJ.TÉCN.PUBLIC.EDIC.GUIAS RECURS.Y SERV.R. INTERNAC	1.204,85				
2025.36.9241.4620000	SUBV.AYTOS.ACTIVIDADES MATERIA DE RESIDENTES INTERNACIONALES					

Documento adaptado electrónicamente para ser publicado de conformidad con lo previsto en la LOPD-GDD. Imprenta Provincial de la Diputación de Alicante. Servicio de Transparencia, BOP e Imprenta

EJERCICIOS POSTERIORES

COMPROMISOS DE GASTO CON CARGO A PRESUPUESTOS DE EJERCICIOS POSTERIORES

EJERCICIO 2025

APLIC. PRESUPUESTARIA	DESCRIPCIÓN	COMPROMISOS DE GASTOS ADQUIRIDOS CON CARGO AL PRESUPUESTO DEL EJERCICIO				
		2.026	2.027	2.028	2.029	AÑOS SUCESIVOS
2025.36.9241.4630000	SUBV. MANCOMUNIDADES, ACTIVID.MATERIA DE RESID.INTERNACION.					
2025.36.9241.4830000	SUBV.ASOC.SOLID.TRAB.INMIGR.:PROGR.NIÑOS PRIMAR.Y SECUND.AL.					
2025.37.2312.4100000	APORTACIÓN O.O.A.A. INSTIT. FAMILIA "DOCTOR PEDRO HERRERO"					
2025.38.9201.1200000	RETRIBUCIONES BÁSICAS GRUPO A1.IMAGEN Y PROMOCIÓN INSTITUC.					
2025.38.9201.1200100	RETRIBUCIONES BÁSICAS GRUPO A2. IMAGEN Y PROMOCIÓN INSTITUC.					
2025.38.9201.1200300	RETRIBUCIONES BÁSICAS GRUPO C1. IMAGEN Y PROMOCIÓN INST.					
2025.38.9201.1200400	RETRIBUCIONES BÁSICAS GRUPO C2. IMAGEN Y PROMOCIÓN INSTITUC.					
2025.38.9201.1200500	RETRIB.BÁSICAS GRUPO AP.PERSONAL IMAGEN Y PROM.INSTITUCIONAL					
2025.38.9201.1200600	RETRIBUCIONES BÁSICAS TRIENIOS. IMAGEN Y PROMOCIÓN INSTITUC.					
2025.38.9201.1210000	RETRIBUC. COMPLEMENT. C. DESTINO PERSONAL IMAGEN Y PROM.INST					
2025.38.9201.1210100	RETRIBUC. COMPLEM. C.ESPECÍFICO PERSONAL IMAGEN Y PROM.INST.					
2025.38.9201.1310000	RETRIBUCIONES PERSONAL LABORAL TEMPORAL.IMAGEN Y PROMOC.INST					
2025.38.9201.1310400	RETRIB.PERSONAL LABORAL INDEFINIDO NO FIJO.IMAGEN Y PR.INST.					
2025.38.9201.1600000	CUOTAS SEGURIDAD SOCIAL CARGO DIPUTACIÓN.IMAGEN Y PROM.INST.					

Documento adaptado electrónicamente para ser publicado de conformidad con lo previsto en la LOPD-GDD. Imprenta Provincial de la Diputación de Alicante. Servicio de Transparencia, BOP e Imprenta

EJERCICIOS POSTERIORES

COMPROMISOS DE GASTO CON CARGO A PRESUPUESTOS DE EJERCICIOS POSTERIORES

EJERCICIO 2025

APLIC. PRESUPUESTARIA	DESCRIPCIÓN	COMPROMISOS DE GASTOS ADQUIRIDOS CON CARGO AL PRESUPUESTO DEL EJERCICIO				
		2.026	2.027	2.028	2.029	AÑOS SUCESIVOS
2025.38.9201.2130000	REPAR.MANT.Y CONS.MATER.TÉCNICO Y FOTOGRÁF.IMAGEN Y PROM.INS					
2025.38.9201.2200100	ADQU.REVISTAS,LIBROS Y OTR.PUBLICACIONES.IMAGEN Y PROM.INST.					
2025.38.9204.2219900	SUMINISTRO MATERIAL TÉCNICO Y ESP. IMAGEN Y PROMOCIÓN INST.					
2025.38.9204.2269902	GASTOS DERIVADOS DE REALIZACIÓN DE DOCUMENTALES Y OTR.GTOS.	45.901,24				
2025.38.9204.2270600	ESTUD.TRABAJOS TÉCN.PUBLIC.Y EDICIONES.IMAGEN Y PROMOC.INST.	27.980,38	27.980,38	13.990,19		
2025.38.9204.4810000	BECAS FORMAC.COMUNIC.AUDIOVISUAL Y GRADOS EN DOCUMENTACIÓN					
2025.38.9204.6230000	INVERSIONES MAQUINARIA,INSTAL. Y UTILLAJE. IMAGEN Y PROM.IN.					
2025.38.9204.6290000	ADQUISICIÓN INMOVILIZADO MATERIAL. IMAGEN Y PROMOCIÓN INST.					
2025.38.9204.6400100	INVERSIONES DE CARÁCTER INMATERIAL. IMAGEN Y PROMOCION INST.					
2025.38.9204.6410000	ADQUISIC.APLICACIONES INFORMÁTICAS. IMAGEN Y PROMOCIÓN INST.					
2025.39.4321.4100000	APORTACIÓN AL ORGANISMO AUTÓNOMO PATRONATO PROVIN.DE TURISMO					
2025.40.1361.4670000	APORTACION CONSOR.PROV.SERV.EXT.INCEN.Y SALVAMENTO ALICANTE					
2025.40.1361.4670100	AP.EXTR.C.PR.EXT.INC.Y S.AL.:SERV.EXTR.INT.AP.DANA VAL.2024					
2025.42.2315.4800000	SUB.AS.RAFIKI ÁFRICA: EMPODER.FEMEN.PROGR.FORMAC.ESC.COSTURA					

Documento adaptado electrónicamente para ser publicado de conformidad con lo previsto en la LOPD-GDD. Imprenta Provincial de la Diputación de Alicante. Servicio de Transparencia, BOP e Imprenta

EJERCICIOS POSTERIORES

COMPROMISOS DE GASTO CON CARGO A PRESUPUESTOS DE EJERCICIOS POSTERIORES

EJERCICIO 2025

APLIC. PRESUPUESTARIA	DESCRIPCIÓN	COMPROMISOS DE GASTOS ADQUIRIDOS CON CARGO AL PRESUPUESTO DEL EJERCICIO				
		2.026	2.027	2.028	2.029	AÑOS SUCESIVOS
2025.42.2315.4800100	SUBV.ONGD Y AGEN.COOP.INTER.AYUDA HUMAN.EMERGENCIA Y POSTEM.					
2025.42.2315.4800200	SUBV.ONGD SOLID.INTERN.PAÍS VALENCIÀ:PROY.SENSIB.PROV.ALIC.					
2025.42.2315.4800300	SUB.ASOC.KASUMAI-ELCHE:MEJ.SALUD,BIEN.Y EDUCAC.GUINEA BISSAU					
2025.42.2315.4830300	SUBV.ASOC.ESPAÑA CON ACNUR:ACCESOS SERV.POBLAC.DESPLAZ.YEMEN					
2025.42.2315.4830600	SUB.COORD.ASOCIAC.SOLIDARIDAD PUEBLO SAHARAUI:PROG.Y ACCION.					
2025.42.2315.4830800	SUBV.ADCAM: ATEN.EDUC.ESCUELAS Y RESIDENCIAS MENORES MAASAI					
2025.42.2315.4840000	SUB.FUN.ANTONIO MORENO:CASA ACOG.NIÑOS/AS SAHARAUIS ENFERMOS					
2025.42.2315.4840100	SUBV.FUND.DHARMA: PROYECTO "HILOS PARA LA VIDA"EN LA INDIA					
2025.42.2315.4840200	SUB.FUND.SALUD INFAN.CV.:ADECUAC.U.NEONATAL CHOLUTECA(HOND.)					
2025.42.2317.2269900	ADQU.MATERIAL PROMOCIONAL VOLUNTARIADO Y COOPERAC.AL DESARR.					
2025.42.2317.2269902	ACTIVIDADES RELACIONADAS CON EL VOLUNTARIADO	38.645,11	18.876,00			
2025.42.2317.2270600	ESTUD.TRABAJOS TÉCNICOS,PUBLICAC. Y EDICIONES.VOLUNTARIADO					
2025.42.2317.2330000	INDEMNIZACIONES ASISTENCIAS A JURADOS PREMIOS SOLIDARIDAD					
2025.42.2317.4810000	DOTACIÓN PREMIOS PROVINCIALES SOLIDARIDAD.					

Documento adaptado electrónicamente para ser publicado de conformidad con lo previsto en la LOPD-GDD. Imprenta Provincial de la Diputación de Alicante. Servicio de Transparencia, BOP e Imprenta

EJERCICIOS POSTERIORES

COMPROMISOS DE GASTO CON CARGO A PRESUPUESTOS DE EJERCICIOS POSTERIORES

EJERCICIO 2025

APLIC. PRESUPUESTARIA	DESCRIPCIÓN	COMPROMISOS DE GASTOS ADQUIRIDOS CON CARGO AL PRESUPUESTO DEL EJERCICIO				
		2.026	2.027	2.028	2.029	AÑOS SUCESIVOS
2025.42.2317.4830000	SUBV.ENT.S/F LUCRO:IMPULSO Y DESARR.ACC.FOMENTO VOLUNTARIADO					
2025.44.4301.2200100	ADQU.REVISTAS,LIBROS,SUSCRIPC.Y OTR.PUBLICAC.INTEL.ECON.Y T.					
2025.44.4391.2260600	JORN.,EVENTOS Y OTRAS ACT.DIREC.MATERIA INTELIGENCIA EC.Y T.					
2025.44.4391.2270600	ESTUDIOS, TRAB.TECN.,PUBLIC.Y EDIC.,INTELIGENCIA EC. Y TERR.					
2025.44.4391.6400000	INV.CARÁCTER INMATERIAL.INTELIGENCIA ECONÓMICA Y TERRITORIAL					
2025.45.9321.4100000	APORT.ORG.AUT.SUMA.GESTIÓN TRIBUTARIA DIPUTACIÓN PROV.ALIC.					
2025.46.4141.2200100	ADQU.REVISTAS,LIBROS,SUSCRIP.Y OTR.PUBLIC.RETO DEMOGRÁFICO					
2025.46.4141.2260600	JORNADAS,EVENTOS Y OTRAS ACTUAC.DIR.MATERIA RETO DEMOGRÁFICO					
2025.46.4141.2270600	ESTUDIOS,TRABAJ.TÉC.,PUBLIC.Y EDIC.MATERIA RETO DEMOGRÁFICO					
2025.46.4141.4620000	SUB.AYTOS.PROV.ALIC.RIESGO DESPOBL.:MEJORA MOVILIDAD CIUDAD.					
2025.46.4141.4830100	SUB.COLEGIO OF.FARM.ALIC.:PROY.APOYO FARMACIA RURAL PROV.					
	TOTAL	56.943.376,10	61.179.972,43	30.686.932,90	122.132,20	

Documento adaptado electrónicamente para ser publicado de conformidad con lo previsto en la LOPD-GDD. Imprenta Provincial de la Diputación de Alicante. Servicio de Transparencia, BOP e Imprenta

EJERCICIOS POSTERIORES

COMPROMISOS DE INGRESO CON CARGO A PRESUPUESTOS DE EJERCICIOS POSTERIORES

EJERCICIO 2025

APLICACIÓN PRESUPUESTARIA	DESCRIPCIÓN	COMPROMISOS DE INGRESOS CONCERTADOS IMPUTABLES AL EJERCICIO				
		2026	2027	2028	2029	AÑOS SUCESIVOS
2025.75301	SUBVENCIÓN EPSAR G.V. FINANCIACIÓN INFRAESTRUCTURAS Y ACTUAC	3.780.000,00	5.330.000,00	3.500.000,00		
2025.76207	APORTACIONES MUNICIPALES A INVERSIONES EN INFRAESTRUCTURAS H	168.352,60				
2025.76214	APORT.MUNICIPALES PLAN PROV.COOPER.OBRAS Y SERV.MUNICIPALES	2.154.636,17	4.475.486,67	949.223,92		
2025.78001	APORTACIONES COM.REGANTES Y OTRAS ENT.RIEGO INFRAES.HIDRÁULI	115.744,08				
	TOTAL	6.218.732,85	9.805.486,67	4.449.223,92		

Documento adaptado electrónicamente para ser publicado de conformidad con lo previsto en la LOPD-GDD. Imprenta Provincial de la Diputación de Alicante. Servicio de Transparencia, BOP e Imprenta



EJERCICIO 2025

INFORMACIÓN PRESUPUESTARIA

EJECUCIÓN DE PROYECTOS DE GASTOS

Resumen de ejecución

Código Proyecto / Denominación	AÑO DE INICIO	DURACIÓN (años)	GASTO PREVISTO	GASTO COMPROMETIDO	OBLIGACIONES RECONOCIDAS			GASTO PENDIENTE DE REALIZAR	FINANCIACIÓN AFECTADA
					A 1 DE ENERO	EN EL EJERCICIO	TOTAL		
2000.2.IPG.14.TORREMANZANAS	2.002,00	1	27.517,58	27.517,58	27.517,58		27.517,58		SÍ
2000.2.IPG.8.VALL D'ALCALÁ	2.002,00	1	18.511,16	18.511,16	18.511,16		18.511,16		SÍ
2002.2.POL.61.Renovación de la red de agua potable en zonas Centro,	2.002,00	4	722.959,01	722.959,01	722.959,01		722.959,01		SÍ
2002.2.POL.64.CALLOSA D'ENSARRIA:	2.002,00	3	752.035,27	752.035,27	752.035,27		752.035,27		SÍ
2002.2.POL.70.GORGA: DOTACION SOCIOCULTURAL POLIVALENTE	2.002,00	1	230.841,53	230.841,53	230.841,53		230.841,53		SÍ
2002.2.POL.73.HONDON DE LAS NIEVES: ABASTECIMIENTO AGUA	2.002,00	3	589.132,81	589.132,81	589.132,81		589.132,81		SÍ
2002.2.POL.84.SANTA POLA: ESTACION DE ELEVACION DE	2.002,00	2	299.701,21	299.701,21	299.701,21		299.701,21		SÍ
2003.2.MEJ.23. Acondic. y mejora de la CV-854, tramo de Elche a Asprillas	2.003,00	14	2.159.068,90	2.159.068,90	2.159.068,90		2.159.068,90		SÍ
2003.2.PIC.1.INTERESES Y AMORTIZACION PRESTAMO	2.003,00	8	9.400.690,19	9.400.690,19	9.400.690,19		9.400.690,19		SÍ

Documento adaptado electrónicamente para ser publicado de conformidad con lo previsto en la LOPD-GDD. Imprenta Provincial de la Diputación de Alicante. Servicio de Transparencia, BOP e Imprenta



INFORMACIÓN PRESUPUESTARIA

EJECUCIÓN DE PROYECTOS DE GASTOS

Resumen de ejecución

Código Proyecto / Denominación	AÑO DE INICIO	DURACIÓN (años)	GASTO PREVISTO	GASTO COMPROMETIDO	OBLIGACIONES RECONOCIDAS			GASTO PENDIENTE DE REALIZAR	FINANCIACIÓN AFECTADA
					A 1 DE ENERO	EN EL EJERCICIO	TOTAL		
2003.2.POL.100.MONFORTE DEL CID: PROYECTO DE CONDUCCION	2.003,00	3	319.498,60	319.498,60	319.498,60		319.498,60		SÍ
2003.2.POL.101.ONDARA: AMPLIACION DE INSTALACIONES	2.003,00	3	250.858,08	250.858,08	250.858,08		250.858,08		SÍ
2003.2.POL.103.PEDREGUER: EVACUACION DE AGUAS	2.003,00	3	85.657,22	85.657,22	85.657,22		85.657,22		SÍ
2003.2.POL.104.PENAGUILA: IMPULSIONES DESDE EL NUEVO	2.003,00	3	126.909,00	126.909,00	126.909,00		126.909,00		SÍ
2003.2.POL.105.PLANES: REHABILITACION EDIFICIO DE	2.003,00	3	329.305,70	329.305,70	329.305,70		329.305,70		SÍ
2003.2.POL.107.SAGRA: MEJORA Y ACONDICIONAMIENTO DEL	2.003,00	3	151.389,48	151.389,48	151.389,48		151.389,48		SÍ
2003.2.POL.109.TOLLOS: CENTRO CULTURAL POLIVALENTE	2.003,00	4	367.681,39	367.681,39	367.681,39		367.681,39		SÍ
2003.2.POL.87.AGRES: RECUPERACION DEL ENTORNO	2.003,00	3	231.047,58	231.047,58	231.047,58		231.047,58		SÍ
2003.2.POL.88.ALFAS DEL PI: URBANIZACION ACCESO NORTE	2.003,00	3	794.406,08	794.406,08	794.406,08		794.406,08		SÍ

Documento adaptado electrónicamente para ser publicado de conformidad con lo previsto en la LOPD-GDD. Imprenta Provincial de la Diputación de Alicante. Servicio de Transparencia, BOP e Imprenta

EXCMA. DIPUTACION PROVINCIAL
DE ALICANTE
C.I.F. P0300000-G

INFORMACIÓN PRESUPUESTARIA

EJECUCIÓN DE PROYECTOS DE GASTOS

Resumen de ejecución

Código Proyecto / Denominación	AÑO DE INICIO	DURACIÓN (años)	GASTO PREVISTO	GASTO COMPROMETIDO	OBLIGACIONES RECONOCIDAS			GASTO PENDIENTE DE REALIZAR	FINANCIACIÓN AFECTADA
					A 1 DE ENERO	EN EL EJERCICIO	TOTAL		
2003.2.POL.89.ALGORFA: NUEVA CARRETERA DE ENLACE ENTRE	2.003,00	3	692.230,61	692.230,61	692.230,61		692.230,61		SÍ
2003.2.POL.90.BENIARRES: AMPLIACION Y REFORMA DEL	2.003,00	3	549.298,78	549.298,78	549.298,78		549.298,78		SÍ
2003.2.POL.91.BENIFALLIM: RED DE ALCANTARILLADO DE LA ZONA	2.003,00	3	142.657,98	142.657,98	142.657,98		142.657,98		SÍ
2003.2.POL.93.BENISSA: RENOVACION DE LA RED DE	2.003,00	3	384.260,18	384.260,18	384.260,18		384.260,18		SÍ
2003.2.POL.94.BIGASTRO: CENTRO CULTURAL DE LA VILLA	2.003,00	3	1.263.333,49	1.263.333,49	1.263.333,49		1.263.333,49		SÍ
2003.2.POL.95.COX: ACONDICIONAM. Y MEJORA DE	2.003,00	3	595.200,95	595.200,95	595.200,95		595.200,95		SÍ
2003.2.POL.96.DAYA NUEVA: EDIFICIO DE USOS MULTIPLES	2.003,00	3	370.051,78	370.051,78	370.051,78		370.051,78		SÍ
2003.2.POL.97.DAYA VIEJA: ACONDICIONAMIENTO ACEQUIA	2.003,00	3	178.692,16	178.692,16	178.692,16		178.692,16		SÍ
2003.2.POL.99.JACARILLA: ACONDICIONAMIENTO DEL	2.003,00	3	277.824,95	277.824,95	277.824,95		277.824,95		SÍ

Documento adaptado electrónicamente para ser publicado de conformidad con lo previsto en la LOPD-GDD. Imprenta Provincial de la Diputación de Alicante. Servicio de Transparencia, BOP e Imprenta

INFORMACIÓN PRESUPUESTARIA

EJECUCIÓN DE PROYECTOS DE GASTOS

Resumen de ejecución

Código Proyecto / Denominación	AÑO DE INICIO	DURACIÓN (años)	GASTO PREVISTO	GASTO COMPROMETIDO	OBLIGACIONES RECONOCIDAS			GASTO PENDIENTE DE REALIZAR	FINANCIACIÓN AFECTADA
					A 1 DE ENERO	EN EL EJERCICIO	TOTAL		
2004.2.EIL.1.Encuesta de Infraestructuras y Equipamiento local	2.004,00	3	271.146,13	271.146,13	271.146,13		271.146,13		SÍ
2004.3.AED.1.AGENCIA EXPERIMENTAL EMPLEO Y	2.004,00	18	776.369,51	776.369,51	776.369,51		776.369,51		SÍ
2005.2.MEJ.8.ACOND. Y ADECUACION MEDIOAMBIENTAL	2.005,00	12	309.305,93	309.305,93	309.305,93		309.305,93		SÍ
2005.4.BAR.1.PROYECTO DE RESTAURACION Y ADECUACION	2.005,00	4	2.865.497,53	2.865.497,53	2.865.497,53		2.865.497,53		NO
2006.2.CAP.1.CONSTRUCCION AUDITORIO PROVINCIAL	2.006,00	7	63.207.395,15	63.207.395,15	63.207.395,15		63.207.395,15		SÍ
2006.2.COS.16.LA ROMANA:RENOV.PARTE RED	2.006,00	4	403.679,75	403.679,75	403.679,75		403.679,75		SÍ
2006.2.CPO.6.DAYA VIEJA."EDIFICIO USOS	2.006,00	4	413.363,25	413.363,25	413.363,25		413.363,25		SÍ
2006.2.PRYTZ.1.REHABILITACIÓN CASA PRYTZ	2.006,00	5	3.726.250,60	3.726.250,60	3.726.250,60		3.726.250,60		SÍ
2006.4.ESM.1.PROYECTO BÁSICO Y DE EJECUCION TRASLADO	2.006,00	2	11.998,92	11.998,92	11.998,92		11.998,92		NO

Documento adaptado electrónicamente para ser publicado de conformidad con lo previsto en la LOPD-GDD. Imprenta Provincial de la Diputación de Alicante. Servicio de Transparencia, BOP e Imprenta



INFORMACIÓN PRESUPUESTARIA

EJECUCIÓN DE PROYECTOS DE GASTOS

Resumen de ejecución

Código Proyecto / Denominación	AÑO DE INICIO	DURACIÓN (años)	GASTO PREVISTO	GASTO COMPROMETIDO	OBLIGACIONES RECONOCIDAS			GASTO PENDIENTE DE REALIZAR	FINANCIACIÓN AFECTADA
					A 1 DE ENERO	EN EL EJERCICIO	TOTAL		
2007.2.MEJ.11.ACONDICIONAMIENTO DE LA CV-733 DE BENIDOLEIG	2.007,00	9	807.720,54	807.720,54	807.720,54		807.720,54		SÍ
2008.2.COS.18.EL CAMPELLO: Red de alcantarillado del entorno de la	2.008,00	3	512.576,08	512.576,08	512.576,08		512.576,08		SÍ
2008.2.MEJ.1.MEJORA DE TRAZADO DE LA CRTA. CV-751 EN	2.008,00	9	89.235,60	89.235,60	89.235,60		89.235,60		SÍ
2008.2.MEJ.13.MEJ.TRAZADO DE LA CV-7890 DE ACC. A S.RAFAEL	2.008,00	9	62.224,54	62.224,54	62.224,54		62.224,54		SÍ
2010.3.AFV.1.ACTIVIDADES FOMENTO VALENCIANO	2.010,00	1	10.878,49	10.878,49	10.878,49		10.878,49		SÍ
2011.2.OYS.9.JACARILLA - "VESTUARIOS ANEXOS AL	2.011,00	3	332.545,39	332.545,39	332.545,39		332.545,39		SÍ
2013.2.OYS.19.POLOP: REHABILITACIÓN INTEGRAL	2.013,00	2	305.745,07	305.745,07	305.745,07		305.745,07		SÍ
2014.2.ESP.8.BENFERRI "EDIFICIO PLURIFUNCIONAL"	2.014,00	9	917.892,06	917.892,06	916.839,36		916.839,36	1.052,70	SÍ
2014.2.OYS.30.ONIL "CONSOLIDACIÓN MONASTERIO	2.014,00	13							NO

Documento adaptado electrónicamente para ser publicado de conformidad con lo previsto en la LOPD-GDD. Imprenta Provincial de la Diputación de Alicante. Servicio de Transparencia, BOP e Imprenta

INFORMACIÓN PRESUPUESTARIA

EJECUCIÓN DE PROYECTOS DE GASTOS

Resumen de ejecución

Código Proyecto / Denominación	AÑO DE INICIO	DURACIÓN (años)	GASTO PREVISTO	GASTO COMPROMETIDO	OBLIGACIONES RECONOCIDAS			GASTO PENDIENTE DE REALIZAR	FINANCIACIÓN AFECTADA
					A 1 DE ENERO	EN EL EJERCICIO	TOTAL		
2014.5.OYS.30.ONIL: Consolidación del Monasterio de Monserrat	2.025,00	2	240.000,00	240.000,00				240.000,00	NO
2015.2.ESP.4.ALCOLEJA "PARKING PÚBLICO, ÁREA RECREATIVA Y	2.015,00	5	308.982,47	308.982,47	308.982,47		308.982,47		SÍ
2015.2.OYS.1.ADSUBIA "ADECUACIÓN Y AMPLIACIÓN DE	2.015,00	11	335.165,29	335.165,29	310.797,14	23.439,91	334.237,05	928,24	SÍ
2015.2.OYS.35.TIBI "ADECUACIÓN DEL ENTORNO URBANO Y LA	2.015,00	7	439.771,43	439.771,43	439.408,43		439.408,43	363,00	SÍ
2015.2.SOM.42.VALL DE GALLINERA: OBRAS DE MEJORA	2.015,00	2							SÍ
2015.3.EMPLE.1.SUBV. GENERALITAT VALENCIANA	2.015,00	1	2.271.343,96	2.271.343,96	2.271.343,96		2.271.343,96		SÍ
2016.2.OYS.14.BENILLUP-ADECUACIÓN DE LA PISCINA	2.016,00	3	117.263,77	117.263,77	117.263,77		117.263,77		SÍ
2016.2.OYS.47.MUTXAMEL- REHAB. DE LA EDIFIC. D. AL ANTIGUO	2.016,00	3	317.628,42	317.628,42	317.628,42		317.628,42		SÍ
2016.2.OYS.53.REURBANIZACIÓN AVDA. DE LAS NACIONES, TRAMO	2.016,00	5	400.153,06	400.153,06	399.782,83		399.782,83	370,23	SÍ

Documento adaptado electrónicamente para ser publicado de conformidad con lo previsto en la LOPD-GDD. Imprenta Provincial de la Diputación de Alicante. Servicio de Transparencia, BOP e Imprenta

INFORMACIÓN PRESUPUESTARIA

EJECUCIÓN DE PROYECTOS DE GASTOS

Resumen de ejecución

Código Proyecto / Denominación	AÑO DE INICIO	DURACIÓN (años)	GASTO PREVISTO	GASTO COMPROMETIDO	OBLIGACIONES RECONOCIDAS			GASTO PENDIENTE DE REALIZAR	FINANCIACIÓN AFECTADA
					A 1 DE ENERO	EN EL EJERCICIO	TOTAL		
2016.4.ARCHI.1.EDIFICIO PARA EL ARCHIVO DE LA DIPUTACIÓN DE	2.016,00	6	1.501.654,63	1.501.654,63	1.501.654,63		1.501.654,63		NO
2016.5.OYS.11.BENIARRÉS: Reurbanització C/Sant Vicent	2.016,00	12	226.258,10	226.258,10	8.173,00		8.173,00	218.085,10	NO
2016.5.OYS.20.BIAR-RESTAURACIÓN Y	2.016,00	3	183.389,89	183.389,89	143.074,45		143.074,45	40.315,44	NO
2016.5.OYS.33.GATA DE GORGOS-ACONDICIONAMIENTO RED AGUA	2.016,00	12	414.667,95	414.667,95	601,68		601,68	414.066,27	NO
2017.2.AURA.759.AYTO. PLANES: OBRAS DE EMERGENCIA EN EL	2.017,00	2	556.502,71	556.502,71	556.502,71		556.502,71		SÍ
2017.2.ESP.53.XALÓ "CASA DE CULTURA"	2.017,00	8	1.328.992,76	1.328.992,76	1.145.258,04	182.400,08	1.327.658,12	1.334,64	SÍ
2017.2.HOGAR.1.INVERSIONES EN MOBILIARIO PARA EL HOGAR	2.017,00	1	17.513,33	6.078,00	6.078,00		6.078,00	11.435,33	SÍ
2017.2.OYS.19.FACHECA "REHABILITACIÓN DE EDIFICIO	2.017,00	4	134.255,03	134.255,03	133.976,73		133.976,73	278,30	SÍ
2017.2.OYS.23.GRANJA DE ROCAMORA "EDIFICIO DESTINADO	2.017,00	7	470.551,36	470.551,36	469.870,18		469.870,18	681,18	SÍ

Documento adaptado electrónicamente para ser publicado de conformidad con lo previsto en la LOPD-GDD. Imprenta Provincial de la Diputación de Alicante. Servicio de Transparencia, BOP e Imprenta



INFORMACIÓN PRESUPUESTARIA

EJECUCIÓN DE PROYECTOS DE GASTOS

Resumen de ejecución

Código Proyecto / Denominación	AÑO DE INICIO	DURACIÓN (años)	GASTO PREVISTO	GASTO COMPROMETIDO	OBLIGACIONES RECONOCIDAS			GASTO PENDIENTE DE REALIZAR	FINANCIACIÓN AFECTADA
					A 1 DE ENERO	EN EL EJERCICIO	TOTAL		
2017.2.OYS.26.JESÚS POBRE "REMODELACIÓN DE LA PLAZA	2.017,00	3	256.049,13	256.049,13	255.872,77	176,36	256.049,13		SÍ
2017.2.OYS.29.LA VALL DE LAGUAR "OBRAS DE	2.017,00	3	266.024,17	266.024,17	265.849,02	175,15	266.024,17		SÍ
2017.2.OYS.30.LA XARA "URBANIZACIÓN DE LA C/XIMO DE	2.017,00	3	231.803,83	231.803,83	230.110,29	1.693,54	231.803,83		SÍ
2017.2.OYS.31.L'ATZÚBIA "CONSTRUCCIÓN DE VESTUARIOS	2.017,00	4	257.625,31	257.625,31	256.575,10		256.575,10	1.050,21	SÍ
2017.2.OYS.35.ONDARA "CONSTRUCCIÓN DE CENTRO DE	2.017,00	6	594.642,42	594.642,42	594.214,41	428,01	594.642,42		SÍ
2017.2.OYS.36.ONIL "CUBRICIÓN Y CIERRE DE DOS PISTAS DE TENIS	2.017,00	5	28.308,55	28.308,55	28.308,55		28.308,55		NO
2017.2.OYS.4.BANYERES DE MARIOLA "AMPLIACIÓN DEL	2.017,00	4	446.233,37	446.233,37	445.918,77	314,60	446.233,37		SÍ
2017.2.OYS.43.RELLEU "INFRAESTRUCTURA Y VIALES EN	2.017,00	3	242.928,40	242.928,40	242.753,51	174,89	242.928,40		SÍ
2017.2.OYS.5.BENEJÚZAR "PABELLÓN DEPORTIVO	2.017,00	3	472.665,28	472.665,28	472.241,77	423,51	472.665,28		SÍ

Documento adaptado electrónicamente para ser publicado de conformidad con lo previsto en la LOPD-GDD. Imprenta Provincial de la Diputación de Alicante. Servicio de Transparencia, BOP e Imprenta



INFORMACIÓN PRESUPUESTARIA

EJECUCIÓN DE PROYECTOS DE GASTOS

Resumen de ejecución

Código Proyecto / Denominación	AÑO DE INICIO	DURACIÓN (años)	GASTO PREVISTO	GASTO COMPROMETIDO	OBLIGACIONES RECONOCIDAS			GASTO PENDIENTE DE REALIZAR	FINANCIACIÓN AFECTADA
					A 1 DE ENERO	EN EL EJERCICIO	TOTAL		
2017.2.OYS.6.BENIARDÁ "REHABILITACIÓN Y ADECUACIÓN	2.017,00	4	163.091,16	163.091,16	162.912,70	178,46	163.091,16		SÍ
2017.2.OYS.7.BENIFATO "OBRAS COMPLEMENTARIAS PARA LA	2.017,00	5	152.076,65	152.076,65	151.880,04	196,61	152.076,65		SÍ
2017.2.OYS.9.BENIMASSOT "MEJORA DE SERVICIOS	2.017,00	3	140.645,85	140.645,85	140.533,77	112,08	140.645,85		SÍ
2017.2.PFS.30.LA XARA (E.L.M) "REURBANIZACION DE LA	2.017,00	3	39.983,22	39.983,22	39.908,14	75,08	39.983,22		SÍ
2017.2.PFS.31.L'ATZUBIA "ADECUACION CEMENTERIO	2.017,00	3	78.664,98	78.664,98	78.664,98		78.664,98		SÍ
2017.2.PFS.38.PENAGUILA "REPARACION EN INSTALACIONES	2.017,00	3	73.855,28	73.855,28	72.933,83	921,45	73.855,28		SÍ
2017.2.PFS.49.TORREMANZANAS "RECONSTRUCCION DE MURO DE	2.017,00	3	34.168,08	34.168,08	34.095,48		34.095,48	72,60	SÍ
2017.2.PFS.71.SAN MIGUEL DE SALINAS "REURBANIZACIÓN DE LA	2.017,00	3	161.013,59	161.013,59	161.013,59		161.013,59		SÍ
2017.4.EIL.1.ENCUESTA DE INFRAESTRUCTURAS Y	2.018,00	2	287.500,00	287.500,00	287.500,00		287.500,00		NO

Documento adaptado electrónicamente para ser publicado de conformidad con lo previsto en la LOPD-GDD. Imprenta Provincial de la Diputación de Alicante. Servicio de Transparencia, BOP e Imprenta

INFORMACIÓN PRESUPUESTARIA

EJECUCIÓN DE PROYECTOS DE GASTOS

Resumen de ejecución

Código Proyecto / Denominación	AÑO DE INICIO	DURACIÓN (años)	GASTO PREVISTO	GASTO COMPROMETIDO	OBLIGACIONES RECONOCIDAS			GASTO PENDIENTE DE REALIZAR	FINANCIACIÓN AFECTADA
					A 1 DE ENERO	EN EL EJERCICIO	TOTAL		
2017.4.MEJ.5.Ensanche y mejora de la crta. CV-745, p.k. 2+930 al	2.017,00	3	16.961,33	16.961,33	16.961,33		16.961,33		NO
2017.4.MEJ.7.MEJORA DE TRAZADO EN LA CV-757, ACCESO	2.017,00	4	51.963,28	51.963,28	51.963,28		51.963,28		NO
2017.4.VER.1.ALCALALÍ, LLÍBER Y XALÓ: OBRAS INTERCONEXIÓN	2.017,00	2	26.683,75	26.683,75	11.132,00	15.551,75	26.683,75		NO
2017.4.VER.12.L´ALFÀS DEL PI Y OTROS: OBRAS PARA REGULAR	2.017,00	2	865.727,89	865.727,89	865.727,89		865.727,89		NO
2017.4.VER.9.FACHECA, FAMORCA Y TOLLOS: OBRAS AMPLIACIÓN	2.017,00	2	178.920,36	178.920,36	173.210,36	1.210,00	174.420,36	4.500,00	NO
2017.5.OYS.33.MONFORTE DEL CID "PARQUE DE LOS NUEVOS	2.017,00	11	221.072,19	221.072,19	16.904,32		16.904,32	204.167,87	NO
2017.5.OYS.49.TEULADA "CENTRO INTEGRAL DE SEGURIDAD Y	2.017,00	11	389.330,99	389.330,99				389.330,99	NO
2018.2.ESP.1.AGRES: URBANIZACIÓN DE VIALES Y	2.018,00	5	558.860,73	558.860,73	558.364,63	496,10	558.860,73		SÍ
2018.2.ESP.26.FAMORCA "NUEVAS OFICINAS MUNICIPALES"	2.018,00	4	339.475,92	339.475,92	337.762,56	1.713,36	339.475,92		SÍ

Documento adaptado electrónicamente para ser publicado de conformidad con lo previsto en la LOPD-GDD. Imprenta Provincial de la Diputación de Alicante. Servicio de Transparencia, BOP e Imprenta



INFORMACIÓN PRESUPUESTARIA

EJECUCIÓN DE PROYECTOS DE GASTOS

Resumen de ejecución

Código Proyecto / Denominación	AÑO DE INICIO	DURACIÓN (años)	GASTO PREVISTO	GASTO COMPROMETIDO	OBLIGACIONES RECONOCIDAS			GASTO PENDIENTE DE REALIZAR	FINANCIACIÓN AFECTADA
					A 1 DE ENERO	EN EL EJERCICIO	TOTAL		
2018.2.ESP.36.LLÍBER "PISCINA VESTUARIOS Y	2.018,00	5	528.979,53	528.979,53	503.059,81		503.059,81	25.919,72	SÍ
2018.2.ESP.44.ORXETA: Acondicionamiento de varios Caminos	2.018,00	10	492.405,29	27.405,29	2.383,70	11.072,31	13.456,01	478.949,28	SÍ
2018.2.OYS.11.BENIFALLIM: RENOVACIÓN SERVICIOS Y	2.018,00	5	73.785,33	73.785,33	73.671,00	114,33	73.785,33		SÍ
2018.2.OYS.12.BENILLOBA: REHAB, DE LES CASETES DEL MESTRES Y	2.018,00	4	287.851,37	287.851,37	180.130,46	103.122,91	283.253,37	4.598,00	SÍ
2018.2.OYS.13.BENILLUP: MEJORA DEL RECINTO E INSTALACIONES	2.018,00	4	163.674,31	163.674,31	163.509,75	164,56	163.674,31		SÍ
2018.2.OYS.14.BENIMARFULL:MEJ ORA DE ESPACIOS PÚBLICOS Y	2.018,00	4	140.399,88	140.399,88	140.235,32	164,56	140.399,88		SÍ
2018.2.OYS.15.BENIMELI: REFORMA INTERIOR DE LA CASA	2.018,00	4	165.319,37	165.319,37	161.427,25	3.892,12	165.319,37		SÍ
2018.2.OYS.18.CAÑADA "MEJORA DE PAVIMENTACIÓN DE RED	2.018,00	4	222.503,77	222.503,77	222.254,21	249,56	222.503,77		SÍ
2018.2.OYS.2.AIGÜES: OBRAS DE REPARACIÓN DE INSTALACIONES	2.018,00	3	260.733,59	260.733,59	260.489,65	243,94	260.733,59		SÍ

Documento adaptado electrónicamente para ser publicado de conformidad con lo previsto en la LOPD-GDD. Imprenta Provincial de la Diputación de Alicante. Servicio de Transparencia, BOP e Imprenta



INFORMACIÓN PRESUPUESTARIA

EJECUCIÓN DE PROYECTOS DE GASTOS

Resumen de ejecución

Código Proyecto / Denominación	AÑO DE INICIO	DURACIÓN (años)	GASTO PREVISTO	GASTO COMPROMETIDO	OBLIGACIONES RECONOCIDAS			GASTO PENDIENTE DE REALIZAR	FINANCIACIÓN AFECTADA
					A 1 DE ENERO	EN EL EJERCICIO	TOTAL		
2018.2.OYS.20.CONFRIDES "CONSTRUCCIÓN DE NAVE	2.018,00	5	161.423,34	161.423,34	161.185,87	237,47	161.423,34		SÍ
2018.2.OYS.22.DAYA VIEJA "REMODELACIÓN DE PLAZA JUAN	2.018,00	3	267.032,14	267.032,14	265.604,72	1.427,42	267.032,14		SÍ
2018.2.OYS.29.HONDÓN DE LOS FRAILES "RENOVACIÓN DE PARTE	2.018,00	3	229.663,38	229.663,38	227.061,88	2.601,50	229.663,38		SÍ
2018.2.OYS.3.ALFAFARA: REFORMA Y MEJORA DE	2.018,00	4	187.828,38	187.828,38	184.335,88	3.492,50	187.828,38		SÍ
2018.2.OYS.35.L'ALQUERÍA D'ASNAR "RENOVACIÓN,	2.018,00	6	275.209,97	275.209,97	254.276,82	20.933,15	275.209,97		SÍ
2018.2.OYS.45.PARCENT "REFORMA Y REHABILITACIÓN	2.018,00	8	219.143,60	219.143,60	23.411,65	193.570,17	216.981,82	2.161,78	SÍ
2018.2.OYS.46.PENÀGUILA "REHABILITACIÓ DE	2.018,00	5	9.598,84	9.598,84	9.598,84		9.598,84		NO
2018.2.OYS.48.PLANES "NUEVO EDIFICIO VINCULADO A LA 'CASA	2.018,00	5	266.011,35	266.011,35	260.711,55	5.299,80	266.011,35		SÍ
2018.2.OYS.49.QUATRETONDETA "REMODELACIÓN DEL	2.018,00	3	147.486,77	147.486,77	146.927,14	559,63	147.486,77		SÍ

Documento adaptado electrónicamente para ser publicado de conformidad con lo previsto en la LOPD-GDD. Imprenta Provincial de la Diputación de Alicante. Servicio de Transparencia, BOP e Imprenta

EXCMA. DIPUTACION PROVINCIAL
DE ALICANTE
C.I.F. P0300000-G

INFORMACIÓN PRESUPUESTARIA

EJECUCIÓN DE PROYECTOS DE GASTOS

Resumen de ejecución

Código Proyecto / Denominación	AÑO DE INICIO	DURACIÓN (años)	GASTO PREVISTO	GASTO COMPROMETIDO	OBLIGACIONES RECONOCIDAS			GASTO PENDIENTE DE REALIZAR	FINANCIACIÓN AFECTADA
					A 1 DE ENERO	EN EL EJERCICIO	TOTAL		
2018.2.OYS.55.TOLLOS "MEJORA DE PAVIMENTOS Y	2.018,00	4	153.323,00	153.323,00	153.154,19		153.154,19	168,81	SÍ
2018.2.OYS.7.BENEIXAMA: PAVIMENTACIÓN DE VARIAS	2.018,00	3	264.245,26	264.245,26	263.894,66	350,60	264.245,26		SÍ
2018.2.OYS.9.BENIARRES: MEJORA DE INSTALACIONES	2.018,00	3	245.851,89	245.851,89	245.580,26	271,63	245.851,89		SÍ
2018.3.PJA.1.PROYECTO PARA UNA JUVENTUD ACTIVA	2.018,00	1	489.394,59	489.394,59	489.394,59		489.394,59		SÍ
2018.4.MEJ.1.MEJORA DE LA INTERSECCION DE LA CTRA.	2.018,00	2	51.950,16	51.950,16	51.950,16		51.950,16		NO
2018.5.ESP.41.ORBA: PROYECTO DE RENOVACIÓN DE VESTUARIOS	2.018,00	3	299.272,93	299.272,93	299.272,93		299.272,93		NO
2018.5.OYS.37.LORCHA: Adecuación de la calle Safor y mejora	2.023,00	4	220.251,93	220.251,93		220.251,93	220.251,93		NO
2018.5.OYS.40.MURLA: AMPLIACIÓN CALLE CRUZ	2.018,00	3	148.550,00	148.550,00	142.500,00	6.050,00	148.550,00		NO
2018.5.OYS.52.SANET Y NEGRALS: Archivo Municipal	2.018,00	10	245.493,47	245.493,47	17.493,47		17.493,47	228.000,00	NO

Documento adaptado electrónicamente para ser publicado de conformidad con lo previsto en la LOPD-GDD. Imprenta Provincial de la Diputación de Alicante. Servicio de Transparencia, BOP e Imprenta

INFORMACIÓN PRESUPUESTARIA

EJECUCIÓN DE PROYECTOS DE GASTOS

Resumen de ejecución

Código Proyecto / Denominación	AÑO DE INICIO	DURACIÓN (años)	GASTO PREVISTO	GASTO COMPROMETIDO	OBLIGACIONES RECONOCIDAS			GASTO PENDIENTE DE REALIZAR	FINANCIACIÓN AFECTADA
					A 1 DE ENERO	EN EL EJERCICIO	TOTAL		
2019.2.ESP.44.(2020) LOS MONTESINOS: Pabellón	2.020,00	6	1.322.512,75	1.322.512,74	31.178,62	1.229.775,52	1.260.954,14	61.558,61	SÍ
2019.2.ESP.46.(2020) RAFAL: Reforma y urbanización de Plaza de	2.020,00	4	882.960,26	882.960,26	881.487,18	619,65	882.106,83	853,43	SÍ
2019.2.ESP.48.(2020) TIBI: Red en alta aportación complementaria	2.020,00	4	757.334,32	757.334,32	756.499,23	835,09	757.334,32		SÍ
2019.2.MER.4.SCL DE CREVILLENTE POZO INMACULADA	2.019,00	2	82.480,27	82.480,27	82.480,27		82.480,27		SÍ
2019.2.MER.9.SINDICATO LOCAL DE RIEGOS DE GRANJA DE	2.019,00	2							NO
2019.2.MIH.12.VALL DE GALLINERA. SUMINISTRO	2.019,00	2	93.822,23	93.822,23	78.268,53	15.553,70	93.822,23		SÍ
2019.2.OYS.11.BENITACHELL: OBRAS DE AMPLIACIÓN Y	2.019,00	4	366.273,01	366.273,01	366.273,01		366.273,01		SÍ
2019.2.OYS.13.CALLOSA D'EN SARRIA: AMPLIACION DE SALAS	2.019,00	5	486.379,57	486.379,57	383.597,62	101.996,02	485.593,64	785,93	SÍ
2019.2.OYS.19.ELS POBLETS: Xarxa de drenatge en Partida	2.019,00	4	348.647,48	348.607,18	333.905,92	14.243,15	348.149,07	498,41	SÍ

Documento adaptado electrónicamente para ser publicado de conformidad con lo previsto en la LOPD-GDD. Imprenta Provincial de la Diputación de Alicante. Servicio de Transparencia, BOP e Imprenta

INFORMACIÓN PRESUPUESTARIA

EJECUCIÓN DE PROYECTOS DE GASTOS

Resumen de ejecución

Código Proyecto / Denominación	AÑO DE INICIO	DURACIÓN (años)	GASTO PREVISTO	GASTO COMPROMETIDO	OBLIGACIONES RECONOCIDAS			GASTO PENDIENTE DE REALIZAR	FINANCIACIÓN AFECTADA
					A 1 DE ENERO	EN EL EJERCICIO	TOTAL		
2019.2.OYS.2.ALCOCER DE PLANES: REHABILITACIÓN DE	2.019,00	5	179.714,27	179.714,27	18.404,53	146.203,06	164.607,59	15.106,68	SÍ
2019.2.OYS.20.FACHECA: RENOVACIÓN ACERAS Y	2.019,00	4	98.522,01	98.522,01	97.177,62	1.200,31	98.377,93	144,08	SÍ
2019.2.OYS.21.FORMENTERA DEL SEGURA: REURBANIZACIÓN DE LA	2.019,00	6	347.765,29	347.765,29	347.202,64	562,65	347.765,29		SÍ
2019.2.OYS.22.GORGA: REMODELACIÓN DE LA PLAZA	2.019,00	4	144.370,50	144.370,50	144.370,50		144.370,50		SÍ
2019.2.OYS.26.LA XARA: MEJORA DEL CAMINO DE ONDARA A DÉNIA,	2.019,00	8	258.949,37	13.840,95	7.105,12		7.105,12	251.844,25	SÍ
2019.2.OYS.3.ALCOLEJA: REHABILITACIÓN DE EDIFICIO	2.020,00	7	165.661,90	165.661,90	7.530,54	122.902,54	130.433,08	35.228,82	SÍ
2019.2.OYS.32.POLOP: AMPLIACIÓN CASA CULTURAL	2.019,00	7	677.288,68	677.288,68	19.069,73	19.432,01	38.501,74	638.786,94	SÍ
2019.2.OYS.37.SAX: Mejora de infraestructuras urbanas consistente	2.019,00	7	730.966,33	730.966,33	19.248,47		19.248,47	711.717,86	SÍ
2019.2.OYS.38.TÁRBENA: NUEVO ACERADO EN LA CARRETERA	2.019,00	4	246.325,70	246.325,70	246.325,70		246.325,70		SÍ

Documento adaptado electrónicamente para ser publicado de conformidad con lo previsto en la LOPD-GDD. Imprenta Provincial de la Diputación de Alicante. Servicio de Transparencia, BOP e Imprenta



INFORMACIÓN PRESUPUESTARIA

EJECUCIÓN DE PROYECTOS DE GASTOS

Resumen de ejecución

Código Proyecto / Denominación	AÑO DE INICIO	DURACIÓN (años)	GASTO PREVISTO	GASTO COMPROMETIDO	OBLIGACIONES RECONOCIDAS			GASTO PENDIENTE DE REALIZAR	FINANCIACIÓN AFECTADA
					A 1 DE ENERO	EN EL EJERCICIO	TOTAL		
2019.2.OYS.4.ALGUEÑA: PAVIMENTACIÓN E	2.019,00	4	245.889,36	245.889,36	245.889,36		245.889,36		SÍ
2019.2.OYS.40.TORREMANZANAS: REPOSIC. DE SANEAMIENTO ADEL	2.019,00	4	243.730,08	243.730,08	243.400,31		243.400,31	329,77	SÍ
2019.2.OYS.6.BENIARDÁ: MURO DE CONTENCIÓN EN EL PERÍMETRO	2.019,00	4	151.912,45	151.912,45	33.656,77	116.304,41	149.961,18	1.951,27	SÍ
2019.2.OYS.7.BENIFATO: ACONDICIONAMIENTO DEL	2.019,00	5	161.801,38	161.801,38	161.591,15	210,23	161.801,38		SÍ
2019.2.OYS.8.BENIGEMBLA: CONSTRUCCIÓN DE EDIFICIO	2.019,00	5	178.142,03	178.142,03	177.816,58		177.816,58	325,45	SÍ
2019.2.OYS.9.BENIJÓFAR: CONSTRUCCIÓN DE	2.019,00	6	652.019,66	598.519,29	70.166,93	504.856,45	575.023,38	76.996,28	SÍ
2019.3.WAV.1.PROYECTO EUROPEO "WAVE": VALORIZACIÓN	2.019,00	4	176.901,45	176.901,45	176.901,45		176.901,45		SÍ
2019.4.30.2.OBRA INSTALACIÓN RECEPTORA DE GAS NATURAL	2.019,00	1	1.936,00	1.936,00	1.936,00		1.936,00		NO
2019.4.CANAL.1.PROYECTO DE EDIFICIO PARA SEDE PATRONATO	2.019,00	3	11.845,57	11.845,57	11.845,57		11.845,57		NO

Documento adaptado electrónicamente para ser publicado de conformidad con lo previsto en la LOPD-GDD. Imprenta Provincial de la Diputación de Alicante. Servicio de Transparencia, BOP e Imprenta

EXCMA. DIPUTACION PROVINCIAL
DE ALICANTE
C.I.F. P0300000-G

INFORMACIÓN PRESUPUESTARIA

EJECUCIÓN DE PROYECTOS DE GASTOS

Resumen de ejecución

Código Proyecto / Denominación	AÑO DE INICIO	DURACIÓN (años)	GASTO PREVISTO	GASTO COMPROMETIDO	OBLIGACIONES RECONOCIDAS			GASTO PENDIENTE DE REALIZAR	FINANCIACIÓN AFECTADA
					A 1 DE ENERO	EN EL EJERCICIO	TOTAL		
2019.4.MEJ.1.MEJORA DE LA SEGURIDAD VIAL EN DIVERSOS	2.019,00	2	54.929,44	54.929,44	54.929,44		54.929,44		NO
2019.4.MEJ.2.Ampliación a vía ciclista entre los p.k. 24,000 al 26,300	2.019,00	3	40.847,85	40.847,85	40.847,85		40.847,85		NO
2019.4.PFS.144.BENASAU "Nueva instalación recogida de residuos	2.019,00	3	71.165,30	71.165,30	71.068,09		71.068,09	97,21	NO
2019.4.PFS.162.FAMORCA "Renovación del alumbrado público"	2.019,00	3	68.562,77	68.562,77	68.451,78	110,99	68.562,77		NO
2019.4.PFS.178.LLOSA DE CAMACHO "Acondicionamiento de	2.019,00	5	74.061,89	74.061,89	52.496,75	21.565,14	74.061,89		NO
2019.4.PFS.194.SAGRA "Renovac. y mejora inst. suministro agua potable,	2.019,00	6	100.862,78	100.862,78	2.746,52	97.951,47	100.697,99	164,79	NO
2019.4.PFS.199.TOLLOS "Adecuación caminos rurales - Camí	2.019,00	3	84.726,92	84.726,92	84.617,97		84.617,97	108,95	NO
2019.5.ESP.43.(2020) JÁVEA: Pavelló esportiu cobert al freginal	2.020,00	7	950.000,00	950.000,00				950.000,00	NO
2019.5.ESP.47.(2020) REDOVÁN: Pista polideportiva cubierta	2.020,00	6	862.139,25	862.139,25		714.243,29	714.243,29	147.895,96	NO

Documento adaptado electrónicamente para ser publicado de conformidad con lo previsto en la LOPD-GDD. Imprenta Provincial de la Diputación de Alicante. Servicio de Transparencia, BOP e Imprenta



INFORMACIÓN PRESUPUESTARIA

EJECUCIÓN DE PROYECTOS DE GASTOS

Resumen de ejecución

Código Proyecto / Denominación	AÑO DE INICIO	DURACIÓN (años)	GASTO PREVISTO	GASTO COMPROMETIDO	OBLIGACIONES RECONOCIDAS			GASTO PENDIENTE DE REALIZAR	FINANCIACIÓN AFECTADA
					A 1 DE ENERO	EN EL EJERCICIO	TOTAL		
2019.5.OYS.15.CASTALLA: PROY BASICO Y DE EJECUCIÓN PARA LA	2.019,00	3	134.919,42	134.919,42	127.376,16		127.376,16	7.543,26	NO
2019.5.OYS.18.DOLORES: OBRAS DE RENOVACIÓN DE PAVIMENTOS	2.019,00	3	333.415,50	333.415,50	333.415,50		333.415,50		NO
2019.5.OYS.25.VALL DE LAGUAR: REMODELACIÓN DE LA ZONA	2.019,00	8	232.840,34	232.840,34	4.840,34		4.840,34	228.000,00	NO
2019.5.OYS.29.ONIL: Adecuación y acondicionamiento de la zona	2.023,00	5	667.648,45	667.648,45				667.648,45	NO
2019.5.OYS.34.SAN ISIDRO: CONSTRUCCIÓN DE UN FRONTÓN	2.019,00	8	307.851,88	307.851,88	10.419,10		10.419,10	297.432,78	NO
2019.5.OYS.36.SANTA POLA: REURBAN. DEL BULEVAR CENTRO	2.019,00	3	299.408,45	299.408,45	299.408,45		299.408,45		NO
2019.5.SON.118.Busot: "Pabellón deportivo municipal (Ejecución	2.019,00	2	950.000,00	950.000,00	184.433,94	765.566,06	950.000,00		NO
2020.2.CER.128.JESÚS POBRE "Renovación de las aceras de la	2.021,00	4	146.103,80	146.103,80	145.862,03	241,77	146.103,80		NO
2020.2.MER.16.COMUNIDAD DE REGANTES MONTAHUD	2.020,00	2	47.677,63	47.677,63	47.677,63		47.677,63		SÍ

Documento adaptado electrónicamente para ser publicado de conformidad con lo previsto en la LOPD-GDD. Imprenta Provincial de la Diputación de Alicante. Servicio de Transparencia, BOP e Imprenta

INFORMACIÓN PRESUPUESTARIA

EJECUCIÓN DE PROYECTOS DE GASTOS

Resumen de ejecución

Código Proyecto / Denominación	AÑO DE INICIO	DURACIÓN (años)	GASTO PREVISTO	GASTO COMPROMETIDO	OBLIGACIONES RECONOCIDAS			GASTO PENDIENTE DE REALIZAR	FINANCIACIÓN AFECTADA
					A 1 DE ENERO	EN EL EJERCICIO	TOTAL		
2020.2.MER.4.S.A.T. Nº 255 CV GOTEO BENIDOLEIG:	2.020,00	2							NO
2020.2.MER.7.SAT Nº2681 "POZOS DELS MIRALBONS"GATA DE	2.020,00	2							NO
2020.2.PLA.1.AGOST: Ejecución de nuevo vial y reurbanización de calle	2.020,00	5	260.255,31	260.255,31	6.866,90	16.249,14	23.116,04	237.139,27	SÍ
2020.2.PLA.10.ALCOCER DE PLANES: Obras de ampliación y	2.020,00	7	46.948,84	41.373,57	41.311,78		41.311,78	5.637,06	SÍ
2020.2.PLA.100.CAMPO DE MIRRA: Obras de adecuación de zona verde	2.020,00	5	104.111,58	104.111,58	103.956,20	155,38	104.111,58		SÍ
2020.2.PLA.101.CAÑADA: Ejecución de cerramiento y adecuación de la	2.020,00	4	652.223,12	652.223,12	652.223,12		652.223,12		SÍ
2020.2.PLA.103.CASTELL DE CASTELLS: Construcción de edificio	2.020,00	7	692.614,62	53.664,78	17.166,66		17.166,66	675.447,96	SÍ
2020.2.PLA.109.COCENTAINA: Repav., eliminación barreras	2.020,00	6	740.357,04	695.347,78	356.485,67	316.710,01	673.195,68	67.161,36	SÍ
2020.2.PLA.11.ALCOCER DE PLANES: Mej. estanqueidad y	2.020,00	7	34.480,33	30.331,08	30.331,08		30.331,08	4.149,25	SÍ

Documento adaptado electrónicamente para ser publicado de conformidad con lo previsto en la LOPD-GDD. Imprenta Provincial de la Diputación de Alicante. Servicio de Transparencia, BOP e Imprenta

INFORMACIÓN PRESUPUESTARIA

EJECUCIÓN DE PROYECTOS DE GASTOS

Resumen de ejecución

Código Proyecto / Denominación	AÑO DE INICIO	DURACIÓN (años)	GASTO PREVISTO	GASTO COMPROMETIDO	OBLIGACIONES RECONOCIDAS			GASTO PENDIENTE DE REALIZAR	FINANCIACIÓN AFECTADA
					A 1 DE ENERO	EN EL EJERCICIO	TOTAL		
2020.2.PLA.110.CONFRIDES: Acondicionamiento de locales	2.020,00	5	237.969,13	210.253,86	5.560,91	198.541,47	204.102,38	33.866,75	SÍ
2020.2.PLA.111.CONFRIDES: Remodelación Pl. San Vicente Ferrer	2.020,00	7	161.989,88	151.097,43	150.844,56		150.844,56	11.145,32	SÍ
2020.2.PLA.112.CONFRIDES: Construcción de una pista de pádel	2.020,00	7	80.542,25	3.978,70				80.542,25	SÍ
2020.2.PLA.117.DAYA NUEVA: Rehabilitación de cementerio	2.020,00	7	157.790,33	147.295,78	147.100,28		147.100,28	10.690,05	SÍ
2020.2.PLA.118.DAYA NUEVA: Templete de música y alumbrado	2.020,00	7	121.619,90	115.471,12	115.327,03		115.327,03	6.292,87	SÍ
2020.2.PLA.119.DAYA NUEVA: Almacén municipal	2.020,00	5	295.900,25	295.410,11	7.645,53	156.404,82	164.050,35	131.849,90	SÍ
2020.2.PLA.12.ALCOCER DE PLANES: Obras de reposición del	2.020,00	7	125.969,89	117.416,41	117.239,50		117.239,50	8.730,39	SÍ
2020.2.PLA.120.DAYA VIEJA: Obras acondicionamiento de las	2.020,00	7	218.086,36	206.769,52	206.515,97		206.515,97	11.570,39	SÍ
2020.2.PLA.121.DAYA VIEJA: Construcción de nichos en	2.020,00	7	82.718,16	72.361,54	72.252,05	109,49	72.361,54	10.356,62	SÍ

Documento adaptado electrónicamente para ser publicado de conformidad con lo previsto en la LOPD-GDD. Imprenta Provincial de la Diputación de Alicante. Servicio de Transparencia, BOP e Imprenta

INFORMACIÓN PRESUPUESTARIA

EJECUCIÓN DE PROYECTOS DE GASTOS

Resumen de ejecución

Código Proyecto / Denominación	AÑO DE INICIO	DURACIÓN (años)	GASTO PREVISTO	GASTO COMPROMETIDO	OBLIGACIONES RECONOCIDAS			GASTO PENDIENTE DE REALIZAR	FINANCIACIÓN AFECTADA
					A 1 DE ENERO	EN EL EJERCICIO	TOTAL		
2020.2.PLA.122.DAYA VIEJA: Repavimentación de Avda.	2.020,00	7	244.388,68	215.536,75	215.200,16		215.200,16	29.188,52	SÍ
2020.2.PLA.128.EL CASTELL DE GUADALEST: Reparación lesiones,	2.020,00	7	254.987,66	224.757,45	6.065,53	44.715,64	50.781,17	204.206,49	SÍ
2020.2.PLA.129.EL CASTELL DE GUADALEST: Sustitución de	2.020,00	7	47.859,43	41.972,75	41.905,43	67,32	41.972,75	5.886,68	SÍ
2020.2.PLA.13.ALCOCER DE PLANES: Obras de mejora en el	2.020,00	7	45.115,85	42.277,82	42.210,66		42.210,66	2.905,19	SÍ
2020.2.PLA.133.EL RÁFOL D'ALMUNIA: Eliminación barreras	2.020,00	7	173.285,03	166.550,40	166.288,46	261,94	166.550,40	6.734,63	SÍ
2020.2.PLA.134.EL RÁFOL D'ALMUNIA: Autoconsumo directo	2.020,00	5	82.524,72	70.540,61	3.126,33	65.305,82	68.432,15	14.092,57	SÍ
2020.2.PLA.135.EL RÁFOL D'ALMUNIA: Repavimentación del	2.020,00	7	172.194,54	151.173,85	150.940,85	233,00	151.173,85	21.020,69	SÍ
2020.2.PLA.136.EL RÁFOL D'ALMUNIA: Remodelación accesos	2.020,00	7	82.417,22	72.618,18	72.512,28	105,90	72.618,18	9.799,04	SÍ
2020.2.PLA.14.ALCOLEJA: Acondicionamiento edificio municipal	2.020,00	5	151.731,26	135.832,62	119.637,58	15.869,60	135.507,18	16.224,08	SÍ

Documento adaptado electrónicamente para ser publicado de conformidad con lo previsto en la LOPD-GDD. Imprenta Provincial de la Diputación de Alicante. Servicio de Transparencia, BOP e Imprenta

INFORMACIÓN PRESUPUESTARIA

EJECUCIÓN DE PROYECTOS DE GASTOS

Resumen de ejecución

Código Proyecto / Denominación	AÑO DE INICIO	DURACIÓN (años)	GASTO PREVISTO	GASTO COMPROMETIDO	OBLIGACIONES RECONOCIDAS			GASTO PENDIENTE DE REALIZAR	FINANCIACIÓN AFECTADA
					A 1 DE ENERO	EN EL EJERCICIO	TOTAL		
2020.2.PLA.146.FACHECA: Ampliación Casa de Cultura para	2.020,00	6	120.473,46	107.203,51	2.810,28	101.368,30	104.178,58	16.294,88	SÍ
2020.2.PLA.147.FACHECA: Ampliación acera existente para	2.020,00	7	131.043,92	119.526,77	119.350,94	175,83	119.526,77	11.517,15	SÍ
2020.2.PLA.148.FACHECA: Pavimentación del camino	2.020,00	7	51.716,89	48.993,85	48.920,86	72,99	48.993,85	2.723,04	SÍ
2020.2.PLA.149.FAMORCA: Reforma de edificio para usos múltiples	2.020,00	6	223.546,64	5.319,40	5.319,40		5.319,40	218.227,24	SÍ
2020.2.PLA.15.ALCOLEJA: Mejora del acceso al aparcamiento público	2.020,00	6	58.303,58	3.212,21				58.303,58	SÍ
2020.2.PLA.153.GATA DE GORGOS: Acondicionamiento de la red de agua	2.020,00	7	253.962,91	227.650,30	223.712,99	3.937,31	227.650,30	26.312,61	SÍ
2020.2.PLA.154.GATA DE GORGOS: Renovación integral de	2.020,00	5	820.916,11	820.916,11	143.678,16	676.039,12	819.717,28	1.198,83	SÍ
2020.2.PLA.155.GORGA: Reforma y adecuación de las zonas del carrer de	2.020,00	7	234.271,52	218.982,03	218.982,03		218.982,03	15.289,49	SÍ
2020.2.PLA.16.ALCOLEJA: Ampliación y acondicionamiento de	2.020,00	7	119.060,80	8.597,95	2.389,75		2.389,75	116.671,05	SÍ

Documento adaptado electrónicamente para ser publicado de conformidad con lo previsto en la LOPD-GDD. Imprenta Provincial de la Diputación de Alicante. Servicio de Transparencia, BOP e Imprenta

INFORMACIÓN PRESUPUESTARIA

EJECUCIÓN DE PROYECTOS DE GASTOS

Resumen de ejecución

Código Proyecto / Denominación	AÑO DE INICIO	DURACIÓN (años)	GASTO PREVISTO	GASTO COMPROMETIDO	OBLIGACIONES RECONOCIDAS			GASTO PENDIENTE DE REALIZAR	FINANCIACIÓN AFECTADA
					A 1 DE ENERO	EN EL EJERCICIO	TOTAL		
2020.2.PLA.160.GUARDAMAR DEL SEGURA: Remodelación de plazas	2.020,00	5	1.432.344,23	1.432.344,23	260.670,24	1.167.702,06	1.428.372,30	3.971,93	SÍ
2020.2.PLA.161.HONDÓN DE LOS FRAILES: Pavimentación avenida	2.020,00	7	466.329,08	444.003,62	141.339,90	301.516,10	442.856,00	23.473,08	SÍ
2020.2.PLA.162.HONDÓN DE LOS FRAILES: Pavimentación caminos	2.020,00	7	108.766,36	95.362,20	95.219,94	142,26	95.362,20	13.404,16	SÍ
2020.2.PLA.166.JACARILLA: Rehabilitación de Palacio	2.020,00	6	874.664,20	789.969,80	67.673,17	701.032,87	768.706,04	105.958,16	SÍ
2020.2.PLA.169.LA ROMANA: Renovación de la red de saneamiento	2.020,00	7	835.164,54	774.068,50	739.617,03	34.451,47	774.068,50	61.096,04	SÍ
2020.2.PLA.17.ALCOLEJA: Creación de parque público en zona sur del	2.020,00	5							NO
2020.2.PLA.170.LA VALL D'ALCALÀ: Mejora urbana resto C/San José y	2.020,00	7	176.059,14	153.885,12	153.885,12		153.885,12	22.174,02	SÍ
2020.2.PLA.171.LA VALL D'ALCALÀ: Mejora urbana C/ Calvario de Alcalá	2.020,00	7	155.672,84	146.944,39	146.749,41	194,98	146.944,39	8.728,45	SÍ
2020.2.PLA.172.LA VALL D'ALCALÀ: Mejora urbana C/ Virgen del Milagro y	2.020,00	5	133.479,70	117.782,29	19.283,37	98.329,87	117.613,24	15.866,46	SÍ

Documento adaptado electrónicamente para ser publicado de conformidad con lo previsto en la LOPD-GDD. Imprenta Provincial de la Diputación de Alicante. Servicio de Transparencia, BOP e Imprenta

INFORMACIÓN PRESUPUESTARIA

EJECUCIÓN DE PROYECTOS DE GASTOS

Resumen de ejecución

Código Proyecto / Denominación	AÑO DE INICIO	DURACIÓN (años)	GASTO PREVISTO	GASTO COMPROMETIDO	OBLIGACIONES RECONOCIDAS			GASTO PENDIENTE DE REALIZAR	FINANCIACIÓN AFECTADA
					A 1 DE ENERO	EN EL EJERCICIO	TOTAL		
2020.2.PLA.175.LA VALL D'EBO: Renovación y adecuación de las	2.020,00	7	169.367,22	160.083,53	159.853,23	230,30	160.083,53	9.283,69	SÍ
2020.2.PLA.176.LA VALL D'EBO: Acondicionamiento del acceso al	2.020,00	5	132.416,73	113.647,87	113.490,08		113.490,08	18.926,65	SÍ
2020.2.PLA.177.LA VALL D'EBO: Adecuación y acondicionamiento de	2.020,00	7	149.526,40	131.447,57	131.447,57		131.447,57	18.078,83	SÍ
2020.2.PLA.178.LA XARA (E.L.M.): Obras adecuación piscina municipal	2.020,00	7	156.500,77	139.187,42	138.935,91	251,51	139.187,42	17.313,35	SÍ
2020.2.PLA.179.LA XARA (E.L.M.): Obras reurbanización de la Plaza	2.020,00	5	423.700,08	423.700,08	133.469,58	289.550,89	423.020,47	679,61	SÍ
2020.2.PLA.180.L'ALFÀS DEL PI: Pabellón multiusos Albir	2.020,00	7	2.083.318,25	146.957,04				2.083.318,25	SÍ
2020.2.PLA.181.L'ALQUERÍA D'ASNAR: Ampliación de vestuarios	2.020,00	6	342.501,84	339.805,58	9.165,11	245.986,42	255.151,53	87.350,31	SÍ
2020.2.PLA.182.L'ATZÚBIA: Construcción almacén municipal	2.020,00	5	237.181,93	210.347,18	6.267,22	140.022,60	146.289,82	90.892,11	SÍ
2020.2.PLA.183.L'ATZÚBIA: Reforma urbana entorno Calle Solana-Calle	2.020,00	7	280.504,39	280.101,90	47.886,84	231.764,62	279.651,46	852,93	SÍ

Documento adaptado electrónicamente para ser publicado de conformidad con lo previsto en la LOPD-GDD. Imprenta Provincial de la Diputación de Alicante. Servicio de Transparencia, BOP e Imprenta

INFORMACIÓN PRESUPUESTARIA

EJECUCIÓN DE PROYECTOS DE GASTOS

Resumen de ejecución

Código Proyecto / Denominación	AÑO DE INICIO	DURACIÓN (años)	GASTO PREVISTO	GASTO COMPROMETIDO	OBLIGACIONES RECONOCIDAS			GASTO PENDIENTE DE REALIZAR	FINANCIACIÓN AFECTADA
					A 1 DE ENERO	EN EL EJERCICIO	TOTAL		
2020.2.PLA.184.L'ATZÚBIA: Instalación de red de abastecimiento	2.020,00	7	105.184,60	92.211,31	92.063,72		92.063,72	13.120,88	SÍ
2020.2.PLA.185.LLÍBER: Pavimentación de los caminos	2.020,00	7	189.962,34	165.866,51	165.866,51		165.866,51	24.095,83	SÍ
2020.2.PLA.186.LLÍBER: Alumbrado público en la zona del Pla, Depósito	2.020,00	7	90.296,05	78.660,58	78.508,28		78.508,28	11.787,77	SÍ
2020.2.PLA.187.LLOSA DE CAMACHO (E.L.M): Mejoras en red	2.020,00	6	348.729,43	18.349,08		8.340,48	8.340,48	340.388,95	SÍ
2020.2.PLA.188.LORCHA: Construcción de edificio para centro	2.020,00	6	656.004,38	655.434,22	15.400,19	190.903,12	206.303,31	449.701,07	SÍ
2020.2.PLA.193.MONFORTE DEL CID: Nuevo mercado municipal de	2.020,00	7	1.264.819,45	90.720,17	28.844,66		28.844,66	1.235.974,79	SÍ
2020.2.PLA.195.MONÓVAR: Rehabilitación edificio C/ Cid nº 11 y	2.020,00	6	1.400.494,17	1.330.452,31	25.759,93	74.262,82	100.022,75	1.300.471,42	SÍ
2020.2.PLA.2.AGOST: Reurbanización de calle Canalejas,	2.020,00	5	220.595,34	220.595,34	5.553,77	214.708,34	220.262,11	333,23	SÍ
2020.2.PLA.20.ALFAFARA: Colector de pluviales en zona oeste	2.020,00	7	216.459,98	188.826,65	183.103,82	5.436,69	188.540,51	27.919,47	SÍ

Documento adaptado electrónicamente para ser publicado de conformidad con lo previsto en la LOPD-GDD. Imprenta Provincial de la Diputación de Alicante. Servicio de Transparencia, BOP e Imprenta

EXCMA. DIPUTACION PROVINCIAL
DE ALICANTE
C.I.F. P0300000-G

INFORMACIÓN PRESUPUESTARIA

EJECUCIÓN DE PROYECTOS DE GASTOS

Resumen de ejecución

Código Proyecto / Denominación	AÑO DE INICIO	DURACIÓN (años)	GASTO PREVISTO	GASTO COMPROMETIDO	OBLIGACIONES RECONOCIDAS			GASTO PENDIENTE DE REALIZAR	FINANCIACIÓN AFECTADA
					A 1 DE ENERO	EN EL EJERCICIO	TOTAL		
2020.2.PLA.201.MURO DE ALCOY: Reforma centro social de la tercera	2.020,00	5	183.528,92	183.528,92	13.455,13	169.528,92	182.984,05	544,87	SÍ
2020.2.PLA.204.MURO DE ALCOY: Reforma del centro social de Setla en	2.020,00	5	146.374,09	146.374,09	18.956,14	64.752,08	83.708,22	62.665,87	SÍ
2020.2.PLA.209.ONDARA: Construcció de la Caja de Música i	2.020,00	6	1.078.172,30	1.078.172,30	39.325,72	527.461,53	566.787,25	511.385,05	SÍ
2020.2.PLA.210.ONIL: Construcción de 2 pistas de tenis y adecuación del	2.020,00	6	34.969,40	34.408,65	10.930,70		10.930,70	24.038,70	SÍ
2020.2.PLA.211.ONIL: Conjunto de piscinas al aire libre	2.020,00	7	841.801,94	39.663,55				841.801,94	SÍ
2020.2.PLA.216.ORXETA: Construcción de almacén municipal	2.020,00	6							NO
2020.2.PLA.225.PENÀGUILA: Ampliación y mejora del edificio de las	2.020,00	6	246.377,36	245.917,02	7.514,80	17.810,11	25.324,91	221.052,45	SÍ
2020.2.PLA.226.PENÀGUILA: Mejora de dos viviendas sociales en planta	2.020,00	7	58.298,64	56.161,01	41.955,27	14.074,84	56.030,11	2.268,53	SÍ
2020.2.PLA.23.ALGUEÑA: Pavimentación del la avenida Roca de	2.020,00	7	262.065,59	228.760,72	228.372,18		228.372,18	33.693,41	SÍ

Documento adaptado electrónicamente para ser publicado de conformidad con lo previsto en la LOPD-GDD. Imprenta Provincial de la Diputación de Alicante. Servicio de Transparencia, BOP e Imprenta

INFORMACIÓN PRESUPUESTARIA

EJECUCIÓN DE PROYECTOS DE GASTOS

Resumen de ejecución

Código Proyecto / Denominación	AÑO DE INICIO	DURACIÓN (años)	GASTO PREVISTO	GASTO COMPROMETIDO	OBLIGACIONES RECONOCIDAS			GASTO PENDIENTE DE REALIZAR	FINANCIACIÓN AFECTADA
					A 1 DE ENERO	EN EL EJERCICIO	TOTAL		
2020.2.PLA.232.PINOSO: Adecuación y mejora de las	2.020,00	6	669.539,70	666.673,45	15.145,28	635.821,72	650.967,00	18.572,70	SÍ
2020.2.PLA.233.PINOSO: Reurbanización de la Calle Poeta	2.020,00	7	179.691,03	162.500,16	162.261,98		162.261,98	17.429,05	SÍ
2020.2.PLA.234.PLANES: Rehabilitación y mejora en el	2.020,00	5	500.744,28	500.744,28	225.721,18	267.475,33	493.196,51	7.547,77	SÍ
2020.2.PLA.235.PLANES: Mejora en la plaza situada entre la calle Freginal	2.020,00	7	49.986,19	44.233,30	44.145,27	71,32	44.216,59	5.769,60	SÍ
2020.2.PLA.236.PLANES: Renov. elementos instal. eléctrica alumbrado	2.020,00	7	38.803,71	34.121,12	33.574,78	491,71	34.066,49	4.737,22	SÍ
2020.2.PLA.237.PLANES: Sustitución de cubierta y forjado en el edificio "el	2.020,00	7	118.623,42	105.244,60	100.955,04	1.244,03	102.199,07	16.424,35	SÍ
2020.2.PLA.24.ALGUEÑA: Reforma edificios uso actividades cívico-social:	2.020,00	7	90.153,62	80.788,45	73.832,73	6.748,58	80.581,31	9.572,31	SÍ
2020.2.PLA.240.QUATRETONDETA: Adecuación de caminos del término	2.020,00	7	439.299,26	385.938,34	385.938,34		385.938,34	53.360,92	SÍ
2020.2.PLA.241.RELLEU: Proyecto para parking y plaza "Era"	2.020,00	5	574.547,30	574.547,30	442.292,43	130.711,62	573.004,05	1.543,25	SÍ

Documento adaptado electrónicamente para ser publicado de conformidad con lo previsto en la LOPD-GDD. Imprenta Provincial de la Diputación de Alicante. Servicio de Transparencia, BOP e Imprenta



INFORMACIÓN PRESUPUESTARIA

EJECUCIÓN DE PROYECTOS DE GASTOS

Resumen de ejecución

Código Proyecto / Denominación	AÑO DE INICIO	DURACIÓN (años)	GASTO PREVISTO	GASTO COMPROMETIDO	OBLIGACIONES RECONOCIDAS			GASTO PENDIENTE DE REALIZAR	FINANCIACIÓN AFECTADA
					A 1 DE ENERO	EN EL EJERCICIO	TOTAL		
2020.2.PLA.242.ROJALES: Obras de rehabilitación en el Teatro Capitol	2.020,00	6	1.210.460,61	1.210.460,61	24.766,31	434.686,56	459.452,87	751.007,74	SÍ
2020.2.PLA.246.SALINAS: Adecuación de pavimento asfáltico en	2.020,00	5	227.548,12	227.548,12	220.346,04	6.841,97	227.188,01	360,11	SÍ
2020.2.PLA.247.SALINAS: Ampliación acera Av.Juan Carlos I,	2.020,00	7	299.390,15	294.574,09	8.301,64	285.832,96	294.134,60	5.255,55	SÍ
2020.2.PLA.248.SAN FULGENCIO: Reparación y refuerzo de firme en C/	2.020,00	5	544.692,22	544.692,22	543.056,74	1.635,48	544.692,22		SÍ
2020.2.PLA.249.SAN FULGENCIO: Reasfaltado y reparación de firme en	2.020,00	5	441.780,45	441.780,45	14.431,22	425.716,99	440.148,21	1.632,24	SÍ
2020.2.PLA.25.ALGUEÑA: Suministro de energía eléctrica a zona de uso	2.020,00	5	107.389,95	107.389,95	11.557,45	22.900,05	34.457,50	72.932,45	SÍ
2020.2.PLA.252.SAN MIGUEL DE SALINAS: Centro Cultural San Miguel	2.020,00	6	1.270.577,95	1.270.577,95	27.092,87	278.794,04	305.886,91	964.691,04	SÍ
2020.2.PLA.256.SANET Y NEGRALS: Mejora red alumbrado	2.020,00	7	175.277,37	150.347,22	4.817,58	145.256,94	150.074,52	25.202,85	SÍ
2020.2.PLA.257.SANET Y NEGRALS: Vallado de los depósitos	2.020,00	7	54.850,75	48.458,10	48.390,52	67,58	48.458,10	6.392,65	SÍ

Documento adaptado electrónicamente para ser publicado de conformidad con lo previsto en la LOPD-GDD. Imprenta Provincial de la Diputación de Alicante. Servicio de Transparencia, BOP e Imprenta

INFORMACIÓN PRESUPUESTARIA

EJECUCIÓN DE PROYECTOS DE GASTOS

Resumen de ejecución

Código Proyecto / Denominación	AÑO DE INICIO	DURACIÓN (años)	GASTO PREVISTO	GASTO COMPROMETIDO	OBLIGACIONES RECONOCIDAS			GASTO PENDIENTE DE REALIZAR	FINANCIACIÓN AFECTADA
					A 1 DE ENERO	EN EL EJERCICIO	TOTAL		
2020.2.PLA.258.SANET Y NEGRALS: Mejora y ampliación de la	2.020,00	5	264.433,22	264.433,22	73.968,50	190.046,40	264.014,90	418,32	SÍ
2020.2.PLA.259.SANET Y NEGRALS: Reparación pavimento del	2.020,00	7	34.772,09	30.580,68	30.531,78	48,90	30.580,68	4.191,41	SÍ
2020.2.PLA.260.SANT JOAN D'ALACANT: Retirada de mediana en	2.020,00	7	918.022,49	69.712,49				918.022,49	SÍ
2020.2.PLA.266.SAX: Auditorio y Casa de Cultura de Sax. Segunda	2.020,00	5	1.175.256,85	1.175.256,85	582.079,62	590.172,54	1.172.252,16	3.004,69	SÍ
2020.2.PLA.267.SELLA: Edificio multifuncional municipal	2.020,00	6	650.095,32	650.095,32	16.438,05	140.727,37	157.165,42	492.929,90	SÍ
2020.2.PLA.271.TÁRBENA: Reforma y ampliación de la Casa de Cultura	2.020,00	7	204.060,53	179.977,32	113.884,70	65.640,06	179.524,76	24.535,77	SÍ
2020.2.PLA.272.TÁRBENA: Mejora de la piscina municipal	2.020,00	7	119.338,02	105.131,04	104.981,39	149,65	105.131,04	14.206,98	SÍ
2020.2.PLA.273.TÁRBENA: Reparación Camí Rafalet	2.020,00	7	122.171,89	107.597,73	107.597,73		107.597,73	14.574,16	SÍ
2020.2.PLA.274.TEULADA: Instalación de contenedores	2.020,00	5	713.575,26	713.575,26	97.087,04	614.333,44	711.420,48	2.154,78	SÍ

Documento adaptado electrónicamente para ser publicado de conformidad con lo previsto en la LOPD-GDD. Imprenta Provincial de la Diputación de Alicante. Servicio de Transparencia, BOP e Imprenta

INFORMACIÓN PRESUPUESTARIA

EJECUCIÓN DE PROYECTOS DE GASTOS

Resumen de ejecución

Código Proyecto / Denominación	AÑO DE INICIO	DURACIÓN (años)	GASTO PREVISTO	GASTO COMPROMETIDO	OBLIGACIONES RECONOCIDAS			GASTO PENDIENTE DE REALIZAR	FINANCIACIÓN AFECTADA
					A 1 DE ENERO	EN EL EJERCICIO	TOTAL		
2020.2.PLA.277.TIBI: Sustitución conducciones abastecimiento agua	2.020,00	5	87.899,88	87.899,88	47.027,22	40.787,77	87.814,99	84,89	SÍ
2020.2.PLA.278.TIBI: Instalación de luminarias solares en diferentes	2.020,00	7	77.710,13	69.105,13	69.003,06	102,07	69.105,13	8.605,00	SÍ
2020.2.PLA.280.TOLLOS: Remodelación piscina municipal y	2.020,00	7	288.234,22	274.052,08	273.629,75		273.629,75	14.604,47	SÍ
2020.2.PLA.281.TOLLOS: Reparación de muros de contención	2.020,00	7	138.789,58	121.964,20	121.786,96		121.786,96	17.002,62	SÍ
2020.2.PLA.284.TORREMANZANAS: Renovación del alcantarillado de la	2.020,00	7	171.480,40	170.131,37	169.919,23		169.919,23	1.561,17	SÍ
2020.2.PLA.287.VALL DE GALLINERA: Reparación y	2.020,00	6	709.192,89	705.078,89	68.405,52	616.962,59	685.368,11	23.824,78	SÍ
2020.2.PLA.288.VALL DE GALLINERA: Millora i reparació de	2.020,00	5	98.150,08	94.555,97	21.334,06	73.069,06	94.403,12	3.746,96	SÍ
2020.2.PLA.29.ALMUDAINA: Acondicionamiento local y terraza	2.020,00	7	56.081,46	53.499,48	47.940,44	5.418,50	53.358,94	2.722,52	SÍ
2020.2.PLA.291.XALÓ: Remodelación y adecuación de la	2.020,00	5	642.901,49	642.901,49	625.848,62	1.625,38	627.474,00	15.427,49	SÍ

Documento adaptado electrónicamente para ser publicado de conformidad con lo previsto en la LOPD-GDD. Imprenta Provincial de la Diputación de Alicante. Servicio de Transparencia, BOP e Imprenta



INFORMACIÓN PRESUPUESTARIA

EJECUCIÓN DE PROYECTOS DE GASTOS

Resumen de ejecución

Código Proyecto / Denominación	AÑO DE INICIO	DURACIÓN (años)	GASTO PREVISTO	GASTO COMPROMETIDO	OBLIGACIONES RECONOCIDAS			GASTO PENDIENTE DE REALIZAR	FINANCIACIÓN AFECTADA
					A 1 DE ENERO	EN EL EJERCICIO	TOTAL		
2020.2.PLA.292.AGRES: Adecuación de camino en estación y pavimento	2.021,00	6	129.862,24	114.024,23	110.744,20	3.116,03	113.860,23	16.002,01	SÍ
2020.2.PLA.3.AGRES: Mejora de acceso y aparcamiento	2.020,00	5	154.024,90	154.024,90	78.517,67	75.279,62	153.797,29	227,61	SÍ
2020.2.PLA.30.ALMUDAINA: Renovación alumbrado público casco	2.020,00	7	54.899,27	48.212,71	48.142,02	70,69	48.212,71	6.686,56	SÍ
2020.2.PLA.31.ALMUDAINA: Refuerzo, pavimentación caminos	2.020,00	7	278.625,12	250.260,79	249.869,31	391,48	250.260,79	28.364,33	SÍ
2020.2.PLA.38.BALONES: Aumento capacidad abastecimiento mediante	2.020,00	6	357.219,88	18.002,12	8.182,78		8.182,78	349.037,10	SÍ
2020.2.PLA.39.BALONES: Reurbanización de la calle San	2.020,00	6	58.979,24	58.979,24	1.666,45	57.212,81	58.879,26	99,98	SÍ
2020.2.PLA.4.AIGÜES: Mejora del Cementerio Municipal de Aigües	2.020,00	7	148.702,42	130.719,14	130.534,35	184,79	130.719,14	17.983,28	SÍ
2020.2.PLA.41.BANYERES DE MARIOLA: Rehabilitación y	2.020,00	7	782.747,25	61.534,80		17.861,81	17.861,81	764.885,44	SÍ
2020.2.PLA.42.BENASAU: Instal. alumbrado y reparación acera tramo	2.020,00	5	233.119,96	233.119,96	6.463,32	226.268,81	232.732,13	387,83	SÍ

Documento adaptado electrónicamente para ser publicado de conformidad con lo previsto en la LOPD-GDD. Imprenta Provincial de la Diputación de Alicante. Servicio de Transparencia, BOP e Imprenta

EXCMA. DIPUTACION PROVINCIAL
DE ALICANTE
C.I.F. P0300000-G

INFORMACIÓN PRESUPUESTARIA

EJECUCIÓN DE PROYECTOS DE GASTOS

Resumen de ejecución

Código Proyecto / Denominación	AÑO DE INICIO	DURACIÓN (años)	GASTO PREVISTO	GASTO COMPROMETIDO	OBLIGACIONES RECONOCIDAS			GASTO PENDIENTE DE REALIZAR	FINANCIACIÓN AFECTADA
					A 1 DE ENERO	EN EL EJERCICIO	TOTAL		
2020.2.PLA.43.BENASAU: Sustitución de cubierta colocación de	2.020,00	7	41.278,65	36.309,41	36.257,07	52,34	36.309,41	4.969,24	SÍ
2020.2.PLA.44.BENASAU: Mejoras de accesibilidad, pavimentos, aseos,	2.020,00	7	116.025,05	102.283,22	102.019,49	263,73	102.283,22	13.741,83	SÍ
2020.2.PLA.46.BENEIXAMA: Mejoras pavimentación C/Cervantes,	2.020,00	5	238.804,41	238.804,41	238.348,23		238.348,23	456,18	SÍ
2020.2.PLA.5.AIGÜES: Obras de Mejora y Ahorro Energético del	2.020,00	5	184.976,73	184.828,57	171.590,79	12.790,95	184.381,74	594,99	SÍ
2020.2.PLA.59.BENIARRÉS: Peatonalización de diversas calles del	2.020,00	5	676.332,66	676.332,66	23.991,05	650.558,87	674.549,92	1.782,74	SÍ
2020.2.PLA.6.AIGÜES: Obras de Urbanización, Reparación y Mejora en	2.020,00	7	155.063,35	138.951,87	138.753,09	198,78	138.951,87	16.111,48	SÍ
2020.2.PLA.60.BENIDOLEIG: Plaza ctra. Orba	2.020,00	5	659.245,06	659.245,06	14.587,39	45.391,18	59.978,57	599.266,49	SÍ
2020.2.PLA.62.BENIFALLIM: Centro Social Polivalente	2.020,00	7	380.370,55	29.644,17	9.327,09		9.327,09	371.043,46	SÍ
2020.2.PLA.64.BENIFATO: Mejoras de caminos municipales	2.020,00	7	271.736,28	236.553,28	236.553,28		236.553,28	35.183,00	SÍ

Documento adaptado electrónicamente para ser publicado de conformidad con lo previsto en la LOPD-GDD. Imprenta Provincial de la Diputación de Alicante. Servicio de Transparencia, BOP e Imprenta

INFORMACIÓN PRESUPUESTARIA

EJECUCIÓN DE PROYECTOS DE GASTOS

Resumen de ejecución

Código Proyecto / Denominación	AÑO DE INICIO	DURACIÓN (años)	GASTO PREVISTO	GASTO COMPROMETIDO	OBLIGACIONES RECONOCIDAS			GASTO PENDIENTE DE REALIZAR	FINANCIACIÓN AFECTADA
					A 1 DE ENERO	EN EL EJERCICIO	TOTAL		
2020.2.PLA.65.BENIGEMBLA: Construcción de "Edificio Social	2.020,00	6	344.166,28	344.166,28	8.403,79	132.250,37	140.654,16	203.512,12	SÍ
2020.2.PLA.69.BENILLOBA: Creación del parque público en la calle Virgen	2.020,00	7	343.880,57	304.345,54	303.892,42	453,12	304.345,54	39.535,03	SÍ
2020.2.PLA.7.ALBATERA: Mejora de infraestructura y Adecuación viario en	2.020,00	6	115.832,49	115.832,49	36.219,73		36.219,73	79.612,76	SÍ
2020.2.PLA.70.BENILLOBA: Aparcamiento en acceso a la casa de	2.020,00	7	100.161,33	95.885,48	87.581,87	8.303,61	95.885,48	4.275,85	SÍ
2020.2.PLA.71.BENILLOBA: Refuerzo de pavimentos y reposición	2.020,00	7	99.673,87	86.930,09	86.785,12	144,97	86.930,09	12.743,78	SÍ
2020.2.PLA.72.BENILLUP: Ejecución Plataformas para mirador y	2.020,00	7	406.933,24	37.622,23	1.721,53	11.141,40	12.862,93	394.070,31	SÍ
2020.2.PLA.74.BENIMARFULL: Adecuación de pavimentos en Parque	2.020,00	7	180.837,58	165.781,28	158.562,69	6.997,32	165.560,01	15.277,57	SÍ
2020.2.PLA.75.BENIMARFULL: Mejora de las zonas ajardinadas y	2.020,00	6	130.455,20	5.971,58				130.455,20	SÍ
2020.2.PLA.76.BENIMARFULL: Adecuación de caminos rurales	2.020,00	7	53.764,39	47.203,17	47.131,42	71,75	47.203,17	6.561,22	SÍ

Documento adaptado electrónicamente para ser publicado de conformidad con lo previsto en la LOPD-GDD. Imprenta Provincial de la Diputación de Alicante. Servicio de Transparencia, BOP e Imprenta

EXCMA. DIPUTACION PROVINCIAL
DE ALICANTE
C.I.F. P0300000-G

INFORMACIÓN PRESUPUESTARIA

EJECUCIÓN DE PROYECTOS DE GASTOS

Resumen de ejecución

Código Proyecto / Denominación	AÑO DE INICIO	DURACIÓN (años)	GASTO PREVISTO	GASTO COMPROMETIDO	OBLIGACIONES RECONOCIDAS			GASTO PENDIENTE DE REALIZAR	FINANCIACIÓN AFECTADA
					A 1 DE ENERO	EN EL EJERCICIO	TOTAL		
2020.2.PLA.77.BENIMASSOT: Reforma de Piscina Municipal	2.020,00	7	174.910,01	153.504,71	153.286,50		153.286,50	21.623,51	SÍ
2020.2.PLA.78.BENIMASSOT: Mejora del entorno de la Plaza de la	2.020,00	7	119.157,71	113.642,84	113.479,76	163,08	113.642,84	5.514,87	SÍ
2020.2.PLA.79.BENIMELI: Proyecto de reurbanización del casco antiguo	2.020,00	6	210.442,97	10.384,57		4.720,26	4.720,26	205.722,71	SÍ
2020.2.PLA.8.ALCALALÍ: Peatonalització nucli històric	2.020,00	5	351.074,96	333.392,39	224.286,37	108.677,07	332.963,44	18.111,52	SÍ
2020.2.PLA.80.BENIMELI: Ampliación de la zona verde del	2.020,00	7	94.629,81	82.806,47	82.681,93		82.681,93	11.947,88	SÍ
2020.2.PLA.81.BENIMELI: Mejora del acceso a la piscina municipal desde	2.020,00	7	37.824,57	33.340,46	854,76	32.434,41	33.289,17	4.535,40	SÍ
2020.2.PLA.82.BENISSA: Instalaciones deportivas en la Avda.	2.020,00	5	882.229,03	882.229,03	51.100,48	806.301,26	857.401,74	24.827,29	SÍ
2020.2.PLA.87.BIAR: Reurbanización varias calles del casco antiguo	2.020,00	5	800.406,25	708.226,45	307.310,20	378.937,88	686.248,08	114.158,17	SÍ
2020.2.PLA.88.BIAR: Acondicionamiento camino en ptda.	2.020,00	7	40.904,46	36.471,06	36.409,64	61,42	36.471,06	4.433,40	SÍ

Documento adaptado electrónicamente para ser publicado de conformidad con lo previsto en la LOPD-GDD. Imprenta Provincial de la Diputación de Alicante. Servicio de Transparencia, BOP e Imprenta

INFORMACIÓN PRESUPUESTARIA

EJECUCIÓN DE PROYECTOS DE GASTOS

Resumen de ejecución

Código Proyecto / Denominación	AÑO DE INICIO	DURACIÓN (años)	GASTO PREVISTO	GASTO COMPROMETIDO	OBLIGACIONES RECONOCIDAS			GASTO PENDIENTE DE REALIZAR	FINANCIACIÓN AFECTADA
					A 1 DE ENERO	EN EL EJERCICIO	TOTAL		
2020.2.PLA.9.ALCALALÍ: Renovació d'instal·lacions i pavimentació carrers	2.020,00	7	250.746,13	12.386,62	5.630,28		5.630,28	245.115,85	SÍ
2020.2.PLA.92.BOLULLA: Adecuación de la parcela municipal	2.020,00	5	406.777,97	406.777,97	371.784,92	34.368,25	406.153,17	624,80	SÍ
2020.2.PLA.99.CAMPO DE MIRRA: Reurbanización diversos tramos en C/	2.020,00	7	195.874,79	171.709,30	171.709,30		171.709,30	24.165,49	SÍ
2020.3.AURA.410.LOS MONTESINOS:REPARACIÓN	2.021,00	2	4.430,39	4.430,39	4.430,39		4.430,39		SÍ
2020.4.CER.10.ALCOCER DE PLANES "Mejora en la piscina	2.021,00	4	120.476,42	120.476,42	77.968,64	42.327,45	120.296,09	180,33	NO
2020.4.CER.103.EL RÀFOL D'ALMUNIA "Zona de aparcamiento	2.021,00	4	153.921,85	153.921,85	6.009,77		6.009,77	147.912,08	NO
2020.4.CER.203.DAYA VIEJA: Ampliación de vestuarios y	2.020,00	4	133.276,12	133.276,12	126.808,96	2.150,67	128.959,63	4.316,49	NO
2020.4.CER.276.LLOSA DE CAMACHO (E.L.M.): Gran reparación	2.020,00	4	113.618,77	113.618,77	113.448,66	170,11	113.618,77		NO
2020.4.CER.303.SAGRA: Edificio municipal para uso deportivo	2.020,00	4	121.082,32	121.082,32	7.805,58	39.070,09	46.875,67	74.206,65	NO

Documento adaptado electrónicamente para ser publicado de conformidad con lo previsto en la LOPD-GDD. Imprenta Provincial de la Diputación de Alicante. Servicio de Transparencia, BOP e Imprenta

EXCMA. DIPUTACION PROVINCIAL
DE ALICANTE
C.I.F. P0300000-G

INFORMACIÓN PRESUPUESTARIA

EJECUCIÓN DE PROYECTOS DE GASTOS

Resumen de ejecución

Código Proyecto / Denominación	AÑO DE INICIO	DURACIÓN (años)	GASTO PREVISTO	GASTO COMPROMETIDO	OBLIGACIONES RECONOCIDAS			GASTO PENDIENTE DE REALIZAR	FINANCIACIÓN AFECTADA
					A 1 DE ENERO	EN EL EJERCICIO	TOTAL		
2020.4.CER.319.TOLLOS: Adecuación del polideportivo	2.020,00	4	140.502,83	140.502,83	140.300,77		140.300,77	202,06	NO
2020.4.CER.321.VALL DE GALLINERA: Pavimentación vías	2.020,00	4	260.715,57	260.715,57	260.380,99	334,58	260.715,57		NO
2020.4.CER.66.BENIMARFULL "Adecuación de instalaciones del	2.021,00	4	133.947,61	7.472,86	3.396,75		3.396,75	130.550,86	NO
2020.4.EIL.1.Actuacion de la información contenida en la Encuesta	2.020,00	2	287.500,00	287.500,00	287.500,00		287.500,00		NO
2020.4.EIL.2.(2019)- Mantenimiento Encuesta de Infraestructuras y	2.020,00	3	76.300,00	76.300,00	76.300,00		76.300,00		NO
2020.4.ELCHE.1.PROYECTO DE ACONDICIONAMIENTO DE	2.020,00	5	128.784,52	128.784,52	128.784,52		128.784,52		NO
2020.4.RVP.1.Mejora de trazado y nueva obra de fábrica en la CV-720,	2.020,00	4	229.037,59	229.037,59	228.886,15	151,44	229.037,59		NO
2020.5.CER.118.FAGECA "Mejoras en la Casa consistorial "	2.021,00	2	10.113,17	10.113,17	10.113,17		10.113,17		NO
2020.5.CER.122.GATA DE GORGOS "Tancat del recinte esportiu Costeres	2.021,00	4	85.325,64	85.325,64	85.325,64		85.325,64		NO

Documento adaptado electrónicamente para ser publicado de conformidad con lo previsto en la LOPD-GDD. Imprenta Provincial de la Diputación de Alicante. Servicio de Transparencia, BOP e Imprenta

INFORMACIÓN PRESUPUESTARIA

EJECUCIÓN DE PROYECTOS DE GASTOS

Resumen de ejecución

Código Proyecto / Denominación	AÑO DE INICIO	DURACIÓN (años)	GASTO PREVISTO	GASTO COMPROMETIDO	OBLIGACIONES RECONOCIDAS			GASTO PENDIENTE DE REALIZAR	FINANCIACIÓN AFECTADA
					A 1 DE ENERO	EN EL EJERCICIO	TOTAL		
2020.5.CER.238.ASPE: Cerramiento perimentral de la pista cubierta. Fases	2.020,00	4	193.548,73	193.548,73	193.548,73		193.548,73		NO
2020.5.CER.72.BENITACHELL: REURBANIZACIÓN PARCIAL	2.021,00	4	221.312,00	221.312,00		221.312,00	221.312,00		NO
2020.5.PLA.102.CASTALLA: Adecuación instalaciones y	2.020,00	7	711.015,24	711.015,24				711.015,24	NO
2020.5.PLA.104.CATRAL: Rehabilitación y ampliación de edificio	2.020,00	7	155.807,83	155.807,83	131.496,75		131.496,75	24.311,08	NO
2020.5.PLA.105.CATRAL: Renovación agua potable y	2.020,00	7	264.706,17	264.706,17	221.972,99		221.972,99	42.733,18	NO
2020.5.PLA.106.CATRAL: Acondicionamietno y mejora de la	2.020,00	7	190.695,46	190.695,46				190.695,46	NO
2020.5.PLA.107.COCENTAINA: Reforma distribución interior y	2.020,00	6	185.992,75	185.992,75	171.162,41		171.162,41	14.830,34	NO
2020.5.PLA.108.COCENTAINA: Rehabilitación del centro cultural El	2.020,00	7	276.313,02	276.313,02				276.313,02	NO
2020.5.PLA.115.COX: Ampl. pistas deportivas Pádel, vestuarios, gradería	2.020,00	7	233.846,33	233.846,33	5.312,58		5.312,58	228.533,75	NO

Documento adaptado electrónicamente para ser publicado de conformidad con lo previsto en la LOPD-GDD. Imprenta Provincial de la Diputación de Alicante. Servicio de Transparencia, BOP e Imprenta



INFORMACIÓN PRESUPUESTARIA

EJECUCIÓN DE PROYECTOS DE GASTOS

Resumen de ejecución

Código Proyecto / Denominación	AÑO DE INICIO	DURACIÓN (años)	GASTO PREVISTO	GASTO COMPROMETIDO	OBLIGACIONES RECONOCIDAS			GASTO PENDIENTE DE REALIZAR	FINANCIACIÓN AFECTADA
					A 1 DE ENERO	EN EL EJERCICIO	TOTAL		
2020.5.PLA.116.CREVILLENT: Construcción de piscina municipal en	2.020,00	7	860.591,70	860.591,70				860.591,70	NO
2020.5.PLA.123.DÉNIA: Reurbanització de la glorieta del País	2.020,00	4	627.423,62	627.423,62	487.630,70		487.630,70	139.792,92	NO
2020.5.PLA.124.DÉNIA: Millora del ferm del carrer Marqués de Campo i	2.020,00	5	214.221,18	214.221,18	208.114,62		208.114,62	6.106,56	NO
2020.5.PLA.125.DOLORES: Renovación de pavimentos de las	2.020,00	6	382.834,96	382.834,96		246.634,31	246.634,31	136.200,65	NO
2020.5.PLA.126.DOLORES: Renovación de pavimentos de	2.020,00	6	231.467,89	231.467,89		160.544,36	160.544,36	70.923,53	NO
2020.5.PLA.127.EL CAMPELLO: Reurbanización del parque Gabriel	2.020,00	7	1.104.045,65	1.104.045,65				1.104.045,65	NO
2020.5.PLA.130.EL FONDÓ DE LES NEUS: Construcción de nave	2.020,00	6	422.139,59	422.139,59				422.139,59	NO
2020.5.PLA.131.EL FONDÓ DE LES NEUS: Cerramiento y adecuación	2.020,00	7	171.725,40	171.725,40		85.070,75	85.070,75	86.654,65	NO
2020.5.PLA.132.EL FONDÓ DE LES NEUS: Mejora de la envolvente	2.020,00	6	123.854,64	123.854,64		123.854,64	123.854,64		NO

Documento adaptado electrónicamente para ser publicado de conformidad con lo previsto en la LOPD-GDD. Imprenta Provincial de la Diputación de Alicante. Servicio de Transparencia, BOP e Imprenta

INFORMACIÓN PRESUPUESTARIA

EJECUCIÓN DE PROYECTOS DE GASTOS

Resumen de ejecución

Código Proyecto / Denominación	AÑO DE INICIO	DURACIÓN (años)	GASTO PREVISTO	GASTO COMPROMETIDO	OBLIGACIONES RECONOCIDAS			GASTO PENDIENTE DE REALIZAR	FINANCIACIÓN AFECTADA
					A 1 DE ENERO	EN EL EJERCICIO	TOTAL		
2020.5.PLA.138.EL VERGER: Plaza pública con zonas verdes	2.020,00	7	413.796,68	413.796,68	406.805,69		406.805,69	6.990,99	NO
2020.5.PLA.140.ELCHE: Centro Social de los Arenales del Sol	2.020,00	7	743.881,50	743.881,50	474.345,41	250.913,26	725.258,67	18.622,83	NO
2020.5.PLA.141.ELCHE: Mejora accesibilidad y ordenación	2.020,00	6	179.566,05	179.566,05		111.983,40	111.983,40	67.582,65	NO
2020.5.PLA.142.ELDA: Reurbanización de la Avda. Alfonso	2.020,00	4	1.033.187,60	1.033.187,60		1.033.187,60	1.033.187,60		NO
2020.5.PLA.144.ELS POBLETS: Terminació urbanització C/12 i C/12A	2.020,00	7	102.214,80	102.214,80	87.768,89		87.768,89	14.445,91	NO
2020.5.PLA.145.ELS POBLETS: Terminació urbanització C/ 23B, C/	2.020,00	7	129.355,63	129.355,63	126.320,86		126.320,86	3.034,77	NO
2020.5.PLA.151.FORMENTERA DEL SEGURA: Prolongación de	2.020,00	7	377.639,00	377.639,00	370.432,02		370.432,02	7.206,98	NO
2020.5.PLA.152.GAIANES: Reurbanización de viales y reposición	2.020,00	7	355.810,16	355.810,16	315.991,70		315.991,70	39.818,46	NO
2020.5.PLA.156.GORGA: Obras acondicionamiento de los caminos	2.020,00	7	48.860,84	48.860,84	42.829,22		42.829,22	6.031,62	NO

Documento adaptado electrónicamente para ser publicado de conformidad con lo previsto en la LOPD-GDD. Imprenta Provincial de la Diputación de Alicante. Servicio de Transparencia, BOP e Imprenta

INFORMACIÓN PRESUPUESTARIA

EJECUCIÓN DE PROYECTOS DE GASTOS

Resumen de ejecución

Código Proyecto / Denominación	AÑO DE INICIO	DURACIÓN (años)	GASTO PREVISTO	GASTO COMPROMETIDO	OBLIGACIONES RECONOCIDAS			GASTO PENDIENTE DE REALIZAR	FINANCIACIÓN AFECTADA
					A 1 DE ENERO	EN EL EJERCICIO	TOTAL		
2020.5.PLA.159.GRANJA DE ROCAMORA: Proyecto de	2.020,00	7	161.744,39	161.744,39	161.743,74		161.743,74	0,65	NO
2020.5.PLA.163.IBI: Acondicionamiento y mejora de	2.020,00	4	370.451,60	370.451,60	192.099,86		192.099,86	178.351,74	NO
2020.5.PLA.164.IBI: Ampliación y nueva construcción de instalaciones	2.020,00	7	365.676,60	365.676,60				365.676,60	NO
2020.5.PLA.165.IBI: Soterramiento de LAMT en zona norte polideportivo por	2.020,00	5	29.502,97	29.502,97				29.502,97	NO
2020.5.PLA.167.JESÚS POBRE (E.L.M.): Urbanización parcial de la	2.020,00	7	242.171,44	242.171,44	210.821,04		210.821,04	31.350,40	NO
2020.5.PLA.173.LA VALL DE LAGUAR: Habilitación Parcial de	2.020,00	7	357.842,43	357.842,43	313.668,59		313.668,59	44.173,84	NO
2020.5.PLA.174.LA VALL DE LAGUAR: Ejecución de Conducción	2.020,00	8	125.844,22	125.844,22	110.309,39		110.309,39	15.534,83	NO
2020.5.PLA.18.ALCOY: Proyecto Rehabilitación Conjunto Industrial	2.020,00	6	1.195.575,80	1.195.575,80		956.460,64	956.460,64	239.115,16	NO
2020.5.PLA.189.MILLENA: Obras de ampliación en el cementerio	2.020,00	8	54.207,34	54.207,34	47.515,72		47.515,72	6.691,62	NO

Documento adaptado electrónicamente para ser publicado de conformidad con lo previsto en la LOPD-GDD. Imprenta Provincial de la Diputación de Alicante. Servicio de Transparencia, BOP e Imprenta

INFORMACIÓN PRESUPUESTARIA

EJECUCIÓN DE PROYECTOS DE GASTOS

Resumen de ejecución

Código Proyecto / Denominación	AÑO DE INICIO	DURACIÓN (años)	GASTO PREVISTO	GASTO COMPROMETIDO	OBLIGACIONES RECONOCIDAS			GASTO PENDIENTE DE REALIZAR	FINANCIACIÓN AFECTADA
					A 1 DE ENERO	EN EL EJERCICIO	TOTAL		
2020.5.PLA.19.ALFAFARA: Mejoras red agua potable en Calle Salvador	2.020,00	7	43.989,64	43.989,64	42.275,09		42.275,09	1.714,55	NO
2020.5.PLA.190.MILLENA: Recrecido del fondo del vaso de la piscina	2.020,00	8	54.212,83	54.212,83	47.520,51		47.520,51	6.692,32	NO
2020.5.PLA.191.MILLENA: Obras de mejora en el camí de La Morquereta	2.020,00	8	54.212,99	54.212,99	47.520,67		47.520,67	6.692,32	NO
2020.5.PLA.192.MILLENA: Obras de reparación y mejoras en el camí del	2.020,00	8	203.081,05	203.081,05	177.727,92		177.727,92	25.353,13	NO
2020.5.PLA.194.MONFORTE DEL CID: Retén para policía local de	2.020,00	4	155.802,48	155.802,48	78.604,33	42.141,65	120.745,98	35.056,50	NO
2020.5.PLA.196.MONÓVAR: Repavimentación y formación de	2.020,00	7	122.878,92	122.878,92				122.878,92	NO
2020.5.PLA.197.MONÓVAR: Primera fase del colector general separativo	2.020,00	7	111.430,09	111.430,09				111.430,09	NO
2020.5.PLA.198.MURLA: Reurbanización calles Dr. Llorca y Dr.	2.020,00	7	82.655,21	82.655,21	72.424,49		72.424,49	10.230,72	NO
2020.5.PLA.199.MURLA: Mejora en edificios municipales (Polivalente,	2.020,00	7	143.056,79	143.056,79	125.397,15		125.397,15	17.659,64	NO

Documento adaptado electrónicamente para ser publicado de conformidad con lo previsto en la LOPD-GDD. Imprenta Provincial de la Diputación de Alicante. Servicio de Transparencia, BOP e Imprenta

INFORMACIÓN PRESUPUESTARIA

EJECUCIÓN DE PROYECTOS DE GASTOS

Resumen de ejecución

Código Proyecto / Denominación	AÑO DE INICIO	DURACIÓN (años)	GASTO PREVISTO	GASTO COMPROMETIDO	OBLIGACIONES RECONOCIDAS			GASTO PENDIENTE DE REALIZAR	FINANCIACIÓN AFECTADA
					A 1 DE ENERO	EN EL EJERCICIO	TOTAL		
2020.5.PLA.200.MURLA: Urbanización en calle Constitución y	2.020,00	7	124.177,78	124.177,78	108.405,31		108.405,31	15.772,47	NO
2020.5.PLA.202.MURO DE ALCOY: Proyecto de remodelación de red de	2.020,00	6	95.596,05	95.596,05		95.596,05	95.596,05		NO
2020.5.PLA.203.MURO DE ALCOY: Ejecución de red de distribución de	2.020,00	6	337.337,62	337.337,62		314.751,98	314.751,98	22.585,64	NO
2020.5.PLA.205.MUTXAMEL: Edificio para biblioteca municipal	2.020,00	6	502.768,20	502.768,20	26.605,94	5.090,96	31.696,90	471.071,30	NO
2020.5.PLA.206.NOVELDA: Mejora instalaciones deportivas	2.020,00	7	259.137,73	259.137,73	258.272,56		258.272,56	865,17	NO
2020.5.PLA.208.NOVELDA: Reforma edificio asociaciones socio-sanitarias	2.020,00	4	233.765,78	233.765,78	188.906,74	44.750,96	233.657,70	108,08	NO
2020.5.PLA.21.ALFAFARA: Mejora acceso casco urbano Calle Carretera	2.020,00	7	92.787,90	92.787,90	88.585,26		88.585,26	4.202,64	NO
2020.5.PLA.212.ORBA: Reurbanització i supressió barreres	2.020,00	6	685.353,87	685.353,87		685.353,87	685.353,87		NO
2020.5.PLA.213.ORIHUELA: Reurbanización de calle Matrona	2.020,00	7	190.517,33	190.517,33	166.998,93		166.998,93	23.518,40	NO

Documento adaptado electrónicamente para ser publicado de conformidad con lo previsto en la LOPD-GDD. Imprenta Provincial de la Diputación de Alicante. Servicio de Transparencia, BOP e Imprenta

INFORMACIÓN PRESUPUESTARIA

EJECUCIÓN DE PROYECTOS DE GASTOS

Resumen de ejecución

Código Proyecto / Denominación	AÑO DE INICIO	DURACIÓN (años)	GASTO PREVISTO	GASTO COMPROMETIDO	OBLIGACIONES RECONOCIDAS			GASTO PENDIENTE DE REALIZAR	FINANCIACIÓN AFECTADA
					A 1 DE ENERO	EN EL EJERCICIO	TOTAL		
2020.5.PLA.214.ORIHUELA: Reurbanización de la C/ José Ávila y	2.020,00	7	1.032.492,75	1.032.492,75				1.032.492,75	NO
2020.5.PLA.215.ORIHUELA: Mejora de la seguridad vial en ctra.	2.020,00	7	197.126,63	197.126,63				197.126,63	NO
2020.5.PLA.216.ORXETA: Construcción de almacén municipal	2.025,00	3	286.727,00	286.727,00		8.173,40	8.173,40	278.553,60	NO
2020.5.PLA.217.PARCENT: Reforma edificio denominado matadero para	2.020,00	7	123.607,62	123.607,62	122.844,68		122.844,68	762,94	NO
2020.5.PLA.218.PARCENT: Ejecución de almacen municipal en	2.020,00	7	108.139,41	108.139,41	103.654,90		103.654,90	4.484,51	NO
2020.5.PLA.219.PARCENT: Accesos al casco urbano de Parcent	2.020,00	7	324.174,70	324.174,70				324.174,70	NO
2020.5.PLA.22.ALGORFA: Ampliación y urbanización exterior del	2.020,00	6	946.033,95	946.033,95		758.559,27	758.559,27	187.474,68	NO
2020.5.PLA.221.PEDREGUER: Evacuació d'aigües pluvials en el casc	2.020,00	4	385.415,13	385.415,13	269.314,49		269.314,49	116.100,64	NO
2020.5.PLA.222.PEDREGUER: Rehabilitació d'antiga fábrica per	2.020,00	4	216.189,45	216.189,45	69.148,45	119.624,72	188.773,17	27.416,28	NO

Documento adaptado electrónicamente para ser publicado de conformidad con lo previsto en la LOPD-GDD. Imprenta Provincial de la Diputación de Alicante. Servicio de Transparencia, BOP e Imprenta



INFORMACIÓN PRESUPUESTARIA

EJECUCIÓN DE PROYECTOS DE GASTOS

Resumen de ejecución

Código Proyecto / Denominación	AÑO DE INICIO	DURACIÓN (años)	GASTO PREVISTO	GASTO COMPROMETIDO	OBLIGACIONES RECONOCIDAS			GASTO PENDIENTE DE REALIZAR	FINANCIACIÓN AFECTADA
					A 1 DE ENERO	EN EL EJERCICIO	TOTAL		
2020.5.PLA.224.PENÀGUILA: Reurbanización de la Plaça de	2.020,00	7	108.040,45	108.040,45	107.030,54		107.030,54	1.009,91	NO
2020.5.PLA.227.PETRER: Reforma y ampliación de la piscina cubierta	2.020,00	4	1.103.300,93	1.103.300,93	859.749,82	243.551,11	1.103.300,93		NO
2020.5.PLA.229.PILAR DE LA HORADADA: Mejora pavimentación y	2.020,00	7	248.087,59	248.087,59				248.087,59	NO
2020.5.PLA.230.PILAR DE LA HORADADA: Obras de mejora de	2.020,00	7	219.894,06	219.894,06				219.894,06	NO
2020.5.PLA.238.POLOP: Excavación arqueológica del recinto intramuros.	2.020,00	6	483.620,60	483.620,60		287.460,68	287.460,68	196.159,92	NO
2020.5.PLA.239.POLOP: Recuperación torre y adecuación	2.020,00	7	92.748,31	92.748,31				92.748,31	NO
2020.5.PLA.243.ROJALES: Mejora de la urbanización del segundo tramo de	2.020,00	7	253.778,38	253.778,38	242.513,27		242.513,27	11.265,11	NO
2020.5.PLA.244.ROJALES: Reforma y mejora de vestuarios del	2.020,00	7	189.779,25	189.779,25	166.351,96		166.351,96	23.427,29	NO
2020.5.PLA.245.SALINAS: Suministro de camión recolector de residuos	2.020,00	7	268.688,75	268.688,75				268.688,75	NO

Documento adaptado electrónicamente para ser publicado de conformidad con lo previsto en la LOPD-GDD. Imprenta Provincial de la Diputación de Alicante. Servicio de Transparencia, BOP e Imprenta



INFORMACIÓN PRESUPUESTARIA

EJECUCIÓN DE PROYECTOS DE GASTOS

Resumen de ejecución

Código Proyecto / Denominación	AÑO DE INICIO	DURACIÓN (años)	GASTO PREVISTO	GASTO COMPROMETIDO	OBLIGACIONES RECONOCIDAS			GASTO PENDIENTE DE REALIZAR	FINANCIACIÓN AFECTADA
					A 1 DE ENERO	EN EL EJERCICIO	TOTAL		
2020.5.PLA.250.SAN ISIDRO: Urbanización de la C/ San Isidro,	2.020,00	4	483.995,66	483.995,66	376.159,16	107.836,50	483.995,66		NO
2020.5.PLA.251.SAN ISIDRO: Ampliación del cementerio municipal	2.020,00	5	30.017,69	30.017,69				30.017,69	NO
2020.5.PLA.253.SAN VICENTE DEL RASPEIG: Creación de una zona	2.020,00	7	176.370,35	176.370,35				176.370,35	NO
2020.5.PLA.254.SAN VICENTE DEL RASPEIG: Reforma de la	2.020,00	5	299.419,67	299.419,67	299.419,67		299.419,67		NO
2020.5.PLA.255. SAN VICENTE DEL RASPEIG: Adecuación y mejora	2.020,00	4	599.341,76	599.341,76	341.693,61	180.568,83	522.262,44	77.079,32	NO
2020.5.PLA.26.ALICANTE: Reurbanización de Canalejas y	2.020,00	4	924.072,03	924.072,03	600.592,93	323.479,10	924.072,03		NO
2020.5.PLA.261.SANT JOAN D'ALACANT: Rehabilitación parcial de	2.020,00	7	146.692,28	146.692,28	144.657,00		144.657,00	2.035,28	NO
2020.5.PLA.263.SANTA POLA: Reordenación y reforma del	2.020,00	7	267.812,97	267.812,97				267.812,97	NO
2020.5.PLA.264.SANTA POLA: Mejora accesibilidad viaria a los	2.020,00	5	338.793,18	338.793,18	331.195,19		331.195,19	7.597,99	NO

Documento adaptado electrónicamente para ser publicado de conformidad con lo previsto en la LOPD-GDD. Imprenta Provincial de la Diputación de Alicante. Servicio de Transparencia, BOP e Imprenta

INFORMACIÓN PRESUPUESTARIA

EJECUCIÓN DE PROYECTOS DE GASTOS

Resumen de ejecución

Código Proyecto / Denominación	AÑO DE INICIO	DURACIÓN (años)	GASTO PREVISTO	GASTO COMPROMETIDO	OBLIGACIONES RECONOCIDAS			GASTO PENDIENTE DE REALIZAR	FINANCIACIÓN AFECTADA
					A 1 DE ENERO	EN EL EJERCICIO	TOTAL		
2020.5.PLA.265.SANTA POLA: Accesibilidad y actuaciones de mejora	2.020,00	7	138.261,38	138.261,38				138.261,38	NO
2020.5.PLA.268.SENIJA: Adecuación de inmueble municipal en el recinto	2.020,00	7	56.824,08	56.824,08	48.734,39		48.734,39	8.089,69	NO
2020.5.PLA.269.SENIJA: Adecuación de zona verde municipal en la	2.020,00	4	119.215,25	119.215,25	113.704,74		113.704,74	5.510,51	NO
2020.5.PLA.27.ALICANTE: Reforma antiguos Cines Aba Seis para Salas	2.020,00	7	654.551,02	654.551,02				654.551,02	NO
2020.5.PLA.276.TEULADA: Alcantarillado Zona Pla del Mar	2.020,00	4	59.122,98	59.122,98	23.825,62	35.297,36	59.122,98		NO
2020.5.PLA.279.TIBI: Adquisición de vehículo para transporte público de	2.020,00	5	56.656,82	56.656,82				56.656,82	NO
2020.5.PLA.28.ALMORADÍ: Rehabilitación integral del Antiguo	2.020,00	6	745.024,41	745.024,41	2.919,04	418.019,76	420.938,80	324.085,61	NO
2020.5.PLA.282.TORMOS: Reurbanización de un tramo de la	2.020,00	7	160.418,94	160.418,94	138.880,45		138.880,45	21.538,49	NO
2020.5.PLA.283.TORREMANZANAS: Refuerzo de talud en avd. País	2.020,00	7	117.502,22	117.502,22	100.792,09		100.792,09	16.710,13	NO

Documento adaptado electrónicamente para ser publicado de conformidad con lo previsto en la LOPD-GDD. Imprenta Provincial de la Diputación de Alicante. Servicio de Transparencia, BOP e Imprenta

INFORMACIÓN PRESUPUESTARIA

EJECUCIÓN DE PROYECTOS DE GASTOS

Resumen de ejecución

Código Proyecto / Denominación	AÑO DE INICIO	DURACIÓN (años)	GASTO PREVISTO	GASTO COMPROMETIDO	OBLIGACIONES RECONOCIDAS			GASTO PENDIENTE DE REALIZAR	FINANCIACIÓN AFECTADA
					A 1 DE ENERO	EN EL EJERCICIO	TOTAL		
2020.5.PLA.285.Torremanzanas: Aparcamiento en Acceso por	2.023,00	5	141.730,09	141.730,09				141.730,09	NO
2020.5.PLA.286. TORREVIEJA: Recinto multiusos celebración	2.020,00	7	1.211.189,19	1.211.189,19				1.211.189,19	NO
2020.5.PLA.289.VILLAJOYOSA: Ampliación del cementerio municipal	2.020,00	5	769.684,20	769.684,20	512.688,40	102.432,70	615.121,10	154.563,10	NO
2020.5.PLA.290.VILLENA: Reurbanización eje comercial en	2.020,00	4	1.193.143,64	1.193.143,64	999.776,34	193.367,30	1.193.143,64		NO
2020.5.PLA.293.Albatera: Reparación del Firme del Camino de la Murada	2.025,00	4	138.051,54	132.150,65				138.051,54	NO
2020.5.PLA.32.ALTEA: Renovación y reordenación de las instalaciones	2.020,00	4	423.796,69	423.796,69	256.874,07	164.604,02	421.478,09	2.318,60	NO
2020.5.PLA.33.ALTEA: Reurbanización de la Avenida	2.020,00	5	369.773,09	369.773,09		365.872,05	365.872,05	3.901,04	NO
2020.5.PLA.34.ALTEA: Acond. pavimento en calles y caminos rurales	2.020,00	7	189.503,29	189.503,29	162.592,21		162.592,21	26.911,08	NO
2020.5.PLA.37.ASPE: Urb.para mejora movilidad y espacio público en	2.020,00	6	229.390,61	229.390,61		93.438,60	93.438,60	135.952,01	NO

Documento adaptado electrónicamente para ser publicado de conformidad con lo previsto en la LOPD-GDD. Imprenta Provincial de la Diputación de Alicante. Servicio de Transparencia, BOP e Imprenta



INFORMACIÓN PRESUPUESTARIA

EJECUCIÓN DE PROYECTOS DE GASTOS

Resumen de ejecución

Código Proyecto / Denominación	AÑO DE INICIO	DURACIÓN (años)	GASTO PREVISTO	GASTO COMPROMETIDO	OBLIGACIONES RECONOCIDAS			GASTO PENDIENTE DE REALIZAR	FINANCIACIÓN AFECTADA
					A 1 DE ENERO	EN EL EJERCICIO	TOTAL		
2020.5.PLA.40.BANYERES DE MARIOLA: Adecuación integral del	2.020,00	7	307.524,56	307.524,56				307.524,56	NO
2020.5.PLA.45.BENEIXAMA: Obras de renovación y ampliación de	2.020,00	7	83.321,67	83.321,67	71.779,02		71.779,02	11.542,65	NO
2020.5.PLA.47.BENEIXAMA: Urbanización pavimentación de varias	2.020,00	6	322.604,83	322.604,83	13.053,74	309.551,08	322.604,82	0,01	NO
2020.5.PLA.48.BENEJÚZAR: Sustitución luminarias VSAP, por	2.020,00	7	347.155,28	347.155,28	345.701,71		345.701,71	1.453,57	NO
2020.5.PLA.50.BENFERRI: Ampliación gimnasio y piscina	2.020,00	4	488.926,29	488.926,29	368.238,34	103.208,07	471.446,41	17.479,88	NO
2020.5.PLA.52.BENFERRI: Remodelación funcional y mejora de	2.020,00	5	184.587,46	184.587,46	27.540,40	105.608,25	133.148,65	51.438,81	NO
2020.5.PLA.53.BENIARBEIG: Acondicionamiento de local multiusos	2.020,00	7	108.206,26	108.206,26	107.508,96		107.508,96	697,30	NO
2020.5.PLA.56.BENIARDÁ: Mejora sistema de abastecimiento de agua	2.020,00	7	183.504,57	183.504,57	160.667,39		160.667,39	22.837,18	NO
2020.5.PLA.57.BENIARDÁ: Mirador del Pantano	2.020,00	4	54.121,22	54.121,22	47.428,50		47.428,50	6.692,72	NO

Documento adaptado electrónicamente para ser publicado de conformidad con lo previsto en la LOPD-GDD. Imprenta Provincial de la Diputación de Alicante. Servicio de Transparencia, BOP e Imprenta



INFORMACIÓN PRESUPUESTARIA

EJECUCIÓN DE PROYECTOS DE GASTOS

Resumen de ejecución

Código Proyecto / Denominación	AÑO DE INICIO	DURACIÓN (años)	GASTO PREVISTO	GASTO COMPROMETIDO	OBLIGACIONES RECONOCIDAS			GASTO PENDIENTE DE REALIZAR	FINANCIACIÓN AFECTADA
					A 1 DE ENERO	EN EL EJERCICIO	TOTAL		
2020.5.PLA.58.BENIARDÁ: Sustitución tubería impulsión desde el	2.020,00	7	45.856,40	45.856,40		39.218,71	39.218,71	6.637,69	NO
2020.5.PLA.61.BENIDORM: Zona peatonal de bajas emisiones en Avda.	2.020,00	4	284.477,85	284.477,85	171.244,69	113.233,16	284.477,85		NO
2020.5.PLA.63.BENIFALLIM: Acondicionamiento y pavimentación	2.020,00	7	94.313,07	94.313,07	2.688,47		2.688,47	91.624,60	NO
2020.5.PLA.66.BENIJÓFAR: Edificio para salón polivalente C/Francisco	2.020,00	4	171.124,45	171.124,45	163.021,34		163.021,34	8.103,11	NO
2020.5.PLA.67.BENIJÓFAR: Edificio para dos salas deportivas polivalentes	2.020,00	5	346.352,46	346.352,46	99.427,63	246.924,83	346.352,46		NO
2020.5.PLA.7.ALBATERA: Mejora de infraestructura y Adecuación viario en	2.025,00	3	543.833,81	543.833,81				543.833,81	NO
2020.5.PLA.73.BENIMANTELL: Adecuación del edificio multicultural,	2.020,00	7	85.301,64	85.301,64	72.962,99		72.962,99	12.338,65	NO
2020.5.PLA.83.BENISSA: Acondicionamiento área recreativa	2.020,00	4	201.907,09	201.907,09	138.481,41		138.481,41	63.425,68	NO
2020.5.PLA.84.BENISSA: Ejecución de vestuarios y graderío accesible	2.020,00	7	156.557,08	156.557,08				156.557,08	NO

Documento adaptado electrónicamente para ser publicado de conformidad con lo previsto en la LOPD-GDD. Imprenta Provincial de la Diputación de Alicante. Servicio de Transparencia, BOP e Imprenta

INFORMACIÓN PRESUPUESTARIA

EJECUCIÓN DE PROYECTOS DE GASTOS

Resumen de ejecución

Código Proyecto / Denominación	AÑO DE INICIO	DURACIÓN (años)	GASTO PREVISTO	GASTO COMPROMETIDO	OBLIGACIONES RECONOCIDAS			GASTO PENDIENTE DE REALIZAR	FINANCIACIÓN AFECTADA
					A 1 DE ENERO	EN EL EJERCICIO	TOTAL		
2020.5.PLA.85.BENITACHELL: Intervención paisajística y de mejora	2.020,00	7	404.604,96	404.604,96				404.604,96	NO
2020.5.PLA.86.BENITACHELL: Ordenación de accesos y	2.020,00	7	144.677,15	144.677,15				144.677,15	NO
2020.5.PLA.90.BIGASTRO: Reforma y acondicionamiento de zonas verdes	2.020,00	5	59.560,91	59.560,91	1.261,51	58.299,40	59.560,91		NO
2020.5.PLA.91.BIGASTRO: Remodelación del Parque Huerto del	2.020,00	7	436.925,82	436.925,82	386.853,94		386.853,94	50.071,88	NO
2020.5.PLA.93.CALLOSA D'EN SARRIÀ: Ejecucion obras	2.023,00	4	619.022,16	619.022,16				619.022,16	NO
2020.5.PLA.96.CALLOSA DE SEGURA: Reparación red	2.020,00	4	322.844,63	322.844,63	102.962,70	137.757,65	240.720,35	82.124,28	NO
2020.5.PLA.98.CALP: Urbanización Vial J Tramo 6	2.020,00	5	491.583,50	491.583,50	76.642,52	298.470,37	375.112,89	116.470,61	NO
2021.2.CESPE.1.Transformación campo de tierra a cesped artificial, en	2.021,00	3	190.036,88	190.036,88	189.767,37	269,50	190.036,87	0,01	SÍ
2021.2.CESPE.10.Renovación césped artificial campo de fútbol, en	2.021,00	3	206.760,48	206.760,48	206.467,57		206.467,57	292,91	SÍ

Documento adaptado electrónicamente para ser publicado de conformidad con lo previsto en la LOPD-GDD. Imprenta Provincial de la Diputación de Alicante. Servicio de Transparencia, BOP e Imprenta



INFORMACIÓN PRESUPUESTARIA

EJECUCIÓN DE PROYECTOS DE GASTOS

Resumen de ejecución

Código Proyecto / Denominación	AÑO DE INICIO	DURACIÓN (años)	GASTO PREVISTO	GASTO COMPROMETIDO	OBLIGACIONES RECONOCIDAS			GASTO PENDIENTE DE REALIZAR	FINANCIACIÓN AFECTADA
					A 1 DE ENERO	EN EL EJERCICIO	TOTAL		
2021.2.CESPE.11.Transformación campo de tierra a césped artificial, en	2.021,00	3	174.612,23	174.612,23	174.382,33	229,90	174.612,23		SÍ
2021.2.CESPE.12.Renovación césped artificial campo de fútbol, en	2.021,00	3	136.503,70	136.503,70	136.291,02	212,68	136.503,70		SÍ
2021.2.CESPE.13.Renovación césped artificial campo de fútbol, en	2.021,00	3	168.423,72	168.423,72	168.149,65	274,07	168.423,72		SÍ
2021.2.CESPE.14.Renovación césped artificial campo de fútbol, en	2.021,00	3	164.657,84	164.657,84	164.419,97	237,86	164.657,83	0,01	SÍ
2021.2.CESPE.15.Renovación césped artificial campo de fútbol, en	2.021,00	3	156.813,46	156.813,46	156.579,22	234,24	156.813,46		SÍ
2021.2.CESPE.16.Renovación césped artificial campo de fútbol 7	2.021,00	3	100.092,00	100.092,00	99.941,45	150,55	100.092,00		SÍ
2021.2.CESPE.17.Renovación césped artificial campo de fútbol, en	2.021,00	3	176.909,72	176.909,72	176.650,50		176.650,50	259,22	SÍ
2021.2.CESPE.18.Renovación césped artificial campo de fútbol 7 El	2.021,00	3	128.800,42	128.800,42	128.599,66	200,76	128.800,42		SÍ
2021.2.CESPE.19.Renovación césped artificial campo de fútbol, en	2.021,00	3	168.565,45	168.565,45	162.161,52	6.130,22	168.291,74	273,71	SÍ

Documento adaptado electrónicamente para ser publicado de conformidad con lo previsto en la LOPD-GDD. Imprenta Provincial de la Diputación de Alicante. Servicio de Transparencia, BOP e Imprenta

INFORMACIÓN PRESUPUESTARIA

EJECUCIÓN DE PROYECTOS DE GASTOS

Resumen de ejecución

Código Proyecto / Denominación	AÑO DE INICIO	DURACIÓN (años)	GASTO PREVISTO	GASTO COMPROMETIDO	OBLIGACIONES RECONOCIDAS			GASTO PENDIENTE DE REALIZAR	FINANCIACIÓN AFECTADA
					A 1 DE ENERO	EN EL EJERCICIO	TOTAL		
2021.2.CESPE.2.Renovación césped artificial campo fútbol 7, en Algorfa	2.021,00	3	70.366,52	70.366,52	66.453,91	3.805,90	70.259,81	106,71	SÍ
2021.2.CESPE.20.Renovación césped artificial campo de fútbol, en	2.021,00	3	197.316,08	197.316,08	197.316,08		197.316,08		SÍ
2021.2.CESPE.21.Transformación campo de tierra a césped artificial, en	2.021,00	3	195.863,09	195.863,09	195.552,54	310,55	195.863,09		SÍ
2021.2.CESPE.22.Renovación césped artificial campo de fútbol, en	2.021,00	3	137.214,22	137.214,22	136.966,32	247,90	137.214,22		SÍ
2021.2.CESPE.23.Renovación césped artificial campo de fútbol	2.021,00	3							SÍ
2021.2.CESPE.24.Renovación césped artifificial campo de fútbol, en	2.021,00	4	200.870,00	200.870,00	5.263,33	195.290,51	200.553,84	316,16	SÍ
2021.2.CESPE.25.Renovación césped artificial campo de fútbol	2.021,00	3	159.994,31	159.994,31	159.719,13	275,18	159.994,31		SÍ
2021.2.CESPE.26.Renovación cesped artificial campo de fútbol, en	2.021,00	3	22.268,58	22.268,58	22.268,58		22.268,58		SÍ
2021.2.CESPE.27.Renovación césped artificial campo de fútbol, en	2.021,00	3	199.674,73	199.674,73	199.270,72	404,01	199.674,73		SÍ

Documento adaptado electrónicamente para ser publicado de conformidad con lo previsto en la LOPD-GDD. Imprenta Provincial de la Diputación de Alicante. Servicio de Transparencia, BOP e Imprenta

INFORMACIÓN PRESUPUESTARIA

EJECUCIÓN DE PROYECTOS DE GASTOS

Resumen de ejecución

Código Proyecto / Denominación	AÑO DE INICIO	DURACIÓN (años)	GASTO PREVISTO	GASTO COMPROMETIDO	OBLIGACIONES RECONOCIDAS			GASTO PENDIENTE DE REALIZAR	FINANCIACIÓN AFECTADA
					A 1 DE ENERO	EN EL EJERCICIO	TOTAL		
2021.2.CESPE.28.Renovación césped artificial campo de fútbol B de	2.021,00	3	228.667,55	228.667,55	213.090,45	15.152,26	228.242,71	424,84	SÍ
2021.2.CESPE.29.Renovación césped artificial campo de fútbol La	2.021,00	3	189.479,94	189.479,94	189.160,08	319,85	189.479,93	0,01	SÍ
2021.2.CESPE.3.Transformación campo de tierra a cesped artificial, en	2.021,00	3	313.947,57	313.947,57	313.500,06		313.500,06	447,51	SÍ
2021.2.CESPE.30.Renovación césped artificial campo de fútbol, en	2.021,00	3	155.241,68	155.241,68	155.030,12	211,56	155.241,68		SÍ
2021.2.CESPE.31.Renovación césped artificial campo de fútbol, en	2.021,00	3	111.469,64	111.469,64	111.329,83	139,80	111.469,63	0,01	SÍ
2021.2.CESPE.32.Transformación campo de tierra a césped artificial, en	2.021,00	3	130.763,91	130.763,91	130.534,47	229,44	130.763,91		SÍ
2021.2.CESPE.4.Transformación campo de tierra a césped artificial, en	2.021,00	3	174.160,81	174.160,81	112.883,98	60.978,30	173.862,28	298,53	SÍ
2021.2.CESPE.5.Renovación césped artificial, en El Verger	2.021,00	3	172.412,92	172.412,92	172.129,04	283,87	172.412,91	0,01	SÍ
2021.2.CESPE.6.Renovación césped artificial, en Agost	2.021,00	3	167.778,35	167.778,35	167.511,43	266,91	167.778,34	0,01	SÍ

Documento adaptado electrónicamente para ser publicado de conformidad con lo previsto en la LOPD-GDD. Imprenta Provincial de la Diputación de Alicante. Servicio de Transparencia, BOP e Imprenta



INFORMACIÓN PRESUPUESTARIA

EJECUCIÓN DE PROYECTOS DE GASTOS

Resumen de ejecución

Código Proyecto / Denominación	AÑO DE INICIO	DURACIÓN (años)	GASTO PREVISTO	GASTO COMPROMETIDO	OBLIGACIONES RECONOCIDAS			GASTO PENDIENTE DE REALIZAR	FINANCIACIÓN AFECTADA
					A 1 DE ENERO	EN EL EJERCICIO	TOTAL		
2021.2.CESPE.7.Renovación césped artificial campo de fútbol 8, en Rafal	2.021,00	3	175.214,37	175.214,37	174.950,20	264,17	175.214,37		SÍ
2021.2.CESPE.8.Renovación césped artificial campo de fútbol, en Sax	2.021,00	3	181.674,53	181.674,53	181.351,32	323,20	181.674,52	0,01	SÍ
2021.2.CESPE.9.Renovación césped artificial campo de fútbol, en Monforte	2.021,00	3	194.668,08	194.668,08	194.668,08		194.668,08		SÍ
2021.2.MER.16.COMUNIDAD DE REGANTES DEL RIEGO MAYOR DE	2.021,00	2	45.431,46	45.431,46	45.431,46		45.431,46		SÍ
2021.2.MER.18.COMUNIDAD DE REGANTES SAN ISIDRO Y	2.021,00	2	43.826,10	43.826,10	43.826,10		43.826,10		SÍ
2021.2.MER.3.COMUNIDAD GENERAL DE REGANTES Y	2.021,00	2	77.803,00	77.803,00	77.803,00		77.803,00		SÍ
2021.2.MER.4.COMUNIDAD DE REGANTES CANAL BAJO DEL	2.021,00	2	68.975,86	68.975,86	68.975,86		68.975,86		SÍ
2021.2.MER.9.JUZGADO PRIVATIVO DE AGUAS DE	2.021,00	2	47.973,27	47.973,27	47.973,27		47.973,27		SÍ
2021.2.MIH.11.IBI: REPARACIÓN DE LA RED DE AGUA POTABLE EN LA	2.021,00	2	62.183,06	62.183,06	62.183,06		62.183,06		SÍ

Documento adaptado electrónicamente para ser publicado de conformidad con lo previsto en la LOPD-GDD. Imprenta Provincial de la Diputación de Alicante. Servicio de Transparencia, BOP e Imprenta

INFORMACIÓN PRESUPUESTARIA

EJECUCIÓN DE PROYECTOS DE GASTOS

Resumen de ejecución

Código Proyecto / Denominación	AÑO DE INICIO	DURACIÓN (años)	GASTO PREVISTO	GASTO COMPROMETIDO	OBLIGACIONES RECONOCIDAS			GASTO PENDIENTE DE REALIZAR	FINANCIACIÓN AFECTADA
					A 1 DE ENERO	EN EL EJERCICIO	TOTAL		
2021.2.MIH.14.MONFORTE DEL CID: RENOVACIÓN RED AGUA	2.021,00	2	83.801,02	83.801,02	83.801,02		83.801,02		SÍ
2021.2.MIH.16.PEGO: SUSTITUCIÓN DE LA RED DE	2.021,00	2	249.552,84	179.223,13	179.223,13		179.223,13	70.329,71	SÍ
2021.2.MIH.17.PINOSO: MEJORA DE LA CANALIZACIÓN DE	2.021,00	2							NO
2021.2.MIH.22.XALÓ: MEJORA DE INFRAESTRUCTURAS	2.021,00	2	101.857,90					101.857,90	SÍ
2021.2.MIH.5.BIGASTRO: EJECUCIÓN DE LA 2ª FASE DEL	2.021,00	2	109.838,94	109.838,94	109.838,94		109.838,94		SÍ
2021.2.MIH.7.CALLOSA D´EN SARRIÀ: RENOVACIÓN DEL	2.021,00	2	119.988,20					119.988,20	SÍ
2021.4.30.1.PROYECTO DE REFORMA Y ADECUACIÓN DEL	2.021,00	2	219.285,06	219.285,06	200.528,08	18.756,98	219.285,06		NO
2021.4.CASTE.1.Subvención Ayto. Castell de Castells conservación,	2.021,00	4	36.365,80	36.365,80	36.365,80		36.365,80		NO
2021.4.CPHIS.1.Conv. Plan Provincial rehabilitación y puesta en valor	2.021,00	2	291.762,67	291.762,67	291.762,67		291.762,67		NO

Documento adaptado electrónicamente para ser publicado de conformidad con lo previsto en la LOPD-GDD. Imprenta Provincial de la Diputación de Alicante. Servicio de Transparencia, BOP e Imprenta

INFORMACIÓN PRESUPUESTARIA

EJECUCIÓN DE PROYECTOS DE GASTOS

Resumen de ejecución

Código Proyecto / Denominación	AÑO DE INICIO	DURACIÓN (años)	GASTO PREVISTO	GASTO COMPROMETIDO	OBLIGACIONES RECONOCIDAS			GASTO PENDIENTE DE REALIZAR	FINANCIACIÓN AFECTADA
					A 1 DE ENERO	EN EL EJERCICIO	TOTAL		
2021.4.FOTOV.1.Instalaciones foltovoltaicas de autoconsumo	2.021,00	1	7.253,95	7.253,95	7.253,95		7.253,95		NO
2021.4.IFDCT.1.Ampliación jardín mediterráneo en Casa Tápena	2.021,00	1	49.931,22	49.931,22	49.931,22		49.931,22		NO
2021.4.IZV.6.Adecuación y mejora de la zona verde Secanets, t.m.	2.021,00	0	44.927,23	44.927,23	44.927,23		44.927,23		NO
2021.4.MEJ.1.Proyecto de construcción de la variante entre las	2.021,00	2	15.730,00	15.730,00	15.730,00		15.730,00		NO
2021.4.MEJ.10.Mejora de la CV-824 e implantación de via ciclo peatonal	2.021,00	1	7.018,00	7.018,00	7.018,00		7.018,00		NO
2021.4.MEJ.11.Refuerzo de firme y mejora de la seguridad vial de	2.021,00	1	10.285,00	10.285,00	10.285,00		10.285,00		NO
2021.4.MEJ.14.Refuerzo de firme y contrucción de itinerario ciclista en la	2.021,00	1	19.031,09	11.677,96	11.677,96		11.677,96	7.353,13	NO
2021.4.MEJ.15.Mejora de la seguridad vial de usuarios vulnerables	2.021,00	1	9.982,50	9.982,50	9.982,50		9.982,50		NO
2021.4.MEJ.16.Vía ciclo-peatonal adyacente a la carretera CV-745,	2.021,00	1	4.961,00	4.961,00	4.961,00		4.961,00		NO

Documento adaptado electrónicamente para ser publicado de conformidad con lo previsto en la LOPD-GDD. Imprenta Provincial de la Diputación de Alicante. Servicio de Transparencia, BOP e Imprenta

INFORMACIÓN PRESUPUESTARIA

EJECUCIÓN DE PROYECTOS DE GASTOS

Resumen de ejecución

Código Proyecto / Denominación	AÑO DE INICIO	DURACIÓN (años)	GASTO PREVISTO	GASTO COMPROMETIDO	OBLIGACIONES RECONOCIDAS			GASTO PENDIENTE DE REALIZAR	FINANCIACIÓN AFECTADA
					A 1 DE ENERO	EN EL EJERCICIO	TOTAL		
2021.4.MEJ.17.Itinerario peatonal-ciclista adyacente a la	2.021,00	3	22.673,95	9.075,00	9.075,00		9.075,00	13.598,95	NO
2021.4.MEJ.2. Proyecto constructivo de la variante de conexión de las	2.021,00	2	11.858,00	11.858,00	11.858,00		11.858,00		NO
2021.4.MEJ.3.Variante de la Ctra. Cv-728, desde el p.k. 8+560 hasta la	2.021,00	4	1.758.138,24	1.758.138,24	1.589.470,90	168.667,33	1.758.138,23	0,01	NO
2021.4.MEJ.5.Mejora e itinerario peatonal-ciclista en la CV-868, del PK	2.021,00	2	6.655,00	6.655,00	6.655,00		6.655,00		NO
2021.4.MEJ.6.Obras de const. de Glorieta en la inters. de la CV-735 y	2.021,00	2	7.986,00	7.986,00	7.986,00		7.986,00		NO
2021.4.MEJ.9.Itinerario peatonal-cilcista en la CV-777 El	2.021,00	2	4.961,00	4.961,00	4.961,00		4.961,00		NO
2021.4.MIH.10.GORGA: RENOVACIÓN PARCIAL DE LA	2.021,00	2	134.561,53					134.561,53	NO
2021.4.MIH.12.L´ALQUERIA D´ASNAR: RENOVACIÓN Y	2.021,00	2	165.066,05	53.308,07	53.308,07		53.308,07	111.757,98	NO
2021.4.MIH.18.PLANES: EJECUCIÓN DE UN COLECTOR DE	2.021,00	2	132.239,39	12.239,39	12.239,39		12.239,39	120.000,00	NO

Documento adaptado electrónicamente para ser publicado de conformidad con lo previsto en la LOPD-GDD. Imprenta Provincial de la Diputación de Alicante. Servicio de Transparencia, BOP e Imprenta

EXCMA. DIPUTACION PROVINCIAL
DE ALICANTE
C.I.F. P0300000-G

INFORMACIÓN PRESUPUESTARIA

EJECUCIÓN DE PROYECTOS DE GASTOS

Resumen de ejecución

Código Proyecto / Denominación	AÑO DE INICIO	DURACIÓN (años)	GASTO PREVISTO	GASTO COMPROMETIDO	OBLIGACIONES RECONOCIDAS			GASTO PENDIENTE DE REALIZAR	FINANCIACIÓN AFECTADA
					A 1 DE ENERO	EN EL EJERCICIO	TOTAL		
2021.4.MIH.2.ALGUEÑA: RENOVACIÓN DE RED DE AGUA	2.021,00	2	107.204,79	107.204,79	19.032,62	88.172,16	107.204,78	0,01	NO
2021.4.MIH.20.SANET Y NEGRALS: INSTALACIÓN DE CONTADORES	2.021,00	2	38.552,19	38.552,19	38.552,19		38.552,19		NO
2021.4.MIH.21.TORREMANZANAS: SUSTITUCIÓN DE CONTADORES	2.021,00	2	47.728,69	47.728,69	47.728,69		47.728,69		NO
2021.4.MIH.4.BENIMELI: MEJORA DE LA RED GENERAL DE AGUA	2.021,00	2	113.011,69	2.534,95	2.534,95		2.534,95	110.476,74	NO
2021.4.MIH.6.BOLULLA: RED DE ABASTECIMIENTO DE AGUA	2.021,00	2	94.056,22	94.056,22	94.056,22		94.056,22		NO
2021.4.MUSEO.1.PROYECTO MUSEOGRAFICO MUBAG	2.021,00	1	17.847,50	17.847,50	17.847,50		17.847,50		NO
2021.4.NOM.12.TÀRBENA: DEPÓSITO REGULADOR DE AGUA	2.021,00	2	743.918,72	743.918,72	618.412,90	125.505,82	743.918,72		NO
2021.4.NOM.15.FAGECA: PROFUNDIZACIÓN DEL POZO LA	2.021,00	2	165.911,79	165.911,79	165.911,79		165.911,79		NO
2021.4.NOM.17.ALBATERA: CONDUCCIÓN AGUA RIEGO,	2.021,00	7	1.062.705,32	1.062.705,32	15.125,00		15.125,00	1.047.580,32	NO

Documento adaptado electrónicamente para ser publicado de conformidad con lo previsto en la LOPD-GDD. Imprenta Provincial de la Diputación de Alicante. Servicio de Transparencia, BOP e Imprenta

INFORMACIÓN PRESUPUESTARIA

EJECUCIÓN DE PROYECTOS DE GASTOS

Resumen de ejecución

Código Proyecto / Denominación	AÑO DE INICIO	DURACIÓN (años)	GASTO PREVISTO	GASTO COMPROMETIDO	OBLIGACIONES RECONOCIDAS			GASTO PENDIENTE DE REALIZAR	FINANCIACIÓN AFECTADA
					A 1 DE ENERO	EN EL EJERCICIO	TOTAL		
2021.4.NOM.7.LA VALL DE LAGUAR: PLANTA DE FILTRACIÓN	2.021,00	2	476.743,01	434.281,01	249.990,53	184.290,47	434.281,00	42.462,01	NO
2021.4.P.ARQ.1.INVERSIONES EN PARQUES ARQUEOLÓGICOS	2.021,00	2	284.037,02	284.037,02	284.037,02		284.037,02		NO
2021.4.PAE19.24.BOLULLA-OBRAS DE INSTALACIONES PARA EL USO	2.021,00	0	26.115,01	26.115,01	26.115,01		26.115,01		NO
2021.4.PLANE.1.Concesión de subvención al Ayuntamiento de	2.021,00	2	305.317,77	305.317,77	305.317,77		305.317,77		NO
2021.4.RPD.13.XIXONA: ADECUACIÓN DE	2.021,00	2	7.260,00	7.260,00				7.260,00	NO
2021.4.RPD.14.MILLENA: DEPÓSITO DE ABASTECIMIENTO	2.021,00	2	7.077,29	7.077,29		7.077,29	7.077,29		NO
2021.4.RPD.15.MUTXAMEL: RENOVACIÓN DE	2.021,00	2	4.840,00	4.840,00				4.840,00	NO
2021.4.RPD.19.SAN MIGUEL DE SALINAS: ESTACIÓN DE BOMBEO	2.021,00	2	8.470,00	8.470,00				8.470,00	NO
2021.4.RPD.21.COMUNIDAD DE REGANTS I USUARIS FONT	2.021,00	2	6.751,80	6.751,80				6.751,80	NO

Documento adaptado electrónicamente para ser publicado de conformidad con lo previsto en la LOPD-GDD. Imprenta Provincial de la Diputación de Alicante. Servicio de Transparencia, BOP e Imprenta



INFORMACIÓN PRESUPUESTARIA

EJECUCIÓN DE PROYECTOS DE GASTOS

Resumen de ejecución

Código Proyecto / Denominación	AÑO DE INICIO	DURACIÓN (años)	GASTO PREVISTO	GASTO COMPROMETIDO	OBLIGACIONES RECONOCIDAS			GASTO PENDIENTE DE REALIZAR	FINANCIACIÓN AFECTADA
					A 1 DE ENERO	EN EL EJERCICIO	TOTAL		
2021.4.RPD.4.AGOST: EJECUCIÓN DE NUEVO DEPÓSITO PARA	2.021,00	2	8.107,00	8.107,00				8.107,00	NO
2021.4.RPD.7.ALMUDAINA: LEGALIZACIÓN DE LAS	2.021,00	2	4.500,00					4.500,00	NO
2021.4.RPD.8.BALONES: OBRAS DE SUSTITUCIÓN DEL	2.021,00	2	8.107,00	8.107,00	3.146,00	4.961,00	8.107,00		NO
2021.4.RPD.9.BENIARDÁ: SUSTITUCIÓN DEL COLECTOR	2.021,00	2	5.000,00	4.085,27				5.000,00	NO
2021.5.+DEP.110.Pavimentación de pistas deportivas, en Ráfol del	2.021,00	0	26.054,33	26.054,33	26.054,33		26.054,33		NO
2021.5.+DEP.13.Reforma gradas pabellón Maite Andreu, en Almoradí	2.021,00	0	56.691,24	56.691,24	56.691,24		56.691,24		NO
2021.5.+DEP.22.Reforma vestuarios campo de fútbol, en Beneixama	2.021,00	0	46.343,00	46.343,00	46.343,00		46.343,00		NO
2021.5.+DEP.29.Reforma pista polideportiva al aire libre, en	2.021,00	0	69.719,09	69.719,09	69.719,09		69.719,09		NO
2021.5.+DEP.37.Ampliación de almacén y reforma de vestuarios, en	2.021,00	0	26.990,49	26.990,49	26.990,49		26.990,49		NO

Documento adaptado electrónicamente para ser publicado de conformidad con lo previsto en la LOPD-GDD. Imprenta Provincial de la Diputación de Alicante. Servicio de Transparencia, BOP e Imprenta

INFORMACIÓN PRESUPUESTARIA

EJECUCIÓN DE PROYECTOS DE GASTOS

Resumen de ejecución

Código Proyecto / Denominación	AÑO DE INICIO	DURACIÓN (años)	GASTO PREVISTO	GASTO COMPROMETIDO	OBLIGACIONES RECONOCIDAS			GASTO PENDIENTE DE REALIZAR	FINANCIACIÓN AFECTADA
					A 1 DE ENERO	EN EL EJERCICIO	TOTAL		
2021.5.+DEP.4.Ampliación de vestuarios campo de fútbol, en	2.021,00	0	51.067,35	51.067,35	51.067,35		51.067,35		NO
2021.5.+DEP.44.Mejoras en campo de fútbol, en Callosa de Segura	2.021,00	0	63.253,90	63.253,90	63.253,90		63.253,90		NO
2021.5.+DEP.45.Reforma y mejora de instalaciones en el pol. municipal, en	2.021,00	0	46.369,74	46.369,74	46.369,74		46.369,74		NO
2021.5.+DEP.49.Acond. pavimento pista velodrómo y paredes laterales	2.021,00	0	61.696,14	61.696,14	61.696,14		61.696,14		NO
2021.5.+DEP.60.Gradas pista polideportiva, en Jesus Pobre	2.021,00	0	36.954,71	36.954,71	36.954,71		36.954,71		NO
2021.5.+DEP.62.Instalación valla de salida de BMX. Reforma de la pista	2.021,00	0	46.644,54	46.644,54		46.644,54	46.644,54		NO
2021.5.+DEP.66.Ampliación de vestuarios en el polideportivo del	2.021,00	0	84.103,81	84.103,81	84.103,81		84.103,81		NO
2021.5.+DEP.7.Mejora de accesos y pavimentos en espacios comunes del	2.021,00	0	34.720,12	34.720,12	34.720,12		34.720,12		NO
2021.5.+DEP.95.Cubrición de la piscina municipal, en Ondara	2.021,00	0	50.107,52	50.107,52	50.107,52		50.107,52		NO

Documento adaptado electrónicamente para ser publicado de conformidad con lo previsto en la LOPD-GDD. Imprenta Provincial de la Diputación de Alicante. Servicio de Transparencia, BOP e Imprenta

INFORMACIÓN PRESUPUESTARIA

EJECUCIÓN DE PROYECTOS DE GASTOS

Resumen de ejecución

Código Proyecto / Denominación	AÑO DE INICIO	DURACIÓN (años)	GASTO PREVISTO	GASTO COMPROMETIDO	OBLIGACIONES RECONOCIDAS			GASTO PENDIENTE DE REALIZAR	FINANCIACIÓN AFECTADA
					A 1 DE ENERO	EN EL EJERCICIO	TOTAL		
2021.5.+DEP.96.Parque de psicomotricidad infantil, en Orba	2.021,00	0	39.529,25	39.529,25	39.529,25		39.529,25		NO
2021.5.+DEP.97.Adecuación zona anexa pista baloncesto, remodelación	2.021,00	0	87.905,84	87.905,84	87.905,84		87.905,84		NO
2021.5.+DEP.99.Mejora en polideportivo, en Parcent	2.021,00	0	39.600,00	39.600,00	39.600,00		39.600,00		NO
2021.5.CASTE.1.Subvención Ayto. Castell de Castells conservación,	2.021,00	4	85.990,51	85.990,51	73.585,34	12.405,17	85.990,51		NO
2021.5.VILLA.1.Subvención al Ayuntamiento de La Vila Joiosa para	2.021,00	2	92.315,20	92.315,20	92.315,20		92.315,20		NO
2022.2.CER.242.TORMOS "Construcción de vestuarios y aseos	2.022,00	3	89.678,04	89.678,04	2.561,91	84.041,83	86.603,74	3.074,30	SÍ
2022.2.CER.63.JESUS POBRE (E.L.M.): Reurbanización parcial de la	2.022,00	3	142.691,54	142.691,54	142.691,54		142.691,54		NO
2022.2.CER.98.TORMOS: Construcción de una skatepark-street	2.022,00	4	64.898,99	60.798,56	1.604,21	59.098,10	60.702,31	4.196,68	NO
2022.2.MER.1.COMUNIDAD DE REGANTES DE ALBATERA:	2.022,00	2	42.415,14	42.415,14	42.415,14		42.415,14		SÍ

Documento adaptado electrónicamente para ser publicado de conformidad con lo previsto en la LOPD-GDD. Imprenta Provincial de la Diputación de Alicante. Servicio de Transparencia, BOP e Imprenta



INFORMACIÓN PRESUPUESTARIA

EJECUCIÓN DE PROYECTOS DE GASTOS

Resumen de ejecución

Código Proyecto / Denominación	AÑO DE INICIO	DURACIÓN (años)	GASTO PREVISTO	GASTO COMPROMETIDO	OBLIGACIONES RECONOCIDAS			GASTO PENDIENTE DE REALIZAR	FINANCIACIÓN AFECTADA
					A 1 DE ENERO	EN EL EJERCICIO	TOTAL		
2022.2.MER.10.COMUNIDAD DE REGANTES MONTAHUD	2.022,00	2	43.596,48	43.596,48	24.520,69	19.075,79	43.596,48		SÍ
2022.2.MER.11.COMUNIDAD DE REGANTES AGUAS DE NOVELDA:	2.022,00	2	34.124,00	34.124,00		34.124,00	34.124,00		SÍ
2022.2.MER.12.JUZGADO PRIVATIVO DE AGUAS DE	2.022,00	2	32.861,62	32.861,62	30.250,00	2.611,62	32.861,62		SÍ
2022.2.MER.13.JUZGADO PRIVATIVO DE AGUAS DE	2.022,00	2	43.718,02	43.718,02	43.718,02		43.718,02		SÍ
2022.2.MER.14.COMUNIDAD DE REGANTES SAN FELIPE NERI:	2.022,00	2	33.288,16	33.288,16	33.288,16		33.288,16		SÍ
2022.2.MER.15.COMUNIDAD DE REGANTES Y USUARIOS "VALL	2.022,00	2	40.207,80	40.207,80	40.207,80		40.207,80		SÍ
2022.2.MER.2.COMUNIDAD DE REGANTES ALCALALÍ-JALÓN:	2.022,00	2	38.517,41	38.517,41	37.767,20	750,21	38.517,41		SÍ
2022.2.MER.3.JUZGADO PRIVATIVO AGUAS BENIJÓFAR:	2.022,00	2	42.076,85	42.076,85	42.076,85		42.076,85		SÍ
2022.2.MER.4.JUZGADO PRIVATIVO AGUAS CALLOSA DE	2.022,00	2	42.229,00	42.229,00	34.815,63	7.413,36	42.228,99	0,01	SÍ

Documento adaptado electrónicamente para ser publicado de conformidad con lo previsto en la LOPD-GDD. Imprenta Provincial de la Diputación de Alicante. Servicio de Transparencia, BOP e Imprenta



INFORMACIÓN PRESUPUESTARIA

EJECUCIÓN DE PROYECTOS DE GASTOS

Resumen de ejecución

Código Proyecto / Denominación	AÑO DE INICIO	DURACIÓN (años)	GASTO PREVISTO	GASTO COMPROMETIDO	OBLIGACIONES RECONOCIDAS			GASTO PENDIENTE DE REALIZAR	FINANCIACIÓN AFECTADA
					A 1 DE ENERO	EN EL EJERCICIO	TOTAL		
2022.2.MER.5.COMUNIDAD REGANTES NUEVOS RIEGOS EL	2.022,00	2	50.174,09	50.174,08		50.174,08	50.174,08	0,01	SÍ
2022.2.MER.6.SINDICATO DE RIEGOS LOS MOLINOS DE	2.022,00	2	47.928,67	47.928,67	4.795,70	43.132,97	47.928,67		SÍ
2022.2.MER.7.COMUNIDAD REGANTES ZONA CUARTO CANAL	2.022,00	2	39.948,21	39.948,21	35.083,80	4.864,41	39.948,21		SÍ
2022.2.MER.8.COMUNIDAD REGANTES RIEGOS LEVANTE	2.022,00	2	41.941,30	41.941,30	40.535,00	1.406,30	41.941,30		SÍ
2022.2.MER.9.COMUNIDAD REGANTES SINDICATO DE	2.022,00	2	43.475,14	43.475,14		34.427,08	34.427,08	9.048,06	SÍ
2022.2.MIH.1.AGOST: RENOVACIÓN RED	2.022,00	1	103.224,86	103.224,86	1.597,20		1.597,20	101.627,66	SÍ
2022.2.MIH.13.BENILLUP: AMPLIACIÓN RED DE	2.022,00	1	118.753,17	118.753,17	118.753,17		118.753,17		SÍ
2022.2.MIH.15.BENITACHELL: EJECUCIÓN DE UNA RED DE	2.022,00	1	120.000,00					120.000,00	SÍ
2022.2.MIH.16.BIAR: RENOVACIÓN DE LA RED DE ABASTECIMIENTO	2.022,00	1	102.303,63	101.739,21	27.324,21		27.324,21	74.979,42	SÍ

Documento adaptado electrónicamente para ser publicado de conformidad con lo previsto en la LOPD-GDD. Imprenta Provincial de la Diputación de Alicante. Servicio de Transparencia, BOP e Imprenta

INFORMACIÓN PRESUPUESTARIA

EJECUCIÓN DE PROYECTOS DE GASTOS

Resumen de ejecución

Código Proyecto / Denominación	AÑO DE INICIO	DURACIÓN (años)	GASTO PREVISTO	GASTO COMPROMETIDO	OBLIGACIONES RECONOCIDAS			GASTO PENDIENTE DE REALIZAR	FINANCIACIÓN AFECTADA
					A 1 DE ENERO	EN EL EJERCICIO	TOTAL		
2022.2.MIH.18.BUSOT: EJECUCIÓN DE RED DE ALCANTARILLADO EN	2.022,00	1	157.821,82	157.821,82	157.821,82		157.821,82		SÍ
2022.2.MIH.2.AIGÜES: RENOVACIÓN DE LA RED DE	2.022,00	1	173.544,61	173.544,61	173.544,61		173.544,61		SÍ
2022.2.MIH.20.COCENTAINA: AUTOMATIZACIÓN CONTROL	2.022,00	1	90.350,76					90.350,76	SÍ
2022.2.MIH.21.COX: REPOSICIÓN DE RED DE ALCANTARILLADO EN	2.022,00	1	74.006,98	74.006,98	74.006,98		74.006,98		SÍ
2022.2.MIH.23.DOLORES: RENOVACIÓN DE LA RED DE	2.022,00	1	155.885,27					155.885,27	SÍ
2022.2.MIH.26.EL CAMPELLO: ACONDICIONAMIENTO DE LA	2.022,00	1	1.122.696,20	1.122.696,20		18.677,56	18.677,56	1.104.018,64	SÍ
2022.2.MIH.27.ELS POBLETS: IMPLANTACIÓN DE LA RED DE	2.022,00	1	88.869,88					88.869,88	SÍ
2022.2.MIH.28.HONDÓN DE LAS NIEVES: CONSTRUCCIÓN DE LA	2.022,00	1	142.401,63	142.401,63	142.401,63		142.401,63		SÍ
2022.2.MIH.29.L´ALFÀS DEL PI: RENOVACIÓN RED DISTRIBUCIÓN	2.022,00	1	108.014,64	108.014,64	98.745,46	9.269,18	108.014,64		SÍ

Documento adaptado electrónicamente para ser publicado de conformidad con lo previsto en la LOPD-GDD. Imprenta Provincial de la Diputación de Alicante. Servicio de Transparencia, BOP e Imprenta

INFORMACIÓN PRESUPUESTARIA

EJECUCIÓN DE PROYECTOS DE GASTOS

Resumen de ejecución

Código Proyecto / Denominación	AÑO DE INICIO	DURACIÓN (años)	GASTO PREVISTO	GASTO COMPROMETIDO	OBLIGACIONES RECONOCIDAS			GASTO PENDIENTE DE REALIZAR	FINANCIACIÓN AFECTADA
					A 1 DE ENERO	EN EL EJERCICIO	TOTAL		
2022.2.MIH.31.LA ROMANA: INSTALACIÓN DE CANALIZACIÓN Y	2.022,00	1	92.627,23					92.627,23	SÍ
2022.2.MIH.32.LOS MONTESINOS: RENOVACIÓN RED DE AGUA	2.022,00	1	120.836,01	120.836,01	120.836,01		120.836,01		SÍ
2022.2.MIH.34.ONDARA: OBRAS DE MEJORA DE LAS CONDICIONES DE	2.022,00	1	90.750,00	90.750,00	90.750,00		90.750,00		SÍ
2022.2.MIH.35.ONIL: MEJORA INFRAESTRUCTURAS	2.022,00	1	142.114,50	142.114,50	142.114,50		142.114,50		SÍ
2022.2.MIH.38.POLOP: SUSTITUCIÓN CONDUCCIÓN	2.022,00	1	161.783,57	148.527,50		1.089,00	1.089,00	160.694,57	SÍ
2022.2.MIH.40.RAFAL: RENOVACIÓN RED AGUA	2.022,00	1	167.462,68	167.462,68	167.462,68		167.462,68		SÍ
2022.2.MIH.42.SAGRA: RENOVACIÓN Y MEJORA DE LA	2.022,00	1	145.127,47	145.127,47	145.127,47		145.127,47		SÍ
2022.2.MIH.43.SALINAS: RENOVACIÓN RED DE AGUA	2.022,00	1	127.196,94	127.196,94	34.144,98	93.051,96	127.196,94		SÍ
2022.2.MIH.44.SAN MIGUEL DE SALINAS: RENOVACIÓN REDES	2.022,00	1	123.901,28	123.901,28	123.901,28		123.901,28		SÍ

Documento adaptado electrónicamente para ser publicado de conformidad con lo previsto en la LOPD-GDD. Imprenta Provincial de la Diputación de Alicante. Servicio de Transparencia, BOP e Imprenta

EXCMA. DIPUTACION PROVINCIAL
DE ALICANTE
C.I.F. P0300000-G

INFORMACIÓN PRESUPUESTARIA

EJECUCIÓN DE PROYECTOS DE GASTOS

Resumen de ejecución

Código Proyecto / Denominación	AÑO DE INICIO	DURACIÓN (años)	GASTO PREVISTO	GASTO COMPROMETIDO	OBLIGACIONES RECONOCIDAS			GASTO PENDIENTE DE REALIZAR	FINANCIACIÓN AFECTADA
					A 1 DE ENERO	EN EL EJERCICIO	TOTAL		
2022.2.MIH.46.SAX: RENOVACIÓN DE LA RED DE DISTRIBUCIÓN DE	2.022,00	1	110.900,09	110.900,09	110.900,09		110.900,09		SÍ
2022.2.MIH.5.ALGORFA: MALLADO DE RED EN C/CONSTITUCIÓN Y	2.022,00	1	117.663,13	117.663,13	1.597,20	108.443,01	110.040,21	7.622,92	SÍ
2022.2.MIH.50.XIXONA: ADECUACIÓN DE LAS	2.022,00	1	106.097,33	106.097,33	96.500,44	9.596,89	106.097,33		SÍ
2022.2.MIH.51.AGOST: RENOVACIÓN DE LA RED DE	2.022,00	2	100.895,28	100.895,28		100.895,28	100.895,28		SÍ
2022.2.MIH.55.ALMORADÍ: REPOSICIÓN ALCANTARILLADO	2.022,00	2	94.700,30	94.700,30	94.700,30		94.700,30		SÍ
2022.2.MIH.56.BENIJÓFAR: REHABILITACIÓN Y SELLADO DEL	2.022,00	2	73.119,60					73.119,60	SÍ
2022.2.MIH.58.BIAR: RENOVACIÓN RED ABASTECIMIENTO AGUA	2.022,00	2	122.288,38	122.288,38	116.004,18	6.284,20	122.288,38		SÍ
2022.2.MIH.6.BANYERES DE MARIOLA: RENOVACIÓN RED DE	2.022,00	1	105.627,75	105.627,75	105.627,75		105.627,75		SÍ
2022.2.MIH.60.BUSOT: EJECUCIÓN RED ALCANTARILLADO EN	2.022,00	2	105.617,24	105.617,24		105.617,24	105.617,24		SÍ

Documento adaptado electrónicamente para ser publicado de conformidad con lo previsto en la LOPD-GDD. Imprenta Provincial de la Diputación de Alicante. Servicio de Transparencia, BOP e Imprenta

INFORMACIÓN PRESUPUESTARIA

EJECUCIÓN DE PROYECTOS DE GASTOS

Resumen de ejecución

Código Proyecto / Denominación	AÑO DE INICIO	DURACIÓN (años)	GASTO PREVISTO	GASTO COMPROMETIDO	OBLIGACIONES RECONOCIDAS			GASTO PENDIENTE DE REALIZAR	FINANCIACIÓN AFECTADA
					A 1 DE ENERO	EN EL EJERCICIO	TOTAL		
2022.2.MIH.63.COX: INFRAESTRUCTURA HIDRÁULICA	2.022,00	2	316.705,35	316.705,35	287.980,28	28.725,07	316.705,35		SÍ
2022.2.MIH.64.HONDÓN DE LAS NIEVES: AMPLIACIÓN Y	2.022,00	2	162.846,64	162.846,64		39.684,62	39.684,62	123.162,02	SÍ
2022.2.MIH.66.LA NUCIA: INFRAESTRUCTURA HIDRÁULICA	2.022,00	2	119.988,82	108.648,95				119.988,82	SÍ
2022.2.MIH.7.BENEIXAMA: INST. SANEAMIENTO C/MESTRE JOSÉ	2.022,00	1	126.846,53	126.846,53	62.456,06	64.390,47	126.846,53		SÍ
2022.2.MIH.71.SAN ISIDRO: RENOVACIÓN DE LA RED DE	2.022,00	2	104.907,00	104.907,00				104.907,00	SÍ
2022.2.MIH.8.BENEJÚZAR: REPOSICIÓN DE RED DE AGUA	2.022,00	1	168.192,04	1.597,20	1.597,20		1.597,20	166.594,84	SÍ
2022.2.MIH.9.BENIARBEIG: CAMBIO DE CONTADORES CON	2.022,00	1	138.000,00					138.000,00	SÍ
2022.3.MUBAG.1.PARTICIPACIÓN DEL MUBAG EN EL PROYECTO	2.022,00	2	24.605,07	24.605,07	24.605,07		24.605,07		SÍ
2022.3.POEFE.1.PROYECTO ALICANTE POR LA INCLUSIÓN	2.022,00	1	137.892,00	137.892,00	137.892,00		137.892,00		SÍ

Documento adaptado electrónicamente para ser publicado de conformidad con lo previsto en la LOPD-GDD. Imprenta Provincial de la Diputación de Alicante. Servicio de Transparencia, BOP e Imprenta



INFORMACIÓN PRESUPUESTARIA

EJECUCIÓN DE PROYECTOS DE GASTOS

Resumen de ejecución

Código Proyecto / Denominación	AÑO DE INICIO	DURACIÓN (años)	GASTO PREVISTO	GASTO COMPROMETIDO	OBLIGACIONES RECONOCIDAS			GASTO PENDIENTE DE REALIZAR	FINANCIACIÓN AFECTADA
					A 1 DE ENERO	EN EL EJERCICIO	TOTAL		
2022.4.029.2.SUMINISTRO E INSTALACIÓN DE EQUIPOS PARA	2.022,00	2	130.759,00	130.759,00	130.759,00		130.759,00		NO
2022.4.30.1.PROYECTO DE ADECUACION DEL CONTROL DE	2.022,00	4	96.312,81	5.808,00	5.808,00		5.808,00	90.504,81	NO
2022.4.ALICA.1.SUBVENCIÓN NO DINERARIA AYTO. ALICANTE	2.022,00	1	288.428,43	288.428,43	288.428,43		288.428,43		NO
2022.4.BALON.1.REDACCIÓN DEL PLAN GENERAL DE ORDENACIÓN	2.022,00	1	17.520,80	17.520,80	11.591,80	5.929,00	17.520,80		NO
2022.4.BARDI.1.CASA BARDÍN SEDE DEL INSTITUTO ALICANTINO	2.022,00	0	12.409,66	12.409,66	12.409,66		12.409,66		NO
2022.4.BENIF.1.SUBV. AYTO. BENIFALLIM INVERSIONES PARA	2.022,00	1	172.853,23	172.853,23	153.375,16	19.478,07	172.853,23		NO
2022.4.BENIM.2.SUBV. NO DINERARIA AYTO. BENIMASSOT	2.022,00	1	40.700,00	37.237,76	12.112,10	10.546,67	22.658,77	18.041,23	NO
2022.4.CER.120.ALCOLEJA "Acondicionamiento y mejora en el	2.022,00	3	148.347,99	148.347,99	3.452,94	144.687,87	148.140,81	207,18	NO
2022.4.CER.149.BENIFALLIM "Mejora del alumbrado público del	2.022,00	3	19.394,00	1.393,97	871,20		871,20	18.522,80	NO

Documento adaptado electrónicamente para ser publicado de conformidad con lo previsto en la LOPD-GDD. Imprenta Provincial de la Diputación de Alicante. Servicio de Transparencia, BOP e Imprenta



INFORMACIÓN PRESUPUESTARIA

EJECUCIÓN DE PROYECTOS DE GASTOS

Resumen de ejecución

Código Proyecto / Denominación	AÑO DE INICIO	DURACIÓN (años)	GASTO PREVISTO	GASTO COMPROMETIDO	OBLIGACIONES RECONOCIDAS			GASTO PENDIENTE DE REALIZAR	FINANCIACIÓN AFECTADA
					A 1 DE ENERO	EN EL EJERCICIO	TOTAL		
2022.4.CER.153.BENILLOBA "Red de pluviales en la Avda. de Alcoy"	2.023,00	3	90.129,88	5.165,83	2.855,94		2.855,94	87.273,94	NO
2022.4.CER.157.BENILLUP "Adecuación de parking descubierto	2.022,00	3	86.011,58	6.675,91	2.075,15		2.075,15	83.936,43	NO
2022.4.CER.161.BENIMELI "Ampliación de la zona verde del	2.022,00	3	128.220,08	6.501,37	2.955,13		2.955,13	125.264,95	NO
2022.4.CER.180.EL RÀFOL D'ALMUNIA "Urbanización Passeig	2.022,00	2	137.999,16	137.999,16	3.511,98	134.276,47	137.788,45	210,71	NO
2022.4.CER.184.FAGECA "Mejora y acondicionamiento de los viales del	2.022,00	3	36.657,94	36.657,94	32.557,81	4.043,21	36.601,02	56,92	NO
2022.4.CER.185.FAGECA "Renovación de luminarias"	2.022,00	3	39.515,18	39.515,18	1.736,45	37.674,55	39.411,00	104,18	NO
2022.4.CER.231.SAGRA "Reforma Plaza de les Fonts"	2.022,00	3	157.706,88	157.706,88	68.002,10	89.448,57	157.450,67	256,21	NO
2022.4.CER.240.TOLLOS "Renovación luminarias e instalación	2.022,00	3	102.358,00	102.358,00	2.927,47	99.254,88	102.182,35	175,65	NO
2022.4.CER.241.TOLLOS "Acondicionamiento del camino de	2.022,00	3	29.454,88	29.454,88	907,50	28.504,68	29.412,18	42,70	NO

Documento adaptado electrónicamente para ser publicado de conformidad con lo previsto en la LOPD-GDD. Imprenta Provincial de la Diputación de Alicante. Servicio de Transparencia, BOP e Imprenta

INFORMACIÓN PRESUPUESTARIA

EJECUCIÓN DE PROYECTOS DE GASTOS

Resumen de ejecución

Código Proyecto / Denominación	AÑO DE INICIO	DURACIÓN (años)	GASTO PREVISTO	GASTO COMPROMETIDO	OBLIGACIONES RECONOCIDAS			GASTO PENDIENTE DE REALIZAR	FINANCIACIÓN AFECTADA
					A 1 DE ENERO	EN EL EJERCICIO	TOTAL		
2022.4.CER.244.VALL DE GALLINERA "Mejoras en la red de	2.022,00	3	244.111,04	244.111,02	7.117,14	236.568,33	243.685,47	425,57	NO
2022.4.CER.249.BENIFALLIM "Repavimentación del camino Racó	2.023,00	3	135.733,74	7.132,50	3.242,05		3.242,05	132.491,69	NO
2022.4.CER.70.Llosa de Camacho: "Reparación y acondicionamiento del	2.022,00	4	48.638,31	48.638,31	1.422,06	47.130,92	48.552,98	85,33	NO
2022.4.CER.71.Llosa de Camacho: "Mejora instalaciones deportivas.	2.022,00	4	77.913,04	77.913,04	75.620,21	2.178,21	77.798,42	114,62	NO
2022.4.CNP.80.Restablec.de la vialidad y acondic. de taludes en el	2.022,00	1	763.639,38	763.639,38	91.441,83	89.902,09	181.343,92	582.295,46	NO
2022.4.EIL.1.ACTUALIZACIÓN INFORMACION ENCUESTA	2.022,00	2	293.200,00	293.200,00	293.200,00		293.200,00		NO
2022.4.ELCHE.1.REDACCIÓN ANTEPROYECTO PALACIO DE	2.022,00	1	320.000,00					320.000,00	NO
2022.4.ENERG.1.INVERSIONES EN MATERIA EFICIENCIA	2.022,00	1	274.767,39	274.767,39	253.228,52	21.538,87	274.767,39		NO
2022.4.FORTU.2.PROYECTO DE PÉRGOLA DE APARCAMIENTO	2.022,00	1	147.156,58	147.156,58	147.156,58		147.156,58		NO

Documento adaptado electrónicamente para ser publicado de conformidad con lo previsto en la LOPD-GDD. Imprenta Provincial de la Diputación de Alicante. Servicio de Transparencia, BOP e Imprenta

INFORMACIÓN PRESUPUESTARIA

EJECUCIÓN DE PROYECTOS DE GASTOS

Resumen de ejecución

Código Proyecto / Denominación	AÑO DE INICIO	DURACIÓN (años)	GASTO PREVISTO	GASTO COMPROMETIDO	OBLIGACIONES RECONOCIDAS			GASTO PENDIENTE DE REALIZAR	FINANCIACIÓN AFECTADA
					A 1 DE ENERO	EN EL EJERCICIO	TOTAL		
2022.4.FUTHO.1.Inversión sustitución césped del campo de fútbol del Hogar	2.022,00	1	162.532,87	162.532,87	162.532,87		162.532,87		NO
2022.4.LLIBE.1.REDAC. PROY. Y OBRAS CONSOL. MOLINO TOSSAL	2.022,00	1							NO
2022.4.MARQ.1.REFORMA INSTALACIONES DE DETECCIÓN Y	2.022,00	0	10.000,00	10.000,00	10.000,00		10.000,00		NO
2022.4.MEJ.1.Ref. firme y mejora de trazado de la seguridad vial de	2.022,00	2	56.620,30					56.620,30	NO
2022.4.MEJ.11.Ref. firme y adecuac.drenajes longitud. entre el	2.022,00	2	8.712,00	8.712,00	8.712,00		8.712,00		NO
2022.4.MEJ.12.Mejora de la intersección de la CV-813, PK 0+000,	2.022,00	2	11.858,00	11.858,00	11.858,00		11.858,00		NO
2022.4.MEJ.13. Glorieta en el PK 5+300 de la CV-760, Altea a la Nucia.	2.022,00	2	11.858,00	11.858,00	11.858,00		11.858,00		NO
2022.4.MEJ.14. Mejora eficiencia energética y adec.n de los	2.022,00	2	4.235,00	4.235,00	4.235,00		4.235,00		NO
2022.4.MEJ.15.Mejora de la carretera CV-824 e implantación de vía	2.022,00	2	33.264,77	33.264,77	30.996,85	2.267,92	33.264,77		NO

Documento adaptado electrónicamente para ser publicado de conformidad con lo previsto en la LOPD-GDD. Imprenta Provincial de la Diputación de Alicante. Servicio de Transparencia, BOP e Imprenta

INFORMACIÓN PRESUPUESTARIA

EJECUCIÓN DE PROYECTOS DE GASTOS

Resumen de ejecución

Código Proyecto / Denominación	AÑO DE INICIO	DURACIÓN (años)	GASTO PREVISTO	GASTO COMPROMETIDO	OBLIGACIONES RECONOCIDAS			GASTO PENDIENTE DE REALIZAR	FINANCIACIÓN AFECTADA
					A 1 DE ENERO	EN EL EJERCICIO	TOTAL		
2022.4.MEJ.16.Glorieta en el Punto Kilométrico 13+000 de la CV-780.	2.022,00	3	24.583,36	15.369,44	15.369,44		15.369,44	9.213,92	NO
2022.4.MEJ.17.Vía ciclo-peatonal adyacente a la carretera CV-745,	2.022,00	3	28.995,17	28.995,17	28.995,17		28.995,17		NO
2022.4.MEJ.18.VARIANTE DE LA CARRETERA CV-954, P.K. 0+550	2.022,00	2	80.892,79	80.892,79	80.892,79		80.892,79		NO
2022.4.MEJ.19.Glorieta en el p.k. 1+570 (pol. Ind. Algorós) y ordenación	2.022,00	1	69.093,77					69.093,77	NO
2022.4.MEJ.20.MEJORA E ITINERARIO PEATONAL-CICLISTA	2.022,00	1	67.974,18	67.974,18	65.709,68	2.264,50	67.974,18		NO
2022.4.MEJ.21.MEJORA DE LA SEGURIDAD VAIL P.K. 1+000 AL	2.022,00	1	102.804,75	102.804,75	41.714,01	61.090,74	102.804,75		NO
2022.4.MEJ.22.Glorieta en la intersección de la CV-735 y CV-738 y	2.022,00	1	13.454,54					13.454,54	NO
2022.4.MEJ.23.Variante entre las carreteras CV-840 y CV-841 en la	2.022,00	1	50.000,00					50.000,00	NO
2022.4.MEJ.24.Circunvalación de la CV-770 a su paso por el núcleo	2.022,00	1	50.000,00					50.000,00	NO

Documento adaptado electrónicamente para ser publicado de conformidad con lo previsto en la LOPD-GDD. Imprenta Provincial de la Diputación de Alicante. Servicio de Transparencia, BOP e Imprenta



INFORMACIÓN PRESUPUESTARIA

EJECUCIÓN DE PROYECTOS DE GASTOS

Resumen de ejecución

Código Proyecto / Denominación	AÑO DE INICIO	DURACIÓN (años)	GASTO PREVISTO	GASTO COMPROMETIDO	OBLIGACIONES RECONOCIDAS			GASTO PENDIENTE DE REALIZAR	FINANCIACIÓN AFECTADA
					A 1 DE ENERO	EN EL EJERCICIO	TOTAL		
2022.4.MEJ.4.Ensanche de plataforma de la carretera CV-861,	2.022,00	3	8.228,00	8.228,00	8.228,00		8.228,00		NO
2022.4.MIH.12.BENIGEMBLA: RED DE ALCANTARILLADO EN PARTIDA	2.022,00	1	121.362,48	121.362,48	121.362,48		121.362,48		NO
2022.4.MIH.17.BOLULLA: NUEVO DEPÓSITO, IMPULSIÓN Y	2.022,00	1	356.703,00	356.703,00	66.527,96	286.589,42	353.117,38	3.585,62	NO
2022.4.MIH.19.CASTELL DE CASTELLS: SUSTITUCIÓN DE	2.022,00	1	62.999,98					62.999,98	NO
2022.4.MIH.24.EATIM JESÚS POBRE: IMPLANTACIÓN TRAMO	2.022,00	1	119.869,76					119.869,76	NO
2022.4.MIH.3.ALCOCER DE PLANES: DESVIACIÓN DE	2.022,00	1	103.142,85	103.142,85	7.070,06	75.431,67	82.501,73	20.641,12	NO
2022.4.MIH.30.L´ATZÚBIA: ADQUISICIÓN E INSTALACIÓN DE	2.022,00	1	76.379,42					76.379,42	NO
2022.4.MIH.39.QUATRETONDETA: MEJORA DE LA EFICIENCIA	2.022,00	1	35.656,10					35.656,10	NO
2022.4.MIH.41.RELLEU: SUSTITUCIÓN DE LAS LÍNEAS DE	2.022,00	1	121.087,62	1.089,00		1.089,00	1.089,00	119.998,62	NO

Documento adaptado electrónicamente para ser publicado de conformidad con lo previsto en la LOPD-GDD. Imprenta Provincial de la Diputación de Alicante. Servicio de Transparencia, BOP e Imprenta

INFORMACIÓN PRESUPUESTARIA

EJECUCIÓN DE PROYECTOS DE GASTOS

Resumen de ejecución

Código Proyecto / Denominación	AÑO DE INICIO	DURACIÓN (años)	GASTO PREVISTO	GASTO COMPROMETIDO	OBLIGACIONES RECONOCIDAS			GASTO PENDIENTE DE REALIZAR	FINANCIACIÓN AFECTADA
					A 1 DE ENERO	EN EL EJERCICIO	TOTAL		
2022.4.MIH.47.TÀRBENA: INSTALACIÓN DE CONTADORES	2.022,00	1	83.394,83	75.250,15				83.394,83	NO
2022.4.MIH.49.VALL DE GALLINERA: INSTALACIÓN EQUIPO	2.022,00	1	258.255,13	258.255,13		19.351,42	19.351,42	238.903,71	NO
2022.4.MIH.52.AGRES: APROVECHAMIENTO Y	2.022,00	2	128.673,76	121.559,02	8.712,00		8.712,00	119.961,76	NO
2022.4.MIH.54.ALGUEÑA: RENOVACIÓN DE LA RED DE	2.022,00	2	113.963,12	113.963,12	52.032,10	61.931,01	113.963,11	0,01	NO
2022.4.MIH.57.BENIMASSOT: ADECUACIÓN DEL DEPÓSITO DE	2.022,00	2	110.133,29	4.105,49		4.004,69	4.004,69	106.128,60	NO
2022.4.MIH.59.BOLULLA: COLOCACIÓN PLACAS SOLARES Y	2.022,00	2	103.439,14	103.439,14	95.309,63	4.651,11	99.960,74	3.478,40	NO
2022.4.MIH.62.CONFRIDES: AUTOMATIZACIÓN DE LOS	2.022,00	2	98.010,00					98.010,00	NO
2022.4.MIH.65.L´ALQUERIA D´ASNAR: OBRAS MEJORA	2.022,00	2	24.564,69	24.564,69		24.564,13	24.564,13	0,56	NO
2022.4.MIH.67.LORCHA: RENOVACIÓN DE TUBERÍAS DE	2.022,00	2	107.705,42	107.705,42	4.605,00	102.750,43	107.355,43	349,99	NO

Documento adaptado electrónicamente para ser publicado de conformidad con lo previsto en la LOPD-GDD. Imprenta Provincial de la Diputación de Alicante. Servicio de Transparencia, BOP e Imprenta



INFORMACIÓN PRESUPUESTARIA

EJECUCIÓN DE PROYECTOS DE GASTOS

Resumen de ejecución

Código Proyecto / Denominación	AÑO DE INICIO	DURACIÓN (años)	GASTO PREVISTO	GASTO COMPROMETIDO	OBLIGACIONES RECONOCIDAS			GASTO PENDIENTE DE REALIZAR	FINANCIACIÓN AFECTADA
					A 1 DE ENERO	EN EL EJERCICIO	TOTAL		
2022.4.MIH.68.MILLENA: INSTALACIÓN SISTEMAS DE	2.022,00	2	14.238,36	14.238,36		14.238,36	14.238,36		NO
2022.4.MIH.70.QUATRETONDETA: MEJORA DEL PUNTO DE	2.022,00	2	100.793,00	100.793,00		100.792,99	100.792,99	0,01	NO
2022.4.MIH.72.TORREMANZANAS: SUSTITUCIÓN CONTADORES	2.022,00	2	53.931,51	53.931,51		53.931,51	53.931,51		NO
2022.4.MILLE.1.SUBVENCIÓN NO DINERARIA AYTO. MILLENA INV.	2.022,00	1	148.636,39	32.188,76	32.188,76		32.188,76	116.447,63	NO
2022.4.MUBAG.1.OBRA DE MEJORA DE LA ILUMINACIÓN DEL	2.022,00	1	192.132,42	192.132,42	192.132,42		192.132,42		NO
2022.4.OFD.1.Obras plan anual de ejecución 2022 primera revisión del	2.022,00	1	61.739,57	61.739,57	61.739,57		61.739,57		NO
2022.4.P.ARQ.2.INVERSIONES EN PARQUES ARQUEOLÓGICOS	2.022,00	0	3.593,70	3.593,70	3.593,70		3.593,70		NO
2022.4.PAD.1.ALGORFA: REDACCIÓN PROYECTO	2.022,00	2	10.325,00	10.325,00		8.478,49	8.478,49	1.846,51	NO
2022.4.PAD.2.BENIMANTELL: REDACCIÓN PROYECTO	2.022,00	2	11.105,00	11.105,00	605,00	4.000,00	4.605,00	6.500,00	NO

Documento adaptado electrónicamente para ser publicado de conformidad con lo previsto en la LOPD-GDD. Imprenta Provincial de la Diputación de Alicante. Servicio de Transparencia, BOP e Imprenta

INFORMACIÓN PRESUPUESTARIA

EJECUCIÓN DE PROYECTOS DE GASTOS

Resumen de ejecución

Código Proyecto / Denominación	AÑO DE INICIO	DURACIÓN (años)	GASTO PREVISTO	GASTO COMPROMETIDO	OBLIGACIONES RECONOCIDAS			GASTO PENDIENTE DE REALIZAR	FINANCIACIÓN AFECTADA
					A 1 DE ENERO	EN EL EJERCICIO	TOTAL		
2022.4.PAD.3.COX: REDACCIÓN PROYECTO ABASTECIMIENTO A	2.022,00	2	15.500,00	12.315,00		1.815,00	1.815,00	13.685,00	NO
2022.4.PAD.5.TORMOS: REDACCIÓN PROYECTO	2.022,00	2	4.907,50	4.907,50	4.907,50		4.907,50		NO
2022.4.PAD.6.TORREMANZANAS: REDACCIÓN PROYECTO	2.022,00	2	15.500,00	10.500,00				15.500,00	NO
2022.4.PAE19.10.L'ALFAS DEL PI-OBRAS DE MEJORA DEL	2.023,00	1	53.850,82	53.850,82	53.850,82		53.850,82		NO
2022.4.PAE19.13.BENIFATO-OBRAS DE MEJORA DEL	2.022,00	0	54.238,54	54.238,54	54.238,54		54.238,54		NO
2022.4.PAE19.16.FACHECA-OBRAS DE MEJORA DEL	2.022,00	0	44.628,57	44.628,57	44.628,57		44.628,57		NO
2022.4.PAE19.17.LLOSA DE CAMACHO-OBRAS DE MEJORAS	2.022,00	0	36.055,65	36.055,65	36.055,65		36.055,65		NO
2022.4.PAE19.2.RAFOL D'ALMUNIA-OBRAS DE MEJORA	2.022,00	0	54.729,13	54.729,13	54.729,13		54.729,13		NO
2022.4.PAE19.20.AGRES-OBRAS DE MEJORA DE LA EFICIENCIA	2.024,00	0	53.361,00	53.361,00	605,00		605,00	52.756,00	NO

Documento adaptado electrónicamente para ser publicado de conformidad con lo previsto en la LOPD-GDD. Imprenta Provincial de la Diputación de Alicante. Servicio de Transparencia, BOP e Imprenta

INFORMACIÓN PRESUPUESTARIA

EJECUCIÓN DE PROYECTOS DE GASTOS

Resumen de ejecución

Código Proyecto / Denominación	AÑO DE INICIO	DURACIÓN (años)	GASTO PREVISTO	GASTO COMPROMETIDO	OBLIGACIONES RECONOCIDAS			GASTO PENDIENTE DE REALIZAR	FINANCIACIÓN AFECTADA
					A 1 DE ENERO	EN EL EJERCICIO	TOTAL		
2022.4.PAE19.21.LORCHA-OBRAS DE INSTALACIONES	2.022,00	0	51.666,86	51.666,86	51.666,86		51.666,86		NO
2022.4.PAE19.24.MONOVAR-OBRAS DE INSTALACION DE PUNTO DE	2.022,00	0	24.426,83	24.426,83	24.426,83		24.426,83		NO
2022.4.PAE19.27.DAYA VIEJA-OBRAS DE MEJORA DE LA	2.022,00	0	44.247,91	44.247,91	44.247,91		44.247,91		NO
2022.4.PAE19.28.HONDON DE LOS FRAILES-OBRAS DE MEJORA DE	2.022,00	0	32.805,11	32.805,11	32.805,11		32.805,11		NO
2022.4.PAE19.3.SANET Y NEGRALS-OBRAS DE	2.022,00	0	39.584,67	39.584,67	39.584,67		39.584,67		NO
2022.4.PAE19.5.CONFRIDES-OBRAS DE MEJORA DEL	2.023,00	0	59.664,12	59.664,12	59.664,12		59.664,12		NO
2022.4.PAM.2.Variante en la Cv-733, Pedreguer a Benidoleig, entorno de la	2.022,00	3	728.424,34	728.424,34	727.548,94	875,40	728.424,34		NO
2022.4.PAM.3.Mejora de la rasante viaria e implantancion del cariil bici en	2.022,00	3	1.537.605,77	1.537.605,77	1.270.159,21	249.385,67	1.519.544,88	18.060,89	NO
2022.4.PAM.6. Implantación de glorieta en el p.k. 1+615 de la	2.022,00	2	8.000,00	8.000,00	8.000,00		8.000,00		NO

Documento adaptado electrónicamente para ser publicado de conformidad con lo previsto en la LOPD-GDD. Imprenta Provincial de la Diputación de Alicante. Servicio de Transparencia, BOP e Imprenta



INFORMACIÓN PRESUPUESTARIA

EJECUCIÓN DE PROYECTOS DE GASTOS

Resumen de ejecución

Código Proyecto / Denominación	AÑO DE INICIO	DURACIÓN (años)	GASTO PREVISTO	GASTO COMPROMETIDO	OBLIGACIONES RECONOCIDAS			GASTO PENDIENTE DE REALIZAR	FINANCIACIÓN AFECTADA
					A 1 DE ENERO	EN EL EJERCICIO	TOTAL		
2022.4.PAM.7.Glorieta en CV-731 en acceso a Orba desde Benidoleig	2.022,00	4	10.000,00					10.000,00	NO
2022.4.PAM.8.Glorieta intersección CV-740 con cami Cansalades	2.022,00	2	7.138,40	7.138,40	7.138,40		7.138,40		NO
2022.4.PAM.9.Acondicionamiento peatonal-ciclista en la CV-873 en el	2.022,00	2	9.500,00	9.500,00	9.500,00		9.500,00		NO
2022.4.RPD.1.ALCALALÍ: RENOVACIÓN DE LA RED DE	2.022,00	2	4.125,27	4.125,27				4.125,27	NO
2022.4.RPD.10.L´ALFÀS DEL PI: DESVÍO DE CONDUCCIÓN DN 300	2.022,00	2	7.244,39	7.244,39				7.244,39	NO
2022.4.RPD.11.L'ALQUERIA D'ASNAR: OBRAS DE MEJORA DEL	2.022,00	2	4.578,62	4.578,62		4.578,62	4.578,62		NO
2022.4.RPD.13.ONDARA: DEMOLICIÓN DEL ANTIGUO	2.022,00	2	7.875,51	7.875,51				7.875,51	NO
2022.4.RPD.14.PEGO: EQUIPAMIENTO Y PUESTA EN	2.022,00	2	9.569,33	9.569,33	1.694,00		1.694,00	7.875,33	NO
2022.4.RPD.15.PINOSO: RENOVACIÓN DE LA RED DE	2.022,00	2	6.000,17	6.000,17				6.000,17	NO

Documento adaptado electrónicamente para ser publicado de conformidad con lo previsto en la LOPD-GDD. Imprenta Provincial de la Diputación de Alicante. Servicio de Transparencia, BOP e Imprenta

INFORMACIÓN PRESUPUESTARIA

EJECUCIÓN DE PROYECTOS DE GASTOS

Resumen de ejecución

Código Proyecto / Denominación	AÑO DE INICIO	DURACIÓN (años)	GASTO PREVISTO	GASTO COMPROMETIDO	OBLIGACIONES RECONOCIDAS			GASTO PENDIENTE DE REALIZAR	FINANCIACIÓN AFECTADA
					A 1 DE ENERO	EN EL EJERCICIO	TOTAL		
2022.4.RPD.16.RAFAL: REPOSICIÓN RED	2.022,00	2	4.439,55	4.439,55		4.439,55	4.439,55		NO
2022.4.RPD.17.SALINAS: ESTACIÓN DE TRATAMIENTO DE AGUA	2.022,00	2	7.875,28	7.875,28				7.875,28	NO
2022.4.RPD.18.TORMOS: REPOSICIÓN DE LA RED DE	2.022,00	2	4.125,17	4.125,17				4.125,17	NO
2022.4.RPD.19.VALL DE GALLINERA: INFRAESTRUCTURA	2.022,00	2	4.125,17	4.125,17				4.125,17	NO
2022.4.RPD.2.ALGORFA: REPOSICIÓN DE RED DE AGUA	2.022,00	2	5.671,46	5.671,46		5.671,46	5.671,46		NO
2022.4.RPD.20.COMUNIDAD REGANTES ACEQUIA NUEVA	2.022,00	2	4.125,11	4.125,11				4.125,11	NO
2022.4.RPD.3.BENILLUP: CAPTACIÓN Y EVACUACIÓN DE	2.022,00	2	10.500,00	10.500,00		10.500,00	10.500,00		NO
2022.4.RPD.4.BENITACHELL: EJECUCIÓN DE RED DE	2.022,00	2	6.791,61	6.791,61				6.791,61	NO
2022.4.RPD.5.CASTALLA: RENOVACIÓN DE LA RED DE	2.022,00	2	4.689,85	4.689,85		4.689,85	4.689,85		NO

Documento adaptado electrónicamente para ser publicado de conformidad con lo previsto en la LOPD-GDD. Imprenta Provincial de la Diputación de Alicante. Servicio de Transparencia, BOP e Imprenta



INFORMACIÓN PRESUPUESTARIA

EJECUCIÓN DE PROYECTOS DE GASTOS

Resumen de ejecución

Código Proyecto / Denominación	AÑO DE INICIO	DURACIÓN (años)	GASTO PREVISTO	GASTO COMPROMETIDO	OBLIGACIONES RECONOCIDAS			GASTO PENDIENTE DE REALIZAR	FINANCIACIÓN AFECTADA
					A 1 DE ENERO	EN EL EJERCICIO	TOTAL		
2022.4.RPD.6.COX: REPOSICIÓN DE RED DE AGUA POTABLE CON	2.022,00	2	5.698,92	5.698,92		5.698,92	5.698,92		NO
2022.4.RPD.7.DAYA VIEJA: RENOVACIÓN DE LA RED DE	2.022,00	2	4.788,81	4.788,81		4.788,81	4.788,81		NO
2022.4.RPD.8.GAIANES: TUBERÍA DE AGUA POTABLE EN ZONA DE	2.022,00	2	4.283,53	4.283,53		4.283,53	4.283,53		NO
2022.4.RPD.9.HONDÓN DE LAS NIEVES: INSTALACIÓN DE	2.022,00	2	7.875,29	7.875,29				7.875,29	NO
2022.4.SON.1.REHABILITACIÓN DE ÁREAS DE CUSTODIA DE	2.022,00	4	281.205,77	281.205,77	14.918,58	265.602,95	280.521,53	684,24	NO
2022.4.TUC18.1.PROYECTO BÁSICO Y DE EJECUCIÓN DE	2.022,00	1	368.536,50	368.536,50	342.166,69	26.369,81	368.536,50		NO
2022.5.+DEP.102.Obras mejora y reforma de ins. dep. que limitan con c/	2.022,00	1	42.811,25	42.811,25	42.811,25		42.811,25		NO
2022.5.+DEP.103.Obras de mejora de accesibilidad del polideportivo	2.022,00	1	33.006,99	33.006,99	33.006,99		33.006,99		NO
2022.5.+DEP.105.Renovación a led en el campo de fútbol y pistas de	2.022,00	1	52.453,07	52.453,07	52.453,07		52.453,07		NO

Documento adaptado electrónicamente para ser publicado de conformidad con lo previsto en la LOPD-GDD. Imprenta Provincial de la Diputación de Alicante. Servicio de Transparencia, BOP e Imprenta

INFORMACIÓN PRESUPUESTARIA

EJECUCIÓN DE PROYECTOS DE GASTOS

Resumen de ejecución

Código Proyecto / Denominación	AÑO DE INICIO	DURACIÓN (años)	GASTO PREVISTO	GASTO COMPROMETIDO	OBLIGACIONES RECONOCIDAS			GASTO PENDIENTE DE REALIZAR	FINANCIACIÓN AFECTADA
					A 1 DE ENERO	EN EL EJERCICIO	TOTAL		
2022.5.+DEP.106.Instalacion cubierta metálica sobre terraza vestuarios y	2.022,00	1	34.452,19	34.452,19	34.452,19		34.452,19		NO
2022.5.+DEP.107.Renovación de pavimento del complejo deportivo de	2.022,00	1	55.843,08	55.843,08	55.843,08		55.843,08		NO
2022.5.+DEP.108.Obras de circuito de Pump Track, en Sanet y Negrals	2.022,00	1							NO
2022.5.+DEP.110.Construcción 3 pistas de tenis en la instalación	2.022,00	1							NO
2022.5.+DEP.112.Obras de reparación de instalaciones	2.022,00	1	46.728,68	46.728,68	46.728,68		46.728,68		NO
2022.5.+DEP.115.Mejora alumbrado deportivo existente en el c.f. 11	2.022,00	1	33.032,03	33.032,03	33.032,03		33.032,03		NO
2022.5.+DEP.122.Adecuación del terreno, instalación de una pista de	2.022,00	1	55.948,77	55.948,77	55.948,77		55.948,77		NO
2022.5.+DEP.123.Reparación y mejora frontón municipal de La Vall	2.022,00	1	48.343,99	48.343,99	48.343,99		48.343,99		NO
2022.5.+DEP.124.Construcción de pista de pádel en La Vall d'Ebo	2.022,00	1	40.087,07	40.087,07	40.087,07		40.087,07		NO

Documento adaptado electrónicamente para ser publicado de conformidad con lo previsto en la LOPD-GDD. Imprenta Provincial de la Diputación de Alicante. Servicio de Transparencia, BOP e Imprenta

INFORMACIÓN PRESUPUESTARIA

EJECUCIÓN DE PROYECTOS DE GASTOS

Resumen de ejecución

Código Proyecto / Denominación	AÑO DE INICIO	DURACIÓN (años)	GASTO PREVISTO	GASTO COMPROMETIDO	OBLIGACIONES RECONOCIDAS			GASTO PENDIENTE DE REALIZAR	FINANCIACIÓN AFECTADA
					A 1 DE ENERO	EN EL EJERCICIO	TOTAL		
2022.5.+DEP.126.Obras de mejora de las pistas exteriores del	2.022,00	1	49.661,18	49.661,18	49.661,18		49.661,18		NO
2022.5.+DEP.127.Mejora de accesibilidad en instalaciones	2.022,00	1	2.428,91	2.428,91	2.428,91		2.428,91		NO
2022.5.+DEP.130.Obras de reforma de la pista polideportiva de la EATIM	2.022,00	1	36.215,33	36.215,33	36.215,33		36.215,33		NO
2022.5.+DEP.14.Reforma del sistema de cloración de la piscina mpal. y	2.022,00	1	35.695,00	35.695,00	35.695,00		35.695,00		NO
2022.5.+DEP.17."Adecuación zona deportiva campo fútbol 8 de la Nia.	2.022,00	1	57.220,96	57.220,96	57.220,96		57.220,96		NO
2022.5.+DEP.18.Mejoras en el sistema de cloración de la pis. mpal. y	2.022,00	1	37.799,42	37.799,42	37.799,42		37.799,42		NO
2022.5.+DEP.20.Mejoras piscina municipal, en Benasau	2.022,00	1	36.360,50	36.360,50	36.360,50		36.360,50		NO
2022.5.+DEP.22.Reparación de las dos pistas de tenis existentes en las	2.022,00	1	38.045,45	38.045,45	38.045,45		38.045,45		NO
2022.5.+DEP.23.Mejora de los vestuarios del campo de fútbol, en	2.022,00	1	33.916,23	33.916,23	33.916,23		33.916,23		NO

Documento adaptado electrónicamente para ser publicado de conformidad con lo previsto en la LOPD-GDD. Imprenta Provincial de la Diputación de Alicante. Servicio de Transparencia, BOP e Imprenta

INFORMACIÓN PRESUPUESTARIA

EJECUCIÓN DE PROYECTOS DE GASTOS

Resumen de ejecución

Código Proyecto / Denominación	AÑO DE INICIO	DURACIÓN (años)	GASTO PREVISTO	GASTO COMPROMETIDO	OBLIGACIONES RECONOCIDAS			GASTO PENDIENTE DE REALIZAR	FINANCIACIÓN AFECTADA
					A 1 DE ENERO	EN EL EJERCICIO	TOTAL		
2022.5.+DEP.25.Reconstrucción de edificación polivalente anexa a la	2.022,00	1	37.583,77	37.583,77	37.583,77		37.583,77		NO
2022.5.+DEP.29.Ampliación y mejora de las instalaciones de pádel del	2.022,00	1	38.817,63	38.817,63	38.817,63		38.817,63		NO
2022.5.+DEP.3.Adecuación del polideportivo municipal, en Agres	2.022,00	1	39.620,49	39.620,49	39.620,49		39.620,49		NO
2022.5.+DEP.30.Reforma del sistema de cloración de la piscina municipal y	2.022,00	1	42.165,55	42.165,55	42.165,55		42.165,55		NO
2022.5.+DEP.32.Mejora de pavimentos del polideportivo	2.022,00	1	32.751,55	32.751,55	32.751,55		32.751,55		NO
2022.5.+DEP.35.Construcción de dos pistas deportivas, en Benissa	2.022,00	1	60.042,63	60.042,63	60.042,63		60.042,63		NO
2022.5.+DEP.36.Adecuación y mejora de las inst. filtración, climatización y	2.022,00	1	51.120,92	51.120,92	51.120,92		51.120,92		NO
2022.5.+DEP.43.Mejora del sistema de iluminación del campo de fútbol	2.022,00	1							NO
2022.5.+DEP.44.Construcción de una pista de inercia infantil (pumptrack) y	2.022,00	1	51.785,92	51.785,92	51.785,92		51.785,92		NO

Documento adaptado electrónicamente para ser publicado de conformidad con lo previsto en la LOPD-GDD. Imprenta Provincial de la Diputación de Alicante. Servicio de Transparencia, BOP e Imprenta



INFORMACIÓN PRESUPUESTARIA

EJECUCIÓN DE PROYECTOS DE GASTOS

Resumen de ejecución

Código Proyecto / Denominación	AÑO DE INICIO	DURACIÓN (años)	GASTO PREVISTO	GASTO COMPROMETIDO	OBLIGACIONES RECONOCIDAS			GASTO PENDIENTE DE REALIZAR	FINANCIACIÓN AFECTADA
					A 1 DE ENERO	EN EL EJERCICIO	TOTAL		
2022.5.+DEP.47.Conservación y mejora de la seguridad, utilización y	2.022,00	1	51.390,03	51.390,03	51.390,03		51.390,03		NO
2022.5.+DEP.48.Reformas varias en el polideportivo municipal (vestuarios,	2.022,00	1	42.364,99	42.364,99	42.364,99		42.364,99		NO
2022.5.+DEP.50.Reformas en campo de fútbol para colocación de gradas y	2.022,00	1	39.270,61	39.270,61	39.270,61		39.270,61		NO
2022.5.+DEP.52.Mejora luminaria por alumbrado tec. LED y pav. de acceso	2.022,00	1	50.457,00	50.457,00	50.457,00		50.457,00		NO
2022.5.+DEP.53.Creación de una zona skate park en polideportivo	2.022,00	1	60.602,91	60.602,91	60.602,91		60.602,91		NO
2022.5.+DEP.56.Reforma, mejora y ampliación de espacios deportivos en	2.022,00	1	47.964,90	47.964,90	47.964,90		47.964,90		NO
2022.5.+DEP.57.Construcción de vestuario para árbitros y almaen para	2.022,00	1	49.991,64	49.991,64	49.991,64		49.991,64		NO
2022.5.+DEP.58.Obras sustitución pavimento sintético p. atl. Elda,	2.022,00	1	63.844,38	63.844,38	63.844,38		63.844,38		NO
2022.5.+DEP.59.Obras reforma de instalación eléctrica del pol. mpal. y	2.022,00	1	32.362,48	32.362,48	32.362,48		32.362,48		NO

Documento adaptado electrónicamente para ser publicado de conformidad con lo previsto en la LOPD-GDD. Imprenta Provincial de la Diputación de Alicante. Servicio de Transparencia, BOP e Imprenta

INFORMACIÓN PRESUPUESTARIA

EJECUCIÓN DE PROYECTOS DE GASTOS

Resumen de ejecución

Código Proyecto / Denominación	AÑO DE INICIO	DURACIÓN (años)	GASTO PREVISTO	GASTO COMPROMETIDO	OBLIGACIONES RECONOCIDAS			GASTO PENDIENTE DE REALIZAR	FINANCIACIÓN AFECTADA
					A 1 DE ENERO	EN EL EJERCICIO	TOTAL		
2022.5.+DEP.6.Reparación de la piscina infantil en la piscina municipal	2.022,00	1	39.268,06	39.268,06	39.268,06		39.268,06		NO
2022.5.+DEP.68.Construcción de pista Pump Track en Ibi	2.022,00	1							NO
2022.5.+DEP.70.Construcció d'n rocòdrom en el Palau M. d'Esports	2.022,00	1	60.356,31	60.356,31	60.356,31		60.356,31		NO
2022.5.+DEP.71.Reforma de la zona existente del Skate Park, en Xixona	2.022,00	1	61.578,07	61.578,07	61.578,07		61.578,07		NO
2022.5.+DEP.75.Impermeabilización de las cubiertas del pabellón	2.022,00	1	46.658,23	46.658,23	46.658,23		46.658,23		NO
2022.5.+DEP.78.Obras de mejora en la piscina municipal y en el edificio	2.022,00	1	39.905,80	39.905,80	39.905,80		39.905,80		NO
2022.5.+DEP.79.Implantación de mejoras en el trinquete de Muro de	2.022,00	1	48.397,33	48.397,33	48.397,33		48.397,33		NO
2022.5.+DEP.82.Edificio almacén para estadio olímpico de ciudad	2.022,00	1	48.227,94	48.227,94	48.227,94		48.227,94		NO
2022.5.+DEP.83.Obres de millora de les condicions de ventilació del	2.022,00	1	42.501,77	42.501,77	42.501,77		42.501,77		NO

Documento adaptado electrónicamente para ser publicado de conformidad con lo previsto en la LOPD-GDD. Imprenta Provincial de la Diputación de Alicante. Servicio de Transparencia, BOP e Imprenta



INFORMACIÓN PRESUPUESTARIA

EJECUCIÓN DE PROYECTOS DE GASTOS

Resumen de ejecución

Código Proyecto / Denominación	AÑO DE INICIO	DURACIÓN (años)	GASTO PREVISTO	GASTO COMPROMETIDO	OBLIGACIONES RECONOCIDAS			GASTO PENDIENTE DE REALIZAR	FINANCIACIÓN AFECTADA
					A 1 DE ENERO	EN EL EJERCICIO	TOTAL		
2022.5.+DEP.84.Adecuación y reforma de vestuarios en planta	2.022,00	1	49.668,17	49.668,17	49.668,17		49.668,17		NO
2022.5.+DEP.86.Adecuación-restauración grada sur campo municipal de	2.022,00	1							NO
2022.5.+DEP.88.Reforma del model 1 dels vestuaris del poliesportiu	2.022,00	1	48.281,83	48.281,83	48.281,83		48.281,83		NO
2022.5.+DEP.9.Mejora instalaciones deportivas, en Alfafara	2.022,00	1	35.211,00	35.211,00	35.211,00		35.211,00		NO
2022.5.+DEP.91.Ampliación del rocódromo, en Petrer	2.022,00	1	62.929,81	62.929,81	62.929,81		62.929,81		NO
2022.5.+DEP.98.Reparación cubierta pabellón deportivo, en El Ráfol	2.022,00	1	33.635,08	33.635,08	33.635,08		33.635,08		NO
2022.5.CER.10.Algorfa: "Nave almacén"	2.022,00	3	208.960,00	208.960,00	208.960,00		208.960,00		NO
2022.5.CER.104.VILLAJOYOSA: Reforma local nuevas dependencias	2.022,00	3	134.310,00	134.310,00	3.751,00	130.559,00	134.310,00		NO
2022.5.CER.110.MURO DE ALCOY_Cubrición en pista de	2.022,00	3	240.282,00	240.282,00		240.282,00	240.282,00		NO

Documento adaptado electrónicamente para ser publicado de conformidad con lo previsto en la LOPD-GDD. Imprenta Provincial de la Diputación de Alicante. Servicio de Transparencia, BOP e Imprenta

INFORMACIÓN PRESUPUESTARIA

EJECUCIÓN DE PROYECTOS DE GASTOS

Resumen de ejecución

Código Proyecto / Denominación	AÑO DE INICIO	DURACIÓN (años)	GASTO PREVISTO	GASTO COMPROMETIDO	OBLIGACIONES RECONOCIDAS			GASTO PENDIENTE DE REALIZAR	FINANCIACIÓN AFECTADA
					A 1 DE ENERO	EN EL EJERCICIO	TOTAL		
2022.5.CER.111.PEDREGUER "Consolidación dels porxens"	2.022,00	3	84.326,64	84.326,64	67.123,99	17.202,65	84.326,64		NO
2022.5.CER.112.SAN FULGENCIO "Acondic. interior locales planta 2ª	2.022,00	3	238.013,62	238.013,62	231.491,72	6.521,90	238.013,62		NO
2022.5.CER.113.SANT JOAN D'ALACANT "Ampliación casa de	2.022,00	3	54.851,10	54.851,10	54.851,10		54.851,10		NO
2022.5.CER.114.TEULADA "Cubrición del polideportivo de	2.022,00	3							NO
2022.5.CER.116.ALBATERA "Creación zona juegos infantiles	2.022,00	3	48.279,00	48.279,00	48.279,00		48.279,00		NO
2022.5.CER.118.ALCALALÍ "Ejecución de muros de mampostería	2.022,00	3	31.588,82	31.588,82		31.588,82	31.588,82		NO
2022.5.CER.119.ALCALALÍ "Adquisición Riurau"	2.022,00	3	106.702,36	106.702,36	106.702,36		106.702,36		NO
2022.5.CER.12.Almudaina: "Refuerzo camino acceso La Sarch"	2.022,00	3	4.977,94	4.977,94		4.977,94	4.977,94		NO
2022.5.CER.124.ALTEA "Renovación y reordenación de instalaciones	2.022,00	3	252.001,68	252.001,68	174.177,78	77.823,90	252.001,68		NO

Documento adaptado electrónicamente para ser publicado de conformidad con lo previsto en la LOPD-GDD. Imprenta Provincial de la Diputación de Alicante. Servicio de Transparencia, BOP e Imprenta



INFORMACIÓN PRESUPUESTARIA

EJECUCIÓN DE PROYECTOS DE GASTOS

Resumen de ejecución

Código Proyecto / Denominación	AÑO DE INICIO	DURACIÓN (años)	GASTO PREVISTO	GASTO COMPROMETIDO	OBLIGACIONES RECONOCIDAS			GASTO PENDIENTE DE REALIZAR	FINANCIACIÓN AFECTADA
					A 1 DE ENERO	EN EL EJERCICIO	TOTAL		
2022.5.CER.125.ASPE "Reurbanización de la Calle Las	2.022,00	3	143.025,40	143.025,40	71.894,76	71.130,64	143.025,40		NO
2022.5.CER.126.BALONES "Compra edificio para ampliar y adecuar	2.022,00	3	71.724,84	71.724,84	71.724,84		71.724,84		NO
2022.5.CER.127.BALONES "Adquisición terrenos y construcción	2.022,00	3	50.026,23	50.026,23	50.026,23		50.026,23		NO
2022.5.CER.128.BANYERES DE MARIOLA "Demolición y adecuación	2.022,00	3	48.278,88	48.278,88	23.379,41	24.899,47	48.278,88		NO
2022.5.CER.130.BANYERES DE MARIOLA "Reparación de vallas	2.022,00	3	48.115,94	48.115,94		48.115,94	48.115,94		NO
2022.5.CER.133.BENASAU "Instalación bolardos para protección	2.022,00	3	40.479,50	40.479,50		40.479,50	40.479,50		NO
2022.5.CER.135.BENASAU "Renovación vallado perimetral área	2.022,00	3	35.036,76	35.036,76		35.036,76	35.036,76		NO
2022.5.CER.141.BENFERRI "Tratamiento del entorno de la ermita	2.022,00	3	33.076,44	33.076,44	1.071,94	32.004,50	33.076,44		NO
2022.5.CER.154.BENILLOBA "Mejora del alumbrado público en Calles	2.022,00	3	34.205,18	34.205,18	34.205,18		34.205,18		NO

Documento adaptado electrónicamente para ser publicado de conformidad con lo previsto en la LOPD-GDD. Imprenta Provincial de la Diputación de Alicante. Servicio de Transparencia, BOP e Imprenta

INFORMACIÓN PRESUPUESTARIA

EJECUCIÓN DE PROYECTOS DE GASTOS

Resumen de ejecución

Código Proyecto / Denominación	AÑO DE INICIO	DURACIÓN (años)	GASTO PREVISTO	GASTO COMPROMETIDO	OBLIGACIONES RECONOCIDAS			GASTO PENDIENTE DE REALIZAR	FINANCIACIÓN AFECTADA
					A 1 DE ENERO	EN EL EJERCICIO	TOTAL		
2022.5.CER.158.BENIMARFULL "Mejora del entorno de la Plaza Juan	2.022,00	3	45.757,91	45.757,91	1.495,87	44.262,04	45.757,91		NO
2022.5.CER.160.BENIMASSOT "Mejora ambiental y turística en la	2.022,00	3	38.245,14	38.245,14	38.245,14		38.245,14		NO
2022.5.CER.168.CASTALLA "Ejecuc. vados peatonales, pasos peatonales	2.022,00	3	80.790,28	80.790,28	80.790,28		80.790,28		NO
2022.5.CER.169.CASTALLA "Adecuación glorieta Convento	2.022,00	3	131.132,54	131.132,54	131.132,54		131.132,54		NO
2022.5.CER.17.Beniarbeig: "Acondicionamiento de local	2.022,00	3	41.021,56	41.021,56	1.624,86	39.396,70	41.021,56		NO
2022.5.CER.170.CASTELL DE CASTELLS "Remodelación de Carrer	2.022,00	3	71.201,58	71.201,58	2.338,12	68.863,46	71.201,58		NO
2022.5.CER.172.CONFRIDES "Adquisición parcela para	2.022,00	3							NO
2022.5.CER.174.CONFRIDES "Renovación del pavimento del Carrer	2.022,00	3	50.003,30	50.003,30	50.003,30		50.003,30		NO
2022.5.CER.177.EL CAMPELLO "Pista deportiva en zona verde de	2.022,00	3	111.452,97	111.452,97		111.452,97	111.452,97		NO

Documento adaptado electrónicamente para ser publicado de conformidad con lo previsto en la LOPD-GDD. Imprenta Provincial de la Diputación de Alicante. Servicio de Transparencia, BOP e Imprenta

INFORMACIÓN PRESUPUESTARIA

EJECUCIÓN DE PROYECTOS DE GASTOS

Resumen de ejecución

Código Proyecto / Denominación	AÑO DE INICIO	DURACIÓN (años)	GASTO PREVISTO	GASTO COMPROMETIDO	OBLIGACIONES RECONOCIDAS			GASTO PENDIENTE DE REALIZAR	FINANCIACIÓN AFECTADA
					A 1 DE ENERO	EN EL EJERCICIO	TOTAL		
2022.5.CER.178.EL FONDÓ DE LES NEUS "Instalación de red de pluviales	2.022,00	3	46.775,49	46.775,49	46.775,49		46.775,49		NO
2022.5.CER.179.EL FONDÓ DE LES NEUS "Rehabilitación y mejora de la	2.022,00	3	186.392,24	186.392,24	186.392,24		186.392,24		NO
2022.5.CER.182.ELDA "Reurbanización de un tramo de la	2.022,00	3	238.956,85	238.956,85	238.956,85		238.956,85		NO
2022.5.CER.183.FAGECA "Compra de solar para crear acceso desde la	2.022,00	3	1.210,00	1.210,00	1.210,00		1.210,00		NO
2022.5.CER.188.GORGA "Remodelación del Carrer Sant	2.022,00	3	50.026,38	50.026,38	50.026,38		50.026,38		NO
2022.5.CER.191.GUARDAMAR DEL SEGURA "Construcción de	2.022,00	3	94.088,75	94.088,75	90.696,13	3.392,62	94.088,75		NO
2022.5.CER.192.JACARILLA "Construcción de gradas	2.022,00	3	163.879,80	163.879,80		163.879,80	163.879,80		NO
2022.5.CER.195.LA VALL D'ALCALÁ "Adquisición terreno de Beniaia y	2.022,00	3	22.440,21	22.440,21	22.440,21		22.440,21		NO
2022.5.CER.196.LA VALL D'ALCALÁ "Rehabilitación cubierta almacén	2.022,00	3	50.412,61	50.412,61	50.412,61		50.412,61		NO

Documento adaptado electrónicamente para ser publicado de conformidad con lo previsto en la LOPD-GDD. Imprenta Provincial de la Diputación de Alicante. Servicio de Transparencia, BOP e Imprenta

INFORMACIÓN PRESUPUESTARIA

EJECUCIÓN DE PROYECTOS DE GASTOS

Resumen de ejecución

Código Proyecto / Denominación	AÑO DE INICIO	DURACIÓN (años)	GASTO PREVISTO	GASTO COMPROMETIDO	OBLIGACIONES RECONOCIDAS			GASTO PENDIENTE DE REALIZAR	FINANCIACIÓN AFECTADA
					A 1 DE ENERO	EN EL EJERCICIO	TOTAL		
2022.5.CER.207.LOS MONTESINOS "Mejora e instalación de pavimento	2.022,00	3	31.124,01	31.124,01	31.124,01		31.124,01		NO
2022.5.CER.212.MURLA "Acondicionamiento de parcela para	2.022,00	3	90.432,93	90.432,93	2.972,93	87.460,00	90.432,93		NO
2022.5.CER.213.MURLA "Adquisición terrenos para aparcamiento público	2.022,00	3	29.177,00	29.177,00		29.177,00	29.177,00		NO
2022.5.CER.216.ONDARA "Condicionament per a jardí ecologic	2.022,00	3	78.132,03	78.132,03		78.132,03	78.132,03		NO
2022.5.CER.218.ORBA "Adecuación de solar como aparcamiento público"	2.022,00	3	48.296,79	48.296,79		48.296,79	48.296,79		NO
2022.5.CER.22.Benigembla: "Acondicionamiento de parcela para	2.022,00	3	49.876,58	49.876,58	1.622,00	48.254,58	49.876,58		NO
2022.5.CER.220.ORIHUELA "Reforma de la Calle Mayor de San	2.022,00	3	330.935,00	330.935,00	49.329,93	281.605,07	330.935,00		NO
2022.5.CER.221.ORXETA "Asfaltado de caminos en Bella Orxeta"	2.022,00	3	177.209,85	177.209,85	177.209,85		177.209,85		NO
2022.5.CER.227.PLANES "Compra de terrenos ubicados en Camí Molí de	2.022,00	3	41.210,00	41.210,00		41.210,00	41.210,00		NO

Documento adaptado electrónicamente para ser publicado de conformidad con lo previsto en la LOPD-GDD. Imprenta Provincial de la Diputación de Alicante. Servicio de Transparencia, BOP e Imprenta

INFORMACIÓN PRESUPUESTARIA

EJECUCIÓN DE PROYECTOS DE GASTOS

Resumen de ejecución

Código Proyecto / Denominación	AÑO DE INICIO	DURACIÓN (años)	GASTO PREVISTO	GASTO COMPROMETIDO	OBLIGACIONES RECONOCIDAS			GASTO PENDIENTE DE REALIZAR	FINANCIACIÓN AFECTADA
					A 1 DE ENERO	EN EL EJERCICIO	TOTAL		
2022.5.CER.230.RAFAL "Rehabilitación y mejora dotacional de	2.022,00	3	76.639,34	76.639,34	76.639,34		76.639,34		NO
2022.5.CER.232.SAN ISIDRO "Adecuación del espacio dotacional	2.022,00	3	76.195,41	76.195,41		76.195,41	76.195,41		NO
2022.5.CER.238.SAX "Pista de Pumptrack"	2.022,00	3	91.074,86	91.074,86	91.074,86		91.074,86		NO
2022.5.CER.239.TIBI "Recuperación del espacio público, adecuación y	2.022,00	3	88.689,13	88.689,13		88.689,13	88.689,13		NO
2022.5.CER.24.Benigembla: "Red de alcantarillado en partida Font-Nova"	2.022,00	3	22.277,84	22.277,84	22.277,84		22.277,84		NO
2022.5.CER.243.TORREVIEJA "Adaptación de mejora de eficiencia	2.022,00	3							NO
2022.5.CER.247.Acond. prolongación "Sendero Tarafa" para unirlo con	2.023,00	2	81.451,99	81.451,99	61.925,22	19.526,77	81.451,99		NO
2022.5.CER.248.BANYERES DE MARIOLA "Mejora alumbrado público	2.023,00	2	25.944,97	25.944,97		25.944,97	25.944,97		NO
2022.5.CER.250.BENISSA "Instalación alumbrado público en	2.023,00	2	192.172,56	192.172,56	192.172,56		192.172,56		NO

Documento adaptado electrónicamente para ser publicado de conformidad con lo previsto en la LOPD-GDD. Imprenta Provincial de la Diputación de Alicante. Servicio de Transparencia, BOP e Imprenta

EXCMA. DIPUTACION PROVINCIAL
DE ALICANTE
C.I.F. P0300000-G

INFORMACIÓN PRESUPUESTARIA

EJECUCIÓN DE PROYECTOS DE GASTOS

Resumen de ejecución

Código Proyecto / Denominación	AÑO DE INICIO	DURACIÓN (años)	GASTO PREVISTO	GASTO COMPROMETIDO	OBLIGACIONES RECONOCIDAS			GASTO PENDIENTE DE REALIZAR	FINANCIACIÓN AFECTADA
					A 1 DE ENERO	EN EL EJERCICIO	TOTAL		
2022.5.CER.251.CASTELL DE CASTELLS "Adquisición terreno con	2.023,00	3	67.792,29	67.792,29		67.792,29	67.792,29		NO
2022.5.CER.252.CREVILLENT "Ejecución de colector en Avda.	2.023,00	2							NO
2022.5.CER.253.LA VALL D'ALCALÁ "Mejora acceso núcleo población de	2.023,00	3	38.518,34	38.518,34	1.252,63	37.265,71	38.518,34		NO
2022.5.CER.256.BENITATXELL "Suministro e instalación	2.024,00	2	62.375,50	62.375,50		62.375,50	62.375,50		NO
2022.5.CER.258.BENITATXELL "Adecuación y mejora de la zona de	2.024,00	2	47.947,23	47.947,23		47.947,23	47.947,23		NO
2022.5.CER.26.Benimantell: "Mejora de instalaciones eléctricas en casco	2.022,00	3	102.466,49	102.466,49	4.779,50	97.686,99	102.466,49		NO
2022.5.CER.31.Benitachell: "Demolición y construcción de	2.022,00	4	87.934,91	87.934,91		87.934,91	87.934,91		NO
2022.5.CER.41.Cocentaina: "Renovación de infraestructuras en la	2.022,00	3	264.353,00	264.353,00	86.607,91	177.745,09	264.353,00		NO
2022.5.CER.42.Cox: "Construcción de centro polivalente en polideportivo	2.022,00	3	108.494,50	108.494,50	63.483,72	45.010,78	108.494,50		NO

Documento adaptado electrónicamente para ser publicado de conformidad con lo previsto en la LOPD-GDD. Imprenta Provincial de la Diputación de Alicante. Servicio de Transparencia, BOP e Imprenta



INFORMACIÓN PRESUPUESTARIA

EJECUCIÓN DE PROYECTOS DE GASTOS

Resumen de ejecución

Código Proyecto / Denominación	AÑO DE INICIO	DURACIÓN (años)	GASTO PREVISTO	GASTO COMPROMETIDO	OBLIGACIONES RECONOCIDAS			GASTO PENDIENTE DE REALIZAR	FINANCIACIÓN AFECTADA
					A 1 DE ENERO	EN EL EJERCICIO	TOTAL		
2022.5.CER.44.Dénia: "Rotonda en cruce camí Assagador de Santa	2.022,00	3	149.468,55	149.468,55	103.324,37	46.144,18	149.468,55		NO
2022.5.CER.46.El Castell de Guadalest: "Instalación totems	2.022,00	3	1.626,28	1.626,28	1.626,28		1.626,28		NO
2022.5.CER.49.El Ràfol d'Almúnia: "Adquisición de escenario"	2.022,00	3	26.620,00	26.620,00		26.620,00	26.620,00		NO
2022.5.CER.50.El Verger: "Demolición de nichos existentes y	2.022,00	3	150.757,81	150.757,81	150.757,81		150.757,81		NO
2022.5.CER.59.Gata de Gorgos: "Rehabilitación cubierta y planta baja	2.022,00	3	210.225,05	210.225,05	153.323,96	56.901,09	210.225,05		NO
2022.5.CER.6.Alcocer de Planes: "Acondicionamiento y reparación del	2.022,00	3	38.349,54	38.349,54	38.349,54		38.349,54		NO
2022.5.CER.61.Ibi: "Renovación de la plaça dels Geladors"	2.022,00	3							NO
2022.5.CER.62.Jávea: "Revisión y adecuación de las instalaciones de	2.022,00	3	292.983,00	292.983,00	234.876,46	58.106,28	292.982,74	0,26	NO
2022.5.CER.72.Los Montesinos: "Instalación de un elevador en el	2.022,00	3	13.612,50	13.612,50	13.612,50		13.612,50		NO

Documento adaptado electrónicamente para ser publicado de conformidad con lo previsto en la LOPD-GDD. Imprenta Provincial de la Diputación de Alicante. Servicio de Transparencia, BOP e Imprenta



INFORMACIÓN PRESUPUESTARIA

EJECUCIÓN DE PROYECTOS DE GASTOS

Resumen de ejecución

Código Proyecto / Denominación	AÑO DE INICIO	DURACIÓN (años)	GASTO PREVISTO	GASTO COMPROMETIDO	OBLIGACIONES RECONOCIDAS			GASTO PENDIENTE DE REALIZAR	FINANCIACIÓN AFECTADA
					A 1 DE ENERO	EN EL EJERCICIO	TOTAL		
2022.5.CER.73.Los Montesinos: "Reforma dependencias municipales	2.022,00	3	92.906,79	92.906,79	92.906,79		92.906,79		NO
2022.5.CER.76.Ondara: "Habilitació de local per museu tauri"	2.022,00	3	74.025,61	74.025,61		74.025,61	74.025,61		NO
2022.5.CER.77.Onil: "Construcción del bloque de nichos N-12"	2.022,00	3	45.175,45	45.175,45	45.175,45		45.175,45		NO
2022.5.CER.80.Penàguila: "Pavimentación c/ A. Company (entre	2.022,00	3	49.907,28	49.907,28	49.907,28		49.907,28		NO
2022.5.CER.86.ROJALES: Renov.red agua potable y red saneamiento	2.022,00	3	261.956,00	261.956,00		261.956,00	261.956,00		NO
2022.5.CER.87.SAN ISIDRO: Construcción una Pìsta de padel en	2.022,00	3	75.264,59	75.264,59	75.264,59		75.264,59		NO
2022.5.CER.88.SAN MIGUEL DE SALINAS: Cubrimiento y	2.022,00	3							NO
2022.5.CER.89.SAN VICENTE DEL RASPEIG: Renovación del alumbrado	2.022,00	3	264.728,00	264.728,00	264.728,00		264.728,00		NO
2022.5.CER.91.SANET Y NEGRALS: Proyecto técnico obra "Reforma y	2.022,00	3	6.667,13	6.667,13		6.667,13	6.667,13		NO

Documento adaptado electrónicamente para ser publicado de conformidad con lo previsto en la LOPD-GDD. Imprenta Provincial de la Diputación de Alicante. Servicio de Transparencia, BOP e Imprenta

INFORMACIÓN PRESUPUESTARIA

EJECUCIÓN DE PROYECTOS DE GASTOS

Resumen de ejecución

Código Proyecto / Denominación	AÑO DE INICIO	DURACIÓN (años)	GASTO PREVISTO	GASTO COMPROMETIDO	OBLIGACIONES RECONOCIDAS			GASTO PENDIENTE DE REALIZAR	FINANCIACIÓN AFECTADA
					A 1 DE ENERO	EN EL EJERCICIO	TOTAL		
2022.5.CER.96.TIBI: Acondicionamiento y pavimentación	2.022,00	3	48.148,88	48.148,88	48.148,88		48.148,88		NO
2022.5.CESPE.10.Sustitución césped artificial campo de fútbol 8 "Colegio	2.022,00	2	83.705,42	83.705,42	83.705,42		83.705,42		NO
2022.5.CPHIS.2.1ª CONVOCATORIA AYUDAS DINERARIAS	2.022,00	2	1.847.773,36	1.847.773,36	1.788.324,37	59.448,99	1.847.773,36		NO
2023.2.DIMO.4.INFRAESTRUCTURAS DIGITALES	2.023,00	1	623.135,37	623.135,37	623.135,37		623.135,37		SÍ
2023.3.DIMO.1.ADMINISTRACION ORIENTADA AL CIUDADANO	2.023,00	3	445.083,57	445.083,57	445.083,57		445.083,57		SÍ
2023.3.DIMO.3.GOBIERNO DEL DATO	2.023,00	1	404.688,50	404.688,50	404.688,50		404.688,50		SÍ
2023.3.DIMO.4.INFRAESTRUCTURAS DIGITALES	2.023,00	1	188.052,96	188.052,96	188.052,96		188.052,96		SÍ
2023.3.DIMO.5.INTEROPERABILIDAD DE SERVICIOS BÁSICOS DE	2.023,00	1	343.100,00	343.100,00	343.100,00		343.100,00		SÍ
2023.3.GREEN.1.PROYECTO EUROPEO GREEN IT YOUR WORK	2.023,00	2	14.088,82	14.088,82	14.088,82		14.088,82		SÍ

Documento adaptado electrónicamente para ser publicado de conformidad con lo previsto en la LOPD-GDD. Imprenta Provincial de la Diputación de Alicante. Servicio de Transparencia, BOP e Imprenta

INFORMACIÓN PRESUPUESTARIA

EJECUCIÓN DE PROYECTOS DE GASTOS

Resumen de ejecución

Código Proyecto / Denominación	AÑO DE INICIO	DURACIÓN (años)	GASTO PREVISTO	GASTO COMPROMETIDO	OBLIGACIONES RECONOCIDAS			GASTO PENDIENTE DE REALIZAR	FINANCIACIÓN AFECTADA
					A 1 DE ENERO	EN EL EJERCICIO	TOTAL		
2023.3.INA.1.XXXI MUESTRA DE TEATRO DE AUTORES	2.023,00	1	268.511,25	268.511,25	268.511,25		268.511,25		SÍ
2023.3.NBS.1.PROYECTO EUROPEO NBS4LOCAL:	2.023,00	4	162.704,39	96.141,14	11.604,73	38.091,30	49.696,03	113.008,36	SÍ
2023.3.RCOM.1.MRR Gastos dirigidos a la transformación digital	2.023,00	1	246.569,28	246.569,28		246.569,28	246.569,28		SÍ
2023.3.RCOM.2.MRR Gastos relativos a sostenibilidad y economía	2.023,00	1	54.803,60	54.803,60		54.803,60	54.803,60		SÍ
2023.3.RCOM.3.MRR Gastos de sensibilización y formación	2.023,00	1	28.008,80	28.008,80		28.008,80	28.008,80		SÍ
2023.3.RCOM.4.MRR Otros gastos subvencionables	2.023,00	1	171.858,40	171.858,40		171.858,33	171.858,33	0,07	SÍ
2023.3.TRANS.1.SUBVENCION EELL FOMENTO PARTICIPACION	2.023,00	1	177.713,04	177.713,04	177.713,04		177.713,04		SÍ
2023.3.TRANS.2.SUBVENCION EELL FOMENTO PARTICIPACION	2.023,00	1	79.937,39	79.937,39	79.937,39		79.937,39		SÍ
2023.4.029.1.INSTALACIÓN Y ACONDICIONAMIENTO DE	2.023,00	2	10.405,11	10.405,11	10.405,11		10.405,11		NO

Documento adaptado electrónicamente para ser publicado de conformidad con lo previsto en la LOPD-GDD. Imprenta Provincial de la Diputación de Alicante. Servicio de Transparencia, BOP e Imprenta

INFORMACIÓN PRESUPUESTARIA

EJECUCIÓN DE PROYECTOS DE GASTOS

Resumen de ejecución

Código Proyecto / Denominación	AÑO DE INICIO	DURACIÓN (años)	GASTO PREVISTO	GASTO COMPROMETIDO	OBLIGACIONES RECONOCIDAS			GASTO PENDIENTE DE REALIZAR	FINANCIACIÓN AFECTADA
					A 1 DE ENERO	EN EL EJERCICIO	TOTAL		
2023.4.029.2.SERVICIO DE ANÁLISIS DE LA BASE DE DATOS	2.023,00	2	69.950,97	69.950,97	69.950,97		69.950,97		NO
2023.4.10752.1.Suministro Licencias Enterprise Linux Server	2.023,00	3	43.182,00	43.182,00	28.788,00	14.394,00	43.182,00		NO
2023.4.11482.1.Licencias Microsoft Enterprise Agreement	2.023,00	3	697.150,54	697.150,54	232.383,51	232.383,51	464.767,02	232.383,52	NO
2023.4.12555.1.Suscripción Licencias ADOBE	2.023,00	3	40.438,13	40.438,13	26.958,76	13.479,36	40.438,12	0,01	NO
2023.4.5772.1.Suministro Software de gestión de copias de seguridad y	2.023,00	3	297.053,22	297.053,22		198.035,48	198.035,48	99.017,74	NO
2023.4.9047.1.SUMINISTRO LICENCIAS AUTODESK	2.023,00	4	73.568,00	73.568,00	36.784,00		36.784,00	36.784,00	NO
2023.4.ALPLA.1.ALCOCER DE PLANES.- SUBVENCIÓN NO	2.023,00	1	16.335,00	16.335,00	4.900,50	11.434,50	16.335,00		NO
2023.4.BENIA.2.BENIARRÉS.- SUBVENCIÓN NO DINERARIA	2.023,00	1	39.945,00	39.945,00	39.945,00		39.945,00		NO
2023.4.BENIF.1.SUBVENCIÓN NO DINERARIA AL AYUNTAMIENTO DE	2.023,00	1	46.500,00	37.266,20		1.631,69	1.631,69	44.868,31	NO

Documento adaptado electrónicamente para ser publicado de conformidad con lo previsto en la LOPD-GDD. Imprenta Provincial de la Diputación de Alicante. Servicio de Transparencia, BOP e Imprenta

INFORMACIÓN PRESUPUESTARIA

EJECUCIÓN DE PROYECTOS DE GASTOS

Resumen de ejecución

Código Proyecto / Denominación	AÑO DE INICIO	DURACIÓN (años)	GASTO PREVISTO	GASTO COMPROMETIDO	OBLIGACIONES RECONOCIDAS			GASTO PENDIENTE DE REALIZAR	FINANCIACIÓN AFECTADA
					A 1 DE ENERO	EN EL EJERCICIO	TOTAL		
2023.4.BENIL.1.SUBVENCIÓN NO DINERARIA AL AYUNTAMIENTO	2.023,00	1	45.700,00	39.719,22		9.381,35	9.381,35	36.318,65	NO
2023.4.BLLUP.1.BENILLUP.- SUBVENCIÓN NO DINERARIA CON	2.023,00	1	9.099,20	9.099,20	9.099,20		9.099,20		NO
2023.4.CAD.1.Inversiones en arbolado y adaptación , T.M. de	2.023,00	2	60.895,69	60.895,69	60.895,69		60.895,69		NO
2023.4.CAD.10.Plantación de arbolado y adaptación , T.M. de	2.023,00	2	34.648,32	34.648,32	1.500,00	33.148,31	34.648,31	0,01	NO
2023.4.CAD.11.Plantación de arbolado e instalaciones, T.M. de	2.023,00	2	20.033,82	20.033,82	1.500,00	18.533,82	20.033,82		NO
2023.4.CAD.12.Inversiones en arbolado y adaptación, T.M. de	2.023,00	2	10.974,30	10.974,30	1.500,00	9.474,30	10.974,30		NO
2023.4.CAD.13.Inversiones en arbolado y adpatación, T.M. de L'	2.023,00	2	10.260,40	10.260,40	1.500,00	8.760,40	10.260,40		NO
2023.4.CAD.2.Plantación de arbolado, T.M. de Agres (2022)	2.023,00	2	61.152,84	61.152,84	61.152,84		61.152,84		NO
2023.4.CAD.3.Mejora plantación de arbolado e instalaciones, EATIM	2.023,00	2	64.999,97	1.857,14		1.857,14	1.857,14	63.142,83	NO

Documento adaptado electrónicamente para ser publicado de conformidad con lo previsto en la LOPD-GDD. Imprenta Provincial de la Diputación de Alicante. Servicio de Transparencia, BOP e Imprenta

EXCMA. DIPUTACION PROVINCIAL
DE ALICANTE
C.I.F. P0300000-G

INFORMACIÓN PRESUPUESTARIA

EJECUCIÓN DE PROYECTOS DE GASTOS

Resumen de ejecución

Código Proyecto / Denominación	AÑO DE INICIO	DURACIÓN (años)	GASTO PREVISTO	GASTO COMPROMETIDO	OBLIGACIONES RECONOCIDAS			GASTO PENDIENTE DE REALIZAR	FINANCIACIÓN AFECTADA
					A 1 DE ENERO	EN EL EJERCICIO	TOTAL		
2023.4.CAD.4.Plantación de arbolado para adaptación al cambio climático,	2.023,00	2	64.860,06	64.860,06	2.060,73	62.799,28	64.860,01	0,05	NO
2023.4.CAD.5.Actuaciones para parque urbano, T.M. de San Isidro (	2.023,00	2	58.504,27	58.504,27	35.660,34	22.843,93	58.504,27		NO
2023.4.CAD.6.Inversiones en arbolado y adaptación al cambio	2.023,00	2	60.916,14	60.916,14	2.352,14	58.564,00	60.916,14		NO
2023.4.CAD.7.Actuaciones de plantación de arbolado y mejora,T.M.	2.023,00	2	60.385,93	60.385,93	2.571,58	57.814,35	60.385,93		NO
2023.4.CAD.8.Inversiones en arbolado e instalaciones auxiliares,	2.023,00	2	41.453,45	41.453,45	1.733,80	39.719,65	41.453,45		NO
2023.4.CAD.9.Plantación de arbolado y adaptación cambio climático, T.M.	2.023,00	2	42.839,86	42.839,86	42.839,86		42.839,86		NO
2023.4.CCC.1.Benifallim-Construcció n e instalación de un centro de	2.023,00	1	10.330,21	10.330,21	10.330,21		10.330,21		NO
2023.4.CCC.10.Benimassot-Construc ción e instalación de un centro de	2.023,00	1	10.232,99	10.232,99		10.232,99	10.232,99		NO
2023.4.CCC.11.Balones-Construcción e instalación de un centro de	2.023,00	1	10.800,00	10.344,24		10.344,24	10.344,24	455,76	NO

Documento adaptado electrónicamente para ser publicado de conformidad con lo previsto en la LOPD-GDD. Imprenta Provincial de la Diputación de Alicante. Servicio de Transparencia, BOP e Imprenta

INFORMACIÓN PRESUPUESTARIA

EJECUCIÓN DE PROYECTOS DE GASTOS

Resumen de ejecución

Código Proyecto / Denominación	AÑO DE INICIO	DURACIÓN (años)	GASTO PREVISTO	GASTO COMPROMETIDO	OBLIGACIONES RECONOCIDAS			GASTO PENDIENTE DE REALIZAR	FINANCIACIÓN AFECTADA
					A 1 DE ENERO	EN EL EJERCICIO	TOTAL		
2023.4.CCC.12.Benigembla-Construcción e instalación de un centro de	2.023,00	1	10.560,02	10.560,02	10.560,02		10.560,02		NO
2023.4.CCC.2.Benillup-Construcción e instalación de un centro de	2.023,00	1	9.288,00	9.288,00	9.288,00		9.288,00		NO
2023.4.CCC.3.Bolulla-Construcción e instalación de un centro de	2.023,00	1	10.560,00	10.560,00	10.560,00		10.560,00		NO
2023.4.CCC.4.Fageca-Construcción e instalación de un centro de	2.023,00	1	10.600,00	10.600,00		10.600,00	10.600,00		NO
2023.4.CCC.5.Lorcha-Construcción e instalación de un centro de	2.023,00	1	10.788,00	10.788,00	10.788,00		10.788,00		NO
2023.4.CCC.6.Benimeli-Construcción e instalación de un centro de	2.023,00	1	11.923,34	11.923,34		11.923,34	11.923,34		NO
2023.4.CCC.7.Vall de Gallinera-Construcción e instalación	2.023,00	1	8.773,11	8.773,11	8.773,11		8.773,11		NO
2023.4.CCC.8.Parcent-Construcción e instalación de un centro de	2.023,00	1	13.081,60	13.081,60	13.081,60		13.081,60		NO
2023.4.CCC.9.Sagra-Construcción e instalación de un centro de	2.023,00	1	11.310,60	11.310,60		11.310,60	11.310,60		NO

Documento adaptado electrónicamente para ser publicado de conformidad con lo previsto en la LOPD-GDD. Imprenta Provincial de la Diputación de Alicante. Servicio de Transparencia, BOP e Imprenta

INFORMACIÓN PRESUPUESTARIA

EJECUCIÓN DE PROYECTOS DE GASTOS

Resumen de ejecución

Código Proyecto / Denominación	AÑO DE INICIO	DURACIÓN (años)	GASTO PREVISTO	GASTO COMPROMETIDO	OBLIGACIONES RECONOCIDAS			GASTO PENDIENTE DE REALIZAR	FINANCIACIÓN AFECTADA
					A 1 DE ENERO	EN EL EJERCICIO	TOTAL		
2023.4.CER.110.PARCENT "Repavimentació de vials públics"	2.023,00	3	94.225,42	94.225,42	2.569,74	91.501,49	94.071,23	154,19	NO
2023.4.CER.111.PARCENT "Reforma y mejora del antiguo campo de fútbol	2.023,00	3	147.289,76	7.739,76		3.518,08	3.518,08	143.771,68	NO
2023.4.CER.121.SAGRA "Renovación pavimento Raval Sant	2.023,00	3	94.133,57	5.820,18	2.645,54		2.645,54	91.488,03	NO
2023.4.CER.122.SAGRA "Renovación red suministro agua	2.023,00	3	121.930,26	6.226,38	2.830,18		2.830,18	119.100,08	NO
2023.4.CER.135.TORMOS "Consolidación y habilitación en	2.023,00	3	222.289,72	11.088,93		5.040,42	5.040,42	217.249,30	NO
2023.4.CER.142.VALL DE GALLINERA "Pavimentación vías	2.023,00	3	294.557,82	16.646,64		7.566,65	7.566,65	286.991,17	NO
2023.4.CER.146.ALCOSSER: Mejoras en el sistema de suministros	2.023,00	3	102.237,45	5.440,17				102.237,45	NO
2023.4.CER.147.ALCOSSER: Repavimentación del Camí de Les	2.023,00	3	104.162,63	6.160,16	2.800,07		2.800,07	101.362,56	NO
2023.4.CER.16.ALMUDAINA: "Acondicionamiento de los caminos	2.023,00	4	141.461,79	7.348,93		3.340,42	3.340,42	138.121,37	NO

Documento adaptado electrónicamente para ser publicado de conformidad con lo previsto en la LOPD-GDD. Imprenta Provincial de la Diputación de Alicante. Servicio de Transparencia, BOP e Imprenta

INFORMACIÓN PRESUPUESTARIA

EJECUCIÓN DE PROYECTOS DE GASTOS

Resumen de ejecución

Código Proyecto / Denominación	AÑO DE INICIO	DURACIÓN (años)	GASTO PREVISTO	GASTO COMPROMETIDO	OBLIGACIONES RECONOCIDAS			GASTO PENDIENTE DE REALIZAR	FINANCIACIÓN AFECTADA
					A 1 DE ENERO	EN EL EJERCICIO	TOTAL		
2023.4.CER.170.BENIMELI "Ampliación de la zona deportiva y	2.023,00	3	196.515,46	12.205,38		5.533,04	5.533,04	190.982,42	NO
2023.4.CER.199.LA VALL D'EBO "Acondicionamiento del camino del	2.024,00	4	80.724,99	4.503,60		2.047,09	2.047,09	78.677,90	NO
2023.4.CER.204.QUATRETONDETA: Mejora de espacio público y zonas	2.023,00	3	204.714,16	11.164,09		5.074,58	5.074,58	199.639,58	NO
2023.4.CER.218.TOLLOS: Reurbanización del casco urbano de	2.023,00	3	215.141,69	10.946,12		4.975,51	4.975,51	210.166,18	NO
2023.4.CER.222.BENILLUP "Mejora de la plataforma de acceso desde la	2.024,00	4	159.140,83	8.722,91		3.964,96	3.964,96	155.175,87	NO
2023.4.CER.26.BENIGEMBLA "Mejora de la zona deportiva"	2.024,00	4	238.553,74	13.324,48				238.553,74	NO
2023.4.CER.70.EL RÁFOL D'ALMUNIA "Zona de aparcamiento e	2.023,00	3	207.708,94	207.708,94	6.416,70		6.416,70	201.292,24	NO
2023.4.CER.94.LLOSA DE CAMACHO "Acondic. caminos	2.023,00	3	210.767,65	210.522,15	4.091,70	172.598,22	176.689,92	34.077,73	NO
2023.4.CSP.1.Acondicionamiento camí Millena a Gorga afectado por los	2.023,00	2	177.591,41	177.591,41	6.080,25	171.511,16	177.591,41		NO

Documento adaptado electrónicamente para ser publicado de conformidad con lo previsto en la LOPD-GDD. Imprenta Provincial de la Diputación de Alicante. Servicio de Transparencia, BOP e Imprenta

INFORMACIÓN PRESUPUESTARIA

EJECUCIÓN DE PROYECTOS DE GASTOS

Resumen de ejecución

Código Proyecto / Denominación	AÑO DE INICIO	DURACIÓN (años)	GASTO PREVISTO	GASTO COMPROMETIDO	OBLIGACIONES RECONOCIDAS			GASTO PENDIENTE DE REALIZAR	FINANCIACIÓN AFECTADA
					A 1 DE ENERO	EN EL EJERCICIO	TOTAL		
2023.4.CSP.2.Acondicionamiento camí Balones - Quatretondeta	2.023,00	2	243.961,74	243.961,74		243.961,73	243.961,73	0,01	NO
2023.4.CSP.3.Acondicionamiento camí La Vall d´Ebo a L´Atzubia	2.023,00	2	751.638,89	751.638,89	12.089,50	653.912,66	666.002,16	85.636,73	NO
2023.4.HOGAR.1.OBRA INSTALACION ACOMETIDA DE	2.023,00	0	73.820,91	73.820,91	73.820,91		73.820,91		NO
2023.4.INF22.1.Suministro de Plataforma de centralización de los	2.023,00	3	16.335,00	16.335,00	9.528,75	5.445,00	14.973,75	1.361,25	NO
2023.4.IZV.1.Obras de adecuación y mejora de varias zonas verdes del	2.023,00	0	41.433,45	41.433,45	22.862,15	18.571,28	41.433,43	0,02	NO
2023.4.IZV.10.Salinas Obras de mejoras de las zonas verdes del	2.023,00	0	54.159,48	54.159,48	54.159,48		54.159,48		NO
2023.4.IZV.11.Pinoso obras de adecuacion y mejora de la zona verde	2.023,00	0	51.957,26	51.957,26	29.406,15	22.551,11	51.957,26		NO
2023.4.IZV.2.Tárbena. Obras de muro de contención en zona verde Font	2.023,00	0	33.565,00	33.565,00	1.500,00	32.064,99	33.564,99	0,01	NO
2023.4.IZV.3.Formentera del Segura, obras de adecuación y mejora del	2.023,00	0	40.775,75	40.775,75	2.072,69	38.703,06	40.775,75		NO

Documento adaptado electrónicamente para ser publicado de conformidad con lo previsto en la LOPD-GDD. Imprenta Provincial de la Diputación de Alicante. Servicio de Transparencia, BOP e Imprenta

INFORMACIÓN PRESUPUESTARIA

EJECUCIÓN DE PROYECTOS DE GASTOS

Resumen de ejecución

Código Proyecto / Denominación	AÑO DE INICIO	DURACIÓN (años)	GASTO PREVISTO	GASTO COMPROMETIDO	OBLIGACIONES RECONOCIDAS			GASTO PENDIENTE DE REALIZAR	FINANCIACIÓN AFECTADA
					A 1 DE ENERO	EN EL EJERCICIO	TOTAL		
2023.4.IZV.4.Lorcha obras mejora funcional y de la seguridad en la zona	2.023,00	0	51.510,26	51.510,26	51.510,26		51.510,26		NO
2023.4.IZV.5.Planes: Obras de mejora en la zona verde del lavadero	2.023,00	0	51.978,85	51.978,85	40.563,83	11.415,02	51.978,85		NO
2023.4.IZV.6.Los Montesinos obras de pavimentación de área de juegos y	2.023,00	0	54.729,75	54.729,75	2.095,14	52.634,61	54.729,75		NO
2023.4.IZV.7.Torremanzanas Obras de adecuación y mejora del parque	2.023,00	0	53.163,15	53.163,15	53.163,15		53.163,15		NO
2023.4.IZV.8.Alcosser obras de mejora en la zona verde del Calvario	2.023,00	0	19.128,11	19.128,11	19.128,11		19.128,11		NO
2023.4.IZV.9.Orba, obra de creación, adecuación y mejora de la zona verde	2.023,00	0	49.349,51	49.349,51	49.349,51		49.349,51		NO
2023.4.MARQ.1.REFORMA DE LA ILUMINACIÓN DE LA SALA DE	2.023,00	0	61.080,87	61.080,87	2.601,57		2.601,57	58.479,30	NO
2023.4.MEJ.10.“Rehabilitación del firme de la CV-730 entre el PK 8+900	2.023,00	3	7.120,85	7.120,85	7.120,85		7.120,85		NO
2023.4.MEJ.11.Mejora de firme en la CV-954, de Torremendo a la estación	2.023,00	3	4.721,64	4.721,64	4.721,64		4.721,64		NO

Documento adaptado electrónicamente para ser publicado de conformidad con lo previsto en la LOPD-GDD. Imprenta Provincial de la Diputación de Alicante. Servicio de Transparencia, BOP e Imprenta



INFORMACIÓN PRESUPUESTARIA

EJECUCIÓN DE PROYECTOS DE GASTOS

Resumen de ejecución

Código Proyecto / Denominación	AÑO DE INICIO	DURACIÓN (años)	GASTO PREVISTO	GASTO COMPROMETIDO	OBLIGACIONES RECONOCIDAS			GASTO PENDIENTE DE REALIZAR	FINANCIACIÓN AFECTADA
					A 1 DE ENERO	EN EL EJERCICIO	TOTAL		
2023.4.MEJ.13.Ampliación plataforma para mej. de la segurid. vial en	2.023,00	2	11.126,48	11.126,48	4.738,76	6.387,72	11.126,48		NO
2023.4.MEJ.14.MEJORA DE LA SEG. VIAL DE USUARIOS VULNERABLES	2.023,00	2	47.762,69	47.762,69	31.520,50	16.242,19	47.762,69		NO
2023.4.MEJ.15.PROY.REDUC.TRABAJOS DE EMERGENCIA DE	2.023,00	1	39.194,04	39.194,04	39.194,04		39.194,04		NO
2023.4.MEJ.2.Refuerzo de firme en la CV-711, Planes - Beniarrés, entre los	2.023,00	3	7.878,15	7.878,15	7.878,15		7.878,15		NO
2023.4.MEJ.3.Refuerzo de firme en la CV-795 , Alcoy - Banyeres de Mariola,	2.023,00	3	5.112,25	5.112,25	5.112,25		5.112,25		NO
2023.4.MEJ.4.Refuerzo de firme en la CV-818, de la N-332 a Tanger por el	2.023,00	3	4.821,44	4.821,44	4.821,44		4.821,44		NO
2023.4.MEJ.5.Refuerzo de firme en la CV-745, Benissa - Senija, entre el PK	2.023,00	3	5.083,46	5.083,46	5.083,46		5.083,46		NO
2023.4.MEJ.6.Refuerzo de firme en la CV-750, Parcent - Benissa, entre los	2.023,00	3	4.840,00	4.840,00	4.840,00		4.840,00		NO
2023.4.MEJ.7.Refuerzo de firme en la CV-770, Sella - Puerto de Tudons,	2.023,00	3	5.703,78	5.703,78	5.703,78		5.703,78		NO

Documento adaptado electrónicamente para ser publicado de conformidad con lo previsto en la LOPD-GDD. Imprenta Provincial de la Diputación de Alicante. Servicio de Transparencia, BOP e Imprenta

INFORMACIÓN PRESUPUESTARIA

EJECUCIÓN DE PROYECTOS DE GASTOS

Resumen de ejecución

Código Proyecto / Denominación	AÑO DE INICIO	DURACIÓN (años)	GASTO PREVISTO	GASTO COMPROMETIDO	OBLIGACIONES RECONOCIDAS			GASTO PENDIENTE DE REALIZAR	FINANCIACIÓN AFECTADA
					A 1 DE ENERO	EN EL EJERCICIO	TOTAL		
2023.4.MEJ.8.Rehabilitación de firme de la CV-782, Relleu -	2.023,00	3	5.057,78	5.057,78	5.057,78		5.057,78		NO
2023.4.MEJ.9.Refuerzo de firme en la CV861, Dolores a Elche por El	2.023,00	3	6.503,75	6.503,75	6.503,75		6.503,75		NO
2023.4.MFA.10.MEJORAS SELVÍCOLAS EN SIERRA DEL	2.023,00	2	54.605,70	54.605,70	2.243,70	52.359,87	54.603,57	2,13	NO
2023.4.MFA.15.MEJORAS SELVÍCOLAS, T.M. DE BOLULLA	2.023,00	2	51.923,70	51.923,70	2.243,70	26.022,25	28.265,95	23.657,75	NO
2023.4.MFA.3.MEJORA DE LA MASA FORESTAL, T.M. TIBI	2.023,00	2	54.029,70	54.029,70	2.243,70	51.785,99	54.029,69	0,01	NO
2023.4.MFA.4.MEJORAS DE MASAS FORESTALES EN EL CABEZO, T.M.	2.023,00	2	51.029,70	51.029,70	2.243,70	48.196,61	50.440,31	589,39	NO
2023.4.MFA.9.MEJORA MASAS FORESTALES EN EL T.M. LORXA	2.023,00	2	51.983,70	51.983,70	2.243,70	49.740,00	51.983,70		NO
2023.4.MFAD.3.Obras de acción adicional, t.m. La Vall d'Alcalá.	2.023,00	2	10.045,73	10.045,73	10.045,73		10.045,73		NO
2023.4.MFAI.1. Obras de acción inmediata, t.m. Benimassot. Mejoras	2.023,00	4	230.802,35	8.319,73	8.319,73		8.319,73	222.482,62	NO

Documento adaptado electrónicamente para ser publicado de conformidad con lo previsto en la LOPD-GDD. Imprenta Provincial de la Diputación de Alicante. Servicio de Transparencia, BOP e Imprenta



INFORMACIÓN PRESUPUESTARIA

EJECUCIÓN DE PROYECTOS DE GASTOS

Resumen de ejecución

Código Proyecto / Denominación	AÑO DE INICIO	DURACIÓN (años)	GASTO PREVISTO	GASTO COMPROMETIDO	OBLIGACIONES RECONOCIDAS			GASTO PENDIENTE DE REALIZAR	FINANCIACIÓN AFECTADA
					A 1 DE ENERO	EN EL EJERCICIO	TOTAL		
2023.4.MFAI.2.Obras de acción inmediata, t.m. Castell de Castells.	2.023,00	4	155.342,47	5.599,63	5.599,63		5.599,63	149.742,84	NO
2023.4.MFAI.3.Obras de acción inmediata, t.m. La Vall d'Alcalá.	2.023,00	4	626.499,66	22.583,42	22.583,42		22.583,42	603.916,24	NO
2023.4.MFAI.4.Obras de acción inmediata, t.m. La Vall d'Ebo. Mejoras	2.023,00	4	133.129,03	4.798,90	4.798,90		4.798,90	128.330,13	NO
2023.4.MFAI.5.Obras de acción inmediata, t.m. La Vall de Gallinera.	2.023,00	4	244.153,64	8.801,00	8.801,00		8.801,00	235.352,64	NO
2023.4.MFAI.6.Obras de acción inmediata, t.m. Tollos. Mejoras	2.023,00	4	377.916,78	13.622,76	13.622,76		13.622,76	364.294,02	NO
2023.4.MFAI.7.Obras de acción inmediata, t.m. Pego. Mejoras	2.023,00	4	55.840,07	2.012,87	2.012,87		2.012,87	53.827,20	NO
2023.4.MFAI.8.Obras de acción inmediata, t.m. Planes. Mejoras	2.023,00	4	236.450,15	8.523,31	8.523,31		8.523,31	227.926,84	NO
2023.4.OFD.1.Segundo plan anual de ejecución de la 1º revisión del	2.023,00	0	2.785,04	2.785,04	2.785,04		2.785,04		NO
2023.4.OFTEC.1.OBRAS REPARACIÓN DE UN ELEMENTO	2.023,00	0	11.298,39	11.298,39	11.298,39		11.298,39		NO

Documento adaptado electrónicamente para ser publicado de conformidad con lo previsto en la LOPD-GDD. Imprenta Provincial de la Diputación de Alicante. Servicio de Transparencia, BOP e Imprenta



INFORMACIÓN PRESUPUESTARIA

EJECUCIÓN DE PROYECTOS DE GASTOS

Resumen de ejecución

Código Proyecto / Denominación	AÑO DE INICIO	DURACIÓN (años)	GASTO PREVISTO	GASTO COMPROMETIDO	OBLIGACIONES RECONOCIDAS			GASTO PENDIENTE DE REALIZAR	FINANCIACIÓN AFECTADA
					A 1 DE ENERO	EN EL EJERCICIO	TOTAL		
2023.4.PAEOP.1.XALO-Mejora de la eficiencia energética del alumbrado	2.023,00	3	61.764,71	1.764,71		1.764,71	1.764,71	60.000,00	NO
2023.4.PAEOP.10.ELS POBLETS-Obras de mejora de la	2.023,00	3	51.209,82	2.493,53		2.493,53	2.493,53	48.716,29	NO
2023.4.PAEOP.11.GORGA-Instalació n planta solar fotovoltaica en el	2.023,00	3	60.268,28	1.764,71		1.764,71	1.764,71	58.503,57	NO
2023.4.PAEOP.12.BENIGEMBLA-Obr as de instalación energías renovables	2.023,00	3	56.749,83	2.268,91	2.268,91		2.268,91	54.480,92	NO
2023.4.PAEOP.13.TORREMANZANA S-Mejora de la eficiencia energética	2.023,00	3	61.764,71	1.764,71		1.764,71	1.764,71	60.000,00	NO
2023.4.PAEOP.14.PLANES-Mejora de la eficiencia energética y	2.023,00	1	1.764,71	1.764,71		1.764,71	1.764,71		NO
2023.4.PAEOP.15.BENEIXAMA-Instal ación de planta solar fotovoltaica en	2.023,00	1	2.268,91	2.268,91	2.268,91		2.268,91		NO
2023.4.PAEOP.16.SALINAS-Mejora de la eficiencia energética del	2.023,00	1	2.493,53	2.493,53		2.493,53	2.493,53		NO
2023.4.PAEOP.17.BENIJOFAR-Mejor a de la eficiencia energética del	2.023,00	1	1.764,71	1.764,71	1.764,71		1.764,71		NO

Documento adaptado electrónicamente para ser publicado de conformidad con lo previsto en la LOPD-GDD. Imprenta Provincial de la Diputación de Alicante. Servicio de Transparencia, BOP e Imprenta



INFORMACIÓN PRESUPUESTARIA

EJECUCIÓN DE PROYECTOS DE GASTOS

Resumen de ejecución

Código Proyecto / Denominación	AÑO DE INICIO	DURACIÓN (años)	GASTO PREVISTO	GASTO COMPROMETIDO	OBLIGACIONES RECONOCIDAS			GASTO PENDIENTE DE REALIZAR	FINANCIACIÓN AFECTADA
					A 1 DE ENERO	EN EL EJERCICIO	TOTAL		
2023.4.PAEOP.18.ALGORFA-Instalación solar fotovoltaica para	2.023,00	1	2.268,91	2.268,91	2.268,91		2.268,91		NO
2023.4.PAEOP.19.JIJONA-Mejora de la eficiencia energética del alumbrado	2.023,00	1	2.493,53	2.493,53		2.493,53	2.493,53		NO
2023.4.PAEOP.2.BIAR-Instalación fotovoltaica de autoconsumo para el	2.023,00	3	62.234,91	2.268,91	2.268,91		2.268,91	59.966,00	NO
2023.4.PAEOP.20.DOLORES-Mejora de la eficiencia energética del	2.023,00	1	2.268,91	2.268,91	2.268,91		2.268,91		NO
2023.4.PAEOP.21.FAMORCA-Instalación planta solar fotovoltaica para	2.023,00	1	1.865,55	1.865,55		1.865,55	1.865,55		NO
2023.4.PAEOP.22.BALONES-Instalación solar fotovoltaica en el	2.023,00	1	2.493,53	2.493,53	2.493,53		2.493,53		NO
2023.4.PAEOP.23.BENIARRES-Obras de mejora de la eficiencia	2.023,00	1	1.865,55	1.865,55	1.865,55		1.865,55		NO
2023.4.PAEOP.24.DAYA NUEVA-Instalación de nuevo sistema	2.023,00	1	1.764,71	1.764,71	1.764,71		1.764,71		NO
2023.4.PAEOP.25.BIGASTRO-Mejora de la eficiencia energética del	2.023,00	1	1.764,71	1.764,71	1.764,71		1.764,71		NO

Documento adaptado electrónicamente para ser publicado de conformidad con lo previsto en la LOPD-GDD. Imprenta Provincial de la Diputación de Alicante. Servicio de Transparencia, BOP e Imprenta



INFORMACIÓN PRESUPUESTARIA

EJECUCIÓN DE PROYECTOS DE GASTOS

Resumen de ejecución

Código Proyecto / Denominación	AÑO DE INICIO	DURACIÓN (años)	GASTO PREVISTO	GASTO COMPROMETIDO	OBLIGACIONES RECONOCIDAS			GASTO PENDIENTE DE REALIZAR	FINANCIACIÓN AFECTADA
					A 1 DE ENERO	EN EL EJERCICIO	TOTAL		
2023.4.PAEOP.26.BENILLUP-Instalación solar fotovoltaica para	2.023,00	1	1.865,55	1.865,55	1.865,55		1.865,55		NO
2023.4.PAEOP.27.BENIMASSOT-Mejora de la autosuficiencia energética	2.023,00	1	2.493,53	2.493,53	2.493,53		2.493,53		NO
2023.4.PAEOP.28.LLOSA DE CAMACHO-Instalación solar	2.023,00	1	1.764,71	1.764,71		1.764,71	1.764,71		NO
2023.4.PAEOP.29.BOLULLA-Obras de energías renovables en	2.023,00	1	1.764,71	1.764,71		1.764,71	1.764,71		NO
2023.4.PAEOP.3.LA VALL DE GALLINERA-Instalación solar	2.023,00	3	61.764,71	1.764,71		1.764,71	1.764,71	60.000,00	NO
2023.4.PAEOP.30.L'ALQUERIA D'ASNAR-Mejora de la eficiencia	2.023,00	1	1.865,55	1.865,55	1.865,55		1.865,55		NO
2023.4.PAEOP.31.PARCENT-Instalación de placas solares fotovoltaicas en	2.023,00	1	2.268,91	2.268,91	2.268,91		2.268,91		NO
2023.4.PAEOP.32.RELLEU-Mejora de la eficiencia energética en el	2.023,00	1	1.865,55	1.865,55		1.865,55	1.865,55		NO
2023.4.PAEOP.33.ALGUEÑA-Obras de mejora del alumbrado público	2.023,00	1	1.764,71	1.764,71	1.764,71		1.764,71		NO

Documento adaptado electrónicamente para ser publicado de conformidad con lo previsto en la LOPD-GDD. Imprenta Provincial de la Diputación de Alicante. Servicio de Transparencia, BOP e Imprenta

INFORMACIÓN PRESUPUESTARIA

EJECUCIÓN DE PROYECTOS DE GASTOS

Resumen de ejecución

Código Proyecto / Denominación	AÑO DE INICIO	DURACIÓN (años)	GASTO PREVISTO	GASTO COMPROMETIDO	OBLIGACIONES RECONOCIDAS			GASTO PENDIENTE DE REALIZAR	FINANCIACIÓN AFECTADA
					A 1 DE ENERO	EN EL EJERCICIO	TOTAL		
2023.4.PAEOP.34.BENIARBEIG-Instalación de planta solar fotovoltaica	2.023,00	1	1.764,71	1.764,71	1.764,71		1.764,71		NO
2023.4.PAEOP.35.LA ROMANA-Instalación planta de	2.023,00	1	1.764,71	1.764,71		1.764,71	1.764,71		NO
2023.4.PAEOP.36.LOS MONTESINOS-Instalación de energía	2.023,00	1	1.764,71	1.764,71		1.764,71	1.764,71		NO
2023.4.PAEOP.37.CALLOSA D'EN SARRIA-Instalación solar fotovoltaica	2.023,00	1	1.764,71	1.764,71		1.764,71	1.764,71		NO
2023.4.PAEOP.38.LA NUCIA-Instalación fotovoltaica sobre	2.023,00	1	1.764,71	1.764,71		1.764,71	1.764,71		NO
2023.4.PAEOP.39.ALTEA-Instalación solar fotovoltaica en el Palau Altea	2.023,00	1	1.764,71	1.764,71	1.764,71		1.764,71		NO
2023.4.PAEOP.4.LLIBER-Instalación de planta fotovoltaica en el	2.023,00	3	61.692,77	2.268,91	2.268,91		2.268,91	59.423,86	NO
2023.4.PAEOP.40.ALFAFARA-Mejora de la eficiencia energética del	2.023,00	1	1.764,71	1.764,71		1.764,71	1.764,71		NO
2023.4.PAEOP.41.LA VALL DE LAGUAR-Instalación de paneles	2.023,00	1	2.493,53	2.493,53	2.493,53		2.493,53		NO

Documento adaptado electrónicamente para ser publicado de conformidad con lo previsto en la LOPD-GDD. Imprenta Provincial de la Diputación de Alicante. Servicio de Transparencia, BOP e Imprenta



INFORMACIÓN PRESUPUESTARIA

EJECUCIÓN DE PROYECTOS DE GASTOS

Resumen de ejecución

Código Proyecto / Denominación	AÑO DE INICIO	DURACIÓN (años)	GASTO PREVISTO	GASTO COMPROMETIDO	OBLIGACIONES RECONOCIDAS			GASTO PENDIENTE DE REALIZAR	FINANCIACIÓN AFECTADA
					A 1 DE ENERO	EN EL EJERCICIO	TOTAL		
2023.4.PAEOP.42.AIGÜES-Instalación fotovoltaica de autoconsumo, para	2.023,00	1	1.865,55	1.865,55	1.865,55		1.865,55		NO
2023.4.PAEOP.43.CAÑADA-Obras de mejora de la autosuficiencia	2.023,00	1	1.764,71	1.764,71	1.764,71		1.764,71		NO
2023.4.PAEOP.44.ORBA-Obras de mejora de la eficiencia energética del	2.023,00	1	1.764,71	1.764,71				1.764,71	NO
2023.4.PAEOP.45.CALP-Instalación solar fotovoltaica para autoconsumo	2.023,00	1	2.493,53	2.493,53	2.493,53		2.493,53		NO
2023.4.PAEOP.46.ORIHUELA-Instalación de placas solares fotovoltaicas	2.023,00	1	2.493,53	2.493,53	2.493,53		2.493,53		NO
2023.4.PAEOP.47.FAGECA-Instalación de plantas de generación de	2.023,00	1	1.764,71	1.764,71		1.764,71	1.764,71		NO
2023.4.PAEOP.48.BENIFATO-Instalaciones solares fotovoltaicas en varios	2.023,00	1	2.493,53	2.493,53	2.493,53		2.493,53		NO
2023.4.PAEOP.49.SANET Y NEGRALS-Planta de energía solar	2.023,00	1	1.764,71	1.764,71		1.764,71	1.764,71		NO
2023.4.PAEOP.5.ONDARA-Instalación solar fotovoltaica y solar térmica en	2.023,00	3	62.148,45	2.268,91	2.268,91		2.268,91	59.879,54	NO

Documento adaptado electrónicamente para ser publicado de conformidad con lo previsto en la LOPD-GDD. Imprenta Provincial de la Diputación de Alicante. Servicio de Transparencia, BOP e Imprenta



INFORMACIÓN PRESUPUESTARIA

EJECUCIÓN DE PROYECTOS DE GASTOS

Resumen de ejecución

Código Proyecto / Denominación	AÑO DE INICIO	DURACIÓN (años)	GASTO PREVISTO	GASTO COMPROMETIDO	OBLIGACIONES RECONOCIDAS			GASTO PENDIENTE DE REALIZAR	FINANCIACIÓN AFECTADA
					A 1 DE ENERO	EN EL EJERCICIO	TOTAL		
2023.4.PAEOP.50.HONDON DE LOS FRAILES-Instalación de plantas de	2.023,00	1	1.764,71	1.764,71		1.764,71	1.764,71		NO
2023.4.PAEOP.51.RAFAL-Rehabilitación energética de la cubierta,	2.023,00	1	1.764,71	1.764,71		1.764,71	1.764,71		NO
2023.4.PAEOP.52.EL VERGER-Obras de mejora de la	2.023,00	1							NO
2023.4.PAEOP.53.POLOP-Obras de mejora de la eficiencia energética de	2.023,00	1	2.268,91	2.268,91	2.268,91		2.268,91		NO
2023.4.PAEOP.54.L'ALFAS DEL PI-Instalación fotovoltaica en la	2.023,00	1	2.493,53	2.493,53	2.493,53		2.493,53		NO
2023.4.PAEOP.55.MUTXAMEL-Obras de mejora comportamiento térmico	2.023,00	1	2.493,53	2.493,53		2.493,53	2.493,53		NO
2023.4.PAEOP.56.CREVILLENT-Obras de mejora de la eficiencia	2.023,00	1	2.493,53	2.493,53	2.493,53		2.493,53		NO
2023.4.PAEOP.57.AGRES-Instalación de planta de energía fotovoltaica,	2.023,00	1	1.764,71	1.764,71		1.764,71	1.764,71		NO
2023.4.PAEOP.58.HONDÓN DE LAS NIEVES-Instalación planta solar	2.023,00	1	2.493,53	2.493,53	2.493,53		2.493,53		NO

Documento adaptado electrónicamente para ser publicado de conformidad con lo previsto en la LOPD-GDD. Imprenta Provincial de la Diputación de Alicante. Servicio de Transparencia, BOP e Imprenta

INFORMACIÓN PRESUPUESTARIA

EJECUCIÓN DE PROYECTOS DE GASTOS

Resumen de ejecución

Código Proyecto / Denominación	AÑO DE INICIO	DURACIÓN (años)	GASTO PREVISTO	GASTO COMPROMETIDO	OBLIGACIONES RECONOCIDAS			GASTO PENDIENTE DE REALIZAR	FINANCIACIÓN AFECTADA
					A 1 DE ENERO	EN EL EJERCICIO	TOTAL		
2023.4.PAEOP.59.GRANJA DE ROCAMORA-Obras de mejora de la	2.023,00	1	2.493,53	2.493,53		2.493,53	2.493,53		NO
2023.4.PAEOP.6.CATRAL-Mejora de la eficiencia energética en la	2.023,00	3	61.865,55	1.865,55	1.865,55		1.865,55	60.000,00	NO
2023.4.PAEOP.60.FINESTRAT-Mejora de la eficiencia energética del	2.023,00	1	1.764,71	1.764,71				1.764,71	NO
2023.4.PAEOP.61.EL CAMPELLO-Mejora de la eficiencia	2.023,00	1	2.268,91	2.268,91	2.268,91		2.268,91		NO
2023.4.PAEOP.62.BENIFALLIM-Obras de mejora de la envolvente, sistema	2.023,00	1	1.764,71	1.764,71	1.764,71		1.764,71		NO
2023.4.PAEOP.63.GATA DE GORGOS-Mejora de la eficiencia	2.023,00	1	2.268,91	2.268,91	2.268,91		2.268,91		NO
2023.4.PAEOP.64.COX-Mejora de la eficiencia energética en el Club de	2.023,00	1	1.764,71	1.764,71				1.764,71	NO
2023.4.PAEOP.65.SAN FULGENCIO-Instalación de puntos de	2.023,00	1	2.268,91	2.268,91	2.268,91		2.268,91		NO
2023.4.PAEOP.66.SAX-Actuaciones para la mejora de la eficiencia	2.023,00	1	1.865,55	1.865,55		1.865,55	1.865,55		NO

Documento adaptado electrónicamente para ser publicado de conformidad con lo previsto en la LOPD-GDD. Imprenta Provincial de la Diputación de Alicante. Servicio de Transparencia, BOP e Imprenta



INFORMACIÓN PRESUPUESTARIA

EJECUCIÓN DE PROYECTOS DE GASTOS

Resumen de ejecución

Código Proyecto / Denominación	AÑO DE INICIO	DURACIÓN (años)	GASTO PREVISTO	GASTO COMPROMETIDO	OBLIGACIONES RECONOCIDAS			GASTO PENDIENTE DE REALIZAR	FINANCIACIÓN AFECTADA
					A 1 DE ENERO	EN EL EJERCICIO	TOTAL		
2023.4.PAEOP.67.LA VALL D'ALCALA-Mejora del	2.023,00	1	1.865,55	1.865,55		1.865,55	1.865,55		NO
2023.4.PAEOP.68.TEULADA-Actuaciones de mejora de la eficiencia	2.023,00	1	2.493,53	2.493,53		2.493,53	2.493,53		NO
2023.4.PAEOP.69.MONOVAR-Mejora de la eficiencia energética del	2.023,00	1	1.865,55	1.865,55				1.865,55	NO
2023.4.PAEOP.7.PEGO-Instalación de planta solar fotovoltaica en la	2.023,00	3	61.764,71	1.764,71		1.764,71	1.764,71	60.000,00	NO
2023.4.PAEOP.70.SELLA-Mejora de la eficiencia energética del alumbrado	2.023,00	1	1.764,71	1.764,71				1.764,71	NO
2023.4.PAEOP.71.PINOSO-Mejora del comportamiento térmico del	2.023,00	1	1.865,55	1.865,55	1.865,55		1.865,55		NO
2023.4.PAEOP.72.TORMOS-Renovación del sistema de aire	2.023,00	1	2.268,91	2.268,91	2.268,91		2.268,91		NO
2023.4.PAEOP.8.NOVELDA-Mejora de la eficiencia energética del	2.023,00	1	2.268,91	2.268,91	2.268,91		2.268,91		NO
2023.4.PAEOP.9.BENIMANTELL-Instalación solar fotovoltaica destinada al	2.023,00	3	57.723,23	1.764,71	1.764,71		1.764,71	55.958,52	NO

Documento adaptado electrónicamente para ser publicado de conformidad con lo previsto en la LOPD-GDD. Imprenta Provincial de la Diputación de Alicante. Servicio de Transparencia, BOP e Imprenta



INFORMACIÓN PRESUPUESTARIA

EJECUCIÓN DE PROYECTOS DE GASTOS

Resumen de ejecución

Código Proyecto / Denominación	AÑO DE INICIO	DURACIÓN (años)	GASTO PREVISTO	GASTO COMPROMETIDO	OBLIGACIONES RECONOCIDAS			GASTO PENDIENTE DE REALIZAR	FINANCIACIÓN AFECTADA
					A 1 DE ENERO	EN EL EJERCICIO	TOTAL		
2023.4.PALAC.1.OBRAS DE "GRAN REPARACIÓN DEL PÓRTICO DE	2.023,00	1	48.253,69	48.253,69	48.253,69		48.253,69		NO
2023.4.PALAC.2.REDACCIÓN DE PROYECTO "OBRA DE REFORMA	2.023,00	0	10.164,00	10.164,00	10.164,00		10.164,00		NO
2023.4.PALAC.4.REDACCIÓN PROYECTO OBRA DE	2.023,00	1	5.785,43	5.785,43	5.785,43		5.785,43		NO
2023.4.PAM.1.Variante entre las ctras. Cv-840 y CV-841 en la Algueña	2.023,00	5	1.080.338,49					1.080.338,49	NO
2023.4.PAM.10.Glorieta en el PK 3+630 de la CV-871, Mos del Bou a	2.023,00	2	11.450,11	11.450,11	8.015,08	3.435,03	11.450,11		NO
2023.4.PAM.11.MEJORA DE LA SEGURIDAD VIAL ENTRE EL P.K.	2.023,00	2	25.210,00					25.210,00	NO
2023.4.PAM.12.Implantación de glorieta en el pk 1+615 de la CV-760.	2.023,00	2	50.000,00					50.000,00	NO
2023.4.PAM.13.Glorieta intersección CV-740 con Camí Cansalades	2.023,00	2	25.866,36	25.866,36	18.630,84	7.235,52	25.866,36		NO
2023.4.PAM.2.Implantación de glorieta en el PK 1+615 de la CV-760.	2.023,00	5	300.000,00					300.000,00	NO

Documento adaptado electrónicamente para ser publicado de conformidad con lo previsto en la LOPD-GDD. Imprenta Provincial de la Diputación de Alicante. Servicio de Transparencia, BOP e Imprenta

INFORMACIÓN PRESUPUESTARIA

EJECUCIÓN DE PROYECTOS DE GASTOS

Resumen de ejecución

Código Proyecto / Denominación	AÑO DE INICIO	DURACIÓN (años)	GASTO PREVISTO	GASTO COMPROMETIDO	OBLIGACIONES RECONOCIDAS			GASTO PENDIENTE DE REALIZAR	FINANCIACIÓN AFECTADA
					A 1 DE ENERO	EN EL EJERCICIO	TOTAL		
2023.4.PAM.3.MEJORA DE LA INTERSECCIÓN DE LA	2.023,00	2	549.808,68	549.808,68	493.248,53	56.560,14	549.808,67	0,01	NO
2023.4.PAM.4.GLORIETA EN EL P.K. 1+570 (POL. IND. ALGORÓS) Y	2.023,00	5	645.000,00					645.000,00	NO
2023.4.PAM.5.GLORIETA EN LA INTERSECCIÓN DE LA CV 735 Y CV	2.023,00	5	571.761,09					571.761,09	NO
2023.4.PAM.6.MEJORA DE LA INTERSECCIÓN DE LA CV-813, P.K.	2.023,00	4	435.000,00					435.000,00	NO
2023.4.PAM.7.MEJORA DE EFICIENCIA ENERGÉTICA Y	2.023,00	2	249.305,64	249.305,64	249.305,64		249.305,64		NO
2023.4.PAM.8.MEJORA DE LAS CARACTERÍSTICAS	2.023,00	5	272.609,14					272.609,14	NO
2023.4.PAM.9.Implantación de glorieta en la intersección de la	2.023,00	2	10.890,00	10.890,00	7.623,00	3.267,00	10.890,00		NO
2023.4.PGOU.1.PLAN PROVINCIAL REDACCIÓN PGOU, MUNICIPIO	2.023,00	1	150.000,00	131.704,87		37.209,44	37.209,44	112.790,56	NO
2023.4.PMPC.1.Acondicionamiento peatonal - ciclista en la CV-873 en TM	2.023,00	5	319.536,55					319.536,55	NO

Documento adaptado electrónicamente para ser publicado de conformidad con lo previsto en la LOPD-GDD. Imprenta Provincial de la Diputación de Alicante. Servicio de Transparencia, BOP e Imprenta

INFORMACIÓN PRESUPUESTARIA

EJECUCIÓN DE PROYECTOS DE GASTOS

Resumen de ejecución

Código Proyecto / Denominación	AÑO DE INICIO	DURACIÓN (años)	GASTO PREVISTO	GASTO COMPROMETIDO	OBLIGACIONES RECONOCIDAS			GASTO PENDIENTE DE REALIZAR	FINANCIACIÓN AFECTADA
					A 1 DE ENERO	EN EL EJERCICIO	TOTAL		
2023.4.PMPC.10.Refuerzo de firme y andén peatonal-ciclista en la CV-853,	2.023,00	2	11.852,10	11.852,10		8.296,46	8.296,46	3.555,64	NO
2023.4.PMPC.11.ENSANCHE, MEJORA DE TRAZADO Y ANDÉN	2.023,00	2	9.801,00	9.801,00	6.860,70		6.860,70	2.940,30	NO
2023.4.PMPC.12.Vía ciclo-peatonal entre pk 2+620 CV-703,en Alquería	2.023,00	2	6.696,43	6.696,43		4.687,50	4.687,50	2.008,93	NO
2023.4.PMPC.13.Adecuación de la carretera CV-748 al tránsito peatonal,	2.023,00	2	4.223,08	4.223,08		2.956,16	2.956,16	1.266,92	NO
2023.4.PMPC.2.Vía ciclo-peatonal adyacente a la carretera CV-745,	2.023,00	2	374.870,45	374.870,45	374.870,45		374.870,45		NO
2023.4.PMPC.4.PROLONGACIÓN DE LA VÍA CICLISTA DE LA CV-851	2.023,00	2	405.445,24	405.445,24	374.017,76	31.427,48	405.445,24		NO
2023.4.PMPC.5.VARIANTE DE TRAZADO EN LA CV-923 ENTRE	2.023,00	2	434.731,17	434.731,17	434.731,17		434.731,17		NO
2023.4.PMPC.6.Mejora de la seg. vial de usuarios vulnerables en la CV-733	2.023,00	2	5.566,00	5.566,00	3.896,20		3.896,20	1.669,80	NO
2023.4.PMPC.7.Ensanche, refuerzo de firme y construcción de andén	2.023,00	2	12.039,50	12.039,50		12.039,50	12.039,50		NO

Documento adaptado electrónicamente para ser publicado de conformidad con lo previsto en la LOPD-GDD. Imprenta Provincial de la Diputación de Alicante. Servicio de Transparencia, BOP e Imprenta

INFORMACIÓN PRESUPUESTARIA

EJECUCIÓN DE PROYECTOS DE GASTOS

Resumen de ejecución

Código Proyecto / Denominación	AÑO DE INICIO	DURACIÓN (años)	GASTO PREVISTO	GASTO COMPROMETIDO	OBLIGACIONES RECONOCIDAS			GASTO PENDIENTE DE REALIZAR	FINANCIACIÓN AFECTADA
					A 1 DE ENERO	EN EL EJERCICIO	TOTAL		
2023.4.PMPC.8.Ensanche y construcción de itinerario ciclista en la	2.023,00	4	10.840,34	10.840,34	7.587,99	3.252,35	10.840,34		NO
2023.4.PMPC.9.Construcción de vía ciclo-peatonal en la CV-746, Calpe a	2.023,00	2	4.840,00	4.840,00	3.388,00	1.452,00	4.840,00		NO
2023.4.RVP.1.Refuerzo de firme en la CV-750, Parcent - Benissa, entre los	2.023,00	2	212.157,26	212.157,26		212.157,26	212.157,26		NO
2023.4.RVP.6.Refuerzo de firme en la CV-861, Dolores a Elche por El	2.023,00	2	360.000,00					360.000,00	NO
2023.4.RVP.8.Ensanche y mejora de la CV-873, de Albatera a Hondón de	2.023,00	2	3.209,16	3.209,16	3.209,16		3.209,16		NO
2023.4.RVP.9.Mejora de firme en la CV-954, de Torremendo a la estación	2.023,00	2	221.083,26	221.083,26	220.280,29	802,97	221.083,26		NO
2023.4.SELLA.1.SUBVENCIÓN NO DINERARIA AL AYUNTAMIENTO DE	2.023,00	1	49.700,00	46.064,16		8.701,17	8.701,17	40.998,83	NO
2023.4.TOLLO.1.SUBVENCIÓN NO DINERARIA AL AYUNTAMIENTO DE	2.023,00	1	45.000,00	27.662,78		10.771,94	10.771,94	34.228,06	NO
2023.4.ZDA.1.Restauración zona degradada Mirador del Palmeral,	2.023,00	2	25.497,39	25.497,39	25.497,39		25.497,39		NO

Documento adaptado electrónicamente para ser publicado de conformidad con lo previsto en la LOPD-GDD. Imprenta Provincial de la Diputación de Alicante. Servicio de Transparencia, BOP e Imprenta

INFORMACIÓN PRESUPUESTARIA

EJECUCIÓN DE PROYECTOS DE GASTOS

Resumen de ejecución

Código Proyecto / Denominación	AÑO DE INICIO	DURACIÓN (años)	GASTO PREVISTO	GASTO COMPROMETIDO	OBLIGACIONES RECONOCIDAS			GASTO PENDIENTE DE REALIZAR	FINANCIACIÓN AFECTADA
					A 1 DE ENERO	EN EL EJERCICIO	TOTAL		
2023.4.ZDA.10.Restauración zona degradada paraje Collao, Benimantell	2.023,00	2	20.300,00	20.300,00	20.300,00		20.300,00		NO
2023.4.ZDA.12.Restauración zona degradada paraje Sta. Águeda, Catral	2.023,00	2	19.254,68	19.254,68	19.254,68		19.254,68		NO
2023.4.ZDA.13.Restauración zona degradada paraje El Rincón, San	2.023,00	2	17.256,30	17.256,30	17.256,30		17.256,30		NO
2023.4.ZDA.15.Restauración zona degradada paraje Amplius, Dénia	2.023,00	2	18.465,00	18.465,00	18.465,00		18.465,00		NO
2023.4.ZDA.2.Restauración zona degradada entorno azarbes Mayayo y	2.023,00	2	23.248,35	23.248,35	23.248,35		23.248,35		NO
2023.4.ZDA.9.Restauración zona degradada entorno ribera rio Girona,	2.023,00	2	21.923,59	21.923,59	21.923,59		21.923,59		NO
2023.5.CER.100.MURLA: "Ejecución de vestuarios en zona deportiva"	2.023,00	3	49.656,04	49.656,04	1.619,04	48.037,00	49.656,04		NO
2023.5.CER.101.MURLA: "Obras de mejora en el camino Fondo y	2.023,00	3	102.515,21	102.515,21	3.552,99		3.552,99	98.962,22	NO
2023.5.CER.104.NOVELDA: "Reforma piscinas municipales"	2.023,00	3	426.181,07	426.181,07	426.181,07		426.181,07		NO

Documento adaptado electrónicamente para ser publicado de conformidad con lo previsto en la LOPD-GDD. Imprenta Provincial de la Diputación de Alicante. Servicio de Transparencia, BOP e Imprenta



INFORMACIÓN PRESUPUESTARIA

EJECUCIÓN DE PROYECTOS DE GASTOS

Resumen de ejecución

Código Proyecto / Denominación	AÑO DE INICIO	DURACIÓN (años)	GASTO PREVISTO	GASTO COMPROMETIDO	OBLIGACIONES RECONOCIDAS			GASTO PENDIENTE DE REALIZAR	FINANCIACIÓN AFECTADA
					A 1 DE ENERO	EN EL EJERCICIO	TOTAL		
2023.5.CER.108.ONIL: "Acondicionamiento de caminos	2.023,00	3	101.314,40	101.314,40		101.314,40	101.314,40		NO
2023.5.CER.116.PLANES: "Compra de terrenos Ps. Alfaquí, 2 (polígono 6	2.023,00	3	31.210,00	31.210,00		31.210,00	31.210,00		NO
2023.5.CER.117.PLANES: "Adecuación del entorno y	2.023,00	3	50.000,36	50.000,36	50.000,36		50.000,36		NO
2023.5.CER.120.ROJALES: "Renovación red abastecimineto d	2.023,00	3	393.483,60	393.483,60	393.483,60		393.483,60		NO
2023.5.CER.123.SAN ISIDRO: "Ampliación y remodelación de aceras	2.023,00	3	204.463,99	204.463,99				204.463,99	NO
2023.5.CER.124.SAN VICENTE DEL RASPEIG: "Mejora de accesos a la	2.023,00	3	392.796,01	392.796,01	392.796,01		392.796,01		NO
2023.5.CER.126.SANET Y NEGRALS: "Proyecto de la actuación	2.023,00	3	7.731,90	7.731,90	7.731,90		7.731,90		NO
2023.5.CER.127.SAX: "Construcción de 48 nichos prefabricados en el	2.023,00	3	43.040,32	43.040,32	41.640,63		41.640,63	1.399,69	NO
2023.5.CER.128.SAX: "Acondicionamiento y mejora de la	2.023,00	3	93.877,41	93.877,41	90.629,00		90.629,00	3.248,41	NO

Documento adaptado electrónicamente para ser publicado de conformidad con lo previsto en la LOPD-GDD. Imprenta Provincial de la Diputación de Alicante. Servicio de Transparencia, BOP e Imprenta



INFORMACIÓN PRESUPUESTARIA

EJECUCIÓN DE PROYECTOS DE GASTOS

Resumen de ejecución

Código Proyecto / Denominación	AÑO DE INICIO	DURACIÓN (años)	GASTO PREVISTO	GASTO COMPROMETIDO	OBLIGACIONES RECONOCIDAS			GASTO PENDIENTE DE REALIZAR	FINANCIACIÓN AFECTADA
					A 1 DE ENERO	EN EL EJERCICIO	TOTAL		
2023.5.CER.129.SAX: "Reforma interior de local en planta baja para	2.023,00	3	101.194,51	101.194,51	97.330,00		97.330,00	3.864,51	NO
2023.5.CER.130.SELLA: "Adecuación y mejoras del aparcamiento municipal	2.023,00	3	191.386,55	191.386,55	191.386,55		191.386,55		NO
2023.5.CER.131.SENIJA: "Mejora urbanización en Camino La Costera"	2.023,00	3	70.029,62	70.029,62	70.029,62		70.029,62		NO
2023.5.CER.132.TÁRBENA: "Habilitación de un punto limpio en	2.023,00	3	72.952,28	72.952,28	72.952,28		72.952,28		NO
2023.5.CER.136.TORREMANZANAS: "Mejora acceso al casco urbano por	2.023,00	3	44.974,06	44.974,06	44.974,06		44.974,06		NO
2023.5.CER.140.TORREMANZANAS: "Construcción de trasteros en local	2.023,00	3	21.578,10	21.578,10	21.578,10		21.578,10		NO
2023.5.CER.141.TORREVIEJA: "Alumbrado público sustitución	2.023,00	3	281.288,72	281.288,72				281.288,72	NO
2023.5.CER.15.ALMUDAINA: "Reposición de equipamiento y	2.023,00	3	18.059,25	18.059,25	18.059,25		18.059,25		NO
2023.5.CER.152.BANYERES DE MARIOLA: Cubrición de pista valor en	2.023,00	3	262.237,66	262.237,66				262.237,66	NO

Documento adaptado electrónicamente para ser publicado de conformidad con lo previsto en la LOPD-GDD. Imprenta Provincial de la Diputación de Alicante. Servicio de Transparencia, BOP e Imprenta

EXCMA. DIPUTACION PROVINCIAL
DE ALICANTE
C.I.F. P0300000-G

INFORMACIÓN PRESUPUESTARIA

EJECUCIÓN DE PROYECTOS DE GASTOS

Resumen de ejecución

Código Proyecto / Denominación	AÑO DE INICIO	DURACIÓN (años)	GASTO PREVISTO	GASTO COMPROMETIDO	OBLIGACIONES RECONOCIDAS			GASTO PENDIENTE DE REALIZAR	FINANCIACIÓN AFECTADA
					A 1 DE ENERO	EN EL EJERCICIO	TOTAL		
2023.5.CER.155.BENASAU: Letrero publicitario en acceso a Benasau	2.023,00	2	32.638,49	32.638,49	32.638,49		32.638,49		NO
2023.5.CER.157.BENEJÚZAR: Ejecución de área canina	2.023,00	2	10.067,20	10.067,20	10.067,20		10.067,20		NO
2023.5.CER.158.BENEJÚZAR "Acondicionamiento y mejora del	2.023,00	2	124.790,58	124.790,58	124.790,58		124.790,58		NO
2023.5.CER.160.BENIFALLIM "Mejora y contención de taludes en el	2.023,00	2	49.421,83	49.421,83	47.795,00	1.626,83	49.421,83		NO
2023.5.CER.161.BENIFATO "Muro talud inferior Camino Carrascalet"	2.023,00	2	39.497,83	39.497,83	39.497,83		39.497,83		NO
2023.5.CER.17.ASPE: "Reaparación de Imposta del Puente Ramón	2.023,00	3	68.864,44	68.864,44				68.864,44	NO
2023.5.CER.171.BOLULLA "Construcción de piscina municipal en	2.023,00	2	213.080,15	213.080,15	213.080,15		213.080,15		NO
2023.5.CER.173.CALLOSA DE SEGURA "Rehabilitación del firme de	2.023,00	3	24.316,45	24.316,45				24.316,45	NO
2023.5.CER.174.CALLOSA DEL SEGURA: Mejora de la accesibilidad	2.023,00	3	145.213,57	145.213,57				145.213,57	NO

Documento adaptado electrónicamente para ser publicado de conformidad con lo previsto en la LOPD-GDD. Imprenta Provincial de la Diputación de Alicante. Servicio de Transparencia, BOP e Imprenta

INFORMACIÓN PRESUPUESTARIA

EJECUCIÓN DE PROYECTOS DE GASTOS

Resumen de ejecución

Código Proyecto / Denominación	AÑO DE INICIO	DURACIÓN (años)	GASTO PREVISTO	GASTO COMPROMETIDO	OBLIGACIONES RECONOCIDAS			GASTO PENDIENTE DE REALIZAR	FINANCIACIÓN AFECTADA
					A 1 DE ENERO	EN EL EJERCICIO	TOTAL		
2023.5.CER.175.CALLOSA DEL SEGURA: Sustitución de la losa	2.023,00	3	220.935,07	220.935,07				220.935,07	NO
2023.5.CER.177.CASTELL DE CASTELLS: Reordenación de	2.023,00	2	95.085,43	95.085,43	95.085,43		95.085,43		NO
2023.5.CER.178.CONFRIDES: Adquisición de terrenos para	2.023,00	3	7.500,00	7.500,00				7.500,00	NO
2023.5.CER.179.CONFRIDES: Adquisición de inmueble destinado a	2.023,00	3	58.242,50	58.242,50		58.242,50	58.242,50		NO
2023.5.CER.18.ASPE: "Rehabilitación y refuerzo estructural en el deposito	2.023,00	3	263.247,00	263.247,00	263.247,00		263.247,00		NO
2023.5.CER.180.CONFRIDES: Acondicionamineto Caino Abdet	2.023,00	3	49.800,00	49.800,00				49.800,00	NO
2023.5.CER.181.CONFRIDES: Mejora del entorno del depósito	2.023,00	3	32.210,00	32.210,00				32.210,00	NO
2023.5.CER.182.CREVILLENT: Proyecto museográfico (refundido	2.023,00	3	439.762,00	439.762,00				439.762,00	NO
2023.5.CER.185.DÉNIA: Instalación de alumbrado público en la Calle	2.023,00	3	105.733,85	105.733,85				105.733,85	NO

Documento adaptado electrónicamente para ser publicado de conformidad con lo previsto en la LOPD-GDD. Imprenta Provincial de la Diputación de Alicante. Servicio de Transparencia, BOP e Imprenta



INFORMACIÓN PRESUPUESTARIA

EJECUCIÓN DE PROYECTOS DE GASTOS

Resumen de ejecución

Código Proyecto / Denominación	AÑO DE INICIO	DURACIÓN (años)	GASTO PREVISTO	GASTO COMPROMETIDO	OBLIGACIONES RECONOCIDAS			GASTO PENDIENTE DE REALIZAR	FINANCIACIÓN AFECTADA
					A 1 DE ENERO	EN EL EJERCICIO	TOTAL		
2023.5.CER.186.EL VERGER: Oficina de información y turismo	2.023,00	2	67.000,12	67.000,12	67.000,12		67.000,12		NO
2023.5.CER.188.ELCHE: Construcción de vestuarios de una	2.023,00	2	218.035,95	218.035,95	218.035,95		218.035,95		NO
2023.5.CER.189.FAGECA: Adquisición de solar para su destino a	2.023,00	3	15.625,72	15.625,72	1.125,72		1.125,72	14.500,00	NO
2023.5.CER.190.FAGECA: Mejora y acondicionamiento del pavimento de	2.023,00	3	71.119,51	71.119,51	1.206,85	35.853,93	37.060,78	34.058,73	NO
2023.5.CER.193.FORMENTERA DEL SEGURA: Pista central de pádel en el	2.023,00	2	95.455,66	95.455,66	95.455,66		95.455,66		NO
2023.5.CER.194.GORGA: Repavimentación del Carrer de la	2.023,00	2	50.026,23	50.026,23	48.399,36	1.626,87	50.026,23		NO
2023.5.CER.195.GORGA: Mallado y sectorización de la Red de	2.023,00	2	41.626,34	41.626,34	39.999,47	1.626,87	41.626,34		NO
2023.5.CER.198.LA VALL D'EBO: Automatización del sistema de	2.023,00	2	14.926,56	14.926,56		14.926,56	14.926,56		NO
2023.5.CER.2.AGRES: "Ampliación del aparcamiento en área de Bonell"	2.023,00	3	99.189,30	99.189,30	96.506,76	2.682,54	99.189,30		NO

Documento adaptado electrónicamente para ser publicado de conformidad con lo previsto en la LOPD-GDD. Imprenta Provincial de la Diputación de Alicante. Servicio de Transparencia, BOP e Imprenta



INFORMACIÓN PRESUPUESTARIA

EJECUCIÓN DE PROYECTOS DE GASTOS

Resumen de ejecución

Código Proyecto / Denominación	AÑO DE INICIO	DURACIÓN (años)	GASTO PREVISTO	GASTO COMPROMETIDO	OBLIGACIONES RECONOCIDAS			GASTO PENDIENTE DE REALIZAR	FINANCIACIÓN AFECTADA
					A 1 DE ENERO	EN EL EJERCICIO	TOTAL		
2023.5.CER.20.BENIARBEIG: "Acondicionamiento de pistas	2.023,00	3	35.479,40	35.479,40	1.159,40	34.320,00	35.479,40		NO
2023.5.CER.200.MILLENA: Compra terrenos para instalaciones de placas	2.023,00	2	36.296,67	36.296,67	36.296,67		36.296,67		NO
2023.5.CER.202.MUTXAMEL: Asfaltado parcela e instal. caseta y	2.023,00	3	51.417,41	51.417,41				51.417,41	NO
2023.5.CER.203.PENÀGUILA: Mejora de las instalaciones deportivas	2.023,00	2	221.082,72	221.082,72	221.082,72		221.082,72		NO
2023.5.CER.208.RELLEU: Compra de terrenos sitios en Calle Moreres	2.023,00	2	19.532,89	19.532,89	19.532,89		19.532,89		NO
2023.5.CER.21.BENIARBEIG: "Instalación foltovoltaica en pabellón	2.023,00	3	46.706,00	46.706,00	1.936,00	44.770,00	46.706,00		NO
2023.5.CER.211.SAN MIGUEL DE SALINAS: Centro Social	2.023,00	2	353.221,02	353.221,02	341.462,00	11.759,02	353.221,02		NO
2023.5.CER.212.SAX: Instalación de juegos infantiles en el Parque Huerto	2.023,00	2	44.951,50	44.951,50	44.951,50		44.951,50		NO
2023.5.CER.213.SAX: Sistema integral de control y ordenación de	2.023,00	3	39.536,75	39.536,75		39.536,75	39.536,75		NO

Documento adaptado electrónicamente para ser publicado de conformidad con lo previsto en la LOPD-GDD. Imprenta Provincial de la Diputación de Alicante. Servicio de Transparencia, BOP e Imprenta



INFORMACIÓN PRESUPUESTARIA

EJECUCIÓN DE PROYECTOS DE GASTOS

Resumen de ejecución

Código Proyecto / Denominación	AÑO DE INICIO	DURACIÓN (años)	GASTO PREVISTO	GASTO COMPROMETIDO	OBLIGACIONES RECONOCIDAS			GASTO PENDIENTE DE REALIZAR	FINANCIACIÓN AFECTADA
					A 1 DE ENERO	EN EL EJERCICIO	TOTAL		
2023.5.CER.214.TEULADA: Implementación de un sistema de	2.023,00	3	216.488,98	216.488,98	17.157,80		17.157,80	199.331,18	NO
2023.5.CER.217.TIBI: Obras de acondicionamiento y pavimentación	2.023,00	2	82.001,70	82.001,70	82.001,70		82.001,70		NO
2023.5.CER.220.XALO: Adquisición del solar situado c/Duquesa 25 y	2.023,00	3	196.896,00	196.896,00		196.896,00	196.896,00		NO
2023.5.CER.221.BALONES "Instalación fotovoltáica en depósito	2.024,00	3	50.025,60	50.025,60	50.025,60		50.025,60		NO
2023.5.CER.224.FAGECA: "Creación zona verde en el área Freginal	2.023,00	3	40.885,74	40.885,74		40.885,74	40.885,74		NO
2023.5.CER.225.FAMORCA "Obras de mejora de la playa perimetral del	2.025,00	3	50.026,23	50.026,23		1.626,87	1.626,87	48.399,36	NO
2023.5.CER.226.FAMORCA "Pavimentación del camino de la Font	2.025,00	3	44.649,00	44.649,00		1.452,00	1.452,00	43.197,00	NO
2023.5.CER.228.La Vall d'Alcalà "Obras mejora instalaciones vivero	2.024,00	2	24.763,53	24.763,53	24.763,53		24.763,53		NO
2023.5.CER.229.FAMORCA "Compra de edificio con la finalidad de instalar	2.025,00	3	94.022,85	94.022,85				94.022,85	NO

Documento adaptado electrónicamente para ser publicado de conformidad con lo previsto en la LOPD-GDD. Imprenta Provincial de la Diputación de Alicante. Servicio de Transparencia, BOP e Imprenta

INFORMACIÓN PRESUPUESTARIA

EJECUCIÓN DE PROYECTOS DE GASTOS

Resumen de ejecución

Código Proyecto / Denominación	AÑO DE INICIO	DURACIÓN (años)	GASTO PREVISTO	GASTO COMPROMETIDO	OBLIGACIONES RECONOCIDAS			GASTO PENDIENTE DE REALIZAR	FINANCIACIÓN AFECTADA
					A 1 DE ENERO	EN EL EJERCICIO	TOTAL		
2023.5.CER.230.MUTXAMEL "Adecuación y pavimentación	2.025,00	3	126.098,11	126.098,11				126.098,11	NO
2023.5.CER.231.MUTXAMEL "Instalación de alumbrado público en	2.025,00	3	32.207,00	32.207,00				32.207,00	NO
2023.5.CER.232.MUTXAMEL "Instalación de placas solares	2.025,00	3	133.217,37	133.217,37				133.217,37	NO
2023.5.CER.233.MUTXAMEL "Adecuación de tres despachos en	2.025,00	3	19.444,11	19.444,11				19.444,11	NO
2023.5.CER.28.BENIJÓFAR: "Urbanización interior de la parcela	2.023,00	3	267.034,43	267.034,43	9.425,43		9.425,43	257.609,00	NO
2023.5.CER.32.BENILLOBA: "Mejoras en accesos y aparcamiento	2.023,00	3	48.118,12	48.118,12	48.118,12		48.118,12		NO
2023.5.CER.36.BENIMARFULL: "Mejora de infraestructura de	2.023,00	3	49.864,81	49.864,81	49.864,81		49.864,81		NO
2023.5.CER.37.BENIMARFULL: "Mejora de la entrada e interiores del	2.023,00	3	49.721,74	49.721,74	49.721,74		49.721,74		NO
2023.5.CER.38.BENIMARFULL: "Mejora en recinto piscina municipal"	2.023,00	3	49.635,39	49.635,39	49.635,39		49.635,39		NO

Documento adaptado electrónicamente para ser publicado de conformidad con lo previsto en la LOPD-GDD. Imprenta Provincial de la Diputación de Alicante. Servicio de Transparencia, BOP e Imprenta



INFORMACIÓN PRESUPUESTARIA

EJECUCIÓN DE PROYECTOS DE GASTOS

Resumen de ejecución

Código Proyecto / Denominación	AÑO DE INICIO	DURACIÓN (años)	GASTO PREVISTO	GASTO COMPROMETIDO	OBLIGACIONES RECONOCIDAS			GASTO PENDIENTE DE REALIZAR	FINANCIACIÓN AFECTADA
					A 1 DE ENERO	EN EL EJERCICIO	TOTAL		
2023.5.CER.39.BENIMARFULL: "Repavimentación Camí Punta"	2.023,00	3	49.873,94	49.873,94	49.873,94		49.873,94		NO
2023.5.CER.4.AIGÜES: "Rehabilitación de la envolvente del	2.023,00	3	48.383,52	48.383,52	48.383,52		48.383,52		NO
2023.5.CER.41.BENISSA: "Habilitación de local disponible en	2.023,00	3	57.217,79	57.217,79	57.217,79		57.217,79		NO
2023.5.CER.44.BIAR: "Urbanización tramo vial junto al parque público El	2.023,00	3	263.271,80	263.271,80	263.271,80		263.271,80		NO
2023.5.CER.56.CASTALLA: "Mejora y Reparación pavimentos asfalticos y	2.023,00	3	247.759,60	247.759,60	247.759,60		247.759,60		NO
2023.5.CER.57.CATRAL: "Reasfaltado de C/Ramón y Cajal,	2.023,00	3	164.871,88	164.871,88		164.871,88	164.871,88		NO
2023.5.CER.61.DAYA NUEVA: "Ejecución de instalaciones	2.023,00	3	41.209,99	41.209,99	41.209,99		41.209,99		NO
2023.5.CER.62.DAYA NUEVA: "Mejora de la eficiencia energética en	2.023,00	3	82.374,46	82.374,46	82.374,46		82.374,46		NO
2023.5.CER.68.EL FONDÓ DE LES NEUS: "Construcción de parque junto	2.023,00	3	205.216,00	205.216,00	205.216,00		205.216,00		NO

Documento adaptado electrónicamente para ser publicado de conformidad con lo previsto en la LOPD-GDD. Imprenta Provincial de la Diputación de Alicante. Servicio de Transparencia, BOP e Imprenta

EXCMA. DIPUTACION PROVINCIAL
DE ALICANTE
C.I.F. P0300000-G

INFORMACIÓN PRESUPUESTARIA

EJECUCIÓN DE PROYECTOS DE GASTOS

Resumen de ejecución

Código Proyecto / Denominación	AÑO DE INICIO	DURACIÓN (años)	GASTO PREVISTO	GASTO COMPROMETIDO	OBLIGACIONES RECONOCIDAS			GASTO PENDIENTE DE REALIZAR	FINANCIACIÓN AFECTADA
					A 1 DE ENERO	EN EL EJERCICIO	TOTAL		
2023.5.CER.75.FORMENTERA DEL SEGURA: "Reasfaltado del vial de	2.023,00	3	158.852,55	158.852,55	158.852,55		158.852,55		NO
2023.5.CER.76.GAIANES: "Construcción de escenario, graderio	2.023,00	3	196.325,74	196.325,74	189.861,77	6.463,97	196.325,74		NO
2023.5.CER.8.ALCALALÍ: "Reforma y rehabilitación estructural de antigua	2.023,00	3	171.584,00	171.584,00	6.918,72		6.918,72	164.665,28	NO
2023.5.CER.82.JESÚS POBRE: "Ampliación y reforma de edificio	2.023,00	3	196.873,45	196.873,45	196.873,45		196.873,45		NO
2023.5.CER.83.JIJONA: "Remodelación Calle Vall de Xixona"	2.023,00	3	373.600,00	373.600,00				373.600,00	NO
2023.5.CER.85.LA ROMANA: "Cerramiento fachada norte y oeste	2.023,00	3	231.679,99	231.679,99				231.679,99	NO
2023.5.CER.88.L'ATZÚBIA: "Sustitución de la pavimentación y red	2.023,00	3	255.643,19	255.643,19	255.643,19		255.643,19		NO
2023.5.CER.92.LLÍBER: "Adquisición terrenos para acondicionamiento de	2.023,00	3	17.000,00	17.000,00		14.013,53	14.013,53	2.986,47	NO
2023.5.CER.96.LOS MONTESINOS: "Obras de adecuación de edifico	2.023,00	3	234.169,97	234.169,97	227.006,77	7.163,20	234.169,97		NO

Documento adaptado electrónicamente para ser publicado de conformidad con lo previsto en la LOPD-GDD. Imprenta Provincial de la Diputación de Alicante. Servicio de Transparencia, BOP e Imprenta



INFORMACIÓN PRESUPUESTARIA

EJECUCIÓN DE PROYECTOS DE GASTOS

Resumen de ejecución

Código Proyecto / Denominación	AÑO DE INICIO	DURACIÓN (años)	GASTO PREVISTO	GASTO COMPROMETIDO	OBLIGACIONES RECONOCIDAS			GASTO PENDIENTE DE REALIZAR	FINANCIACIÓN AFECTADA
					A 1 DE ENERO	EN EL EJERCICIO	TOTAL		
2023.5.CER.99.MURLA: "Ampliación de la Calle San Roque"	2.023,00	3	56.516,71	56.516,71	1.837,94	54.678,77	56.516,71		NO
2023.5.CPHIS.1.2ª CONVOCATORIA AYUDAS DINERARIAS	2.023,00	2	7.661.526,34	7.661.526,34	7.331.605,70	329.920,64	7.661.526,34		NO
2023.5.FSICV.1.CONSTRUCCION INSTITUTO NEURODESARROLLO	2.023,00	2	2.192.000,00	2.192.000,00		2.191.999,99	2.191.999,99	0,01	NO
2024.2.ACD.1.GESTION SOSTENIBLE DE FLUJOS	2.024,00	3	59.105,09					59.105,09	SÍ
2024.2.ACD.2.GESTION SOSTENIBLE DE FLUJOS	2.024,00	3	268.220,99					268.220,99	SÍ
2024.2.ACD.3.GESTION SOSTENIBLE FLUJOS	2.024,00	2	479.604,60	144.789,76		19.403,19	19.403,19	460.201,41	SÍ
2024.2.ACD.4.GESTION SOSTENIBLE FLUJOS	2.024,00	2	433.509,80	134.510,02		17.060,14	17.060,14	416.449,66	SÍ
2024.2.ACD.5.GESITON SOSTENIBLE FLUJOS	2.024,00	3	1.164.801,17	853.732,93		545.792,52	545.792,52	619.008,65	SÍ
2024.2.ACD.6.GESTION SOSTENIBLE FLUJOS	2.024,00	2	197.190,00	197.190,00				197.190,00	SÍ

Documento adaptado electrónicamente para ser publicado de conformidad con lo previsto en la LOPD-GDD. Imprenta Provincial de la Diputación de Alicante. Servicio de Transparencia, BOP e Imprenta

INFORMACIÓN PRESUPUESTARIA

EJECUCIÓN DE PROYECTOS DE GASTOS

Resumen de ejecución

Código Proyecto / Denominación	AÑO DE INICIO	DURACIÓN (años)	GASTO PREVISTO	GASTO COMPROMETIDO	OBLIGACIONES RECONOCIDAS			GASTO PENDIENTE DE REALIZAR	FINANCIACIÓN AFECTADA
					A 1 DE ENERO	EN EL EJERCICIO	TOTAL		
2024.2.ACD.7.GESTION SOSTENIBLE FLUJOS	2.024,00	2	116.495,75	116.495,75		5.101,21	5.101,21	111.394,54	SÍ
2024.2.ACD.8.GESTION SOSTENIBLE FLUJOS	2.024,00	3	2.500.000,00	2.330.982,18		68.492,05	68.492,05	2.431.507,95	SÍ
2024.2.MER.1.COMUNIDAD DE REGANTES DE ALBATERA:	2.024,00	2	48.400,00					48.400,00	SÍ
2024.2.MER.10.COMUNIDAD REGANTES DE CHINORLET	2.024,00	2	55.683,85					55.683,85	SÍ
2024.2.MER.11.COMUNIDAD DE REGANTES SINDICATO RIEGOS LA	2.024,00	2	48.400,00					48.400,00	SÍ
2024.2.MER.12.COMUNIDAD DE REGANTES NUESTRA SEÑORA DE	2.024,00	2	48.900,00					48.900,00	SÍ
2024.2.MER.13.JUZGADO PRIVATIVO DE AGUAS DE	2.024,00	2	48.895,98					48.895,98	SÍ
2024.2.MER.14.COMUNIDAD DE REGANTES DEL RIEGO MAYOR DE	2.024,00	2	48.548,26					48.548,26	SÍ
2024.2.MER.2.COMUNIDAD DE REGANTES DE ALCALALÍ-JALÓN:	2.024,00	2	48.400,00					48.400,00	SÍ

Documento adaptado electrónicamente para ser publicado de conformidad con lo previsto en la LOPD-GDD. Imprenta Provincial de la Diputación de Alicante. Servicio de Transparencia, BOP e Imprenta

INFORMACIÓN PRESUPUESTARIA

EJECUCIÓN DE PROYECTOS DE GASTOS

Resumen de ejecución

Código Proyecto / Denominación	AÑO DE INICIO	DURACIÓN (años)	GASTO PREVISTO	GASTO COMPROMETIDO	OBLIGACIONES RECONOCIDAS			GASTO PENDIENTE DE REALIZAR	FINANCIACIÓN AFECTADA
					A 1 DE ENERO	EN EL EJERCICIO	TOTAL		
2024.2.MER.3.COMUNIDAD DE REGANTES SAN JOAQUÍN	2.024,00	2	49.363,17					49.363,17	SÍ
2024.2.MER.4.COMUNIDAD DE REGANTES EL CANAL (ELCHE):	2.024,00	2	48.966,99					48.966,99	SÍ
2024.2.MER.5.COMUNIDAD DE REGANTES NUEVOS RIEGOS EL	2.024,00	2	49.999,09					49.999,09	SÍ
2024.2.MER.6.COMUNIDAD DE REGANTES NUESTRA SEÑORA DE	2.024,00	2	48.553,05					48.553,05	SÍ
2024.2.MER.7.COMUNIDAD DE REGANTES CUARTO CANAL	2.024,00	2	49.905,16					49.905,16	SÍ
2024.2.MER.8.COMUNIDAD DE REGANTES DE LORCHA:	2.024,00	2	48.503,03					48.503,03	SÍ
2024.2.MER.9.COMUNIDAD DE REGANTES RIEGOS LEVANTE	2.024,00	2	48.956,61					48.956,61	SÍ
2024.2.MIH.1.ALGORFA: REPOSICIÓN DE RED DE AGUA	2.024,00	2	113.035,94					113.035,94	SÍ
2024.2.MIH.10.HONDÓN DE LAS NIEVES: INSTALACIÓN RED DE	2.024,00	2	140.197,44					140.197,44	SÍ

Documento adaptado electrónicamente para ser publicado de conformidad con lo previsto en la LOPD-GDD. Imprenta Provincial de la Diputación de Alicante. Servicio de Transparencia, BOP e Imprenta

EXCMA. DIPUTACION PROVINCIAL
DE ALICANTE
C.I.F. P0300000-G

INFORMACIÓN PRESUPUESTARIA

EJECUCIÓN DE PROYECTOS DE GASTOS

Resumen de ejecución

Código Proyecto / Denominación	AÑO DE INICIO	DURACIÓN (años)	GASTO PREVISTO	GASTO COMPROMETIDO	OBLIGACIONES RECONOCIDAS			GASTO PENDIENTE DE REALIZAR	FINANCIACIÓN AFECTADA
					A 1 DE ENERO	EN EL EJERCICIO	TOTAL		
2024.2.MIH.11.PINOSO: ACONDICIONAMIENTO DEPÓSITO	2.024,00	2	120.500,00	4.500,00				120.500,00	SÍ
2024.2.MIH.12.SANTA POLA: EJECUCIÓN DE UN COLECTOR DE	2.024,00	2	83.500,01	73.023,48				83.500,01	SÍ
2024.2.MIH.15.BENIARBEIG: RENOVACIÓN Y MEJORA DE LA	2.024,00	2	119.997,71					119.997,71	SÍ
2024.2.MIH.20.ONIL: RENOVACIÓN DE LA RED DE AGUA POTABLE EN	2.024,00	2	159.399,51					159.399,51	SÍ
2024.2.MIH.3.BENIDORM: MODIFICACIÓN DE LA RED DE	2.024,00	2	243.887,00	243.887,00				243.887,00	SÍ
2024.2.MIH.6.BIAR: INSTALACIÓN DE PLUVIALES EN CALLE	2.024,00	2	85.937,49					85.937,49	SÍ
2024.2.MIH.8.CATRAL: REPOSICIÓN DE RED DE	2.024,00	2	113.446,43					113.446,43	SÍ
2024.2.PLA.10.ALCALALÍ: Construcción muros de contención	2.024,00	5	270.907,12	14.520,00				270.907,12	SÍ
2024.2.PLA.105.EL FONDÓ DE LES NEUS: Instalación tanque tormentas	2.024,00	5	836.998,28					836.998,28	SÍ

Documento adaptado electrónicamente para ser publicado de conformidad con lo previsto en la LOPD-GDD. Imprenta Provincial de la Diputación de Alicante. Servicio de Transparencia, BOP e Imprenta

INFORMACIÓN PRESUPUESTARIA

EJECUCIÓN DE PROYECTOS DE GASTOS

Resumen de ejecución

Código Proyecto / Denominación	AÑO DE INICIO	DURACIÓN (años)	GASTO PREVISTO	GASTO COMPROMETIDO	OBLIGACIONES RECONOCIDAS			GASTO PENDIENTE DE REALIZAR	FINANCIACIÓN AFECTADA
					A 1 DE ENERO	EN EL EJERCICIO	TOTAL		
2024.2.PLA.106.EL RÁFOL D'ALMUNIA: Acondicionamiento zona	2.024,00	5	493.599,33	25.773,00				493.599,33	SÍ
2024.2.PLA.113.FAGECA: Demolición edificio municipal y	2.024,00	5	360.277,08	15.723,95				360.277,08	SÍ
2024.2.PLA.115.FAMORCA: Aparcamiento público en superficie	2.024,00	5	246.274,99					246.274,99	SÍ
2024.2.PLA.124.GORGA: Desdoblamiento canalización	2.024,00	5	347.986,86	18.392,00				347.986,86	SÍ
2024.2.PLA.129.HONDÓN DE LOS FRAILES: Mejora en instalaciones	2.024,00	5	349.815,56	14.308,25				349.815,56	SÍ
2024.2.PLA.13.ALCOLEJA: Ampliación de edificio municipal para	2.024,00	5	361.666,68	16.918,22				361.666,68	SÍ
2024.2.PLA.130.HONDÓN DE LOS FRAILES: Ecoparque de Hondón de	2.024,00	5	157.455,38	8.954,00				157.455,38	SÍ
2024.2.PLA.138.LA ROMANA: Renovación de la red de saneamiento	2.024,00	5	749.958,39	30.734,00				749.958,39	SÍ
2024.2.PLA.139.LA VALL D'ALCALÀ: Mejora urbana c/ almendros de Alcalá	2.024,00	5	276.937,85	15.730,00				276.937,85	SÍ

Documento adaptado electrónicamente para ser publicado de conformidad con lo previsto en la LOPD-GDD. Imprenta Provincial de la Diputación de Alicante. Servicio de Transparencia, BOP e Imprenta



INFORMACIÓN PRESUPUESTARIA

EJECUCIÓN DE PROYECTOS DE GASTOS

Resumen de ejecución

Código Proyecto / Denominación	AÑO DE INICIO	DURACIÓN (años)	GASTO PREVISTO	GASTO COMPROMETIDO	OBLIGACIONES RECONOCIDAS			GASTO PENDIENTE DE REALIZAR	FINANCIACIÓN AFECTADA
					A 1 DE ENERO	EN EL EJERCICIO	TOTAL		
2024.2.PLA.14.ALCOSSER: Mejora en la eficiencia energética del	2.024,00	5	169.348,36					169.348,36	SÍ
2024.2.PLA.140.LA VALL D'ALCALÀ: Mejora urbana entorno lavadero de	2.024,00	5	88.827,47	5.127,50		2.278,89	2.278,89	86.548,58	SÍ
2024.2.PLA.141.LA VALL D'ALCALÀ: Mejora parque infantil de Alcalá de la	2.024,00	5	66.545,89	3.841,31		1.707,25	1.707,25	64.838,64	SÍ
2024.2.PLA.144.LA VALL D'EBO: Reforma y adecuación de edificio	2.024,00	5	257.219,20	12.655,39				257.219,20	SÍ
2024.2.PLA.145.LA VALL D'EBO: Mejora y adecuación de las	2.024,00	5	149.877,00	8.541,39				149.877,00	SÍ
2024.2.PLA.146.LA XARA (E.L.M.): Acondicionamiento terrenos	2.024,00	5	542.841,49	21.910,68				542.841,49	SÍ
2024.2.PLA.147.LA XARA (E.L.M.): Reforma del edificio conocido como	2.024,00	5	165.771,84	9.438,00				165.771,84	SÍ
2024.2.PLA.151.L'ALQUERÍA D'ASNAR: Pavimentación de	2.024,00	5	79.298,25	4.657,22		2.069,87	2.069,87	77.228,38	SÍ
2024.2.PLA.152.L'ALQUERÍA D'ASNAR: Sustitución tuberías	2.024,00	5	233.696,79	12.342,00		5.485,33	5.485,33	228.211,46	SÍ

Documento adaptado electrónicamente para ser publicado de conformidad con lo previsto en la LOPD-GDD. Imprenta Provincial de la Diputación de Alicante. Servicio de Transparencia, BOP e Imprenta

INFORMACIÓN PRESUPUESTARIA

EJECUCIÓN DE PROYECTOS DE GASTOS

Resumen de ejecución

Código Proyecto / Denominación	AÑO DE INICIO	DURACIÓN (años)	GASTO PREVISTO	GASTO COMPROMETIDO	OBLIGACIONES RECONOCIDAS			GASTO PENDIENTE DE REALIZAR	FINANCIACIÓN AFECTADA
					A 1 DE ENERO	EN EL EJERCICIO	TOTAL		
2024.2.PLA.159.LLOSA DE CAMACHO (E.L.M): Creación de	2.024,00	5	78.331,48	4.011,79				78.331,48	SÍ
2024.2.PLA.160.LLOSA DE CAMACHO (E.L.M): Actuación en	2.024,00	5	91.022,78	5.203,00				91.022,78	SÍ
2024.2.PLA.161.LLOSA DE CAMACHO (E.L.M): Adecuación de	2.024,00	5	139.179,43	9.075,00				139.179,43	SÍ
2024.2.PLA.172.MONÓVAR: Actuaciones de infraestructura verde	2.024,00	5	757.553,68					757.553,68	SÍ
2024.2.PLA.190.ONIL: Pabellón polideportivo en Onil (Fase I)	2.024,00	5	974.267,80	38.332,80				974.267,80	SÍ
2024.2.PLA.211.PINOSO: Construcción nueva zona	2.024,00	5	865.907,01	38.720,00				865.907,01	SÍ
2024.2.PLA.212.PLANES: Construcción gimnasio municipal de	2.024,00	5	542.085,45	22.929,50				542.085,45	SÍ
2024.2.PLA.213.PLANES: Pavimentación del camí	2.024,00	5	77.703,77	4.477,00				77.703,77	SÍ
2024.2.PLA.217.QUATRETONDETA: Centro social municipal	2.024,00	5	245.727,04					245.727,04	SÍ

Documento adaptado electrónicamente para ser publicado de conformidad con lo previsto en la LOPD-GDD. Imprenta Provincial de la Diputación de Alicante. Servicio de Transparencia, BOP e Imprenta

INFORMACIÓN PRESUPUESTARIA

EJECUCIÓN DE PROYECTOS DE GASTOS

Resumen de ejecución

Código Proyecto / Denominación	AÑO DE INICIO	DURACIÓN (años)	GASTO PREVISTO	GASTO COMPROMETIDO	OBLIGACIONES RECONOCIDAS			GASTO PENDIENTE DE REALIZAR	FINANCIACIÓN AFECTADA
					A 1 DE ENERO	EN EL EJERCICIO	TOTAL		
2024.2.PLA.218.QUATRETONDETA: Almacén municipal	2.024,00	5	93.447,37	6.202,46				93.447,37	SÍ
2024.2.PLA.219.QUATRETONDETA: Instalaciones deportivas	2.024,00	5	70.851,10	4.477,00				70.851,10	SÍ
2024.2.PLA.226.ROJALES: Sustitución columnas pvc y luminarias	2.024,00	5	847.483,18	33.880,00				847.483,18	SÍ
2024.2.PLA.228.SAGRA: Aparcamiento público	2.024,00	5	180.078,35	10.515,73				180.078,35	SÍ
2024.2.PLA.229.SAGRA: Archivo Municipal	2.024,00	5	153.081,85	8.040,45				153.081,85	SÍ
2024.2.PLA.230.SALINAS: Renovación de la red de agua potable	2.024,00	5	461.568,57	23.824,90				461.568,57	SÍ
2024.2.PLA.231.SALINAS: Nave industrial para uso de almacén	2.024,00	5	167.036,42	9.438,00				167.036,42	SÍ
2024.2.PLA.232.SALINAS: Adecuación de diversos caminos	2.024,00	5	153.088,60	8.361,10		3.716,04	3.716,04	149.372,56	SÍ
2024.2.PLA.237.SAN MIGUEL DE SALINAS: Biblioteca	2.024,00	5	979.676,54	38.115,00				979.676,54	SÍ

Documento adaptado electrónicamente para ser publicado de conformidad con lo previsto en la LOPD-GDD. Imprenta Provincial de la Diputación de Alicante. Servicio de Transparencia, BOP e Imprenta

INFORMACIÓN PRESUPUESTARIA

EJECUCIÓN DE PROYECTOS DE GASTOS

Resumen de ejecución

Código Proyecto / Denominación	AÑO DE INICIO	DURACIÓN (años)	GASTO PREVISTO	GASTO COMPROMETIDO	OBLIGACIONES RECONOCIDAS			GASTO PENDIENTE DE REALIZAR	FINANCIACIÓN AFECTADA
					A 1 DE ENERO	EN EL EJERCICIO	TOTAL		
2024.2.PLA.246.SAX: Intervenciones y mejoras Ciudad Deportiva Municipal	2.024,00	5	1.099.541,52					1.099.541,52	SÍ
2024.2.PLA.247.SELLA: Ampliación edificio multifuncional	2.024,00	5	547.201,24					547.201,24	SÍ
2024.2.PLA.248.SENIJA: Obras de mejoras de urbanización de la plaza	2.024,00	5	494.429,96	26.015,00				494.429,96	SÍ
2024.2.PLA.249.TÁRBENA: Centro Social "Can Mançana"	2.024,00	5	493.531,96	26.378,00				493.531,96	SÍ
2024.2.PLA.250.TÁRBENA: Reparación de camino de Mallades	2.024,00	5	62.171,10	3.588,77		1.595,01	1.595,01	60.576,09	SÍ
2024.2.PLA.252.TIBI: Sustitución conducciones abastecimiento agua	2.024,00	5	413.430,45	22.275,00				413.430,45	SÍ
2024.2.PLA.253.TIBI: Acondicionamiento del camino rural	2.024,00	5	369.104,69	19.104,69		8.490,97	8.490,97	360.613,72	SÍ
2024.2.PLA.254.TOLLOS: Asfaltado y mejora de caminos rurales	2.024,00	5	403.857,34	20.981,40				403.857,34	SÍ
2024.2.PLA.255.TORMOS: Mejora del acceso a Tormos desde Orba:	2.024,00	5	133.516,36	7.744,00		3.441,77	3.441,77	130.074,59	SÍ

Documento adaptado electrónicamente para ser publicado de conformidad con lo previsto en la LOPD-GDD. Imprenta Provincial de la Diputación de Alicante. Servicio de Transparencia, BOP e Imprenta

INFORMACIÓN PRESUPUESTARIA

EJECUCIÓN DE PROYECTOS DE GASTOS

Resumen de ejecución

Código Proyecto / Denominación	AÑO DE INICIO	DURACIÓN (años)	GASTO PREVISTO	GASTO COMPROMETIDO	OBLIGACIONES RECONOCIDAS			GASTO PENDIENTE DE REALIZAR	FINANCIACIÓN AFECTADA
					A 1 DE ENERO	EN EL EJERCICIO	TOTAL		
2024.2.PLA.256.TORMOS: Reurbanización y mejora de la C.	2.024,00	5	131.709,47					131.709,47	SÍ
2024.2.PLA.257.TORMOS: Mejora de entorno del (PQL1), parque público	2.024,00	5	61.944,98	3.896,20		1.731,64	1.731,64	60.213,34	SÍ
2024.2.PLA.263.XALÓ: Ensanche del tablero y adecuación del puente de la	2.024,00	5	632.234,05	27.482,23				632.234,05	SÍ
2024.2.PLA.266.BENIARRÉS: Colector de pluviales en calle	2.024,00	4	335.687,63	17.333,25				335.687,63	SÍ
2024.2.PLA.267.BENIARRÉS: Adecuación de pavimentos y	2.024,00	4	191.713,49	10.164,00				191.713,49	SÍ
2024.2.PLA.268.BENIDOLEIG: Habilitación local para uso dotacional	2.024,00	4	500.154,46					500.154,46	SÍ
2024.2.PLA.27.ALMUDAINA: Edificio gimnasio y aseo adaptado	2.024,00	5	359.618,18	14.804,35				359.618,18	SÍ
2024.2.PLA.270.IBI: Control desbord. Sist.Saneam.núcleo urb.episodios	2.024,00	4	727.991,57					727.991,57	SÍ
2024.2.PLA.271.IBI: Ampliación colector saneamiento en calle	2.024,00	4	152.556,80					152.556,80	SÍ

Documento adaptado electrónicamente para ser publicado de conformidad con lo previsto en la LOPD-GDD. Imprenta Provincial de la Diputación de Alicante. Servicio de Transparencia, BOP e Imprenta



INFORMACIÓN PRESUPUESTARIA

EJECUCIÓN DE PROYECTOS DE GASTOS

Resumen de ejecución

Código Proyecto / Denominación	AÑO DE INICIO	DURACIÓN (años)	GASTO PREVISTO	GASTO COMPROMETIDO	OBLIGACIONES RECONOCIDAS			GASTO PENDIENTE DE REALIZAR	FINANCIACIÓN AFECTADA
					A 1 DE ENERO	EN EL EJERCICIO	TOTAL		
2024.2.PLA.272.IBI: Red saneamiento pluviales ámbito Ávda	2.024,00	4	522.416,43	22.250,00				522.416,43	SÍ
2024.2.PLA.31.BALONES: Demolición edificios, constr.	2.024,00	5	356.875,78					356.875,78	SÍ
2024.2.PLA.34.BENASAU: Reparación piscina municipal y	2.024,00	5	365.975,57	19.239,00				365.975,57	SÍ
2024.2.PLA.35.BENEIXAMA: Construcción de equipamiento	2.024,00	5	790.214,63					790.214,63	SÍ
2024.2.PLA.4.AGRES: Construcción auditorio municipal	2.024,00	5	526.047,06					526.047,06	SÍ
2024.2.PLA.40.BENIARBEIG: Pistas Polideportivas	2.024,00	5	115.502,00	7.502,00				115.502,00	SÍ
2024.2.PLA.41.BENIARBEIG: Peatonalización c/ Luis Santoja y	2.024,00	5	131.986,00	7.986,00		3.549,34	3.549,34	128.436,66	SÍ
2024.2.PLA.42.BENIARBEIG: Cobertura para espacios multiusos	2.024,00	5	484.411,75					484.411,75	SÍ
2024.2.PLA.48.BENIFALLIM: Formación de zona de	2.024,00	5	296.280,44					296.280,44	SÍ

Documento adaptado electrónicamente para ser publicado de conformidad con lo previsto en la LOPD-GDD. Imprenta Provincial de la Diputación de Alicante. Servicio de Transparencia, BOP e Imprenta



INFORMACIÓN PRESUPUESTARIA

EJECUCIÓN DE PROYECTOS DE GASTOS

Resumen de ejecución

Código Proyecto / Denominación	AÑO DE INICIO	DURACIÓN (años)	GASTO PREVISTO	GASTO COMPROMETIDO	OBLIGACIONES RECONOCIDAS			GASTO PENDIENTE DE REALIZAR	FINANCIACIÓN AFECTADA
					A 1 DE ENERO	EN EL EJERCICIO	TOTAL		
2024.2.PLA.49.BENIFALLIM: Adecuación del espacio perimetral del	2.024,00	5	61.825,73	3.588,77				61.825,73	SÍ
2024.2.PLA.51.BENIFATO: Construcción de un edificio para la	2.024,00	5	360.540,42	14.846,70				360.540,42	SÍ
2024.2.PLA.52.BENIGEMBLA: Ampliación edificio social polivalente	2.024,00	5	226.699,86	13.061,95				226.699,86	SÍ
2024.2.PLA.56.BENILLOBA: Refuerzo de talud en vertido red de	2.024,00	5	85.989,77	4.840,00				85.989,77	SÍ
2024.2.PLA.57.BENILLOBA: Reforma de las piscinas municipales e	2.024,00	5	432.756,82	22.264,00		9.895,11	9.895,11	422.861,71	SÍ
2024.2.PLA.59.BENILLUP: Repavimentación del entorno viario	2.024,00	5	69.208,67	4.235,00				69.208,67	SÍ
2024.2.PLA.6.AIGÜES: Obras de reurbanización del Barrio de la Torre	2.024,00	5	483.978,45	24.805,00				483.978,45	SÍ
2024.2.PLA.60.BENILLUP: Creación espacio cultural al aire libre mediante	2.024,00	5	224.978,45	14.036,00				224.978,45	SÍ
2024.2.PLA.64.BENIMARFULL: Edificio para gimnasio y nuevos usos	2.024,00	5	324.336,84					324.336,84	SÍ

Documento adaptado electrónicamente para ser publicado de conformidad con lo previsto en la LOPD-GDD. Imprenta Provincial de la Diputación de Alicante. Servicio de Transparencia, BOP e Imprenta



INFORMACIÓN PRESUPUESTARIA

EJECUCIÓN DE PROYECTOS DE GASTOS

Resumen de ejecución

Código Proyecto / Denominación	AÑO DE INICIO	DURACIÓN (años)	GASTO PREVISTO	GASTO COMPROMETIDO	OBLIGACIONES RECONOCIDAS			GASTO PENDIENTE DE REALIZAR	FINANCIACIÓN AFECTADA
					A 1 DE ENERO	EN EL EJERCICIO	TOTAL		
2024.2.PLA.65.BENIMASSOT: Adecuación de edificio municipal	2.024,00	5	356.343,98					356.343,98	SÍ
2024.2.PLA.67.BENIMELI: Elevación de planta para ampliación de edificio	2.024,00	5	305.355,24	13.444,31				305.355,24	SÍ
2024.2.PLA.71.BIAR: Adecuación y mejoras de urbanización en el vial	2.024,00	5	616.012,27	26.500,00				616.012,27	SÍ
2024.2.PLA.72.BIAR: Adecuación de edificio existente para archivo	2.024,00	5	199.974,44					199.974,44	SÍ
2024.2.PLA.88.CASTELL DE CASTELLS: Mejora, adecuación y	2.024,00	5	266.004,14	14.211,45				266.004,14	SÍ
2024.2.PLA.89.CASTELL DE CASTELLS: Ampliación, acceso y	2.024,00	5	148.830,00					148.830,00	SÍ
2024.2.PLA.94.CONFRIDES: Obras de renovación de pavimentos y	2.024,00	5	288.136,38	15.730,00				288.136,38	SÍ
2024.2.PLA.95.CONFRIDES: Formación de zona de	2.024,00	5	147.037,52	7.986,00				147.037,52	SÍ
2024.2.PLA.96.COX: Rehabilitación de la plaza de la glorieta	2.024,00	5	1.100.656,08	46.285,00				1.100.656,08	SÍ

Documento adaptado electrónicamente para ser publicado de conformidad con lo previsto en la LOPD-GDD. Imprenta Provincial de la Diputación de Alicante. Servicio de Transparencia, BOP e Imprenta



INFORMACIÓN PRESUPUESTARIA

EJECUCIÓN DE PROYECTOS DE GASTOS

Resumen de ejecución

Código Proyecto / Denominación	AÑO DE INICIO	DURACIÓN (años)	GASTO PREVISTO	GASTO COMPROMETIDO	OBLIGACIONES RECONOCIDAS			GASTO PENDIENTE DE REALIZAR	FINANCIACIÓN AFECTADA
					A 1 DE ENERO	EN EL EJERCICIO	TOTAL		
2024.3.ACD.1.GESTION SOSTENIBLE DE FLUJOS	2.024,00	3	299.093,57	177.100,00		101.199,96	101.199,96	197.893,61	SÍ
2024.3.INA.1.XXXII MUESTRA DE TEATRO ESPAÑOL DE AUTORES	2.024,00	1	294.054,45	294.054,45	256.278,00	30.442,89	286.720,89	7.333,56	SÍ
2024.3.LABOR.1.SUBV. LABORA ACCIONES EMPRENDIMIENTO Y	2.024,00	1							SÍ
2024.3.MILAV.1.SUBVENCIÓN GENERALITAT VALENCIANA PARA	2.024,00	1	248.000,00	248.000,00	248.000,00		248.000,00		SÍ
2024.3.MSA.1.Manual de soluciones de adaptación al cambio climático.	2.024,00	0	39.827,80	39.827,80	39.827,80		39.827,80		SÍ
2024.3.TRANS.1.PROMOCIÓN Y FOMENTO DE LA PARTICIPACIÓN	2.024,00	1	195.749,01	195.749,01	195.749,01		195.749,01		SÍ
2024.3.TRANS.2.PROMOCIÓN Y FOMENTO DE LA TRANSPARENCIA	2.024,00	1	92.655,67	92.655,67	92.655,67		92.655,67		SÍ
2024.4.029.1.SUMINISTRO E INSTALACIÓN DE ESTACIONES	2.024,00	2	13.491,62	13.491,62		13.491,62	13.491,62		NO
2024.4.14414.1.PLATAFORMA GESTIÓN INTEGRAL DEL	2.025,00	2	66.870,00					66.870,00	NO

Documento adaptado electrónicamente para ser publicado de conformidad con lo previsto en la LOPD-GDD. Imprenta Provincial de la Diputación de Alicante. Servicio de Transparencia, BOP e Imprenta



INFORMACIÓN PRESUPUESTARIA

EJECUCIÓN DE PROYECTOS DE GASTOS

Resumen de ejecución

Código Proyecto / Denominación	AÑO DE INICIO	DURACIÓN (años)	GASTO PREVISTO	GASTO COMPROMETIDO	OBLIGACIONES RECONOCIDAS			GASTO PENDIENTE DE REALIZAR	FINANCIACIÓN AFECTADA
					A 1 DE ENERO	EN EL EJERCICIO	TOTAL		
2024.4.1638.1.CONTROL REMOTO DE ESCRITORIO	2.024,00	4	15.122,58	15.122,58	3.780,65	3.780,65	7.561,30	7.561,28	NO
2024.4.ACD.5.GESTION SOSTENIBLE FLUJOS	2.024,00	3	3.247,19	3.247,19	2.204,19	1.043,00	3.247,19		NO
2024.4.ACR.1.BUSOT: MEJORA DE LA CAPTACIÓN DE AGUA EN ALTA	2.024,00	3	463.000,00					463.000,00	NO
2024.4.ACR.2.CASTALLA: EJECUCIÓN DEL NUEVO POZO	2.024,00	3	488.346,43					488.346,43	NO
2024.4.ACR.3.HONDÓN DE LAS NIEVES: RENOVACIÓN	2.024,00	3	458.155,92					458.155,92	NO
2024.4.ACR.4.MANCOMUNIDAD DE CALPE, MURLA Y VALL DE	2.024,00	3	444.956,76					444.956,76	NO
2024.4.ACR.5.ONDARA: DEMOLICIÓN DEL ANTIGUO	2.024,00	3	586.802,19					586.802,19	NO
2024.4.ACR.6.TIBI: INSTALACIÓN ELECTROMECÁNICA, DEPÓSITO	2.024,00	3	603.383,59					603.383,59	NO
2024.4.ADDA.1.ADECUACIÓN DE ESPACIOS DE LA TERCERA	2.024,00	1	414.920,99	349.587,66	16.100,00	223.631,93	239.731,93	175.189,06	NO

Documento adaptado electrónicamente para ser publicado de conformidad con lo previsto en la LOPD-GDD. Imprenta Provincial de la Diputación de Alicante. Servicio de Transparencia, BOP e Imprenta

INFORMACIÓN PRESUPUESTARIA

EJECUCIÓN DE PROYECTOS DE GASTOS

Resumen de ejecución

Código Proyecto / Denominación	AÑO DE INICIO	DURACIÓN (años)	GASTO PREVISTO	GASTO COMPROMETIDO	OBLIGACIONES RECONOCIDAS			GASTO PENDIENTE DE REALIZAR	FINANCIACIÓN AFECTADA
					A 1 DE ENERO	EN EL EJERCICIO	TOTAL		
2024.4.AGOST.1.AGOST.- SUBVENCIÓN NO DINERARIA AL	2.024,00	1	71.600,00	25.056,08				71.600,00	NO
2024.4.CAÑAD.1.CAÑADA.- SUBVENCIÓN NO DINERARIA AL	2.024,00	1	52.000,00	22.853,88				52.000,00	NO
2024.4.CCC.1.La Vall d'Ebo-Construcción e instalación de	2.024,00	1	19.987,51	19.987,51	19.987,51		19.987,51		NO
2024.4.CCC.2.L'Alqueria d'Asnar-Construcción e instalación de	2.024,00	1	19.987,51	19.987,51	19.987,51		19.987,51		NO
2024.4.CCC.3.El Ràfol d'Almúnia-Construcción e instalación	2.024,00	1	19.987,51	19.987,51	19.987,51		19.987,51		NO
2024.4.CCC.4.Llíber-Construcción e instalación de un centro de	2.024,00	1	21.495,65	21.495,65	21.495,65		21.495,65		NO
2024.4.CCC.5.Tibi-Construcción e instalación de un centro de	2.024,00	1	19.572,50	19.572,50	19.572,50		19.572,50		NO
2024.4.CCC.6.Granja de Rocamora-Construcción e instalación	2.024,00	1	21.467,82	21.467,82	21.467,82		21.467,82		NO
2024.4.EIL.1.Actualización encuesta infraestructuras y equipamientos	2.024,00	3	296.500,00	296.500,00	163.075,00	118.600,00	281.675,00	14.825,00	NO

Documento adaptado electrónicamente para ser publicado de conformidad con lo previsto en la LOPD-GDD. Imprenta Provincial de la Diputación de Alicante. Servicio de Transparencia, BOP e Imprenta



INFORMACIÓN PRESUPUESTARIA

EJECUCIÓN DE PROYECTOS DE GASTOS

Resumen de ejecución

Código Proyecto / Denominación	AÑO DE INICIO	DURACIÓN (años)	GASTO PREVISTO	GASTO COMPROMETIDO	OBLIGACIONES RECONOCIDAS			GASTO PENDIENTE DE REALIZAR	FINANCIACIÓN AFECTADA
					A 1 DE ENERO	EN EL EJERCICIO	TOTAL		
2024.4.ENERG.1.INVERSIÓN EN MATERIA EFICIENCIA	2.024,00	0	5.626,50	5.626,50	5.626,50		5.626,50		NO
2024.4.EXT.1.COMUNIDAD REGANTES ALBATERA:	2.024,00	3	249.724,60	245.146,00				249.724,60	NO
2024.4.EXT.10.COMUNIDAD DE REGANTES DE LORCHA:	2.024,00	3	140.000,00					140.000,00	NO
2024.4.EXT.11.COMUNIDAD DE REGANTES RIEGOS DE LEVANTE	2.024,00	3	248.323,47					248.323,47	NO
2024.4.EXT.12.COMUNIDAD DE REGANTES SAN MIGUEL DE	2.024,00	3	180.000,00					180.000,00	NO
2024.4.EXT.13.COMUNIDAD REGANTES NUESTRA SEÑORA	2.024,00	3	236.391,42					236.391,42	NO
2024.4.EXT.14.JUZGADO PRIVATIVO DE AGUAS DE	2.024,00	3	250.000,00					250.000,00	NO
2024.4.EXT.15.COMUNIDAD REGANTES VILLAJOYOSA:	2.024,00	3	249.670,04					249.670,04	NO
2024.4.EXT.2.SINDICATO LOCAL DE RIEGOS DE LA HUERTA DE	2.024,00	3	197.211,11					197.211,11	NO

Documento adaptado electrónicamente para ser publicado de conformidad con lo previsto en la LOPD-GDD. Imprenta Provincial de la Diputación de Alicante. Servicio de Transparencia, BOP e Imprenta

EXCMA. DIPUTACION PROVINCIAL
DE ALICANTE
C.I.F. P0300000-G

INFORMACIÓN PRESUPUESTARIA

EJECUCIÓN DE PROYECTOS DE GASTOS

Resumen de ejecución

Código Proyecto / Denominación	AÑO DE INICIO	DURACIÓN (años)	GASTO PREVISTO	GASTO COMPROMETIDO	OBLIGACIONES RECONOCIDAS			GASTO PENDIENTE DE REALIZAR	FINANCIACIÓN AFECTADA
					A 1 DE ENERO	EN EL EJERCICIO	TOTAL		
2024.4.EXT.3.COMUNIDAD REGANTES CANAL BAJO ALGAR	2.024,00	3	249.990,10					249.990,10	NO
2024.4.EXT.4.COMUNIDAD DE REGANTES SANTO DOMINGO	2.024,00	3	249.262,61					249.262,61	NO
2024.4.EXT.5.JUZGADO PRIVATIVO DE AGUAS DE CALLOSA DE	2.024,00	3	248.847,70					248.847,70	NO
2024.4.EXT.6.SINDICATO GENERAL DE RIEGOS DE LA ACEQUIA DE	2.024,00	3	249.997,36	245.146,00				249.997,36	NO
2024.4.EXT.7.SINDICATO GENERAL AGUAS DOLORES:	2.024,00	3	249.999,76					249.999,76	NO
2024.4.EXT.8.COMUNIDAD REGANTES NUEVOS RIEGOS EL	2.024,00	3	249.796,31					249.796,31	NO
2024.4.EXT.9.JUZGADO PRIVATIVO DE AGUAS DE FORMENTERA DEL	2.024,00	3	250.000,00					250.000,00	NO
2024.4.IMF.1.FINCA EL CACHULI, T.M. DE PETRER (ALICANTE) -	2.024,00	3	129.716,34	4.716,35	4.716,35		4.716,35	124.999,99	NO
2024.4.IMF.2.PROYECTO CUARTO PLAN ANUAL DEL PLAN ESPECIAL	2.024,00	2	72.617,64	2.617,64		2.617,64	2.617,64	70.000,00	NO

Documento adaptado electrónicamente para ser publicado de conformidad con lo previsto en la LOPD-GDD. Imprenta Provincial de la Diputación de Alicante. Servicio de Transparencia, BOP e Imprenta

INFORMACIÓN PRESUPUESTARIA

EJECUCIÓN DE PROYECTOS DE GASTOS

Resumen de ejecución

Código Proyecto / Denominación	AÑO DE INICIO	DURACIÓN (años)	GASTO PREVISTO	GASTO COMPROMETIDO	OBLIGACIONES RECONOCIDAS			GASTO PENDIENTE DE REALIZAR	FINANCIACIÓN AFECTADA
					A 1 DE ENERO	EN EL EJERCICIO	TOTAL		
2024.4.LAV.1.OBRAS DE ACONDICIONAMIENTO DE LA	2.024,00	1	37.576,82	37.576,82		37.576,82	37.576,82		NO
2024.4.LORXA.2.OBRAS ESTABILIZACIÓN URGENTE Y	2.024,00	0	54.304,80	54.304,80	47.528,80	6.776,00	54.304,80		NO
2024.4.MEJ.1.Redacción del proyecto de Refuerzo de firme en la CV-780,	2.024,00	2	7.966,39	7.966,39		7.966,39	7.966,39		NO
2024.4.MEJ.10.Refuerzo de firme en la CV-834 (La Romana - CV-83),	2.024,00	3	5.783,80	5.783,80		5.783,80	5.783,80		NO
2024.4.MEJ.12.Refuerzo de firme de la CV-782, Relleu - Torremanzanas,	2.024,00	3	4.525,40	4.525,40		4.525,40	4.525,40		NO
2024.4.MEJ.13.Proyecto básico de conexión de la CV-782 con la CV-775	2.024,00	2	16.153,50	16.153,50				16.153,50	NO
2024.4.MEJ.14.Proyecto básico de conexión entre la Cv-737 y CV-740	2.024,00	2							NO
2024.4.MEJ.15.Glorieta en la Cv-746 (Calpe a Moraira), p.k. 5+920. Acceso	2.024,00	2	11.858,00	11.858,00				11.858,00	NO
2024.4.MEJ.16.Glorieta en la intersección entre CV-868 y la antigua	2.024,00	2	9.683,39	9.683,39				9.683,39	NO

Documento adaptado electrónicamente para ser publicado de conformidad con lo previsto en la LOPD-GDD. Imprenta Provincial de la Diputación de Alicante. Servicio de Transparencia, BOP e Imprenta



INFORMACIÓN PRESUPUESTARIA

EJECUCIÓN DE PROYECTOS DE GASTOS

Resumen de ejecución

Código Proyecto / Denominación	AÑO DE INICIO	DURACIÓN (años)	GASTO PREVISTO	GASTO COMPROMETIDO	OBLIGACIONES RECONOCIDAS			GASTO PENDIENTE DE REALIZAR	FINANCIACIÓN AFECTADA
					A 1 DE ENERO	EN EL EJERCICIO	TOTAL		
2024.4.MEJ.2.Red. proy. Mejora delfirme y adec. drenajes	2.024,00	2	7.563,02	7.563,02	5.294,11	2.268,91	7.563,02		NO
2024.4.MEJ.3.Red. proy. de Rehabilitación del firme de la	2.024,00	2	6.184,87	6.184,87		6.184,87	6.184,87		NO
2024.4.MEJ.4.Redacción del proyecto de Refuerzo de firme en la CV-824,	2.024,00	2	5.590,20	5.590,20	3.913,14	1.677,06	5.590,20		NO
2024.4.MEJ.5.Red.l proy. de Refuerzo de firme en la CV-803, de Onil a la	2.024,00	2	5.798,32	5.798,32		5.798,32	5.798,32		NO
2024.4.MEJ.6.Red. proy. Refuerzo de firme entre los PPKK 3+500 y 4+500	2.024,00	2	5.457,10	5.457,10		5.457,10	5.457,10		NO
2024.4.MEJ.7.Acond. CV-733 de Benidoleig a Pedreguer. Fase I.	2.024,00	3	6.050,00	6.050,00		6.050,00	6.050,00		NO
2024.4.MEJ.8. Refuerzo de firme en la CV-770 (Sella - Puerto de Tudons),	2.024,00	3	5.608,50	5.608,50		5.608,50	5.608,50		NO
2024.4.MEJ.9.Refuerzo de firme en la CV-703, Cocentaina - Muro (per	2.024,00	3	5.176,46	5.176,46		5.176,46	5.176,46		NO
2024.4.MIH.13.TIBI: GRAN REPARACIÓN DE LAS REDES DE	2.024,00	2	92.000,00					92.000,00	NO

Documento adaptado electrónicamente para ser publicado de conformidad con lo previsto en la LOPD-GDD. Imprenta Provincial de la Diputación de Alicante. Servicio de Transparencia, BOP e Imprenta



INFORMACIÓN PRESUPUESTARIA

EJECUCIÓN DE PROYECTOS DE GASTOS

Resumen de ejecución

Código Proyecto / Denominación	AÑO DE INICIO	DURACIÓN (años)	GASTO PREVISTO	GASTO COMPROMETIDO	OBLIGACIONES RECONOCIDAS			GASTO PENDIENTE DE REALIZAR	FINANCIACIÓN AFECTADA
					A 1 DE ENERO	EN EL EJERCICIO	TOTAL		
2024.4.MIH.14.BALONES: OBRAS DE SUSTITUCIÓN DEL	2.024,00	2	119.999,98					119.999,98	NO
2024.4.MIH.16.BOLULLA: NUEVA CONDUCCIÓN DE	2.024,00	2	120.000,00					120.000,00	NO
2024.4.MIH.17.DAYA VIEJA: RENOVACIÓN RED DE AGUA Y	2.024,00	2	112.000,00					112.000,00	NO
2024.4.MIH.18.FAMORCA: OBRAS DE MEJORA DE LA RED DE	2.024,00	2	106.000,00	4.500,00				106.000,00	NO
2024.4.MIH.19.LLÍBER: RENOVACIÓN DE LA RED DE	2.024,00	2	119.999,02					119.999,02	NO
2024.4.MIH.2.BENIARRÉS: REALIZACIÓN DE PERFORACIÓN Y	2.024,00	2	127.744,83	127.744,83		127.744,83	127.744,83		NO
2024.4.MIH.21.ORXETA: LIMPIEZA Y REHABILITACIÓN DEL MANANTIAL	2.024,00	2	110.000,00					110.000,00	NO
2024.4.MIH.22.TÀRBENA: ACTUACIONES PUNTUALES EN LA	2.024,00	2	120.000,00					120.000,00	NO
2024.4.MIH.4.BENIFALLIM: REPOSICIÓN Y PROLONGACIÓN	2.024,00	2	77.160,81	4.500,00				77.160,81	NO

Documento adaptado electrónicamente para ser publicado de conformidad con lo previsto en la LOPD-GDD. Imprenta Provincial de la Diputación de Alicante. Servicio de Transparencia, BOP e Imprenta

INFORMACIÓN PRESUPUESTARIA

EJECUCIÓN DE PROYECTOS DE GASTOS

Resumen de ejecución

Código Proyecto / Denominación	AÑO DE INICIO	DURACIÓN (años)	GASTO PREVISTO	GASTO COMPROMETIDO	OBLIGACIONES RECONOCIDAS			GASTO PENDIENTE DE REALIZAR	FINANCIACIÓN AFECTADA
					A 1 DE ENERO	EN EL EJERCICIO	TOTAL		
2024.4.MIH.5.BENIMARFULL: RENOVACIÓN DE CONTADORES	2.024,00	2	71.973,52					71.973,52	NO
2024.4.MIH.7.CASTELL DE CASTELLS: TRATAMIENTO Y	2.024,00	2							NO
2024.4.MIH.9.EATIM LLOSA DE CAMACHO: SEGUNDO	2.024,00	2	46.841,18	46.841,18		46.841,18	46.841,18		NO
2024.4.MUBAG.1.OBRA DE REMODELACIÓN DE LA PLANTA	2.024,00	2	601.013,32	375.356,10	13.939,50	2.914,47	16.853,97	584.159,35	NO
2024.4.MUBAG.2.C. MENOR SERVICIOS REDACCIÓN	2.024,00	0	6.655,00	6.655,00	6.655,00		6.655,00		NO
2024.4.MUBAG.3.PRODUCCIÓN Y REGISTRO DE LA NUEVA MARCA	2.024,00	0	4.744,09	4.744,09	4.744,09		4.744,09		NO
2024.4.NOM.1.FAGECA: INVERSIÓN ABASTECIMIENTO EN ALTA A	2.024,00	2	219.484,06	219.484,06	205.998,50	13.485,56	219.484,06		NO
2024.4.NOM.2.LA VALL D´ALCALÀ: CONSTRUCCIÓN DE UNA	2.024,00	2	317.000,00					317.000,00	NO
2024.4.OFD.1.Proyecto de 2º Plan Anual de ejecución de la primera	2.024,00	0	74.476,27	53.990,00		53.990,00	53.990,00	20.486,27	NO

Documento adaptado electrónicamente para ser publicado de conformidad con lo previsto en la LOPD-GDD. Imprenta Provincial de la Diputación de Alicante. Servicio de Transparencia, BOP e Imprenta

EXCMA. DIPUTACION PROVINCIAL
DE ALICANTE
C.I.F. P0300000-G

INFORMACIÓN PRESUPUESTARIA

EJECUCIÓN DE PROYECTOS DE GASTOS

Resumen de ejecución

Código Proyecto / Denominación	AÑO DE INICIO	DURACIÓN (años)	GASTO PREVISTO	GASTO COMPROMETIDO	OBLIGACIONES RECONOCIDAS			GASTO PENDIENTE DE REALIZAR	FINANCIACIÓN AFECTADA
					A 1 DE ENERO	EN EL EJERCICIO	TOTAL		
2024.4.PAD.1.ALGORFA: REDACCIÓN DEL PROYECTO DE	2.024,00	2	9.000,00	9.000,00				9.000,00	NO
2024.4.PAD.3.L´ATZÚBIA: REDACCIÓN DEL PROYECTO DE	2.024,00	2	9.572,28	9.572,28				9.572,28	NO
2024.4.PAD.4.ONIL: REDACCIÓN DEL PROYECTO DE	2.024,00	2	15.500,00	15.500,00				15.500,00	NO
2024.4.PAD.5.PLANES: REDACCIÓN DEL PROYECTO DE	2.024,00	2	11.251,01	11.251,01		5.818,73	5.818,73	5.432,28	NO
2024.4.PAD.6.TÀRBENA: REDACCIÓN DEL PROYECTO DE	2.024,00	2	13.712,61	13.712,61				13.712,61	NO
2024.4.PAD.7.XIXONA: REDACCIÓN DEL PROYECTO DE	2.024,00	2	10.001,12	10.001,12		957,11	957,11	9.044,01	NO
2024.4.PALAC.1.PROYECTO DE RESTAURACIÓN VALLADO	2.025,00	1	238.490,91	525,15	445,58	79,57	525,15	237.965,76	NO
2024.4.PMPC.1.Construcción de vía ciclo-peatonal en la CV-746, Calpe a	2.024,00	4	300.000,00					300.000,00	NO
2024.4.PMPC.2.Itinerario ciclopeatonal y refuerzo de firme en la	2.024,00	3	7.184,38	7.184,38		718,44	718,44	6.465,94	NO

Documento adaptado electrónicamente para ser publicado de conformidad con lo previsto en la LOPD-GDD. Imprenta Provincial de la Diputación de Alicante. Servicio de Transparencia, BOP e Imprenta



INFORMACIÓN PRESUPUESTARIA

EJECUCIÓN DE PROYECTOS DE GASTOS

Resumen de ejecución

Código Proyecto / Denominación	AÑO DE INICIO	DURACIÓN (años)	GASTO PREVISTO	GASTO COMPROMETIDO	OBLIGACIONES RECONOCIDAS			GASTO PENDIENTE DE REALIZAR	FINANCIACIÓN AFECTADA
					A 1 DE ENERO	EN EL EJERCICIO	TOTAL		
2024.4.PMPC.3.Proyecto básico de ampliación de plataforma para	2.024,00	3	20.485,30	20.485,30				20.485,30	NO
2024.4.PMPC.4.Ensanche y construcción de itinerario ciclista en la	2.024,00	3	70.000,00					70.000,00	NO
2024.4.PMPC.5.Mej.seg. vial de usuarios vulnerables en la CV-733	2.024,00	3	50.000,00					50.000,00	NO
2024.4.PMPC.6.Ref. y andén peatonal-ciclista en CV-853, Elche -	2.024,00	3	75.000,00					75.000,00	NO
2024.4.RPD.1.BENEIXAMA: LEGALIZACIÓN DEL CENTRO DE	2.024,00	2	4.332,28	4.332,28				4.332,28	NO
2024.4.RPD.10.L´ALFÀS DEL PI: SUSTITUCIÓN DE UN TRAMO DEL	2.024,00	2	5.526,02	5.526,02				5.526,02	NO
2024.4.RPD.11.LA ROMANA: ABASTECIMIENTO AGUA POTABLE	2.024,00	2	11.773,30	11.773,30				11.773,30	NO
2024.4.RPD.12.ONIL: LEGALIZACIÓN DEL CUADRO	2.024,00	2	4.332,29	4.332,29				4.332,29	NO
2024.4.RPD.13.PARCENT: REDACCIÓN DE PROYECTO DE	2.024,00	2	6.600,00	6.600,00		6.600,00	6.600,00		NO

Documento adaptado electrónicamente para ser publicado de conformidad con lo previsto en la LOPD-GDD. Imprenta Provincial de la Diputación de Alicante. Servicio de Transparencia, BOP e Imprenta

INFORMACIÓN PRESUPUESTARIA

EJECUCIÓN DE PROYECTOS DE GASTOS

Resumen de ejecución

Código Proyecto / Denominación	AÑO DE INICIO	DURACIÓN (años)	GASTO PREVISTO	GASTO COMPROMETIDO	OBLIGACIONES RECONOCIDAS			GASTO PENDIENTE DE REALIZAR	FINANCIACIÓN AFECTADA
					A 1 DE ENERO	EN EL EJERCICIO	TOTAL		
2024.4.RPD.14.PINOSO: EQUIPAMIENTO	2.024,00	2	11.773,30	11.773,30				11.773,30	NO
2024.4.RPD.15.SANET Y NEGRALS: INSTALACIÓN RED DE PLUVIALES	2.024,00	2	5.362,50	5.362,50		5.362,50	5.362,50		NO
2024.4.RPD.16.SANTA POLA: INSTALACIÓN DE COLECTOR DE	2.024,00	2	8.333,62	8.333,62				8.333,62	NO
2024.4.RPD.17.XALÓ: REN. COL.TRAMO ROTONDA CV-750 AL	2.024,00	2	6.187,50	6.187,50		6.187,50	6.187,50		NO
2024.4.RPD.18.COMUNIDAD DE REGANTES AZUD DE TOLL DEL	2.024,00	2	6.076,50	6.076,50				6.076,50	NO
2024.4.RPD.19.COMUNIDAD DE REGANTES AZUD DE LA	2.024,00	2	6.076,50	6.076,50				6.076,50	NO
2024.4.RPD.2.BENFERRI: REPOSICIÓN DE RED AGUA	2.024,00	2	4.280,46	4.280,46				4.280,46	NO
2024.4.RPD.20.COMUNIDAD DE REGANTES LOS AZUDES DEL	2.024,00	2	6.076,50	6.076,50				6.076,50	NO
2024.4.RPD.3.BENIARBEIG: CUADRO PLC Y MANIOBRAS DE LA	2.024,00	2	4.332,28	4.332,28				4.332,28	NO

Documento adaptado electrónicamente para ser publicado de conformidad con lo previsto en la LOPD-GDD. Imprenta Provincial de la Diputación de Alicante. Servicio de Transparencia, BOP e Imprenta



INFORMACIÓN PRESUPUESTARIA

EJECUCIÓN DE PROYECTOS DE GASTOS

Resumen de ejecución

Código Proyecto / Denominación	AÑO DE INICIO	DURACIÓN (años)	GASTO PREVISTO	GASTO COMPROMETIDO	OBLIGACIONES RECONOCIDAS			GASTO PENDIENTE DE REALIZAR	FINANCIACIÓN AFECTADA
					A 1 DE ENERO	EN EL EJERCICIO	TOTAL		
2024.4.RPD.4.BENIARRÉS: CONSTRUCCIÓN DE UN NUEVO	2.024,00	2	11.491,20	11.491,20				11.491,20	NO
2024.4.RPD.5.BENITACHELL: DESCONEXIÓN DE LOS	2.024,00	2	4.250,78	4.250,78				4.250,78	NO
2024.4.RPD.6.CAMPO DE MIRRA: RENOVACIÓN DE LA RED DE	2.024,00	2	5.745,60	5.745,60				5.745,60	NO
2024.4.RPD.7.CAÑADA: SUSTITUCIÓN DE VARIOS	2.024,00	2	5.745,60	5.745,60				5.745,60	NO
2024.4.RPD.8.CATRAL: REPOSICIÓN DE RED DE	2.024,00	2	4.280,46	4.280,46				4.280,46	NO
2024.4.RPD.9.JACARILLA: REPOSICIÓN DE RED DE AGUA	2.024,00	2	4.280,46	4.280,46				4.280,46	NO
2024.4.RVP.1.Refuerzo de firme en la CV-711, Planes - Beniarrés, entre los	2.024,00	3	409.739,61	409.739,61				409.739,61	NO
2024.4.RVP.10.Ensanche y mejora de la CV-873, de Albatera a Hondón de	2.024,00	4	792.130,48					792.130,48	NO
2024.4.RVP.2.Refuerzo de firme en la CV-780, Xixona - Benifallim (per La	2.024,00	3	550.813,47	550.813,47				550.813,47	NO

Documento adaptado electrónicamente para ser publicado de conformidad con lo previsto en la LOPD-GDD. Imprenta Provincial de la Diputación de Alicante. Servicio de Transparencia, BOP e Imprenta

INFORMACIÓN PRESUPUESTARIA

EJECUCIÓN DE PROYECTOS DE GASTOS

Resumen de ejecución

Código Proyecto / Denominación	AÑO DE INICIO	DURACIÓN (años)	GASTO PREVISTO	GASTO COMPROMETIDO	OBLIGACIONES RECONOCIDAS			GASTO PENDIENTE DE REALIZAR	FINANCIACIÓN AFECTADA
					A 1 DE ENERO	EN EL EJERCICIO	TOTAL		
2024.4.RVP.3.Refuerzo de firme en la CV-824, Sant Vicent del Raspeig -	2.024,00	3	258.323,29	258.323,29				258.323,29	NO
2024.4.RVP.4.Ref. firme entre PPKK 3+500 y 4+500 de la CV-849,	2.024,00	3	180.000,00					180.000,00	NO
2024.4.RVP.5.Mejora del firme y adecuación de drenajes longitudinales	2.024,00	3	198.330,00	198.330,00				198.330,00	NO
2024.4.RVP.6.Rehabilitación del firme de la carretera CV-730, Denia a Las	2.024,00	3	400.000,00					400.000,00	NO
2024.4.RVP.7.Acond. de la CV-733 de Benidoleig a Pedreguer. Fase I.	2.024,00	3	200.000,00					200.000,00	NO
2024.4.RVP.8.Refuerzo de firme en la CV-803, de Onil a la CV-795	2.024,00	3	300.000,00					300.000,00	NO
2024.4.RVP.9.Refuerzo de firme en la CV-770 (Sella - Puerto de Tudons),	2.024,00	3	300.000,00					300.000,00	NO
2024.4.RVP23.8.Reparac. de fisuras y ref. firme de la semicalzada izqda.	2.024,00	3	283.426,75	283.426,75		283.426,75	283.426,75		NO
2024.4.SON.3.BIAR: "CENTRO DE DÍA PARA MAYORES (CONVIVINT)"	2.024,00	4	2.000.000,00					2.000.000,00	NO

Documento adaptado electrónicamente para ser publicado de conformidad con lo previsto en la LOPD-GDD. Imprenta Provincial de la Diputación de Alicante. Servicio de Transparencia, BOP e Imprenta



INFORMACIÓN PRESUPUESTARIA

EJECUCIÓN DE PROYECTOS DE GASTOS

Resumen de ejecución

Código Proyecto / Denominación	AÑO DE INICIO	DURACIÓN (años)	GASTO PREVISTO	GASTO COMPROMETIDO	OBLIGACIONES RECONOCIDAS			GASTO PENDIENTE DE REALIZAR	FINANCIACIÓN AFECTADA
					A 1 DE ENERO	EN EL EJERCICIO	TOTAL		
2024.4.TARBE.1.TÁRBENA.- SUBVENCIÓN NO DINERARIA AL	2.024,00	1	32.743,60	21.728,58				32.743,60	NO
2024.4.ZVD.1.ADECUACIÓN Y MEJORA DE ZONAS VERDES	2.024,00	1	62.243,70	2.243,70		2.243,70	2.243,70	60.000,00	NO
2024.4.ZVD.10.ADECUACION Y MEJORA DE ZONAS VERDES DE	2.024,00	1	61.890,76	1.890,76		1.890,76	1.890,76	60.000,00	NO
2024.4.ZVD.11.ADECUACION Y MEJORA DE ZONAS VERDES DE	2.024,00	1	62.499,99	2.499,99		2.499,99	2.499,99	60.000,00	NO
2024.4.ZVD.12.ADECUACION Y MEJORA DE ZONAS VERDES DE	2.024,00	1	2.495,81	2.495,81		2.495,81	2.495,81		NO
2024.4.ZVD.2.ADECUACION Y MEJORA DE ZONAS VERDES DAYA	2.024,00	1	62.268,91	2.268,91		2.268,91	2.268,91	60.000,00	NO
2024.4.ZVD.3.ADECUACION Y MEJORA DE ZONAS VERDES DAYA	2.024,00	1	61.890,76	1.890,76		1.890,76	1.890,76	60.000,00	NO
2024.4.ZVD.4.ADECUACION Y MEJORA DE ZONAS VERDES	2.024,00	1	62.499,99	2.499,99		2.499,99	2.499,99	60.000,00	NO
2024.4.ZVD.5.ADECUACION Y MEJORA DE ZONAS VERDES EN	2.024,00	1	62.499,99	2.499,99		2.499,99	2.499,99	60.000,00	NO

Documento adaptado electrónicamente para ser publicado de conformidad con lo previsto en la LOPD-GDD. Imprenta Provincial de la Diputación de Alicante. Servicio de Transparencia, BOP e Imprenta



INFORMACIÓN PRESUPUESTARIA

EJECUCIÓN DE PROYECTOS DE GASTOS

Resumen de ejecución

Código Proyecto / Denominación	AÑO DE INICIO	DURACIÓN (años)	GASTO PREVISTO	GASTO COMPROMETIDO	OBLIGACIONES RECONOCIDAS			GASTO PENDIENTE DE REALIZAR	FINANCIACIÓN AFECTADA
					A 1 DE ENERO	EN EL EJERCICIO	TOTAL		
2024.4.ZVD.6.ADECUACION Y MEJORA DE ZONAS VERDES	2.024,00	1	61.890,76	1.890,76		1.890,76	1.890,76	60.000,00	NO
2024.4.ZVD.7.ADECUACION Y MEJORA DE ZONAS VERDES DE	2.024,00	1	62.268,91	2.268,91		2.268,91	2.268,91	60.000,00	NO
2024.4.ZVD.8.ADECUACION Y MEJORA DE ZONAS VERDES DE	2.024,00	1	2.499,99	2.499,99		2.499,99	2.499,99		NO
2024.4.ZVD.9.ADECUACION Y MEJORA DE ZONAS VERDES DE	2.024,00	1	61.890,76	1.890,76		1.890,76	1.890,76	60.000,00	NO
2024.5.CPCD.1.CONVOCATORIA PATRIM.	2.024,00	0	68.145,68	68.145,68		67.173,86	67.173,86	971,82	NO
2024.5.PLA.1.AGOST: Obras de reurbanización en la calle Rambla	2.024,00	5	263.483,00	263.483,00				263.483,00	NO
2024.5.PLA.100.DÉNIA: Reurbanización del carrer Elx y	2.024,00	5	651.756,97	651.756,97				651.756,97	NO
2024.5.PLA.101.DÉNIA: Reurbanización de varias calles en el	2.024,00	5	338.839,03	338.839,03				338.839,03	NO
2024.5.PLA.102.DOLORES: Renovación pavimentos aceras y	2.024,00	5	728.558,00	728.558,00				728.558,00	NO

Documento adaptado electrónicamente para ser publicado de conformidad con lo previsto en la LOPD-GDD. Imprenta Provincial de la Diputación de Alicante. Servicio de Transparencia, BOP e Imprenta

INFORMACIÓN PRESUPUESTARIA

EJECUCIÓN DE PROYECTOS DE GASTOS

Resumen de ejecución

Código Proyecto / Denominación	AÑO DE INICIO	DURACIÓN (años)	GASTO PREVISTO	GASTO COMPROMETIDO	OBLIGACIONES RECONOCIDAS			GASTO PENDIENTE DE REALIZAR	FINANCIACIÓN AFECTADA
					A 1 DE ENERO	EN EL EJERCICIO	TOTAL		
2024.5.PLA.103.EL CAMPELLO: Gran reparación del Polideportivo	2.024,00	5	972.636,00	972.636,00				972.636,00	NO
2024.5.PLA.104.EL CASTELL DE GUADALEST: Paseo junto a la	2.024,00	5	343.256,00	343.256,00		11.162,79	11.162,79	332.093,21	NO
2024.5.PLA.107.EL VERGER: Construcción edificio espacio	2.024,00	5	634.748,00	634.748,00				634.748,00	NO
2024.5.PLA.108.ELCHE: Reforma parques y jardines	2.024,00	5	529.330,00	529.330,00				529.330,00	NO
2024.5.PLA.109.ELCHE: Reforma calle curtidores entre la torre	2.024,00	5	776.250,00	776.250,00				776.250,00	NO
2024.5.PLA.11.ALCALALÍ: Reparación parcial de fachadas y	2.024,00	5	31.554,87	31.554,87		31.554,87	31.554,87		NO
2024.5.PLA.110.ELS POBLETS: Col. Lector Pluvials Pda. Gironets c/ 10	2.024,00	5	128.403,08	128.403,08		4.175,71	4.175,71	124.227,37	NO
2024.5.PLA.111.ELS POBLETS: Urbanització Pda. Gironets c/ 10B i	2.024,00	5	249.217,28	249.217,28		46.955,57	46.955,57	202.261,71	NO
2024.5.PLA.112.ELS POBLETS: Urbanització Pda. Gironet c/ 22,	2.024,00	5	261.068,62	261.068,62		8.510,16	8.510,16	252.558,46	NO

Documento adaptado electrónicamente para ser publicado de conformidad con lo previsto en la LOPD-GDD. Imprenta Provincial de la Diputación de Alicante. Servicio de Transparencia, BOP e Imprenta



INFORMACIÓN PRESUPUESTARIA

EJECUCIÓN DE PROYECTOS DE GASTOS

Resumen de ejecución

Código Proyecto / Denominación	AÑO DE INICIO	DURACIÓN (años)	GASTO PREVISTO	GASTO COMPROMETIDO	OBLIGACIONES RECONOCIDAS			GASTO PENDIENTE DE REALIZAR	FINANCIACIÓN AFECTADA
					A 1 DE ENERO	EN EL EJERCICIO	TOTAL		
2024.5.PLA.114.FAMORCA: Recuperación ambiental de la Font de	2.024,00	5	47.524,92	47.524,92				47.524,92	NO
2024.5.PLA.116.FAMORCA: Mejoras en la seguridad viaria y en el entorno	2.024,00	5	47.524,92	47.524,92				47.524,92	NO
2024.5.PLA.117.FAMORCA: Obras de acondicionamiento en el entorno	2.024,00	5	47.524,92	47.524,92				47.524,92	NO
2024.5.PLA.118.FINESTRAT: Reurbanización de calles: Darrere	2.024,00	5	721.875,27	721.875,27				721.875,27	NO
2024.5.PLA.119.FORMENTERA DEL SEGURA: Reasfaltado, mejora de la	2.024,00	5	315.790,22	315.790,22				315.790,22	NO
2024.5.PLA.12.ALCALALÍ: Reforma de las instalaciones deportivas	2.024,00	5	214.066,21	214.066,21		6.961,50	6.961,50	207.104,71	NO
2024.5.PLA.120.FORMENTERA DEL SEGURA: Construcción de camper	2.024,00	5	155.174,93	155.174,93		4.063,50	4.063,50	151.111,43	NO
2024.5.PLA.121.FORMENTERA DEL SEGURA: Reforma interior de edificio	2.024,00	5	154.062,85	154.062,85		81.165,28	81.165,28	72.897,57	NO
2024.5.PLA.122.GAIANES: Reurbanización calles Calvari, Verge	2.024,00	5	478.152,00	478.152,00				478.152,00	NO

Documento adaptado electrónicamente para ser publicado de conformidad con lo previsto en la LOPD-GDD. Imprenta Provincial de la Diputación de Alicante. Servicio de Transparencia, BOP e Imprenta



INFORMACIÓN PRESUPUESTARIA

EJECUCIÓN DE PROYECTOS DE GASTOS

Resumen de ejecución

Código Proyecto / Denominación	AÑO DE INICIO	DURACIÓN (años)	GASTO PREVISTO	GASTO COMPROMETIDO	OBLIGACIONES RECONOCIDAS			GASTO PENDIENTE DE REALIZAR	FINANCIACIÓN AFECTADA
					A 1 DE ENERO	EN EL EJERCICIO	TOTAL		
2024.5.PLA.123.GATA DE GORGOS: Nuevas dotaciones, servicios y	2.024,00	5	711.368,00	711.368,00				711.368,00	NO
2024.5.PLA.125.GRANJA DE ROCAMORA: Mejora eficiencia	2.024,00	5	206.386,13	206.386,13				206.386,13	NO
2024.5.PLA.126.GRANJA DE ROCAMORA: Rehabilitación y mejora	2.024,00	5	351.724,71	351.724,71				351.724,71	NO
2024.5.PLA.127.GRANJA DE ROCAMORA: Despliegue cámaras	2.024,00	5	49.686,46	49.686,46				49.686,46	NO
2024.5.PLA.128.GUARDAMAR DEL SEGURA: Ordenación paisajística del	2.024,00	5	862.268,16	862.268,16				862.268,16	NO
2024.5.PLA.131.JACARILLA: Remodelación Plaza de España	2.024,00	5	407.430,17	407.430,17				407.430,17	NO
2024.5.PLA.132.JACARILLA: Acondicionamiento de camino	2.024,00	5	194.271,83	194.271,83				194.271,83	NO
2024.5.PLA.133.JÁVEA: Reforma y rehabilitación de la Casa dels Xolbi	2.024,00	5	929.924,00	929.924,00				929.924,00	NO
2024.5.PLA.134.JESÚS POBRE (E.L.M.): Proyecto básico y de	2.024,00	5	456.000,00	456.000,00				456.000,00	NO

Documento adaptado electrónicamente para ser publicado de conformidad con lo previsto en la LOPD-GDD. Imprenta Provincial de la Diputación de Alicante. Servicio de Transparencia, BOP e Imprenta

INFORMACIÓN PRESUPUESTARIA

EJECUCIÓN DE PROYECTOS DE GASTOS

Resumen de ejecución

Código Proyecto / Denominación	AÑO DE INICIO	DURACIÓN (años)	GASTO PREVISTO	GASTO COMPROMETIDO	OBLIGACIONES RECONOCIDAS			GASTO PENDIENTE DE REALIZAR	FINANCIACIÓN AFECTADA
					A 1 DE ENERO	EN EL EJERCICIO	TOTAL		
2024.5.PLA.135.JIJONA: Cubrición y acondicionamiento de la piscina del	2.024,00	5	787.320,00	787.320,00				787.320,00	NO
2024.5.PLA.136.LA NUCIA: Museu Etnológico el Captivador de la Nucia	2.024,00	5	275.085,78	275.085,78				275.085,78	NO
2024.5.PLA.137.LA NUCIA: Museu de la Festa de la Nucia	2.024,00	5	553.015,50	553.015,50				553.015,50	NO
2024.5.PLA.142.LA VALL DE LAGUAR: Habilitación de espacio	2.024,00	5	362.470,40	362.470,40				362.470,40	NO
2024.5.PLA.143.LA VALL DE LAGUAR: Habilitación biblioteca	2.024,00	5	203.889,59	203.889,59				203.889,59	NO
2024.5.PLA.148.L'ALFÀS DEL PI: Mejora movilidad urbana sostenible	2.024,00	5	266.707,04	266.707,04				266.707,04	NO
2024.5.PLA.149.L'ALFÀS DEL PI: Ensanche y mejora del acceso a la	2.024,00	5	265.862,43	265.862,43				265.862,43	NO
2024.5.PLA.15.ALCOSSER: Impermeabilización de la cubierta e	2.024,00	5	47.524,92	47.524,92				47.524,92	NO
2024.5.PLA.150.L'ALFÀS DEL PI: Renovación y mejora de la instalación	2.024,00	5	292.774,53	292.774,53				292.774,53	NO

Documento adaptado electrónicamente para ser publicado de conformidad con lo previsto en la LOPD-GDD. Imprenta Provincial de la Diputación de Alicante. Servicio de Transparencia, BOP e Imprenta

INFORMACIÓN PRESUPUESTARIA

EJECUCIÓN DE PROYECTOS DE GASTOS

Resumen de ejecución

Código Proyecto / Denominación	AÑO DE INICIO	DURACIÓN (años)	GASTO PREVISTO	GASTO COMPROMETIDO	OBLIGACIONES RECONOCIDAS			GASTO PENDIENTE DE REALIZAR	FINANCIACIÓN AFECTADA
					A 1 DE ENERO	EN EL EJERCICIO	TOTAL		
2024.5.PLA.153.L'ATZÚBIA: Reparación y mejora de edificio para	2.024,00	5	99.290,38	99.290,38				99.290,38	NO
2024.5.PLA.154.L'ATZÚBIA: Pavimentación camino Forna	2.024,00	5	66.997,82	66.997,82				66.997,82	NO
2024.5.PLA.155.L'ATZÚBIA: Reforma y ampliación del Ayuntamiento	2.024,00	5	353.495,79	353.495,79				353.495,79	NO
2024.5.PLA.156.LLÍBER: Mejoras de espacios públicos "El Calvari" y	2.024,00	5	114.330,44	114.330,44				114.330,44	NO
2024.5.PLA.157.LLÍBER: Obras de pavimentación, renovación de agua	2.024,00	5	106.605,32	106.605,32				106.605,32	NO
2024.5.PLA.158.LLÍBER: Renovación de red de agua potable en el camí	2.024,00	5	287.272,24	287.272,24				287.272,24	NO
2024.5.PLA.16.ALCOSSER: Impermeabilización de la piscina	2.024,00	5	38.441,03	38.441,03		38.441,03	38.441,03		NO
2024.5.PLA.162.LORCHA: Prolongación del muro de piedra del	2.024,00	5	47.408,83	47.408,83		47.408,83	47.408,83		NO
2024.5.PLA.163.LORCHA: Adecuación del mercado de abastos	2.024,00	5	103.676,19	103.676,19				103.676,19	NO

Documento adaptado electrónicamente para ser publicado de conformidad con lo previsto en la LOPD-GDD. Imprenta Provincial de la Diputación de Alicante. Servicio de Transparencia, BOP e Imprenta



INFORMACIÓN PRESUPUESTARIA

EJECUCIÓN DE PROYECTOS DE GASTOS

Resumen de ejecución

Código Proyecto / Denominación	AÑO DE INICIO	DURACIÓN (años)	GASTO PREVISTO	GASTO COMPROMETIDO	OBLIGACIONES RECONOCIDAS			GASTO PENDIENTE DE REALIZAR	FINANCIACIÓN AFECTADA
					A 1 DE ENERO	EN EL EJERCICIO	TOTAL		
2024.5.PLA.164.LORCHA: Adecuación de la calle Safor y mejora	2.024,00	5	367.377,28	367.377,28				367.377,28	NO
2024.5.PLA.165.LOS MONTESINOS: Repavim. y mej. accesibilidad	2.024,00	5	697.603,99	697.603,99				697.603,99	NO
2024.5.PLA.166.MILLENA: Adecuación de local municipal para	2.024,00	5	47.524,92	47.524,92		47.524,92	47.524,92		NO
2024.5.PLA.167.MILLENA: Sustitución de llaves de corte,	2.024,00	5	47.524,92	47.524,92		47.524,92	47.524,92		NO
2024.5.PLA.168.MILLENA: Mejoras en la piscina municipal construcción	2.024,00	5	47.524,92	47.524,92		1.545,53	1.545,53	45.979,39	NO
2024.5.PLA.169.MILLENA: Obras de reurbanización de la plaça del L'Om	2.024,00	5	180.201,24	180.201,24				180.201,24	NO
2024.5.PLA.17.ALCOY: Obres de reordenació i reurbanització de la	2.024,00	5	255.988,95	255.988,95				255.988,95	NO
2024.5.PLA.170.MONFORTE DEL CID: Acondicionamiento café bar del	2.024,00	5	307.721,15	307.721,15				307.721,15	NO
2024.5.PLA.171.MONFORTE DEL CID: Supresión de barreras	2.024,00	5	460.944,89	460.944,89				460.944,89	NO

Documento adaptado electrónicamente para ser publicado de conformidad con lo previsto en la LOPD-GDD. Imprenta Provincial de la Diputación de Alicante. Servicio de Transparencia, BOP e Imprenta



INFORMACIÓN PRESUPUESTARIA

EJECUCIÓN DE PROYECTOS DE GASTOS

Resumen de ejecución

Código Proyecto / Denominación	AÑO DE INICIO	DURACIÓN (años)	GASTO PREVISTO	GASTO COMPROMETIDO	OBLIGACIONES RECONOCIDAS			GASTO PENDIENTE DE REALIZAR	FINANCIACIÓN AFECTADA
					A 1 DE ENERO	EN EL EJERCICIO	TOTAL		
2024.5.PLA.173.MONÓVAR: Proyecto camino Don Ciro Monóvar	2.024,00	5	184.028,53	184.028,53				184.028,53	NO
2024.5.PLA.174.MONÓVAR: Demolición del edificio del antiguo	2.024,00	5	100.011,34	100.011,34				100.011,34	NO
2024.5.PLA.175.MURLA: Reurbanización de la calle San Roque	2.024,00	5	47.153,07	47.153,07				47.153,07	NO
2024.5.PLA.176.MURLA: Construcción almacén	2.024,00	5	111.520,84	111.520,84				111.520,84	NO
2024.5.PLA.177.MURLA: Renovación de conducciones en la red de	2.024,00	5	318.379,42	318.379,42				318.379,42	NO
2024.5.PLA.178.MURO DE ALCOY: Rehabilitación de sala multiusos en	2.024,00	5	35.630,75	35.630,75				35.630,75	NO
2024.5.PLA.179.MURO DE ALCOY: Reforma del centre d'emergències	2.024,00	5	184.310,64	184.310,64				184.310,64	NO
2024.5.PLA.18.ALCOY: Estabilización geotécnica ladera, desmantelamiento	2.024,00	5	791.931,05	791.931,05				791.931,05	NO
2024.5.PLA.180.MURO DE ALCOY: Urbanització carrers Ausias March 9	2.024,00	5	586.694,61	586.694,61				586.694,61	NO

Documento adaptado electrónicamente para ser publicado de conformidad con lo previsto en la LOPD-GDD. Imprenta Provincial de la Diputación de Alicante. Servicio de Transparencia, BOP e Imprenta



INFORMACIÓN PRESUPUESTARIA

EJECUCIÓN DE PROYECTOS DE GASTOS

Resumen de ejecución

Código Proyecto / Denominación	AÑO DE INICIO	DURACIÓN (años)	GASTO PREVISTO	GASTO COMPROMETIDO	OBLIGACIONES RECONOCIDAS			GASTO PENDIENTE DE REALIZAR	FINANCIACIÓN AFECTADA
					A 1 DE ENERO	EN EL EJERCICIO	TOTAL		
2024.5.PLA.181.MUTXAMEL: Acondicionamiento del talud de las	2.024,00	5	273.436,72	273.436,72		12.258,99	12.258,99	261.177,73	NO
2024.5.PLA.182.MUTXAMEL: Urbanización de la calle Pintor	2.024,00	5	174.845,01	174.845,01				174.845,01	NO
2024.5.PLA.183.MUTXAMEL: Carril ciclo-peatonal desde Mutxamel a	2.024,00	5	436.486,27	436.486,27				436.486,27	NO
2024.5.PLA.184.NOVELDA: Adecuación del Parque del Oeste	2.024,00	5	321.564,77	321.564,77				321.564,77	NO
2024.5.PLA.185.NOVELDA: Mejora y Urbanización Parc de les Deses	2.024,00	5	248.308,10	248.308,10				248.308,10	NO
2024.5.PLA.186.NOVELDA: Renovación de la pista de atletismo,	2.024,00	5	327.070,66	327.070,66				327.070,66	NO
2024.5.PLA.187.ONDARA: Millores a diversos carrers de la zona Tossals	2.024,00	5	356.250,25	356.250,25				356.250,25	NO
2024.5.PLA.188.ONDARA: Obres d'habilitació d'espais al parc de	2.024,00	5	156.824,25	156.824,25				156.824,25	NO
2024.5.PLA.189.ONDARA: Obres per a la millora de la mobilitat urbana al	2.024,00	5	186.945,50	186.945,50				186.945,50	NO

Documento adaptado electrónicamente para ser publicado de conformidad con lo previsto en la LOPD-GDD. Imprenta Provincial de la Diputación de Alicante. Servicio de Transparencia, BOP e Imprenta



INFORMACIÓN PRESUPUESTARIA

EJECUCIÓN DE PROYECTOS DE GASTOS

Resumen de ejecución

Código Proyecto / Denominación	AÑO DE INICIO	DURACIÓN (años)	GASTO PREVISTO	GASTO COMPROMETIDO	OBLIGACIONES RECONOCIDAS			GASTO PENDIENTE DE REALIZAR	FINANCIACIÓN AFECTADA
					A 1 DE ENERO	EN EL EJERCICIO	TOTAL		
2024.5.PLA.19.ALFAFARA: Obras reurbanización C. Mateta y Plaza	2.024,00	5	328.344,00	328.344,00				328.344,00	NO
2024.5.PLA.191.ORBA: Reurb. y supresión barreras arquit.mediante	2.024,00	5	398.620,25	398.620,25				398.620,25	NO
2024.5.PLA.192.ORBA: Urbanización red viaria prioridad peatonal del plan	2.024,00	5	208.643,75	208.643,75				208.643,75	NO
2024.5.PLA.193.ORIHUELA: Asfaltado y acerado viales en la costa	2.024,00	5	406.792,35	406.792,35		7.350,75	7.350,75	399.441,60	NO
2024.5.PLA.194.ORIHUELA: Construcción del centro polivalente en	2.024,00	5	348.844,52	348.844,52				348.844,52	NO
2024.5.PLA.195.ORIHUELA: Reasfaltado de viales y reparación de	2.024,00	5	495.613,48	495.613,48				495.613,48	NO
2024.5.PLA.196.ORXETA: Acondicionamiento de zonas verdes	2.024,00	5	197.058,73	197.058,73		6.207,30	6.207,30	190.851,43	NO
2024.5.PLA.197.PEDREGUER: Reforma edifici centre artístic musical	2.024,00	5	272.320,69	272.320,69				272.320,69	NO
2024.5.PLA.198.ORXETA: Acondicionamiento del camino	2.024,00	5	262.800,12	262.800,12		7.471,75	7.471,75	255.328,37	NO

Documento adaptado electrónicamente para ser publicado de conformidad con lo previsto en la LOPD-GDD. Imprenta Provincial de la Diputación de Alicante. Servicio de Transparencia, BOP e Imprenta



INFORMACIÓN PRESUPUESTARIA

EJECUCIÓN DE PROYECTOS DE GASTOS

Resumen de ejecución

Código Proyecto / Denominación	AÑO DE INICIO	DURACIÓN (años)	GASTO PREVISTO	GASTO COMPROMETIDO	OBLIGACIONES RECONOCIDAS			GASTO PENDIENTE DE REALIZAR	FINANCIACIÓN AFECTADA
					A 1 DE ENERO	EN EL EJERCICIO	TOTAL		
2024.5.PLA.199.ORXETA: Ejecución de parque a la entrada en Orxeta	2.024,00	5	44.629,13	44.629,13				44.629,13	NO
2024.5.PLA.2.AGOST: Edificio polícia local	2.024,00	5	355.801,94	355.801,94				355.801,94	NO
2024.5.PLA.20.ALGORFA: Ampliación y urbanización exterior del	2.024,00	5	298.868,99	298.868,99				298.868,99	NO
2024.5.PLA.200.PEDREGUER: Projecte urbanització parcel.la a l'av.	2.024,00	5	462.039,31	462.039,31				462.039,31	NO
2024.5.PLA.201.PEGO: Remodelación de edificio	2.024,00	5	771.134,14	771.134,14				771.134,14	NO
2024.5.PLA.202.PENÀGUILA: Reurbanización calles la canya,	2.024,00	5	243.796,30	243.796,30				243.796,30	NO
2024.5.PLA.203.PENÀGUILA: Instalación fotovoltáica en varios	2.024,00	5	45.385,69	45.385,69				45.385,69	NO
2024.5.PLA.204.PENÀGUILA: Mejora del camí Espioca	2.024,00	5	47.509,51	47.509,51				47.509,51	NO
2024.5.PLA.205.PENÀGUILA: Mejora del entorno de la zona verde el Riuet	2.024,00	5	47.492,40	47.492,40				47.492,40	NO

Documento adaptado electrónicamente para ser publicado de conformidad con lo previsto en la LOPD-GDD. Imprenta Provincial de la Diputación de Alicante. Servicio de Transparencia, BOP e Imprenta



INFORMACIÓN PRESUPUESTARIA

EJECUCIÓN DE PROYECTOS DE GASTOS

Resumen de ejecución

Código Proyecto / Denominación	AÑO DE INICIO	DURACIÓN (años)	GASTO PREVISTO	GASTO COMPROMETIDO	OBLIGACIONES RECONOCIDAS			GASTO PENDIENTE DE REALIZAR	FINANCIACIÓN AFECTADA
					A 1 DE ENERO	EN EL EJERCICIO	TOTAL		
2024.5.PLA.206.PETRER: Proyecto de reurbanización de la plaza de Baix	2.024,00	5	965.912,00	965.912,00				965.912,00	NO
2024.5.PLA.207.PILAR DE LA HORADADA: Obras de mejora y	2.024,00	5	606.785,12	606.785,12				606.785,12	NO
2024.5.PLA.208.PILAR DE LA HORADADA: Obras de mejora	2.024,00	5	311.806,88	311.806,88				311.806,88	NO
2024.5.PLA.209.PINOSO: Adecuación y mejora de caminales	2.024,00	5	128.818,79	128.818,79				128.818,79	NO
2024.5.PLA.21.ALGORFA: Construcción de la jefatura de la	2.024,00	5	329.365,01	329.365,01				329.365,01	NO
2024.5.PLA.210.PINOSO: Nuevo centro social en la pedanía de la	2.024,00	5	90.971,54	90.971,54				90.971,54	NO
2024.5.PLA.214.POLOP: Construcción de retén para la policía	2.024,00	5	315.000,00	315.000,00				315.000,00	NO
2024.5.PLA.215.POLOP: Construcción de bar cafetería en	2.024,00	5	187.500,00	187.500,00				187.500,00	NO
2024.5.PLA.216.POLOP: Habilitación de escuela infantil municipal de 1º	2.024,00	5	214.732,00	214.732,00		214.732,00	214.732,00		NO

Documento adaptado electrónicamente para ser publicado de conformidad con lo previsto en la LOPD-GDD. Imprenta Provincial de la Diputación de Alicante. Servicio de Transparencia, BOP e Imprenta



INFORMACIÓN PRESUPUESTARIA

EJECUCIÓN DE PROYECTOS DE GASTOS

Resumen de ejecución

Código Proyecto / Denominación	AÑO DE INICIO	DURACIÓN (años)	GASTO PREVISTO	GASTO COMPROMETIDO	OBLIGACIONES RECONOCIDAS			GASTO PENDIENTE DE REALIZAR	FINANCIACIÓN AFECTADA
					A 1 DE ENERO	EN EL EJERCICIO	TOTAL		
2024.5.PLA.22.ALGUEÑA: Parque municipal de Algueña	2.024,00	5	291.025,25	291.025,25				291.025,25	NO
2024.5.PLA.220.RAFAL: Nuevas instalaciones deportivas exteriores en	2.024,00	5	174.528,70	174.528,70		5.675,73	5.675,73	168.852,97	NO
2024.5.PLA.221.RAFAL: Obras de acondicionamiento del parque en	2.024,00	5	221.384,62	221.384,62				221.384,62	NO
2024.5.PLA.222.RAFAL: Acondicionamiento de la primera	2.024,00	5	212.498,68	212.498,68				212.498,68	NO
2024.5.PLA.223.REDOVÁN: Obras de acondicionamiento en el	2.024,00	5	712.476,00	712.476,00				712.476,00	NO
2024.5.PLA.224.RELLEU: Habilitación de plantas 1º y 2º de	2.024,00	5	496.649,12	496.649,12	16.151,19		16.151,19	480.497,93	NO
2024.5.PLA.225.RELLEU: Obras de adecuación e iluminación del camí del	2.024,00	5	51.454,88	51.454,88	1.673,33		1.673,33	49.781,55	NO
2024.5.PLA.227.ROJALES: Reparación y reasfaltado caminos	2.024,00	5	259.527,85	259.527,85				259.527,85	NO
2024.5.PLA.23.ALGUEÑA: Acondicionamiento de parque infantil	2.024,00	5	109.485,05	109.485,05				109.485,05	NO

Documento adaptado electrónicamente para ser publicado de conformidad con lo previsto en la LOPD-GDD. Imprenta Provincial de la Diputación de Alicante. Servicio de Transparencia, BOP e Imprenta

INFORMACIÓN PRESUPUESTARIA

EJECUCIÓN DE PROYECTOS DE GASTOS

Resumen de ejecución

Código Proyecto / Denominación	AÑO DE INICIO	DURACIÓN (años)	GASTO PREVISTO	GASTO COMPROMETIDO	OBLIGACIONES RECONOCIDAS			GASTO PENDIENTE DE REALIZAR	FINANCIACIÓN AFECTADA
					A 1 DE ENERO	EN EL EJERCICIO	TOTAL		
2024.5.PLA.233.SAN FULGENCIO: Ampliación y reforma de oficinas	2.024,00	5	500.405,36	500.405,36		13.158,75	13.158,75	487.246,61	NO
2024.5.PLA.234.SAN FULGENCIO: Reasfaltado, reposición serv., seg.vial	2.024,00	5	221.634,17	221.634,17				221.634,17	NO
2024.5.PLA.235.SAN ISIDRO: Construcción de aseos, vestuarios y	2.024,00	5	113.961,20	113.961,20				113.961,20	NO
2024.5.PLA.236.SAN ISIDRO: Urbanización plaza pública en el norte	2.024,00	5	489.808,88	489.808,88				489.808,88	NO
2024.5.PLA.238.SAN VICENTE DEL RASPEIG: Proyecto de obras	2.024,00	5	491.400,00	491.400,00				491.400,00	NO
2024.5.PLA.239. SAN VICENTE DEL RASPEIG: Obras de la red	2.024,00	5	506.876,00	506.876,00		253.438,00	253.438,00	253.438,00	NO
2024.5.PLA.24.ALGUEÑA: Mejora de pistas polideportivas cubiertas	2.024,00	5	116.913,35	116.913,35				116.913,35	NO
2024.5.PLA.240.SANET Y NEGRALS: Reforma calle Acera	2.024,00	5	204.740,88	204.740,88				204.740,88	NO
2024.5.PLA.241.SANET Y NEGRALS: Adecuación de almacén	2.024,00	5	47.736,32	47.736,32				47.736,32	NO

Documento adaptado electrónicamente para ser publicado de conformidad con lo previsto en la LOPD-GDD. Imprenta Provincial de la Diputación de Alicante. Servicio de Transparencia, BOP e Imprenta

EXCMA. DIPUTACION PROVINCIAL
DE ALICANTE
C.I.F. P0300000-G

INFORMACIÓN PRESUPUESTARIA

EJECUCIÓN DE PROYECTOS DE GASTOS

Resumen de ejecución

Código Proyecto / Denominación	AÑO DE INICIO	DURACIÓN (años)	GASTO PREVISTO	GASTO COMPROMETIDO	OBLIGACIONES RECONOCIDAS			GASTO PENDIENTE DE REALIZAR	FINANCIACIÓN AFECTADA
					A 1 DE ENERO	EN EL EJERCICIO	TOTAL		
2024.5.PLA.242.SANET Y NEGRALS: Adecuación del parque	2.024,00	5	210.138,80	210.138,80				210.138,80	NO
2024.5.PLA.243.SANT JOAN D'ALACANT: Actuación de mejora y	2.024,00	5	855.600,00	855.600,00				855.600,00	NO
2024.5.PLA.244.SANTA POLA: Colector de pluviales en ctra de	2.024,00	5	329.961,09	329.961,09				329.961,09	NO
2024.5.PLA.245.SANTA POLA: Mejoras y optimización de	2.024,00	5	600.548,00	600.548,00				600.548,00	NO
2024.5.PLA.25.ALICANTE: Intervención de rehabilitación paseo	2.024,00	5	1.388.577,00	1.388.577,00				1.388.577,00	NO
2024.5.PLA.251.TEULADA: Redes de saneamiento y acometidas	2.024,00	5	654.074,18	654.074,18				654.074,18	NO
2024.5.PLA.258.TORREMANZANAS: Camping en partida Alcoies	2.024,00	5	521.392,00	521.392,00				521.392,00	NO
2024.5.PLA.259.TORREVIEJA: Actuación sobre fábrica de hielo	2.024,00	5	1.062.094,00	1.062.094,00				1.062.094,00	NO
2024.5.PLA.26.ALMORADÍ: 3ª Fase de las actuaciones de la	2.024,00	5	851.208,00	851.208,00				851.208,00	NO

Documento adaptado electrónicamente para ser publicado de conformidad con lo previsto en la LOPD-GDD. Imprenta Provincial de la Diputación de Alicante. Servicio de Transparencia, BOP e Imprenta

INFORMACIÓN PRESUPUESTARIA

EJECUCIÓN DE PROYECTOS DE GASTOS

Resumen de ejecución

Código Proyecto / Denominación	AÑO DE INICIO	DURACIÓN (años)	GASTO PREVISTO	GASTO COMPROMETIDO	OBLIGACIONES RECONOCIDAS			GASTO PENDIENTE DE REALIZAR	FINANCIACIÓN AFECTADA
					A 1 DE ENERO	EN EL EJERCICIO	TOTAL		
2024.5.PLA.260.VALL DE GALLINERA: Obras Parc Jardí del C.	2.024,00	5	414.395,70	414.395,70				414.395,70	NO
2024.5.PLA.261.VALL DE GALLINERA: Ampliació i adequació	2.024,00	5	199.499,04	199.499,04				199.499,04	NO
2024.5.PLA.262.VILLAJOYOSA: Mejora de los accesos al IES Marcos	2.024,00	5	994.312,00	994.312,00				994.312,00	NO
2024.5.PLA.264.XALÓ: Acidificación y aforo del nuevo pozo de les Murtes	2.024,00	5	21.739,60	21.739,60		21.739,60	21.739,60		NO
2024.5.PLA.265.XALÓ: Equipamiento de la Casa de Cultura Molí de Giner	2.024,00	5	72.248,30	72.248,30				72.248,30	NO
2024.5.PLA.269.ELDA: Adecuación y reforma Plaza Toros y su entorno	2.024,00	4	984.594,00	984.594,00				984.594,00	NO
2024.5.PLA.273.PARCENT: Ejecución paseo peatonal en acceso	2.024,00	4	488.928,00	488.928,00				488.928,00	NO
2024.5.PLA.274.VILLENA: Reurbanización del entorno del Barrio	2.024,00	4	1.045.876,00	1.045.876,00				1.045.876,00	NO
2024.5.PLA.275.CAÑADA: Adecuación de la piscina municipal	2.025,00	4	164.528,00	164.528,00				164.528,00	NO

Documento adaptado electrónicamente para ser publicado de conformidad con lo previsto en la LOPD-GDD. Imprenta Provincial de la Diputación de Alicante. Servicio de Transparencia, BOP e Imprenta



INFORMACIÓN PRESUPUESTARIA

EJECUCIÓN DE PROYECTOS DE GASTOS

Resumen de ejecución

Código Proyecto / Denominación	AÑO DE INICIO	DURACIÓN (años)	GASTO PREVISTO	GASTO COMPROMETIDO	OBLIGACIONES RECONOCIDAS			GASTO PENDIENTE DE REALIZAR	FINANCIACIÓN AFECTADA
					A 1 DE ENERO	EN EL EJERCICIO	TOTAL		
2024.5.PLA.276.ALCOSSER: Construcción de una pista de pádel	2.025,00	4	47.523,43	47.523,43				47.523,43	NO
2024.5.PLA.28.ALTEA: Mejora de la movilidad peatonal y renovacion	2.024,00	5	791.711,61	791.711,61				791.711,61	NO
2024.5.PLA.29.ALTEA: Renovación de un tramo de agua potable en	2.024,00	5	92.368,39	92.368,39				92.368,39	NO
2024.5.PLA.3.AGOST: Reparación de pista polideportiva y otras mejoras en	2.024,00	5	69.779,06	69.779,06				69.779,06	NO
2024.5.PLA.30.ASPE: Prolongación ronda sur - avda. Santa Pola de Aspe	2.024,00	5	884.528,00	884.528,00				884.528,00	NO
2024.5.PLA.32.BANYERES DE MARIOLA: Reforma y modern.	2.024,00	5	505.593,70	505.593,70				505.593,70	NO
2024.5.PLA.33.BANYERES DE MARIOLA: Rehabilitación cubierta y	2.024,00	5	229.818,30	229.818,30				229.818,30	NO
2024.5.PLA.36.BENEJÚZAR: Reforma y acondicionamiento de la	2.024,00	5	680.760,00	680.760,00				680.760,00	NO
2024.5.PLA.37.BENFERRI: Apertura, pavimentación de vías públicas y	2.024,00	5	150.432,62	150.432,62				150.432,62	NO

Documento adaptado electrónicamente para ser publicado de conformidad con lo previsto en la LOPD-GDD. Imprenta Provincial de la Diputación de Alicante. Servicio de Transparencia, BOP e Imprenta



INFORMACIÓN PRESUPUESTARIA

EJECUCIÓN DE PROYECTOS DE GASTOS

Resumen de ejecución

Código Proyecto / Denominación	AÑO DE INICIO	DURACIÓN (años)	GASTO PREVISTO	GASTO COMPROMETIDO	OBLIGACIONES RECONOCIDAS			GASTO PENDIENTE DE REALIZAR	FINANCIACIÓN AFECTADA
					A 1 DE ENERO	EN EL EJERCICIO	TOTAL		
2024.5.PLA.38.BENFERRI: Repavimentación de avda. de los	2.024,00	5	101.594,22	101.594,22				101.594,22	NO
2024.5.PLA.39.BENFERRI: Repavimentación de vías públicas en	2.024,00	5	348.163,16	348.163,16				348.163,16	NO
2024.5.PLA.43.BENIARDÁ: Minimización medioamb. muro	2.024,00	5	47.524,92	47.524,92				47.524,92	NO
2024.5.PLA.44.BENIARDÁ: Mejoras de la viabilidad peatonal en el camí	2.024,00	5	47.524,92	47.524,92				47.524,92	NO
2024.5.PLA.45.BENIARDÁ: Reparación de blandón en C/ Sant	2.024,00	5	47.524,93	47.524,93				47.524,93	NO
2024.5.PLA.46.BENIARDÁ: Construcción de muro de contención	2.024,00	5	199.401,24	199.401,24				199.401,24	NO
2024.5.PLA.47.BENIDORM: Mejoras de seguridad y fomento de la	2.024,00	5	999.476,00	999.476,00				999.476,00	NO
2024.5.PLA.5.AIGÜES: Obras de instalación solar fotovoltáica en	2.024,00	5	40.162,53	40.162,53				40.162,53	NO
2024.5.PLA.50.BENIFALLIM: Mejora y protección de taludes del parque del	2.024,00	5	39.740,80	39.740,80				39.740,80	NO

Documento adaptado electrónicamente para ser publicado de conformidad con lo previsto en la LOPD-GDD. Imprenta Provincial de la Diputación de Alicante. Servicio de Transparencia, BOP e Imprenta



INFORMACIÓN PRESUPUESTARIA

EJECUCIÓN DE PROYECTOS DE GASTOS

Resumen de ejecución

Código Proyecto / Denominación	AÑO DE INICIO	DURACIÓN (años)	GASTO PREVISTO	GASTO COMPROMETIDO	OBLIGACIONES RECONOCIDAS			GASTO PENDIENTE DE REALIZAR	FINANCIACIÓN AFECTADA
					A 1 DE ENERO	EN EL EJERCICIO	TOTAL		
2024.5.PLA.53.BENIGEMBLA: Mejora de acceso a la zona deportiva	2.024,00	5	138.644,99	138.644,99				138.644,99	NO
2024.5.PLA.54.BENIGEMBLA: Mejora de la red de distribución de agua	2.024,00	5	146.185,20	146.185,20				146.185,20	NO
2024.5.PLA.55.BENIJÓFAR: Ejecución de campo de fútbol 7 y	2.024,00	5	606.686,00	606.686,00				606.686,00	NO
2024.5.PLA.58.BENILLUP: Remodelación del parque jardín de la	2.024,00	5	47.524,92	47.524,92				47.524,92	NO
2024.5.PLA.61.BENIMANTELL: Desdoblamiento canalización	2.024,00	5	110.236,52	110.236,52				110.236,52	NO
2024.5.PLA.62.BENIMANTELL: Obras de acondicionamiento de	2.024,00	5	29.655,81	29.655,81				29.655,81	NO
2024.5.PLA.63.BENIMANTELL: Ampliación del cementerio municipal	2.024,00	5	211.075,67	211.075,67				211.075,67	NO
2024.5.PLA.66.BENIMASSOT: Mejora ambiental de paraje municipal	2.024,00	5	47.509,36	47.509,36				47.509,36	NO
2024.5.PLA.68.BENISSA: Ejecución de centro multidisciplinar	2.024,00	5	829.968,00	829.968,00				829.968,00	NO

Documento adaptado electrónicamente para ser publicado de conformidad con lo previsto en la LOPD-GDD. Imprenta Provincial de la Diputación de Alicante. Servicio de Transparencia, BOP e Imprenta

INFORMACIÓN PRESUPUESTARIA

EJECUCIÓN DE PROYECTOS DE GASTOS

Resumen de ejecución

Código Proyecto / Denominación	AÑO DE INICIO	DURACIÓN (años)	GASTO PREVISTO	GASTO COMPROMETIDO	OBLIGACIONES RECONOCIDAS			GASTO PENDIENTE DE REALIZAR	FINANCIACIÓN AFECTADA
					A 1 DE ENERO	EN EL EJERCICIO	TOTAL		
2024.5.PLA.7.ALBATERA: Pavimentación y recrecido firme de	2.024,00	5	309.711,35	309.711,35				309.711,35	NO
2024.5.PLA.70.BENITACHELL: Adecuación de edificación para uso	2.024,00	5	649.366,00	649.366,00				649.366,00	NO
2024.5.PLA.73.BIGASTRO: Mejora de la escena urbana de calle Naranjo	2.024,00	5	287.490,15	287.490,15				287.490,15	NO
2024.5.PLA.74.BIGASTRO: Mejora de la escena urbana de calle Sol y	2.024,00	5	168.069,85	168.069,85				168.069,85	NO
2024.5.PLA.75.BIGASTRO: Aquopia piscina recreativa municipal	2.024,00	5	224.999,20	224.999,20				224.999,20	NO
2024.5.PLA.76.BOLULLA: Obras dotacionales en el área recreativa de	2.024,00	5	321.613,42	321.613,42		10.673,68	10.673,68	310.939,74	NO
2024.5.PLA.77.BUSOT: Ejecución red saneamiento Pla Lloma	2.024,00	5	645.173,99	645.173,99				645.173,99	NO
2024.5.PLA.78.CALLOSA D' EN SARRIÀ: Remodelación Pl. del	2.024,00	5	726.836,00	726.836,00				726.836,00	NO
2024.5.PLA.79.CALLOSA DE SEGURA: Actuaciones diversas en	2.024,00	5	327.177,17	327.177,17				327.177,17	NO

Documento adaptado electrónicamente para ser publicado de conformidad con lo previsto en la LOPD-GDD. Imprenta Provincial de la Diputación de Alicante. Servicio de Transparencia, BOP e Imprenta



INFORMACIÓN PRESUPUESTARIA

EJECUCIÓN DE PROYECTOS DE GASTOS

Resumen de ejecución

Código Proyecto / Denominación	AÑO DE INICIO	DURACIÓN (años)	GASTO PREVISTO	GASTO COMPROMETIDO	OBLIGACIONES RECONOCIDAS			GASTO PENDIENTE DE REALIZAR	FINANCIACIÓN AFECTADA
					A 1 DE ENERO	EN EL EJERCICIO	TOTAL		
2024.5.PLA.8.ALBATERA: Obras de modernización de la sala principal del	2.024,00	5	218.429,41	218.429,41				218.429,41	NO
2024.5.PLA.80.CALLOSA DE SEGURA: Mejora accesibilidad	2.024,00	5	94.388,82	94.388,82				94.388,82	NO
2024.5.PLA.81.CALLOSA DE SEGURA: Remodelación jardín	2.024,00	5	245.055,49	245.055,49				245.055,49	NO
2024.5.PLA.82.CALLOSA DE SEGURA: Estabilización taludes y	2.024,00	5	233.011,02	233.011,02				233.011,02	NO
2024.5.PLA.83.CALP: Proyecto de urbanización del vial T-S/PGOU	2.024,00	5	852.768,00	852.768,00				852.768,00	NO
2024.5.PLA.84.CAMPO DE MIRRA: Adecuación y mejora del acceso al	2.024,00	5	346.998,91	346.998,91		158.567,80	158.567,80	188.431,11	NO
2024.5.PLA.85.CAÑADA: Adecuación de locales para uso cultural	2.024,00	5	327.411,96	327.411,96		327.411,96	327.411,96		NO
2024.5.PLA.86.CASTALLA: Rehabilitación integral Casa Paco	2.024,00	5	566.069,00	566.069,00				566.069,00	NO
2024.5.PLA.87.CASTALLA: Rehabilitación de la Casa de Enric	2.024,00	5	272.707,00	272.707,00				272.707,00	NO

Documento adaptado electrónicamente para ser publicado de conformidad con lo previsto en la LOPD-GDD. Imprenta Provincial de la Diputación de Alicante. Servicio de Transparencia, BOP e Imprenta



INFORMACIÓN PRESUPUESTARIA

EJECUCIÓN DE PROYECTOS DE GASTOS

Resumen de ejecución

Código Proyecto / Denominación	AÑO DE INICIO	DURACIÓN (años)	GASTO PREVISTO	GASTO COMPROMETIDO	OBLIGACIONES RECONOCIDAS			GASTO PENDIENTE DE REALIZAR	FINANCIACIÓN AFECTADA
					A 1 DE ENERO	EN EL EJERCICIO	TOTAL		
2024.5.PLA.9.ALBATERA: Urbanización del entorno del nuevo	2.024,00	5	289.771,24	289.771,24				289.771,24	NO
2024.5.PLA.90.CATRAL: Plaza del Ayuntamiento, entorno de la Iglesia	2.024,00	5	217.058,82	217.058,82				217.058,82	NO
2024.5.PLA.91.CATRAL: Adecuación plaza de la casa de cultura y calles	2.024,00	5	409.310,93	409.310,93				409.310,93	NO
2024.5.PLA.92.CATRAL: Asfaltado del entorno de la avenida Callosa	2.024,00	5	116.281,52	116.281,52				116.281,52	NO
2024.5.PLA.93.COCENTAINA: Renovación parcial red agua potable y	2.024,00	5	885.383,99	885.383,99				885.383,99	NO
2024.5.PLA.97.CREVILLENT: Rehab.integral, reforma, adecuación y	2.024,00	5	1.009.524,00	1.009.524,00				1.009.524,00	NO
2024.5.PLA.98.DAYA NUEVA: Construcción edificio cultural	2.024,00	5	596.602,70	596.602,70				596.602,70	NO
2024.5.PLA.99.DAYA VIEJA: Implantación de plataforma única en	2.024,00	5	461.392,00	461.392,00				461.392,00	NO
2024.5.SON.2.ASPE: "CENTRO DE DÍA PARA MAYORES (CONVIVINT)"	2.024,00	4	2.000.000,00	2.000.000,00				2.000.000,00	NO

Documento adaptado electrónicamente para ser publicado de conformidad con lo previsto en la LOPD-GDD. Imprenta Provincial de la Diputación de Alicante. Servicio de Transparencia, BOP e Imprenta



INFORMACIÓN PRESUPUESTARIA

EJECUCIÓN DE PROYECTOS DE GASTOS

Resumen de ejecución

Código Proyecto / Denominación	AÑO DE INICIO	DURACIÓN (años)	GASTO PREVISTO	GASTO COMPROMETIDO	OBLIGACIONES RECONOCIDAS			GASTO PENDIENTE DE REALIZAR	FINANCIACIÓN AFECTADA
					A 1 DE ENERO	EN EL EJERCICIO	TOTAL		
2024.5.SON.4.SANTA POLA: "CENTRO DE DIVERSIDAD	2.024,00	4	2.000.000,00	2.000.000,00				2.000.000,00	NO
2025.2.AIG.1.PROYECTO ALICANTE INTELIGENTE AGUA (AIGUA)	2.025,00	2	867.495,24	388.012,07				867.495,24	SÍ
2025.2.MED.1.ACUERDO DE COOPERACIÓN CON LA EPSAR Y	2.025,00	3	14.600.000,00					14.600.000,00	SÍ
2025.2.MER.1.COMUNIDAD DE REGANTES DE ALBATERA:	2.025,00	2	60.499,99					60.499,99	SÍ
2025.2.MER.10.COMUNIDAD DE REGANTES CHAUCHET Y TEULAÍ	2.025,00	2	60.380,13					60.380,13	SÍ
2025.2.MER.11.COMUNIDAD DE REGANTES DE SAN ISIDRO Y EL	2.025,00	2	48.589,99					48.589,99	SÍ
2025.2.MER.12.COMUNIDAD DE REGANTES POZO LA MONTAÑETA	2.024,00	1	59.789,11					59.789,11	SÍ
2025.2.MER.13.COMUNIDAD DE REGANTES AZUD DE TOLL DEL	2.025,00	2	61.087,44					61.087,44	SÍ
2025.2.MER.14.COMUNIDAD DE REGANTES DE LA HUERTA Y	2.025,00	2	64.238,82					64.238,82	SÍ

Documento adaptado electrónicamente para ser publicado de conformidad con lo previsto en la LOPD-GDD. Imprenta Provincial de la Diputación de Alicante. Servicio de Transparencia, BOP e Imprenta

EXCMA. DIPUTACION PROVINCIAL
DE ALICANTE
C.I.F. P0300000-G

INFORMACIÓN PRESUPUESTARIA

EJECUCIÓN DE PROYECTOS DE GASTOS

Resumen de ejecución

Código Proyecto / Denominación	AÑO DE INICIO	DURACIÓN (años)	GASTO PREVISTO	GASTO COMPROMETIDO	OBLIGACIONES RECONOCIDAS			GASTO PENDIENTE DE REALIZAR	FINANCIACIÓN AFECTADA
					A 1 DE ENERO	EN EL EJERCICIO	TOTAL		
2025.2.MER.15.COMUNIDAD DE REGANTES DE ALBATERA:	2.025,00	2	63.718,75					63.718,75	SÍ
2025.2.MER.16.COMUNIDAD DE REGANTES ALCALALÍ-JALÓN:	2.025,00	2	79.222,15					79.222,15	SÍ
2025.2.MER.17.JUZGADO PRIVATIVO AGUAS AZUD	2.025,00	2	60.493,18					60.493,18	SÍ
2025.2.MER.18.COMUNIDAD REGANTES ACEQUIA NUEVA	2.025,00	2	49.808,45					49.808,45	SÍ
2025.2.MER.19.GRUPO DE REGANTES LAS CUEVAS DE	2.025,00	2	60.458,51					60.458,51	SÍ
2025.2.MER.2.COMUNIDAD DE REGANTES DE BENFERRI:	2.025,00	2	60.437,10					60.437,10	SÍ
2025.2.MER.20.COMUNIDAD DE REGANTES DE CARRIZALES	2.025,00	2	69.017,02					69.017,02	SÍ
2025.2.MER.21.COMUNIDAD REGANTES SEXTA Y SÉPTIMA	2.025,00	2	60.380,05					60.380,05	SÍ
2025.2.MER.22.JUZGADO PRIVATIVO AGUAS FORMENTERA	2.025,00	2	60.482,70					60.482,70	SÍ

Documento adaptado electrónicamente para ser publicado de conformidad con lo previsto en la LOPD-GDD. Imprenta Provincial de la Diputación de Alicante. Servicio de Transparencia, BOP e Imprenta



INFORMACIÓN PRESUPUESTARIA

EJECUCIÓN DE PROYECTOS DE GASTOS

Resumen de ejecución

Código Proyecto / Denominación	AÑO DE INICIO	DURACIÓN (años)	GASTO PREVISTO	GASTO COMPROMETIDO	OBLIGACIONES RECONOCIDAS			GASTO PENDIENTE DE REALIZAR	FINANCIACIÓN AFECTADA
					A 1 DE ENERO	EN EL EJERCICIO	TOTAL		
2025.2.MER.23.COMUNIDAD REGANTES ZONA CUARTO CANAL	2.025,00	2	60.465,25					60.465,25	SÍ
2025.2.MER.24.COMUNIDAD DE REGANTES DE LORCHA: MEJORA	2.025,00	2	48.642,00					48.642,00	SÍ
2025.2.MER.25.COMUNIDAD DE REGANTES RIEGOS DE LEVANTE	2.025,00	2	62.100,00					62.100,00	SÍ
2025.2.MER.26.JUZGADO PRIVATIVO AGUAS ORIHUELA:	2.025,00	2	60.416,55					60.416,55	SÍ
2025.2.MER.27.COMUNIDAD DE REGANTES DE SAN FELIPE NERI:	2.025,00	2	59.051,80					59.051,80	SÍ
2025.2.MER.3.COMUNIDAD DE REGANTES SANTO DOMINGO	2.025,00	2	48.568,53					48.568,53	SÍ
2025.2.MER.4.COMUNIDAD DE REGANTES DE CREVILLENTE:	2.025,00	2	60.403,32					60.403,32	SÍ
2025.2.MER.5.COMUNIDAD DE REGANTES TERCERO DE	2.025,00	2	50.307,75					50.307,75	SÍ
2025.2.MER.6.JUZGADO PRIVATIVO DE AGUAS DE	2.025,00	2	49.019,14					49.019,14	SÍ

Documento adaptado electrónicamente para ser publicado de conformidad con lo previsto en la LOPD-GDD. Imprenta Provincial de la Diputación de Alicante. Servicio de Transparencia, BOP e Imprenta



INFORMACIÓN PRESUPUESTARIA

EJECUCIÓN DE PROYECTOS DE GASTOS

Resumen de ejecución

Código Proyecto / Denominación	AÑO DE INICIO	DURACIÓN (años)	GASTO PREVISTO	GASTO COMPROMETIDO	OBLIGACIONES RECONOCIDAS			GASTO PENDIENTE DE REALIZAR	FINANCIACIÓN AFECTADA
					A 1 DE ENERO	EN EL EJERCICIO	TOTAL		
2025.2.MER.7.COMUNIDAD DE REGANTES AGUAS DE NOVELDA:	2.025,00	2	48.400,00					48.400,00	SÍ
2025.2.MER.8.COMUNIDAD DE REGANTES NUESTRA SEÑORA DE	2.025,00	2	60.499,99					60.499,99	SÍ
2025.2.MER.9.COMUNIDAD DE REGANTES DE RIEGO MAYOR DE	2.025,00	2	48.400,00					48.400,00	SÍ
2025.2.MIH.1.BENEJÚZAR: REPOSICIÓN RED DE AGUA	2.025,00	2	120.000,00					120.000,00	SÍ
2025.2.MIH.10.REDOVÁN: RENOVACIÓN DE LA RED DE	2.025,00	2	119.999,98					119.999,98	SÍ
2025.2.MIH.5.IBI: REPARACIÓN Y REFORMA DEL POZO DE	2.025,00	2	125.154,12					125.154,12	SÍ
2025.2.MIH.6.JACARILLA. REHABILITACIÓN DEPÓSITO DE	2.025,00	2	119.999,98					119.999,98	SÍ
2025.3.ACD.2.GESTION SOSTENIBLE DE FLUJOS	2.025,00	2	110.379,18					110.379,18	SÍ
2025.3.AIG.1."ALICANTE INTELIGENTE AGUA"	2.025,00	2	200.000,00	5.090,42		5.090,42	5.090,42	194.909,58	SÍ

Documento adaptado electrónicamente para ser publicado de conformidad con lo previsto en la LOPD-GDD. Imprenta Provincial de la Diputación de Alicante. Servicio de Transparencia, BOP e Imprenta

INFORMACIÓN PRESUPUESTARIA

EJECUCIÓN DE PROYECTOS DE GASTOS

Resumen de ejecución

Código Proyecto / Denominación	AÑO DE INICIO	DURACIÓN (años)	GASTO PREVISTO	GASTO COMPROMETIDO	OBLIGACIONES RECONOCIDAS			GASTO PENDIENTE DE REALIZAR	FINANCIACIÓN AFECTADA
					A 1 DE ENERO	EN EL EJERCICIO	TOTAL		
2025.3.AIG.2.PROYECTO ALICANTE INTELIGENTE AGUA (AIGUA)	2.025,00	2	3.571.557,61	101.967,77				3.571.557,61	SÍ
2025.3.CLI.1.PROYECTO EUROPEO CLIMAAX: MARCO DE EVALUACIÓN	2.025,00	2	206.720,00					206.720,00	SÍ
2025.3.INA.1.XXXIII MUESTRA DE TEATRO DE AUTORES	2.025,00	1	248.000,00	247.697,50		222.927,75	222.927,75	25.072,25	SÍ
2025.3.SIGIT.1.PROYECTO SIGITE: NUEVO SISTEMA DE GESTION DE	2.025,00	2	1.500.000,00	1.238.991,51		23.180,00	23.180,00	1.476.820,00	SÍ
2025.3.TRANS.1.SUBVENCIONES AYTOS. ACTIVIDADES EN	2.025,00	2	57.350,03	57.350,03		57.350,03	57.350,03		SÍ
2025.3.TRANS.2.SUBVENCIONES AYTOS. ACTIVIDADES EN	2.025,00	2	56.795,53	56.795,53		56.795,53	56.795,53		SÍ
2025.4.11188.1.Suministro Licencias ADOBE CREATIVE CLOUD	2.025,00	3	3.600,00					3.600,00	NO
2025.4.1149.1.Sum. Plataforma Videoconferencias para la Diputación	2.025,00	3	14.809,71	14.809,71		4.936,57	4.936,57	9.873,14	NO
2025.4.12796.1.SUM. SOFTWARE DE INTELIGENCIA ARTIFICIAL	2.025,00	3	6.856,66					6.856,66	NO

Documento adaptado electrónicamente para ser publicado de conformidad con lo previsto en la LOPD-GDD. Imprenta Provincial de la Diputación de Alicante. Servicio de Transparencia, BOP e Imprenta



INFORMACIÓN PRESUPUESTARIA

EJECUCIÓN DE PROYECTOS DE GASTOS

Resumen de ejecución

Código Proyecto / Denominación	AÑO DE INICIO	DURACIÓN (años)	GASTO PREVISTO	GASTO COMPROMETIDO	OBLIGACIONES RECONOCIDAS			GASTO PENDIENTE DE REALIZAR	FINANCIACIÓN AFECTADA
					A 1 DE ENERO	EN EL EJERCICIO	TOTAL		
2025.4.12846.1.SISTEMA DE GESTION DE ALMACENES (SIGA).	2.025,00	4	21.473,00					21.473,00	NO
2025.4.13544.1.Licencias para gestión centralizada de sistema de	2.025,00	3	5.357,43					5.357,43	NO
2025.4.5883.1.Plataforma de Automatización	2.025,00	3	60.700,00					60.700,00	NO
2025.4.ACD.3.GESTION SOSTENIBLE FLUJOS	2.025,00	2	1.632,84	1.632,84		1.632,84	1.632,84		NO
2025.4.ACD.4.GESTION SOSTENIBLE FLUJOS	2.025,00	2	3.218,08	3.218,08		3.218,08	3.218,08		NO
2025.4.ACD.7.GESTION SOSTENIBLE FLUJOS	2.025,00	2							NO
2025.4.ACD.8.ACTUACIONES EN EL XORRET DEL CATÍ	2.025,00	1	10.503,32	10.503,32		10.503,32	10.503,32		NO
2025.4.CASTE.1.SUBVENCIÓN AYTO. CASTELL DE CASTELLS	2.025,00	4	38.400,00	9.377,50		9.377,50	9.377,50	29.022,50	NO
2025.4.CPGOU.1.Convocatoria subvenciones no dinerarias para la	2.025,00	1	150.000,00					150.000,00	NO

Documento adaptado electrónicamente para ser publicado de conformidad con lo previsto en la LOPD-GDD. Imprenta Provincial de la Diputación de Alicante. Servicio de Transparencia, BOP e Imprenta



INFORMACIÓN PRESUPUESTARIA

EJECUCIÓN DE PROYECTOS DE GASTOS

Resumen de ejecución

Código Proyecto / Denominación	AÑO DE INICIO	DURACIÓN (años)	GASTO PREVISTO	GASTO COMPROMETIDO	OBLIGACIONES RECONOCIDAS			GASTO PENDIENTE DE REALIZAR	FINANCIACIÓN AFECTADA
					A 1 DE ENERO	EN EL EJERCICIO	TOTAL		
2025.4.CPRPV.1.CONVOCATORIA PATRIM.HIST.REHABILITACIÓN Y	2.025,00	2	924.279,84	145.247,32		96.539,22	96.539,22	827.740,62	NO
2025.4.EXT.1.JUZGADO PRIVATIVO AGUAS AZUD ALFEITAMI	2.025,00	2	250.000,00					250.000,00	NO
2025.4.EXT.10.COMUNIDAD DE REGANTES ZONA DEL CUARTO	2.025,00	2	249.668,88					249.668,88	NO
2025.4.EXT.11.COMUNIDAD DE REGANTES RIEGO MAYOR DE	2.025,00	2	246.593,39					246.593,39	NO
2025.4.EXT.12.COMUNIDAD REGANTES DE SAN FELIPE NERI:	2.025,00	2	228.916,96					228.916,96	NO
2025.4.EXT.13.COMUNIDAD DE REGANTES DE VILLENA: RED	2.025,00	2	249.999,33					249.999,33	NO
2025.4.EXT.2.COMUNIDAD GENERAL REGANTES Y	2.025,00	2	248.432,36					248.432,36	NO
2025.4.EXT.3.COMUNIDAD DE REGANTES DE ALTEA LA VIEJA:	2.025,00	2	249.786,97					249.786,97	NO
2025.4.EXT.4.JUZGADO PRIVATIVO DE AGUAS DE BENIJÓFAR:	2.025,00	2	250.000,00					250.000,00	NO

Documento adaptado electrónicamente para ser publicado de conformidad con lo previsto en la LOPD-GDD. Imprenta Provincial de la Diputación de Alicante. Servicio de Transparencia, BOP e Imprenta



INFORMACIÓN PRESUPUESTARIA

EJECUCIÓN DE PROYECTOS DE GASTOS

Resumen de ejecución

Código Proyecto / Denominación	AÑO DE INICIO	DURACIÓN (años)	GASTO PREVISTO	GASTO COMPROMETIDO	OBLIGACIONES RECONOCIDAS			GASTO PENDIENTE DE REALIZAR	FINANCIACIÓN AFECTADA
					A 1 DE ENERO	EN EL EJERCICIO	TOTAL		
2025.4.EXT.5.COMUNIDAD DE REGANTES SAN JOAQUÍN DE	2.025,00	2	245.861,25					245.861,25	NO
2025.4.EXT.6.SINDICATO LOCAL DE RIEGOS DE LA ACEQUIA DE	2.025,00	2	207.246,80					207.246,80	NO
2025.4.EXT.7.JUZGADO PRIVATIVO DE AGUAS DE GUARDAMAR DEL	2.025,00	2	190.284,00					190.284,00	NO
2025.4.EXT.8.COMUNIDAD DE REGANTES AGUAS DE NOVELDA:	2.025,00	2	249.668,88					249.668,88	NO
2025.4.EXT.9.COMUNIDAD DE REGANTES DE LA VILLA DE	2.025,00	2	155.725,00					155.725,00	NO
2025.4.LLIBE.1.OBRA CONSOLID.MUSEALIZ. Y	2.025,00	0	322.464,89	182.464,89		903,20	903,20	321.561,69	NO
2025.4.MARQ.1.ADECUACIÓN DE LOS SISTEMAS DE SEGURIDAD	2.025,00	1	4.000,00	4.000,00		4.000,00	4.000,00		NO
2025.4.MED.1.LA VALL DE LAGUAR: REFORMA INTEGRAL DE LA EDAR.	2.025,00	3	33.430,59	14.705,88				33.430,59	NO
2025.4.MED.10.BOLULLA: REFORMA DE LA EDAR DE	2.025,00	3	11.764,71	11.764,71				11.764,71	NO

Documento adaptado electrónicamente para ser publicado de conformidad con lo previsto en la LOPD-GDD. Imprenta Provincial de la Diputación de Alicante. Servicio de Transparencia, BOP e Imprenta



INFORMACIÓN PRESUPUESTARIA

EJECUCIÓN DE PROYECTOS DE GASTOS

Resumen de ejecución

Código Proyecto / Denominación	AÑO DE INICIO	DURACIÓN (años)	GASTO PREVISTO	GASTO COMPROMETIDO	OBLIGACIONES RECONOCIDAS			GASTO PENDIENTE DE REALIZAR	FINANCIACIÓN AFECTADA
					A 1 DE ENERO	EN EL EJERCICIO	TOTAL		
2025.4.MED.2.SANET Y NEGRALS: REFORMA INTEGRAL DE LA EDAR.	2.025,00	3	46.610,22	20.053,48				46.610,22	NO
2025.4.MED.3.ORIHUELA-HURCHILLO: REFORMA DE LA EDAR DE	2.025,00	3	18.024,79	8.021,39				18.024,79	NO
2025.4.MED.4.ORIHUELA-TORREMENDO: REFORMA DE LA EDAR DE	2.025,00	3	8.562,78	4.500,00				8.562,78	NO
2025.4.MED.5.ORIHUELA-BARBARROJA: REFORMA DE LA EDAR Y	2.025,00	3	6.531,39	4.500,00				6.531,39	NO
2025.4.MED.6.ORBA: REFORMA INTEGRAL DE LA EDAR DE ORBA Y	2.025,00	3	17.647,06	17.647,06				17.647,06	NO
2025.4.MED.7.BENFERRI: MEJORAS EN LA EDAR DE	2.025,00	3	37.433,16	37.433,16				37.433,16	NO
2025.4.MED.8.LLÍBER: MEJORAS EN LA EDAR DE LLÍBER-JALÓN.	2.025,00	3	17.379,68	17.379,68				17.379,68	NO
2025.4.MED.9.BENIJÓFAR: MEJORAS EN LA EDAR DE	2.025,00	3	16.176,47	16.176,47				16.176,47	NO
2025.4.MED.99.TOPOGRAFÍA, GEOTÉCNIA, EXCESOS DE OBRA,	2.025,00	3	49.422,45	49.422,45				49.422,45	NO

Documento adaptado electrónicamente para ser publicado de conformidad con lo previsto en la LOPD-GDD. Imprenta Provincial de la Diputación de Alicante. Servicio de Transparencia, BOP e Imprenta

INFORMACIÓN PRESUPUESTARIA

EJECUCIÓN DE PROYECTOS DE GASTOS

Resumen de ejecución

Código Proyecto / Denominación	AÑO DE INICIO	DURACIÓN (años)	GASTO PREVISTO	GASTO COMPROMETIDO	OBLIGACIONES RECONOCIDAS			GASTO PENDIENTE DE REALIZAR	FINANCIACIÓN AFECTADA
					A 1 DE ENERO	EN EL EJERCICIO	TOTAL		
2025.4.MEJ.1.Mejora de las características geométricas en los	2.025,00	1	1.620,30					1.620,30	NO
2025.4.MIH.11.SANET Y NEGRALS: GRAN REPARACIÓN DEPÓSITO	2.025,00	2	91.200,00					91.200,00	NO
2025.4.MIH.2.BENIMANTELL: ABASTECIMIENTO A DISEMINADO	2.025,00	2	86.170,10					86.170,10	NO
2025.4.MIH.3.DAYA NUEVA: RENOVACIÓN DE RED DE AGUA	2.025,00	2	119.934,27					119.934,27	NO
2025.4.MIH.4.GORGA: OBRAS DE MEJORA DE LA RED DE	2.025,00	2	83.149,78					83.149,78	NO
2025.4.MIH.7.L´ALQUERIA D´ASNAR: OBRAS DE MEJORAS	2.025,00	2	119.999,98					119.999,98	NO
2025.4.MIH.8.LA VALL D´EBO: SUSTITUCIÓN DE LA RED DE	2.025,00	2	73.387,15					73.387,15	NO
2025.4.MIH.9.PLANES: MEJORA DE INFRAESTRUCTURAS	2.025,00	2	56.546,58					56.546,58	NO
2025.4.MUBAG.1.C.MENOR ASIST.TEC.CONSERVACIÓN	2.025,00	0							NO

Documento adaptado electrónicamente para ser publicado de conformidad con lo previsto en la LOPD-GDD. Imprenta Provincial de la Diputación de Alicante. Servicio de Transparencia, BOP e Imprenta



INFORMACIÓN PRESUPUESTARIA

EJECUCIÓN DE PROYECTOS DE GASTOS

Resumen de ejecución

Código Proyecto / Denominación	AÑO DE INICIO	DURACIÓN (años)	GASTO PREVISTO	GASTO COMPROMETIDO	OBLIGACIONES RECONOCIDAS			GASTO PENDIENTE DE REALIZAR	FINANCIACIÓN AFECTADA
					A 1 DE ENERO	EN EL EJERCICIO	TOTAL		
2025.4.PAD.1.BENIJÓFAR: REDACCIÓN PROYECTO	2.025,00	2	8.500,00	8.500,00				8.500,00	NO
2025.4.PAD.2.BENIMELI: REDACCIÓN PROYECTO	2.025,00	2	12.342,25	12.342,25				12.342,25	NO
2025.4.PAD.3.ONIL: REDACCIÓN PROYECTO ABASTECIMIENTO A	2.025,00	2	21.786,90	21.786,90				21.786,90	NO
2025.4.PAD.4.CALLOSA D´EN SARRIÀ: REDACCIÓN PROYECTO	2.025,00	2	19.580,37					19.580,37	NO
2025.4.PAD.5.CALLOSA DE SEGURA: REDACCIÓN PROYECTO	2.025,00	2	9.500,00					9.500,00	NO
2025.4.PAD.6.ONIL: REDACCIÓN PROYECTO ABASTECIMIENTO A	2.025,00	2	20.181,65					20.181,65	NO
2025.4.PALAC.1.INVERSIONES PALACIO PROVINCIAL	2.025,00	0	49.542,74	49.542,74		49.542,74	49.542,74		NO
2025.4.PAM.1.Glorieta intersección CV-740 con camí Cansalades	2.025,00	3	587.016,48					587.016,48	NO
2025.4.PAM.2.Mejora de trazado y visibilidad CV-871 (Mos del Bou - La	2.025,00	3	33.500,00					33.500,00	NO

Documento adaptado electrónicamente para ser publicado de conformidad con lo previsto en la LOPD-GDD. Imprenta Provincial de la Diputación de Alicante. Servicio de Transparencia, BOP e Imprenta



INFORMACIÓN PRESUPUESTARIA

EJECUCIÓN DE PROYECTOS DE GASTOS

Resumen de ejecución

Código Proyecto / Denominación	AÑO DE INICIO	DURACIÓN (años)	GASTO PREVISTO	GASTO COMPROMETIDO	OBLIGACIONES RECONOCIDAS			GASTO PENDIENTE DE REALIZAR	FINANCIACIÓN AFECTADA
					A 1 DE ENERO	EN EL EJERCICIO	TOTAL		
2025.4.PAM.3.Mejora de trazado de la CV-723 (Dénia - Avesanes), entre	2.025,00	3	10.500,00					10.500,00	NO
2025.4.PMPC.1.Itinerario ciclista en la Cv-730 (Dénia - El Molinell), entre el	2.025,00	3	192.000,00					192.000,00	NO
2025.4.PMPC.2.Mejora e itinerario peatonal- ciclista en la CV-868, del	2.025,00	3	544.221,80					544.221,80	NO
2025.4.PMPC.3.Ensanche vía ciclopeatonal y ordenación de	2.025,00	3	35.000,00					35.000,00	NO
2025.4.PMPC.4.Ensanche vía ciclopeatonal de la CV-943 (Los	2.025,00	3	20.500,00					20.500,00	NO
2025.4.PRYTZ.1.C. MENOR ESTUDIOS PREVIOS	2.025,00	0							NO
2025.4.PRYTZ.2.C.M. OBRAS MEJORA CONDICIONES	2.025,00	0	5.318,43	5.318,43		5.318,43	5.318,43		NO
2025.4.RPD.1.ALCOLEJA: OBRAS DE EJECUCIÓN DEL DEPÓSITO	2.025,00	2	9.000,00					9.000,00	NO
2025.4.RPD.10.PEDREGUER: RENOVACIÓN DE LA RED DE	2.025,00	2	7.000,00					7.000,00	NO

Documento adaptado electrónicamente para ser publicado de conformidad con lo previsto en la LOPD-GDD. Imprenta Provincial de la Diputación de Alicante. Servicio de Transparencia, BOP e Imprenta



INFORMACIÓN PRESUPUESTARIA

EJECUCIÓN DE PROYECTOS DE GASTOS

Resumen de ejecución

Código Proyecto / Denominación	AÑO DE INICIO	DURACIÓN (años)	GASTO PREVISTO	GASTO COMPROMETIDO	OBLIGACIONES RECONOCIDAS			GASTO PENDIENTE DE REALIZAR	FINANCIACIÓN AFECTADA
					A 1 DE ENERO	EN EL EJERCICIO	TOTAL		
2025.4.RPD.11.PEGO: SUSTITUCIÓN DE LA RED DE	2.025,00	2	7.000,00					7.000,00	NO
2025.4.RPD.12.RELLEU: REALIZACIÓN DE LÍNEA PARA	2.025,00	2	7.000,00					7.000,00	NO
2025.4.RPD.13.SALINAS: EXTENSIÓN DE RED DE AGUA	2.025,00	2	7.000,00					7.000,00	NO
2025.4.RPD.14.COMUNITAT D´USUARIS LA VALL DE	2.025,00	2	8.000,00					8.000,00	NO
2025.4.RPD.15.COMUNIDAD DE REGANTES DE LORCHA: MEJORA	2.025,00	2	6.000,00					6.000,00	NO
2025.4.RPD.16.COMUNIDAD DE REGANTES DE RIEGO MAYOR DE	2.025,00	2	6.000,00					6.000,00	NO
2025.4.RPD.17.COMUNIDAD DE REGANTES CHAUCHET Y TEULAÍ	2.025,00	2	6.000,00					6.000,00	NO
2025.4.RPD.18.COMUNIDAD DE REGANTES LOS AZUDES DEL	2.025,00	2	6.000,00					6.000,00	NO
2025.4.RPD.19.CONFRIDES: RENOVACIÓN DE LA	2.025,00	2	2.000,00					2.000,00	NO

Documento adaptado electrónicamente para ser publicado de conformidad con lo previsto en la LOPD-GDD. Imprenta Provincial de la Diputación de Alicante. Servicio de Transparencia, BOP e Imprenta

INFORMACIÓN PRESUPUESTARIA

EJECUCIÓN DE PROYECTOS DE GASTOS

Resumen de ejecución

Código Proyecto / Denominación	AÑO DE INICIO	DURACIÓN (años)	GASTO PREVISTO	GASTO COMPROMETIDO	OBLIGACIONES RECONOCIDAS			GASTO PENDIENTE DE REALIZAR	FINANCIACIÓN AFECTADA
					A 1 DE ENERO	EN EL EJERCICIO	TOTAL		
2025.4.RPD.2.ALMUDAINA: MEJORA DE LOS RECURSOS	2.025,00	2	7.000,00					7.000,00	NO
2025.4.RPD.20.ORXETA: CONSTRUCCIÓN DE UNA	2.025,00	2	1.000,00					1.000,00	NO
2025.4.RPD.21.COMUNIDAD DE REGANTES DE SALINAS:	2.025,00	2	3.900,00	1.452,00		1.452,00	1.452,00	2.448,00	NO
2025.4.RPD.22.SINDICATO DE RIEGOS LOS MOLINOS	2.025,00	2	14.046,79	14.046,79		14.046,79	14.046,79		NO
2025.4.RPD.23.AGRES: INSTALACIÓN DE BOMBEO DE	2.025,00	2	6.500,00					6.500,00	NO
2025.4.RPD.24.BENITACHELL: RENOVACIÓN DE LA RED DE	2.025,00	2	10.000,00					10.000,00	NO
2025.4.RPD.25.CASTELL DE CASTELLS: RENOVACIÓN DE	2.025,00	2	6.500,00					6.500,00	NO
2025.4.RPD.26.DAYA VIEJA: RENOVACIÓN DE LA RED DE	2.025,00	2	7.000,00					7.000,00	NO
2025.4.RPD.27.GORGA: RENOVACIÓN DE TUBERÍA DE	2.025,00	2	6.500,00					6.500,00	NO

Documento adaptado electrónicamente para ser publicado de conformidad con lo previsto en la LOPD-GDD. Imprenta Provincial de la Diputación de Alicante. Servicio de Transparencia, BOP e Imprenta



INFORMACIÓN PRESUPUESTARIA

EJECUCIÓN DE PROYECTOS DE GASTOS

Resumen de ejecución

Código Proyecto / Denominación	AÑO DE INICIO	DURACIÓN (años)	GASTO PREVISTO	GASTO COMPROMETIDO	OBLIGACIONES RECONOCIDAS			GASTO PENDIENTE DE REALIZAR	FINANCIACIÓN AFECTADA
					A 1 DE ENERO	EN EL EJERCICIO	TOTAL		
2025.4.RPD.28.LA VALL D´ALCALÀ: INSTALACIONES DE HIDRANTES Y	2.025,00	2	6.500,00					6.500,00	NO
2025.4.RPD.29.LA VALL DE GALLINERA: INSTALACIÓN SOLAR	2.025,00	2	6.700,00					6.700,00	NO
2025.4.RPD.3.BENIMARFULL: MEJORA DE COLECTORES DE	2.025,00	2	7.500,00					7.500,00	NO
2025.4.RPD.30.LA VALL DE LAGUAR: RENOVACIÓN DE LA	2.025,00	2	6.500,00					6.500,00	NO
2025.4.RPD.31.QUATRETONDETA: RENOVACIÓN DE LA	2.025,00	2	6.500,00					6.500,00	NO
2025.4.RPD.32.TÀRBENA: ELECTRIFICACIÓN POZO	2.025,00	2	6.500,00					6.500,00	NO
2025.4.RPD.33.TIBI: MEJORA DE LA RED DE DISTRIBUCIÓN EN BAJA	2.025,00	2	9.625,67					9.625,67	NO
2025.4.RPD.34.XALÓ: EQUIPACIÓN Y CONDUCCIÓN PARA EL NUEVO	2.025,00	2	14.661,76					14.661,76	NO
2025.4.RPD.35.EATIM LLOSA DE CAMACHO: BOMBEO E	2.025,00	2	6.500,00					6.500,00	NO

Documento adaptado electrónicamente para ser publicado de conformidad con lo previsto en la LOPD-GDD. Imprenta Provincial de la Diputación de Alicante. Servicio de Transparencia, BOP e Imprenta

INFORMACIÓN PRESUPUESTARIA

EJECUCIÓN DE PROYECTOS DE GASTOS

Resumen de ejecución

Código Proyecto / Denominación	AÑO DE INICIO	DURACIÓN (años)	GASTO PREVISTO	GASTO COMPROMETIDO	OBLIGACIONES RECONOCIDAS			GASTO PENDIENTE DE REALIZAR	FINANCIACIÓN AFECTADA
					A 1 DE ENERO	EN EL EJERCICIO	TOTAL		
2025.4.RPD.36.COMUNIDAD DE REGANTES FONT DE L´ARBRE	2.025,00	2	7.000,00					7.000,00	NO
2025.4.RPD.37.COMUNIDAD GENERAL REGANTES RIEGOS	2.025,00	2	4.500,00					4.500,00	NO
2025.4.RPD.38.COMUNIDAD DE REGANTES DE CHIRLES (POLOP):	2.025,00	2	7.000,00					7.000,00	NO
2025.4.RPD.39.COMUNIDAD DE REGANTES CHAUCHET Y TEULAÍ	2.025,00	2	7.000,00					7.000,00	NO
2025.4.RPD.4.CASTALLA: REPARACIÓN DEL DEPÓSITO	2.025,00	2	8.000,00					8.000,00	NO
2025.4.RPD.40.COMUNIDAD DE REGANTES DE SAN FELIPE NERI:	2.025,00	2	17.000,00					17.000,00	NO
2025.4.RPD.41.COMUNIDAD DE REGANTES AZUD DE TOLL DEL	2.025,00	2	7.000,00					7.000,00	NO
2025.4.RPD.5.COX: RENOVACIÓN DE LA RED DE AGUA POTABLE EN	2.025,00	2	7.000,00					7.000,00	NO
2025.4.RPD.6.GATA DE GORGOS: ESTACIÓN DE FILTRACIÓN PARA	2.025,00	2	9.000,00					9.000,00	NO

Documento adaptado electrónicamente para ser publicado de conformidad con lo previsto en la LOPD-GDD. Imprenta Provincial de la Diputación de Alicante. Servicio de Transparencia, BOP e Imprenta

INFORMACIÓN PRESUPUESTARIA

EJECUCIÓN DE PROYECTOS DE GASTOS

Resumen de ejecución

Código Proyecto / Denominación	AÑO DE INICIO	DURACIÓN (años)	GASTO PREVISTO	GASTO COMPROMETIDO	OBLIGACIONES RECONOCIDAS			GASTO PENDIENTE DE REALIZAR	FINANCIACIÓN AFECTADA
					A 1 DE ENERO	EN EL EJERCICIO	TOTAL		
2025.4.RPD.7.LA VALL DE GALLINERA: INCORPORACIÓN DE	2.025,00	2	7.500,00					7.500,00	NO
2025.4.RPD.8.ONDARA: RENOVACIÓN DE LA INSTALACIÓN	2.025,00	2	7.000,00					7.000,00	NO
2025.4.RPD.9.ONIL: MEJORA DEL ABASTECIMIENTO DEL POLÍGONO	2.025,00	2	7.000,00					7.000,00	NO
2025.4.RVP.1.Adecuac.plataf y ref.firme enCV-785, de inters. con	2.025,00	3	415.399,82	415.399,82				415.399,82	NO
2025.4.RVP.2.Refuerzo de firme en la CV-703, Cocentaina - Muro (per	2.025,00	3	468.000,00					468.000,00	NO
2025.4.RVP.3.Adec. superficial firme en CV-770 TRAMO 2, de intersec.	2.025,00	3	415.884,70					415.884,70	NO
2025.4.RVP.4.Variante de la carretera CV-954, PK 0+550 en Torremendo –	2.025,00	3	359.000,00					359.000,00	NO
2025.4.RVP.5.Refuerzo de firme de la CV-782, Relleu - Torremanzanas,	2.025,00	3	280.000,00					280.000,00	NO
2025.4.RVP.6.Refuerzo de firme en la CV-816, Castalla a Les Barraques,	2.025,00	3	216.678,38					216.678,38	NO

Documento adaptado electrónicamente para ser publicado de conformidad con lo previsto en la LOPD-GDD. Imprenta Provincial de la Diputación de Alicante. Servicio de Transparencia, BOP e Imprenta



INFORMACIÓN PRESUPUESTARIA

EJECUCIÓN DE PROYECTOS DE GASTOS

Resumen de ejecución

Código Proyecto / Denominación	AÑO DE INICIO	DURACIÓN (años)	GASTO PREVISTO	GASTO COMPROMETIDO	OBLIGACIONES RECONOCIDAS			GASTO PENDIENTE DE REALIZAR	FINANCIACIÓN AFECTADA
					A 1 DE ENERO	EN EL EJERCICIO	TOTAL		
2025.4.RVP.7.Refuerzo de firme en la CV-747 (Camí Cansalades) desde el	2.025,00	3	350.000,00					350.000,00	NO
2025.4.RVP.8.Refuerzo de firme en la CV-834 (La Romana - CV-83), entre	2.025,00	3	345.000,00					345.000,00	NO
2025.4.SEGED.1.INVERSIONES UNIDAD DE SEGURIDAD EN	2.025,00	1	27.089,69	27.089,69		27.089,69	27.089,69		NO
2025.4.TOSSA.1.C.MENOR OBRAS CONSOLIDACIÓN Y	2.025,00	0	40.601,13	40.601,13		40.601,13	40.601,13		NO
2025.4.TUC8.1.INVERSIONES EN EDIFICIO ADMINISTRATIVO	2.025,00	0	13.627,02	13.627,02				13.627,02	NO
2025.4.ZAD.1.Restauración z. degradada por vertido incontrolado de	2.025,00	2	50.000,00	1.890,76				50.000,00	NO
2025.4.ZAD.10.Restauración z. degradada por vertido incontrolado,	2.025,00	2	22.000,00	1.500,00				22.000,00	NO
2025.4.ZAD.11.Restauración z. degradada por vertido incontrolado,	2.025,00	2	25.000,00	1.500,00				25.000,00	NO
2025.4.ZAD.2.Restauración z. degradada por vertido incontrolado,	2.025,00	2	50.000,00	2.090,34				50.000,00	NO

Documento adaptado electrónicamente para ser publicado de conformidad con lo previsto en la LOPD-GDD. Imprenta Provincial de la Diputación de Alicante. Servicio de Transparencia, BOP e Imprenta



INFORMACIÓN PRESUPUESTARIA

EJECUCIÓN DE PROYECTOS DE GASTOS

Resumen de ejecución

Código Proyecto / Denominación	AÑO DE INICIO	DURACIÓN (años)	GASTO PREVISTO	GASTO COMPROMETIDO	OBLIGACIONES RECONOCIDAS			GASTO PENDIENTE DE REALIZAR	FINANCIACIÓN AFECTADA
					A 1 DE ENERO	EN EL EJERCICIO	TOTAL		
2025.4.ZAD.3.Restauración z. degradada por vertido incontrolado,	2.025,00	2	50.000,00	1.869,75				50.000,00	NO
2025.4.ZAD.4.Restauración z. degradada por vertido incontrolado,	2.025,00	2	50.000,00	1.890,76				50.000,00	NO
2025.4.ZAD.5.Restauración z. degradada por vertido	2.025,00	2	50.000,00	1.500,00				50.000,00	NO
2025.4.ZAD.6.Restauración z. degradada por vertido incontrolado,	2.025,00	2	28.000,00	1.500,00				28.000,00	NO
2025.4.ZAD.7.Restauración z. degradada por vertido incontrolado,La	2.025,00	2	25.000,00	1.500,00				25.000,00	NO
2025.4.ZAD.8.Restauración z. degradada por vertido incontrolado,	2.025,00	2	25.000,00	1.500,00				25.000,00	NO
2025.4.ZAD.9.Restauración z. degradada por vertido incontrolado,	2.025,00	2	25.000,00	1.500,00				25.000,00	NO
2025.4.ZVD.13.ADECUACION Y MEJORA DE ZONAS VERDES DE	2.025,00	1	59.909,13					59.909,13	NO
2025.4.ZVD.14.ADECUACIÓN Y MEJORA ZONAS VERDES EL	2.025,00	1	60.000,00					60.000,00	NO

Documento adaptado electrónicamente para ser publicado de conformidad con lo previsto en la LOPD-GDD. Imprenta Provincial de la Diputación de Alicante. Servicio de Transparencia, BOP e Imprenta



INFORMACIÓN PRESUPUESTARIA

EJECUCIÓN DE PROYECTOS DE GASTOS

Resumen de ejecución

Código Proyecto / Denominación	AÑO DE INICIO	DURACIÓN (años)	GASTO PREVISTO	GASTO COMPROMETIDO	OBLIGACIONES RECONOCIDAS			GASTO PENDIENTE DE REALIZAR	FINANCIACIÓN AFECTADA
					A 1 DE ENERO	EN EL EJERCICIO	TOTAL		
2025.5.CASTE.1.SUBVENCIÓN AYTO. CASTELL DE CASTELLS	2.025,00	4	109.194,83	15.386,37		10.922,78	10.922,78	98.272,05	NO
2025.5.MED.1.LA VALL DE LAGUAR: HONORARIOS DIRECCIÓN	2.025,00	2	18.724,71					18.724,71	NO
2025.5.MED.2.SANET Y NEGRALS: REFORMA INTEGRAL DE LA EDAR	2.025,00	2	26.556,74					26.556,74	NO
2025.5.MED.3.ORIHUELA: HONORARIOS DIRECCIÓN	2.025,00	2	10.003,40					10.003,40	NO
2025.5.MED.4.ORIHUELA: HONORARIOS DIRECCIÓN	2.025,00	2	4.062,78					4.062,78	NO
2025.5.MED.5.ORIHUELA: HONORARIOS DIRECCIÓN	2.025,00	2	2.031,39					2.031,39	NO
TOTAL			466.164.643,41	366.121.512,22	203.239.312,62	46.229.733,15	249.469.045,77	216.695.597,64	

Documento adaptado electrónicamente para ser publicado de conformidad con lo previsto en la LOPD-GDD. Imprenta Provincial de la Diputación de Alicante. Servicio de Transparencia, BOP e Imprenta

PRESUPUESTO DE GASTOS. EJERCICIO CORRIENTE **EJERCICIO 2025**

ANUALIDADES PENDIENTES

CÓDIGO DE PROYECTO	DENOMINACIÓN	GASTO PENDIENTE DE REALIZAR			
		2025	2026	2027	AÑOS SUCESIVOS
2014.2.ESP.8	BENFERRI "EDIFICIO PLURIFUNCIONAL"	1.052,70	0,00	0,00	0,00
2014.5.OYS.30	ONIL: Consolidación del Monasterio de Monserrat	24.000,00	216.000,00	0,00	0,00
2015.2.OYS.1	ADSUBIA "ADECUACIÓN Y AMPLIACIÓN DE CONSTRUCCIÓN EXISTENTE CON DESTINO A EDIFICIO ADMTVO. DE OFICINAS MUNICIPALES.."	928,24	0,00	0,00	0,00
2015.2.OYS.35	TIBI "ADECUACIÓN DEL ENTORNO URBANO Y LA PLANTA BAJA DEL EDIFICIO SOCIO-ASISTENCIAL"	363,00	0,00	0,00	0,00
2016.2.OYS.53	REURBANIZACIÓN AVDA. DE LAS NACIONES, TRAMO ENTRE ARCOS Y C/BLANCA EN URBANIZACIÓN CIUDAD QUESADA	370,23	0,00	0,00	0,00
2016.5.OYS.11	BENIARRÉS: Reurbanització C/Sant Vicent	30.851,06	100.000,00	87.234,04	0,00
2016.5.OYS.20	BIAR- RESTAURACIÓN Y REHABILITACIÓN DE LA TORRE Y LIENZO DE MURALLA DEL ARCO DE JESUS	40.315,44	0,00	0,00	0,00
2016.5.OYS.33	GATA DE GORGOS- ACONDICIONAMIENTO RED AGUA POTABLE CALLE LA BASSA	104.176,25	148.934,01	160.956,01	0,00
2017.2.ESP.53	XALÓ "CASA DE CULTURA"	1.334,64	0,00	0,00	0,00
2017.2.HOGAR.1	INVERSIONES EN MOBILIARIO PARA EL HOGAR PROVINCIAL.	11.435,33	0,00	0,00	0,00
2017.2.OYS.19	FACHECA "REHABILITACIÓN DE EDIFICIO PARA ALMACÉN MUNICIPAL EN C/SALAMANCA, 5"	278,30	0,00	0,00	0,00
2017.2.OYS.23	GRANJA DE ROCAMORA "EDIFICIO DESTINADO A GIMNASIO"	681,18	0,00	0,00	0,00
2017.2.OYS.31	L'ATZÚBIA "CONSTRUCCIÓN DE VESTUARIOS Y CAFETERIA EN LA PISCINA MUNICIPAL"	1.050,21	0,00	0,00	0,00
2017.2.PFS.49	TORREMANZANAS "RECONSTRUCCION DE MURO DE CONTENCION EN C/ COSTERA J. ROVIRA"	72,60	0,00	0,00	0,00

Documento adaptado electrónicamente para ser publicado de conformidad con lo previsto en la LOPD-GDD. Imprenta Provincial de la Diputación de Alicante. Servicio de Transparencia, BOP e Imprenta

PRESUPUESTO DE GASTOS. EJERCICIO CORRIENTE **EJERCICIO 2025**

ANUALIDADES PENDIENTES

CÓDIGO DE PROYECTO	DENOMINACIÓN	GASTO PENDIENTE DE REALIZAR			
		2025	2026	2027	AÑOS SUCESIVOS
2017.4.VER.9	FACHECA, FAMORCA Y TOLLOS: OBRAS AMPLIACIÓN CAPACIDAD ALMACENAMIENTO PARA MEJOR APROVECHAMIENTO EXCEDENTES INVERNALES.	4.500,00	0,00	0,00	0,00
2017.5.OYS.33	MONFORTE DEL CID "PARQUE DE LOS NUEVOS MONFORTINOS"	25.000,00	25.000,00	154.167,87	0,00
2017.5.OYS.49	TEULADA "CENTRO INTEGRAL DE SEGURIDAD Y EMERGENCIAS"	1.000,00	32.466,55	355.864,44	0,00
2018.2.ESP.36	LLÍBER "PISCINA VESTUARIOS Y ACONDICIONAMIENTO DE ZONAS ADYACENTES"	25.919,72	0,00	0,00	0,00
2018.2.ESP.44	ORXETA: Acondicionamiento de varios Caminos	289.100,92	13.456,34	176.392,02	0,00
2018.2.OYS.12	BENILLOBA: REHAB, DE LES CASETES DEL MESTRES Y MEJORA EN LAS INSTAL.ELÉCT. EXISTENTES EN LOS EDIF. DE PÚBL.CONCURRENCIA	4.598,00	0,00	0,00	0,00
2018.2.OYS.45	PARCENT "REFORMA Y REHABILITACIÓN DEL CENTRO DE CONVIVENCIA Y DEL CENTRE ENRIC VALOR"	2.161,78	0,00	0,00	0,00
2018.2.OYS.55	TOLLOS "MEJORA DE PAVIMENTOS Y EQUIPAMIENTOS DEL MUNICIPIO"	168,81	0,00	0,00	0,00
2018.5.OYS.52	SANET Y NEGRALS: Archivo Municipal	93.480,00	1.000,00	133.520,00	0,00
2019.2.ESP.44	(2020) LOS MONTESINOS: Pabellón polideportivo cubierto	61.558,61	0,00	0,00	0,00
2019.2.ESP.46	(2020) RAFAL: Reforma y urbanización de Plaza de España	853,43	0,00	0,00	0,00
2019.2.OYS.13	CALLOSA D'EN SARRIA: AMPLIACION DE SALAS DE USOS MULTIPLES EN ZONA CULTURAL CALLE RAMON Y CAJAL	785,93	0,00	0,00	0,00
2019.2.OYS.19	ELS POBLETS: Xarxa de drenatge en Partida Revoltes	498,41	0,00	0,00	0,00

Documento adaptado electrónicamente para ser publicado de conformidad con lo previsto en la LOPD-GDD. Imprenta Provincial de la Diputación de Alicante. Servicio de Transparencia, BOP e Imprenta

PRESUPUESTO DE GASTOS. EJERCICIO CORRIENTE **EJERCICIO 2025**

ANUALIDADES PENDIENTES

CÓDIGO DE PROYECTO	DENOMINACIÓN	GASTO PENDIENTE DE REALIZAR			
		2025	2026	2027	AÑOS SUCESIVOS
2019.2.OYS.2	ALCOCER DE PLANES: REHABILITACIÓN DE EDIFICIO PÚBLICO DE USO SOCIAL	15.106,68	0,00	0,00	0,00
2019.2.OYS.20	FACHECA: RENOVACIÓN ACERAS Y SERVICIOS URBANOS EN VARIOS PUNTOS DEL CASCO URBANO	144,08	0,00	0,00	0,00
2019.2.OYS.26	LA XARA: MEJORA DEL CAMINO DE ONDARA A DÉNIA, CONOCIDO COMO CAMÍ FONDO	6.735,83	10.000,00	235.108,42	0,00
2019.2.OYS.3	ALCOLEJA: REHABILITACIÓN DE EDIFICIO PARA AYUNTAMIENTO	4.785,91	30.442,91	0,00	0,00
2019.2.OYS.32	POLOP: AMPLIACIÓN CASA CULTURAL PARA CONSTRUCCIÓN DE CENTRO JUVENIL	260.005,28	378.781,66	0,00	0,00
2019.2.OYS.37	SAX: Mejora de infraestructuras urbanas consistente en instalación colector saneamiento Avda. Rey Don Jaime I	116.572,86	595.145,00	0,00	0,00
2019.2.OYS.40	TORREMANZANAS: REPOSIC. DE SANEAMIENTO ADEL TRAMO OESTE DE LA AVDA. DE ESPAÑA Y ESTABILIZACIÓN DE TALUD PARA SU REFUERZO	329,77	0,00	0,00	0,00
2019.2.OYS.6	BENIARDÁ: MURO DE CONTENCIÓN EN EL PERÍMETRO DE LA PISCINA MUNICIPAL	1.951,27	0,00	0,00	0,00
2019.2.OYS.8	BENIGEMBLA: CONSTRUCCIÓN DE EDIFICIO POLIVALENTE	325,45	0,00	0,00	0,00
2019.2.OYS.9	BENIJÓFAR: CONSTRUCCIÓN DE INSTALACIONES MUNICIPALES POLIVALENTES	76.996,28	0,00	0,00	0,00
2019.4.PFS.144	BENASAU "Nueva instalación recogida de residuos urbanos"	97,21	0,00	0,00	0,00
2019.4.PFS.194	SAGRA "Renovac. y mejora inst. suministro agua potable, saneamiento y pluviales en C/Tormos y C/Sants Abdó i Senén"	164,79	0,00	0,00	0,00
2019.4.PFS.199	TOLLOS "Adecuación caminos rurales - Camí cementeri vell y Camí de les foies"	108,95	0,00	0,00	0,00

Documento adaptado electrónicamente para ser publicado de conformidad con lo previsto en la LOPD-GDD. Imprenta Provincial de la Diputación de Alicante. Servicio de Transparencia, BOP e Imprenta

PRESUPUESTO DE GASTOS. EJERCICIO CORRIENTE **EJERCICIO 2025**

ANUALIDADES PENDIENTES

CÓDIGO DE PROYECTO	DENOMINACIÓN	GASTO PENDIENTE DE REALIZAR			
		2025	2026	2027	AÑOS SUCESIVOS
2019.5.ESP.43	(2020) JÁVEA: Pavelló esportiu cobert al freginal	51.500,00	298.500,00	600.000,00	0,00
2019.5.ESP.47	(2020) REDOVÁN: Pista polideportiva cubierta	45.756,71	102.139,25	0,00	0,00
2019.5.OYS.15	CASTALLA: PROY BASICO Y DE EJECUCIÓN PARA LA CONSTRUCCIÓN DE 160 NICHOS EN EL CEMENTERIO MUNICIPAL	7.543,26	0,00	0,00	0,00
2019.5.OYS.25	VALL DE LAGUAR: REMODELACIÓN DE LA ZONA DEPORTIVA DE LA VALL DE LAGUAR E INSTALACIONES COMPLEMENTARIAS	25.000,00	25.000,00	178.000,00	0,00
2019.5.OYS.29	ONIL: Adecuación y acondicionamiento de la zona deportiva	57.648,45	260.000,00	350.000,00	0,00
2019.5.OYS.34	SAN ISIDRO: CONSTRUCCIÓN DE UN FRONTÓN CUBIERTO EN EL POLIDEPORTIVO MUNICIPAL	48.716,39	1.000,00	247.716,39	0,00
2020.2.PLA.1	AGOST: Ejecución de nuevo vial y reurbanización de calle La Font y adyacentes	237.139,27	0,00	0,00	0,00
2020.2.PLA.10	ALCOCER DE PLANES: Obras de ampliación y mejoras en el cementerio municipal	61,79	0,00	5.575,27	0,00
2020.2.PLA.103	CASTELL DE CASTELLS: Construcción de edificio multiusos en Castell de Castells	355.060,17	64.807,85	255.579,94	0,00
2020.2.PLA.109	COCENTAINA: Repav., eliminación barreras arquitectónicas, mej. red alumbrado público, saneamiento y sum.agua potable	67.161,36	0,00	0,00	0,00
2020.2.PLA.11	ALCOCER DE PLANES: Mej. estanqueidad y eficiencia energ. C. Social polivalente mediante sustitución carpintería exterior	0,00	0,00	4.149,25	0,00
2020.2.PLA.110	CONFRIDES: Acondicionamiento de locales públicos para usos docente y social	33.866,75	0,00	0,00	0,00
2020.2.PLA.111	CONFRIDES: Remodelación Pl. San Vicente Ferrer y accesos en l'Abdet	252,87	0,00	10.892,45	0,00

Documento adaptado electrónicamente para ser publicado de conformidad con lo previsto en la LOPD-GDD. Imprenta Provincial de la Diputación de Alicante. Servicio de Transparencia, BOP e Imprenta

PRESUPUESTO DE GASTOS. EJERCICIO CORRIENTE **EJERCICIO 2025**

ANUALIDADES PENDIENTES

CÓDIGO DE PROYECTO	DENOMINACIÓN	GASTO PENDIENTE DE REALIZAR			
		2025	2026	2027	AÑOS SUCESIVOS
2020.2.PLA.112	CONFRIDES: Construcción de una pista de pádel en L'Abdet	14.581,49	65.852,25	108,51	0,00
2020.2.PLA.117	DAYA NUEVA: Rehabilitación de cementerio municipal y construcción módulo de nichos	195,50	0,00	10.494,55	0,00
2020.2.PLA.118	DAYA NUEVA: Templete de música y alumbrado	144,09	0,00	6.148,78	0,00
2020.2.PLA.119	DAYA NUEVA: Almacén municipal	131.849,90	0,00	0,00	0,00
2020.2.PLA.12	ALCOCER DE PLANES: Obras de reposición del drenaje transversal en el Barranc de Blanc	176,91	0,00	8.553,48	0,00
2020.2.PLA.120	DAYA VIEJA: Obras acondicionamiento de las instalaciones de deportivas	253,55	0,00	11.316,84	0,00
2020.2.PLA.121	DAYA VIEJA: Construcción de nichos en cementerio municipal	0,00	0,00	10.356,62	0,00
2020.2.PLA.122	DAYA VIEJA: Repavimentación de Avda. Constitución Española, Avda. Diputación Provincial y Avda. reina Sofía y adyacentes	336,59	0,00	28.851,93	0,00
2020.2.PLA.128	EL CASTELL DE GUADALEST: Reparación lesiones, actualización instalaciones y redistribución planta baja. Casa Cultura	197.341,62	6.503,56	361,31	0,00
2020.2.PLA.129	EL CASTELL DE GUADALEST: Sustitución de pavimentos en la plaza de La Era	0,00	0,00	5.886,68	0,00
2020.2.PLA.13	ALCOCER DE PLANES: Obras de mejora en el fronton municipal	67,16	0,00	2.838,03	0,00
2020.2.PLA.133	EL RÁFOL D'ALMUNIA: Eliminación barreras arquitectónicas, construcción instalaciones mínimas, en cementerios...	0,00	0,00	6.734,63	0,00
2020.2.PLA.134	EL RÁFOL D'ALMUNIA: Autoconsumo directo energía eléctrica pabellón cubierto deportivo-piscina.bar...	14.092,57	0,00	0,00	0,00

Documento adaptado electrónicamente para ser publicado de conformidad con lo previsto en la LOPD-GDD. Imprenta Provincial de la Diputación de Alicante. Servicio de Transparencia, BOP e Imprenta

PRESUPUESTO DE GASTOS. EJERCICIO CORRIENTE **EJERCICIO 2025**

ANUALIDADES PENDIENTES

CÓDIGO DE PROYECTO	DENOMINACIÓN	GASTO PENDIENTE DE REALIZAR			
		2025	2026	2027	AÑOS SUCESIVOS
2020.2.PLA.135	EL RÁFOL D'ALMUNIA: Repavimentación del Camí Olivars y Camí Poet en el término municipal	0,00	0,00	21.020,69	0,00
2020.2.PLA.136	EL RÁFOL D'ALMUNIA: Remodelación accesos Este y Oeste al casco urbano en su unión con la carretera CV-729	0,00	0,00	9.799,04	0,00
2020.2.PLA.14	ALCOLEJA: Acondicionamiento edificio municipal para usos múltiples	16.224,08	0,00	0,00	0,00
2020.2.PLA.146	FACHECA: Ampliación Casa de Cultura para ubicación oficinas municipales	16.294,88	0,00	0,00	0,00
2020.2.PLA.147	FACHECA: Ampliación acera existente para conexión con zona verde municipal del Parque del Olmo y su mejora y ampliación	0,00	0,00	11.517,15	0,00
2020.2.PLA.148	FACHECA: Pavimentación del camino "Salema-Benimassot"	0,00	0,00	2.723,04	0,00
2020.2.PLA.149	FAMORCA: Reforma de edificio para usos múltiples	179.884,08	38.343,16	0,00	0,00
2020.2.PLA.15	ALCOLEJA: Mejora del acceso al aparcamiento público	12.324,95	45.978,63	0,00	0,00
2020.2.PLA.153	GATA DE GORGOS: Acondicionamiento de la red de agua potable en el último tramo de la calle Dr. Gómez Ferrer	0,00	0,00	26.312,61	0,00
2020.2.PLA.154	GATA DE GORGOS: Renovación integral de infraestructuras en las calles Duquessa d'Almodóvar, Hostal y Tetuán	1.198,83	0,00	0,00	0,00
2020.2.PLA.155	GORGA: Reforma y adecuación de las zonas del carrer de la Font y carrer de la Creu	0,00	0,00	15.289,49	0,00
2020.2.PLA.16	ALCOLEJA: Ampliación y acondicionamiento de viales para futura circunvalación	8.514,38	107.987,35	169,32	0,00
2020.2.PLA.160	GUARDAMAR DEL SEGURA: Remodelación de plazas redondas y tramos adyacentes del eje comercial	3.971,93	0,00	0,00	0,00

Documento adaptado electrónicamente para ser publicado de conformidad con lo previsto en la LOPD-GDD. Imprenta Provincial de la Diputación de Alicante. Servicio de Transparencia, BOP e Imprenta

PRESUPUESTO DE GASTOS. EJERCICIO CORRIENTE **EJERCICIO 2025**

ANUALIDADES PENDIENTES

CÓDIGO DE PROYECTO	DENOMINACIÓN	GASTO PENDIENTE DE REALIZAR			
		2025	2026	2027	AÑOS SUCESIVOS
2020.2.PLA.161	HONDÓN DE LOS FRAILES: Pavimentación avenida Enrique Pastor, avenida de la Constitución, avenida de Albatera y aledaños	1.147,62	0,00	22.325,46	0,00
2020.2.PLA.162	HONDÓN DE LOS FRAILES: Pavimentación caminos vecinales, caminos Cañada Abanilla, las Majas, Cañada Noguera y otros	0,00	0,00	13.404,16	0,00
2020.2.PLA.166	JACARILLA: Rehabilitación de Palacio	105.958,16	0,00	0,00	0,00
2020.2.PLA.169	LA ROMANA: Renovación de la red de saneamiento y mejora de la pavimentación de viales 1ª fase	0,00	0,00	61.096,04	0,00
2020.2.PLA.170	LA VALL D'ALCALÀ: Mejora urbana resto C/San José y C/Molí de Alcalá de la Jovada	0,00	0,00	22.174,02	0,00
2020.2.PLA.171	LA VALL D'ALCALÀ: Mejora urbana C/ Calvario de Alcalá de la Jovada	0,00	0,00	8.728,45	0,00
2020.2.PLA.172	LA VALL D'ALCALÀ: Mejora urbana C/ Virgen del Milagro y parte Avda. País Valenciá de Alcalá de la Jovada	15.866,46	0,00	0,00	0,00
2020.2.PLA.175	LA VALL D'EBO: Renovación y adecuación de las instalaciones del Polideportivo Municipal	0,00	0,00	9.283,69	0,00
2020.2.PLA.176	LA VALL D'EBO: Acondicionamiento del acceso al Polideportivo municipal desde el casco urbano	18.926,65	0,00	0,00	0,00
2020.2.PLA.177	LA VALL D'EBO: Adecuación y acondicionamiento de parques infantiles	0,00	0,00	18.078,83	0,00
2020.2.PLA.178	LA XARA (E.L.M.): Obras adecuación piscina municipal	0,00	0,00	17.313,35	0,00
2020.2.PLA.179	LA XARA (E.L.M.): Obras reurbanización de la Plaza Metge Serrano y de la Calle Escoles	679,61	0,00	0,00	0,00
2020.2.PLA.180	L'ALFÀS DEL PI: Pabellón multiusos Albir	353.997,30	29.320,95	1.700.000,00	0,00
2020.2.PLA.181	L'ALQUERÍA D'ASNAR: Ampliación de vestuarios de la piscina cubierta municipal	25.112,29	62.238,02	0,00	0,00

Documento adaptado electrónicamente para ser publicado de conformidad con lo previsto en la LOPD-GDD. Imprenta Provincial de la Diputación de Alicante. Servicio de Transparencia, BOP e Imprenta

PRESUPUESTO DE GASTOS. EJERCICIO CORRIENTE **EJERCICIO 2025**

ANUALIDADES PENDIENTES

CÓDIGO DE PROYECTO	DENOMINACIÓN	GASTO PENDIENTE DE REALIZAR			
		2025	2026	2027	AÑOS SUCESIVOS
2020.2.PLA.182	L'ATZÚBIA: Construcción almacén municipal	90.892,11	0,00	0,00	0,00
2020.2.PLA.183	L'ATZÚBIA: Reforma urbana entorno Calle Solana-Calle Raval	450,44	0,00	402,49	0,00
2020.2.PLA.184	L'ATZÚBIA: Instalación de red de abastecimiento de agua potable Camí del Fondo-Carrer Lepanto	147,59	0,00	12.973,29	0,00
2020.2.PLA.185	LLÍBER: Pavimentación de los caminos Solsides, Penyal, Venta Roja, Vinya, del Cau y otros	0,00	0,00	24.095,83	0,00
2020.2.PLA.186	LLÍBER: Alumbrado público en la zona del Pla, Depósito Cuta y en el Camí la Bassa	152,30	0,00	11.635,47	0,00
2020.2.PLA.187	LLOSA DE CAMACHO (E.L.M): Mejoras en red abastecimiento agua potable e infraestructuras en varias calles	64.657,25	275.731,70	0,00	0,00
2020.2.PLA.188	LORCHA: Construcción de edificio para centro de mayores	329.133,81	120.567,26	0,00	0,00
2020.2.PLA.193	MONFORTE DEL CID: Nuevo mercado municipal de abastos	120.580,47	58.704,97	1.056.689,35	0,00
2020.2.PLA.195	MONÓVAR: Rehabilitación edificio C/ Cid nº 11 y 13 para uso dotacional polivalente, con mejora del espacio público	572.546,81	727.924,61	0,00	0,00
2020.2.PLA.2	AGOST: Reurbanización de calle Canalejas, calle Fermín Sánchez y adyacentes	333,23	0,00	0,00	0,00
2020.2.PLA.20	ALFAFARA: Colector de pluviales en zona oeste	286,14	0,00	27.633,33	0,00
2020.2.PLA.201	MURO DE ALCOY: Reforma centro social de la tercera edad C/academia s/n y C/ doctor fleming, 8, adecuación a normativa...	544,87	0,00	0,00	0,00
2020.2.PLA.204	MURO DE ALCOY: Reforma del centro social de Setla en la Plaça de les Escoles, nº 2-A	62.665,87	0,00	0,00	0,00
2020.2.PLA.209	ONDARA: Construcció de la Caja de Música i Arts Escéniques	120.398,78	390.986,27	0,00	0,00

Documento adaptado electrónicamente para ser publicado de conformidad con lo previsto en la LOPD-GDD. Imprenta Provincial de la Diputación de Alicante. Servicio de Transparencia, BOP e Imprenta

PRESUPUESTO DE GASTOS. EJERCICIO CORRIENTE **EJERCICIO 2025**

ANUALIDADES PENDIENTES

CÓDIGO DE PROYECTO	DENOMINACIÓN	GASTO PENDIENTE DE REALIZAR			
		2025	2026	2027	AÑOS SUCESIVOS
2020.2.PLA.210	ONIL: Construcción de 2 pistas de tenis y adecuación del entorno	24.038,70	0,00	0,00	0,00
2020.2.PLA.211	ONIL: Conjunto de piscinas al aire libre	64.587,15	68.721,48	708.493,31	0,00
2020.2.PLA.225	PENÀGUILA: Ampliación y mejora del edificio de las antiguas escuelas	109.625,41	111.427,04	0,00	0,00
2020.2.PLA.226	PENÀGUILA: Mejora de dos viviendas sociales en planta baja	130,90	0,00	2.137,63	0,00
2020.2.PLA.23	ALGUEÑA: Pavimentación del la avenida Roca de Togores, calle Canónigo José Cerdá y aledaños	388,54	0,00	33.304,87	0,00
2020.2.PLA.232	PINOSO: Adecuación y mejora de las instalaciones de la zona polideportiva municipal	14.618,42	3.954,28	0,00	0,00
2020.2.PLA.233	PINOSO: Reurbanización de la Calle Poeta Zorrila	238,18	0,00	17.190,87	0,00
2020.2.PLA.234	PLANES: Rehabilitación y mejora en el cementerio municipal de Planes de la Baronía	7.547,77	0,00	0,00	0,00
2020.2.PLA.235	PLANES: Mejora en la plaza situada entre la calle Freginal de Sant Blai y Bisber Sanus de Planes de la Baronía	16,71	0,00	5.752,89	0,00
2020.2.PLA.236	PLANES: Renov. elementos instal. eléctrica alumbrado público, red telefónica, y red eléctrica baja tension varias calles	54,63	0,00	4.682,59	0,00
2020.2.PLA.237	PLANES: Sustitución de cubierta y forjado en el edificio "el molí d'Arcadi" en el municipio de Planes de la Baronía	3.045,53	0,00	13.378,82	0,00
2020.2.PLA.24	ALGUEÑA: Reforma edificios uso actividades cívico-social: Sedes sociales "Asoc.moto club Algueña" y "Pedania la Solana"	207,14	0,00	9.365,17	0,00
2020.2.PLA.240	QUATRETONDETA: Adecuación de caminos del término municipal	0,00	0,00	53.360,92	0,00
2020.2.PLA.241	RELLEU: Proyecto para parking y plaza "Era"	1.543,25	0,00	0,00	0,00

Documento adaptado electrónicamente para ser publicado de conformidad con lo previsto en la LOPD-GDD. Imprenta Provincial de la Diputación de Alicante. Servicio de Transparencia, BOP e Imprenta

PRESUPUESTO DE GASTOS. EJERCICIO CORRIENTE **EJERCICIO 2025**

ANUALIDADES PENDIENTES

CÓDIGO DE PROYECTO	DENOMINACIÓN	GASTO PENDIENTE DE REALIZAR			
		2025	2026	2027	AÑOS SUCESIVOS
2020.2.PLA.242	ROJALES: Obras de rehabilitación en el Teatro Capitol	559.319,80	191.687,94	0,00	0,00
2020.2.PLA.246	SALINAS: Adecuación de pavimento asfáltico en caminos y casco urbano de Salinas	360,11	0,00	0,00	0,00
2020.2.PLA.247	SALINAS: Ampliación acera Av.Juan Carlos I, prolongación vial entre C/Fleming y C/Costa Rica, y adecuación de pavimentos	439,49	0,00	4.816,06	0,00
2020.2.PLA.249	SAN FULGENCIO: Reasfaltado y reparación de firme en la Avda Europa y calles anexas del término municipal	1.632,24	0,00	0,00	0,00
2020.2.PLA.25	ALGUEÑA: Suministro de energía eléctrica a zona de uso industrial	72.932,45	0,00	0,00	0,00
2020.2.PLA.252	SAN MIGUEL DE SALINAS: Centro Cultural San Miguel de Salinas	173.131,25	791.559,79	0,00	0,00
2020.2.PLA.256	SANET Y NEGRALS: Mejora red alumbrado público en Plaza de Cristo y ampliación red alumbrado en Urb. Montesano	272,70	0,00	24.930,15	0,00
2020.2.PLA.257	SANET Y NEGRALS: Vallado de los depósitos municipales de agua potable	0,00	0,00	6.392,65	0,00
2020.2.PLA.258	SANET Y NEGRALS: Mejora y ampliación de la red de pluviales en Avda. Ayuntamiento	418,32	0,00	0,00	0,00
2020.2.PLA.259	SANET Y NEGRALS: Reparación pavimento del Puente del Barranc de la Murta	0,00	0,00	4.191,41	0,00
2020.2.PLA.260	SANT JOAN D'ALACANT: Retirada de mediana en Avda. Miguel Hernández, tramo Avda. Diagonal-C/La Cadena	66.142,65	170.811,56	681.068,28	0,00
2020.2.PLA.266	SAX: Auditorio y Casa de Cultura de Sax. Segunda actuación	3.004,69	0,00	0,00	0,00
2020.2.PLA.267	SELLA: Edificio multifuncional municipal	189.380,48	303.549,42	0,00	0,00
2020.2.PLA.271	TÁRBENA: Reforma y ampliación de la Casa de Cultura	452,56	0,00	24.083,21	0,00

Documento adaptado electrónicamente para ser publicado de conformidad con lo previsto en la LOPD-GDD. Imprenta Provincial de la Diputación de Alicante. Servicio de Transparencia, BOP e Imprenta

PRESUPUESTO DE GASTOS. EJERCICIO CORRIENTE **EJERCICIO 2025**

ANUALIDADES PENDIENTES

CÓDIGO DE PROYECTO	DENOMINACIÓN	GASTO PENDIENTE DE REALIZAR			
		2025	2026	2027	AÑOS SUCESIVOS
2020.2.PLA.272	TÁRBENA: Mejora de la piscina municipal	0,00	0,00	14.206,98	0,00
2020.2.PLA.273	TÁRBENA: Reparación Camí Rafalet	0,00	0,00	14.574,16	0,00
2020.2.PLA.274	TEULADA: Instalación de contenedores soterrados	2.154,78	0,00	0,00	0,00
2020.2.PLA.277	TIBI: Sustitución conducciones abastecimiento agua potable desde el cruce de Xixona hasta la Plaza de la Ferrería	84,89	0,00	0,00	0,00
2020.2.PLA.278	TIBI: Instalación de luminarias solares en diferentes tramos de la Vereda de Ronesa.	0,00	0,00	8.605,00	0,00
2020.2.PLA.280	TOLLOS: Remodelación piscina municipal y zonas contiguas en Tollos	422,33	0,00	14.182,14	0,00
2020.2.PLA.281	TOLLOS: Reparación de muros de contención en zona este del casco urbano	177,24	0,00	16.825,38	0,00
2020.2.PLA.284	TORREMANZANAS: Renovación del alcantarillado de la calle san Isidro Labrador	212,14	0,00	1.349,03	0,00
2020.2.PLA.287	VALL DE GALLINERA: Reparación y sustitución de la red de infraestructura hidraúlica	23.824,78	0,00	0,00	0,00
2020.2.PLA.288	VALL DE GALLINERA: Millora i reparació de l'Àrea Esportiva i els seus accessos d'Alpatró	3.746,96	0,00	0,00	0,00
2020.2.PLA.29	ALMUDAINA: Acondicionamiento local y terraza ayuntamiento para uso público	140,54	0,00	2.581,98	0,00
2020.2.PLA.291	XALÓ: Remodelación y adecuación de la Plaza Mayor y calles adyacentes	15.427,49	0,00	0,00	0,00
2020.2.PLA.292	AGRES: Adecuación de camino en estación y pavimento casco urbano	164,00	0,00	15.838,01	0,00
2020.2.PLA.3	AGRES: Mejora de acceso y aparcamiento autocaravanas	227,61	0,00	0,00	0,00

Documento adaptado electrónicamente para ser publicado de conformidad con lo previsto en la LOPD-GDD. Imprenta Provincial de la Diputación de Alicante. Servicio de Transparencia, BOP e Imprenta

ANUALIDADES PENDIENTES

CÓDIGO DE PROYECTO	DENOMINACIÓN	GASTO PENDIENTE DE REALIZAR			
		2025	2026	2027	AÑOS SUCESIVOS
2020.2.PLA.30	ALMUDAINA: Renovación alumbrado público casco urbano	0,00	0,00	6.686,56	0,00
2020.2.PLA.31	ALMUDAINA: Refuerzo, pavimentación caminos Mansanet, Foment, Casilla, Mirambell, Puntetes Y Costeres Velles	0,00	0,00	28.364,33	0,00
2020.2.PLA.38	BALONES: Aumento capacidad abastecimiento mediante construcción nuevo depósito regulador y su conexión con la red actual	281.415,43	67.621,67	0,00	0,00
2020.2.PLA.39	BALONES: Reurbanización de la calle San Antonio	99,98	0,00	0,00	0,00
2020.2.PLA.4	AIGÜES: Mejora del Cementerio Municipal de Aigües	0,00	0,00	17.983,28	0,00
2020.2.PLA.41	BANYERES DE MARIOLA: Rehabilitación y adecuación de edificio para nuevo Ayuntamiento	13.154,07	172.628,84	579.102,53	0,00
2020.2.PLA.42	BENASAU: Instal. alumbrado y reparación acera tramo casco urbano a pedanía de Ares del Bosque e instal. cámaras seg.vial	387,83	0,00	0,00	0,00
2020.2.PLA.43	BENASAU: Sustitución de cubierta colocación de pavimento en Lavadero Ares del Bosque	0,00	0,00	4.969,24	0,00
2020.2.PLA.44	BENASAU: Mejoras de accesibilidad, pavimentos, aseos, y mobiliario en Casa Consistorial	0,00	0,00	13.741,83	0,00
2020.2.PLA.46	BENEIXAMA: Mejoras pavimentación C/Cervantes, C/Vicenta Ferrero, C/Manuel Puig y otras, dentro de casco urbano.	456,18	0,00	0,00	0,00
2020.2.PLA.5	AIGÜES: Obras de Mejora y Ahorro Energético del Alumbrado Público de Aigües	594,99	0,00	0,00	0,00
2020.2.PLA.59	BENIARRÉS: Peatonalización de diversas calles del centro de Beniarrés	1.782,74	0,00	0,00	0,00
2020.2.PLA.6	AIGÜES: Obras de Urbanización, Reparación y Mejora en calle Font de la Mata	0,00	0,00	16.111,48	0,00

Documento adaptado electrónicamente para ser publicado de conformidad con lo previsto en la LOPD-GDD. Imprenta Provincial de la Diputación de Alicante. Servicio de Transparencia, BOP e Imprenta

ANUALIDADES PENDIENTES

CÓDIGO DE PROYECTO	DENOMINACIÓN	GASTO PENDIENTE DE REALIZAR			
		2025	2026	2027	AÑOS SUCESIVOS
2020.2.PLA.60	BENIDOLEIG: Plaza ctra. Orba	599.266,49	0,00	0,00	0,00
2020.2.PLA.62	BENIFALLIM: Centro Social Polivalente	27.773,69	202.448,71	140.821,06	0,00
2020.2.PLA.64	BENIFATO: Mejoras de caminos municipales	0,00	0,00	35.183,00	0,00
2020.2.PLA.65	BENIGEMBLA: Construcción de "Edificio Social Polivalente Centro de Día"	139.988,22	63.523,90	0,00	0,00
2020.2.PLA.69	BENILLOBA: Creación del parque público en la calle Virgen de los Dolores	0,00	0,00	39.535,03	0,00
2020.2.PLA.7	ALBATERA: Mejora de infraestructura y Adecuación viario en C/Virgen Dolores y otras casco viejo	79.612,76	0,00	0,00	0,00
2020.2.PLA.70	BENILLOBA: Aparcamiento en acceso a la casa de la cultura por calle Calvario	0,00	0,00	4.275,85	0,00
2020.2.PLA.71	BENILLOBA: Refuerzo de pavimentos y reposición de alcantarillado en calles San Cristóbal y San Antonio	0,00	0,00	12.743,78	0,00
2020.2.PLA.72	BENILLUP: Ejecución Plataformas para mirador y ampliación zona deportiva con aprovechamiento para almacén municipal	63.444,81	329.422,00	1.203,50	0,00
2020.2.PLA.74	BENIMARFULL: Adecuación de pavimentos en Parque Lluís Fullana, Plaza Mayor y zonas contiguas	221,27	0,00	15.056,30	0,00
2020.2.PLA.75	BENIMARFULL: Mejora de las zonas ajardinadas y reposición de arbolado	26.562,58	103.892,62	0,00	0,00
2020.2.PLA.76	BENIMARFULL: Adecuación de caminos rurales	0,00	0,00	6.561,22	0,00
2020.2.PLA.77	BENIMASSOT: Reforma de Piscina Municipal	218,21	0,00	21.405,30	0,00
2020.2.PLA.78	BENIMASSOT: Mejora del entorno de la Plaza de la Cooperativa y Avda. del Pont	0,00	0,00	5.514,87	0,00

Documento adaptado electrónicamente para ser publicado de conformidad con lo previsto en la LOPD-GDD. Imprenta Provincial de la Diputación de Alicante. Servicio de Transparencia, BOP e Imprenta

ANUALIDADES PENDIENTES

CÓDIGO DE PROYECTO	DENOMINACIÓN	GASTO PENDIENTE DE REALIZAR			
		2025	2026	2027	AÑOS SUCESIVOS
2020.2.PLA.79	BENIMELI: Proyecto de reurbanización del casco antiguo de Benimeli (Calles de En medio, Pozo y Labradores)	38.756,23	166.966,48	0,00	0,00
2020.2.PLA.8	ALCALALÍ: Peatonalització nucli històric tradicional: Plaça Ajuntament, Carrer Porxe, Major, Ruiz Lihori, Hort i Ravalet	18.111,52	0,00	0,00	0,00
2020.2.PLA.80	BENIMELI: Ampliación de la zona verde del Calvario	124,54	0,00	11.823,34	0,00
2020.2.PLA.81	BENIMELI: Mejora del acceso a la piscina municipal desde el casco urbano de Benimeli	51,29	0,00	4.484,11	0,00
2020.2.PLA.82	BENISSA: Instalaciones deportivas en la Avda. Madrid	24.827,29	0,00	0,00	0,00
2020.2.PLA.87	BIAR: Reurbanización varias calles del casco antiguo	114.158,17	0,00	0,00	0,00
2020.2.PLA.88	BIAR: Acondicionamiento camino en ptda. El Figueral	0,00	0,00	4.433,40	0,00
2020.2.PLA.9	ALCALALÍ: Renovació d'instal·lacions i pavimentació carrers Barons de Ruiz de Lihori, Penyetes, Parres, Solo i escoles	50.462,12	10.465,37	184.188,36	0,00
2020.2.PLA.92	BOLULLA: Adecuación de la parcela municipal para la implantación de Área Recreativa	624,80	0,00	0,00	0,00
2020.2.PLA.99	CAMPO DE MIRRA: Reurbanización diversos tramos en C/ San Bartolomé, C/ Músico Albero Francés, C/ Mayor y adyacentes	0,00	0,00	24.165,49	0,00
2020.4.CER.10	ALCOCER DE PLANES "Mejora en la piscina municipal y espacios anexos a la misma"	180,33	0,00	0,00	0,00
2020.4.CER.103	EL RÀFOL D'ALMUNIA "Zona de aparcamiento libre con edificación para estacionamiento de vehículos municipales"	147.912,08	0,00	0,00	0,00
2020.4.CER.203	DAYA VIEJA: Ampliación de vestuarios y construcción de gradas en campo de fútbol-7	4.316,49	0,00	0,00	0,00
2020.4.CER.303	SAGRA: Edificio municipal para uso deportivo	74.206,65	0,00	0,00	0,00

Documento adaptado electrónicamente para ser publicado de conformidad con lo previsto en la LOPD-GDD. Imprenta Provincial de la Diputación de Alicante. Servicio de Transparencia, BOP e Imprenta

PRESUPUESTO DE GASTOS. EJERCICIO CORRIENTE **EJERCICIO 2025**

ANUALIDADES PENDIENTES

CÓDIGO DE PROYECTO	DENOMINACIÓN	GASTO PENDIENTE DE REALIZAR			
		2025	2026	2027	AÑOS SUCESIVOS
2020.4.CER.319	TOLLOS: Adecuación del polideportivo municipal	202,06	0,00	0,00	0,00
2020.4.CER.66	BENIMARFULL "Adecuación de instalaciones del polideportivo municipal"	130.550,86	0,00	0,00	0,00
2020.5.PLA.102	CASTALLA: Adecuación instalaciones y construcción equipamiento cubierto en polideportivo municipal	118.933,44	1.000,00	591.081,80	0,00
2020.5.PLA.104	CATRAL: Rehabilitación y ampliación de edificio de dotación municipal	4.560,74	0,00	19.750,34	0,00
2020.5.PLA.105	CATRAL: Renovación agua potable y acondicionamiento calle Valencia y adyacentes	8.016,71	0,00	34.716,47	0,00
2020.5.PLA.106	CATRAL: Acondicionamietno y mejora de la calle Los Donantes, calle La Zenia y calle Caturla	37.062,28	1.000,00	152.633,18	0,00
2020.5.PLA.107	COCENTAINA: Reforma distribución interior y adaptación accesibilidad universal vestuarios y sustitución vallado piscina	14.830,34	0,00	0,00	0,00
2020.5.PLA.108	COCENTAINA: Rehabilitación del centro cultural El Teular	96.807,44	1.000,00	178.505,58	0,00
2020.5.PLA.115	COX: Ampl. pistas deportivas Pádel, vestuarios, gradería y adecuación pistas club tenis y accesib. Polidep.San Fernando	69.231,19	1.000,00	158.302,56	0,00
2020.5.PLA.116	CREVILLENT: Construcción de piscina municipal en anexo a complejo polideportivo "Félix Candela"	332.542,50	1.000,00	527.049,20	0,00
2020.5.PLA.123	DÉNIA: Reurbanització de la glorieta del País Valencià i el seu entorn	139.792,92	0,00	0,00	0,00
2020.5.PLA.124	DÉNIA: Millora del ferm del carrer Marqués de Campo i substitució de les lluminàries a tecnologia led	6.106,56	0,00	0,00	0,00
2020.5.PLA.125	DOLORES: Renovación de pavimentos de las aceras de la C/Pintor Sorolla y otras	11.924,67	124.275,98	0,00	0,00
2020.5.PLA.126	DOLORES: Renovación de pavimentos de calzadas sita en C/ Pintor Sorolla y otras	26.071,92	44.851,61	0,00	0,00

Documento adaptado electrónicamente para ser publicado de conformidad con lo previsto en la LOPD-GDD. Imprenta Provincial de la Diputación de Alicante. Servicio de Transparencia, BOP e Imprenta

PRESUPUESTO DE GASTOS. EJERCICIO CORRIENTE **EJERCICIO 2025**

ANUALIDADES PENDIENTES

CÓDIGO DE PROYECTO	DENOMINACIÓN	GASTO PENDIENTE DE REALIZAR			
		2025	2026	2027	AÑOS SUCESIVOS
2020.5.PLA.127	EL CAMPELLO: Reurbanización del parque Gabriel Miró y entorno	331.213,69	1.000,00	771.831,96	0,00
2020.5.PLA.130	EL FONDÓ DE LES NEUS: Construcción de nave almacén en terrenos municipales	135.065,29	287.074,30	0,00	0,00
2020.5.PLA.131	EL FONDÓ DE LES NEUS: Cerramiento y adecuación pista polideportiva cubierta	0,00	86.654,65	0,00	0,00
2020.5.PLA.138	EL VERGER: Plaza pública con zonas verdes	0,00	0,00	6.990,99	0,00
2020.5.PLA.140	ELCHE: Centro Social de los Arenales del Sol	0,00	0,00	18.622,83	0,00
2020.5.PLA.141	ELCHE: Mejora accesibilidad y ordenación estacionamiento en calles; Mare de Déu del Remei y Sant Joaquim, Forn Fondo ...	36.102,74	31.479,91	0,00	0,00
2020.5.PLA.144	ELS POBLETS: Terminació urbanització C/12 i C/12A Pda. Barranquets	0,00	0,00	14.445,91	0,00
2020.5.PLA.145	ELS POBLETS: Terminació urbanització C/ 23B, C/ 23A i C/ 30D Pda. Barranquets	0,00	0,00	3.034,77	0,00
2020.5.PLA.151	FORMENTERA DEL SEGURA: Prolongación de reurbanización de la avenida de los Palacios y calles adyacentes	0,00	0,00	7.206,98	0,00
2020.5.PLA.152	GAIANES: Reurbanización de viales y reposición de servicios en el casco urbano	10.714,28	0,00	29.104,18	0,00
2020.5.PLA.156	GORGA: Obras acondicionamiento de los caminos "Roset Martí" y "Subira"	0,00	0,00	6.031,62	0,00
2020.5.PLA.159	GRANJA DE ROCAMORA: Proyecto de urbanización vial Avda. Juan Carlos I y su acceso norte desde rotonda CV-900	0,00	0,00	0,65	0,00
2020.5.PLA.163	IBI: Acondicionamiento y mejora de instalaciones en el polideportivo municipal	178.351,74	0,00	0,00	0,00

Documento adaptado electrónicamente para ser publicado de conformidad con lo previsto en la LOPD-GDD. Imprenta Provincial de la Diputación de Alicante. Servicio de Transparencia, BOP e Imprenta

PRESUPUESTO DE GASTOS. EJERCICIO CORRIENTE **EJERCICIO 2025**

ANUALIDADES PENDIENTES

CÓDIGO DE PROYECTO	DENOMINACIÓN	GASTO PENDIENTE DE REALIZAR			
		2025	2026	2027	AÑOS SUCESIVOS
2020.5.PLA.164	IBI: Ampliación y nueva construcción de instalaciones deportivas municipales	61.167,71	33.973,22	270.535,67	0,00
2020.5.PLA.165	IBI: Soterramiento de LAMT en zona norte polideportivo por interferencias con instalaciones deportivas	29.502,97	0,00	0,00	0,00
2020.5.PLA.167	JESÚS POBRE (E.L.M.): Urbanización parcial de la avenida Cases Noves	0,00	0,00	31.350,40	0,00
2020.5.PLA.173	LA VALL DE LAGUAR: Habilitación Parcial de Local existente a "Llar dels Jubilats de Campell"	0,00	0,00	44.173,84	0,00
2020.5.PLA.174	LA VALL DE LAGUAR: Ejecución de Conducción para la Recogida de Pluviales en C/Collado de Benimaurell	0,00	0,00	15.534,83	0,00
2020.5.PLA.18	ALCOY: Proyecto Rehabilitación Conjunto Industrial Rodes modificado de los edificios Tibi 4 y 6 para conjunto admvo	0,00	239.115,16	0,00	0,00
2020.5.PLA.189	MILLENA: Obras de ampliación en el cementerio	0,00	0,00	6.691,62	0,00
2020.5.PLA.19	ALFAFARA: Mejoras red agua potable en Calle Salvador	0,00	0,00	1.714,55	0,00
2020.5.PLA.190	MILLENA: Recrecido del fondo del vaso de la piscina municipal	0,00	0,00	6.692,32	0,00
2020.5.PLA.191	MILLENA: Obras de mejora en el camí de La Morquereta	0,00	0,00	6.692,32	0,00
2020.5.PLA.192	MILLENA: Obras de reparación y mejoras en el camí del Franc y otros caminos municipales	0,00	0,00	25.353,13	0,00
2020.5.PLA.194	MONFORTE DEL CID: Retén para policía local de Monforte del Cid	35.056,50	0,00	0,00	0,00
2020.5.PLA.196	MONÓVAR: Repavimentación y formación de plataforma única para la concesión iglesia-plaza de la Sala, calle Mayor de Monó	49.933,76	1.000,00	71.945,16	0,00
2020.5.PLA.197	MONÓVAR: Primera fase del colector general separativo de aguas pluviales en casco urbano de Monóvar, calles Goya, ronda	21.656,80	1.000,00	88.773,29	0,00

Documento adaptado electrónicamente para ser publicado de conformidad con lo previsto en la LOPD-GDD. Imprenta Provincial de la Diputación de Alicante. Servicio de Transparencia, BOP e Imprenta

PRESUPUESTO DE GASTOS. EJERCICIO CORRIENTE **EJERCICIO 2025**

ANUALIDADES PENDIENTES

CÓDIGO DE PROYECTO	DENOMINACIÓN	GASTO PENDIENTE DE REALIZAR			
		2025	2026	2027	AÑOS SUCESIVOS
2020.5.PLA.198	MURLA: Reurbanización calles Dr. Llorca y Dr. Calatayud del casco urbano	0,00	0,00	10.230,72	0,00
2020.5.PLA.199	MURLA: Mejora en edificios municipales (Polivalente, Ayuntamiento, Aula de lectura y Cementerio Municipal)	0,00	0,00	17.659,64	0,00
2020.5.PLA.200	MURLA: Urbanización en calle Constitución y calle La Fuente en Murla	0,00	0,00	15.772,47	0,00
2020.5.PLA.203	MURO DE ALCOY: Ejecución de red de distribución de agua recuperada para abastecimiento de puntos de riego de la població	22.585,64	0,00	0,00	0,00
2020.5.PLA.205	MUTXAMEL: Edificio para biblioteca municipal	236.136,59	234.934,71	0,00	0,00
2020.5.PLA.206	NOVELDA: Mejora instalaciones deportivas	0,00	0,00	865,17	0,00
2020.5.PLA.208	NOVELDA: Reforma edificio asociaciones socio-sanitarias	108,08	0,00	0,00	0,00
2020.5.PLA.21	ALFAFARA: Mejora acceso casco urbano Calle Carretera	0,00	0,00	4.202,64	0,00
2020.5.PLA.213	ORIHUELA: Reurbanización de calle Matrona Maria Cánovas, calle El Molino, calle López, calle Las Escuelas, calle Miguel	0,00	0,00	23.518,40	0,00
2020.5.PLA.214	ORIHUELA: Reurbanización de la C/ José Ávila y Avda. Duque de Tamares (Fase I)	172.707,86	154.748,16	705.036,73	0,00
2020.5.PLA.215	ORIHUELA: Mejora de la seguridad vial en ctra. Villamartín y ctra. San Miguel de Orihuela Costa	76.171,99	1.000,00	119.954,64	0,00
2020.5.PLA.216	ORXETA: Construcción de almacén municipal en Orxeta (Alicante)	47.552,93	87.842,07	143.158,60	0,00
2020.5.PLA.217	PARCENT: Reforma edificio denominado matadero para uso polivalente	0,00	0,00	762,94	0,00
2020.5.PLA.218	PARCENT: Ejecución de almacen municipal en Carrer del Mig 18	0,00	0,00	4.484,51	0,00

Documento adaptado electrónicamente para ser publicado de conformidad con lo previsto en la LOPD-GDD. Imprenta Provincial de la Diputación de Alicante. Servicio de Transparencia, BOP e Imprenta

ANUALIDADES PENDIENTES

CÓDIGO DE PROYECTO	DENOMINACIÓN	GASTO PENDIENTE DE REALIZAR			
		2025	2026	2027	AÑOS SUCESIVOS
2020.5.PLA.219	PARCENT: Accesos al casco urbano de Parcent	23.506,82	50.667,88	250.000,00	0,00
2020.5.PLA.22	ALGORFA: Ampliación y urbanización exterior del pabellón municipal de deportes	0,00	187.474,68	0,00	0,00
2020.5.PLA.221	PEDREGUER: Evacuació d'aigües pluvials en el casc urbá de Pedregure: c/Ample, Pl. Major, c/Literat Azorin, c/ M.Serrano	116.100,64	0,00	0,00	0,00
2020.5.PLA.222	PEDREGUER: Rehabilitació d'antiga fábrica per edifici multi funcional	27.416,28	0,00	0,00	0,00
2020.5.PLA.224	PENÀGUILA: Reurbanización de la Plaça de l'Esglesia	0,00	0,00	1.009,91	0,00
2020.5.PLA.229	PILAR DE LA HORADADA: Mejora pavimentación y ordenación tráfico Avda Sánchez Lozano en núcleo urbano Torre Horadada	12.404,38	55.683,21	180.000,00	0,00
2020.5.PLA.230	PILAR DE LA HORADADA: Obras de mejora de alumbrado público en varias calles. Unidades de ejecución nº 4, 8, 10 y otras	10.994,70	48.899,36	160.000,00	0,00
2020.5.PLA.238	POLOP: Excavación arqueológica del recinto intramuros. Consolidación recrecido de lienzos y musealización de las muralla	111.391,63	84.768,29	0,00	0,00
2020.5.PLA.239	POLOP: Recuperación torre y adecuación entorno en Cementerio del Castillo de Polop (Fase IV y obras complementarias del	15.514,26	20.935,05	56.299,00	0,00
2020.5.PLA.243	ROJALES: Mejora de la urbanización del segundo tramo de la Avda. Justo Quesada	0,00	0,00	11.265,11	0,00
2020.5.PLA.244	ROJALES: Reforma y mejora de vestuarios del polideportivo municipal de Heredades	0,00	0,00	23.427,29	0,00
2020.5.PLA.245	SALINAS: Suministro de camión recolector de residuos domésticos recogida de basuras de carga trasera y suministro de máq	18.160,92	86.814,32	163.713,51	0,00

Documento adaptado electrónicamente para ser publicado de conformidad con lo previsto en la LOPD-GDD. Imprenta Provincial de la Diputación de Alicante. Servicio de Transparencia, BOP e Imprenta

PRESUPUESTO DE GASTOS. EJERCICIO CORRIENTE **EJERCICIO 2025**

ANUALIDADES PENDIENTES

CÓDIGO DE PROYECTO	DENOMINACIÓN	GASTO PENDIENTE DE REALIZAR			
		2025	2026	2027	AÑOS SUCESIVOS
2020.5.PLA.251	SAN ISIDRO: Ampliación del cementerio municipal de San Isidro	30.017,69	0,00	0,00	0,00
2020.5.PLA.253	SAN VICENTE DEL RASPEIG: Creación de una zona recreativa junto al Barrio del Tubo	52.911,10	1.000,00	122.459,25	0,00
2020.5.PLA.255	SAN VICENTE DEL RASPEIG: Adecuación y mejora accesibilidad de diferentes edificios municipales: Edificio Auditorio- Soc	77.079,32	0,00	0,00	0,00
2020.5.PLA.261	SANT JOAN D'ALACANT: Rehabilitación parcial de la planta baja y parte de la zona exterior del antiguo IES Lloixa	0,00	0,00	2.035,28	0,00
2020.5.PLA.263	SANTA POLA: Reordenación y reforma del Polideportivo Paco Hernández	86.440,44	1.000,00	180.372,53	0,00
2020.5.PLA.264	SANTA POLA: Mejora accesibilidad viaria a los colegios de la Zona Norte	7.597,99	0,00	0,00	0,00
2020.5.PLA.265	SANTA POLA: Accesibilidad y actuaciones de mejora en la cubierta del Castillo Fortaleza de Santa Pola	45.201,76	1.000,00	92.059,62	0,00
2020.5.PLA.268	SENIJA: Adecuación de inmueble municipal en el recinto deportivo	0,00	0,00	8.089,69	0,00
2020.5.PLA.269	SENIJA: Adecuación de zona verde municipal en la Urbanización La Cometa, Sector-A	5.510,51	0,00	0,00	0,00
2020.5.PLA.27	ALICANTE: Reforma antiguos Cines Aba Seis para Salas Usos Múltiples, C/Pintor Rodes s/n, esquina C/Fotógrafa Reme Vélez	109.488,52	1.000,00	544.062,50	0,00
2020.5.PLA.279	TIBI: Adquisición de vehículo para transporte público de ciudadanos	56.656,82	0,00	0,00	0,00
2020.5.PLA.28	ALMORADÍ: Rehabilitación integral del Antiguo Conservatorio de Música	33.797,47	290.288,14	0,00	0,00
2020.5.PLA.282	TORMOS: Reurbanización de un tramo de la Avda. Dr. Tomás Mut	0,00	0,00	21.538,49	0,00

Documento adaptado electrónicamente para ser publicado de conformidad con lo previsto en la LOPD-GDD. Imprenta Provincial de la Diputación de Alicante. Servicio de Transparencia, BOP e Imprenta

PRESUPUESTO DE GASTOS. EJERCICIO CORRIENTE **EJERCICIO 2025**

ANUALIDADES PENDIENTES

CÓDIGO DE PROYECTO	DENOMINACIÓN	GASTO PENDIENTE DE REALIZAR			
		2025	2026	2027	AÑOS SUCESIVOS
2020.5.PLA.283	TORREMANZANAS: Refuerzo de talud en avd. País Valencià con el parque público	0,00	0,00	16.710,13	0,00
2020.5.PLA.285	Torremanzanas: Aparcamiento en Acceso por C/Camino de Xixona	45.815,19	1.000,00	94.914,90	0,00
2020.5.PLA.286	TORREVIEJA: Recinto multiusos celebración Certamen Internacional de Habaneras, así como infraestructuras complementaria	202.598,89	146.916,30	861.674,00	0,00
2020.5.PLA.289	VILLAJOYOSA: Ampliación del cementerio municipal de Villajoyosa	154.563,10	0,00	0,00	0,00
2020.5.PLA.293	Albatera: Reparación del Firme del Camino de la Murada	28.594,33	109.457,21	0,00	0,00
2020.5.PLA.32	ALTEA: Renovación y reordenación de las instalaciones hídricas situadas en C. Sol y Portal Vell	2.318,60	0,00	0,00	0,00
2020.5.PLA.33	ALTEA: Reurbanización de la Avenida Comunitat Valenciana	3.901,04	0,00	0,00	0,00
2020.5.PLA.34	ALTEA: Acond. pavimento en calles y caminos rurales titularidad municipal: Camí del Garroferet, Camí Cementeri Altea ...	1.179,75	0,00	25.731,33	0,00
2020.5.PLA.37	ASPE: Urb.para mejora movilidad y espacio público en Avda. Orihuela y Avda. Tres Agosto Fase I. ...	0,00	135.952,01	0,00	0,00
2020.5.PLA.40	BANYERES DE MARIOLA: Adecuación integral del Polideportivo Municipal de Banyeres de Mariola	118.831,01	1.000,00	187.693,55	0,00
2020.5.PLA.45	BENEIXAMA: Obras de renovación y ampliación de alumbrado público en Beneixama. Fase 4.	0,00	0,00	11.542,65	0,00
2020.5.PLA.47	BENEIXAMA: Urbanización pavimentación de varias calles en el municipio de Beneixama	0,01	0,00	0,00	0,00
2020.5.PLA.48	BENEJÚZAR: Sustitución luminarias VSAP, por tecnología led con sistema telegestión punto a punto núcleo urbano	0,00	0,00	1.453,57	0,00
2020.5.PLA.50	BENFERRI: Ampliación gimnasio y piscina municipal	17.479,88	0,00	0,00	0,00

Documento adaptado electrónicamente para ser publicado de conformidad con lo previsto en la LOPD-GDD. Imprenta Provincial de la Diputación de Alicante. Servicio de Transparencia, BOP e Imprenta

PRESUPUESTO DE GASTOS. EJERCICIO CORRIENTE **EJERCICIO 2025**

ANUALIDADES PENDIENTES

CÓDIGO DE PROYECTO	DENOMINACIÓN	GASTO PENDIENTE DE REALIZAR			
		2025	2026	2027	AÑOS SUCESIVOS
2020.5.PLA.52	BENFERRI: Remodelación funcional y mejora de accesibilidad del edificio de servicios y su entorno	51.438,81	0,00	0,00	0,00
2020.5.PLA.53	BENIARBEIG: Acondicionamiento de local multiusos en C/Aitana, s/n	0,00	0,00	697,30	0,00
2020.5.PLA.56	BENIARDÁ: Mejora sistema de abastecimiento de agua en alta a la población de Beniardá	0,00	0,00	22.837,18	0,00
2020.5.PLA.57	BENIARDÁ: Mirador del Pantano	6.692,72	0,00	0,00	0,00
2020.5.PLA.58	BENIARDÁ: Sustitución tubería impulsión desde el Camó de L'Anouer hasta el depósito intermedio municipal	0,00	0,00	6.637,69	0,00
2020.5.PLA.63	BENIFALLIM: Acondicionamiento y pavimentación de los caminos del Freginal y de los Puentes.	27.752,37	1.000,00	62.872,23	0,00
2020.5.PLA.66	BENIJÓFAR: Edificio para salón polivalente C/Francisco Rivera Pérez	8.103,11	0,00	0,00	0,00
2020.5.PLA.7	ALBATERA: Mejora de infraestructura y Adecuación viario en C/Virgen Dolores y otras casco viejo en Albatera	92.706,40	451.127,41	0,00	0,00
2020.5.PLA.73	BENIMANTELL: Adecuación del edificio multicultural, de la biblioteca y de la antigua farmacia para usos múltiples	0,00	0,00	12.338,65	0,00
2020.5.PLA.83	BENISSA: Acondicionamiento área recreativa Beniver	63.425,68	0,00	0,00	0,00
2020.5.PLA.84	BENISSA: Ejecución de vestuarios y graderío accesible	11.351,31	1.000,00	144.205,77	0,00
2020.5.PLA.85	BENITACHELL: Intervención paisajística y de mejora de la Plaza de Les Pesqueres	129.455,01	1.000,00	274.149,95	0,00
2020.5.PLA.86	BENITACHELL: Ordenación de accesos y pavimentación accesible en el núcleo urbano	44.464,81	1.000,00	99.212,34	0,00
2020.5.PLA.91	BIGASTRO: Remodelación del Parque Huerto del Cura y sus inmediaciones	0,00	0,00	50.071,88	0,00

Documento adaptado electrónicamente para ser publicado de conformidad con lo previsto en la LOPD-GDD. Imprenta Provincial de la Diputación de Alicante. Servicio de Transparencia, BOP e Imprenta

ANUALIDADES PENDIENTES

CÓDIGO DE PROYECTO	DENOMINACIÓN	GASTO PENDIENTE DE REALIZAR			
		2025	2026	2027	AÑOS SUCESIVOS
2020.5.PLA.93	CALLOSA D'EN SARRIÀ: Ejecucion obras rehabilitacion y ampliacion completa de la Casa Consistorial	169.022,16	1.000,00	449.000,00	0,00
2020.5.PLA.96	CALLOSA DE SEGURA: Reparación red saneamiento zona CEIP Rafael Altamira, zona casco histórico y camino Almajal	82.124,28	0,00	0,00	0,00
2020.5.PLA.98	CALP: Urbanización Vial J Tramo 6	116.470,61	0,00	0,00	0,00
2021.2.CESPE.1	Transformación campo de tierra a cesped artificial, en Relleu	0,01	0,00	0,00	0,00
2021.2.CESPE.10	Renovación césped artificial campo de fútbol, en Onil	292,91	0,00	0,00	0,00
2021.2.CESPE.14	Renovación césped artificial campo de fútbol, en Benejúzar	0,01	0,00	0,00	0,00
2021.2.CESPE.17	Renovación césped artificial campo de fútbol, en Pedreguer	259,22	0,00	0,00	0,00
2021.2.CESPE.19	Renovación césped artificial campo de fútbol, en Ondara	273,71	0,00	0,00	0,00
2021.2.CESPE.2	Renovación césped artificial campo fútbol 7, en Algorfa	106,71	0,00	0,00	0,00
2021.2.CESPE.24	Renovación césped artifificial campo de fútbol, en Alcoy	316,16	0,00	0,00	0,00
2021.2.CESPE.28	Renovación césped artificial campo de fútbol B de El Vincle, en Campello	424,84	0,00	0,00	0,00
2021.2.CESPE.29	Renovación césped artificial campo de fútbol La Sismat, en Elda	0,01	0,00	0,00	0,00
2021.2.CESPE.3	Transformación campo de tierra a cesped artificial, en Beniarbeig	447,51	0,00	0,00	0,00
2021.2.CESPE.31	Renovación césped artificial campo de fútbol, en Xàbia	0,01	0,00	0,00	0,00
2021.2.CESPE.4	Transformación campo de tierra a césped artificial, en Busot	298,53	0,00	0,00	0,00

Documento adaptado electrónicamente para ser publicado de conformidad con lo previsto en la LOPD-GDD. Imprenta Provincial de la Diputación de Alicante. Servicio de Transparencia, BOP e Imprenta

PRESUPUESTO DE GASTOS. EJERCICIO CORRIENTE **EJERCICIO 2025**

ANUALIDADES PENDIENTES

CÓDIGO DE PROYECTO	DENOMINACIÓN	GASTO PENDIENTE DE REALIZAR			
		2025	2026	2027	AÑOS SUCESIVOS
2021.2.CESPE.5	Renovación césped artificial, en El Verger	0,01	0,00	0,00	0,00
2021.2.CESPE.6	Renovación césped artificial, en Agost	0,01	0,00	0,00	0,00
2021.2.CESPE.8	Renovación césped artificial campo de fútbol, en Sax	0,01	0,00	0,00	0,00
2021.2.MIH.16	PEGO: SUSTITUCIÓN DE LA RED DE SUMINISTRO DE AGUA POTABLE EN LA CALLE SANT MIQUEL DE PEGO.	70.329,71	0,00	0,00	0,00
2021.2.MIH.22	XALÓ: MEJORA DE INFRAESTRUCTURAS HIDRÁULICAS EN EL SERVICIO DE ABASTECIMIENTO DE AGUA POTABLE EN XALÓ.	101.857,90	0,00	0,00	0,00
2021.2.MIH.7	CALLOSA D´EN SARRIÀ: RENOVACIÓN DEL PARQUE DE CONTADORES E IMPLANTACIÓN DE RED FIJA. RECORRIDO 1 DE LECTURA.	119.988,20	0,00	0,00	0,00
2021.4.MEJ.14	Refuerzo de firme y contrucción de itinerario ciclista en la carretera CV-921, Orihuela Arneva (PK 0+000 al PK 2+340)l	7.353,13	0,00	0,00	0,00
2021.4.MEJ.17	Itinerario peatonal-ciclista adyacente a la CV-746, del.p.k.0+000 al 1+700 y del p.k. 1+890 al 2+190	13.598,95	0,00	0,00	0,00
2021.4.MEJ.3	Variante de la Ctra. Cv-728, desde el p.k. 8+560 hasta la ctra. CV-729 en el Rafol d´Almunia	0,01	0,00	0,00	0,00
2021.4.MIH.10	GORGA: RENOVACIÓN PARCIAL DE LA CONDUCCIÓN DE ABASTECIMIENTO EN ALTA PENÀGUILA-GORGA, PARA GORGA.	134.561,53	0,00	0,00	0,00
2021.4.MIH.12	L´ALQUERIA D´ASNAR: RENOVACIÓN Y MEJORAS INFR. HIDRÁULICAS (ABAST. Y CONTRA INCENDIOS) POLÍGONO INDUSTRIAL EL ALTET.	111.757,98	0,00	0,00	0,00
2021.4.MIH.18	PLANES: EJECUCIÓN DE UN COLECTOR DE AGUAS RESIDUALES EN PLANES.	120.000,00	0,00	0,00	0,00

Documento adaptado electrónicamente para ser publicado de conformidad con lo previsto en la LOPD-GDD. Imprenta Provincial de la Diputación de Alicante. Servicio de Transparencia, BOP e Imprenta

ANUALIDADES PENDIENTES

CÓDIGO DE PROYECTO	DENOMINACIÓN	GASTO PENDIENTE DE REALIZAR			
		2025	2026	2027	AÑOS SUCESIVOS
2021.4.MIH.2	ALGUEÑA: RENOVACIÓN DE RED DE AGUA POTABLE EN LA CALLE SANTA TERESA Y ADYACENTES EN ALGUEÑA.	0,01	0,00	0,00	0,00
2021.4.MIH.4	BENIMELI: MEJORA DE LA RED GENERAL DE AGUA POTABLE: AMPLIACIÓN DEL DEPÓSITO DE AGUA POTABLE DE BENIMELI.	110.476,74	0,00	0,00	0,00
2021.4.NOM.17	ALBATERA: CONDUCCIÓN AGUA RIEGO, DESDE INSTALACIONES SAT 3569 "VIRGEN DEL ROSARIO" HASTA PARAJE "LA CASICA DEL HAMBRE".	450.000,00	597.580,32	0,00	0,00
2021.4.NOM.7	LA VALL DE LAGUAR: PLANTA DE FILTRACIÓN PARA POTABILIZACIÓN DEL AGUA DEL POZO LUCIFER.	42.462,01	0,00	0,00	0,00
2021.4.RPD.13	XIXONA: ADECUACIÓN DE INFRAESTRUCTURAS HIDRÁULICAS EN LA SARGA.	7.260,00	0,00	0,00	0,00
2021.4.RPD.15	MUTXAMEL: RENOVACIÓN DE INFRAESTRUCTURAS DE ALCANTARILLADO EN DIVERSAS CALLES DEL CASCO URBANO DE MUTXAMEL.	4.840,00	0,00	0,00	0,00
2021.4.RPD.19	SAN MIGUEL DE SALINAS: ESTACIÓN DE BOMBEO AGUAS RESIDUALES CIUDAD DE LAS COMUNICACIONES SAN MIGUEL DE SALINAS.	8.470,00	0,00	0,00	0,00
2021.4.RPD.21	COMUNIDAD DE REGANTS I USUARIS FONT BENIALET (BENIARDÁ): OPTIMIZACIÓN DEL SISTEMA DE RIEGO.	6.751,80	0,00	0,00	0,00
2021.4.RPD.4	AGOST: EJECUCIÓN DE NUEVO DEPÓSITO PARA ABASTECIMIENTO DE AGUA POTABLE EN TEROL DE AGOST.	8.107,00	0,00	0,00	0,00
2021.4.RPD.7	ALMUDAINA: LEGALIZACIÓN DE LAS CAPTACIONES DE ABASTECIMIENTO DE AGUA POTABLE.	4.500,00	0,00	0,00	0,00
2021.4.RPD.9	BENIARDÁ: SUSTITUCIÓN DEL COLECTOR GENERAL DE SANEAMIENTO EN EL ÁMBITO DEL CAMÍ DEL FONDO.	5.000,00	0,00	0,00	0,00

Documento adaptado electrónicamente para ser publicado de conformidad con lo previsto en la LOPD-GDD. Imprenta Provincial de la Diputación de Alicante. Servicio de Transparencia, BOP e Imprenta

PRESUPUESTO DE GASTOS. EJERCICIO CORRIENTE **EJERCICIO 2025**

ANUALIDADES PENDIENTES

CÓDIGO DE PROYECTO	DENOMINACIÓN	GASTO PENDIENTE DE REALIZAR			
		2025	2026	2027	AÑOS SUCESIVOS
2022.2.CER.242	TORMOS "Construcción de vestuarios y aseos en la piscina municipal"	3.074,30	0,00	0,00	0,00
2022.2.CER.98	TORMOS: Construcción de una skatepark-street	4.196,68	0,00	0,00	0,00
2022.2.MER.4	JUZGADO PRIVATIVO AGUAS CALLOSA DE SEGURA: INVERSIONES REDUCIR CONSUMO DE AGUA Y ENERGÍA. FASE II.	0,01	0,00	0,00	0,00
2022.2.MER.5	COMUNIDAD REGANTES NUEVOS RIEGOS EL PROGRESO (ELCHE): MEJORAS INSTALACIÓN ELEVACIÓN AGUAS PARA REGADÍO.	0,01	0,00	0,00	0,00
2022.2.MER.9	COMUNIDAD REGANTES SINDICATO DE RIEGOS DE LA HUERTA DE ALICANTE:CONEXIÓN BALSAS REGULACIÓN CON BALSA REPARTO AGUA RIEGO.	9.048,06	0,00	0,00	0,00
2022.2.MIH.1	AGOST: RENOVACIÓN RED ABASTECIMIENTO AGUA POTABLE AVDA. VIRGEN DE LA PAZ, ENTRE C/JACINTO BENAVENTE Y AVDA DE JIJONA.	101.627,66	0,00	0,00	0,00
2022.2.MIH.15	BENITACHELL: EJECUCIÓN DE UNA RED DE ALCANTARILLADO EN LA CARRETERA DE LA PARTIDA DE "LES FONTS" EN BENITACHELL.	120.000,00	0,00	0,00	0,00
2022.2.MIH.16	BIAR: RENOVACIÓN DE LA RED DE ABASTECIMIENTO EN LA CALLE CARRILES DEL MUNICIPIO DE BIAR.	74.979,42	0,00	0,00	0,00
2022.2.MIH.20	COCENTAINA: AUTOMATIZACIÓN CONTROL ABASTECIMIENTO POR TELELECTURA SECTOR 2 (SAN CRISTÓBAL, SAN JAIME, JOVADES Y ALCUDIA)	90.350,76	0,00	0,00	0,00
2022.2.MIH.23	DOLORES: RENOVACIÓN DE LA RED DE ABASTECIMIENTO EN CALLE ELCHE Y OTRAS DE DOLORES.	155.885,27	0,00	0,00	0,00
2022.2.MIH.26	EL CAMPELLO: ACONDICIONAMIENTO DE LA ESTACIÓN DE BOMBEO GALLO ROJO EN EL TÉRMINO MUNICIPAL DE EL CAMPELLO.	1.104.018,64	0,00	0,00	0,00

Documento adaptado electrónicamente para ser publicado de conformidad con lo previsto en la LOPD-GDD. Imprenta Provincial de la Diputación de Alicante. Servicio de Transparencia, BOP e Imprenta

PRESUPUESTO DE GASTOS. EJERCICIO CORRIENTE **EJERCICIO 2025**

ANUALIDADES PENDIENTES

CÓDIGO DE PROYECTO	DENOMINACIÓN	GASTO PENDIENTE DE REALIZAR			
		2025	2026	2027	AÑOS SUCESIVOS
2022.2.MIH.27	ELS POBLETS: IMPLANTACIÓN DE LA RED DE SANEAMIENTO DE LA C/22, C/25-2 DE LA PARTIDA SORTS DE LA MAR Y TRAVESÍA CV-730	88.869,88	0,00	0,00	0,00
2022.2.MIH.31	LA ROMANA: INSTALACIÓN DE CANALIZACIÓN Y ESTACIÓN BOMBEO ABASTECIMIENTO AGUA POTABLE EN LAS CUEVAS EN LA ROMANA.	92.627,23	0,00	0,00	0,00
2022.2.MIH.38	POLOP: SUSTITUCIÓN CONDUCCIÓN PRINCIPAL DE ABASTECIMIENTO DE AGUA POTABLE DEL CASCO URBANO EN PARTIDA BOVALAR DE POLOP.	160.694,57	0,00	0,00	0,00
2022.2.MIH.5	ALGORFA: MALLADO DE RED EN C/CONSTITUCIÓN Y ADYACENTES EN ALGORFA.	7.622,92	0,00	0,00	0,00
2022.2.MIH.56	BENIJÓFAR: REHABILITACIÓN Y SELLADO DEL DEPÓSITO "ATALAYA PARK" DE BENIJÓFAR.	73.119,60	0,00	0,00	0,00
2022.2.MIH.64	HONDÓN DE LAS NIEVES: AMPLIACIÓN Y SUSTITUCIÓN RED ALCANTARILLADO EN CALLES SAN JUAN Y HORNO DE HONDÓN DE LAS NIEVES.	123.162,02	0,00	0,00	0,00
2022.2.MIH.66	LA NUCIA: INFRAESTRUCTURA HIDRÁULICA DE NUEVO ESTABLECIMIENTO EN "CAMÍ CAMPISANO" EN LA NUCIA.	119.988,82	0,00	0,00	0,00
2022.2.MIH.71	SAN ISIDRO: RENOVACIÓN DE LA RED DE SANEAMIENTO EN LA CALLE SALADAR EN SAN ISIDRO.	104.907,00	0,00	0,00	0,00
2022.2.MIH.8	BENEJÚZAR: REPOSICIÓN DE RED DE AGUA POTABLE ZONA OCTAVA FASE 2ª DE BENEJÚZAR.	166.594,84	0,00	0,00	0,00
2022.2.MIH.9	BENIARBEIG: CAMBIO DE CONTADORES CON TELELECTURA EN BENIARBEIG.	138.000,00	0,00	0,00	0,00
2022.4.30.1	PROYECTO DE ADECUACION DEL CONTROL DE ENFERMERIA DE LA UME A Y CREACION DE UNO EN LA UME B DEL EDIF DE REHAB PSICOSOCIAL	90.504,81	0,00	0,00	0,00

Documento adaptado electrónicamente para ser publicado de conformidad con lo previsto en la LOPD-GDD. Imprenta Provincial de la Diputación de Alicante. Servicio de Transparencia, BOP e Imprenta

PRESUPUESTO DE GASTOS. EJERCICIO CORRIENTE **EJERCICIO 2025**

ANUALIDADES PENDIENTES

CÓDIGO DE PROYECTO	DENOMINACIÓN	GASTO PENDIENTE DE REALIZAR			
		2025	2026	2027	AÑOS SUCESIVOS
2022.4.BENIM.2	SUBV. NO DINERARIA AYTO. BENIMASSOT REDACCIÓN PLAN GENERAL A EJECUTAR PARA DICHO ATYO.	18.041,23	0,00	0,00	0,00
2022.4.CER.120	ALCOLEJA "Acondicionamiento y mejora en el polideportivo municipal"	207,18	0,00	0,00	0,00
2022.4.CER.149	BENIFALLIM "Mejora del alumbrado público del casco urbano"	18.522,80	0,00	0,00	0,00
2022.4.CER.153	BENILLOBA "Red de pluviales en la Avda. de Alcoy"	87.273,94	0,00	0,00	0,00
2022.4.CER.157	BENILLUP "Adecuación de parking descubierto disuasorio y muro de contención"	83.936,43	0,00	0,00	0,00
2022.4.CER.161	BENIMELI "Ampliación de la zona verde del Calvario, actuación 2, parcela 394 del polígono 2"	125.264,95	0,00	0,00	0,00
2022.4.CER.180	EL RÀFOL D'ALMUNIA "Urbanización Passeig Segària"	210,71	0,00	0,00	0,00
2022.4.CER.184	FAGECA "Mejora y acondicionamiento de los viales del casco antiguo"	56,92	0,00	0,00	0,00
2022.4.CER.185	FAGECA "Renovación de luminarias"	104,18	0,00	0,00	0,00
2022.4.CER.231	SAGRA "Reforma Plaza de les Fonts"	256,21	0,00	0,00	0,00
2022.4.CER.240	TOLLOS "Renovación luminarias e instalación barandillas para viandantes y punto recarga para vehículos eléctricos"	175,65	0,00	0,00	0,00
2022.4.CER.241	TOLLOS "Acondicionamiento del camino de acceso y aparcamiento de la piscina"	42,70	0,00	0,00	0,00
2022.4.CER.244	VALL DE GALLINERA "Mejoras en la red de infraestructuras hidráulicas"	425,57	0,00	0,00	0,00
2022.4.CER.249	BENIFALLIM "Repavimentación del camino Racó de La Bassa"	132.491,69	0,00	0,00	0,00

Documento adaptado electrónicamente para ser publicado de conformidad con lo previsto en la LOPD-GDD. Imprenta Provincial de la Diputación de Alicante. Servicio de Transparencia, BOP e Imprenta

PRESUPUESTO DE GASTOS. EJERCICIO CORRIENTE **EJERCICIO 2025**

ANUALIDADES PENDIENTES

CÓDIGO DE PROYECTO	DENOMINACIÓN	GASTO PENDIENTE DE REALIZAR			
		2025	2026	2027	AÑOS SUCESIVOS
2022.4.CER.70	Llosa de Camacho: "Reparación y acondicionamiento del Camí de la Coma (Monte Grande)"	85,33	0,00	0,00	0,00
2022.4.CER.71	Llosa de Camacho: "Mejora instalaciones deportivas. Pista polivalente"	114,62	0,00	0,00	0,00
2022.4.CNP.80	Restablec.de la vialidad y acondic. de taludes en el camino mirador del Xap y la localidad de de Benialí en V.Gallinera	582.295,46	0,00	0,00	0,00
2022.4.ELCHE.1	REDACCIÓN ANTEPROYECTO PALACIO DE CONGRESOS, EJEC. AYTO. ELCHE	320.000,00	0,00	0,00	0,00
2022.4.MEJ.1	Ref. firme y mejora de trazado de la seguridad vial de usuarios vulnerables en la CV-923. Tramo Hurchillo-Arneva	56.620,30	0,00	0,00	0,00
2022.4.MEJ.16	Glorieta en el Punto Kilométrico 13+000 de la CV-780. Acceso a Torremanzanas	9.213,92	0,00	0,00	0,00
2022.4.MEJ.19	Glorieta en el p.k. 1+570 (pol. Ind. Algorós) y ordenación de accesos en la CV-851 (Vereda de Sendres). Elche	69.093,77	0,00	0,00	0,00
2022.4.MEJ.22	Glorieta en la intersección de la CV-735 y CV-738 y mejora de trazado entre el p.k. 3+000 y 3+150 de la CV-738	13.454,54	0,00	0,00	0,00
2022.4.MEJ.23	Variante entre las carreteras CV-840 y CV-841 en la Algueña	50.000,00	0,00	0,00	0,00
2022.4.MEJ.24	Circunvalación de la CV-770 a su paso por el núcleo urbano de Alcolecha	50.000,00	0,00	0,00	0,00
2022.4.MIH.17	BOLULLA: NUEVO DEPÓSITO, IMPULSIÓN Y ABASTECIMIENTO EN BOLULLA.	3.585,62	0,00	0,00	0,00
2022.4.MIH.19	CASTELL DE CASTELLS: SUSTITUCIÓN DE ACOMETIDAS DE AGUA A VIVIENDA E INSTALACIÓN DE CONTADORES DIGITALES .	62.999,98	0,00	0,00	0,00
2022.4.MIH.24	EATIM JESÚS POBRE: IMPLANTACIÓN TRAMO RED MUNICIPAL ALCANTARILLADO E INSTALACIÓN EQUIPO REMONTE HASTA C/MAYOR.	119.869,76	0,00	0,00	0,00

Documento adaptado electrónicamente para ser publicado de conformidad con lo previsto en la LOPD-GDD. Imprenta Provincial de la Diputación de Alicante. Servicio de Transparencia, BOP e Imprenta

ANUALIDADES PENDIENTES

CÓDIGO DE PROYECTO	DENOMINACIÓN	GASTO PENDIENTE DE REALIZAR			
		2025	2026	2027	AÑOS SUCESIVOS
2022.4.MIH.3	ALCOCER DE PLANES: DESVIACIÓN DE PLUVIALES AL BARRANCO DE TURBALLOS EN ALCOCER DE PLANES.	20.641,12	0,00	0,00	0,00
2022.4.MIH.30	L´ATZÚBIA: ADQUISICIÓN E INSTALACIÓN DE CONTADORES DOMICILIARIOS DE AGUA POTABLE CON SISTEMA DE TELEMEDIDA EN L´ATZÚBIA.	76.379,42	0,00	0,00	0,00
2022.4.MIH.39	QUATRETONDETA: MEJORA DE LA EFICIENCIA HIDRÁULICA DEL SISTEMA DE ABASTECIMIENTO DEL MUNICIPIO DE QUATRETONDETA.	35.656,10	0,00	0,00	0,00
2022.4.MIH.41	RELLEU: SUSTITUCIÓN DE LAS LÍNEAS DE ALIMENTACIÓN DEL DEPÓSITO MUNICIPAL SITO EN PARTIDA LA COMA DE RELLEU.	119.998,62	0,00	0,00	0,00
2022.4.MIH.47	TÀRBENA: INSTALACIÓN DE CONTADORES DOMICILIARIOS CON TELELECTURA EN TÀRBENA.	83.394,83	0,00	0,00	0,00
2022.4.MIH.49	VALL DE GALLINERA: INSTALACIÓN EQUIPO FILTRACIÓN PARA REDUCIR ÍNDICE TURBIDEZ AGUA PROCEDENTE DEL POZO DE LA SOLANA.	238.903,71	0,00	0,00	0,00
2022.4.MIH.52	AGRES: APROVECHAMIENTO Y OPTIMIZACIÓN DEL AGUA DE LAS FUENTES PARA USO MUNICIPAL EN AGRES.	119.961,76	0,00	0,00	0,00
2022.4.MIH.54	ALGUEÑA: RENOVACIÓN DE LA RED DE AGUA POTABLE EN LA AVENIDA CONSTITUCIÓN Y ADYACENTES DE ALGUEÑA.	0,01	0,00	0,00	0,00
2022.4.MIH.57	BENIMASSOT: ADECUACIÓN DEL DEPÓSITO DE AGUA POTABLE EN BENIMASSOT.	106.128,60	0,00	0,00	0,00
2022.4.MIH.59	BOLULLA: COLOCACIÓN PLACAS SOLARES Y AMPLIACIÓN RED ABASTECIMIENTO EN PARTIDA CASALOTS DE BOLULLA.	3.478,40	0,00	0,00	0,00
2022.4.MIH.62	CONFRIDES: AUTOMATIZACIÓN DE LOS DEPÓSITOS MUNICIPALES DE ABASTECIMIENTO DE AGUA POTABLE EN CONFRIDES.	98.010,00	0,00	0,00	0,00

Documento adaptado electrónicamente para ser publicado de conformidad con lo previsto en la LOPD-GDD. Imprenta Provincial de la Diputación de Alicante. Servicio de Transparencia, BOP e Imprenta

PRESUPUESTO DE GASTOS. EJERCICIO CORRIENTE **EJERCICIO 2025**

ANUALIDADES PENDIENTES

CÓDIGO DE PROYECTO	DENOMINACIÓN	GASTO PENDIENTE DE REALIZAR			
		2025	2026	2027	AÑOS SUCESIVOS
2022.4.MIH.65	L´ALQUERIA D´ASNAR: OBRAS MEJORA TRATAMIENTO AGUAS MEDIANTE INSTALACIÓN DESINCRUSTADOR ELECTRÓNICO L´ALQUERIA D´ASNAR.	0,56	0,00	0,00	0,00
2022.4.MIH.67	LORCHA: RENOVACIÓN DE TUBERÍAS DE AGUA POTABLE EN CALLES ARRIERS Y LA SAFOR DE LORCHA.	349,99	0,00	0,00	0,00
2022.4.MIH.70	QUATRETONDETA: MEJORA DEL PUNTO DE ABASTECIMIENTO DE AGUA POTABLE DENOMINADO VINYETA EN QUATRETONDETA.	0,01	0,00	0,00	0,00
2022.4.MILLE.1	SUBVENCIÓN NO DINERARIA AYTO. MILLENA INV. RECUPERACIÓN, PUESTA EN VALOR Y OTROS TRABAJOS TORRE MEDIEVAL	116.447,63	0,00	0,00	0,00
2022.4.PAD.1	ALGORFA: REDACCIÓN PROYECTO ABASTECIMIENTO A DISEMINADOS SIN CONEXIÓN CON LA RED DE DISTRIBUCIÓN EN ALGORFA.	1.846,51	0,00	0,00	0,00
2022.4.PAD.2	BENIMANTELL: REDACCIÓN PROYECTO ABASTECIMIENTO A DISEMINADOS SIN CONEXIÓN CON LA RED DE DISTRIBUCIÓN EN BENIMANTELL.	6.500,00	0,00	0,00	0,00
2022.4.PAD.3	COX: REDACCIÓN PROYECTO ABASTECIMIENTO A DISEMINADOS SIN CONEXIÓN CON LA RED DE DISTRIBUCIÓN EN COX.	13.685,00	0,00	0,00	0,00
2022.4.PAD.6	TORREMANZANAS: REDACCIÓN PROYECTO ABASTECIMIENTO A DISEMINADOS SIN CONEXIÓN CON LA RED DE DISTRIBUCIÓN EN TORREMANZANAS.	15.500,00	0,00	0,00	0,00
2022.4.PAE19.20	AGRES-OBRAS DE MEJORA DE LA EFICIENCIA ENERGETICA DEL EDIFICIO CASA DE CULTURA Y OTRAS ACTUACIONES	52.756,00	0,00	0,00	0,00
2022.4.PAM.3	Mejora de la rasante viaria e implantancion del cariil bici en un tramo de la CV-767 en Finestrat	18.060,89	0,00	0,00	0,00

Documento adaptado electrónicamente para ser publicado de conformidad con lo previsto en la LOPD-GDD. Imprenta Provincial de la Diputación de Alicante. Servicio de Transparencia, BOP e Imprenta

PRESUPUESTO DE GASTOS. EJERCICIO CORRIENTE **EJERCICIO 2025**

ANUALIDADES PENDIENTES

CÓDIGO DE PROYECTO	DENOMINACIÓN	GASTO PENDIENTE DE REALIZAR			
		2025	2026	2027	AÑOS SUCESIVOS
2022.4.PAM.7	Glorieta en CV-731 en acceso a Orba desde Benidoleig	10.000,00	0,00	0,00	0,00
2022.4.RPD.1	ALCALALÍ: RENOVACIÓN DE LA RED DE AGUA POTABLE EN CALLES FORN, VALENT Y CALVARI, DEL MUNICIPIO ALCALALÍ.	4.125,27	0,00	0,00	0,00
2022.4.RPD.10	L´ALFÀS DEL PI: DESVÍO DE CONDUCCIÓN DN 300 DESDE CAMÍ LA ALMASERA HASTA CAMÍ DELS ALGUERS Nº 89 EN L'ALFÀS DEL PI.	7.244,39	0,00	0,00	0,00
2022.4.RPD.13	ONDARA: DEMOLICIÓN DEL ANTIGUO DEPÓSITO DE AGUA POTABLE DE ONDARA Y CONSTRUCCIÓN DE UN NUEVO DEPÓSITO.	7.875,51	0,00	0,00	0,00
2022.4.RPD.14	PEGO: EQUIPAMIENTO Y PUESTA EN FUNCIONAMIENTO DE LOS POZOS IRIDA-RACÓ DE BOCHA DEL MUNICIPIO DE PEGO.	7.875,33	0,00	0,00	0,00
2022.4.RPD.15	PINOSO: RENOVACIÓN DE LA RED DE ABASTECIMIENTO DE AGUA POTABLE EN EL MUNICIPIO DE PINOSO.	6.000,17	0,00	0,00	0,00
2022.4.RPD.17	SALINAS: ESTACIÓN DE TRATAMIENTO DE AGUA POTABLE EN SALINAS.	7.875,28	0,00	0,00	0,00
2022.4.RPD.18	TORMOS: REPOSICIÓN DE LA RED DE SANEAMIENTO Y AGUA POTABLE DE LA CALLE SORTS Y DEL ENTORNO CON LA CASA DE LA CULTURA.	4.125,17	0,00	0,00	0,00
2022.4.RPD.19	VALL DE GALLINERA: INFRAESTRUCTURA HIDRÁULICA DE SANEAMIENTO.	4.125,17	0,00	0,00	0,00
2022.4.RPD.20	COMUNIDAD REGANTES ACEQUIA NUEVA ZONA BAJA HUERTA MAYOR DE ASPE: MEJORA DE INFRAESTRUCTURAS PARA REGADÍO.	4.125,11	0,00	0,00	0,00
2022.4.RPD.4	BENITACHELL: EJECUCIÓN DE RED DE ALCANTARILLADO EN LA CARRETERA DE LA PARTIDA "LA FONT"-POLIDEPORTIVO MUNICIPAL.	6.791,61	0,00	0,00	0,00

Documento adaptado electrónicamente para ser publicado de conformidad con lo previsto en la LOPD-GDD. Imprenta Provincial de la Diputación de Alicante. Servicio de Transparencia, BOP e Imprenta

ANUALIDADES PENDIENTES

CÓDIGO DE PROYECTO	DENOMINACIÓN	GASTO PENDIENTE DE REALIZAR			
		2025	2026	2027	AÑOS SUCESIVOS
2022.4.RPD.9	HONDÓN DE LAS NIEVES: INSTALACIÓN DE TANQUE DE TORMENTAS JUNTO A LA EBAR DE LA EDAR DE HONDÓN DE LAS NIEVES.	7.875,29	0,00	0,00	0,00
2022.4.SON.1	REHABILITACIÓN DE ÁREAS DE CUSTODIA DE DETENIDOS EN ACUARTELAMIENTOS DE LA GUARDIA CIVIL EN LA PROVINCIA DE ALICANTE	684,24	0,00	0,00	0,00
2022.5.CER.62	Jávea: "Revisión y adecuación de las instalaciones de alumbrado público exterior"	0,26	0,00	0,00	0,00
2023.3.NBS.1	PROYECTO EUROPEO NBS4LOCAL: ADOPTANDO SOLUCIONES BASADAS EN LA NATURALEZA PARA MEJORAR LA RESILIENCIA CLIMÁTICA.	99.591,97	4.647,34	8.769,05	0,00
2023.3.RCOM.4	MRR Otros gastos subvencionables	0,07	0,00	0,00	0,00
2023.4.11482.1	Licencias Microsoft Enterprise Agreement	0,00	232.383,52	0,00	0,00
2023.4.12555.1	Suscripción Licencias ADOBE	0,01	0,00	0,00	0,00
2023.4.5772.1	Suministro Software de gestión de copias de seguridad y restauración	0,00	99.017,74	0,00	0,00
2023.4.9047.1	SUMINISTRO LICENCIAS AUTODESK	18.392,00	18.392,00	0,00	0,00
2023.4.BENIF.1	SUBVENCIÓN NO DINERARIA AL AYUNTAMIENTO DE BENIFATO CON DESTINO REDACCIÓN PLAN GENERAL, A EJECUTAR PARA DICHO AYTO.	44.868,31	0,00	0,00	0,00
2023.4.BENIL.1	SUBVENCIÓN NO DINERARIA AL AYUNTAMIENTO BENILLOBA CON DESTINO REDACCIÓN DEL PLAN GENERAL, A EJECUTAR PARA DICHO AYTO.	36.318,65	0,00	0,00	0,00
2023.4.CAD.10	Plantación de arbolado y adaptación , T.M. de Tárbena (2022)	0,01	0,00	0,00	0,00
2023.4.CAD.3	Mejora plantación de arbolado e instalaciones, EATIM Llosa de Camacho (2022)	63.142,83	0,00	0,00	0,00

Documento adaptado electrónicamente para ser publicado de conformidad con lo previsto en la LOPD-GDD. Imprenta Provincial de la Diputación de Alicante. Servicio de Transparencia, BOP e Imprenta

PRESUPUESTO DE GASTOS. EJERCICIO CORRIENTE **EJERCICIO 2025**

ANUALIDADES PENDIENTES

CÓDIGO DE PROYECTO	DENOMINACIÓN	GASTO PENDIENTE DE REALIZAR			
		2025	2026	2027	AÑOS SUCESIVOS
2023.4.CAD.4	Plantación de arbolado para adaptación al cambio climático, T.M. de Lorcha (2022)	0,05	0,00	0,00	0,00
2023.4.CCC.11	Balones-Construcción e instalación de un centro de compostaje comunitario	455,76	0,00	0,00	0,00
2023.4.CER .222	BENILLUP "Mejora de la plataforma de acceso desde la CV-704 al nuevo aparcamiento junto a la piscina municipal ..."	7.758,80	147.179,17	237,90	0,00
2023.4.CER.110	PARCENT "Repavimentació de vials públics"	154,19	0,00	0,00	0,00
2023.4.CER.111	PARCENT "Reforma y mejora del antiguo campo de fútbol (actual área para autocaravanas)"	11.199,18	132.572,50	0,00	0,00
2023.4.CER.121	SAGRA "Renovación pavimento Raval Sant Sebastà y Rambla del Mortils"	20.837,32	70.650,71	0,00	0,00
2023.4.CER.122	SAGRA "Renovación red suministro agua potable C/De Baix"	26.536,98	92.563,10	0,00	0,00
2023.4.CER.135	TORMOS "Consolidación y habilitación en terraza de la cubierta de los vestuarios, sustitución y adecuación del solado y	16.608,55	200.640,75	0,00	0,00
2023.4.CER.142	VALL DE GALLINERA "Pavimentación vías públicas y sustitución red agua potable"	72.228,88	214.762,29	0,00	0,00
2023.4.CER.146	ALCOSSER: Mejoras en el sistema de suministros de agua en el diseminado de Alcosser	10.280,03	91.957,42	0,00	0,00
2023.4.CER.147	ALCOSSER: Repavimentación del Camí de Les Foies	22.960,58	78.401,98	0,00	0,00
2023.4.CER.16	ALMUDAINA: "Acondicionamiento de los caminos de Foment, Foia Blanca y Plà de la Barraca"	6.906,07	131.014,87	200,43	0,00
2023.4.CER.170	BENIMELI "Ampliación de la zona deportiva y cubrición de las pistas de pádel en el polideportivo municipal"	15.887,84	175.094,58	0,00	0,00
2023.4.CER.199	LA VALL D'EBO "Acondicionamiento del camino del cementerio"	3.933,90	74.621,17	122,83	0,00

Documento adaptado electrónicamente para ser publicado de conformidad con lo previsto en la LOPD-GDD. Imprenta Provincial de la Diputación de Alicante. Servicio de Transparencia, BOP e Imprenta

PRESUPUESTO DE GASTOS. EJERCICIO CORRIENTE **EJERCICIO 2025**

ANUALIDADES PENDIENTES

CÓDIGO DE PROYECTO	DENOMINACIÓN	GASTO PENDIENTE DE REALIZAR			
		2025	2026	2027	AÑOS SUCESIVOS
2023.4.CER.204	QUATRETONDETA: Mejora de espacio público y zonas verdes	49.874,10	149.765,48	0,00	0,00
2023.4.CER.218	TOLLOS: Reurbanización del casco urbano de Tollos	21.155,90	189.010,28	0,00	0,00
2023.4.CER.26	BENIGEMBLA "Mejora de la zona deportiva"	17.681,44	220.508,90	363,40	0,00
2023.4.CER.70	EL RÁFOL D'ALMUNIA "Zona de aparcamiento e instalación de servcios en edificio de almacén municipal"	15.919,24	185.373,00	0,00	0,00
2023.4.CER.94	LLOSA DE CAMACHO "Acondic. caminos vecinales 'finalización reparación Camí dels Ponts' y 'Reparación del Camí La Umbría'	491,00	33.586,73	0,00	0,00
2023.4.CSP.2	Acondicionamiento camí Balones - Quatretondeta afectado por los incendios de agosto de 2022	0,01	0,00	0,00	0,00
2023.4.CSP.3	Acondicionamiento camí La Vall d´Ebo a L´Atzubia afectado por los incendios de agosto de 2022	85.636,73	0,00	0,00	0,00
2023.4.INF22.1	Suministro de Plataforma de centralización de los servicios electrónicos comunes a las AAPP	0,00	1.361,25	0,00	0,00
2023.4.IZV.1	Obras de adecuación y mejora de varias zonas verdes del casco urbano	0,02	0,00	0,00	0,00
2023.4.IZV.2	Tárbena. Obras de muro de contención en zona verde Font d'En Mig	0,01	0,00	0,00	0,00
2023.4.MARQ.1	REFORMA DE LA ILUMINACIÓN DE LA SALA DE ARQUEOLOGÍA SUBACUÁTICA DEL MARQ	58.479,30	0,00	0,00	0,00
2023.4.MFA.10	MEJORAS SELVÍCOLAS EN SIERRA DEL CARRASCAL DE PARCENT	2,13	0,00	0,00	0,00
2023.4.MFA.15	MEJORAS SELVÍCOLAS, T.M. DE BOLULLA	23.657,75	0,00	0,00	0,00
2023.4.MFA.3	MEJORA DE LA MASA FORESTAL, T.M. TIBI	0,01	0,00	0,00	0,00

Documento adaptado electrónicamente para ser publicado de conformidad con lo previsto en la LOPD-GDD. Imprenta Provincial de la Diputación de Alicante. Servicio de Transparencia, BOP e Imprenta

PRESUPUESTO DE GASTOS. EJERCICIO CORRIENTE **EJERCICIO 2025**

ANUALIDADES PENDIENTES

CÓDIGO DE PROYECTO	DENOMINACIÓN	GASTO PENDIENTE DE REALIZAR			
		2025	2026	2027	AÑOS SUCESIVOS
2023.4.MFA.4	MEJORAS DE MASAS FORESTALES EN EL CABEZO, T.M. DE BUSOT	589,39	0,00	0,00	0,00
2023.4.MFAI.1	Obras de acción inmediata, t.m. Benimassot. Mejoras forestales incendios 2022.	222.482,62	0,00	0,00	0,00
2023.4.MFAI.2	Obras de acción inmediata, t.m. Castell de Castells. Mejoras forestales incendios 2022.	149.742,84	0,00	0,00	0,00
2023.4.MFAI.3	Obras de acción inmediata, t.m. La Vall d'Alcalá. Mejoras forestales incendios 2022.	603.916,24	0,00	0,00	0,00
2023.4.MFAI.4	Obras de acción inmediata, t.m. La Vall d'Ebo. Mejoras forestales incendios 2022.	128.330,13	0,00	0,00	0,00
2023.4.MFAI.5	Obras de acción inmediata, t.m. La Vall de Gallinera. Mejoras forestales incendios 2022.	235.352,64	0,00	0,00	0,00
2023.4.MFAI.6	Obras de acción inmediata, t.m. Tollos. Mejoras forestales incendios 2022.	364.294,02	0,00	0,00	0,00
2023.4.MFAI.7	Obras de acción inmediata, t.m. Pego. Mejoras forestales incendios 2022.	53.827,20	0,00	0,00	0,00
2023.4.MFAI.8	Obras de acción inmediata, t.m. Planes. Mejoras forestales incendios 2022.	227.926,84	0,00	0,00	0,00
2023.4.PAEOP.1	XALO-Mejora de la eficiencia energética del alumbrado público en las Urbanizaciones de La Almazara y Valle del Paraiso	60.000,00	0,00	0,00	0,00
2023.4.PAEOP.10	ELS POBLETS-Obras de mejora de la eficiencia energética del alumbrado público y de la iluminacion de edificios municipal	48.716,29	0,00	0,00	0,00
2023.4.PAEOP.11	GORGA-Instalación planta solar fotovoltaica en el edificio del ayuntamiento y otras actuaciones	58.503,57	0,00	0,00	0,00
2023.4.PAEOP.12	BENIGEMBLA-Obras de instalación energías renovables y otras actuaciones	54.480,92	0,00	0,00	0,00

Documento adaptado electrónicamente para ser publicado de conformidad con lo previsto en la LOPD-GDD. Imprenta Provincial de la Diputación de Alicante. Servicio de Transparencia, BOP e Imprenta

PRESUPUESTO DE GASTOS. EJERCICIO CORRIENTE **EJERCICIO 2025**

ANUALIDADES PENDIENTES

CÓDIGO DE PROYECTO	DENOMINACIÓN	GASTO PENDIENTE DE REALIZAR			
		2025	2026	2027	AÑOS SUCESIVOS
2023.4.PAEOP.13	TORREMANZANAS-Mejora de la eficiencia energética en la Casa Cultura, Polideportivo municipal y edificios municipales	60.000,00	0,00	0,00	0,00
2023.4.PAEOP.2	BIAR-Instalación fotovoltaica de autoconsumo para el edificio e instalación municipal del polideportivo	59.966,00	0,00	0,00	0,00
2023.4.PAEOP.3	LA VALL DE GALLINERA-Instalación solar fotovoltaica y otras actuaciones de mejora para instalación hidráulica de la Carr	60.000,00	0,00	0,00	0,00
2023.4.PAEOP.4	LLIBER-Instalación de planta fotovoltaica en el polideportivo y mejora de la eficiencia del alumbrado público	59.423,86	0,00	0,00	0,00
2023.4.PAEOP.44	ORBA-Obras de mejora de la eficiencia energética del alumbrado público y edificios municipales	1.764,71	0,00	0,00	0,00
2023.4.PAEOP.5	ONDARA-Instalación solar fotovoltaica y solar térmica en el complejo de piscina y pabellón municipal del Ayuntamiento	59.879,54	0,00	0,00	0,00
2023.4.PAEOP.6	CATRAL-Mejora de la eficiencia energética en la iluminacion interior de los edificios municipales y otras actuaciones	60.000,00	0,00	0,00	0,00
2023.4.PAEOP.60	FINESTRAT-Mejora de la eficiencia energética del alumbrado público	1.764,71	0,00	0,00	0,00
2023.4.PAEOP.64	COX-Mejora de la eficiencia energética en el Club de convivencia de la 3ª edad, cambio de luminarias, envolvente y otras	1.764,71	0,00	0,00	0,00
2023.4.PAEOP.69	MONOVAR-Mejora de la eficiencia energética del alumbrado público y del sistema de climatización de la Casa de Cultura de	1.865,55	0,00	0,00	0,00
2023.4.PAEOP.7	PEGO-Instalación de planta solar fotovoltaica en la piscina municipal y otras actuaciones	60.000,00	0,00	0,00	0,00

Documento adaptado electrónicamente para ser publicado de conformidad con lo previsto en la LOPD-GDD. Imprenta Provincial de la Diputación de Alicante. Servicio de Transparencia, BOP e Imprenta

PRESUPUESTO DE GASTOS. EJERCICIO CORRIENTE **EJERCICIO 2025**

ANUALIDADES PENDIENTES

CÓDIGO DE PROYECTO	DENOMINACIÓN	GASTO PENDIENTE DE REALIZAR			
		2025	2026	2027	AÑOS SUCESIVOS
2023.4.PAEOP.70	SELLA-Mejora de la eficiencia energética del alumbrado público y de la iluminacion interior de los edificios municipales	1.764,71	0,00	0,00	0,00
2023.4.PAEOP.9	BENIMANTELL-Instalación solar fotovoltaica destinada al autoconsumo del complejo público, consultorio médico, biblioteca	55.958,52	0,00	0,00	0,00
2023.4.PAM.1	Variante entre las ctras. Cv-840 y CV-841 en la Algueña	2.000,00	1.000,00	1.077.338,49	0,00
2023.4.PAM.11	MEJORA DE LA SEGURIDAD VIAL ENTRE EL P.K. 1+000 Y EL PK 5+000 EN LA CV-723, "DENIA A AVESANA (Alicante). (2ª fase)	25.210,00	0,00	0,00	0,00
2023.4.PAM.12	Implantación de glorieta en el pk 1+615 de la CV-760. Altea	50.000,00	0,00	0,00	0,00
2023.4.PAM.2	Implantación de glorieta en el PK 1+615 de la CV-760. Altea	1.000,00	1.000,00	298.000,00	0,00
2023.4.PAM.3	MEJORA DE LA INTERSECCIÓN DE LA CARRETERA CV-770 CON LA CV-7680, MEDIANTE GLORIETA EN EL P.K. 3+780 DE LA CV-770	0,01	0,00	0,00	0,00
2023.4.PAM.4	GLORIETA EN EL P.K. 1+570 (POL. IND. ALGORÓS) Y ORDENACIÓN DE ACCESOS EN LA CV-851 (VEREDA DE SENDRES). ELCHE (ALICANTE)	2.000,00	1.000,00	642.000,00	0,00
2023.4.PAM.5	GLORIETA EN LA INTERSECCIÓN DE LA CV 735 Y CV 738 Y MEJORA DE TRAZADO ENTRE EL PK 3+000 Y 3+150 DE LA CV-738	1.000,00	1.000,00	569.761,09	0,00
2023.4.PAM.6	MEJORA DE LA INTERSECCIÓN DE LA CV-813, P.K. 0+000, CON LA CARRETERA VILLENA-YECLA	2.000,00	433.000,00	0,00	0,00
2023.4.PAM.8	MEJORA DE LAS CARACTERÍSTICAS GEOMÉTRICAS EN LOS ACCESOS A LAS OBRAS DE FÁBRICA DE LA CV-754 (GORGA A QUATRETONDETA)	2.000,00	98.000,00	172.609,14	0,00
2023.4.PGOU.1	PLAN PROVINCIAL REDACCIÓN PGOU, MUNICIPIO POBLACIÓN INFERIOR A 5.000 HABITANTES A EJECUTAR PARA AYUNTAMIENTOS	112.790,56	0,00	0,00	0,00

Documento adaptado electrónicamente para ser publicado de conformidad con lo previsto en la LOPD-GDD. Imprenta Provincial de la Diputación de Alicante. Servicio de Transparencia, BOP e Imprenta

PRESUPUESTO DE GASTOS. EJERCICIO CORRIENTE **EJERCICIO 2025**

ANUALIDADES PENDIENTES

CÓDIGO DE PROYECTO	DENOMINACIÓN	GASTO PENDIENTE DE REALIZAR			
		2025	2026	2027	AÑOS SUCESIVOS
2023.4.PMPC.1	Acondicionamiento peatonal - ciclista en la CV-873 en TM de Albatera	21.536,55	1.000,00	297.000,00	0,00
2023.4.PMPC.10	Refuerzo de firme y andén peatonal-ciclista en la CV-853, Elche - La Marina, entre los PPKK 0+160 y 3+600	3.555,64	0,00	0,00	0,00
2023.4.PMPC.11	ENSANCHE, MEJORA DE TRAZADO Y ANDÉN PEATONAL-CICLISTA ENTRE LOS P.K. 0+000 Y 1+300 DE LA CV-923, DE BIGASTRO A HURCHILLO	2.940,30	0,00	0,00	0,00
2023.4.PMPC.12	Vía ciclo-peatonal entre pk 2+620 CV-703,en Alquería de Aznar,y el pk 3+600,en la conexión con el carril-bici de CV-700	2.008,93	0,00	0,00	0,00
2023.4.PMPC.13	Adecuación de la carretera CV-748 al tránsito peatonal, entre los PPKK 0+940 y 1+540.	1.266,92	0,00	0,00	0,00
2023.4.PMPC.6	Mejora de la seg. vial de usuarios vulnerables en la CV-733 (PPKK 0+000 y "1+100), entre Pedreguer y la Venta del Pou	1.669,80	0,00	0,00	0,00
2023.4.RVP.6	Refuerzo de firme en la CV-861, Dolores a Elche por El Hondo, entre los PPKK 3+750 y 6+200	360.000,00	0,00	0,00	0,00
2023.4.SELLA.1	SUBVENCIÓN NO DINERARIA AL AYUNTAMIENTO DE SELLA CON DESTINO A LA REDACCIÓN DEL PLAN GENERAL, A EJECUTAR PARA DICHO AYTO	40.998,83	0,00	0,00	0,00
2023.4.TOLLO.1	SUBVENCIÓN NO DINERARIA AL AYUNTAMIENTO DE TOLLOS CON DESTINO A LA REDACCIÓN DEL PLAN GENERAL A EJECUTAR PARA DICHO AYTO	34.228,06	0,00	0,00	0,00
2023.5.CER.101	MURLA: "Obras de mejora en el camino Fondo y Garroferal"	6.189,24	92.772,98	0,00	0,00
2023.5.CER.123	SAN ISIDRO: "Ampliación y remodelación de aceras en Calle Ronda de la Estación"	10.223,20	194.240,79	0,00	0,00
2023.5.CER.127	SAX: "Construcción de 48 nichos prefabricados en el cementerio municipal"	1.399,69	0,00	0,00	0,00

Documento adaptado electrónicamente para ser publicado de conformidad con lo previsto en la LOPD-GDD. Imprenta Provincial de la Diputación de Alicante. Servicio de Transparencia, BOP e Imprenta

PRESUPUESTO DE GASTOS. EJERCICIO CORRIENTE **EJERCICIO 2025**

ANUALIDADES PENDIENTES

CÓDIGO DE PROYECTO	DENOMINACIÓN	GASTO PENDIENTE DE REALIZAR			
		2025	2026	2027	AÑOS SUCESIVOS
2023.5.CER.128	SAX: "Acondicionamiento y mejora de la bilioteca municipal"	3.248,41	0,00	0,00	0,00
2023.5.CER.129	SAX: "Reforma interior de local en planta baja para centro de servicios sociales"	3.864,51	0,00	0,00	0,00
2023.5.CER.141	TORREVIEJA: "Alumbrado público sustitución luminarias led y ampliación de circuitos"	14.064,44	267.224,28	0,00	0,00
2023.5.CER.152	BANYERES DE MARIOLA: Cubrición de pista valor en polideportivo municipal	13.111,88	249.125,78	0,00	0,00
2023.5.CER.17	ASPE: "Reaparación de Imposta del Puente Ramón Berenguer"	3.443,22	65.421,22	0,00	0,00
2023.5.CER.173	CALLOSA DE SEGURA "Rehabilitación del firme de Calle Pio XI, Paseo San Roque, Calle Estación Ferrocarril..."	1.215,82	23.100,63	0,00	0,00
2023.5.CER.174	CALLOSA DEL SEGURA: Mejora de la accesibilidad del Camino Aljubent	7.260,68	137.952,89	0,00	0,00
2023.5.CER.175	CALLOSA DEL SEGURA: Sustitución de la losa estructura sobre acequia mayor y el rediseño del paseo Tierno Galvañ	6.170,75	214.764,32	0,00	0,00
2023.5.CER.178	CONFRIDES: Adquisición de terrenos para ubicación pista de padel en Abdet	375,00	7.125,00	0,00	0,00
2023.5.CER.180	CONFRIDES: Acondicionamineto Caino Abdet (Busquet)	3.820,00	45.980,00	0,00	0,00
2023.5.CER.181	CONFRIDES: Mejora del entorno del depósito municipal	2.760,00	29.450,00	0,00	0,00
2023.5.CER.182	CREVILLENT: Proyecto museográfico (refundido Casa Parque)	21.988,10	417.773,90	0,00	0,00
2023.5.CER.185	DÉNIA: Instalación de alumbrado público en la Calle Fénix desde Calle Escorpí a Calle IO	5.286,69	100.447,16	0,00	0,00
2023.5.CER.189	FAGECA: Adquisición de solar para su destino a aparcamiento	725,00	13.775,00	0,00	0,00

Documento adaptado electrónicamente para ser publicado de conformidad con lo previsto en la LOPD-GDD. Imprenta Provincial de la Diputación de Alicante. Servicio de Transparencia, BOP e Imprenta

PRESUPUESTO DE GASTOS. EJERCICIO CORRIENTE **EJERCICIO 2025**

ANUALIDADES PENDIENTES

CÓDIGO DE PROYECTO	DENOMINACIÓN	GASTO PENDIENTE DE REALIZAR			
		2025	2026	2027	AÑOS SUCESIVOS
2023.5.CER.190	FAGECA: Mejora y acondicionamiento del pavimento de los viales del casco urbano	0,00	34.058,73	0,00	0,00
2023.5.CER.202	MUTXAMEL: Asfaltado parcela e instal. caseta y conducciones sist. videovigilancia deposito vehículos...	2.570,87	48.846,54	0,00	0,00
2023.5.CER.214	TEULADA: Implementación de un sistema de CCTV en Teulada-Moraira	9.966,56	189.364,62	0,00	0,00
2023.5.CER.225	FAMORCA "Obras de mejora de la playa perimetral del estanque, trasdós del frontón y alrededores de la pista de pádel"	2.419,97	45.979,39	0,00	0,00
2023.5.CER.226	FAMORCA "Pavimentación del camino de la Font de la Olivera"	2.159,85	41.037,15	0,00	0,00
2023.5.CER.229	FAMORCA "Compra de edificio con la finalidad de instalar un centro social, biblioteca y sala de exposiciones"	11.990,35	82.032,50	0,00	0,00
2023.5.CER.230	MUTXAMEL "Adecuación y pavimentación C/Lazarillo de Tormes"	6.304,91	119.793,20	0,00	0,00
2023.5.CER.231	MUTXAMEL "Instalación de alumbrado público en camino Fábrica de Hilaturas"	1.610,35	30.596,65	0,00	0,00
2023.5.CER.232	MUTXAMEL "Instalación de placas solares fotovoltáicas en el polideportivo municipal"	6.660,87	126.556,50	0,00	0,00
2023.5.CER.233	MUTXAMEL "Adecuación de tres despachos en planta 1ª del centro social polivalente"	972,21	18.471,90	0,00	0,00
2023.5.CER.28	BENIJÓFAR: "Urbanización interior de la parcela destinada a la ampliación del cementerio municipal"	14.020,33	243.588,67	0,00	0,00
2023.5.CER.8	ALCALALÍ: "Reforma y rehabilitación estructural de antigua vivienda centr histórico para equipamiento cultural"	8.233,26	156.432,02	0,00	0,00
2023.5.CER.83	JIJONA: "Remodelación Calle Vall de Xixona"	18.680,00	354.920,00	0,00	0,00
2023.5.CER.85	LA ROMANA: "Cerramiento fachada norte y oeste de la pista cubierta del polideportivo municipal"	11.584,00	220.095,99	0,00	0,00

Documento adaptado electrónicamente para ser publicado de conformidad con lo previsto en la LOPD-GDD. Imprenta Provincial de la Diputación de Alicante. Servicio de Transparencia, BOP e Imprenta

PRESUPUESTO DE GASTOS. EJERCICIO CORRIENTE **EJERCICIO 2025**

ANUALIDADES PENDIENTES

CÓDIGO DE PROYECTO	DENOMINACIÓN	GASTO PENDIENTE DE REALIZAR			
		2025	2026	2027	AÑOS SUCESIVOS
2023.5.CER.92	LLÍBER: "Adquisición terrenos para acondicionamiento de espacio junto a piscina municipal"	2.986,47	0,00	0,00	0,00
2023.5.FSICV.1	CONSTRUCCION INSTITUTO NEURODESARROLLO FUNDACION SALUD INFANTIL CV.	0,01	0,00	0,00	0,00
2024.2.ACD.1	GESTION SOSTENIBLE DE FLUJOS TURISTICOS: DESARROLLO APP. MRR	30.000,00	29.105,09	0,00	0,00
2024.2.ACD.2	GESTION SOSTENIBLE DE FLUJOS TURISTICOS: AULA DE LA NATURALEZA (Inversiones). MRR	0,00	268.220,99	0,00	0,00
2024.2.ACD.3	GESTION SOSTENIBLE FLUJOS TURISTICOS: ACTUACIONES PROTECCION CONTRA EROSION E ISLAS DE DESCANSO . MRR	460.201,41	0,00	0,00	0,00
2024.2.ACD.4	GESTION SOSTENIBLE FLUJOS TURISTICOS: RECUPERACION PASAJISTICA MEJORA ENTORNOS RELEVANTES AREAS NATURALES. MRR	416.449,66	0,00	0,00	0,00
2024.2.ACD.5	GESITON SOSTENIBLE FLUJOS TURISTICOS: INVERSIONES EFICIENCIA ENERGETICA AREAS RECREATIVAS, PTOS RECARGA VEHICULOS..MRR	619.008,65	0,00	0,00	0,00
2024.2.ACD.6	GESTION SOSTENIBLE FLUJOS TURISTICOS: PLAN SEÑALIZACION TURISTICA CON SOLUCIONES DIGITALES. MRR	197.190,00	0,00	0,00	0,00
2024.2.ACD.7	GESTION SOSTENIBLE FLUJOS TURISTICOS: DISEÑO Y CONSTRUCCION ZONA OCIO ACTIVO Y SERVICIOS XORRET.MRR	111.394,54	0,00	0,00	0,00
2024.2.ACD.8	GESTION SOSTENIBLE FLUJOS TURISTICOS: CENTRO DINAMIZACION, INFORMACION E INTERPRETACION (XORRET) MRR	962.200,05	1.469.307,90	0,00	0,00
2024.2.MER.1	COMUNIDAD DE REGANTES DE ALBATERA: ENTUBAMIENTO PARCIAL 2º CANAL PONIENTE (FASE 3ª), EMPLEANDO TUBERÍA HORMIGÓN ARMADO.	48.400,00	0,00	0,00	0,00
2024.2.MER.10	COMUNIDAD REGANTES DE CHINORLET (MONÓVAR): INSTALACIÓN FOTOVOLTAICA Y BOMBEO.	55.683,85	0,00	0,00	0,00

Documento adaptado electrónicamente para ser publicado de conformidad con lo previsto en la LOPD-GDD. Imprenta Provincial de la Diputación de Alicante. Servicio de Transparencia, BOP e Imprenta

PRESUPUESTO DE GASTOS. EJERCICIO CORRIENTE **EJERCICIO 2025**

ANUALIDADES PENDIENTES

CÓDIGO DE PROYECTO	DENOMINACIÓN	GASTO PENDIENTE DE REALIZAR			
		2025	2026	2027	AÑOS SUCESIVOS
2024.2.MER.11	COMUNIDAD DE REGANTES SINDICATO RIEGOS LA HUERTA DE ALICANTE (MUTXAMEL): ENTUBADO CANAL TRANSPORTE AGUAS RÍO MONNEGRE.	48.400,00	0,00	0,00	0,00
2024.2.MER.12	COMUNIDAD DE REGANTES NUESTRA SEÑORA DE LOS DESAMPARADOS (ORBA): INSTALACIÓN SEGUNDA BOMBA EN POZO EXISTENTE.	48.900,00	0,00	0,00	0,00
2024.2.MER.13	JUZGADO PRIVATIVO DE AGUAS DE ORIHUELA: ADECUACIÓN INTEGRAL COMPUERTAS AZARBE DE HURCHILLO (FASE IV).	48.895,98	0,00	0,00	0,00
2024.2.MER.14	COMUNIDAD DE REGANTES DEL RIEGO MAYOR DE RELLEU: RED DE RIEGO POR GOTEO PARA LA COMUNIDAD DEL RIEGO MAYOR DE RELLEU.	48.548,26	0,00	0,00	0,00
2024.2.MER.2	COMUNIDAD DE REGANTES DE ALCALALÍ-JALÓN: AMPLIACIÓN POTENCIA FOTOVOLTAICA DE 31,5 KWP HASTA 69,3 KWP BOMBEO SOLAR POZO.	48.400,00	0,00	0,00	0,00
2024.2.MER.3	COMUNIDAD DE REGANTES SAN JOAQUÍN (BIGASTRO): SUSTITUCIÓN TRAMO RED GENERAL DISTRIBUCIÓN EN EL PARAJE CAÑADA ESCONDIDA.	49.363,17	0,00	0,00	0,00
2024.2.MER.4	COMUNIDAD DE REGANTES EL CANAL (ELCHE): MEJORAS EN INSTALACIÓN ELEVACIÓN AGUAS REGADÍO. ELECTRIFICACIÓN DE INSTALACIÓN.	48.966,99	0,00	0,00	0,00
2024.2.MER.5	COMUNIDAD DE REGANTES NUEVOS RIEGOS EL PROGRESO (ELCHE): MEJORAS INSTALACIONES AGUAS REGADÍO ESTACIÓN "CUATRO PILARES".	49.999,09	0,00	0,00	0,00
2024.2.MER.6	COMUNIDAD DE REGANTES NUESTRA SEÑORA DE BELÉN (JACARILLA): SUSTITUCIÓN DE TRAMO DE TUBERÍA DE IMPULSIÓN.	48.553,05	0,00	0,00	0,00
2024.2.MER.7	COMUNIDAD DE REGANTES CUARTO CANAL PONIENTE (LA MURADA): INSTALACIÓN PLANTA SOLAR FOTOVOLTAICA BOMBEO ARENERO (FASE II).	49.905,16	0,00	0,00	0,00

Documento adaptado electrónicamente para ser publicado de conformidad con lo previsto en la LOPD-GDD. Imprenta Provincial de la Diputación de Alicante. Servicio de Transparencia, BOP e Imprenta

ANUALIDADES PENDIENTES

CÓDIGO DE PROYECTO	DENOMINACIÓN	GASTO PENDIENTE DE REALIZAR			
		2025	2026	2027	AÑOS SUCESIVOS
2024.2.MER.8	COMUNIDAD DE REGANTES DE LORCHA: REFORMA DE LAS ACEQUIAS DE RIEGO DE LA COMUNIDAD DE REGANTES DE LORCHA. FASE II.	48.503,03	0,00	0,00	0,00
2024.2.MER.9	COMUNIDAD DE REGANTES RIEGOS LEVANTE MARGEN DERECHA RÍO SEGURA (LOS MONTESINOS): INSTALACIONES NUEVOS ELEMENTOS CONTROL.	48.956,61	0,00	0,00	0,00
2024.2.MIH.1	ALGORFA: REPOSICIÓN DE RED DE AGUA POTABLE EN VARIAS CALLES DE LA URBANIZACIÓN MONTEMAR DE ALGORFA.	113.035,94	0,00	0,00	0,00
2024.2.MIH.10	HONDÓN DE LAS NIEVES: INSTALACIÓN RED DE ALCANTARILLADO ENTRE LAS CALLES SAN JOSÉ Y SAN JUAN DE HONDÓN DE LAS NIEVES.	140.197,44	0,00	0,00	0,00
2024.2.MIH.11	PINOSO: ACONDICIONAMIENTO DEPÓSITO LEL DE PINOSO.	120.500,00	0,00	0,00	0,00
2024.2.MIH.12	SANTA POLA: EJECUCIÓN DE UN COLECTOR DE ALCANTARILLADO EN LAS CALLE ZORRILLA Y MARIANO BENLLIURE DE SANTA POLA.	83.500,01	0,00	0,00	0,00
2024.2.MIH.15	BENIARBEIG: RENOVACIÓN Y MEJORA DE LA RED DE AGUA POTABLE EN LA AVDA. DE DÉNIA DE BENIARBEIG.	23.999,54	95.998,17	0,00	0,00
2024.2.MIH.20	ONIL: RENOVACIÓN DE LA RED DE AGUA POTABLE EN LA CV-803, EN ONIL.	31.879,90	127.519,61	0,00	0,00
2024.2.MIH.3	BENIDORM: MODIFICACIÓN DE LA RED DE PLUVIALES DE LA PLAZA TORREJÓ Y AVENIDA VIRGEN DEL SUFRAGIO DE BENIDORM.	243.887,00	0,00	0,00	0,00
2024.2.MIH.6	BIAR: INSTALACIÓN DE PLUVIALES EN CALLE NAVARRO DEL MUNICIPIO DE BIAR.	85.937,49	0,00	0,00	0,00
2024.2.MIH.8	CATRAL: REPOSICIÓN DE RED DE ALCANTARILLADO DE LA AVENIDA LA PURÍSIMA EN CATRAL.	113.446,43	0,00	0,00	0,00

Documento adaptado electrónicamente para ser publicado de conformidad con lo previsto en la LOPD-GDD. Imprenta Provincial de la Diputación de Alicante. Servicio de Transparencia, BOP e Imprenta

PRESUPUESTO DE GASTOS. EJERCICIO CORRIENTE **EJERCICIO 2025**

ANUALIDADES PENDIENTES

CÓDIGO DE PROYECTO	DENOMINACIÓN	GASTO PENDIENTE DE REALIZAR			
		2025	2026	2027	AÑOS SUCESIVOS
2024.2.PLA.10	ALCALALÍ: Construcción muros de contención para consolidación camino y canalización desagüe pluviales camino la Cava	6.856,66	161.092,29	102.958,17	0,00
2024.2.PLA.105	EL FONDÓ DE LES NEUS: Instalación tanque tormentas junto a estación bombeo aguas residuales (EBAR) que bombea a EDAR	27.219,46	80.977,88	283.392,59	445.408,35
2024.2.PLA.106	EL RÁFOL D'ALMUNIA: Acondicionamiento zona deportiva	35.561,91	153.234,39	304.803,03	0,00
2024.2.PLA.113	FAGECA: Demolición edificio municipal y construcción nuevo edificio uso polivalente, asistencial y cultural	9.322,06	23.292,60	103.702,88	223.959,54
2024.2.PLA.115	FAMORCA: Aparcamiento público en superficie	8.008,94	0,00	23.230,94	215.035,11
2024.2.PLA.124	GORGA: Desdoblamiento canalización pluviales y residuales en el ámbito de varias calles del casco urbano	8.685,12	25.675,74	99.389,35	214.236,65
2024.2.PLA.129	HONDÓN DE LOS FRAILES: Mejora en instalaciones deportivas	8.482,75	25.649,33	282.132,75	33.550,73
2024.2.PLA.13	ALCOLEJA: Ampliación de edificio municipal para usos múltiples	10.891,11	22.947,31	224.403,72	103.424,54
2024.2.PLA.130	HONDÓN DE LOS FRAILES: Ecoparque de Hondón de los Frailes	4.228,28	93.577,83	59.649,27	0,00
2024.2.PLA.138	LA ROMANA: Renovación de la red de saneamiento y mejora pavimentación viales 2ª fase	18.220,88	47.815,75	468.154,44	215.767,32
2024.2.PLA.139	LA VALL D'ALCALÀ: Mejora urbana c/ almendros de Alcalá de la Jovada	20.488,45	242.952,05	13.497,35	0,00
2024.2.PLA.14	ALCOSSER: Mejora en la eficiencia energética del alumbrado público	5.839,60	16.350,88	147.157,88	0,00
2024.2.PLA.140	LA VALL D'ALCALÀ: Mejora urbana entorno lavadero de Alcalá de la Jovada	142,43	86.263,72	142,43	0,00
2024.2.PLA.141	LA VALL D'ALCALÀ: Mejora parque infantil de Alcalá de la Jovada	62.811,28	1.920,66	106,70	0,00

Documento adaptado electrónicamente para ser publicado de conformidad con lo previsto en la LOPD-GDD. Imprenta Provincial de la Diputación de Alicante. Servicio de Transparencia, BOP e Imprenta

PRESUPUESTO DE GASTOS. EJERCICIO CORRIENTE **EJERCICIO 2025**

ANUALIDADES PENDIENTES

CÓDIGO DE PROYECTO	DENOMINACIÓN	GASTO PENDIENTE DE REALIZAR			
		2025	2026	2027	AÑOS SUCESIVOS
2024.2.PLA.144	LA VALL D'EBO: Reforma y adecuación de edificio cultural multiusos	8.146,91	151.009,47	98.062,82	0,00
2024.2.PLA.145	LA VALL D'EBO: Mejora y adecuación de las instalaciones del Ayuntamiento	5.498,51	25.496,42	118.882,07	0,00
2024.2.PLA.146	LA XARA (E.L.M.): Acondicionamiento terrenos colindantes a Casa del Vidre para dotarla de accesos rodado y peatonal	12.989,91	50.125,71	427.632,78	52.093,09
2024.2.PLA.147	LA XARA (E.L.M.): Reforma del edificio conocido como Casa del Vidre	6.095,78	19.185,33	140.490,73	0,00
2024.2.PLA.151	L'ALQUERÍA D'ASNAR: Pavimentación de aparcamientos públicos	4.607,83	72.491,18	129,37	0,00
2024.2.PLA.152	L'ALQUERÍA D'ASNAR: Sustitución tuberías fibrocemento por polietileno entorno Pz.Miguel Hernández	342,83	227.525,80	342,83	0,00
2024.2.PLA.159	LLOSA DE CAMACHO (E.L.M): Creación de aceras y renovación de existentes en calle la Granja	1.894,46	76.325,58	111,44	0,00
2024.2.PLA.160	LLOSA DE CAMACHO (E.L.M): Actuación en Área del merendero	6.747,96	84.130,29	144,53	0,00
2024.2.PLA.161	LLOSA DE CAMACHO (E.L.M): Adecuación de los almacenes municipales	4.285,41	82.600,17	52.293,85	0,00
2024.2.PLA.172	MONÓVAR: Actuaciones de infraestructura verde y azul en la Rambla del Salitre	0,00	37.877,68	454.532,20	265.143,80
2024.2.PLA.190	ONIL: Pabellón polideportivo en Onil (Fase I)	22.725,88	61.582,25	281.601,93	608.357,74
2024.2.PLA.211	PINOSO: Construcción nueva zona equipamiento y servicios anexa a instalaciones deportivas municipales	22.955,44	252.751,11	590.200,46	0,00
2024.2.PLA.212	PLANES: Construcción gimnasio municipal de Planes	13.593,93	39.993,58	436.582,35	51.915,59
2024.2.PLA.213	PLANES: Pavimentación del camí Clarent-Polígono 15 parcela 9016	2.114,13	75.465,28	124,36	0,00

Documento adaptado electrónicamente para ser publicado de conformidad con lo previsto en la LOPD-GDD. Imprenta Provincial de la Diputación de Alicante. Servicio de Transparencia, BOP e Imprenta

PRESUPUESTO DE GASTOS. EJERCICIO CORRIENTE **EJERCICIO 2025**

ANUALIDADES PENDIENTES

CÓDIGO DE PROYECTO	DENOMINACIÓN	GASTO PENDIENTE DE REALIZAR			
		2025	2026	2027	AÑOS SUCESIVOS
2024.2.PLA.217	QUATRETONDETA: Centro social municipal	8.093,39	16.869,36	209.160,51	11.603,78
2024.2.PLA.218	QUATRETONDETA: Almacén municipal	2.928,94	46.723,69	43.794,74	0,00
2024.2.PLA.219	QUATRETONDETA: Instalaciones deportivas	2.350,43	68.388,74	111,93	0,00
2024.2.PLA.226	ROJALES: Sustitución columnas pvc y luminarias lámparas vapor sodio alta presión por columnas metálicas y luminarias LED	20.086,00	257.148,95	570.248,23	0,00
2024.2.PLA.228	SAGRA: Aparcamiento público	4.965,76	15.431,63	142.724,70	16.956,26
2024.2.PLA.229	SAGRA: Archivo Municipal	4.766,83	17.605,46	130.709,56	0,00
2024.2.PLA.230	SALINAS: Renovación de la red de agua potable del diseminado	11.250,64	55.686,82	394.631,11	0,00
2024.2.PLA.231	SALINAS: Nave industrial para uso de almacén municipal	4.456,83	35.056,69	127.522,90	0,00
2024.2.PLA.232	SALINAS: Adecuación de diversos caminos mediante triple tratamiento	232,25	148.908,06	232,25	0,00
2024.2.PLA.237	SAN MIGUEL DE SALINAS: Biblioteca	22.596,75	61.779,58	612.831,75	282.468,46
2024.2.PLA.246	SAX: Intervenciones y mejoras Ciudad Deportiva Municipal	36.215,06	75.484,39	624.382,50	363.459,57
2024.2.PLA.247	SELLA: Ampliación edificio multifuncional	18.439,99	26.438,06	158.628,38	343.694,81
2024.2.PLA.248	SENIJA: Obras de mejoras de urbanización de la plaza ayuntamiento y su entorno en Senija	12.284,87	36.428,24	141.247,13	304.469,72
2024.2.PLA.249	TÁRBENA: Centro Social "Can Mançana"	16.980,84	55.617,97	420.933,15	0,00
2024.2.PLA.250	TÁRBENA: Reparación de camino de Mallades	99,69	60.376,71	99,69	0,00

Documento adaptado electrónicamente para ser publicado de conformidad con lo previsto en la LOPD-GDD. Imprenta Provincial de la Diputación de Alicante. Servicio de Transparencia, BOP e Imprenta

ANUALIDADES PENDIENTES

CÓDIGO DE PROYECTO	DENOMINACIÓN	GASTO PENDIENTE DE REALIZAR			
		2025	2026	2027	AÑOS SUCESIVOS
2024.2.PLA.252	TIBI: Sustitución conducciones abastecimiento agua potable (nº 1:red alta bombeo pozo-depósito Les Redones, nº 2 red ...	10.518,75	42.429,94	321.366,22	39.115,54
2024.2.PLA.253	TIBI: Acondicionamiento del camino rural La Ancornia	530,69	219.552,34	140.530,69	0,00
2024.2.PLA.254	TOLLOS: Asfaltado y mejora de caminos rurales	29.051,68	374.222,84	582,82	0,00
2024.2.PLA.255	TORMOS: Mejora del acceso a Tormos desde Orba: reurbanización tramo C. Pou	215,11	117.381,56	12.477,92	0,00
2024.2.PLA.256	TORMOS: Reurbanización y mejora de la C. Trinquete	4.283,23	76.455,73	50.970,51	0,00
2024.2.PLA.257	TORMOS: Mejora de entorno del (PQL1), parque público Calvari	3.010,67	57.094,44	108,23	0,00
2024.2.PLA.263	XALÓ: Ensanche del tablero y adecuación del puente de la Solana	16.293,04	40.837,87	544.865,55	30.237,59
2024.2.PLA.266	BENIARRÉS: Colector de pluviales en calle Alameda	8.185,15	104.172,93	223.329,55	0,00
2024.2.PLA.267	BENIARRÉS: Adecuación de pavimentos y alumbrado en diversas calles del casco urbano	4.799,66	59.546,85	127.366,98	0,00
2024.2.PLA.268	BENIDOLEIG: Habilitación local para uso dotacional	16.854,57	144.989,97	338.309,92	0,00
2024.2.PLA.27	ALMUDAINA: Edificio gimnasio y aseo adaptado	8.776,87	22.950,93	224.446,23	103.444,15
2024.2.PLA.270	IBI: Control desbord. Sist.Saneam.núcleo urb.episodios lluvia (PVDSS)-07 a cauce y señal. puntos críticos inundables	23.674,52	0,00	211.295,11	493.021,94
2024.2.PLA.271	IBI: Ampliación colector saneamiento en calle Alicante, de calle Reyes Católicos a Muebles Verdú	5.065,36	47.912,38	99.579,06	0,00
2024.2.PLA.272	IBI: Red saneamiento pluviales ámbito Ávda Azorín, desde c/ Tibi, Avda. Juan Carlos I hasta c/ Jovellanos	13.344,55	58.583,43	450.488,45	0,00

Documento adaptado electrónicamente para ser publicado de conformidad con lo previsto en la LOPD-GDD. Imprenta Provincial de la Diputación de Alicante. Servicio de Transparencia, BOP e Imprenta

PRESUPUESTO DE GASTOS. EJERCICIO CORRIENTE **EJERCICIO 2025**

ANUALIDADES PENDIENTES

CÓDIGO DE PROYECTO	DENOMINACIÓN	GASTO PENDIENTE DE REALIZAR			
		2025	2026	2027	AÑOS SUCESIVOS
2024.2.PLA.31	BALONES: Demolición edificios, constr. escenario, vestuarios y almacén y urb. entorno iglesia Sant Frances d'Asis	11.605,72	17.263,51	103.581,02	224.425,53
2024.2.PLA.34	BENASAU: Reparación piscina municipal y acondicionamiento instalaciones deportivas	26.421,92	339.019,23	534,42	0,00
2024.2.PLA.35	BENEIXAMA: Construcción de equipamiento cubierto en Polideportivo Municipal	26.026,91	54.248,86	709.938,86	0,00
2024.2.PLA.4	AGRES: Construcción auditorio municipal	17.727,12	25.416,00	152.495,98	330.407,96
2024.2.PLA.40	BENIARBEIG: Pistas Polideportivas	8.942,62	106.350,99	208,39	0,00
2024.2.PLA.41	BENIARBEIG: Peatonalización c/ Luis Santoja y Plaza del Ayuntamiento	6.421,83	121.793,00	221,83	0,00
2024.2.PLA.42	BENIARBEIG: Cobertura para espacios multiusos	15.954,83	98.480,24	369.976,68	0,00
2024.2.PLA.48	BENIFALLIM: Formación de zona de estacionamiento fotovoltaico	9.635,13	171.987,18	114.658,13	0,00
2024.2.PLA.49	BENIFALLIM: Adecuación del espacio perimetral del Centro Social Polivalente	1.694,70	60.031,34	99,69	0,00
2024.2.PLA.51	BENIFATO: Construcción de un edificio para la ampliación de dependencias municipales	8.801,97	23.011,27	225.019,06	103.708,12
2024.2.PLA.52	BENIGEMBLA: Ampliación edificio social polivalente	8.432,98	25.769,77	192.497,11	0,00
2024.2.PLA.56	BENILLOBA: Refuerzo de talud en vertido red de pluviales al Río Frainos	2.285,56	51.109,85	32.594,36	0,00
2024.2.PLA.57	BENILLOBA: Reforma de las piscinas municipales e instalaciones anexas	25.248,02	372.365,67	25.248,02	0,00
2024.2.PLA.59	BENILLUP: Repavimentación del entorno viario del Centro Social	5.248,54	63.842,49	117,64	0,00
2024.2.PLA.6	AIGÜES: Obras de reurbanización del Barrio de la Torre	11.713,47	39.952,90	386.394,74	45.917,34

Documento adaptado electrónicamente para ser publicado de conformidad con lo previsto en la LOPD-GDD. Imprenta Provincial de la Diputación de Alicante. Servicio de Transparencia, BOP e Imprenta

PRESUPUESTO DE GASTOS. EJERCICIO CORRIENTE **EJERCICIO 2025**

ANUALIDADES PENDIENTES

CÓDIGO DE PROYECTO	DENOMINACIÓN	GASTO PENDIENTE DE REALIZAR			
		2025	2026	2027	AÑOS SUCESIVOS
2024.2.PLA.60	BENILLUP: Creación espacio cultural al aire libre mediante la construcción de una pérgola en el mirador del Travadell	6.628,12	27.584,88	190.765,45	0,00
2024.2.PLA.64	BENIMARFULL: Edificio para gimnasio y nuevos usos en polideportivo municipal	10.547,54	15.689,46	94.136,79	203.963,05
2024.2.PLA.65	BENIMASSOT: Adecuación de edificio municipal turístico en calle Raval	11.736,72	27.828,76	283.123,79	33.654,71
2024.2.PLA.67	BENIMELI: Elevación de planta para ampliación de edificio multiusos	7.970,55	19.781,22	190.030,19	87.573,28
2024.2.PLA.71	BIAR: Adecuación y mejoras de urbanización en el vial perimetral al casco urbano de Biar	15.710,72	71.923,00	528.378,55	0,00
2024.2.PLA.72	BIAR: Adecuación de edificio existente para archivo municipal.	0,00	0,00	119.984,66	79.989,78
2024.2.PLA.88	CASTELL DE CASTELLS: Mejora, adecuación y refuerzo en la piscina y pista polideportiva	6.710,96	158.181,35	101.111,83	0,00
2024.2.PLA.89	CASTELL DE CASTELLS: Ampliación, acceso y mejoras del espacio público adyacente a la avda. de Alcoy	4.840,00	23.038,39	120.951,61	0,00
2024.2.PLA.94	CONFRIDES: Obras de renovación de pavimentos y adecuación de varias calles y espacios en el núcleo urbano del Abdet	7.428,06	51.450,01	229.258,31	0,00
2024.2.PLA.95	CONFRIDES: Formación de zona de estacionamiento en la calle la Era de abajo	3.771,16	143.044,53	221,83	0,00
2024.2.PLA.96	COX: Rehabilitación de la plaza de la glorieta	27.440,39	70.571,34	686.333,03	316.311,32
2024.3.ACD.1	GESTION SOSTENIBLE DE FLUJOS TURISTICOS: PLAN DE COMUNICACION GESTION. MRR	107.335,59	90.558,02	0,00	0,00
2024.3.INA.1	XXXII MUESTRA DE TEATRO ESPAÑOL DE AUTORES CONTEMPORÁNEOS	7.333,56	0,00	0,00	0,00
2024.4.14414.1	PLATAFORMA GESTIÓN INTEGRAL DEL CONTROL FINANCIERO	36.910,00	29.960,00	0,00	0,00

Documento adaptado electrónicamente para ser publicado de conformidad con lo previsto en la LOPD-GDD. Imprenta Provincial de la Diputación de Alicante. Servicio de Transparencia, BOP e Imprenta

PRESUPUESTO DE GASTOS. EJERCICIO CORRIENTE **EJERCICIO 2025**

ANUALIDADES PENDIENTES

CÓDIGO DE PROYECTO	DENOMINACIÓN	GASTO PENDIENTE DE REALIZAR			
		2025	2026	2027	AÑOS SUCESIVOS
2024.4.1638.1	CONTROL REMOTO DE ESCRITORIO	0,00	3.780,64	3.780,64	0,00
2024.4.ACR.1	BUSOT: MEJORA DE LA CAPTACIÓN DE AGUA EN ALTA POR MEDIO DE LA CONEXIÓN DEL DEPÓSITO BUSOT CON EL DEPÓSITO MUNICIPAL.	23.150,00	23.150,00	416.700,00	0,00
2024.4.ACR.2	CASTALLA: EJECUCIÓN DEL NUEVO POZO CANTARINA II EN EL MUNICIPIO DE CASTALLA.	244.173,21	244.173,22	0,00	0,00
2024.4.ACR.3	HONDÓN DE LAS NIEVES: RENOVACIÓN CONDUCCIÓN DN200 DEPÓSITO GENERAL DE LA CANALOSA EN HONDÓN DE LAS NIEVES.	22.907,80	22.907,80	412.340,32	0,00
2024.4.ACR.4	MANCOMUNIDAD DE CALPE, MURLA Y VALL DE LAGUAR-POZO LUCIFER: NUEVA CAPTACIÓN ABASTECIMIENTO A CALP EN LA VALL DE LAGUAR.	84.956,76	360.000,00	0,00	0,00
2024.4.ACR.5	ONDARA: DEMOLICIÓN DEL ANTIGUO DEPÓSITO DE AGUA POTABLE DE ONDARA Y CONSTRUCCIÓN DE NUEVO DEPÓSITO EN MISMA UBICACIÓN.	29.340,11	29.340,11	528.121,97	0,00
2024.4.ACR.6	TIBI: INSTALACIÓN ELECTROMECÁNICA, DEPÓSITO REGULADOR Y CONDUCCIÓN DE ABASTECIMIENTO EN TIBI.	30.169,18	30.169,18	543.045,23	0,00
2024.4.ADDA.1	ADECUACIÓN DE ESPACIOS DE LA TERCERA PLANTA DEL AUDITORIO DE LA DIPUTACIÓN PROVINCIAL (ADDA) PARA USOS MÚLTIPLES	175.189,06	0,00	0,00	0,00
2024.4.AGOST.1	AGOST.- SUBVENCIÓN NO DINERARIA AL AYUNTAMIENTO DE AGOST PARA LA REDACCIÓN DEL PLAN GENERAL	71.600,00	0,00	0,00	0,00
2024.4.CAÑAD.1	CAÑADA.- SUBVENCIÓN NO DINERARIA AL AYUNTAMIENTO DE CAÑADA CON DESTINO A LA REDACCIÓN DEL PLAN GENERAL	52.000,00	0,00	0,00	0,00
2024.4.EIL.1	Actualización encuesta infraestructuras y equipamientos locales 2024-2025 y caminos	14.825,00	0,00	0,00	0,00

Documento adaptado electrónicamente para ser publicado de conformidad con lo previsto en la LOPD-GDD. Imprenta Provincial de la Diputación de Alicante. Servicio de Transparencia, BOP e Imprenta

PRESUPUESTO DE GASTOS. EJERCICIO CORRIENTE **EJERCICIO 2025**

ANUALIDADES PENDIENTES

CÓDIGO DE PROYECTO	DENOMINACIÓN	GASTO PENDIENTE DE REALIZAR			
		2025	2026	2027	AÑOS SUCESIVOS
2024.4.EXT.1	COMUNIDAD REGANTES ALBATERA: INSTALACIÓN EQUIPOS ELECTROMECÁNICOS 2º CANAL PONIENTE Y SISTEMA OXIGENACIÓN EMBALSE Nº 2.	181.225,14	68.499,46	0,00	0,00
2024.4.EXT.10	COMUNIDAD DE REGANTES DE LORCHA: REFORMA DE LAS ACEQUIAS DE RIEGO DE LA COMUNIDAD DE REGANTES DE LORCHA.	27.319,60	98.680,40	14.000,00	0,00
2024.4.EXT.11	COMUNIDAD DE REGANTES RIEGOS DE LEVANTE MARGEN DERECHA (LOS MONTESINOS): INSTALACIÓN NUEVOS ELEMENTOS DE CONTROL.	30.437,01	21.788,65	196.097,81	0,00
2024.4.EXT.12	COMUNIDAD DE REGANTES SAN MIGUEL DE MURLA: MEJORA INFRAESTRUCTURA HIDRÁULICA RED DE RIEGO A PRESIÓN. FASE I.	26.562,60	15.343,74	138.093,66	0,00
2024.4.EXT.13	COMUNIDAD REGANTES NUESTRA SEÑORA DESAMPARADOS (ORBA): CAMBIO TOMA SONDEO Nº 2 PARA CAPTACIÓN AGUAS SUBTERRÁNEAS.	28.974,49	183.777,79	23.639,14	0,00
2024.4.EXT.14	JUZGADO PRIVATIVO DE AGUAS DE ORIHUELA: MEJORA DE VARIOS TRAMOS DE CAUCES Y CASETAS DE MANIOBRA.	30.642,50	181.857,50	37.500,00	0,00
2024.4.EXT.15	COMUNIDAD REGANTES VILLAJOYOSA: RENOVACIÓN CONDUCCIÓN GENERAL PUNTO KILOMÉTRICO 1+967 A 3+032 EN CAMI AIXIUILI. FASE IV.	30.602,05	21.906,80	197.161,19	0,00
2024.4.EXT.2	SINDICATO LOCAL DE RIEGOS DE LA HUERTA DE ALBATERA: MEJORA DE LA INFRAESTRUCTURA DE DISTRIBUCIÓN AGUA DE RIEGO. FASE I.	143.116,11	54.095,00	0,00	0,00
2024.4.EXT.3	COMUNIDAD REGANTES CANAL BAJO ALGAR (BENIDORM): RENOVACIÓN CONDUCCIÓN TRAMO EDAR BENIDORM/CN-332. FASE I.	181.417,82	68.572,28	0,00	0,00
2024.4.EXT.4	COMUNIDAD DE REGANTES SANTO DOMINGO (BIGASTRO): REHABILITACIÓN Y REFORMA DE LA BALSA "EL PINO".	30.552,12	193.784,23	24.926,26	0,00

Documento adaptado electrónicamente para ser publicado de conformidad con lo previsto en la LOPD-GDD. Imprenta Provincial de la Diputación de Alicante. Servicio de Transparencia, BOP e Imprenta

PRESUPUESTO DE GASTOS. EJERCICIO CORRIENTE **EJERCICIO 2025**

ANUALIDADES PENDIENTES

CÓDIGO DE PROYECTO	DENOMINACIÓN	GASTO PENDIENTE DE REALIZAR			
		2025	2026	2027	AÑOS SUCESIVOS
2024.4.EXT.5	JUZGADO PRIVATIVO DE AGUAS DE CALLOSA DE SEGURA: ACONDICIONAMIENTO DE AZARBE DE MONCADA.	30.501,26	21.834,64	196.511,80	0,00
2024.4.EXT.6	SINDICATO GENERAL DE RIEGOS DE LA ACEQUIA DE COX: MEJORA RED RIEGO ACEQUIA DE COX MEDIANTE REPOSICIÓN COMPUERTAS.	30.642,18	194.355,44	24.999,74	0,00
2024.4.EXT.7	SINDICATO GENERAL AGUAS DOLORES: AUTOMATIZACIÓN Y TELECONTROL COMPUERTAS PARADA PALANCAS AZARBE ABANILLA Y COLA CEBADAS.	30.642,48	219.357,28	0,00	0,00
2024.4.EXT.8	COMUNIDAD REGANTES NUEVOS RIEGOS EL PROGRESO (ELCHE): MEJORA EFICIENCIA ENERGÉTICA AGUA REGADÍO ESTACIONES ELEVACIÓN.	30.617,53	194.199,15	24.979,63	0,00
2024.4.EXT.9	JUZGADO PRIVATIVO DE AGUAS DE FORMENTERA DEL SEGURA: REHABILITACIÓN DE UN TRAMO DE LA ACEQUIA DE LOS PALACIOS.	181.425,00	68.575,00	0,00	0,00
2024.4.IMF.1	FINCA EL CACHULI, T.M. DE PETRER (ALICANTE) - EJECUCIÓN DE DEPÓSITO DE AGUA PARA EXTINCIÓN DE INCENDIOS FORESTALES	124.999,99	0,00	0,00	0,00
2024.4.IMF.2	PROYECTO CUARTO PLAN ANUAL DEL PLAN ESPECIAL DE ORDENACIÓN FORESTAL DEL MONTE EL PLANO, T.M. DE SAX (ALICANTE)	70.000,00	0,00	0,00	0,00
2024.4.MEJ.13	Proyecto básico de conexión de la CV-782 con la CV-775 en Relleu	16.153,50	0,00	0,00	0,00
2024.4.MEJ.15	Glorieta en la Cv-746 (Calpe a Moraira), p.k. 5+920. Acceso a Cala Adcocat,	11.858,00	0,00	0,00	0,00
2024.4.MEJ.16	Glorieta en la intersección entre CV-868 y la antigua CV-870 en Orihuela	9.683,39	0,00	0,00	0,00
2024.4.MIH.13	TIBI: GRAN REPARACIÓN DE LAS REDES DE SANEAMIENTO MUNICIPAL DE PLAZA LA GLORIETA, MARTÍN CARBONELL Y PEÑA DE TIBI.	92.000,00	0,00	0,00	0,00

Documento adaptado electrónicamente para ser publicado de conformidad con lo previsto en la LOPD-GDD. Imprenta Provincial de la Diputación de Alicante. Servicio de Transparencia, BOP e Imprenta

PRESUPUESTO DE GASTOS. EJERCICIO CORRIENTE **EJERCICIO 2025**

ANUALIDADES PENDIENTES

CÓDIGO DE PROYECTO	DENOMINACIÓN	GASTO PENDIENTE DE REALIZAR			
		2025	2026	2027	AÑOS SUCESIVOS
2024.4.MIH.14	BALONES: OBRAS DE SUSTITUCIÓN DEL ALCANTARILLADO EN LA CALLE DEL MUR DE BALONES.	24.000,00	95.999,98	0,00	0,00
2024.4.MIH.16	BOLULLA: NUEVA CONDUCCIÓN DE ABASTECIMIENTO Y DISTRIBUCIÓN DE AGUA POTABLE EN BOLULLA.	24.000,00	96.000,00	0,00	0,00
2024.4.MIH.17	DAYA VIEJA: RENOVACIÓN RED DE AGUA Y ACOMETIDAS EN CALLE AZARBE HIGUERAS Y PRACTICANTE ANTONIO SORIANO BRU.	22.400,00	89.600,00	0,00	0,00
2024.4.MIH.18	FAMORCA: OBRAS DE MEJORA DE LA RED DE SANEAMIENTO DE FAMORCA.	24.800,00	81.200,00	0,00	0,00
2024.4.MIH.19	LLÍBER: RENOVACIÓN DE LA RED DE AGUA POTABLE EN EL CAMÍ VELL DE GATA DE LLÍBER.	23.999,80	95.999,22	0,00	0,00
2024.4.MIH.21	ORXETA: LIMPIEZA Y REHABILITACIÓN DEL MANANTIAL "FONT DEL XOI" DE ORXETA.	22.000,00	88.000,00	0,00	0,00
2024.4.MIH.22	TÀRBENA: ACTUACIONES PUNTUALES EN LA RED DE FECALES Y PLUVIALES DEL CASCO URBANO DE TÀRBENA.	24.000,00	96.000,00	0,00	0,00
2024.4.MIH.4	BENIFALLIM: REPOSICIÓN Y PROLONGACIÓN RED DE ABASTECIMIENTO DEL CAMINO RIBES Y DE LA RED DE SUMINISTRO DEL CALVARI.	77.160,81	0,00	0,00	0,00
2024.4.MIH.5	BENIMARFULL: RENOVACIÓN DE CONTADORES DOMICILIARIOS A SISTEMA DE TELELECTURA EN RED FIJA EN BENIMARFULL.	71.973,52	0,00	0,00	0,00
2024.4.MUBAG.1	OBRA DE REMODELACIÓN DE LA PLANTA BAJA DEL MUBAG.	227.657,22	356.502,13	0,00	0,00
2024.4.NOM.2	LA VALL D´ALCALÀ: CONSTRUCCIÓN DE UNA DEPURADORA EN BENIAIA.	317.000,00	0,00	0,00	0,00
2024.4.OFD.1	Proyecto de 2º Plan Anual de ejecución de la primera revisión del proyecto de ordenación integral del monte de Mas de Pr	20.486,27	0,00	0,00	0,00

Documento adaptado electrónicamente para ser publicado de conformidad con lo previsto en la LOPD-GDD. Imprenta Provincial de la Diputación de Alicante. Servicio de Transparencia, BOP e Imprenta

PRESUPUESTO DE GASTOS. EJERCICIO CORRIENTE **EJERCICIO 2025**

ANUALIDADES PENDIENTES

CÓDIGO DE PROYECTO	DENOMINACIÓN	GASTO PENDIENTE DE REALIZAR			
		2025	2026	2027	AÑOS SUCESIVOS
2024.4.PAD.1	ALGORFA: REDACCIÓN DEL PROYECTO DE ABASTECIMIENTO A DISEMINADO SIN CONEXIÓN CON LA RED DE DISTRIBUCIÓN DE ALGORFA.	9.000,00	0,00	0,00	0,00
2024.4.PAD.3	L´ATZÚBIA: REDACCIÓN DEL PROYECTO DE ABASTECIMIENTO A DISEMINADO SIN CONEXIÓN CON LA RED DE DISTRIBUCIÓN DE L´ATZÚBIA.	9.572,28	0,00	0,00	0,00
2024.4.PAD.4	ONIL: REDACCIÓN DEL PROYECTO DE ABASTECIMIENTO A DISEMINADO SIN CONEXIÓN CON LA RED DE DISTRIBUCIÓN DE ONIL.	15.500,00	0,00	0,00	0,00
2024.4.PAD.5	PLANES: REDACCIÓN DEL PROYECTO DE ABASTECIMIENTO A DISEMINADO SIN CONEXIÓN CON LA RED DE DISTRIBUCIÓN DE PLANES.	5.432,28	0,00	0,00	0,00
2024.4.PAD.6	TÀRBENA: REDACCIÓN DEL PROYECTO DE ABASTECIMIENTO A DISEMINADO SIN CONEXIÓN CON LA RED DE DISTRIBUCIÓN DE TÀRBENA.	13.712,61	0,00	0,00	0,00
2024.4.PAD.7	XIXONA: REDACCIÓN DEL PROYECTO DE ABASTECIMIENTO A DISEMINADO SIN CONEXIÓN CON LA RED DE DISTRIBUCIÓN DE XIXONA.	9.044,01	0,00	0,00	0,00
2024.4.PALAC.1	PROYECTO DE RESTAURACIÓN VALLADO PALACIO PROVINCIAL. SECTORES AVENIDA DE LA ESTACIÓN.	237.965,76	0,00	0,00	0,00
2024.4.PMPC.1	Construcción de vía ciclo-peatonal en la CV-746, Calpe a Moraira, entre el PK 8+800 y el PK 9+900	1.000,00	1.000,00	298.000,00	0,00
2024.4.PMPC.2	Itinerario ciclopeatonal y refuerzo de firme en la CV-849 (Torrellano - L'Altet), del PK 0+450 al PK 1+950	6.465,94	0,00	0,00	0,00
2024.4.PMPC.3	Proyecto básico de ampliación de plataforma para seguridad ciclo-peatonal en la CV-770, del PK 4+550 a PK 8+420. Orxeta	20.485,30	0,00	0,00	0,00
2024.4.PMPC.4	Ensanche y construcción de itinerario ciclista en la CV-849, el Altet a Torrellano, entre el PK 6+100 y el PK 7+660 (tra	70.000,00	0,00	0,00	0,00

Documento adaptado electrónicamente para ser publicado de conformidad con lo previsto en la LOPD-GDD. Imprenta Provincial de la Diputación de Alicante. Servicio de Transparencia, BOP e Imprenta

ANUALIDADES PENDIENTES

CÓDIGO DE PROYECTO	DENOMINACIÓN	GASTO PENDIENTE DE REALIZAR			
		2025	2026	2027	AÑOS SUCESIVOS
2024.4.PMPC.5	Mej.seg. vial de usuarios vulnerables en la CV-733 (PPKK 0+000 y 1+100), entre Pedreguer y la Venta del Pou de l´Ovella	50.000,00	0,00	0,00	0,00
2024.4.PMPC.6	Ref. y andén peatonal-ciclista en CV-853, Elche - La Marina, entre PPKK 0+160 y 3+600 (Tramo Ronda Sur Elche a la Foia	75.000,00	0,00	0,00	0,00
2024.4.RPD.1	BENEIXAMA: LEGALIZACIÓN DEL CENTRO DE TRANSFORMACIÓN DEL POZO DE SAN JUAN DE BENEIXAMA.	4.332,28	0,00	0,00	0,00
2024.4.RPD.10	L´ALFÀS DEL PI: SUSTITUCIÓN DE UN TRAMO DEL COLECTOR GENERAL DE AGUA POTABLE DN 300MM DEL DEPÓSITO ALBIR .	5.526,02	0,00	0,00	0,00
2024.4.RPD.11	LA ROMANA: ABASTECIMIENTO AGUA POTABLE EN LA ZONA DE ALGAYAT EN LA ROMANA.	11.773,30	0,00	0,00	0,00
2024.4.RPD.12	ONIL: LEGALIZACIÓN DEL CUADRO ELÉCTRICO DE BAJA TENSIÓN DEL POZO DE CAPTACIÓN BARRANCO LA ESCALERA DE ONIL.	4.332,29	0,00	0,00	0,00
2024.4.RPD.14	PINOSO: EQUIPAMIENTO ELECTROMECÁNICO DEL NUEVO POZO PAREDÓN PARA EL SISTEMA DE ABASTECIMIENTO MUNICIPAL DE PINOSO.	11.773,30	0,00	0,00	0,00
2024.4.RPD.16	SANTA POLA: INSTALACIÓN DE COLECTOR DE PLUVIALES EN LA CTRA. DE ELCHE-DE SANTA POLA.	8.333,62	0,00	0,00	0,00
2024.4.RPD.18	COMUNIDAD DE REGANTES AZUD DE TOLL DEL MOLI: EFICIENCIA DE RIEGO AZUD TOLL DEL MOLÍ.	6.076,50	0,00	0,00	0,00
2024.4.RPD.19	COMUNIDAD DE REGANTES AZUD DE LA MURTERA, DE SELLA: ACONDICIONAMIENTO Y REPARACIÓN DE TODA LA INFRAESTRUCTURA EN GENERAL	6.076,50	0,00	0,00	0,00
2024.4.RPD.2	BENFERRI: REPOSICIÓN DE RED AGUA POTABLE EN ENTORNO DE LA RAMBLA DE ABANILLA (CALLE OLIVAR, VALENCIA Y BARRIO CABEZO).	4.280,46	0,00	0,00	0,00

Documento adaptado electrónicamente para ser publicado de conformidad con lo previsto en la LOPD-GDD. Imprenta Provincial de la Diputación de Alicante. Servicio de Transparencia, BOP e Imprenta

ANUALIDADES PENDIENTES

CÓDIGO DE PROYECTO	DENOMINACIÓN	GASTO PENDIENTE DE REALIZAR			
		2025	2026	2027	AÑOS SUCESIVOS
2024.4.RPD.20	COMUNIDAD DE REGANTES LOS AZUDES DEL TERS: ENTUBADO ACEQUIAS DELS TERS.	6.076,50	0,00	0,00	0,00
2024.4.RPD.3	BENIARBEIG: CUADRO PLC Y MANIOBRAS DE LA PLANTA DE ÓSMOSIS.	4.332,28	0,00	0,00	0,00
2024.4.RPD.4	BENIARRÉS: CONSTRUCCIÓN DE UN NUEVO DEPÓSITO MUNICIPAL.	11.491,20	0,00	0,00	0,00
2024.4.RPD.5	BENITACHELL: DESCONEXIÓN DE LOS SUMIDEROS EN LA CALLE MOLLS EN EL TÉRMINO MUNICIPAL DE EL POBLE NOU DE BENITATXELL.	4.250,78	0,00	0,00	0,00
2024.4.RPD.6	CAMPO DE MIRRA: RENOVACIÓN DE LA RED DE AGUA POTABLE EN TRAMO DE LA CALLE SAN VICENTE EN LA LOCALIDAD DE CAMPO DE MIRRA.	5.745,60	0,00	0,00	0,00
2024.4.RPD.7	CAÑADA: SUSTITUCIÓN DE VARIOS TRAMOS DE LA RED DE DISTRIBUCIÓN DE AGUA POTABLE MUNICIPAL.	5.745,60	0,00	0,00	0,00
2024.4.RPD.8	CATRAL: REPOSICIÓN DE RED DE ALCANTARILLADO DE AVENIDA DE LA PURÍSIMA EN CATRAL.	4.280,46	0,00	0,00	0,00
2024.4.RPD.9	JACARILLA: REPOSICIÓN DE RED DE AGUA POTABLE EN AVDA. DE LA PAZ Y ADYACENTES Y EN LA C/ ROSARIO, JACARILLA.	4.280,46	0,00	0,00	0,00
2024.4.RVP.1	Refuerzo de firme en la CV-711, Planes - Beniarrés, entre los PPKK 0+000 y 4+940	409.739,61	0,00	0,00	0,00
2024.4.RVP.10	Ensanche y mejora de la CV-873, de Albatera a Hondón de los Frailes, entre los P.K. 9+900 y 11+250	1.000,00	1.000,00	790.130,48	0,00
2024.4.RVP.2	Refuerzo de firme en la CV-780, Xixona - Benifallim (per La Torre les Maçanes), entre los PPKK 6+500 y 12+000.	550.813,47	0,00	0,00	0,00
2024.4.RVP.3	Refuerzo de firme en la CV-824, Sant Vicent del Raspeig - A-31 L'Alcoraia (per La Canyada), entre los PPKK 0+500 y 3+000	258.323,29	0,00	0,00	0,00

Documento adaptado electrónicamente para ser publicado de conformidad con lo previsto en la LOPD-GDD. Imprenta Provincial de la Diputación de Alicante. Servicio de Transparencia, BOP e Imprenta

ANUALIDADES PENDIENTES

CÓDIGO DE PROYECTO	DENOMINACIÓN	GASTO PENDIENTE DE REALIZAR			
		2025	2026	2027	AÑOS SUCESIVOS
2024.4.RVP.4	Ref. firme entre PPKK 3+500 y 4+500 de la CV-849, Torrellano - L'Altet, y ampl. plataforma entre pp.kk. 4+500 y 6+100	180.000,00	0,00	0,00	0,00
2024.4.RVP.5	Mejora del firme y adecuación de drenajes longitudinales en la CV-846, de Aspe a La Romana, entre los PPKK 1+170 y 2+500	198.330,00	0,00	0,00	0,00
2024.4.RVP.6	Rehabilitación del firme de la carretera CV-730, Denia a Las Marinas, entre los PPKK 5+200 y 8+900	400.000,00	0,00	0,00	0,00
2024.4.RVP.7	Acond. de la CV-733 de Benidoleig a Pedreguer. Fase I. (Explanac. para mejora de la seg.vial entre pk 1+300 y 5+760	200.000,00	0,00	0,00	0,00
2024.4.RVP.8	Refuerzo de firme en la CV-803, de Onil a la CV-795 (Banyeres - Alcoi), entre los PPKK 5+500 y 7+300	300.000,00	0,00	0,00	0,00
2024.4.RVP.9	Refuerzo de firme en la CV-770 (Sella - Puerto de Tudons), entre los PPKK 16+500 y 20+000	300.000,00	0,00	0,00	0,00
2024.4.SON.3	BIAR: "CENTRO DE DÍA PARA MAYORES (CONVIVINT)"	50.000,00	50.000,00	1.900.000,00	0,00
2024.4.TARBE.1	TÁRBENA.- SUBVENCIÓN NO DINERARIA AL AYUNTAMIENTO DE TÁRBENA PARA LA REDACCIÓN DEL PLAN GENERAL	32.743,60	0,00	0,00	0,00
2024.4.ZVD.1	ADECUACIÓN Y MEJORA DE ZONAS VERDES GAIANES	60.000,00	0,00	0,00	0,00
2024.4.ZVD.10	ADECUACION Y MEJORA DE ZONAS VERDES DE BENIMASSOT	60.000,00	0,00	0,00	0,00
2024.4.ZVD.11	ADECUACION Y MEJORA DE ZONAS VERDES DE ONDARA	60.000,00	0,00	0,00	0,00
2024.4.ZVD.2	ADECUACION Y MEJORA DE ZONAS VERDES DAYA VIEJA	60.000,00	0,00	0,00	0,00
2024.4.ZVD.3	ADECUACION Y MEJORA DE ZONAS VERDES DAYA NUEVA	60.000,00	0,00	0,00	0,00

Documento adaptado electrónicamente para ser publicado de conformidad con lo previsto en la LOPD-GDD. Imprenta Provincial de la Diputación de Alicante. Servicio de Transparencia, BOP e Imprenta

ANUALIDADES PENDIENTES

CÓDIGO DE PROYECTO	DENOMINACIÓN	GASTO PENDIENTE DE REALIZAR			
		2025	2026	2027	AÑOS SUCESIVOS
2024.4.ZVD.4	ADECUACION Y MEJORA DE ZONAS VERDES GORGA	60.000,00	0,00	0,00	0,00
2024.4.ZVD.5	ADECUACION Y MEJORA DE ZONAS VERDES EN BENIFATO	60.000,00	0,00	0,00	0,00
2024.4.ZVD.6	ADECUACION Y MEJORA DE ZONAS VERDES MILLENA	60.000,00	0,00	0,00	0,00
2024.4.ZVD.7	ADECUACION Y MEJORA DE ZONAS VERDES DE CONFRIDES	60.000,00	0,00	0,00	0,00
2024.4.ZVD.9	ADECUACION Y MEJORA DE ZONAS VERDES DE BENIARRES	60.000,00	0,00	0,00	0,00
2024.5.CPCD.1	CONVOCATORIA PATRIM. HIST.CONSERV.MANT.PROM.Y DIFUS. 2000 HAB.	971,82	0,00	0,00	0,00
2024.5.PLA.1	AGOST: Obras de reurbanización en la calle Rambla Chapí	0,00	6.587,07	243.721,78	13.174,15
2024.5.PLA.100	DÉNIA: Reurbanización del carrer Elx y adyacentes	21.195,35	31.528,08	599.033,54	0,00
2024.5.PLA.101	DÉNIA: Reurbanización de varias calles en el barri de les Roques	11.019,16	0,00	32.781,99	295.037,88
2024.5.PLA.102	DOLORES: Renovación pavimentos aceras y calzadas sita c/Pintor Sorolla, c/Reverendo Alonso Romero y otras	0,00	0,00	437.134,80	291.423,20
2024.5.PLA.103	EL CAMPELLO: Gran reparación del Polideportivo Municipal Centro	0,00	0,00	48.631,80	924.004,20
2024.5.PLA.104	EL CASTELL DE GUADALEST: Paseo junto a la CV-755	16.604,66	99.627,96	215.860,59	0,00
2024.5.PLA.107	EL VERGER: Construcción edificio espacio multiusos	0,00	15.868,70	206.293,10	412.586,20
2024.5.PLA.108	ELCHE: Reforma parques y jardines	0,00	26.466,50	502.863,50	0,00
2024.5.PLA.109	ELCHE: Reforma calle curtidores entre la torre Resemblanch y la rotonda del Escorxador	22.500,00	0,00	75.375,00	678.375,00

Documento adaptado electrónicamente para ser publicado de conformidad con lo previsto en la LOPD-GDD. Imprenta Provincial de la Diputación de Alicante. Servicio de Transparencia, BOP e Imprenta

PRESUPUESTO DE GASTOS. EJERCICIO CORRIENTE **EJERCICIO 2025**

ANUALIDADES PENDIENTES

CÓDIGO DE PROYECTO	DENOMINACIÓN	GASTO PENDIENTE DE REALIZAR			
		2025	2026	2027	AÑOS SUCESIVOS
2024.5.PLA.110	ELS POBLETS: Col. Lector Pluvials Pda. Gironets c/ 10	0,00	0,00	74.536,42	49.690,95
2024.5.PLA.111	ELS POBLETS: Urbanització Pda. Gironets c/ 10B i annexos	0,00	202.261,71	0,00	0,00
2024.5.PLA.112	ELS POBLETS: Urbanització Pda. Gironet c/ 22, c/20A i annexos	12.658,86	227.859,56	12.040,04	0,00
2024.5.PLA.114	FAMORCA: Recuperación ambiental de la Font de L'Olivera y del Forn de Calç	1.545,53	2.298,97	43.680,42	0,00
2024.5.PLA.116	FAMORCA: Mejoras en la seguridad viaria y en el entorno natural del paraje dels Corrals de la Cova	1.545,53	0,00	4.597,94	41.381,45
2024.5.PLA.117	FAMORCA: Obras de acondicionamiento en el entorno del parque de Baix	1.545,53	4.597,94	41.381,45	0,00
2024.5.PLA.118	FINESTRAT: Reurbanización de calles: Darrere Cases, Alcoi, Figueretes y Puig Campana"	0,00	0,00	437.316,97	284.558,30
2024.5.PLA.119	FORMENTERA DEL SEGURA: Reasfaltado, mejora de la seguridad vial e integración paisajística de la Avda. Constitución	7.713,75	0,00	184.845,88	123.230,59
2024.5.PLA.12	ALCALALÍ: Reforma de las instalaciones deportivas municipales	10.355,24	196.749,47	0,00	0,00
2024.5.PLA.120	FORMENTERA DEL SEGURA: Construcción de camper park municipal	7.555,57	143.555,86	0,00	0,00
2024.5.PLA.121	FORMENTERA DEL SEGURA: Reforma interior de edificio del Ayuntamiento	0,00	72.897,57	0,00	0,00
2024.5.PLA.122	GAIANES: Reurbanización calles Calvari, Verge del Carme, Església y Plaça Major	15.549,66	11.565,06	150.345,76	300.691,52
2024.5.PLA.123	GATA DE GORGOS: Nuevas dotaciones, servicios y pérgola en el parc de les sorts	23.133,91	0,00	412.940,45	275.293,64

Documento adaptado electrónicamente para ser publicado de conformidad con lo previsto en la LOPD-GDD. Imprenta Provincial de la Diputación de Alicante. Servicio de Transparencia, BOP e Imprenta

ANUALIDADES PENDIENTES

CÓDIGO DE PROYECTO	DENOMINACIÓN	GASTO PENDIENTE DE REALIZAR			
		2025	2026	2027	AÑOS SUCESIVOS
2024.5.PLA.125	GRANJA DE ROCAMORA: Mejora eficiencia energ.y renov.instal.alumbrado público exterior tecnología led drivers regulable	6.857,13	19.634,97	179.894,03	0,00
2024.5.PLA.126	GRANJA DE ROCAMORA: Rehabilitación y mejora de edificio municipal "Hogar de la Tercera Edad"	14.182,45	8.438,56	312.226,58	16.877,12
2024.5.PLA.127	GRANJA DE ROCAMORA: Despliegue cámaras videovigilancia y control tráfico en municipio de Granja de Rocamora. Fase 1	1.329,58	0,00	29.014,13	19.342,75
2024.5.PLA.128	GUARDAMAR DEL SEGURA: Ordenación paisajística del entorno del parque, pql, Reina Sofia	33.164,16	0,00	497.462,40	331.641,60
2024.5.PLA.131	JACARILLA: Remodelación Plaza de España	13.249,77	19.709,02	335.053,34	39.418,04
2024.5.PLA.132	JACARILLA: Acondicionamiento de camino cementerio	6.317,78	22.554,49	165.399,56	0,00
2024.5.PLA.133	JÁVEA: Reforma y rehabilitación de la Casa dels Xolbi	0,00	0,00	46.496,20	883.427,80
2024.5.PLA.134	JESÚS POBRE (E.L.M.): Proyecto básico y de ejecución de cubierta para la pista polideportiva municipal	36.887,81	132.351,22	286.760,97	0,00
2024.5.PLA.135	JIJONA: Cubrición y acondicionamiento de la piscina del Polideportivo Municipal de Xixona	0,00	0,00	472.392,00	314.928,00
2024.5.PLA.136	LA NUCIA: Museu Etnológico el Captivador de la Nucia	8.945,88	0,00	26.613,99	239.525,91
2024.5.PLA.137	LA NUCIA: Museu de la Festa de la Nucia	17.984,25	26.751,57	508.279,68	0,00
2024.5.PLA.142	LA VALL DE LAGUAR: Habilitación de espacio polivalente municipal en las antiguas escuelas de Campell	14.615,74	41.742,56	306.112,10	0,00
2024.5.PLA.143	LA VALL DE LAGUAR: Habilitación biblioteca municipal en antigua Casa Médico en Fleix	8.221,36	88.050,70	107.617,53	0,00
2024.5.PLA.148	L'ALFÀS DEL PI: Mejora movilidad urbana sostenible mediante la creación de carril bici en la c/ Ferreria	13.335,35	240.036,34	13.335,35	0,00

Documento adaptado electrónicamente para ser publicado de conformidad con lo previsto en la LOPD-GDD. Imprenta Provincial de la Diputación de Alicante. Servicio de Transparencia, BOP e Imprenta

PRESUPUESTO DE GASTOS. EJERCICIO CORRIENTE **EJERCICIO 2025**

ANUALIDADES PENDIENTES

CÓDIGO DE PROYECTO	DENOMINACIÓN	GASTO PENDIENTE DE REALIZAR			
		2025	2026	2027	AÑOS SUCESIVOS
2024.5.PLA.149	L'ALFÀS DEL PI: Ensanche y mejora del acceso a la urb. Foia Blanca desde camí d' Europa en L'Alfás del Pí	0,00	50.846,19	215.016,24	0,00
2024.5.PLA.15	ALCOSSER: Impermeabilización de la cubierta e instalación solar fotovoltaica en el Ayuntamiento de Alcosser	1.545,53	0,00	27.587,63	18.391,76
2024.5.PLA.150	L'ALFÀS DEL PI: Renovación y mejora de la instalación de alumbrado	0,00	0,00	29.277,45	263.497,08
2024.5.PLA.153	L'ATZÚBIA: Reparación y mejora de edificio para refugio climático	4.003,64	2.382,17	88.140,23	4.764,34
2024.5.PLA.154	L'ATZÚBIA: Pavimentación camino Forna	2.178,79	0,00	38.891,42	25.927,61
2024.5.PLA.155	L'ATZÚBIA: Reforma y ampliación del Ayuntamiento	11.495,79	17.100,00	324.900,00	0,00
2024.5.PLA.156	LLÍBER: Mejoras de espacios públicos "El Calvari" y Mirador "El Pla"	3.718,06	0,00	66.367,43	44.244,95
2024.5.PLA.157	LLÍBER: Obras de pavimentación, renovación de agua potable, saneamiento y alumbrado público en inicio camí la Bassa	8.623,75	92.824,64	5.156,93	0,00
2024.5.PLA.158	LLÍBER: Renovación de red de agua potable en el camí font d' Aixá	23.238,69	264.033,55	0,00	0,00
2024.5.PLA.163	LORCHA: Adecuación del mercado de abastos	3.371,58	6.855,59	93.449,02	0,00
2024.5.PLA.164	LORCHA: Adecuación de la calle Safor y mejora de la accesibilidad y la movilidad Fase II	11.947,22	59.660,65	295.769,41	0,00
2024.5.PLA.165	LOS MONTESINOS: Repavim. y mej. accesibilidad peatonal, seguridad vial e integración paisajística Avda. del Mar y adyac	15.881,25	0,00	409.033,64	272.689,10
2024.5.PLA.168	MILLENA: Mejoras en la piscina municipal construcción de una pista de chapoteo	0,00	0,00	4.597,94	41.381,45
2024.5.PLA.169	MILLENA: Obras de reurbanización de la plaça del L'Om	5.860,20	8.717,05	165.623,99	0,00

Documento adaptado electrónicamente para ser publicado de conformidad con lo previsto en la LOPD-GDD. Imprenta Provincial de la Diputación de Alicante. Servicio de Transparencia, BOP e Imprenta

PRESUPUESTO DE GASTOS. EJERCICIO CORRIENTE **EJERCICIO 2025**

ANUALIDADES PENDIENTES

CÓDIGO DE PROYECTO	DENOMINACIÓN	GASTO PENDIENTE DE REALIZAR			
		2025	2026	2027	AÑOS SUCESIVOS
2024.5.PLA.17	ALCOY: Obres de reordenació i reurbanització de la plaça Jaume el Conqueridor	0,00	0,00	25.598,89	230.390,06
2024.5.PLA.170	MONFORTE DEL CID: Acondicionamiento café bar del polideportivo municipal y del espacio libre anexo	10.007,19	14.885,70	282.828,26	0,00
2024.5.PLA.171	MONFORTE DEL CID: Supresión de barreras arquitectónicas en el núcleo histórico tradicional	14.990,08	0,00	44.595,48	401.359,33
2024.5.PLA.173	MONÓVAR: Proyecto camino Don Ciro Monóvar optimizado firmado 2	9.201,43	165.625,68	9.201,42	0,00
2024.5.PLA.174	MONÓVAR: Demolición del edificio del antiguo instituto y adecuación de parcela para uso dotacional	7.016,71	92.994,63	0,00	0,00
2024.5.PLA.175	MURLA: Reurbanización de la calle San Roque	1.533,43	2.280,98	41.057,68	2.280,98
2024.5.PLA.176	MURLA: Construcción almacén	3.626,69	0,00	64.736,48	43.157,67
2024.5.PLA.177	MURLA: Renovación de conducciones en la red de distribución de agua potable y acondicionamiento de depósitos	10.353,80	39.160,11	268.865,51	0,00
2024.5.PLA.178	MURO DE ALCOY: Rehabilitación de sala multiusos en edificio situado en la antigua estación	0,00	0,00	3.563,08	32.067,67
2024.5.PLA.179	MURO DE ALCOY: Reforma del centre d'emergències	0,00	4.607,77	170.487,34	9.215,53
2024.5.PLA.18	ALCOY: Estabilización geotécnica ladera, desmantelamiento obra de paso y ejecución nuevo vial de acceso polig.industr.	0,00	39.596,55	752.334,50	0,00
2024.5.PLA.180	MURO DE ALCOY: Urbanització carrers Ausias March 9 d'octubre, Aitana i Alqueria d'Asnar	29.334,73	557.359,88	0,00	0,00
2024.5.PLA.181	MUTXAMEL: Acondicionamiento del talud de las terrazas de Bonalba	18.718,62	242.459,11	0,00	0,00
2024.5.PLA.182	MUTXAMEL: Urbanización de la calle Pintor Llorenç Casanova	23.008,81	0,00	15.183,62	136.652,58

Documento adaptado electrónicamente para ser publicado de conformidad con lo previsto en la LOPD-GDD. Imprenta Provincial de la Diputación de Alicante. Servicio de Transparencia, BOP e Imprenta

PRESUPUESTO DE GASTOS. EJERCICIO CORRIENTE **EJERCICIO 2025**

ANUALIDADES PENDIENTES

CÓDIGO DE PROYECTO	DENOMINACIÓN	GASTO PENDIENTE DE REALIZAR			
		2025	2026	2027	AÑOS SUCESIVOS
2024.5.PLA.183	MUTXAMEL: Carril ciclo-peatonal desde Mutxamel a urbanización Bonalba por CV-800 y CV-773	0,00	10.912,16	403.749,79	21.824,32
2024.5.PLA.184	NOVELDA: Adecuación del Parque del Oeste	0,00	0,00	32.156,48	289.408,29
2024.5.PLA.185	NOVELDA: Mejora y Urbanización Parc de les Deses	12.415,41	223.477,29	12.415,40	0,00
2024.5.PLA.186	NOVELDA: Renovación de la pista de atletismo, accesibilidad y mejora de la imagen del polideportivo municipal	18.374,76	308.695,90	0,00	0,00
2024.5.PLA.187	ONDARA: Millores a diversos carrers de la zona Tossals	11.585,35	49.545,58	295.119,32	0,00
2024.5.PLA.188	ONDARA: Obres d'habilitació d'espais al parc de Tossals	5.099,97	3.793,11	140.344,95	7.586,22
2024.5.PLA.189	ONDARA: Obres per a la millora de la mobilitat urbana al casc d'Ondara	6.079,52	0,00	18.086,60	162.779,38
2024.5.PLA.19	ALFAFARA: Obras reurbanización C. Mateta y Plaza Constitución	10.677,86	7.941,65	103.241,50	206.482,99
2024.5.PLA.191	ORBA: Reurb. y supresión barreras arquit.mediante paviment. plataforma única c/Canonge Sendra y c/Miguel Unamuno	19.931,01	338.827,21	39.862,03	0,00
2024.5.PLA.192	ORBA: Urbanización red viaria prioridad peatonal del plan especial de reserva de suelo dotacional para uso educativo	0,00	25.037,25	183.606,50	0,00
2024.5.PLA.193	ORIHUELA: Asfaltado y acerado viales en la costa Orihuela	20.742,82	378.698,78	0,00	0,00
2024.5.PLA.194	ORIHUELA: Construcción del centro polivalente en el barrio de las siete casas de la Matanza	11.344,54	0,00	33.750,00	303.749,98
2024.5.PLA.195	ORIHUELA: Reasfaltado de viales y reparación de acerados en mal estado en Orihuela y pedanías	8.162,05	12.186,29	450.892,57	24.372,57
2024.5.PLA.196	ORXETA: Acondicionamiento de zonas verdes	9.733,63	181.117,80	0,00	0,00

Documento adaptado electrónicamente para ser publicado de conformidad con lo previsto en la LOPD-GDD. Imprenta Provincial de la Diputación de Alicante. Servicio de Transparencia, BOP e Imprenta

PRESUPUESTO DE GASTOS. EJERCICIO CORRIENTE **EJERCICIO 2025**

ANUALIDADES PENDIENTES

CÓDIGO DE PROYECTO	DENOMINACIÓN	GASTO PENDIENTE DE REALIZAR			
		2025	2026	2027	AÑOS SUCESIVOS
2024.5.PLA.197	PEDREGUER: Reforma edifici centre artístic musical	0,00	13.616,04	258.704,65	0,00
2024.5.PLA.198	ORXETA: Acondicionamiento del camino L'Alcora	13.787,28	228.828,40	12.712,69	0,00
2024.5.PLA.199	ORXETA: Ejecución de parque a la entrada en Orxeta junto a CV-770	1.451,35	0,00	25.906,67	17.271,11
2024.5.PLA.2	AGOST: Edificio polícia local	0,00	34.245,94	321.556,00	0,00
2024.5.PLA.20	ALGORFA: Ampliación y urbanización exterior del pabellón municipal de deportes	0,00	35.864,24	263.004,75	0,00
2024.5.PLA.200	PEDREGUER: Projecte urbanització parcel.la a l'av. Andreu Pons 9-11	0,00	0,00	46.203,93	415.835,38
2024.5.PLA.201	PEGO: Remodelación de edificio paraJefatura de la Policía Municipal	0,00	25.077,54	447.633,96	298.422,64
2024.5.PLA.202	PENÀGUILA: Reurbanización calles la canya, ample y plaça l'arbre	7.928,24	11.793,40	224.074,66	0,00
2024.5.PLA.203	PENÀGUILA: Instalación fotovoltáica en varios edificios públicos	1.475,96	4.390,98	39.518,75	0,00
2024.5.PLA.204	PENÀGUILA: Mejora del camí Espioca	1.545,02	2.298,22	43.666,27	0,00
2024.5.PLA.205	PENÀGUILA: Mejora del entorno de la zona verde el Riuet	1.544,47	0,00	4.594,79	41.353,14
2024.5.PLA.206	PETRER: Proyecto de reurbanización de la plaza de Baix y viales adyacentes	0,00	0,00	48.295,60	917.616,40
2024.5.PLA.207	PILAR DE LA HORADADA: Obras de mejora y acondicionamiento de cuarenta y un parques infantiles	0,00	30.339,26	576.445,86	0,00
2024.5.PLA.208	PILAR DE LA HORADADA: Obras de mejora acondicionamiento de cuatro zonas deportivo recreativas	0,00	0,00	31.180,69	280.626,19
2024.5.PLA.209	PINOSO: Adecuación y mejora de caminales interiores del parque de las Dalias	4.189,23	0,00	12.462,96	112.166,60

Documento adaptado electrónicamente para ser publicado de conformidad con lo previsto en la LOPD-GDD. Imprenta Provincial de la Diputación de Alicante. Servicio de Transparencia, BOP e Imprenta

PRESUPUESTO DE GASTOS. EJERCICIO CORRIENTE **EJERCICIO 2025**

ANUALIDADES PENDIENTES

CÓDIGO DE PROYECTO	DENOMINACIÓN	GASTO PENDIENTE DE REALIZAR			
		2025	2026	2027	AÑOS SUCESIVOS
2024.5.PLA.21	ALGORFA: Construcción de la jefatura de la Policía Local	0,00	8.234,12	321.130,89	0,00
2024.5.PLA.210	PINOSO: Nuevo centro social en la pedanía de la Caballusa	2.958,42	2.200,33	81.412,14	4.400,65
2024.5.PLA.214	POLOP: Construcción de retén para la policía local de Polop	0,00	7.875,00	291.375,00	15.750,00
2024.5.PLA.215	POLOP: Construcción de bar cafetería en plaza de la Ermita de Polop	0,00	0,00	18.750,00	168.750,00
2024.5.PLA.22	ALGUEÑA: Parque municipal de Algueña	9.464,25	14.078,05	267.482,95	0,00
2024.5.PLA.220	RAFAL: Nuevas instalaciones deportivas exteriores en el recinto polideportivo municipal	8.442,65	160.410,32	0,00	0,00
2024.5.PLA.221	RAFAL: Obras de acondicionamiento del parque en calle Comunidad Valenciana	7.199,50	0,00	128.511,06	85.674,06
2024.5.PLA.222	RAFAL: Acondicionamiento de la primera planta del centro cívico	6.910,53	5.139,71	190.169,04	10.279,40
2024.5.PLA.223	REDOVÁN: Obras de acondicionamiento en el Polideportivo	0,00	0,00	427.485,60	284.990,40
2024.5.PLA.224	RELLEU: Habilitación de plantas 1º y 2º de edificios multiusos	24.024,90	408.423,24	48.049,79	0,00
2024.5.PLA.225	RELLEU: Obras de adecuación e iluminación del camí del Muscaret	0,32	29.868,74	19.912,49	0,00
2024.5.PLA.227	ROJALES: Reparación y reasfaltado caminos entorno de Torrejón de San Bruno y la acequia de la Alcudia	30.377,15	229.150,70	0,00	0,00
2024.5.PLA.23	ALGUEÑA: Acondicionamiento de parque infantil en avda Roca de Togores	8.856,72	95.332,10	5.296,23	0,00
2024.5.PLA.233	SAN FULGENCIO: Ampliación y reforma de oficinas municipales avenida San Fulgencio esquina c/ Ámsterdam	0,00	0,00	48.724,66	438.521,95

Documento adaptado electrónicamente para ser publicado de conformidad con lo previsto en la LOPD-GDD. Imprenta Provincial de la Diputación de Alicante. Servicio de Transparencia, BOP e Imprenta

PRESUPUESTO DE GASTOS. EJERCICIO CORRIENTE **EJERCICIO 2025**

ANUALIDADES PENDIENTES

CÓDIGO DE PROYECTO	DENOMINACIÓN	GASTO PENDIENTE DE REALIZAR			
		2025	2026	2027	AÑOS SUCESIVOS
2024.5.PLA.234	SAN FULGENCIO: Reasfaltado, reposición serv., seg.vial e integración paisajística calles red viaria principal casco urb	6.352,50	10.764,09	204.517,58	0,00
2024.5.PLA.235	SAN ISIDRO: Construcción de aseos, vestuarios y gradas para frontón cubierto en el polideportivo	0,00	13.675,34	100.285,86	0,00
2024.5.PLA.236	SAN ISIDRO: Urbanización plaza pública en el norte del casco urbano	24.490,44	416.337,55	48.980,89	0,00
2024.5.PLA.238	SAN VICENTE DEL RASPEIG: Proyecto de obras acondicionamiento c/ Villafranqueza y entorno	0,00	0,00	49.140,00	442.260,00
2024.5.PLA.239	SAN VICENTE DEL RASPEIG: Obras de la red secundaria de pluviales en urbanización Haygón	0,00	253.438,00	0,00	0,00
2024.5.PLA.24	ALGUEÑA: Mejora de pistas polideportivas cubiertas	3.802,06	0,00	67.866,77	45.244,52
2024.5.PLA.240	SANET Y NEGRALS: Reforma calle Acera Ampla y calle Mayor	6.658,25	9.656,53	188.426,10	0,00
2024.5.PLA.241	SANET Y NEGRALS: Adecuación de almacén municipal de plaza del Cristo	1.552,40	2.309,20	43.874,72	0,00
2024.5.PLA.242	SANET Y NEGRALS: Adecuación del parque avda. Ayuntamiento y espacios colindantes	7.556,67	0,00	121.549,28	81.032,85
2024.5.PLA.243	SANT JOAN D'ALACANT: Actuación de mejora y adecuación de servicios públicos entorno zona denominada "Ensanche"	0,00	0,00	513.360,00	342.240,00
2024.5.PLA.244	SANTA POLA: Colector de pluviales en ctra de Elche-Santa Pola	0,00	6.599,17	323.361,92	0,00
2024.5.PLA.245	SANTA POLA: Mejoras y optimización de instalaciones complejo deportivo Lara González	0,00	0,00	60.054,80	540.493,20
2024.5.PLA.25	ALICANTE: Intervención de rehabilitación paseo peatonal Av.Niza. Zona 2. Tramo C/Irlanda a fin término municipal	0,00	69.428,85	1.319.148,15	0,00
2024.5.PLA.251	TEULADA: Redes de saneamiento y acometidas	0,00	0,00	477.331,20	176.742,98

Documento adaptado electrónicamente para ser publicado de conformidad con lo previsto en la LOPD-GDD. Imprenta Provincial de la Diputación de Alicante. Servicio de Transparencia, BOP e Imprenta

PRESUPUESTO DE GASTOS. EJERCICIO CORRIENTE **EJERCICIO 2025**

ANUALIDADES PENDIENTES

CÓDIGO DE PROYECTO	DENOMINACIÓN	GASTO PENDIENTE DE REALIZAR			
		2025	2026	2027	AÑOS SUCESIVOS
2024.5.PLA.258	TORREMANZANAS: Camping en partida Alcoies	16.955,84	12.610,91	163.941,75	327.883,50
2024.5.PLA.259	TORREVIEJA: Actuación sobre fábrica de hielo restauración y puesta en valor edificio y ubicación concejalía turismo	0,00	0,00	53.104,70	1.008.989,30
2024.5.PLA.26	ALMORADÍ: 3ª Fase de las actuaciones de la remodelación integral de la zona polideportiva Venancio Costa de Almoradí	27.681,56	0,00	494.115,86	329.410,58
2024.5.PLA.260	VALL DE GALLINERA: Obras Parc Jardí del C. Social Antiga escola de Benissiva	13.476,28	10.023,00	350.804,47	40.091,95
2024.5.PLA.261	VALL DE GALLINERA: Ampliació i adequació d'espais per a la sala multiusos de l' antiga escola d' Alpatró	8.044,32	22.974,57	168.480,15	0,00
2024.5.PLA.262	VILLAJOYOSA: Mejora de los accesos al IES Marcos Zaragoza	0,00	0,00	49.715,60	944.596,40
2024.5.PLA.265	XALÓ: Equipamiento de la Casa de Cultura Molí de Giner	72.248,30	0,00	0,00	0,00
2024.5.PLA.269	ELDA: Adecuación y reforma Plaza Toros y su entorno para su rehabilitación y adecuación como espacio de uso público	0,00	0,00	49.229,70	935.364,30
2024.5.PLA.273	PARCENT: Ejecución paseo peatonal en acceso sur y sustitución tuberías abastecimiento agua potable	0,00	146.678,40	342.249,60	0,00
2024.5.PLA.274	VILLENA: Reurbanización del entorno del Barrio de la Morenica	0,00	0,00	52.293,80	993.582,20
2024.5.PLA.275	CAÑADA: Adecuación de la piscina municipal	2.775,97	10.000,00	151.752,03	0,00
2024.5.PLA.276	ALCOSSER: Construcción de una pista de pádel en Alcosser	1.544,57	2.299,02	43.679,84	0,00
2024.5.PLA.28	ALTEA: Mejora de la movilidad peatonal y renovacion infraestructura en Costera del Pont de Montcau	79.171,16	712.540,45	0,00	0,00

Documento adaptado electrónicamente para ser publicado de conformidad con lo previsto en la LOPD-GDD. Imprenta Provincial de la Diputación de Alicante. Servicio de Transparencia, BOP e Imprenta

PRESUPUESTO DE GASTOS. EJERCICIO CORRIENTE **EJERCICIO 2025**

ANUALIDADES PENDIENTES

CÓDIGO DE PROYECTO	DENOMINACIÓN	GASTO PENDIENTE DE REALIZAR			
		2025	2026	2027	AÑOS SUCESIVOS
2024.5.PLA.29	ALTEA: Renovación de un tramo de agua potable en Partida La Pila	0,00	0,00	9.236,84	83.131,55
2024.5.PLA.3	AGOST: Reparación de pista polideportiva y otras mejoras en el recinto deportivo municipal	0,00	0,00	41.867,44	27.911,62
2024.5.PLA.30	ASPE: Prolongación ronda sur - avda. Santa Pola de Aspe Fase III	0,00	0,00	530.716,80	353.811,20
2024.5.PLA.32	BANYERES DE MARIOLA: Reforma y modern. entreplanta, baños planta baja y sótano edif.multiusos "Antiguo cine Mariola"	0,00	25.279,68	480.314,02	0,00
2024.5.PLA.33	BANYERES DE MARIOLA: Rehabilitación cubierta y mejora accesibilidad edificio "Els Trinquet"	0,00	0,00	22.981,83	206.836,47
2024.5.PLA.36	BENEJÚZAR: Reforma y acondicionamiento de la escuela infantil municipal de Benejúzar	0,00	0,00	408.456,00	272.304,00
2024.5.PLA.37	BENFERRI: Apertura, pavimentación de vías públicas y saneamiento en la zona este	4.892,12	0,00	87.324,30	58.216,20
2024.5.PLA.38	BENFERRI: Repavimentación de avda. de los canónicos y camino de la piscina	3.303,88	2.457,26	95.833,08	0,00
2024.5.PLA.39	BENFERRI: Repavimentación de vías públicas en Benfis Park y calles del núcleo urbano	11.322,38	8.421,02	328.419,76	0,00
2024.5.PLA.43	BENIARDÁ: Minimización medioamb. muro contención estruct. hormigón mediante chapado con losa de piedra	1.545,53	2.298,97	43.680,42	0,00
2024.5.PLA.44	BENIARDÁ: Mejoras de la viabilidad peatonal en el camí Fonteta Beltrá	1.545,53	4.597,94	41.381,45	0,00
2024.5.PLA.45	BENIARDÁ: Reparación de blandón en C/ Sant Frances y resinado del hormigón impreso de varias calles del municipio	1.545,53	22.989,70	22.989,70	0,00
2024.5.PLA.46	BENIARDÁ: Construcción de muro de contención y ampliacion del aparcamiento de Baix	6.484,59	0,00	19.291,67	173.624,98

Documento adaptado electrónicamente para ser publicado de conformidad con lo previsto en la LOPD-GDD. Imprenta Provincial de la Diputación de Alicante. Servicio de Transparencia, BOP e Imprenta

ANUALIDADES PENDIENTES

CÓDIGO DE PROYECTO	DENOMINACIÓN	GASTO PENDIENTE DE REALIZAR			
		2025	2026	2027	AÑOS SUCESIVOS
2024.5.PLA.47	BENIDORM: Mejoras de seguridad y fomento de la movilidad sostenible de Benidorm 2024	0,00	0,00	49.973,80	949.502,20
2024.5.PLA.5	AIGÜES: Obras de instalación solar fotovoltáica en edificios públicos	1.306,10	4.666,57	34.189,86	0,00
2024.5.PLA.50	BENIFALLIM: Mejora y protección de taludes del parque del Calvario en Benifallim	1.292,38	19.224,21	19.224,21	0,00
2024.5.PLA.53	BENIGEMBLA: Mejora de acceso a la zona deportiva	4.508,23	3.353,42	130.783,34	0,00
2024.5.PLA.54	BENIGEMBLA: Mejora de la red de distribución de agua potable	4.753,99	0,00	84.858,73	56.572,48
2024.5.PLA.55	BENIJÓFAR: Ejecución de campo de fútbol 7 y otros equipamientos en parcela municipal de Benijófar	0,00	15.167,15	197.172,95	394.345,90
2024.5.PLA.58	BENILLUP: Remodelación del parque jardín de la Font	1.545,53	0,00	27.587,63	18.391,76
2024.5.PLA.61	BENIMANTELL: Desdoblamiento canalización pluviales y residuales en carrer Julio Bou de Benimantell	8.917,51	101.319,01	0,00	0,00
2024.5.PLA.62	BENIMANTELL: Obras de acondicionamiento de márgenes y accesos en el barranc de Sapena	964,41	0,00	17.214,84	11.476,56
2024.5.PLA.63	BENIMANTELL: Ampliación del cementerio municipal	6.864,25	5.105,29	188.895,56	10.210,57
2024.5.PLA.66	BENIMASSOT: Mejora ambiental de paraje municipal	1.545,02	9.192,89	36.771,45	0,00
2024.5.PLA.68	BENISSA: Ejecución de centro multidisciplinar	26.990,83	33.415,77	613.194,15	156.367,25
2024.5.PLA.7	ALBATERA: Pavimentación y recrecido firme de caminos: San Cayetano, El Prado, San Cayetano-Rambla Lucas y el Pedrusco	15.485,57	294.225,78	0,00	0,00
2024.5.PLA.70	BENITACHELL: Adecuación de edificación para uso de oficinas de administración y turismo	0,00	16.234,15	211.043,95	422.087,90
2024.5.PLA.73	BIGASTRO: Mejora de la escena urbana de calle Naranjo y adyacentes	8.072,21	40.166,33	239.251,61	0,00

Documento adaptado electrónicamente para ser publicado de conformidad con lo previsto en la LOPD-GDD. Imprenta Provincial de la Diputación de Alicante. Servicio de Transparencia, BOP e Imprenta

PRESUPUESTO DE GASTOS. EJERCICIO CORRIENTE **EJERCICIO 2025**

ANUALIDADES PENDIENTES

CÓDIGO DE PROYECTO	DENOMINACIÓN	GASTO PENDIENTE DE REALIZAR			
		2025	2026	2027	AÑOS SUCESIVOS
2024.5.PLA.74	BIGASTRO: Mejora de la escena urbana de calle Sol y adyacentes	4.801,99	4.081,70	151.022,76	8.163,40
2024.5.PLA.75	BIGASTRO: Aquopia piscina recreativa municipal	6.638,36	0,00	21.836,08	196.524,76
2024.5.PLA.76	BOLULLA: Obras dotacionales en el área recreativa de Bolulla	15.877,12	95.262,69	199.799,93	0,00
2024.5.PLA.77	BUSOT: Ejecución red saneamiento Pla Lloma	15.348,67	15.745,64	204.693,23	409.386,45
2024.5.PLA.78	CALLOSA D' EN SARRIÀ: Remodelación Pl. del passeig Vicent Berenguer i Llopis	23.636,94	0,00	421.919,44	281.279,62
2024.5.PLA.79	CALLOSA DE SEGURA: Actuaciones diversas en casco urbano mej.accesib., pavimentación y asfaltados entorno centro salud y	0,00	0,00	32.717,72	294.459,45
2024.5.PLA.8	ALBATERA: Obras de modernización de la sala principal del auditorio de Albatera	66,07	5.459,08	201.986,10	10.918,16
2024.5.PLA.80	CALLOSA DE SEGURA: Mejora accesibilidad camino Aljubent	0,00	18.051,86	76.336,96	0,00
2024.5.PLA.81	CALLOSA DE SEGURA: Remodelación jardín glorieta	0,00	2.450,55	242.604,94	0,00
2024.5.PLA.82	CALLOSA DE SEGURA: Estabilización taludes y reparación muro contención tierras de la Plaza del Santuario de San Roque	49.576,81	183.434,21	0,00	0,00
2024.5.PLA.83	CALP: Proyecto de urbanización del vial T-S/PGOU	39.655,47	0,00	487.867,52	325.245,01
2024.5.PLA.84	CAMPO DE MIRRA: Adecuación y mejora del acceso al casco urbano	0,00	188.431,11	0,00	0,00
2024.5.PLA.86	CASTALLA: Rehabilitación integral Casa Paco Rico para albergar un museo, oficinas y biblioteca	13.370,00	27.634,95	525.064,05	0,00
2024.5.PLA.87	CASTALLA: Rehabilitación de la Casa de Enric Valor	0,00	0,00	27.270,70	245.436,30

Documento adaptado electrónicamente para ser publicado de conformidad con lo previsto en la LOPD-GDD. Imprenta Provincial de la Diputación de Alicante. Servicio de Transparencia, BOP e Imprenta

PRESUPUESTO DE GASTOS. EJERCICIO CORRIENTE **EJERCICIO 2025**

ANUALIDADES PENDIENTES

CÓDIGO DE PROYECTO	DENOMINACIÓN	GASTO PENDIENTE DE REALIZAR			
		2025	2026	2027	AÑOS SUCESIVOS
2024.5.PLA.9	ALBATERA: Urbanización del entorno del nuevo colegio “Miguel de Cervantes"	9.392,01	0,00	28.037,92	252.341,31
2024.5.PLA.90	CATRAL: Plaza del Ayuntamiento, entorno de la Iglesia Santos Juanes y calles adyacentes	7.058,82	5.250,00	194.250,00	10.500,00
2024.5.PLA.91	CATRAL: Adecuación plaza de la casa de cultura y calles adyacentes	13.310,93	56.925,00	339.075,00	0,00
2024.5.PLA.92	CATRAL: Asfaltado del entorno de la avenida Callosa	3.781,52	0,00	11.250,00	101.250,00
2024.5.PLA.93	COCENTAINA: Renovación parcial red agua potable y colocación barreras visuales para tendido instal fachadas casco antig.	0,00	8.853,84	876.530,15	0,00
2024.5.PLA.97	CREVILLENT: Rehab.integral, reforma, adecuación y mej.eficiencia energ.Mercado Munic.abastos “Fontenay”, y mej.entorno	0,00	0,00	50.476,20	959.047,80
2024.5.PLA.98	DAYA NUEVA: Construcción edificio cultural municipal multiusos	15.385,17	14.530,44	188.895,70	377.791,39
2024.5.PLA.99	DAYA VIEJA: Implantación de plataforma única en calles del casco urbano de Daya Vieja	15.004,62	11.159,69	145.075,89	290.151,80
2024.5.SON.2	ASPE: "CENTRO DE DÍA PARA MAYORES (CONVIVINT)"	200.000,00	220.000,00	1.580.000,00	0,00
2024.5.SON.4	SANTA POLA: "CENTRO DE DIVERSIDAD FUNCIONAL (CONVIVINT)"	50.000,00	50.000,00	1.900.000,00	0,00
2025.2.AIG.1	PROYECTO ALICANTE INTELIGENTE AGUA (AIGUA) FONDOS MRR: INFRAESTRUCTURAS HIDRÁULICAS Y APLICACIONES OPTIMIZAR GESTIÓN.	720.000,00	147.495,24	0,00	0,00
2025.2.MED.1	ACUERDO DE COOPERACIÓN CON LA EPSAR Y GENERALITAT PARA INFRAESTRUCTURAS Y ACTUACIONES EN INSTALACIONES HIDRÁULICAS.	1.650.000,00	3.800.000,00	5.550.000,00	3.600.000,00

Documento adaptado electrónicamente para ser publicado de conformidad con lo previsto en la LOPD-GDD. Imprenta Provincial de la Diputación de Alicante. Servicio de Transparencia, BOP e Imprenta

ANUALIDADES PENDIENTES

CÓDIGO DE PROYECTO	DENOMINACIÓN	GASTO PENDIENTE DE REALIZAR			
		2025	2026	2027	AÑOS SUCESIVOS
2025.2.MER.1	COMUNIDAD DE REGANTES DE ALBATERA: INSTALACIÓN DE SISTEMA DE OXIGENACIÓN EN EMBALSE Nº 3.	60.499,99	0,00	0,00	0,00
2025.2.MER.10	COMUNIDAD DE REGANTES CHAUCHET Y TEULAÍ (RELLEU): MEJORA DE LAS INFRAESTRUCTURAS HIDRÁULICAS. FASE 2.	60.380,13	0,00	0,00	0,00
2025.2.MER.11	COMUNIDAD DE REGANTES DE SAN ISIDRO Y EL REALENGO: REPARACIÓN ARQUETA Y CONDUCCIÓN TOMA CANAL TRASVASE TAJO-SEGURA.	48.589,99	0,00	0,00	0,00
2025.2.MER.12	COMUNIDAD DE REGANTES POZO LA MONTAÑETA (SANET Y NEGRALS): MEJORA EFICIENCIA CON ESTACIÓN DE FILTRADO AUTOMATIZADA.	59.789,11	0,00	0,00	0,00
2025.2.MER.13	COMUNIDAD DE REGANTES AZUD DE TOLL DEL MOLI (SELLA): EFICIENCIA DE RIEGO ACEQUIA AZUD TOLL DEL MOLÍ.	61.087,44	0,00	0,00	0,00
2025.2.MER.14	COMUNIDAD DE REGANTES DE LA HUERTA Y PARTIDAS DE VILLENA: MEJORA SISTEMA RIEGO EN PARAJE LAS TIESAS-VILLENA.	64.238,82	0,00	0,00	0,00
2025.2.MER.15	COMUNIDAD DE REGANTES DE ALBATERA: MEJORA DE LA SECTORIZACIÓN Y EL CONTROL DEL CONSUMO.	22.301,56	41.417,19	0,00	0,00
2025.2.MER.16	COMUNIDAD DE REGANTES ALCALALÍ-JALÓN: REIMPERMEABILIZACIÓN DE EMBALSE REGULADOR .	27.727,75	51.494,40	0,00	0,00
2025.2.MER.17	JUZGADO PRIVATIVO AGUAS AZUD ALFEITAMÍ: SISTEMA CONTROL VOLUMÉTRICO Y SISTEMA GESTIÓN INTEGRAL PARA DIGITALIZACIÓN.	21.172,61	39.320,57	0,00	0,00
2025.2.MER.18	COMUNIDAD REGANTES ACEQUIA NUEVA ZONA BAJA HUERTA MAYOR ASPE: MEJORA APROVECHAMIENTO RECURSOS HÍDRICOS RIEGO.	17.432,96	32.375,49	0,00	0,00
2025.2.MER.19	GRUPO DE REGANTES LAS CUEVAS DE BENFERRI: INSTALACIÓN FOTOVOLTAICA AUTOCONSUMO ASOCIADA AL BOMBEO "EL CHARCO" (FASE I).	21.160,48	39.298,03	0,00	0,00

Documento adaptado electrónicamente para ser publicado de conformidad con lo previsto en la LOPD-GDD. Imprenta Provincial de la Diputación de Alicante. Servicio de Transparencia, BOP e Imprenta

ANUALIDADES PENDIENTES

CÓDIGO DE PROYECTO	DENOMINACIÓN	GASTO PENDIENTE DE REALIZAR			
		2025	2026	2027	AÑOS SUCESIVOS
2025.2.MER.2	COMUNIDAD DE REGANTES DE BENFERRI: INVERSIONES ESTRATÉGICAS PARA LA MEJORA DE LA CALIDAD DE LAS AGUAS.	60.437,10	0,00	0,00	0,00
2025.2.MER.20	COMUNIDAD DE REGANTES DE CARRIZALES (ELCHE): INVERSIONES PARA LA DIGITALIZACIÓN Y CONTROL DEL CAUDAL.	24.155,96	44.861,06	0,00	0,00
2025.2.MER.21	COMUNIDAD REGANTES SEXTA Y SÉPTIMA ELEVACIÓN ELCHE: INSTALACIÓN SISTEMA MEDIDA CAUDALES LÁMINA LIBRE A SALIDA BALSA.	24.152,02	36.228,03	0,00	0,00
2025.2.MER.22	JUZGADO PRIVATIVO AGUAS FORMENTERA DEL SEGURA: INSTALACIÓN CAUDALÍMETROS LÁMINA LIBRE PARA MEJORA EFICIENCIA HÍDRICA.	24.193,08	36.289,62	0,00	0,00
2025.2.MER.23	COMUNIDAD REGANTES ZONA CUARTO CANAL PONIENTE: INCREMENTO CAPACIDAD ACUMULACIÓN ENERGÉTICA BOMBEO LA CALLOSILLA.	24.186,10	36.279,15	0,00	0,00
2025.2.MER.24	COMUNIDAD DE REGANTES DE LORCHA: MEJORA DE TRAMO DE ACEQUIA DEL PUEBLO (ENTRE CALVARI Y PALAFANGA).	19.456,80	29.185,20	0,00	0,00
2025.2.MER.25	COMUNIDAD DE REGANTES RIEGOS DE LEVANTE MARGEN DERECHA: INSTALACIONES DE NUEVOS ELEMENTOS DE CONTROL. FASE II.	24.840,00	37.260,00	0,00	0,00
2025.2.MER.26	JUZGADO PRIVATIVO AGUAS ORIHUELA: ADECUACIÓN INTEGRAL COMPUERTAS DEL AZARBE DE HURCHILLO (FASE VI).	24.166,62	36.249,93	0,00	0,00
2025.2.MER.27	COMUNIDAD DE REGANTES DE SAN FELIPE NERI: REHABILITACIÓN DEL TRAMO 4.1 DEL AZARBE DE ORONES.	23.620,72	35.431,08	0,00	0,00
2025.2.MER.3	COMUNIDAD DE REGANTES SANTO DOMINGO (BIGASTRO): REHABILITACIÓN CABEZAL RIEGO ZONA REGABLE BALSA "EL PINO" FASE II.	48.568,53	0,00	0,00	0,00
2025.2.MER.4	COMUNIDAD DE REGANTES DE CREVILLENTE: PLANTA FOTOVOLTAICA ALGUEDA (1ª FASE).	60.403,32	0,00	0,00	0,00

Documento adaptado electrónicamente para ser publicado de conformidad con lo previsto en la LOPD-GDD. Imprenta Provincial de la Diputación de Alicante. Servicio de Transparencia, BOP e Imprenta

ANUALIDADES PENDIENTES

CÓDIGO DE PROYECTO	DENOMINACIÓN	GASTO PENDIENTE DE REALIZAR			
		2025	2026	2027	AÑOS SUCESIVOS
2025.2.MER.5	COMUNIDAD DE REGANTES TERCERO DE LEVANTE DE ELCHE: MEJORA INSTALACIONES CONTROL USO AGUA TERCIARIO EDAR RINCÓN DE LEÓN.	50.307,75	0,00	0,00	0,00
2025.2.MER.6	JUZGADO PRIVATIVO DE AGUAS DE GUARDAMAR DEL SEGURA: REPARACIÓN DE ACEQUIA DE ALCUDIA.	49.019,14	0,00	0,00	0,00
2025.2.MER.7	COMUNIDAD DE REGANTES AGUAS DE NOVELDA: MEJORA EFICIENCIA USO AGUA DE RIEGO EN COMUNIDAD DE REGANTES AGUAS DE NOVELDA.	48.400,00	0,00	0,00	0,00
2025.2.MER.8	COMUNIDAD DE REGANTES NUESTRA SEÑORA DE LOS DESAMPARADOS (ORBA):RENOVACIÓN INFRAESTRUCTURAS E INSTALACIONES HIDRÁULICAS.	60.499,99	0,00	0,00	0,00
2025.2.MER.9	COMUNIDAD DE REGANTES DE RIEGO MAYOR DE HUERTA DE ORCHETA: REPARACIÓN DE UN TRAMO DE LA ACEQUIA MAYOR.	48.400,00	0,00	0,00	0,00
2025.2.MIH.1	BENEJÚZAR: REPOSICIÓN RED DE AGUA POTABLE ZONA OCTAVA EN LAS CALLES ANTONIO MACHADO Y SOLEDAD DE BENEJÚZAR.	18.000,00	102.000,00	0,00	0,00
2025.2.MIH.10	REDOVÁN: RENOVACIÓN DE LA RED DE SANEAMIENTO EN BARRIO "EL RINCÓN" DE REDOVÁN.	18.000,00	101.999,98	0,00	0,00
2025.2.MIH.5	IBI: REPARACIÓN Y REFORMA DEL POZO DE CAPTACIÓN Nº 4 DEL SERVICIO DE ABASTECIMIENTO DE AGUA POTABLE EN IBI.	18.773,12	106.381,00	0,00	0,00
2025.2.MIH.6	JACARILLA. REHABILITACIÓN DEPÓSITO DE RIEGO DE LOS JARDINES DEL PALACIO DEL MARQUÉS DE FONTALBA EN JACARILLA.	18.000,00	101.999,98	0,00	0,00
2025.3.ACD.2	GESTION SOSTENIBLE DE FLUJOS TURISTICOS: AULA DE LA NATURALEZA (Gasto corriente). MRR	36.103,84	74.275,34	0,00	0,00
2025.3.AIG.1	"ALICANTE INTELIGENTE AGUA" RETRIBUCIONES PERSONAL Y SEG. SOCIAL (FONDOS MMR)	119.909,58	75.000,00	0,00	0,00

Documento adaptado electrónicamente para ser publicado de conformidad con lo previsto en la LOPD-GDD. Imprenta Provincial de la Diputación de Alicante. Servicio de Transparencia, BOP e Imprenta

PRESUPUESTO DE GASTOS. EJERCICIO CORRIENTE **EJERCICIO 2025**

ANUALIDADES PENDIENTES

CÓDIGO DE PROYECTO	DENOMINACIÓN	GASTO PENDIENTE DE REALIZAR			
		2025	2026	2027	AÑOS SUCESIVOS
2025.3.AIG.2	PROYECTO ALICANTE INTELIGENTE AGUA (AIGUA) FONDOS MRR: SERVICIOS, ESTUDIOS, REPARACIONES E INSTALACION EQUIPOS.	2.757.980,45	813.577,16	0,00	0,00
2025.3.CLI.1	PROYECTO EUROPEO CLIMAAX: MARCO DE EVALUACIÓN DE RIESGOS Y VULNERABILIDAD CLIMÁTICA Y CONJUNTO DE HERRAMIENTAS.	25.000,00	156.000,00	25.720,00	0,00
2025.3.INA.1	XXXIII MUESTRA DE TEATRO DE AUTORES CONTEMPORÁNEOS	25.072,25	0,00	0,00	0,00
2025.3.SIGIT.1	PROYECTO SIGITE: NUEVO SISTEMA DE GESTION DE INFORMACION DEL TERRITORIO	1.476.820,00	0,00	0,00	0,00
2025.4.11188.1	Suministro Licencias ADOBE CREATIVE CLOUD	1.200,00	1.200,00	1.200,00	0,00
2025.4.1149.1	Sum. Plataforma Videoconferencias para la Diputación de Alicante	0,00	4.936,57	4.936,57	0,00
2025.4.12796.1	SUM. SOFTWARE DE INTELIGENCIA ARTIFICIAL GENERATIVA	6.856,66	0,00	0,00	0,00
2025.4.12846.1	SISTEMA DE GESTION DE ALMACENES (SIGA).	21.473,00	0,00	0,00	0,00
2025.4.13544.1	Licencias para gestión centralizada de sistema de proteccion y restauracion.	1.785,81	1.785,81	1.785,81	0,00
2025.4.5883.1	Plataforma de Automatización	24.700,00	19.500,00	16.500,00	0,00
2025.4.CASTE.1	SUBVENCIÓN AYTO. CASTELL DE CASTELLS INVERSIÓN, CONSERV.,MANT.,REPARACIÓN PLA PETRACOS Y SERV. MUSEÍSTICO 2025-2028	222,50	9.600,00	9.600,00	9.600,00
2025.4.CPGOU.1	Convocatoria subvenciones no dinerarias para la redacción de planes generales de municipios de menos 5.000 hab	150.000,00	0,00	0,00	0,00
2025.4.CPRPV.1	CONVOCATORIA PATRIM.HIST.REHABILITACIÓN Y PUESTA EN VALOR. 2000HAB	827.740,62	0,00	0,00	0,00

Documento adaptado electrónicamente para ser publicado de conformidad con lo previsto en la LOPD-GDD. Imprenta Provincial de la Diputación de Alicante. Servicio de Transparencia, BOP e Imprenta

PRESUPUESTO DE GASTOS. EJERCICIO CORRIENTE **EJERCICIO 2025**

ANUALIDADES PENDIENTES

CÓDIGO DE PROYECTO	DENOMINACIÓN	GASTO PENDIENTE DE REALIZAR			
		2025	2026	2027	AÑOS SUCESIVOS
2025.4.EXT.1	JUZGADO PRIVATIVO AGUAS AZUD ALFEITAMI (ALMORADÍ): REHABILITACIÓN ACUEDUCTOS ACEQUIAS PASTORES Y MEJORADO DAYA NUEVA.	43.196,00	20.680,40	186.123,60	0,00
2025.4.EXT.10	COMUNIDAD DE REGANTES ZONA DEL CUARTO CANAL DE PONIENTE: INVERSIONES EXTRATÉGICAS. FASE I. BALSA "CASILLA DEL REY".	43.138,79	20.653,01	185.877,08	0,00
2025.4.EXT.11	COMUNIDAD DE REGANTES RIEGO MAYOR DE POLOP: SUSTITUCIÓN DE CONDUCCIONES EN PARTIDAS MASSANET Y VENTETA A TIMONER.	42.607,39	20.398,60	183.587,40	0,00
2025.4.EXT.12	COMUNIDAD REGANTES DE SAN FELIPE NERI: MEJORA DE LOS RECURSOS HÍDRICOS DE LA ZONA REGABLE - CAUCE DE ORONES.	39.553,19	18.936,38	170.427,39	0,00
2025.4.EXT.13	COMUNIDAD DE REGANTES DE VILLENA: RED PARA SUMINISTRO DE AGUA DE RIEGO DE PEQUEÑOS SUMINISTROS DE LA ZONA DE EL PUERTO.	43.194,69	20.680,45	186.124,19	0,00
2025.4.EXT.2	COMUNIDAD GENERAL REGANTES Y USUARIOS DE ALTEA: MEJORA INFRAESTRUCTURAS HIDRÁULICAS RIEGO LOCALIZADO PARTIDA CAP BLANCH.	42.925,14	20.550,72	184.956,50	0,00
2025.4.EXT.3	COMUNIDAD DE REGANTES DE ALTEA LA VIEJA: AMPLIACIÓN INFRAESTRUCTURA RIEGO POR GOTEO PARA SERVICIO ZONA REGADA A MANTA.	43.159,19	20.662,78	185.965,00	0,00
2025.4.EXT.4	JUZGADO PRIVATIVO DE AGUAS DE BENIJÓFAR: MEJORAS EN LA RED DE RIEGO DEL JUZGADO PRIVATIVO DE AGUAS DE BENIJÓFAR.	43.196,00	20.680,40	186.123,60	0,00
2025.4.EXT.5	COMUNIDAD DE REGANTES SAN JOAQUÍN DE BIGASTRO: MEJORAS HIDRÁULICAS Y ENERGÉTICAS DE COMUNIDAD DE REGANTES SAN JOAQUÍN.	42.480,89	20.338,04	183.042,32	0,00
2025.4.EXT.6	SINDICATO LOCAL DE RIEGOS DE LA ACEQUIA DE COX: MEJORA ESTACIÓN BOMBEO REUTILIZACIÓN AGUAS DEPURADAS EDAR ACEQUIA DE COX	35.808,93	17.143,79	154.294,08	0,00
2025.4.EXT.7	JUZGADO PRIVATIVO DE AGUAS DE GUARDAMAR DEL SEGURA: REPARACIÓN DE RIEGO A PRESIÓN.	32.878,03	15.740,60	141.665,37	0,00

Documento adaptado electrónicamente para ser publicado de conformidad con lo previsto en la LOPD-GDD. Imprenta Provincial de la Diputación de Alicante. Servicio de Transparencia, BOP e Imprenta

ANUALIDADES PENDIENTES

CÓDIGO DE PROYECTO	DENOMINACIÓN	GASTO PENDIENTE DE REALIZAR			
		2025	2026	2027	AÑOS SUCESIVOS
2025.4.EXT.8	COMUNIDAD DE REGANTES AGUAS DE NOVELDA: INVERSIONES ESTRATÉGICAS ENCAMINADAS A MEJORAR LA GESTIÓN DEL RIEGO.	43.138,79	20.653,01	185.877,08	0,00
2025.4.EXT.9	COMUNIDAD DE REGANTES DE LA VILLA DE ONDARA: INSTALACIÓN DE CONTADORES DE LECTURA REMOTA. FASE-II.	26.906,79	12.881,82	115.936,39	0,00
2025.4.LLIBE.1	OBRA CONSOLID.MUSEALIZ. Y ADECUACIÓN ENTORNO DEL MOLINO TOSSAL DELS MOLINS EN LLIBER	219.096,80	102.464,89	0,00	0,00
2025.4.MED.1	LA VALL DE LAGUAR: REFORMA INTEGRAL DE LA EDAR.	33.430,59	0,00	0,00	0,00
2025.4.MED.10	BOLULLA: REFORMA DE LA EDAR DE BOLULLA.	11.764,71	0,00	0,00	0,00
2025.4.MED.2	SANET Y NEGRALS: REFORMA INTEGRAL DE LA EDAR.	46.610,22	0,00	0,00	0,00
2025.4.MED.3	ORIHUELA-HURCHILLO: REFORMA DE LA EDAR DE HURCHILLO, EN ORIHUELA..	18.024,79	0,00	0,00	0,00
2025.4.MED.4	ORIHUELA-TORREMENDO: REFORMA DE LA EDAR DE TORREMENDO, EN ORIHUELA.	8.562,78	0,00	0,00	0,00
2025.4.MED.5	ORIHUELA-BARBARROJA: REFORMA DE LA EDAR Y ESTACIÓN DE BOMBEO DE BARBARROJA, EN ORIHUELA.	6.531,39	0,00	0,00	0,00
2025.4.MED.6	ORBA: REFORMA INTEGRAL DE LA EDAR DE ORBA Y AMPLIACIÓN DE CAPACIDAD DE TRATAMIENTO.	17.647,06	0,00	0,00	0,00
2025.4.MED.7	BENFERRI: MEJORAS EN LA EDAR DE BENFERRI-LA MURADA.	37.433,16	0,00	0,00	0,00
2025.4.MED.8	LLÍBER: MEJORAS EN LA EDAR DE LLÍBER-JALÓN.	17.379,68	0,00	0,00	0,00
2025.4.MED.9	BENIJÓFAR: MEJORAS EN LA EDAR DE BENIJÓFAR.	16.176,47	0,00	0,00	0,00

Documento adaptado electrónicamente para ser publicado de conformidad con lo previsto en la LOPD-GDD. Imprenta Provincial de la Diputación de Alicante. Servicio de Transparencia, BOP e Imprenta

PRESUPUESTO DE GASTOS. EJERCICIO CORRIENTE **EJERCICIO 2025**

ANUALIDADES PENDIENTES

CÓDIGO DE PROYECTO	DENOMINACIÓN	GASTO PENDIENTE DE REALIZAR			
		2025	2026	2027	AÑOS SUCESIVOS
2025.4.MED.99	TOPOGRAFÍA, GEOTÉCNIA, EXCESOS DE OBRA, MODIFICADOS Y OTRAS ASISTENCIAS DE OBRAS ACUERDO COOPERACIÓN GENERALITAT-EPSAR.	49.422,45	0,00	0,00	0,00
2025.4.MEJ.1	Mejora de las características geométricas en los accesos a las obras de fábrica de la CV-754 (Gorga a Quatretondeta)	1.620,30	0,00	0,00	0,00
2025.4.MIH.11	SANET Y NEGRALS: GRAN REPARACIÓN DEPÓSITO REGULADOR DE ABASTECIMIENTO DE AGUA POTABLE "MONTESANO 1" EN SANET Y NEGRALS.	19.833,99	71.366,01	0,00	0,00
2025.4.MIH.2	BENIMANTELL: ABASTECIMIENTO A DISEMINADO SIN CONEXIÓN A LA RED DE DISTRIBUCIÓN DE BENIMANTELL.	12.925,52	73.244,58	0,00	0,00
2025.4.MIH.3	DAYA NUEVA: RENOVACIÓN DE RED DE AGUA POTABLE Y ACOMETIDAS EN LAS VEREDAS EL RINCÓN Y CATRALEROS EN DAYA NUEVA.	11.993,43	107.940,84	0,00	0,00
2025.4.MIH.4	GORGA: OBRAS DE MEJORA DE LA RED DE SANEAMIENTO DE GORGA.	18.354,47	64.795,31	0,00	0,00
2025.4.MIH.7	L´ALQUERIA D´ASNAR: OBRAS DE MEJORAS DEL ABASTECIMIENTO EN LAS CALLES COLÓN, DR. MARAÑÓN Y OTROS DE L´ALQUERIA D´ASNAR.	12.000,00	107.999,98	0,00	0,00
2025.4.MIH.8	LA VALL D´EBO: SUSTITUCIÓN DE LA RED DE ABASTECIMIENTO DE AGUA ENTRE EL MANANTIAL Y REELEVADORA DEL DEPÓSITO DE ABAJO.	11.008,07	62.379,08	0,00	0,00
2025.4.MIH.9	PLANES: MEJORA DE INFRAESTRUCTURAS HIDRÁULICAS EN POZO DEL OLIVARET DE PLANES.	8.481,99	48.064,59	0,00	0,00
2025.4.PAD.1	BENIJÓFAR: REDACCIÓN PROYECTO ABASTECIMIENTO A DISEMINADOS SIN CONEXIÓN CON LA RED DE DISTRIBUCIÓN DE BENIJÓFAR.	8.500,00	0,00	0,00	0,00
2025.4.PAD.2	BENIMELI: REDACCIÓN PROYECTO ABASTECIMIENTO A DISEMINADOS SIN CONEXIÓN CON LA RED DE DISTRIBUCIÓN DE BENIMELI.	12.342,25	0,00	0,00	0,00

Documento adaptado electrónicamente para ser publicado de conformidad con lo previsto en la LOPD-GDD. Imprenta Provincial de la Diputación de Alicante. Servicio de Transparencia, BOP e Imprenta

PRESUPUESTO DE GASTOS. EJERCICIO CORRIENTE **EJERCICIO 2025**

ANUALIDADES PENDIENTES

CÓDIGO DE PROYECTO	DENOMINACIÓN	GASTO PENDIENTE DE REALIZAR			
		2025	2026	2027	AÑOS SUCESIVOS
2025.4.PAD.3	ONIL: REDACCIÓN PROYECTO ABASTECIMIENTO A DISEMINADOS SIN CONEXIÓN CON LA RED DE DISTRIBUCIÓN DE ONIL.	21.786,90	0,00	0,00	0,00
2025.4.PAD.4	CALLOSA D´EN SARRIÀ: REDACCIÓN PROYECTO ABASTECIMIENTO A DISEMINADOS SIN CONEXIÓN CON LA RED DE DISTRIBUCIÓN .	19.580,37	0,00	0,00	0,00
2025.4.PAD.5	CALLOSA DE SEGURA: REDACCIÓN PROYECTO ABASTECIMIENTO A DISEMINADOS SIN CONEXIÓN CON LA RED DE DISTRIBUCIÓN.	9.500,00	0,00	0,00	0,00
2025.4.PAD.6	ONIL: REDACCIÓN PROYECTO ABASTECIMIENTO A DISEMINADOS (CAMÍ DE ROVELL Y COLINDANTES) SIN CONEXIÓN CON RED DISTRIBUCIÓN.	20.181,65	0,00	0,00	0,00
2025.4.PAM.1	Glorieta intersección CV-740 con camí Cansalades	1.000,00	586.016,48	0,00	0,00
2025.4.PAM.2	Mejora de trazado y visibilidad CV-871 (Mos del Bou - La Murada), pk. 3+600 al 5+700	1.000,00	32.500,00	0,00	0,00
2025.4.PAM.3	Mejora de trazado de la CV-723 (Dénia - Avesanes), entre los pk. 2+300 y 3+760	1.000,00	9.500,00	0,00	0,00
2025.4.PMPC.1	Itinerario ciclista en la Cv-730 (Dénia - El Molinell), entre el pk. 5+200 y 5+560)	1.000,00	191.000,00	0,00	0,00
2025.4.PMPC.2	Mejora e itinerario peatonal- ciclista en la CV-868, del pk. 00+000 al 0+700	1.000,00	543.221,80	0,00	0,00
2025.4.PMPC.3	Ensanche vía ciclopeatonal y ordenación de accesos en CV-875 (Elche -Matola), del PK. 0+800 al 2+250)	1.000,00	34.000,00	0,00	0,00
2025.4.PMPC.4	Ensanche vía ciclopeatonal de la CV-943 (Los Montesinos - Torrevieja), del PK. 0+000 al 1+850)	1.000,00	19.500,00	0,00	0,00
2025.4.RPD.1	ALCOLEJA: OBRAS DE EJECUCIÓN DEL DEPÓSITO MUNICIPAL DE AGUA Nº 2.	9.000,00	0,00	0,00	0,00
2025.4.RPD.10	PEDREGUER: RENOVACIÓN DE LA RED DE AGUA POTABLE EN LA PARTIDA ROSERS.	7.000,00	0,00	0,00	0,00

Documento adaptado electrónicamente para ser publicado de conformidad con lo previsto en la LOPD-GDD. Imprenta Provincial de la Diputación de Alicante. Servicio de Transparencia, BOP e Imprenta

ANUALIDADES PENDIENTES

CÓDIGO DE PROYECTO	DENOMINACIÓN	GASTO PENDIENTE DE REALIZAR			
		2025	2026	2027	AÑOS SUCESIVOS
2025.4.RPD.11	PEGO: SUSTITUCIÓN DE LA RED DE SUMINISTRO DE AGUA POTABLE EN EL POLÍGONO INDUSTRIAL DE PEGO.	7.000,00	0,00	0,00	0,00
2025.4.RPD.12	RELLEU: REALIZACIÓN DE LÍNEA PARA ABASTECIMIENTO DE DISEMINADO DE LAS PARTIDAS RACÓ CABERO Y TOSQUES DE RELLEU.	7.000,00	0,00	0,00	0,00
2025.4.RPD.13	SALINAS: EXTENSIÓN DE RED DE AGUA POTABLE CAMINO DE VITORO EN EL MUNICIPIO DE SALINAS.	7.000,00	0,00	0,00	0,00
2025.4.RPD.14	COMUNITAT D´USUARIS LA VALL DE GALLINERA: INSTALACIÓN SOLAR FOTOVOLTAICA FIJA.	8.000,00	0,00	0,00	0,00
2025.4.RPD.15	COMUNIDAD DE REGANTES DE LORCHA: MEJORA DE ACEQUIA DE CANESIA Y RAMALES CONTIGUOS.	6.000,00	0,00	0,00	0,00
2025.4.RPD.16	COMUNIDAD DE REGANTES DE RIEGO MAYOR DE HUERTA DE ORCHETA: RIEGO POR GOTEO DE LA HUERTA DE ORXETA.	6.000,00	0,00	0,00	0,00
2025.4.RPD.17	COMUNIDAD DE REGANTES CHAUCHET Y TEULAÍ (RELLEU): MEJORA DE LAS INFRAESTRUCTURAS HIDRÁULICAS. FASE 3.	6.000,00	0,00	0,00	0,00
2025.4.RPD.18	COMUNIDAD DE REGANTES LOS AZUDES DEL TERS (SELLA): EFICIENCIA DE RIEGO AZUDES DEL TERS.	6.000,00	0,00	0,00	0,00
2025.4.RPD.19	CONFRIDES: RENOVACIÓN DE LA CONDUCCIÓN EN ALTA DESDE POZO DE MELA HASTA EL DEPÓSITO DEL ABDET.	2.000,00	0,00	0,00	0,00
2025.4.RPD.2	ALMUDAINA: MEJORA DE LOS RECURSOS HÍDRICOS: CANALIZACIÓN Y ALMACENAJE DE AGUAS PLUVIALES Y REGENERADAS DE LA DEPURADORA.	7.000,00	0,00	0,00	0,00
2025.4.RPD.20	ORXETA: CONSTRUCCIÓN DE UNA CAPTACIÓN DE AGUA SUBTERRÁNEA PARA SUMINISTRO DE AGUA POTABLE EN ORXETA.	1.000,00	0,00	0,00	0,00
2025.4.RPD.21	COMUNIDAD DE REGANTES DE SALINAS: CONSTRUCCIÓN EMBALSE DE 100.000 M3 DE RIEGO.	2.448,00	0,00	0,00	0,00

Documento adaptado electrónicamente para ser publicado de conformidad con lo previsto en la LOPD-GDD. Imprenta Provincial de la Diputación de Alicante. Servicio de Transparencia, BOP e Imprenta

ANUALIDADES PENDIENTES

CÓDIGO DE PROYECTO	DENOMINACIÓN	GASTO PENDIENTE DE REALIZAR			
		2025	2026	2027	AÑOS SUCESIVOS
2025.4.RPD.23	AGRES: INSTALACIÓN DE BOMBEO DE ELEVACIÓN DE AGUA DESDE ALJIBE FONT DE L´ASSUT A DEPÓSITO CONVENTO EN AGRES.	6.500,00	0,00	0,00	0,00
2025.4.RPD.24	BENITACHELL: RENOVACIÓN DE LA RED DE SANEAMIENTO DE LA CALLE POU EN EL CASCO URBANO.	10.000,00	0,00	0,00	0,00
2025.4.RPD.25	CASTELL DE CASTELLS: RENOVACIÓN DE TUBERÍAS Y VALVULERÍA EN LA RED DE DISTRIBUCIÓN DE AGUA POTABLE.	6.500,00	0,00	0,00	0,00
2025.4.RPD.26	DAYA VIEJA: RENOVACIÓN DE LA RED DE AGUA POTABLE Y ACOMETIDAS EN AVDA. PRESIDENTE ADOLFO SUÁREZ DE DAYA VIEJA.	7.000,00	0,00	0,00	0,00
2025.4.RPD.27	GORGA: RENOVACIÓN DE TUBERÍA DE FIBROCEMENTO EN EL CAMÍ DE LA SERRETA EN GORGA.	6.500,00	0,00	0,00	0,00
2025.4.RPD.28	LA VALL D´ALCALÀ: INSTALACIONES DE HIDRANTES Y SUSTITUCIÓN DE CONDUCCIONES SUPERFICIALES EN LA VALL D'ALCALÀ.	6.500,00	0,00	0,00	0,00
2025.4.RPD.29	LA VALL DE GALLINERA: INSTALACIÓN SOLAR FOTOVOLTAICA LA SOLANA.	6.700,00	0,00	0,00	0,00
2025.4.RPD.3	BENIMARFULL: MEJORA DE COLECTORES DE SANEAMIENTO EN ZONA OESTE DE BENIMARFULL Y CREACIÓN DE RED SEPARATIVA.	7.500,00	0,00	0,00	0,00
2025.4.RPD.30	LA VALL DE LAGUAR: RENOVACIÓN DE LA TUBERÍA DE IMPULSIÓN DESDE FLEIX HASTA EL DEPÓSITO DEL PENYÓ DE LA VALL DE LAGUAR.	6.500,00	0,00	0,00	0,00
2025.4.RPD.31	QUATRETONDETA: RENOVACIÓN DE LA CONDUCCIÓN DE AGUA POTABLE EN AVDA. PAÍS VALENCIÀ Y MALLADO DE LA RED DE ABASTECIMIENTO.	6.500,00	0,00	0,00	0,00

Documento adaptado electrónicamente para ser publicado de conformidad con lo previsto en la LOPD-GDD. Imprenta Provincial de la Diputación de Alicante. Servicio de Transparencia, BOP e Imprenta

ANUALIDADES PENDIENTES

CÓDIGO DE PROYECTO	DENOMINACIÓN	GASTO PENDIENTE DE REALIZAR			
		2025	2026	2027	AÑOS SUCESIVOS
2025.4.RPD.32	TÀRBENA: ELECTRIFICACIÓN POZO PICASSARIES MEDIANTE CONEXIÓN A RED ELÉCTRICA Y ADAPTACIÓN PARQUE SOLAR CON CONEXIÓN RED.	6.500,00	0,00	0,00	0,00
2025.4.RPD.33	TIBI: MEJORA DE LA RED DE DISTRIBUCIÓN EN BAJA EN LA ZONA NORTE DEL CASCO URBANO DE TIBI.	9.625,67	0,00	0,00	0,00
2025.4.RPD.34	XALÓ: EQUIPACIÓN Y CONDUCCIÓN PARA EL NUEVO POZO DE LES MURTES DE XALÓ.	14.661,76	0,00	0,00	0,00
2025.4.RPD.35	EATIM LLOSA DE CAMACHO: BOMBEO E INFRAESTRUCTURA EXTRACTIVA POZO, PARCELA 153, POLÍGONO 2.	6.500,00	0,00	0,00	0,00
2025.4.RPD.36	COMUNIDAD DE REGANTES FONT DE L´ARBRE (BENIFATO): MEJORA DE LAS INFRAESTRUCTURAS HIDRÁULICAS DE REGADÍO.	7.000,00	0,00	0,00	0,00
2025.4.RPD.37	COMUNIDAD GENERAL REGANTES RIEGOS LEVANTE MARGEN IZQUIERDA SEGURA: LEGALIZACIÓN LÍNEA ELÉCTRICA ALTA TENSIÓN DE 66 KV.	4.500,00	0,00	0,00	0,00
2025.4.RPD.38	COMUNIDAD DE REGANTES DE CHIRLES (POLOP): IMPLANTACIÓN DE SISTEMA DE RIEGO POR GOTEO CHIRLES EN POLOP.	7.000,00	0,00	0,00	0,00
2025.4.RPD.39	COMUNIDAD DE REGANTES CHAUCHET Y TEULAÍ DE RELLEU: MEJORA DE INFRAESTRUCTURAS HIDRÁULICAS DE LA COMUNIDAD, FASE 5.	7.000,00	0,00	0,00	0,00
2025.4.RPD.4	CASTALLA: REPARACIÓN DEL DEPÓSITO ESPARTOSA DEL MUNICIPIO DE CASTALLA.	8.000,00	0,00	0,00	0,00
2025.4.RPD.40	COMUNIDAD DE REGANTES DE SAN FELIPE NERI: DISEÑO DE UNA BALSA DE RIEGO CON APORTE DESDE EL AZARBE DE LA PARTICIÓN.	17.000,00	0,00	0,00	0,00
2025.4.RPD.41	COMUNIDAD DE REGANTES AZUD DE TOLL DEL MOLI (SELLA): EFICIENCIA DE RIEGO ACEQUIA AZUD TOLL DEL MOLÍ.	7.000,00	0,00	0,00	0,00

Documento adaptado electrónicamente para ser publicado de conformidad con lo previsto en la LOPD-GDD. Imprenta Provincial de la Diputación de Alicante. Servicio de Transparencia, BOP e Imprenta

ANUALIDADES PENDIENTES

CÓDIGO DE PROYECTO	DENOMINACIÓN	GASTO PENDIENTE DE REALIZAR			
		2025	2026	2027	AÑOS SUCESIVOS
2025.4.RPD.5	COX: RENOVACIÓN DE LA RED DE AGUA POTABLE EN CALLE ALCALDE JOSÉ PERTUSA BERNABÉU EN COX.	7.000,00	0,00	0,00	0,00
2025.4.RPD.6	GATA DE GORGOS: ESTACIÓN DE FILTRACIÓN PARA LOS POZOS SENIJA Y COMES EN DEPÓSITO BOLERIES.	9.000,00	0,00	0,00	0,00
2025.4.RPD.7	LA VALL DE GALLINERA: INCORPORACIÓN DE RECURSOS HÍDRICOS EN LA VALL DE GALLINERA.	7.500,00	0,00	0,00	0,00
2025.4.RPD.8	ONDARA: RENOVACIÓN DE LA INSTALACIÓN PARA EL VERTIDO DE SALMUERA DE LA ESTACIÓN TRATAMIENTO DE AGUA POTABLE DE ONDARA.	7.000,00	0,00	0,00	0,00
2025.4.RPD.9	ONIL: MEJORA DEL ABASTECIMIENTO DEL POLÍGONO INDUSTRIAL VASALOS DEL MUNICIPIO DE ONIL.	7.000,00	0,00	0,00	0,00
2025.4.RVP.1	Adecuac.plataf y ref.firme enCV-785, de inters. con N-340 a inters.. con CV-770, entre los pk. 11+990 y 13+710 Penaguila	1.000,00	414.399,82	0,00	0,00
2025.4.RVP.2	Refuerzo de firme en la CV-703, Cocentaina - Muro (per l'Alqueria d'Asnar), entre el PK 0+270 y el PK 3+600	1.000,00	467.000,00	0,00	0,00
2025.4.RVP.3	Adec. superficial firme en CV-770 TRAMO 2, de intersec. CV-785 a intersec. CV-70, entre pk.28+450 y 32+700. Alcoleja	1.000,00	414.884,70	0,00	0,00
2025.4.RVP.4	Variante de la carretera CV-954, PK 0+550 en Torremendo – Alicante (Actualizado de precios abril 2025).	1.000,00	358.000,00	0,00	0,00
2025.4.RVP.5	Refuerzo de firme de la CV-782, Relleu - Torremanzanas, entre el PK 9+100 y el PK 12+000	1.000,00	279.000,00	0,00	0,00
2025.4.RVP.6	Refuerzo de firme en la CV-816, Castalla a Les Barraques, entre los PPKK 2+200 y 3+700.	1.000,00	215.678,38	0,00	0,00
2025.4.RVP.7	Refuerzo de firme en la CV-747 (Camí Cansalades) desde el PK 2+940 al 4+640	1.000,00	349.000,00	0,00	0,00

Documento adaptado electrónicamente para ser publicado de conformidad con lo previsto en la LOPD-GDD. Imprenta Provincial de la Diputación de Alicante. Servicio de Transparencia, BOP e Imprenta

ANUALIDADES PENDIENTES

CÓDIGO DE PROYECTO	DENOMINACIÓN	GASTO PENDIENTE DE REALIZAR			
		2025	2026	2027	AÑOS SUCESIVOS
2025.4.RVP.8	Refuerzo de firme en la CV-834 (La Romana - CV-83), entre el PK 4+300 y el PK 6+300	1.000,00	344.000,00	0,00	0,00
2025.4.TUC8.1	INVERSIONES EN EDIFICIO ADMINISTRATIVO TUCUMÁN 8	13.627,02	0,00	0,00	0,00
2025.4.ZAD.1	Restauración z. degradada por vertido incontrolado de residuos, San Miguel de Salinas, 2025	50.000,00	0,00	0,00	0,00
2025.4.ZAD.10	Restauración z. degradada por vertido incontrolado, Relleu, 2025	22.000,00	0,00	0,00	0,00
2025.4.ZAD.11	Restauración z. degradada por vertido incontrolado, Parcent, 2025	25.000,00	0,00	0,00	0,00
2025.4.ZAD.2	Restauración z. degradada por vertido incontrolado, Castalla, 2025	50.000,00	0,00	0,00	0,00
2025.4.ZAD.3	Restauración z. degradada por vertido incontrolado, Castell de Guadalest, 2025	50.000,00	0,00	0,00	0,00
2025.4.ZAD.4	Restauración z. degradada por vertido incontrolado, Benitatxell-Benitachell, 2025	50.000,00	0,00	0,00	0,00
2025.4.ZAD.5	Restauración z. degradada por vertido incontrolado,Los Montesinos, 2025	50.000,00	0,00	0,00	0,00
2025.4.ZAD.6	Restauración z. degradada por vertido incontrolado, Bigstro, 2025	28.000,00	0,00	0,00	0,00
2025.4.ZAD.7	Restauración z. degradada por vertido incontrolado,La Romana, 2025	25.000,00	0,00	0,00	0,00
2025.4.ZAD.8	Restauración z. degradada por vertido incontrolado, Tibi, 2025	25.000,00	0,00	0,00	0,00
2025.4.ZAD.9	Restauración z. degradada por vertido incontrolado, La Nucia, 2025	25.000,00	0,00	0,00	0,00
2025.4.ZVD.13	ADECUACION Y MEJORA DE ZONAS VERDES DE EL CASTELL DE GUADALEST	59.909,13	0,00	0,00	0,00

Documento adaptado electrónicamente para ser publicado de conformidad con lo previsto en la LOPD-GDD. Imprenta Provincial de la Diputación de Alicante. Servicio de Transparencia, BOP e Imprenta

ANUALIDADES PENDIENTES

CÓDIGO DE PROYECTO	DENOMINACIÓN	GASTO PENDIENTE DE REALIZAR			
		2025	2026	2027	AÑOS SUCESIVOS
2025.4.ZVD.14	ADECUACIÓN Y MEJORA ZONAS VERDES EL POBLE NOU DE BENITATXELL	60.000,00	0,00	0,00	0,00
2025.5.CASTE.1	SUBVENCIÓN AYTO. CASTELL DE CASTELLS CONSERV.,MANT.,REPARACIÓN PLA PETRACOS Y SERV. MUSEÍSTICO 2025-2028	7.072,05	30.400,00	30.400,00	30.400,00
2025.5.MED.1	LA VALL DE LAGUAR: HONORARIOS DIRECCIÓN REFORMA INTEGRAL DE LA EDAR DE LA VALL DE LAGUAR.	18.724,71	0,00	0,00	0,00
2025.5.MED.2	SANET Y NEGRALS: REFORMA INTEGRAL DE LA EDAR DE SANET Y NEGRALS.	26.556,74	0,00	0,00	0,00
2025.5.MED.3	ORIHUELA: HONORARIOS DIRECCIÓN REFORMA DE LA EDAR DE HURCHILLO, EN ORIHUELA.	10.003,40	0,00	0,00	0,00
2025.5.MED.4	ORIHUELA: HONORARIOS DIRECCIÓN REFORMA DE LA EDAR DE TORREMENDO, EN ORIHUELA.	4.062,78	0,00	0,00	0,00
2025.5.MED.5	ORIHUELA: HONORARIOS DIRECCIÓN REFORMA DE LA EDAR Y ESTACIÓN DE BOMBEO DE BARBARROJA, EN ORIHUELA.	2.031,39	0,00	0,00	0,00
TOTAL		**49.199.122,20**	**50.090.122,19**	**83.589.329,93**	**33.817.023,32**

Documento adaptado electrónicamente para ser publicado de conformidad con lo previsto en la LOPD-GDD. Imprenta Provincial de la Diputación de Alicante. Servicio de Transparencia, BOP e Imprenta

EXCMA. DIPUTACION PROVINCIAL
DE ALICANTE
C.I.F. P0300000-G

GASTOS CON FINANCIACIÓN AFECTADA

DESVIACIONES DE FINANCIACIÓN

EJERCICIO 2025

CÓDIGO DE GASTO	DESCRIPCIÓN	AGENTE FINANCIADOR		COEFICIENTE DE FINANCIACIÓN	DESVIACIONES DEL EJERCICIO		DESVIACIONES ACUMULADAS	
		TERCERO	APLICACIÓN PRESUPUESTARIA		POSITIVAS	NEGATIVAS	POSITIVAS	NEGATIVAS
2000.2.IPG.8	VALL D'ALCALÁ	S4611001A GENERALITAT VALENCIANA	-75067-SUBVENCIÓN G.V. ELABORACIÓN INSTRUM.PLANEAMIENTO GENERAL	0,6061				0,01
2000.2.IPG.14	TORREMANZANAS	S4611001A GENERALITAT VALENCIANA	-75067-SUBVENCIÓN G.V. ELABORACIÓN INSTRUM.PLANEAMIENTO GENERAL	0,4545				8,58
2002.2.POL.61	Renovación de la red de agua potable en zonas Centro, Parte Baja y Polideportivo	S2833002E MINISTERIO DE POLITICA TERRITORIAL	-72002-SUBV.ESTADO (MAP-ADMÓN.CENTRAL) P.O.L.	0,0468				
2002.2.POL.61	Renovación de la red de agua potable en zonas Centro, Parte Baja y Polideportivo	S2833002E MINISTERIO DE POLITICA TERRITORIAL	-79103-SUBV.FEDER (FEDER-ADMÓN CENTRAL) POL	0,0624				
2002.2.POL.61	Renovación de la red de agua potable en zonas Centro, Parte Baja y Polideportivo	FCEEF COMUNIDAD ECONOMICA EUROPEA	-79100-SUBVENCIÓN FEDER-ADMÓN.LOCAL PARA FINANCIAR P.O.L.	0,4340				91.280,04
2002.2.POL.61	Renovación de la red de agua potable en zonas Centro, Parte Baja y Polideportivo	P0302100C AYUNTAMIENTO DE BANYERES DE MARIOLA	-76203-APORTAC.MUNICIPALES AL PROGR.OPER.LOCAL	0,1927				
2002.2.POL.64	CALLOSA D'ENSARRIA: ACONDICIONAMIENTO CENTRO HISTORICO	S2833002E MINISTERIO DE POLITICA TERRITORIAL	-72002-SUBV.ESTADO (MAP-ADMÓN.CENTRAL) P.O.L.	0,0399				

Documento adaptado electrónicamente para ser publicado de conformidad con lo previsto en la LOPD-GDD. Imprenta Provincial de la Diputación de Alicante. Servicio de Transparencia, BOP e Imprenta

GASTOS CON FINANCIACIÓN AFECTADA

DESVIACIONES DE FINANCIACIÓN

EJERCICIO 2025

CÓDIGO DE GASTO	DESCRIPCIÓN	AGENTE FINANCIADOR		COEFICIENTE DE FINANCIACIÓN	DESVIACIONES DEL EJERCICIO		DESVIACIONES ACUMULADAS	
		TERCERO	APLICACIÓN PRESUPUESTARIA		POSITIVAS	NEGATIVAS	POSITIVAS	NEGATIVAS
2002.2.POL.64	CALLOSA D'ENSARRIA: ACONDICIONAMIENTO CENTRO HISTORICO	S2833002E MINISTERIO DE POLITICA TERRITORIAL	-79103-SUBV.FEDER (FEDER-ADMÓN CENTRAL) POL	0,0480				
2002.2.POL.64	CALLOSA D'ENSARRIA: ACONDICIONAMIENTO CENTRO HISTORICO	FCEEF COMUNIDAD ECONOMICA EUROPEA	-79100-SUBVENCIÓN FEDER-ADMÓN.LOCAL PARA FINANCIAR P.O.L.	0,3339				47.894,43
2002.2.POL.64	CALLOSA D'ENSARRIA: ACONDICIONAMIENTO CENTRO HISTORICO	P0304800F AYUNTAMIENTO DE CALLOSA D'EN SARRIA	-76203-APORTAC.MUNICIPALES AL PROGR.OPER.LOCAL	0,1946				
2002.2.POL.70	GORGA: DOTACION SOCIOCULTURAL POLIVALENTE	S2833002E MINISTERIO DE POLITICA TERRITORIAL	-72002-SUBV.ESTADO (MAP-ADMÓN.CENTRAL) P.O.L.	0,1024				
2002.2.POL.70	GORGA: DOTACION SOCIOCULTURAL POLIVALENTE	S2833002E MINISTERIO DE POLITICA TERRITORIAL	-79103-SUBV.FEDER (MAP-FONDOS FEDER) POL	0,0717				
2002.2.POL.70	GORGA: DOTACION SOCIOCULTURAL POLIVALENTE	FCEEF COMUNIDAD ECONOMICA EUROPEA	-79100-SUBVENCIÓN FEDER-ADMÓN.LOCAL PARA FINANCIAR P.O.L.	0,4950				45.889,34

Documento adaptado electrónicamente para ser publicado de conformidad con lo previsto en la LOPD-GDD. Imprenta Provincial de la Diputación de Alicante. Servicio de Transparencia, BOP e Imprenta

GASTOS CON FINANCIACIÓN AFECTADA

DESVIACIONES DE FINANCIACIÓN

EJERCICIO 2025

CÓDIGO DE GASTO	DESCRIPCIÓN	AGENTE FINANCIADOR		COEFICIENTE DE FINANCIACIÓN	DESVIACIONES DEL EJERCICIO		DESVIACIONES ACUMULADAS	
		TERCERO	APLICACIÓN PRESUPUESTARIA		POSITIVAS	NEGATIVAS	POSITIVAS	NEGATIVAS
2002.2.POL.70	GORGA: DOTACION SOCIOCULTURAL POLIVALENTE	P0307300D AYUNTAMIENTO DE GORGA	-76203-APORTAC.MUNICIPALES AL PROGR.OPER.LOCAL	0,0482				
2002.2.POL.73	HONDON DE LAS NIEVES: ABASTECIMIENTO AGUA A LAS PEDANIAS DE LA CANALOSA Y EL REBALSO	S2833002E MINISTERIO DE POLITICA TERRITORIAL	-72002-SUBV.ESTADO (MAP-ADMÓN.CENTRAL) P.O.L.	0,0421				
2002.2.POL.73	HONDON DE LAS NIEVES: ABASTECIMIENTO AGUA A LAS PEDANIAS DE LA CANALOSA Y EL REBALSO	S2833002E MINISTERIO DE POLITICA TERRITORIAL	-79103-SUBV.FEDER (FEDER-ADMÓN CENTRAL) POL	0,0408				
2002.2.POL.73	HONDON DE LAS NIEVES: ABASTECIMIENTO AGUA A LAS PEDANIAS DE LA CANALOSA Y EL REBALSO	FCEEF COMUNIDAD ECONOMICA EUROPEA	-79100-SUBVENCIÓN FEDER-ADMÓN.LOCAL PARA FINANCIAR P.O.L.	0,2539				114.637,62
2002.2.POL.73	HONDON DE LAS NIEVES: ABASTECIMIENTO AGUA A LAS PEDANIAS DE LA CANALOSA Y EL REBALSO	P0307700E AYUNTAMIENTO DE EL FONDÓ DE LES NEUS	-76203-APORTAC.MUNICIPALES AL PROGR.OPER.LOCAL	0,0933				

Documento adaptado electrónicamente para ser publicado de conformidad con lo previsto en la LOPD-GDD. Imprenta Provincial de la Diputación de Alicante. Servicio de Transparencia, BOP e Imprenta

GASTOS CON FINANCIACIÓN AFECTADA

DESVIACIONES DE FINANCIACIÓN

EJERCICIO 2025

CÓDIGO DE GASTO	DESCRIPCIÓN	AGENTE FINANCIADOR		COEFICIENTE DE FINANCIACIÓN	DESVIACIONES DEL EJERCICIO		DESVIACIONES ACUMULADAS	
		TERCERO	APLICACIÓN PRESUPUESTARIA		POSITIVAS	NEGATIVAS	POSITIVAS	NEGATIVAS
2002.2.POL.84	SANTA POLA: ESTACION DE ELEVACION DE AGUA DEP.DE MELEJA AL DEP.GRAN ALACANT	S2833002E MINISTERIO DE POLITICA TERRITORIAL	-72002-SUBV.ESTADO (MAP-ADMÓN.CENTRAL) P.O.L.	0,0765				
2002.2.POL.84	SANTA POLA: ESTACION DE ELEVACION DE AGUA DEP.DE MELEJA AL DEP.GRAN ALACANT	S2833002E MINISTERIO DE POLITICA TERRITORIAL	-79103-SUBV.FEDER (FEDER-ADMÓN CENTRAL) POL	0,0656				
2002.2.POL.84	SANTA POLA: ESTACION DE ELEVACION DE AGUA DEP.DE MELEJA AL DEP.GRAN ALACANT	P0312100A AYUNTAMIENTO DE SANTA POLA	-76203-APORTAC.MUNICIPALES AL PROGR.OPER.LOCAL	0,1907				
2002.2.POL.84	SANTA POLA: ESTACION DE ELEVACION DE AGUA DEP.DE MELEJA AL DEP.GRAN ALACANT	FCEEF COMUNIDAD ECONOMICA EUROPEA	-79100-SUBVENCIÓN FEDER-ADMÓN.LOCAL PARA FINANCIAR P.O.L.	0,4354				18.967,94
2002.9.POL.1	PROGRAMA OPERATIVO LOCAL 2002	A28000719 BANCO DE CREDITO LOCAL DE ESPAÑA, S.A.	-91309-PTMOS. FINANCIAR PROGRAMAS OPERATIVOS LOCALES	0,2276				

Documento adaptado electrónicamente para ser publicado de conformidad con lo previsto en la LOPD-GDD. Imprenta Provincial de la Diputación de Alicante. Servicio de Transparencia, BOP e Imprenta

GASTOS CON FINANCIACIÓN AFECTADA

DESVIACIONES DE FINANCIACIÓN

EJERCICIO 2025

CÓDIGO DE GASTO	DESCRIPCIÓN	AGENTE FINANCIADOR		COEFICIENTE DE FINANCIACIÓN	DESVIACIONES DEL EJERCICIO		DESVIACIONES ACUMULADAS	
		TERCERO	APLICACIÓN PRESUPUESTARIA		POSITIVAS	NEGATIVAS	POSITIVAS	NEGATIVAS
2003.2.PIC.1	INTERESES Y AMORTIZACION PRESTAMO N.0100000011 PIC CONCERT.CON BBVA	S4611001A GENERALITAT VALENCIANA	-45060-TRANSF.G.V.PROGRAMA INFRAESTR.CULTURAL: INTERESES PRÉSTAMOS	0,1661				11,02
2003.2.PIC.1	INTERESES Y AMORTIZACION PRESTAMO N.0100000011 PIC CONCERT.CON BBVA	S4611001A GENERALITAT VALENCIANA	-75000-TRANSF.G.V.PROGR.INFR.CULTURAL AMORTIZACIÓN PRÉSTAMOS	0,8339				
2003.2.POL.87	AGRES: RECUPERACION DEL ENTORNO DEL AZUD	S2833002E MINISTERIO DE POLITICA TERRITORIAL	-72002-SUBV.ESTADO (MAP-ADMÓN.CENTRAL) P.O.L.	0,0247				
2003.2.POL.87	AGRES: RECUPERACION DEL ENTORNO DEL AZUD	S2833002E MINISTERIO DE POLITICA TERRITORIAL	-79103-SUBV.FEDER (FEDER-ADMÓN CENTRAL) POL	0,0577				
2003.2.POL.87	AGRES: RECUPERACION DEL ENTORNO DEL AZUD	FCEEF COMUNIDAD ECONOMICA EUROPEA	-79100-SUBVENCIÓN FEDER-ADMÓN.LOCAL PARA FINANCIAR P.O.L.	0,3620				46.555,71
2003.2.POL.87	AGRES: RECUPERACION DEL ENTORNO DEL AZUD	P0300300A AYUNTAMIENTO DE AGRES	-76203-APORTAC.MUNICIPALES AL PROGR.OPER.LOCAL	0,0465				

Documento adaptado electrónicamente para ser publicado de conformidad con lo previsto en la LOPD-GDD. Imprenta Provincial de la Diputación de Alicante. Servicio de Transparencia, BOP e Imprenta

GASTOS CON FINANCIACIÓN AFECTADA

DESVIACIONES DE FINANCIACIÓN

EJERCICIO 2025

CÓDIGO DE GASTO	DESCRIPCIÓN	AGENTE FINANCIADOR		COEFICIENTE DE FINANCIACIÓN	DESVIACIONES DEL EJERCICIO		DESVIACIONES ACUMULADAS	
		TERCERO	APLICACIÓN PRESUPUESTARIA		POSITIVAS	NEGATIVAS	POSITIVAS	NEGATIVAS
2003.2.POL.88	ALFAS DEL PI: URBANIZACION ACCESO NORTE	S2833002E MINISTERIO DE POLITICA TERRITORIAL	-72002-SUBV.ESTADO (MAP-ADMÓN.CENTRAL) P.O.L.	0,0247				
2003.2.POL.88	ALFAS DEL PI: URBANIZACION ACCESO NORTE	S2833002E MINISTERIO DE POLITICA TERRITORIAL	-79103-SUBV.FEDER (FEDER-ADMÓN CENTRAL) POL	0,0575				
2003.2.POL.88	ALFAS DEL PI: URBANIZACION ACCESO NORTE	P0301100D AYUNTAMIENTO DE L'ALFAS DEL PI	-76203-APORTAC.MUNICIPALES AL PROGR.OPER.LOCAL	0,3354				
2003.2.POL.88	ALFAS DEL PI: URBANIZACION ACCESO NORTE	FCEEF COMUNIDAD ECONOMICA EUROPEA	-79100-SUBVENCIÓN FEDER-ADMÓN.LOCAL PARA FINANCIAR P.O.L.	0,3861				66.279,01
2003.2.POL.89	ALGORFA: NUEVA CARRETERA DE ENLACE ENTRE LA AUTOVIA Y LA CV-935	S2833002E MINISTERIO DE POLITICA TERRITORIAL	-72002-SUBV.ESTADO (MAP-ADMÓN.CENTRAL) P.O.L.	0,0239				
2003.2.POL.89	ALGORFA: NUEVA CARRETERA DE ENLACE ENTRE LA AUTOVIA Y LA CV-935	S2833002E MINISTERIO DE POLITICA TERRITORIAL	-79103-SUBV.FEDER (FEDER-ADMÓN CENTRAL) POL	0,0557				

Documento adaptado electrónicamente para ser publicado de conformidad con lo previsto en la LOPD-GDD. Imprenta Provincial de la Diputación de Alicante. Servicio de Transparencia, BOP e Imprenta

GASTOS CON FINANCIACIÓN AFECTADA

DESVIACIONES DE FINANCIACIÓN

EJERCICIO 2025

CÓDIGO DE GASTO	DESCRIPCIÓN	AGENTE FINANCIADOR		COEFICIENTE DE FINANCIACIÓN	DESVIACIONES DEL EJERCICIO		DESVIACIONES ACUMULADAS	
		TERCERO	APLICACIÓN PRESUPUESTARIA		POSITIVAS	NEGATIVAS	POSITIVAS	NEGATIVAS
2003.2.POL.89	ALGORFA: NUEVA CARRETERA DE ENLACE ENTRE LA AUTOVIA Y LA CV-935	FCEEF COMUNIDAD ECONOMICA EUROPEA	-79100-SUBVENCIÓN FEDER-ADMÓN.LOCAL PARA FINANCIAR P.O.L.	0,3735				58.571,00
2003.2.POL.89	ALGORFA: NUEVA CARRETERA DE ENLACE ENTRE LA AUTOVIA Y LA CV-935	P0301200B AYUNTAMIENTO DE ALGORFA	-76203-APORTAC.MUNICIPALES AL PROGR.OPER.LOCAL	0,2438				
2003.2.POL.90	BENIARRES: AMPLIACION Y REFORMA DEL CENTRO CULTURAL JOAN FUSTER	S2833002E MINISTERIO DE POLITICA TERRITORIAL	-72002-SUBV.ESTADO (MAP-ADMÓN.CENTRAL) P.O.L.	0,0233				
2003.2.POL.90	BENIARRES: AMPLIACION Y REFORMA DEL CENTRO CULTURAL JOAN FUSTER	S2833002E MINISTERIO DE POLITICA TERRITORIAL	-79103-SUBV.FEDER (FEDER-ADMÓN CENTRAL) POL	0,0544				
2003.2.POL.90	BENIARRES: AMPLIACION Y REFORMA DEL CENTRO CULTURAL JOAN FUSTER	FCEEF COMUNIDAD ECONOMICA EUROPEA	-79100-SUBVENCIÓN FEDER-ADMÓN.LOCAL PARA FINANCIAR P.O.L.	0,3585				57.680,73

Documento adaptado electrónicamente para ser publicado de conformidad con lo previsto en la LOPD-GDD. Imprenta Provincial de la Diputación de Alicante. Servicio de Transparencia, BOP e Imprenta

GASTOS CON FINANCIACIÓN AFECTADA

DESVIACIONES DE FINANCIACIÓN

EJERCICIO 2025

CÓDIGO DE GASTO	DESCRIPCIÓN	AGENTE FINANCIADOR		COEFICIENTE DE FINANCIACIÓN	DESVIACIONES DEL EJERCICIO		DESVIACIONES ACUMULADAS	
		TERCERO	APLICACIÓN PRESUPUESTARIA		POSITIVAS	NEGATIVAS	POSITIVAS	NEGATIVAS
2003.2.POL.90	BENIARRES: AMPLIACION Y REFORMA DEL CENTRO CULTURAL JOAN FUSTER	P0302800H AYUNTAMIENTO DE BENIARRES	-76203-APORTAC.MUNICIPALES AL PROGR.OPER.LOCAL	0,2268				
2003.2.POL.91	BENIFALLIM: RED DE ALCANTARILLADO DE LA ZONA SUR DEL CASCO URBANO	S2833002E MINISTERIO DE POLITICA TERRITORIAL	-72002-SUBV.ESTADO (MAP-ADMÓN.CENTRAL) P.O.L.	0,0305				
2003.2.POL.91	BENIFALLIM: RED DE ALCANTARILLADO DE LA ZONA SUR DEL CASCO URBANO	S2833002E MINISTERIO DE POLITICA TERRITORIAL	-79103-SUBV.FEDER (FEDER-ADMÓN CENTRAL) POL	0,0713				
2003.2.POL.91	BENIFALLIM: RED DE ALCANTARILLADO DE LA ZONA SUR DEL CASCO URBANO	FCEEF COMUNIDAD ECONOMICA EUROPEA	-79100-SUBVENCIÓN FEDER-ADMÓN.LOCAL PARA FINANCIAR P.O.L.	0,4943				110,46
2003.2.POL.91	BENIFALLIM: RED DE ALCANTARILLADO DE LA ZONA SUR DEL CASCO URBANO	P0303200J AYUNTAMIENTO DE BENIFALLIM	-76203-APORTAC.MUNICIPALES AL PROGR.OPER.LOCAL	0,0456				

Documento adaptado electrónicamente para ser publicado de conformidad con lo previsto en la LOPD-GDD. Imprenta Provincial de la Diputación de Alicante. Servicio de Transparencia, BOP e Imprenta

GASTOS CON FINANCIACIÓN AFECTADA

DESVIACIONES DE FINANCIACIÓN

EJERCICIO 2025

CÓDIGO DE GASTO	DESCRIPCIÓN	AGENTE FINANCIADOR		COEFICIENTE DE FINANCIACIÓN	DESVIACIONES DEL EJERCICIO		DESVIACIONES ACUMULADAS	
		TERCERO	APLICACIÓN PRESUPUESTARIA		POSITIVAS	NEGATIVAS	POSITIVAS	NEGATIVAS
2003.2.POL.93	BENISSA: RENOVACION DE LA RED DE SANEAMIENTO EN EL NUCLEO URBANO	S2833002E MINISTERIO DE POLITICA TERRITORIAL	-72002-SUBV.ESTADO (MAP-ADMÓN.CENTRAL) P.O.L.	0,0256				
2003.2.POL.93	BENISSA: RENOVACION DE LA RED DE SANEAMIENTO EN EL NUCLEO URBANO	S2833002E MINISTERIO DE POLITICA TERRITORIAL	-79103-SUBV.FEDER (FEDER-ADMÓN CENTRAL) POL	0,0596				
2003.2.POL.93	BENISSA: RENOVACION DE LA RED DE SANEAMIENTO EN EL NUCLEO URBANO	FCEEF COMUNIDAD ECONOMICA EUROPEA	-79100-SUBVENCIÓN FEDER-ADMÓN.LOCAL PARA FINANCIAR P.O.L.	0,3869				61.060,92
2003.2.POL.93	BENISSA: RENOVACION DE LA RED DE SANEAMIENTO EN EL NUCLEO URBANO	P0304100A AYUNTAMIENTO DE BENISSA	-76203-APORTAC.MUNICIPALES AL PROGR.OPER.LOCAL	0,2869				
2003.2.POL.94	BIGASTRO: CENTRO CULTURAL DE LA VILLA	S2833002E MINISTERIO DE POLITICA TERRITORIAL	-72002-SUBV.ESTADO (MAP-ADMÓN.CENTRAL) P.O.L.	0,0442				

Documento adaptado electrónicamente para ser publicado de conformidad con lo previsto en la LOPD-GDD. Imprenta Provincial de la Diputación de Alicante. Servicio de Transparencia, BOP e Imprenta

GASTOS CON FINANCIACIÓN AFECTADA

DESVIACIONES DE FINANCIACIÓN

EJERCICIO 2025

CÓDIGO DE GASTO	DESCRIPCIÓN	AGENTE FINANCIADOR		COEFICIENTE DE FINANCIACIÓN	DESVIACIONES DEL EJERCICIO		DESVIACIONES ACUMULADAS	
		TERCERO	APLICACIÓN PRESUPUESTARIA		POSITIVAS	NEGATIVAS	POSITIVAS	NEGATIVAS
2003.2.POL.94	BIGASTRO: CENTRO CULTURAL DE LA VILLA	S2833002E MINISTERIO DE POLITICA TERRITORIAL	-79103-SUBV.FEDER (FEDER-ADMÓN CENTRAL) POL	0,1031				
2003.2.POL.94	BIGASTRO: CENTRO CULTURAL DE LA VILLA	FCEEF COMUNIDAD ECONOMICA EUROPEA	-79100-SUBVENCIÓN FEDER-ADMÓN.LOCAL PARA FINANCIAR P.O.L.	0,7191				171.043,25
2003.2.POL.95	COX: ACONDICIONAM. Y MEJORA DE CTRAS. ACCESO A LA CN 340 Y ZONAS INDUST.	S2833002E MINISTERIO DE POLITICA TERRITORIAL	-72002-SUBV.ESTADO (MAP-ADMÓN.CENTRAL) P.O.L.	0,0439				
2003.2.POL.95	COX: ACONDICIONAM. Y MEJORA DE CTRAS. ACCESO A LA CN 340 Y ZONAS INDUST.	S2833002E MINISTERIO DE POLITICA TERRITORIAL	-79103-SUBV.FEDER (FEDER-ADMÓN CENTRAL) POL	0,1025				
2003.2.POL.95	COX: ACONDICIONAM. Y MEJORA DE CTRAS. ACCESO A LA CN 340 Y ZONAS INDUST.	FCEEF COMUNIDAD ECONOMICA EUROPEA	-79100-SUBVENCIÓN FEDER-ADMÓN.LOCAL PARA FINANCIAR P.O.L.	0,6953				66.251,64
2003.2.POL.96	DAYA NUEVA: EDIFICIO DE USOS MULTIPLES	S2833002E MINISTERIO DE POLITICA TERRITORIAL	-72002-SUBV.ESTADO (MAP-ADMÓN.CENTRAL) P.O.L.	0,0265				

Documento adaptado electrónicamente para ser publicado de conformidad con lo previsto en la LOPD-GDD. Imprenta Provincial de la Diputación de Alicante. Servicio de Transparencia, BOP e Imprenta

GASTOS CON FINANCIACIÓN AFECTADA

DESVIACIONES DE FINANCIACIÓN

EJERCICIO 2025

CÓDIGO DE GASTO	DESCRIPCIÓN	AGENTE FINANCIADOR		COEFICIENTE DE FINANCIACIÓN	DESVIACIONES DEL EJERCICIO		DESVIACIONES ACUMULADAS	
		TERCERO	APLICACIÓN PRESUPUESTARIA		POSITIVAS	NEGATIVAS	POSITIVAS	NEGATIVAS
2003.2.POL.96	DAYA NUEVA: EDIFICIO DE USOS MULTIPLES	S2833002E MINISTERIO DE POLITICA TERRITORIAL	-79103-SUBV.FEDER (FEDER-ADMÓN CENTRAL) POL	0,0617				
2003.2.POL.96	DAYA NUEVA: EDIFICIO DE USOS MULTIPLES	FCEEF COMUNIDAD ECONOMICA EUROPEA	-79100-SUBVENCIÓN FEDER-ADMÓN.LOCAL PARA FINANCIAR P.O.L.	0,4294				53.077,79
2003.2.POL.96	DAYA NUEVA: EDIFICIO DE USOS MULTIPLES	P0306100I AYUNTAMIENTO DE DAYA NUEVA	-76203-APORTAC.MUNICIPALES AL PROGR.OPER.LOCAL	0,2299				
2003.2.POL.97	DAYA VIEJA: ACONDICIONAMIENTO ACEQUIA	S2833002E MINISTERIO DE POLITICA TERRITORIAL	-72002-SUBV.ESTADO (MAP-ADMÓN.CENTRAL) P.O.L.	0,0326				
2003.2.POL.97	DAYA VIEJA: ACONDICIONAMIENTO ACEQUIA	S2833002E MINISTERIO DE POLITICA TERRITORIAL	-79103-SUBV.FEDER (FEDER-ADMÓN CENTRAL) POL	0,0760				
2003.2.POL.97	DAYA VIEJA: ACONDICIONAMIENTO ACEQUIA	P0306200G AYUNTAMIENTO DE DAYA VIEJA	-76203-APORTAC.MUNICIPALES AL PROGR.OPER.LOCAL	0,0459				
2003.2.POL.97	DAYA VIEJA: ACONDICIONAMIENTO ACEQUIA	FCEEF COMUNIDAD ECONOMICA EUROPEA	-79100-SUBVENCIÓN FEDER-ADMÓN.LOCAL PARA FINANCIAR P.O.L.	0,4864				47.251,25

Documento adaptado electrónicamente para ser publicado de conformidad con lo previsto en la LOPD-GDD. Imprenta Provincial de la Diputación de Alicante. Servicio de Transparencia, BOP e Imprenta

GASTOS CON FINANCIACIÓN AFECTADA

DESVIACIONES DE FINANCIACIÓN

EJERCICIO 2025

CÓDIGO DE GASTO	DESCRIPCIÓN	AGENTE FINANCIADOR		COEFICIENTE DE FINANCIACIÓN	DESVIACIONES DEL EJERCICIO		DESVIACIONES ACUMULADAS	
		TERCERO	APLICACIÓN PRESUPUESTARIA		POSITIVAS	NEGATIVAS	POSITIVAS	NEGATIVAS
2003.2.POL.99	JACARILLA: ACONDICIONAMIENTO DEL PARQUE DEL CABEZO DE LA CRUZ	S2833002E MINISTERIO DE POLITICA TERRITORIAL	-72002-SUBV.ESTADO (MAP-ADMÓN.CENTRAL) P.O.L.	0,0251				
2003.2.POL.99	JACARILLA: ACONDICIONAMIENTO DEL PARQUE DEL CABEZO DE LA CRUZ	S2833002E MINISTERIO DE POLITICA TERRITORIAL	-79103-SUBV.FEDER (FEDER-ADMÓN CENTRAL) POL	0,0586				
2003.2.POL.99	JACARILLA: ACONDICIONAMIENTO DEL PARQUE DEL CABEZO DE LA CRUZ	FCEEF COMUNIDAD ECONOMICA EUROPEA	-79100-SUBVENCIÓN FEDER-ADMÓN.LOCAL PARA FINANCIAR P.O.L.	0,3723				42.474,35
2003.2.POL.99	JACARILLA: ACONDICIONAMIENTO DEL PARQUE DEL CABEZO DE LA CRUZ	P0308000I AYUNTAMIENTO DE JACARILLA	-76203-APORTAC.MUNICIPALES AL PROGR.OPER.LOCAL	0,2084				
2003.2.POL.100	MONFORTE DEL CID: PROYECTO DE CONDUCCION DE ALIMENTACION AL CASCO URBANO	S2833002E MINISTERIO DE POLITICA TERRITORIAL	-72002-SUBV.ESTADO (MAP-ADMÓN.CENTRAL) P.O.L.	0,0255				
2003.2.POL.100	MONFORTE DEL CID: PROYECTO DE CONDUCCION DE ALIMENTACION AL CASCO URBANO	S2833002E MINISTERIO DE POLITICA TERRITORIAL	-79103-SUBV.FEDER (FEDER-ADMÓN CENTRAL) POL	0,0595				

Documento adaptado electrónicamente para ser publicado de conformidad con lo previsto en la LOPD-GDD. Imprenta Provincial de la Diputación de Alicante. Servicio de Transparencia, BOP e Imprenta

GASTOS CON FINANCIACIÓN AFECTADA

DESVIACIONES DE FINANCIACIÓN

EJERCICIO 2025

CÓDIGO DE GASTO	DESCRIPCIÓN	AGENTE FINANCIADOR		COEFICIENTE DE FINANCIACIÓN	DESVIACIONES DEL EJERCICIO		DESVIACIONES ACUMULADAS	
		TERCERO	APLICACIÓN PRESUPUESTARIA		POSITIVAS	NEGATIVAS	POSITIVAS	NEGATIVAS
2003.2.POL.100	MONFORTE DEL CID: PROYECTO DE CONDUCCION DE ALIMENTACION AL CASCO URBANO	P0308800B AYUNTAMIENTO DE MONFORTE DEL CID	-76203-APORTAC.MUNICIPALES AL PROGR.OPER.LOCAL	0,2852				
2003.2.POL.100	MONFORTE DEL CID: PROYECTO DE CONDUCCION DE ALIMENTACION AL CASCO URBANO	FCEEF COMUNIDAD ECONOMICA EUROPEA	-79100-SUBVENCIÓN FEDER-ADMÓN.LOCAL PARA FINANCIAR P.O.L.	0,3929				1.608,77
2003.2.POL.101	ONDARA: AMPLIACION DE INSTALACIONES MEDIAMBIENTALES EN LA SIERRA SEGARIA	S2833002E MINISTERIO DE POLITICA TERRITORIAL	-72002-SUBV.ESTADO (MAP-ADMÓN.CENTRAL) P.O.L.	0,0269				
2003.2.POL.101	ONDARA: AMPLIACION DE INSTALACIONES MEDIAMBIENTALES EN LA SIERRA SEGARIA	S2833002E MINISTERIO DE POLITICA TERRITORIAL	-79103-SUBV.FEDER (FEDER-ADMÓN CENTRAL) POL	0,0628				
2003.2.POL.101	ONDARA: AMPLIACION DE INSTALACIONES MEDIAMBIENTALES EN LA SIERRA SEGARIA	FCEEF COMUNIDAD ECONOMICA EUROPEA	-79100-SUBVENCIÓN FEDER-ADMÓN.LOCAL PARA FINANCIAR P.O.L.	0,3940				63.061,89

Documento adaptado electrónicamente para ser publicado de conformidad con lo previsto en la LOPD-GDD. Imprenta Provincial de la Diputación de Alicante. Servicio de Transparencia, BOP e Imprenta

GASTOS CON FINANCIACIÓN AFECTADA

DESVIACIONES DE FINANCIACIÓN

EJERCICIO 2025

CÓDIGO DE GASTO	DESCRIPCIÓN	AGENTE FINANCIADOR		COEFICIENTE DE FINANCIACIÓN	DESVIACIONES DEL EJERCICIO		DESVIACIONES ACUMULADAS	
		TERCERO	APLICACIÓN PRESUPUESTARIA		POSITIVAS	NEGATIVAS	POSITIVAS	NEGATIVAS
2003.2.POL.101	ONDARA: AMPLIACION DE INSTALACIONES MEDIAMBIENTALES EN LA SIERRA SEGARIA	P0309500G AYUNTAMIENTO DE ONDARA	-76203-APORTAC.MUNICIPALES AL PROGR.OPER.LOCAL	0,2889				
2003.2.POL.103	PEDREGUER: EVACUACION DE AGUAS PLUVIALES DEL CASCO URBANO	S2833002E MINISTERIO DE POLITICA TERRITORIAL	-72002-SUBV.ESTADO (MAP-ADMÓN.CENTRAL) P.O.L.	0,0309				
2003.2.POL.103	PEDREGUER: EVACUACION DE AGUAS PLUVIALES DEL CASCO URBANO	S2833002E MINISTERIO DE POLITICA TERRITORIAL	-79103-SUBV.FEDER (FEDER-ADMÓN CENTRAL) POL	0,0722				
2003.2.POL.103	PEDREGUER: EVACUACION DE AGUAS PLUVIALES DEL CASCO URBANO	FCEEF COMUNIDAD ECONOMICA EUROPEA	-79100-SUBVENCIÓN FEDER-ADMÓN.LOCAL PARA FINANCIAR P.O.L.	0,5006				2.545,83
2003.2.POL.103	PEDREGUER: EVACUACION DE AGUAS PLUVIALES DEL CASCO URBANO	P0310100C AYUNTAMIENTO DE PEDREGUER	-76203-APORTAC.MUNICIPALES AL PROGR.OPER.LOCAL	0,2837				
2003.2.POL.104	PENAGUILA: IMPULSIONES DESDE EL NUEVO SONDEO A LOS DEPOSITOS MUNICIPALES	S2833002E MINISTERIO DE POLITICA TERRITORIAL	-72002-SUBV.ESTADO (MAP-ADMÓN.CENTRAL) P.O.L.	0,0325				

Documento adaptado electrónicamente para ser publicado de conformidad con lo previsto en la LOPD-GDD. Imprenta Provincial de la Diputación de Alicante. Servicio de Transparencia, BOP e Imprenta

GASTOS CON FINANCIACIÓN AFECTADA

DESVIACIONES DE FINANCIACIÓN

EJERCICIO 2025

CÓDIGO DE GASTO	DESCRIPCIÓN	AGENTE FINANCIADOR		COEFICIENTE DE FINANCIACIÓN	DESVIACIONES DEL EJERCICIO		DESVIACIONES ACUMULADAS	
		TERCERO	APLICACIÓN PRESUPUESTARIA		POSITIVAS	NEGATIVAS	POSITIVAS	NEGATIVAS
2003.2.POL.104	PENAGUILA: IMPULSIONES DESDE EL NUEVO SONDEO A LOS DEPOSITOS MUNICIPALES	S2833002E MINISTERIO DE POLITICA TERRITORIAL	-79103-SUBV.FEDER (FEDER-ADMÓN CENTRAL) POL	0,0759				
2003.2.POL.104	PENAGUILA: IMPULSIONES DESDE EL NUEVO SONDEO A LOS DEPOSITOS MUNICIPALES	FCEEF COMUNIDAD ECONOMICA EUROPEA	-79100-SUBVENCIÓN FEDER-ADMÓN.LOCAL PARA FINANCIAR P.O.L.	0,5267				41.990,33
2003.2.POL.104	PENAGUILA: IMPULSIONES DESDE EL NUEVO SONDEO A LOS DEPOSITOS MUNICIPALES	P0310300I AYUNTAMIENTO DE PENAGUILA	-76203-APORTAC.MUNICIPALES AL PROGR.OPER.LOCAL	0,0473				
2003.2.POL.105	PLANES: REHABILITACION EDIFICIO DE ANTIGUAS ESCUELAS COMO CENTRO CULTURAL POLIVALENTE	S2833002E MINISTERIO DE POLITICA TERRITORIAL	-72002-SUBV.ESTADO (MAP-ADMÓN.CENTRAL) P.O.L.	0,0247				

Documento adaptado electrónicamente para ser publicado de conformidad con lo previsto en la LOPD-GDD. Imprenta Provincial de la Diputación de Alicante. Servicio de Transparencia, BOP e Imprenta

GASTOS CON FINANCIACIÓN AFECTADA

DESVIACIONES DE FINANCIACIÓN

EJERCICIO 2025

CÓDIGO DE GASTO	DESCRIPCIÓN	AGENTE FINANCIADOR		COEFICIENTE DE FINANCIACIÓN	DESVIACIONES DEL EJERCICIO		DESVIACIONES ACUMULADAS	
		TERCERO	APLICACIÓN PRESUPUESTARIA		POSITIVAS	NEGATIVAS	POSITIVAS	NEGATIVAS
2003.2.POL.105	PLANES: REHABILITACION EDIFICIO DE ANTIGUAS ESCUELAS COMO CENTRO CULTURAL POLIVALENTE	S2833002E MINISTERIO DE POLITICA TERRITORIAL	-79103-SUBV.FEDER (FEDER-ADMÓN CENTRAL) POL	0,0576				
2003.2.POL.105	PLANES: REHABILITACION EDIFICIO DE ANTIGUAS ESCUELAS COMO CENTRO CULTURAL POLIVALENTE	FCEEF COMUNIDAD ECONOMICA EUROPEA	-79100-SUBVENCIÓN FEDER-ADMÓN.LOCAL PARA FINANCIAR P.O.L.	0,3746				48.496,58
2003.2.POL.105	PLANES: REHABILITACION EDIFICIO DE ANTIGUAS ESCUELAS COMO CENTRO CULTURAL POLIVALENTE	P0310600B AYUNTAMIENTO DE PLANES	-76203-APORTAC.MUNICIPALES AL PROGR.OPER.LOCAL	0,1015				
2003.2.POL.107	SAGRA: MEJORA Y ACONDICIONAMIENTO DEL ACCESO A SAGRA	S2833002E MINISTERIO DE POLITICA TERRITORIAL	-72002-SUBV.ESTADO (MAP-ADMÓN.CENTRAL) P.O.L.	0,0251				
2003.2.POL.107	SAGRA: MEJORA Y ACONDICIONAMIENTO DEL ACCESO A SAGRA	S2833002E MINISTERIO DE POLITICA TERRITORIAL	-79103-SUBV.FEDER (FEDER-ADMÓN CENTRAL) POL	0,0587				

Documento adaptado electrónicamente para ser publicado de conformidad con lo previsto en la LOPD-GDD. Imprenta Provincial de la Diputación de Alicante. Servicio de Transparencia, BOP e Imprenta

GASTOS CON FINANCIACIÓN AFECTADA

DESVIACIONES DE FINANCIACIÓN

EJERCICIO 2025

CÓDIGO DE GASTO	DESCRIPCIÓN	AGENTE FINANCIADOR		COEFICIENTE DE FINANCIACIÓN	DESVIACIONES DEL EJERCICIO		DESVIACIONES ACUMULADAS	
		TERCERO	APLICACIÓN PRESUPUESTARIA		POSITIVAS	NEGATIVAS	POSITIVAS	NEGATIVAS
2003.2.POL.107	SAGRA: MEJORA Y ACONDICIONAMIENTO DEL ACCESO A SAGRA	FCEEF COMUNIDAD ECONOMICA EUROPEA	-79100-SUBVENCIÓN FEDER-ADMÓN.LOCAL PARA FINANCIAR P.O.L.	0,4069				43.291,03
2003.2.POL.107	SAGRA: MEJORA Y ACONDICIONAMIENTO DEL ACCESO A SAGRA	P0311500C AYUNTAMIENTO DE SAGRA	-76203-APORTAC.MUNICIPALES AL PROGR.OPER.LOCAL	0,0467				
2003.2.POL.109	TOLLOS: CENTRO CULTURAL POLIVALENTE	S2833002E MINISTERIO DE POLITICA TERRITORIAL	-72002-SUBV.ESTADO (MAP-ADMÓN.CENTRAL) P.O.L.	0,0276				
2003.2.POL.109	TOLLOS: CENTRO CULTURAL POLIVALENTE	S2833002E MINISTERIO DE POLITICA TERRITORIAL	-79103-SUBV.FEDER (FEDER-ADMÓN CENTRAL) POL	0,0645				
2003.2.POL.109	TOLLOS: CENTRO CULTURAL POLIVALENTE	FCEEF COMUNIDAD ECONOMICA EUROPEA	-79100-SUBVENCIÓN FEDER-ADMÓN.LOCAL PARA FINANCIAR P.O.L.	0,4488				58.806,85
2003.2.POL.109	TOLLOS: CENTRO CULTURAL POLIVALENTE	P0313000B AJUNTAMENT DE TOLLOS	-76203-APORTAC.MUNICIPALES AL PROGR.OPER.LOCAL	0,1305				
2003.9.RVP.1	PLAN MEJORA RED VIARIA PROVINCIAL 2003	14 ENTIDADES FINANCIERAS	-91302-PTMOS.FINANCIAR INVERSIONES RED VIARIA PROVINCIAL	0,0033				

Documento adaptado electrónicamente para ser publicado de conformidad con lo previsto en la LOPD-GDD. Imprenta Provincial de la Diputación de Alicante. Servicio de Transparencia, BOP e Imprenta

GASTOS CON FINANCIACIÓN AFECTADA

DESVIACIONES DE FINANCIACIÓN

EJERCICIO 2025

CÓDIGO DE GASTO	DESCRIPCIÓN	AGENTE FINANCIADOR		COEFICIENTE DE FINANCIACIÓN	DESVIACIONES DEL EJERCICIO		DESVIACIONES ACUMULADAS	
		TERCERO	APLICACIÓN PRESUPUESTARIA		POSITIVAS	NEGATIVAS	POSITIVAS	NEGATIVAS
2003.9.RVP.1	PLAN MEJORA RED VIARIA PROVINCIAL 2003	G15028947 CAIXA GALICIA	-91302-PTMOS.FINANCIAR INVERSIONES RED VIARIA PROVINCIAL	0,2539				
2003.9.RVP.1	PLAN MEJORA RED VIARIA PROVINCIAL 2003	A48265169 BANCO BILBAO VIZCAYA ARGENTARIA, S.A.	-91302-PTMOS.FINANCIAR INVERSIONES RED VIARIA PROVINCIAL	0,2360				
2004.2.EIL.1	Encuesta de Infraestructuras y Equipamiento local Fase V	S2833002E MINISTERIO DE POLITICA TERRITORIAL	-72003-SUB.ESTADO(MAP-AD.CENTRAL) ENCUESTA DE INFRAE. Y EQUIP.LOCAL	0,1079				
2004.2.EIL.1	Encuesta de Infraestructuras y Equipamiento local Fase V	FCEEF COMUNIDAD ECONOMICA EUROPEA	-79101-SUBV.U.E.(FEDER) ACTUALIZ.ENCUESTA INF.EQUIPAMIENTO	0,2042				7.257,86
2004.3.AED.1	AGENCIA EXPERIMENTAL EMPLEO Y DESARROLLO DE ALICANTE	S4611001A GENERALITAT VALENCIANA	-45050-SUBV. G.V. AG. EXP. EMPLEO Y DESARROLLO ALICANTE (AEDL)	0,4335				
2004.9.PIH.1	PLAN DE OBRAS HIDRÁULICAS MUNICIPALES DE ABASTECIMIENTO Y SANEAMIENTO 2004-2008.	S4611001A GENERALITAT VALENCIANA	-75063-SUBV.G.V.FINANCIACIÓN INFRAESTR.HIDRAUL.ABASTEC.Y SANEAM.	0,3923				

Documento adaptado electrónicamente para ser publicado de conformidad con lo previsto en la LOPD-GDD. Imprenta Provincial de la Diputación de Alicante. Servicio de Transparencia, BOP e Imprenta

GASTOS CON FINANCIACIÓN AFECTADA

DESVIACIONES DE FINANCIACIÓN

EJERCICIO 2025

CÓDIGO DE GASTO	DESCRIPCIÓN	AGENTE FINANCIADOR		COEFICIENTE DE FINANCIACIÓN	DESVIACIONES DEL EJERCICIO		DESVIACIONES ACUMULADAS	
		TERCERO	APLICACIÓN PRESUPUESTARIA		POSITIVAS	NEGATIVAS	POSITIVAS	NEGATIVAS
2004.9.PIH.1	PLAN DE OBRAS HIDRÁULICAS MUNICIPALES DE ABASTECIMIENTO Y SANEAMIENTO 2004-2008.	S4611001A GENERALITAT VALENCIANA	-75060-SUBVENCIÓN DE LA GENERALITAT VALENCIANA PARA E.D.A.R.	0,0218				480.000,00
2004.9.PIH.1	PLAN DE OBRAS HIDRÁULICAS MUNICIPALES DE ABASTECIMIENTO Y SANEAMIENTO 2004-2008.	14 ENTIDADES FINANCIERAS	-91303-	0,3697				
2005.9.RVP.1	INVERSIONES EN LA RED VIARIA PROVINCIAL 2005	G28029007 CAJAMADRID	-91302-PTMOS.FINANCIAR INVERSIONES EN LA RED VIARIA PROVINCIAL	0,8258				
2006.2.CAP.1	CONSTRUCCION AUDITORIO PROVINCIAL	S4611001A GENERALITAT VALENCIANA	-75065-SUBV. G.V. PARA LA CONSTRUCCIÓN AUDITORIO PROVINCIAL	0,0316				2.000.000,00
2006.2.CAP.1	CONSTRUCCION AUDITORIO PROVINCIAL	14 ENTIDADES FINANCIERAS	-91301-PTMOS.FINAN.INVERSIONES CONSTR.AUDITORIO PROVINCIAL	0,3766				

Documento adaptado electrónicamente para ser publicado de conformidad con lo previsto en la LOPD-GDD. Imprenta Provincial de la Diputación de Alicante. Servicio de Transparencia, BOP e Imprenta

GASTOS CON FINANCIACIÓN AFECTADA

DESVIACIONES DE FINANCIACIÓN

EJERCICIO 2025

CÓDIGO DE GASTO	DESCRIPCIÓN	AGENTE FINANCIADOR		COEFICIENTE DE FINANCIACIÓN	DESVIACIONES DEL EJERCICIO		DESVIACIONES ACUMULADAS	
		TERCERO	APLICACIÓN PRESUPUESTARIA		POSITIVAS	NEGATIVAS	POSITIVAS	NEGATIVAS
2006.2.COS.16	LA ROMANA:RENOV.PARTE RED AGUA POTABLE Y PAVIMEN. ACERAS C/MAYOR, C/ANTONIO NAVARRO Y OTRAS	P0311400F AYUNTAMIENTO DE LA ROMANA	-76200-APORTAC.MUNICIPALES PLANES OBRAS: COMPLEMENTARIO Y especial	0,0476				1,00
2006.2.CPO.6	DAYA VIEJA."EDIFICIO USOS MULTIPLES"	P0306200G AYUNTAMIENTO DE DAYA VIEJA	-76212-APORT. MUNIC. PR.PROV. COMP.OPERAT.LOCAL	0,1372				1,70
2006.2.PRYTZ.1	REHABILITACIÓN CASA PRYTZ	14 ENTIDADES FINANCIERAS	-91308-PTMOS.FINANCIAR INVERS.REHABILITACIÓN DE LA CASA PRITZ	0,0892				
2006.9.OYS.1	PLANES DE OBRAS Y SERVICIOS (OYS-CPS-ESP) - ANUALIDAD 2006	14 ENTIDADES FINANCIERAS	-91300-PTMOS.FINANCIAR PLANES OBRAS:COMPLEMENTARIO Y ESPECIAL	0,3312				
2007.9.RVP.1	INVERSIONES EN LA RED VIARIA PROVINCIAL 2007	14 ENTIDADES FINANCIERAS	-91302-PTMOS.FINANCIAR INVERSIONES RED VIARIA PROVINCIAL	0,4676				
2008.2.COS.18	EL CAMPELLO: Red de alcantarillado del entorno de la plaza Don Carlos, Coveta Fumá. Primer tramo.	P0305000B AYUNTAMIENTO DE EL CAMPELLO	-76200-APORTAC.MUNICIPALES PLANES OBRAS: COMPLEMENTARIO Y especial	0,3763				1.022,35

Documento adaptado electrónicamente para ser publicado de conformidad con lo previsto en la LOPD-GDD. Imprenta Provincial de la Diputación de Alicante. Servicio de Transparencia, BOP e Imprenta

GASTOS CON FINANCIACIÓN AFECTADA

DESVIACIONES DE FINANCIACIÓN

EJERCICIO 2025

CÓDIGO DE GASTO	DESCRIPCIÓN	AGENTE FINANCIADOR		COEFICIENTE DE FINANCIACIÓN	DESVIACIONES DEL EJERCICIO		DESVIACIONES ACUMULADAS	
		TERCERO	APLICACIÓN PRESUPUESTARIA		POSITIVAS	NEGATIVAS	POSITIVAS	NEGATIVAS
2008.9.COS.1	PLANES DE OBRAS COMPLEMENTARIO Y ESPECIAL 2008	14 ENTIDADES FINANCIERAS	-91300-PTMOS.FINANCIAR PLANES OBRAS:COMPLEMENTARIO Y ESPECIAL	0,7033				
2008.9.RVP.1	INVERSIONES EN LA RED VIARIA PROVINCIAL 2008	14 ENTIDADES FINANCIERAS	-91302-PTMOS.FINANCIAR INVERSIONES RED VIARIA PROVINCIAL	0,7451				
2010.3.AFV.1	ACTIVIDADES FOMENTO VALENCIANO	S4611001A GENERALITAT VALENCIANA	-45061-SUBV.G.V.REALIZ.ACT.DESARR.ESTATUD D´AUTONOMIA Y PROM.AUT.	1,0000				10.878,49
2011.2.OYS.9	JACARILLA - "VESTUARIOS ANEXOS AL PABELLÓN MUNICIPAL"	S2833002E MINISTERIO DE POLITICA TERRITORIAL	-72000-SUBV.ESTADO AL PLAN PROV.COOPER.OBRAS Y SERV.MUNICIPALES	0,3756				6,62
2011.2.OYS.9	JACARILLA - "VESTUARIOS ANEXOS AL PABELLÓN MUNICIPAL"	P0308000I AYUNTAMIENTO DE JACARILLA	-76214-APORT.MUNICIPALES PLAN PROV.COOP.OBRAS Y SER.MUNIC.COF.MAR	0,1897				
2013.2.OYS.19	POLOP: REHABILITACIÓN INTEGRAL PLAZA DE LA ERMITA Y SUS ACCESOS	P0310700J AYUNTAMIENTO DE POLOP	-76214-APORT.MUNICIPALES PLAN PROV.COOP.OBRAS Y SER.MUNIC.COF.MAR	0,1996				2.247,75

Documento adaptado electrónicamente para ser publicado de conformidad con lo previsto en la LOPD-GDD. Imprenta Provincial de la Diputación de Alicante. Servicio de Transparencia, BOP e Imprenta

GASTOS CON FINANCIACIÓN AFECTADA

DESVIACIONES DE FINANCIACIÓN

EJERCICIO 2025

CÓDIGO DE GASTO	DESCRIPCIÓN	AGENTE FINANCIADOR		COEFICIENTE DE FINANCIACIÓN	DESVIACIONES DEL EJERCICIO		DESVIACIONES ACUMULADAS	
		TERCERO	APLICACIÓN PRESUPUESTARIA		POSITIVAS	NEGATIVAS	POSITIVAS	NEGATIVAS
2014.2.ESP.8	BENFERRI "EDIFICIO PLURIFUNCIONAL"	P0302500D AYUNTAMIENTO DE BENFERRI	-76214-APORT.MUNICIPALES PLAN PROV.COOP.OBRAS Y SERV.MUNICIPALES	0,0476			50,07	
2015.2.ESP.4	ALCOLEJA "PARKING PÚBLICO, ÁREA RECREATIVA Y REORDENACIÓN PLAZA PALAU Y PLAZA IGLESIA"	P0300800J AYUNTAMIENTO DE ALCOLEJA	-76214-APORT.MUNICIPALES PLAN PROV.COOP.OBRAS Y SERVIC. MUNICIPALES	0,0466				0,01
2015.2.OYS.1	ADSUBIA "ADECUACIÓN Y AMPLIACIÓN DE CONSTRUCCIÓN EXISTENTE CON DESTINO A EDIFICIO ADMTVO. DE OFICINAS MUNICIPALES.."	P0300100E AYUNTAMIENTO DE L'ATZUBIA	-76214-APORT.MUNICIPALES PLAN PROV.COOP.OBRAS Y SERVIC. MUNICIPALES	0,0880		2.063,79		2.262,26
2015.2.OYS.35	TIBI "ADECUACIÓN DEL ENTORNO URBANO Y LA PLANTA BAJA DEL EDIFICIO SOCIO-ASISTENCIAL"	P0312900D AYUNTAMIENTO DE TIBI	-76214-APORT.MUNICIPALES PLAN PROV.COOP.OBRAS Y SERVIC. MUNICIPALES	0,0483			17,52	

Documento adaptado electrónicamente para ser publicado de conformidad con lo previsto en la LOPD-GDD. Imprenta Provincial de la Diputación de Alicante. Servicio de Transparencia, BOP e Imprenta

GASTOS CON FINANCIACIÓN AFECTADA

DESVIACIONES DE FINANCIACIÓN

EJERCICIO 2025

CÓDIGO DE GASTO	DESCRIPCIÓN	AGENTE FINANCIADOR		COEFICIENTE DE FINANCIACIÓN	DESVIACIONES DEL EJERCICIO		DESVIACIONES ACUMULADAS	
		TERCERO	APLICACIÓN PRESUPUESTARIA		POSITIVAS	NEGATIVAS	POSITIVAS	NEGATIVAS
2015.3.EMPLE.1	SUBV. GENERALITAT VALENCIANA GESTIÓN PROGRAMA FOMENTO EMPLEO PLAN EMPLEO CONJUNTO	S4611001A GENERALITAT VALENCIANA	-45051-SUBV.G.V.GESTIÓN PROG.FOMENTO EMPLEO.PLAN DE EMPLEO CONJUNTO	0,5000				0,17
2016.2.OYS.14	BENILLUP-ADECUACIÓN DE LA PISCINA MUNICIPAL	P0303600A AYUNTAMIENTO DE BENILLUP	-76214-APORT.MUNICIPALES PLAN PROV.COOP.OBRAS Y SERVIC.MUNICIPALE	0,0448				0,05
2016.2.OYS.47	MUTXAMEL-REHAB. DE LA EDIFIC. D. AL ANTIGUO MATADERO SALA POLIVALENTE CULTURAL, EDIFIC.COMPLE.EXISTENTE, PARQUE INF..	P0309000H AYUNTAMIENTO DE MUTXAMEL	-76214-APORT.MUNICIPALES PLAN PROV.COOP.OBRAS Y SERVIC.MUNICIPALE	0,4795				0,02
2016.2.OYS.53	REURBANIZACIÓN AVDA. DE LAS NACIONES, TRAMO ENTRE ARCOS Y C/BLANCA EN URBANIZACIÓN CIUDAD QUESADA	P0311300H AYUNTAMIENTO DE ROJALES	-76214-APORT.MUNICIPALES PLAN PROV.COOP.OBRAS Y SERVIC.MUNICIPALE	0,5213			193,02	

Documento adaptado electrónicamente para ser publicado de conformidad con lo previsto en la LOPD-GDD. Imprenta Provincial de la Diputación de Alicante. Servicio de Transparencia, BOP e Imprenta

GASTOS CON FINANCIACIÓN AFECTADA

DESVIACIONES DE FINANCIACIÓN

EJERCICIO 2025

CÓDIGO DE GASTO	DESCRIPCIÓN	AGENTE FINANCIADOR		COEFICIENTE DE FINANCIACIÓN	DESVIACIONES DEL EJERCICIO		DESVIACIONES ACUMULADAS	
		TERCERO	APLICACIÓN PRESUPUESTARIA		POSITIVAS	NEGATIVAS	POSITIVAS	NEGATIVAS
2017.2.AURA.759	AYTO. PLANES: OBRAS DE EMERGENCIA EN EL CASTILLO TRAS COLAPSO DEL SECTOR DE LA MURALLA	S2811001C MINISTERIO DE LA PRESIDENCIA Y PARA LAS ADMINISTRACIONES	-72010-SUBV.MINIST. POLÍTICA TERR.Y F.PÚBL.:DAÑOS INFRAESTR.MUNICIP.	0,4904				30.895,30
2017.2.ESP.53	XALÓ "CASA DE CULTURA"	P0308100G AYUNTAMIENTO DE XALO	-76214-APORT.MUNICIPALES PLAN PROV.COOPER.OBRAS Y SERV.MUNICIPALES	0,1446		504,15	192,92	
2017.2.HOGAR.1	INVERSIONES EN MOBILIARIO PARA EL HOGAR PROVINCIAL.	1287/78 CONWAY BOWDEN, GRENVILLE SAMUEL	-78000-INGRESOS POR DISPOSICIÓN TESTAMENTARIA	1,0000			11.435,33	
2017.2.OYS.4	BANYERES DE MARIOLA "AMPLIACIÓN DEL CEMENTERIO MUNICIPAL"	P0302100C AYUNTAMIENTO DE BANYERES DE MARIOLA	-76214-APORT.MUNICIPALES PLAN PROV.COOPER.OBRAS Y SERV.MUNICIPALES	0,2321		73,02		
2017.2.OYS.5	BENEJÚZAR "PABELLÓN DEPORTIVO CUBIERTO EN CALLE COMANDANTE BERNABÉ Y OROPÉNDOLA"	P0302400G AYUNTAMIENTO DE BENEJUZAR	-76214-APORT.MUNICIPALES PLAN PROV.COOPER.OBRAS Y SERV.MUNICIPALES	0,2399		101,61		

Documento adaptado electrónicamente para ser publicado de conformidad con lo previsto en la LOPD-GDD. Imprenta Provincial de la Diputación de Alicante. Servicio de Transparencia, BOP e Imprenta

GASTOS CON FINANCIACIÓN AFECTADA

DESVIACIONES DE FINANCIACIÓN

EJERCICIO 2025

CÓDIGO DE GASTO	DESCRIPCIÓN	AGENTE FINANCIADOR		COEFICIENTE DE FINANCIACIÓN	DESVIACIONES DEL EJERCICIO		DESVIACIONES ACUMULADAS	
		TERCERO	APLICACIÓN PRESUPUESTARIA		POSITIVAS	NEGATIVAS	POSITIVAS	NEGATIVAS
2017.2.OYS.6	BENIARDÁ "REHABILITACIÓN Y ADECUACIÓN DE CASA DE CULTURAL"	P0302700J AYUNTAMIENTO DE BENIARDA	-76214-APORT.MUNICIPALES PLAN PROV.COOPER.OBRAS Y SERV.MUNICIPALES	0,0451		8,04		
2017.2.OYS.7	BENIFATO "OBRAS COMPLEMENTARIAS PARA LA ADECUACIÓN DEL ENTORNO DEL PARTEGAT"	P0303300H AYUNTAMIENTO DE BENIFATO	-76214-APORT.MUNICIPALES PLAN PROV.COOPER.OBRAS Y SERV.MUNICIPALES	0,0459		9,02		
2017.2.OYS.9	BENIMASSOT "MEJORA DE SERVICIOS URBANOS Y PAVIMENTACIÓN DE CAMINO"	P0303900E AYUNTAMIENTO DE BENIMASSOT	-76214-APORT.MUNICIPALES PLAN PROV.COOPER.OBRAS Y SERV.MUNICIPALES	0,0460		5,16		
2017.2.OYS.19	FACHECA "REHABILITACIÓN DE EDIFICIO PARA ALMACÉN MUNICIPAL EN C/SALAMANCA, 5"	P0306700F AYUNTAMIENTO DE FAGECA	-76214-APORT.MUNICIPALES PLAN PROV.COOPER.OBRAS Y SERV.MUNICIPALES	0,0451			12,54	
2017.2.OYS.23	GRANJA DE ROCAMORA "EDIFICIO DESTINADO A GIMNASIO"	P0307400B AYUNTAMIENTO DE GRANJA DE ROCAMORA	-76214-APORT.MUNICIPALES PLAN PROV.COOPER.OBRAS Y SERV.MUNICIPALES	0,1398			95,25	

Documento adaptado electrónicamente para ser publicado de conformidad con lo previsto en la LOPD-GDD. Imprenta Provincial de la Diputación de Alicante. Servicio de Transparencia, BOP e Imprenta

GASTOS CON FINANCIACIÓN AFECTADA

DESVIACIONES DE FINANCIACIÓN

EJERCICIO 2025

CÓDIGO DE GASTO	DESCRIPCIÓN	AGENTE FINANCIADOR		COEFICIENTE DE FINANCIACIÓN	DESVIACIONES DEL EJERCICIO		DESVIACIONES ACUMULADAS	
		TERCERO	APLICACIÓN PRESUPUESTARIA		POSITIVAS	NEGATIVAS	POSITIVAS	NEGATIVAS
2017.2.OYS.26	JESÚS POBRE "REMODELACIÓN DE LA PLAZA DEL PUEBLO (ANTES PLAZA DOCTOR VICENTE SEGUÍ)	P0300034F E.A.T.I.M. DE JESUS POBRE	-76214-APORT.MUNICIPALES PLAN PROV.COOPER.OBRAS Y SERV.MUNICIPALES	0,0476		8,40		255,28
2017.2.OYS.29	LA VALL DE LAGUAR "OBRAS DE CONSTRUCCIÓN DE FRONTÓN Y PISTA DE PÁDEL"	P0313700G AYUNTAMIENTO DE LA VALL DE LAGUAR	-76214-APORT.MUNICIPALES PLAN PROV.COOPER.OBRAS Y SERV.MUNICIPALES	0,0465		8,14		
2017.2.OYS.30	LA XARA "URBANIZACIÓN DE LA C/XIMO DE L'ALMASSERA"	P0300018I E.A.T.I.M. LA XARA	-76214-APORT.MUNICIPALES PLAN PROV.COOPER.OBRAS Y SERV.MUNICIPALES	0,1392		235,79		
2017.2.OYS.31	L'ATZÚBIA "CONSTRUCCIÓN DE VESTUARIOS Y CAFETERIA EN LA PISCINA MUNICIPAL"	P0300100E AYUNTAMIENTO DE L'ATZUBIA	-76214-APORT.MUNICIPALES PLAN PROV.COOPER.OBRAS Y SERV.MUNICIPALES	0,0455			47,82	
2017.2.OYS.35	ONDARA "CONSTRUCCIÓN DE CENTRO DE DÍA"	P0309500G AYUNTAMIENTO DE ONDARA	-76214-APORT.MUNICIPALES PLAN PROV.COOPER.OBRAS Y SERV.MUNICIPALES	0,2327		99,60		
2017.2.OYS.43	RELLEU "INFRAESTRUCTURA Y VIALES EN ACCESOSUR A CASCO URBANO"	P0311200J AYUNTAMIENTO DE RELLEU	-76214-APORT.MUNICIPALES PLAN PROV.COOPER.OBRAS Y SERV.MUNICIPALES	0,0465		8,13		

Documento adaptado electrónicamente para ser publicado de conformidad con lo previsto en la LOPD-GDD. Imprenta Provincial de la Diputación de Alicante. Servicio de Transparencia, BOP e Imprenta

GASTOS CON FINANCIACIÓN AFECTADA

DESVIACIONES DE FINANCIACIÓN

EJERCICIO 2025

CÓDIGO DE GASTO	DESCRIPCIÓN	AGENTE FINANCIADOR		COEFICIENTE DE FINANCIACIÓN	DESVIACIONES DEL EJERCICIO		DESVIACIONES ACUMULADAS	
		TERCERO	APLICACIÓN PRESUPUESTARIA		POSITIVAS	NEGATIVAS	POSITIVAS	NEGATIVAS
2017.2.PFS.30	LA XARA (E.L.M) "REURBANIZACION DE LA ROTONDA DEL ACCESO NORTE AL CASCO URBANO DE LA XARA.	S2811001C MINISTERIO DE LA PRESIDENCIA Y PARA LAS ADMINISTRACIONES	-72010-SUBV.MINIST. POLÍTICA TERR.Y F.PÚBL.:DAÑOS INFRAESTR.MUNICIP.	0,4656		34,96		
2017.2.PFS.31	L'ATZUBIA "ADECUACION CEMENTERIO MUNICIPAL".	S2811001C MINISTERIO DE LA PRESIDENCIA Y PARA LAS ADMINISTRACIONES	-72010-SUBV.MINIST. POLÍTICA TERR.Y F.PÚBL.:DAÑOS INFRAESTR.MUNICIP.	0,4583				0,02
2017.2.PFS.38	PENAGUILA "REPARACION EN INSTALACIONES Y PAVIMENTACION DE LA C/ SANT JOSEP Y C/ SANT ROC.	S2811001C MINISTERIO DE LA PRESIDENCIA Y PARA LAS ADMINISTRACIONES	-72010-SUBV.MINIST. POLÍTICA TERR.Y F.PÚBL.:DAÑOS INFRAESTR.MUNICIP.	0,5218		480,81		7.746,10
2017.2.PFS.49	TORREMANZANAS "RECONSTRUCCION DE MURO DE CONTENCION EN C/ COSTERA J. ROVIRA"	S2811001C MINISTERIO DE LA PRESIDENCIA Y PARA LAS ADMINISTRACIONES	-72010-SUBV.MINIST. POLÍTICA TERR.Y F.PÚBL.:DAÑOS INFRAESTR.MUNICIP.	0,4610			33,47	
2017.2.PFS.71	SAN MIGUEL DE SALINAS "REURBANIZACIÓN DE LA CALLE BENIDORM, ARANJUEZ Y ZONA VERDE ANEXA"	S2811001C MINISTERIO DE LA PRESIDENCIA Y PARA LAS ADMINISTRACIONES	-72010-SUBV.MINIST. POLÍTICA TERR.Y F.PÚBL.:DAÑOS INFRAESTR.MUNICIP.	0,4591				0,01

Documento adaptado electrónicamente para ser publicado de conformidad con lo previsto en la LOPD-GDD. Imprenta Provincial de la Diputación de Alicante. Servicio de Transparencia, BOP e Imprenta

GASTOS CON FINANCIACIÓN AFECTADA

DESVIACIONES DE FINANCIACIÓN

EJERCICIO 2025

CÓDIGO DE GASTO	DESCRIPCIÓN	AGENTE FINANCIADOR		COEFICIENTE DE FINANCIACIÓN	DESVIACIONES DEL EJERCICIO		DESVIACIONES ACUMULADAS	
		TERCERO	APLICACIÓN PRESUPUESTARIA		POSITIVAS	NEGATIVAS	POSITIVAS	NEGATIVAS
2018.2.ESP.1	AGRES: URBANIZACIÓN DE VIALES Y ESPACIOS PÚBLICOS	P0300300A AYUNTAMIENTO DE AGRES	-76214-APORTACIONES MUNICIPALES AL PLAN PROVINCIAL DE COOPERACIÓN A	0,0474		23,51		
2018.2.ESP.26	FAMORCA "NUEVAS OFICINAS MUNICIPALES"	P0306800D AYUNTAMIENTO DE FAMORCA	-76214-APORTACIONES MUNICIPALES AL PLAN PROVINCIAL DE COOPERACIÓN A	0,0459		78,64		
2018.2.ESP.36	LLÍBER "PISCINA VESTUARIOS Y ACONDICIONAMIENTO DE ZONAS ADYACENTES"	P0308500H AYUNTAMIENTO DE LLIBER	-76214-APORTACIONES MUNICIPALES AL PLAN PROVINCIAL DE COOPERACIÓN A	0,0447			1.159,30	
2018.2.ESP.44	ORXETA: Acondicionamiento de varios Caminos	P0309800A AYUNTAMIENTO DE ORXETA	-76214-APORTACIONES MUNICIPALES AL PLAN PROVINCIAL DE COOPERACIÓN A	0,0472		522,80		635,36
2018.2.OYS.2	AIGÜES: OBRAS DE REPARACIÓN DE INSTALACIONES DEPORTIVAS EN EL CENTRO POLIDEPORTIVO MUNICIPAL	P0300400I AYUNTAMIENTO DE AIGÜES	-76214-APORTACIONES MUNICIPALES AL PLAN PROVINCIAL DE COOPERACIÓN A	0,0473		11,53		
2018.2.OYS.3	ALFAFARA: REFORMA Y MEJORA DE EDIFICIOS MUNICIPALES	P0301000F AYUNTAMIENTO DE ALFAFARA	-76214-APORTACIONES MUNICIPALES AL PLAN PROVINCIAL DE COOPERACIÓN A	0,0470		163,99		

Documento adaptado electrónicamente para ser publicado de conformidad con lo previsto en la LOPD-GDD. Imprenta Provincial de la Diputación de Alicante. Servicio de Transparencia, BOP e Imprenta

GASTOS CON FINANCIACIÓN AFECTADA

DESVIACIONES DE FINANCIACIÓN

EJERCICIO 2025

CÓDIGO DE GASTO	DESCRIPCIÓN	AGENTE FINANCIADOR		COEFICIENTE DE FINANCIACIÓN	DESVIACIONES DEL EJERCICIO		DESVIACIONES ACUMULADAS	
		TERCERO	APLICACIÓN PRESUPUESTARIA		POSITIVAS	NEGATIVAS	POSITIVAS	NEGATIVAS
2018.2.OYS.7	BENEIXAMA: PAVIMENTACIÓN DE VARIAS CALLES	P0302300I AYUNTAMIENTO DE BENEIXAMA	-76214-APORTACIONES MUNICIPALES AL PLAN PROVINCIAL DE COOPERACIÓN A	0,1391		48,76		
2018.2.OYS.9	BENIARRES: MEJORA DE INSTALACIONES PÚBLICAS: CAMINOS PÚBLICOS, POLID,TRINQUETE, EDIF DEL AYTO., MUSEO Y RED DE AGUA POTAB	P0302800H AYUNTAMIENTO DE BENIARRES	-76214-APORTACIONES MUNICIPALES AL PLAN PROVINCIAL DE COOPERACIÓN A	0,0470		12,75		
2018.2.OYS.11	BENIFALLIM: RENOVACIÓN SERVICIOS Y MEJORA PAVIMENTOS EN CALLE LA FONT	P0303200J AYUNTAMIENTO DE BENIFALLIM	-76214-APORTACIONES MUNICIPALES AL PLAN PROVINCIAL DE COOPERACIÓN A	0,0466		5,33		
2018.2.OYS.12	BENILLOBA: REHAB, DE LES CASETES DEL MESTRES Y MEJORA EN LAS INSTAL.ELÉCT. EXISTENTES EN LOS EDIF. DE PÚBL.CONCURRENCIA	P0303500C AYUNTAMIENTO DE BENILLOBA	-76214-APORTACIONES MUNICIPALES AL PLAN PROVINCIAL DE COOPERACIÓN A	0,0467		1.007,09		2.216,20

Documento adaptado electrónicamente para ser publicado de conformidad con lo previsto en la LOPD-GDD. Imprenta Provincial de la Diputación de Alicante. Servicio de Transparencia, BOP e Imprenta

GASTOS CON FINANCIACIÓN AFECTADA

DESVIACIONES DE FINANCIACIÓN

EJERCICIO 2025

CÓDIGO DE GASTO	DESCRIPCIÓN	AGENTE FINANCIADOR		COEFICIENTE DE FINANCIACIÓN	DESVIACIONES DEL EJERCICIO		DESVIACIONES ACUMULADAS	
		TERCERO	APLICACIÓN PRESUPUESTARIA		POSITIVAS	NEGATIVAS	POSITIVAS	NEGATIVAS
2018.2.OYS.13	BENILLUP: MEJORA DEL RECINTO E INSTALACIONES DEPORTIVAS	P0303600A AYUNTAMIENTO DE BENILLUP	-76214-APORTACIONES MUNICIPALES AL PLAN PROVINCIAL DE COOPERACIÓN A	0,0472		7,77		
2018.2.OYS.14	BENIMARFULL:MEJORA DE ESPACIOS PÚBLICOS Y SERVICIOS URBANOS	P0303800G AYUNTAMIENTO DE BENIMARFULL	-76214-APORTACIONES MUNICIPALES AL PLAN PROVINCIAL DE COOPERACIÓN A	0,0468		7,70		
2018.2.OYS.15	BENIMELI: REFORMA INTERIOR DE LA CASA DE CULTURA-CENTRO POLIVALENTE	P0304000C AYUNTAMIENTO DE BENIMELI	-76214-APORTACIONES MUNICIPALES AL PLAN PROVINCIAL DE COOPERACIÓN A	0,0462		179,71		
2018.2.OYS.18	CAÑADA "MEJORA DE PAVIMENTACIÓN DE RED VIARIA"	P0305200H AYUNTAMIENTO DE CAÑADA	-76214-APORTACIONES MUNICIPALES AL PLAN PROVINCIAL DE COOPERACIÓN A	0,0468		11,68		
2018.2.OYS.20	CONFRIDES "CONSTRUCCIÓN DE NAVE ALMACÉN MUNICIPAL"	P0305700G AYUNTAMIENTO DE CONFRIDES	-76214-APORTACIONES MUNICIPALES AL PLAN PROVINCIAL DE COOPERACIÓN A	0,0464		11,02		
2018.2.OYS.22	DAYA VIEJA "REMODELACIÓN DE PLAZA JUAN PABLO II Y PARQUE FAMILIA ARAGÓN"	P0306200G AYUNTAMIENTO DE DAYA VIEJA	-76214-APORTACIONES MUNICIPALES AL PLAN PROVINCIAL DE COOPERACIÓN A	0,0472		67,42		

Documento adaptado electrónicamente para ser publicado de conformidad con lo previsto en la LOPD-GDD. Imprenta Provincial de la Diputación de Alicante. Servicio de Transparencia, BOP e Imprenta

GASTOS CON FINANCIACIÓN AFECTADA

DESVIACIONES DE FINANCIACIÓN

EJERCICIO 2025

CÓDIGO DE GASTO	DESCRIPCIÓN	AGENTE FINANCIADOR		COEFICIENTE DE FINANCIACIÓN	DESVIACIONES DEL EJERCICIO		DESVIACIONES ACUMULADAS	
		TERCERO	APLICACIÓN PRESUPUESTARIA		POSITIVAS	NEGATIVAS	POSITIVAS	NEGATIVAS
2018.2.OYS.29	HONDÓN DE LOS FRAILES "RENOVACIÓN DE PARTE DE LA RED DE AGUA POTABLE"	P0307800C AYUNTAMIENTO DE HONDON DE LOS FRAILES	-76214-APORTACIONES MUNICIPALES AL PLAN PROVINCIAL DE COOPERACIÓN A	0,0469		121,92		
2018.2.OYS.35	L'ALQUERÍA D'ASNAR "RENOVACIÓN, REPOSICIÓN Y CONSOLIDACIÓN DEL VIARIO PÚBLICO"	P0301700A AYUNTAMIENTO DE L'ALQUERIA D'ASNAR	-76214-APORTACIONES MUNICIPALES AL PLAN PROVINCIAL DE COOPERACIÓN A	0,0472	40,18			
2018.2.OYS.45	PARCENT "REFORMA Y REHABILITACIÓN DEL CENTRO DE CONVIVENCIA Y DEL CENTRE ENRIC VALOR"	P0310000E AYUNTAMIENTO DE PARCENT	-76214-APORTACIONES MUNICIPALES AL PLAN PROVINCIAL DE COOPERACIÓN A	0,0457		312,24		915,75
2018.2.OYS.48	PLANES "NUEVO EDIFICIO VINCULADO A LA 'CASA DE LA MÚSICA' COMO AMPLIACIÓN DE LA MISMA Y ADAPTACIÓN DE BAÑO DISCAPACITADO	P0310600B AYUNTAMIENTO DE PLANES	-76214-APORTACIONES MUNICIPALES AL PLAN PROVINCIAL DE COOPERACIÓN A	0,0458		242,74		

Documento adaptado electrónicamente para ser publicado de conformidad con lo previsto en la LOPD-GDD. Imprenta Provincial de la Diputación de Alicante. Servicio de Transparencia, BOP e Imprenta

GASTOS CON FINANCIACIÓN AFECTADA

DESVIACIONES DE FINANCIACIÓN

EJERCICIO 2025

CÓDIGO DE GASTO	DESCRIPCIÓN	AGENTE FINANCIADOR		COEFICIENTE DE FINANCIACIÓN	DESVIACIONES DEL EJERCICIO		DESVIACIONES ACUMULADAS	
		TERCERO	APLICACIÓN PRESUPUESTARIA		POSITIVAS	NEGATIVAS	POSITIVAS	NEGATIVAS
2018.2.OYS.49	QUATRETONDETA "REMODELACIÓN DEL CEMENTERIO Y URBANIZACIÓN EXTERIOR"	P0306000A AYUNTAMIENTO DE QUATRETONDETA	-76214-APORTACIONES MUNICIPALES AL PLAN PROVINCIAL DE COOPERACIÓN A	0,0462		25,88		
2018.2.OYS.55	TOLLOS "MEJORA DE PAVIMENTOS Y EQUIPAMIENTOS DEL MUNICIPIO"	P0313000B AJUNTAMENT DE TOLLOS	-76214-APORTACIONES MUNICIPALES AL PLAN PROVINCIAL DE COOPERACIÓN A	0,0458	2.624,60		7,74	
2018.3.PJA.1	PROYECTO PARA UNA JUVENTUD ACTIVA	S2811001C MINISTERIO DE LA PRESIDENCIA Y PARA LAS ADMINISTRACIONES	-42095-SUBV.PRA "PROYECTO PARA UNA JUVENTUD ACTIVA"(FONDO SOC.EU.)	0,9936	7.131,60			361.805,39
2019.2.ESP.44	(2020) LOS MONTESINOS: Pabellón polideportivo cubierto	P0314100I AYUNTAMIENTO DE LOS MONTESINOS	-76214-APORT.MUNICIPALES PLAN PROV.COOPER.OBRAS Y SERV.MUNICIPALES	0,1817		52.433,72		58.098,65
2019.2.ESP.46	(2020) RAFAL: Reforma y urbanización de Plaza de España	P0310900F AYUNTAMIENTO DE RAFAL	-76214-APORT.MUNICIPALES PLAN PROV.COOPER.OBRAS Y SERV.MUNICIPALES	0,0473		29,29	40,34	
2019.2.ESP.48	(2020) TIBI: Red en alta aportación complementaria caudales para abastecimiento agua potable urbanizaciones	P0312900D AYUNTAMIENTO DE TIBI	-76214-APORT.MUNICIPALES PLAN PROV.COOPER.OBRAS Y SERV.MUNICIPALES	0,0469		39,19		

Documento adaptado electrónicamente para ser publicado de conformidad con lo previsto en la LOPD-GDD. Imprenta Provincial de la Diputación de Alicante. Servicio de Transparencia, BOP e Imprenta

GASTOS CON FINANCIACIÓN AFECTADA

DESVIACIONES DE FINANCIACIÓN

EJERCICIO 2025

CÓDIGO DE GASTO	DESCRIPCIÓN	AGENTE FINANCIADOR		COEFICIENTE DE FINANCIACIÓN	DESVIACIONES DEL EJERCICIO		DESVIACIONES ACUMULADAS	
		TERCERO	APLICACIÓN PRESUPUESTARIA		POSITIVAS	NEGATIVAS	POSITIVAS	NEGATIVAS
2019.2.MER.4	SCL DE CREVILLENTE POZO INMACULADA CONCEPCIÓN: NUEVO EMBALSE REGULACIÓN PARA APROVECHAMIENTO DE AGUAS RIEGO CREVILLENTE.	F03151321 SCL DE CREVILLENTE POZO INMACULADA CONCEPCION	-78001-APORT.COM. REGANTES Y OTR.ENT.INF.HIDRÁULIC.EFICIEN.USO AGUA	0,1938				
2019.2.MIH.12	VALL DE GALLINERA. SUMINISTRO ELÉCTRICO Y CONTROL DE CLORACIÓN EN LOS DEPÓSITOS BENIALÍ, LA CARROTJA Y ALPATRÓ EN VALL D	P0313600I AYUNTAMIENTO DE VALL DE GALLINERA	-76207-APORTACIONES MUNICIPALES INVERS.NFRAESTRUCT.HIDRÁULICAS	0,0497	4,15			
2019.2.OYS.2	ALCOCER DE PLANES: REHABILITACIÓN DE EDIFICIO PÚBLICO DE USO SOCIAL	P0300700B AYUNTAMIENTO DE ALCOSSER	-76214-APORT.MUNICIPALES PLAN PROV.COOPER.OBRAS Y SERV.MUNICIPALES	0,0458	25,43			817,98
2019.2.OYS.3	ALCOLEJA: REHABILITACIÓN DE EDIFICIO PARA AYUNTAMIENTO	P0300800J AYUNTAMIENTO DE ALCOLEJA	-76214-APORT.MUNICIPALES PLAN PROV.COOPER.OBRAS Y SERV.MUNICIPALES	0,0451		2.668,95		3.008,87

Documento adaptado electrónicamente para ser publicado de conformidad con lo previsto en la LOPD-GDD. Imprenta Provincial de la Diputación de Alicante. Servicio de Transparencia, BOP e Imprenta

GASTOS CON FINANCIACIÓN AFECTADA

DESVIACIONES DE FINANCIACIÓN

EJERCICIO 2025

CÓDIGO DE GASTO	DESCRIPCIÓN	AGENTE FINANCIADOR		COEFICIENTE DE FINANCIACIÓN	DESVIACIONES DEL EJERCICIO		DESVIACIONES ACUMULADAS	
		TERCERO	APLICACIÓN PRESUPUESTARIA		POSITIVAS	NEGATIVAS	POSITIVAS	NEGATIVAS
2019.2.OYS.4	ALGUEÑA: PAVIMENTACIÓN E INFRAESTRUCTURAS EN VIALES Y ZONAS DE USO PÚBLICO	P0301300J AYUNTAMIENTO DE ALGUEÑA	-76214-APORT.MUNICIPALES PLAN PROV.COOPER.OBRAS Y SERV.MUNICIPALES	0,0478				
2019.2.OYS.6	BENIARDÁ: MURO DE CONTENCIÓN EN EL PERÍMETRO DE LA PISCINA MUNICIPAL	P0302700J AYUNTAMIENTO DE BENIARDA	-76214-APORT.MUNICIPALES PLAN PROV.COOPER.OBRAS Y SERV.MUNICIPALES	0,0470	209,16			1.371,08
2019.2.OYS.7	BENIFATO: ACONDICIONAMIENTO DEL CAMINO DEL CARRASCALET	P0303300H AYUNTAMIENTO DE BENIFATO	-76214-APORT.MUNICIPALES PLAN PROV.COOPER.OBRAS Y SERV.MUNICIPALES	0,0476		10,01		
2019.2.OYS.8	BENIGEMBLA: CONSTRUCCIÓN DE EDIFICIO POLIVALENTE	P0302900F AYUNTAMIENTO DE BENIGEMBLA	-76214-APORT.MUNICIPALES PLAN PROV.COOPER.OBRAS Y SERV.MUNICIPALES	0,0458	697,52		14,91	
2019.2.OYS.9	BENIJÓFAR: CONSTRUCCIÓN DE INSTALACIONES MUNICIPALES POLIVALENTES	P0303400F AYUNTAMIENTO DE BENIJOFAR	-76214-APORT.MUNICIPALES PLAN PROV.COOPER.OBRAS Y SERV.MUNICIPALES	0,4115		27.540,45		56.417,26
2019.2.OYS.11	BENITACHELL: OBRAS DE AMPLIACIÓN Y ACONDICIONAMIENTO DEL CAMI L'ABIAR	P0304200I AYUNTAMIENTO DE BENITACHELL	-76214-APORT.MUNICIPALES PLAN PROV.COOPER.OBRAS Y SERV.MUNICIPALES	0,1427				

Documento adaptado electrónicamente para ser publicado de conformidad con lo previsto en la LOPD-GDD. Imprenta Provincial de la Diputación de Alicante. Servicio de Transparencia, BOP e Imprenta

GASTOS CON FINANCIACIÓN AFECTADA

DESVIACIONES DE FINANCIACIÓN

EJERCICIO 2025

CÓDIGO DE GASTO	DESCRIPCIÓN	AGENTE FINANCIADOR		COEFICIENTE DE FINANCIACIÓN	DESVIACIONES DEL EJERCICIO		DESVIACIONES ACUMULADAS	
		TERCERO	APLICACIÓN PRESUPUESTARIA		POSITIVAS	NEGATIVAS	POSITIVAS	NEGATIVAS
2019.2.OYS.13	CALLOSA D'EN SARRIA: AMPLIACION DE SALAS DE USOS MULTIPLES EN ZONA CULTURAL CALLE RAMON Y CAJAL	P0304800F AYUNTAMIENTO DE CALLOSA D'EN SARRIA	-76214-APORT.MUNICIPALES PLAN PROV.COOPER.OBRAS Y SERV.MUNICIPALES	0,2355	28.755,03		185,08	
2019.2.OYS.19	ELS POBLETS: Xarxa de drenatge en Partida Revoltes	P0312600J AYUNTAMIENTO DE ELS POBLETS	-76214-APORT.MUNICIPALES PLAN PROV.COOPER.OBRAS Y SERV.MUNICIPALES	0,1415	24.874,83		70,55	
2019.2.OYS.20	FACHECA: RENOVACIÓN ACERAS Y SERVICIOS URBANOS EN VARIOS PUNTOS DEL CASCO URBANO	P0306700F AYUNTAMIENTO DE FAGECA	-76214-APORT.MUNICIPALES PLAN PROV.COOPER.OBRAS Y SERV.MUNICIPALES	0,0473	3,22		6,82	
2019.2.OYS.21	FORMENTERA DEL SEGURA: REURBANIZACIÓN DE LA AVENIDA DE LOS PALACIOS	P0307000J AYUNTAMIENTO DE FORMENTERA DEL SEGURA	-76214-APORT.MUNICIPALES PLAN PROV.COOPER.OBRAS Y SERV.MUNICIPALES	0,1430		80,48		
2019.2.OYS.22	GORGA: REMODELACIÓN DE LA PLAZA MAYOR Y SU ENTORNO	P0307300D AYUNTAMIENTO DE GORGA	-76214-APORT.MUNICIPALES PLAN PROV.COOPER.OBRAS Y SERV.MUNICIPALES	0,0477				

Documento adaptado electrónicamente para ser publicado de conformidad con lo previsto en la LOPD-GDD. Imprenta Provincial de la Diputación de Alicante. Servicio de Transparencia, BOP e Imprenta

GASTOS CON FINANCIACIÓN AFECTADA

DESVIACIONES DE FINANCIACIÓN

EJERCICIO 2025

CÓDIGO DE GASTO	DESCRIPCIÓN	AGENTE FINANCIADOR		COEFICIENTE DE FINANCIACIÓN	DESVIACIONES DEL EJERCICIO		DESVIACIONES ACUMULADAS	
		TERCERO	APLICACIÓN PRESUPUESTARIA		POSITIVAS	NEGATIVAS	POSITIVAS	NEGATIVAS
2019.2.OYS.26	LA XARA: MEJORA DEL CAMINO DE ONDARA A DÉNIA, CONOCIDO COMO CAMÍ FONDO	P0300018I E.A.T.I.M. LA XARA	-76214-APORT.MUNICIPALES PLAN PROV.COOPER.OBRAS Y SERV.MUNICIPALES	0,1420				1.008,80
2019.2.OYS.32	POLOP: AMPLIACIÓN CASA CULTURAL PARA CONSTRUCCIÓN DE CENTRO JUVENIL	P0310700J AYUNTAMIENTO DE POLOP	-76214-APORT.MUNICIPALES PLAN PROV.COOPER.OBRAS Y SERV.MUNICIPALES	0,3652	1.164,10			5.800,23
2019.2.OYS.37	SAX: Mejora de infraestructuras urbanas consistente en instalación colector saneamiento Avda. Rey Don Jaime I	P0312300G AYUNTAMIENTO DE SAX	-76214-APORT.MUNICIPALES PLAN PROV.COOPER.OBRAS Y SERV.MUNICIPALES	0,4893	372,39			9.045,44
2019.2.OYS.38	TÁRBENA: NUEVO ACERADO EN LA CARRETERA CV-715 TRAMO ENTRE AVDA. EUSEBIO SIGNES Y C/ SAN MIGUEL	P0312700H AYUNTAMIENTO DE TARBENA	-76214-APORT.MUNICIPALES PLAN PROV.COOPER.OBRAS Y SERV.MUNICIPALES	0,0471				

Documento adaptado electrónicamente para ser publicado de conformidad con lo previsto en la LOPD-GDD. Imprenta Provincial de la Diputación de Alicante. Servicio de Transparencia, BOP e Imprenta

GASTOS CON FINANCIACIÓN AFECTADA

DESVIACIONES DE FINANCIACIÓN

EJERCICIO 2025

CÓDIGO DE GASTO	DESCRIPCIÓN	AGENTE FINANCIADOR		COEFICIENTE DE FINANCIACIÓN	DESVIACIONES DEL EJERCICIO		DESVIACIONES ACUMULADAS	
		TERCERO	APLICACIÓN PRESUPUESTARIA		POSITIVAS	NEGATIVAS	POSITIVAS	NEGATIVAS
2019.2.OYS.40	TORREMANZANAS: REPOSIC. DE SANEAMIENTO ADEL TRAMO OESTE DE LA AVDA. DE ESPAÑA Y ESTABILIZACIÓN DE TALUD PARA SU REFUERZO	P0313200H AYUNTAMIENTO DE LA TORRE DE LES MAÇANES	-76214-APORT.MUNICIPALES PLAN PROV.COOPER.OBRAS Y SERV.MUNICIPALES	0,0466			15,36	
2019.3.WAV.1	PROYECTO EUROPEO "WAVE": VALORIZACIÓN DEL PATRIMONIO HÍDRICO.	FCEEF COMUNIDAD ECONOMICA EUROPEA	-49102-SUBV.U.E.PROY."WAVE:VALORIZACIÓN DEL PATRIMONIO HÍDRICO"	0,8814				
2020.2.MER.16	COMUNIDAD DE REGANTES MONTAHUD (NOVELDA): RENOVACIÓN DE TUBERÍAS.	G53471074 COMUNIDAD DE REGANTES MONTAHUD	-78001-APORT.COM. REGANTES Y OTR.ENT.INF.HIDRÁULIC.EFICIEN.USO AGUA	0,2000				
2020.2.PLA.1	AGOST: Ejecución de nuevo vial y reurbanización de calle La Font y adyacentes	P0300200C AYUNTAMIENTO DE AGOST	-76214-APORT.MUNICIPALES PLAN PROV.COOPER.OBRAS Y SERV.MUNICIPALES	0,1453	77,17		109,79	
2020.2.PLA.2	AGOST: Reurbanización de calle Canalejas, calle Fermín Sánchez y adyacentes	P0300200C AYUNTAMIENTO DE AGOST	-76214-	0,2857		1.044,81	95,19	

Documento adaptado electrónicamente para ser publicado de conformidad con lo previsto en la LOPD-GDD. Imprenta Provincial de la Diputación de Alicante. Servicio de Transparencia, BOP e Imprenta

GASTOS CON FINANCIACIÓN AFECTADA

DESVIACIONES DE FINANCIACIÓN

EJERCICIO 2025

CÓDIGO DE GASTO	DESCRIPCIÓN	AGENTE FINANCIADOR		COEFICIENTE DE FINANCIACIÓN	DESVIACIONES DEL EJERCICIO		DESVIACIONES ACUMULADAS	
		TERCERO	APLICACIÓN PRESUPUESTARIA		POSITIVAS	NEGATIVAS	POSITIVAS	NEGATIVAS
2020.2.PLA.3	AGRES: Mejora de acceso y aparcamiento autocaravanas	P0300300A AYUNTAMIENTO DE AGRES	-76214-	0,0469	3.691,14		10,67	
2020.2.PLA.4	AIGÜES: Mejora del Cementerio Municipal de Aigües	P0300400I AYUNTAMIENTO DE AIGÜES	-76214-	0,0427		7,89	768,08	
2020.2.PLA.5	AIGÜES: Obras de Mejora y Ahorro Energético del Alumbrado Público de Aigües	P0300400I AYUNTAMIENTO DE AIGÜES	-76214-	0,0475	6.288,85		28,29	
2020.2.PLA.6	AIGÜES: Obras de Urbanización, Reparación y Mejora en calle Font de la Mata	P0300400I AYUNTAMIENTO DE AIGÜES	-76214-	0,0435	161,50		701,22	
2020.2.PLA.7	ALBATERA: Mejora de infraestructura y Adecuación viario en C/Virgen Dolores y otras casco viejo	P0300500F AYUNTAMIENTO DE ALBATERA	-76214-	0,1415	16.384,80		11.261,43	
2020.2.PLA.8	ALCALALÍ: Peatonalització nucli històric tradicional: Plaça Ajuntament, Carrer Porxe, Major, Ruiz Lihori, Hort i Ravalet	P0300600D AYUNTAMIENTO DE ALCALALI	-76214-	0,0463	8.877,87		837,84	

Documento adaptado electrónicamente para ser publicado de conformidad con lo previsto en la LOPD-GDD. Imprenta Provincial de la Diputación de Alicante. Servicio de Transparencia, BOP e Imprenta

GASTOS CON FINANCIACIÓN AFECTADA

DESVIACIONES DE FINANCIACIÓN

EJERCICIO 2025

CÓDIGO DE GASTO	DESCRIPCIÓN	AGENTE FINANCIADOR		COEFICIENTE DE FINANCIACIÓN	DESVIACIONES DEL EJERCICIO		DESVIACIONES ACUMULADAS	
		TERCERO	APLICACIÓN PRESUPUESTARIA		POSITIVAS	NEGATIVAS	POSITIVAS	NEGATIVAS
2020.2.PLA.9	ALCALALÍ: Renovació d'instal·lacions i pavimentació carrers Barons de Ruiz de Lihori, Penyetes, Parres, Solo i escoles	P0300600D AYUNTAMIENTO DE ALCALALI	-76214-	0,0429			40,10	
2020.2.PLA.10	ALCOCER DE PLANES: Obras de ampliación y mejoras en el cementerio municipal	P0300700B AYUNTAMIENTO DE ALCOSSER	-76214-APORT.MUNICIPALES PLAN PROV.COOPER.OBRAS Y SERV.MUNICIPALES	0,0427			240,96	
2020.2.PLA.11	ALCOCER DE PLANES: Mej. estanqueidad y eficiencia energ. C. Social polivalente mediante sustitución carpintería exterior	P0300700B AYUNTAMIENTO DE ALCOSSER	-76214-	0,0426			176,67	
2020.2.PLA.12	ALCOCER DE PLANES: Obras de reposición del drenaje transversal en el Barranc de Blanc	P0300700B AYUNTAMIENTO DE ALCOSSER	-76214-	0,0452	433,70		394,62	
2020.2.PLA.13	ALCOCER DE PLANES: Obras de mejora en el fronton municipal	P0300700B AYUNTAMIENTO DE ALCOSSER	-76214-	0,0454			131,80	

Documento adaptado electrónicamente para ser publicado de conformidad con lo previsto en la LOPD-GDD. Imprenta Provincial de la Diputación de Alicante. Servicio de Transparencia, BOP e Imprenta

GASTOS CON FINANCIACIÓN AFECTADA

DESVIACIONES DE FINANCIACIÓN

EJERCICIO 2025

CÓDIGO DE GASTO	DESCRIPCIÓN	AGENTE FINANCIADOR		COEFICIENTE DE FINANCIACIÓN	DESVIACIONES DEL EJERCICIO		DESVIACIONES ACUMULADAS	
		TERCERO	APLICACIÓN PRESUPUESTARIA		POSITIVAS	NEGATIVAS	POSITIVAS	NEGATIVAS
2020.2.PLA.14	ALCOLEJA: Acondicionamiento edificio municipal para usos múltiples	P0300800J AYUNTAMIENTO DE ALCOLEJA	-76214-APORT.MUNICIPALES PLAN PROV.COOPER.OBRAS Y SERV.MUNICIPALES	0,0425	2.493,17		116,20	
2020.2.PLA.15	ALCOLEJA: Mejora del acceso al aparcamiento público	P0300800J AYUNTAMIENTO DE ALCOLEJA	-76214-	0,0428				
2020.2.PLA.16	ALCOLEJA: Ampliación y acondicionamiento de viales para futura circunvalación	P0300800J AYUNTAMIENTO DE ALCOLEJA	-76214-	0,0476				113,69
2020.2.PLA.20	ALFAFARA: Colector de pluviales en zona oeste	P0301000F AYUNTAMIENTO DE ALFAFARA	-76214-	0,0408		221,93	1.139,70	
2020.2.PLA.23	ALGUEÑA: Pavimentación del la avenida Roca de Togores, calle Canónigo José Cerdá y aledaños	P0301300J AYUNTAMIENTO DE ALGUEÑA	-76214-APORT.MUNICIPALES PLAN PROV.COOPER.OBRAS Y SERV.MUNICIPALES	0,0422			1.420,62	
2020.2.PLA.24	ALGUEÑA: Reforma edificios uso actividades cívico-social: Sedes sociales "Asoc.moto club Algueña" y "Pedania la Solana"	P0301300J AYUNTAMIENTO DE ALGUEÑA	-76214-	0,0424	51,17		406,04	

Documento adaptado electrónicamente para ser publicado de conformidad con lo previsto en la LOPD-GDD. Imprenta Provincial de la Diputación de Alicante. Servicio de Transparencia, BOP e Imprenta

GASTOS CON FINANCIACIÓN AFECTADA

DESVIACIONES DE FINANCIACIÓN

EJERCICIO 2025

CÓDIGO DE GASTO	DESCRIPCIÓN	AGENTE FINANCIADOR		COEFICIENTE DE FINANCIACIÓN	DESVIACIONES DEL EJERCICIO		DESVIACIONES ACUMULADAS	
		TERCERO	APLICACIÓN PRESUPUESTARIA		POSITIVAS	NEGATIVAS	POSITIVAS	NEGATIVAS
2020.2.PLA.25	ALGUEÑA: Suministro de energía eléctrica a zona de uso industrial	P0301300J AYUNTAMIENTO DE ALGUEÑA	-76214-	0,0487		664,03		1.105,83
2020.2.PLA.29	ALMUDAINA: Acondicionamiento local y terraza ayuntamiento para uso público	P0301600C AYUNTAMIENTO DE ALMUDAINA	-76214-APORT.MUNICIPALES PLAN PROV.COOPER.OBRAS Y SERV.MUNICIPALES	0,0451	41,78		122,76	
2020.2.PLA.30	ALMUDAINA: Renovación alumbrado público casco urbano	P0301600C AYUNTAMIENTO DE ALMUDAINA	-76214-	0,0426		3,01	285,00	
2020.2.PLA.31	ALMUDAINA: Refuerzo, pavimentación caminos Mansanet, Foment, Casilla, Mirambell, Puntetes Y Costeres Velles	P0301600C AYUNTAMIENTO DE ALMUDAINA	-76214-	0,0435		17,03	1.233,99	
2020.2.PLA.38	BALONES: Aumento capacidad abastecimiento mediante construcción nuevo depósito regulador y su conexión con la red actual	P0302000E AYUNTAMIENTO DE BALONES	-76214-	0,0485				396,62

Documento adaptado electrónicamente para ser publicado de conformidad con lo previsto en la LOPD-GDD. Imprenta Provincial de la Diputación de Alicante. Servicio de Transparencia, BOP e Imprenta

GASTOS CON FINANCIACIÓN AFECTADA

DESVIACIONES DE FINANCIACIÓN

EJERCICIO 2025

CÓDIGO DE GASTO	DESCRIPCIÓN	AGENTE FINANCIADOR		COEFICIENTE DE FINANCIACIÓN	DESVIACIONES DEL EJERCICIO		DESVIACIONES ACUMULADAS	
		TERCERO	APLICACIÓN PRESUPUESTARIA		POSITIVAS	NEGATIVAS	POSITIVAS	NEGATIVAS
2020.2.PLA.39	BALONES: Reurbanización de la calle San Antonio	P0302000E AYUNTAMIENTO DE BALONES	-76214-	0,0483	2,00		4,83	
2020.2.PLA.41	BANYERES DE MARIOLA: Rehabilitación y adecuación de edificio para nuevo Ayuntamiento	P0302100C AYUNTAMIENTO DE BANYERES DE MARIOLA	-76214-	0,2712		4.844,13		4.844,13
2020.2.PLA.42	BENASAU: Instal. alumbrado y reparación acera tramo casco urbano a pedanía de Ares del Bosque e instal. cámaras seg.vial	P0302200A AYUNTAMIENTO DE BENASAU	-76214-APORT.MUNICIPALES PLAN PROV.COOPER.OBRAS Y SERV.MUNICIPALES	0,0483	7,98		18,75	
2020.2.PLA.43	BENASAU: Sustitución de cubierta colocación de pavimento en Lavadero Ares del Bosque	P0302200A AYUNTAMIENTO DE BENASAU	-76214-	0,0427		2,24	212,25	
2020.2.PLA.44	BENASAU: Mejoras de accesibilidad, pavimentos, aseos, y mobiliario en Casa Consistorial	P0302200A AYUNTAMIENTO DE BENASAU	-76214-	0,0417		11,00	573,07	

Documento adaptado electrónicamente para ser publicado de conformidad con lo previsto en la LOPD-GDD. Imprenta Provincial de la Diputación de Alicante. Servicio de Transparencia, BOP e Imprenta

GASTOS CON FINANCIACIÓN AFECTADA

DESVIACIONES DE FINANCIACIÓN

EJERCICIO 2025

CÓDIGO DE GASTO	DESCRIPCIÓN	AGENTE FINANCIADOR		COEFICIENTE DE FINANCIACIÓN	DESVIACIONES DEL EJERCICIO		DESVIACIONES ACUMULADAS	
		TERCERO	APLICACIÓN PRESUPUESTARIA		POSITIVAS	NEGATIVAS	POSITIVAS	NEGATIVAS
2020.2.PLA.46	BENEIXAMA: Mejoras pavimentación C/Cervantes, C/Vicenta Ferrero, C/Manuel Puig y otras, dentro de casco urbano.	P0302300I AYUNTAMIENTO DE BENEIXAMA	-76214-	0,1443			65,81	
2020.2.PLA.59	BENIARRÉS: Peatonalización de diversas calles del centro de Beniarrés	P0302800H AYUNTAMIENTO DE BENIARRES	-76214-	0,0498		15.109,87		13.883,75
2020.2.PLA.60	BENIDOLEIG: Plaza ctra. Orba	P0303000D AYUNTAMIENTO DE BENIDOLEIG	-76214-	0,0476		2.159,97		2.173,14
2020.2.PLA.62	BENIFALLIM: Centro Social Polivalente	P0303200J AYUNTAMIENTO DE BENIFALLIM	-76214-	0,0647			997,69	
2020.2.PLA.64	BENIFATO: Mejoras de caminos municipales	P0303300H AYUNTAMIENTO DE BENIFATO	-76214-	0,0421			1.479,67	
2020.2.PLA.65	BENIGEMBLA: Construcción de "Edificio Social Polivalente Centro de Día"	P0302900F AYUNTAMIENTO DE BENIGEMBLA	-76214-	0,1298		1.597,20		764,27

Documento adaptado electrónicamente para ser publicado de conformidad con lo previsto en la LOPD-GDD. Imprenta Provincial de la Diputación de Alicante. Servicio de Transparencia, BOP e Imprenta

GASTOS CON FINANCIACIÓN AFECTADA

DESVIACIONES DE FINANCIACIÓN

EJERCICIO 2025

CÓDIGO DE GASTO	DESCRIPCIÓN	AGENTE FINANCIADOR		COEFICIENTE DE FINANCIACIÓN	DESVIACIONES DEL EJERCICIO		DESVIACIONES ACUMULADAS	
		TERCERO	APLICACIÓN PRESUPUESTARIA		POSITIVAS	NEGATIVAS	POSITIVAS	NEGATIVAS
2020.2.PLA.69	BENILLOBA: Creación del parque público en la calle Virgen de los Dolores	P0303500C AYUNTAMIENTO DE BENILLOBA	-76214-APORT.MUNICIPALES PLAN PROV.COOPER.OBRAS Y SERV.MUNICIPALES	0,0429		19,45	1.697,40	
2020.2.PLA.70	BENILLOBA: Aparcamiento en acceso a la casa de la cultura por calle Calvario	P0303500C AYUNTAMIENTO DE BENILLOBA	-76214-	0,0466	22,06		199,04	
2020.2.PLA.71	BENILLOBA: Refuerzo de pavimentos y reposición de alcantarillado en calles San Cristóbal y San Antonio	P0303500C AYUNTAMIENTO DE BENILLOBA	-76214-	0,0422		6,11	537,19	
2020.2.PLA.72	BENILLUP: Ejecución Plataformas para mirador y ampliación zona deportiva con aprovechamiento para almacén municipal	P0303600A AYUNTAMIENTO DE BENILLUP	-76214-	0,0467	36,25			44,22
2020.2.PLA.74	BENIMARFULL: Adecuación de pavimentos en Parque Lluís Fullana, Plaza Mayor y zonas contiguas	P0303800G AYUNTAMIENTO DE BENIMARFULL	-76214-APORT.MUNICIPALES PLAN PROV.COOPER.OBRAS Y SERV.MUNICIPALES	0,0446	37,69		681,59	

Documento adaptado electrónicamente para ser publicado de conformidad con lo previsto en la LOPD-GDD. Imprenta Provincial de la Diputación de Alicante. Servicio de Transparencia, BOP e Imprenta

GASTOS CON FINANCIACIÓN AFECTADA

DESVIACIONES DE FINANCIACIÓN

EJERCICIO 2025

CÓDIGO DE GASTO	DESCRIPCIÓN	AGENTE FINANCIADOR		COEFICIENTE DE FINANCIACIÓN	DESVIACIONES DEL EJERCICIO		DESVIACIONES ACUMULADAS	
		TERCERO	APLICACIÓN PRESUPUESTARIA		POSITIVAS	NEGATIVAS	POSITIVAS	NEGATIVAS
2020.2.PLA.75	BENIMARFULL: Mejora de las zonas ajardinadas y reposición de arbolado	P0303800G AYUNTAMIENTO DE BENIMARFULL	-76214-APORT.MUNICIPALES PLAN PROV.COOPER.OBRAS Y SERV.MUNICIPALES	0,0430				
2020.2.PLA.76	BENIMARFULL: Adecuación de caminos rurales	P0303800G AYUNTAMIENTO DE BENIMARFULL	-76214-	0,0426		3,05	279,27	
2020.2.PLA.77	BENIMASSOT: Reforma de Piscina Municipal	P0303900E AYUNTAMIENTO DE BENIMASSOT	-76214-	0,0426			921,88	
2020.2.PLA.78	BENIMASSOT: Mejora del entorno de la Plaza de la Cooperativa y Avda. del Pont	P0303900E AYUNTAMIENTO DE BENIMASSOT	-76214-	0,0463	1.783,54		255,43	
2020.2.PLA.79	BENIMELI: Proyecto de reurbanización del casco antiguo de Benimeli (Calles de En medio, Pozo y Labradores)	P0304000C AYUNTAMIENTO DE BENIMELI	-76214-APORT.MUNICIPALES PLAN PROV.COOPER.OBRAS Y SERV.MUNICIPALES	0,0429	33,61		33,61	
2020.2.PLA.80	BENIMELI: Ampliación de la zona verde del Calvario	P0304000C AYUNTAMIENTO DE BENIMELI	-76214-	0,0424			507,03	

Documento adaptado electrónicamente para ser publicado de conformidad con lo previsto en la LOPD-GDD. Imprenta Provincial de la Diputación de Alicante. Servicio de Transparencia, BOP e Imprenta

GASTOS CON FINANCIACIÓN AFECTADA

DESVIACIONES DE FINANCIACIÓN

EJERCICIO 2025

CÓDIGO DE GASTO	DESCRIPCIÓN	AGENTE FINANCIADOR		COEFICIENTE DE FINANCIACIÓN	DESVIACIONES DEL EJERCICIO		DESVIACIONES ACUMULADAS	
		TERCERO	APLICACIÓN PRESUPUESTARIA		POSITIVAS	NEGATIVAS	POSITIVAS	NEGATIVAS
2020.2.PLA.81	BENIMELI: Mejora del acceso a la piscina municipal desde el casco urbano de Benimeli	P0304000C AYUNTAMIENTO DE BENIMELI	-76214-	0,0427	187,51		193,74	
2020.2.PLA.82	BENISSA: Instalaciones deportivas en la Avda. Madrid	P0304100A AYUNTAMIENTO DE BENISSA	-76214-APORT.MUNICIPALES PLAN PROV.COOPER.OBRAS Y SERV.MUNICIPALES	0,3299		63.050,09		71.795,30
2020.2.PLA.87	BIAR: Reurbanización varias calles del casco antiguo	P0304300G AYUNTAMIENTO DE BIAR	-76214-	0,1241		47.015,45	14.163,79	
2020.2.PLA.88	BIAR: Acondicionamiento camino en ptda. El Figueral	P0304300G AYUNTAMIENTO DE BIAR	-76214-	0,1292		7,94	572,96	
2020.2.PLA.92	BOLULLA: Adecuación de la parcela municipal para la implantación de Área Recreativa	P0304500B AYUNTAMIENTO DE BOLULLA	-76214-	0,0485	8.490,99			1.407,42
2020.2.PLA.99	CAMPO DE MIRRA: Reurbanización diversos tramos en C/ San Bartolomé, C/ Músico Albero Francés, C/ Mayor y adyacentes	P0305100J AYUNTAMIENTO DE CAMPO DE MIRRA	-76214-	0,0425			1.027,01	

Documento adaptado electrónicamente para ser publicado de conformidad con lo previsto en la LOPD-GDD. Imprenta Provincial de la Diputación de Alicante. Servicio de Transparencia, BOP e Imprenta

GASTOS CON FINANCIACIÓN AFECTADA

DESVIACIONES DE FINANCIACIÓN

EJERCICIO 2025

CÓDIGO DE GASTO	DESCRIPCIÓN	AGENTE FINANCIADOR		COEFICIENTE DE FINANCIACIÓN	DESVIACIONES DEL EJERCICIO		DESVIACIONES ACUMULADAS	
		TERCERO	APLICACIÓN PRESUPUESTARIA		POSITIVAS	NEGATIVAS	POSITIVAS	NEGATIVAS
2020.2.PLA.100	CAMPO DE MIRRA: Obras de adecuación de zona verde Municipal	P0305100J AYUNTAMIENTO DE CAMPO DE MIRRA	-76214-	0,0485		7,54		
2020.2.PLA.101	CAÑADA: Ejecución de cerramiento y adecuación de la Pista Polideportiva Municipal	P0305200H AYUNTAMIENTO DE CAÑADA	-76214-	0,0569				
2020.2.PLA.103	CASTELL DE CASTELLS: Construcción de edificio multiusos en Castell de Castells	P0305400D AYUNTAMIENTO DE CASTELL DE CASTELLS	-76214-	0,3091				5.306,76
2020.2.PLA.109	COCENTAINA: Repav., eliminación barreras arquitectónicas, mej. red alumbrado público, saneamiento y sum.agua potable	P0305600I AYUNTAMIENTO DE COCENTAINA	-76214-	0,3095	87.818,80			1.698,06
2020.2.PLA.110	CONFRIDES: Acondicionamiento de locales públicos para usos docente y social	P0305700G AYUNTAMIENTO DE CONFRIDES	-76214-APORT.MUNICIPALES PLAN PROV.COOPER.OBRAS Y SERV.MUNICIPALES	0,0415		2.013,70		1.990,39
2020.2.PLA.111	CONFRIDES: Remodelación Pl. San Vicente Ferrer y accesos en l'Abdet	P0305700G AYUNTAMIENTO DE CONFRIDES	-76214-	0,0451	3.548,17		502,40	

Documento adaptado electrónicamente para ser publicado de conformidad con lo previsto en la LOPD-GDD. Imprenta Provincial de la Diputación de Alicante. Servicio de Transparencia, BOP e Imprenta

GASTOS CON FINANCIACIÓN AFECTADA

DESVIACIONES DE FINANCIACIÓN

EJERCICIO 2025

CÓDIGO DE GASTO	DESCRIPCIÓN	AGENTE FINANCIADOR		COEFICIENTE DE FINANCIACIÓN	DESVIACIONES DEL EJERCICIO		DESVIACIONES ACUMULADAS	
		TERCERO	APLICACIÓN PRESUPUESTARIA		POSITIVAS	NEGATIVAS	POSITIVAS	NEGATIVAS
2020.2.PLA.112	CONFRIDES: Construcción de una pista de pádel en L'Abdet	P0305700G AYUNTAMIENTO DE CONFRIDES	-76214-	0,0429				
2020.2.PLA.117	DAYA NUEVA: Rehabilitación de cementerio municipal y construcción módulo de nichos	P0306100I AYUNTAMIENTO DE DAYA NUEVA	-76214-	0,1363			1.457,12	
2020.2.PLA.118	DAYA NUEVA: Templete de música y alumbrado	P0306100I AYUNTAMIENTO DE DAYA NUEVA	-76214-	0,1389	1.229,43		873,84	
2020.2.PLA.119	DAYA NUEVA: Almacén municipal	P0306100I AYUNTAMIENTO DE DAYA NUEVA	-76214-	0,1407		8.129,52		8.058,77
2020.2.PLA.120	DAYA VIEJA: Obras acondicionamiento de las instalaciones de deportivas	P0306200G AYUNTAMIENTO DE DAYA VIEJA	-76214-APORT.MUNICIPALES PLAN PROV.COOPER.OBRAS Y SERV.MUNICIPALES	0,0462			535,05	
2020.2.PLA.121	DAYA VIEJA: Construcción de nichos en cementerio municipal	P0306200G AYUNTAMIENTO DE DAYA VIEJA	-76214-	0,0424		4,64	439,29	

Documento adaptado electrónicamente para ser publicado de conformidad con lo previsto en la LOPD-GDD. Imprenta Provincial de la Diputación de Alicante. Servicio de Transparencia, BOP e Imprenta



GASTOS CON FINANCIACIÓN AFECTADA

DESVIACIONES DE FINANCIACIÓN

EJERCICIO 2025

CÓDIGO DE GASTO	DESCRIPCIÓN	AGENTE FINANCIADOR		COEFICIENTE DE FINANCIACIÓN	DESVIACIONES DEL EJERCICIO		DESVIACIONES ACUMULADAS	
		TERCERO	APLICACIÓN PRESUPUESTARIA		POSITIVAS	NEGATIVAS	POSITIVAS	NEGATIVAS
2020.2.PLA.122	DAYA VIEJA: Repavimentación de Avda. Constitución Española, Avda. Diputación Provincial y Avda. reina Sofía y adyacentes	P0306200G AYUNTAMIENTO DE DAYA VIEJA	-76214-	0,0427			1.246,93	
2020.2.PLA.128	EL CASTELL DE GUADALEST: Reparación lesiones, actualización instalaciones y redistribución planta baja. Casa Cultura	P0307500I AYUNTAMIENTO DE EL CASTELL DE GUADALEST	-76214-	0,0413		1.848,46		1.822,10
2020.2.PLA.129	EL CASTELL DE GUADALEST: Sustitución de pavimentos en la plaza de La Era	P0307500I AYUNTAMIENTO DE EL CASTELL DE GUADALEST	-76214-	0,0424		2,86	249,85	
2020.2.PLA.133	EL RÁFOL D'ALMUNIA: Eliminación barreras arquitectónicas, construcción instalaciones mínimas, en cementerios...	P0311000D AYUNTAMIENTO DE EL RAFOL D'ALMUNIA	-76214-APORT.MUNICIPALES PLAN PROV.COOPER.OBRAS Y SERV.MUNICIPALES	0,0465	694,05		313,46	

Documento adaptado electrónicamente para ser publicado de conformidad con lo previsto en la LOPD-GDD. Imprenta Provincial de la Diputación de Alicante. Servicio de Transparencia, BOP e Imprenta

GASTOS CON FINANCIACIÓN AFECTADA

DESVIACIONES DE FINANCIACIÓN

EJERCICIO 2025

CÓDIGO DE GASTO	DESCRIPCIÓN	AGENTE FINANCIADOR		COEFICIENTE DE FINANCIACIÓN	DESVIACIONES DEL EJERCICIO		DESVIACIONES ACUMULADAS	
		TERCERO	APLICACIÓN PRESUPUESTARIA		POSITIVAS	NEGATIVAS	POSITIVAS	NEGATIVAS
2020.2.PLA.134	EL RÁFOL D'ALMUNIA: Autoconsumo directo energía eléctrica pabellón cubierto deportivo-piscina.bar. ..	P0311000D AYUNTAMIENTO DE EL RAFOL D'ALMUNIA	-76214-	0,0405		319,42		289,61
2020.2.PLA.135	EL RÁFOL D'ALMUNIA: Repavimentación del Camí Olivars y Camí Poet en el término municipal	P0311000D AYUNTAMIENTO DE EL RAFOL D'ALMUNIA	-76214-	0,0425		9,91	894,29	
2020.2.PLA.136	EL RÁFOL D'ALMUNIA: Remodelación accesos Este y Oeste al casco urbano en su unión con la carretera CV-729	P0311000D AYUNTAMIENTO DE EL RAFOL D'ALMUNIA	-76214-	0,0428		4,53	419,11	
2020.2.PLA.146	FACHECA: Ampliación Casa de Cultura para ubicación oficinas municipales	P0306700F AYUNTAMIENTO DE FAGECA	-76214-APORT.MUNICIPALES PLAN PROV.COOPER.OBRAS Y SERV.MUNICIPALES	0,0420		1.186,49		1.175,58

Documento adaptado electrónicamente para ser publicado de conformidad con lo previsto en la LOPD-GDD. Imprenta Provincial de la Diputación de Alicante. Servicio de Transparencia, BOP e Imprenta

GASTOS CON FINANCIACIÓN AFECTADA

DESVIACIONES DE FINANCIACIÓN

EJERCICIO 2025

CÓDIGO DE GASTO	DESCRIPCIÓN	AGENTE FINANCIADOR		COEFICIENTE DE FINANCIACIÓN	DESVIACIONES DEL EJERCICIO		DESVIACIONES ACUMULADAS	
		TERCERO	APLICACIÓN PRESUPUESTARIA		POSITIVAS	NEGATIVAS	POSITIVAS	NEGATIVAS
2020.2.PLA.147	FACHECA: Ampliación acera existente para conexión con zona verde municipal del Parque del Olmo y su mejora y ampliación	P0306700F AYUNTAMIENTO DE FAGECA	-76214-	0,0443		7,78	509,79	
2020.2.PLA.148	FACHECA: Pavimentación del camino "Salema-Benimassot"	P0306700F AYUNTAMIENTO DE FAGECA	-76214-	0,0460	204,53		125,14	
2020.2.PLA.149	FAMORCA: Reforma de edificio para usos múltiples	P0306800D AYUNTAMIENTO DE FAMORCA	-76214-	0,0440			9,13	
2020.2.PLA.153	GATA DE GORGOS: Acondicionamiento de la red de agua potable en el último tramo de la calle Dr. Gómez Ferrer	P0307100H AYUNTAMIENTO DE GATA DE GORGOS	-76214-	0,2163		851,82	5.692,63	
2020.2.PLA.154	GATA DE GORGOS: Renovación integral de infraestructuras en las calles Duquessa d'Almodóvar, Hostal y Tetuán	P0307100H AYUNTAMIENTO DE GATA DE GORGOS	-76214-	0,2368	12.822,95			16.817,62

Documento adaptado electrónicamente para ser publicado de conformidad con lo previsto en la LOPD-GDD. Imprenta Provincial de la Diputación de Alicante. Servicio de Transparencia, BOP e Imprenta

GASTOS CON FINANCIACIÓN AFECTADA

DESVIACIONES DE FINANCIACIÓN

EJERCICIO 2025

CÓDIGO DE GASTO	DESCRIPCIÓN	AGENTE FINANCIADOR		COEFICIENTE DE FINANCIACIÓN	DESVIACIONES DEL EJERCICIO		DESVIACIONES ACUMULADAS	
		TERCERO	APLICACIÓN PRESUPUESTARIA		POSITIVAS	NEGATIVAS	POSITIVAS	NEGATIVAS
2020.2.PLA.155	GORGA: Reforma y adecuación de las zonas del carrer de la Font y carrer de la Creu	P0307300D AYUNTAMIENTO DE GORGA	-76214-	0,0454			694,27	
2020.2.PLA.160	GUARDAMAR DEL SEGURA: Remodelación de plazas redondas y tramos adyacentes del eje comercial	P0307600G AYUNTAMIENTO DE GUARDAMAR DEL SEGURA	-76214-	0,5897	133.622,14		2.342,06	
2020.2.PLA.161	HONDÓN DE LOS FRAILES: Pavimentación avenida Enrique Pastor, avenida de la Constitución, avenida de Albatera y aledaños	P0307800C AYUNTAMIENTO DE HONDON DE LOS FRAILES	-76214-	0,0451	6.948,53		1.057,64	
2020.2.PLA.162	HONDÓN DE LOS FRAILES: Pavimentación caminos vecinales, caminos Cañada Abanilla, las Majas, Cañada Noguera y otros	P0307800C AYUNTAMIENTO DE HONDON DE LOS FRAILES	-76214-	0,0425		6,05	570,08	
2020.2.PLA.166	JACARILLA: Rehabilitación de Palacio	P0308000I AYUNTAMIENTO DE JACARILLA	-76214-	0,1654	5.233,76			3.224,05

Documento adaptado electrónicamente para ser publicado de conformidad con lo previsto en la LOPD-GDD. Imprenta Provincial de la Diputación de Alicante. Servicio de Transparencia, BOP e Imprenta

GASTOS CON FINANCIACIÓN AFECTADA

DESVIACIONES DE FINANCIACIÓN

EJERCICIO 2025

CÓDIGO DE GASTO	DESCRIPCIÓN	AGENTE FINANCIADOR		COEFICIENTE DE FINANCIACIÓN	DESVIACIONES DEL EJERCICIO		DESVIACIONES ACUMULADAS	
		TERCERO	APLICACIÓN PRESUPUESTARIA		POSITIVAS	NEGATIVAS	POSITIVAS	NEGATIVAS
2020.2.PLA.169	LA ROMANA: Renovación de la red de saneamiento y mejora de la pavimentación de viales 1ª fase	P0311400F AYUNTAMIENTO DE LA ROMANA	-76214-	0,1311	327,70		8.012,32	
2020.2.PLA.170	LA VALL D'ALCALÀ: Mejora urbana resto C/San José y C/Molí de Alcalá de la Jovada	P0313400D AYUNTAMIENTO DE LA VALL D'ALCALA	-76214-APORT.MUNICIPALES PLAN PROV.COOPER.OBRAS Y SERV.MUNICIPALES	0,0423			938,52	
2020.2.PLA.171	LA VALL D'ALCALÀ: Mejora urbana C/ Calvario de Alcalá de la Jovada	P0313400D AYUNTAMIENTO DE LA VALL D'ALCALA	-76214-	0,0459		8,96	401,02	
2020.2.PLA.172	LA VALL D'ALCALÀ: Mejora urbana C/ Virgen del Milagro y parte Avda. País Valenciá de Alcalá de la Jovada	P0313400D AYUNTAMIENTO DE LA VALL D'ALCALA	-76214-	0,0429	1.365,42		679,93	
2020.2.PLA.175	LA VALL D'EBO: Renovación y adecuación de las instalaciones del Polideportivo Municipal	P0313500A AYUNTAMIENTO DE LA VALL D'EBO	-76214-APORT.MUNICIPALES PLAN PROV.COOPER.OBRAS Y SERV.MUNICIPALES	0,0459		10,57	426,12	

Documento adaptado electrónicamente para ser publicado de conformidad con lo previsto en la LOPD-GDD. Imprenta Provincial de la Diputación de Alicante. Servicio de Transparencia, BOP e Imprenta

GASTOS CON FINANCIACIÓN AFECTADA

DESVIACIONES DE FINANCIACIÓN

EJERCICIO 2025

CÓDIGO DE GASTO	DESCRIPCIÓN	AGENTE FINANCIADOR		COEFICIENTE DE FINANCIACIÓN	DESVIACIONES DEL EJERCICIO		DESVIACIONES ACUMULADAS	
		TERCERO	APLICACIÓN PRESUPUESTARIA		POSITIVAS	NEGATIVAS	POSITIVAS	NEGATIVAS
2020.2.PLA.176	LA VALL D'EBO: Acondicionamiento del acceso al Polideportivo municipal desde el casco urbano	P0313500A AYUNTAMIENTO DE LA VALL D'EBO	-76214-	0,0417	474,32		789,65	
2020.2.PLA.177	LA VALL D'EBO: Adecuación y acondicionamiento de parques infantiles	P0313500A AYUNTAMIENTO DE LA VALL D'EBO	-76214-	0,0426			770,42	
2020.2.PLA.178	LA XARA (E.L.M.): Obras adecuación piscina municipal	P0300018I E.A.T.I.M. LA XARA	-76214-	0,1286		32,34	2.226,23	
2020.2.PLA.179	LA XARA (E.L.M.): Obras reurbanización de la Plaza Metge Serrano y de la Calle Escoles	P0300018I E.A.T.I.M. LA XARA	-76214-	0,1482	16.916,29		100,69	
2020.2.PLA.180	L'ALFÀS DEL PI: Pabellón multiusos Albir	P0301100D AYUNTAMIENTO DE L'ALFAS DEL PI	-76214-	0,5000				
2020.2.PLA.181	L'ALQUERÍA D'ASNAR: Ampliación de vestuarios de la piscina cubierta municipal	P0301700A AYUNTAMIENTO DE L'ALQUERIA D'ASNAR	-76214-APORT.MUNICIPALES PLAN PROV.COOPER.OBRAS Y SERV.MUNICIPALES	0,0467		7.483,78		7.483,21

Documento adaptado electrónicamente para ser publicado de conformidad con lo previsto en la LOPD-GDD. Imprenta Provincial de la Diputación de Alicante. Servicio de Transparencia, BOP e Imprenta

GASTOS CON FINANCIACIÓN AFECTADA

DESVIACIONES DE FINANCIACIÓN

EJERCICIO 2025

CÓDIGO DE GASTO	DESCRIPCIÓN	AGENTE FINANCIADOR		COEFICIENTE DE FINANCIACIÓN	DESVIACIONES DEL EJERCICIO		DESVIACIONES ACUMULADAS	
		TERCERO	APLICACIÓN PRESUPUESTARIA		POSITIVAS	NEGATIVAS	POSITIVAS	NEGATIVAS
2020.2.PLA.182	L'ATZÚBIA: Construcción almacén municipal	P0300100E AYUNTAMIENTO DE L'ATZUBIA	-76214-APORT.MUNICIPALES PLAN PROV.COOPER.OBRAS Y SERV.MUNICIPALES	0,0415		9,04	23,43	
2020.2.PLA.183	L'ATZÚBIA: Reforma urbana entorno Calle Solana-Calle Raval	P0300100E AYUNTAMIENTO DE L'ATZUBIA	-76214-	0,0483	1.979,86		41,22	
2020.2.PLA.184	L'ATZÚBIA: Instalación de red de abastecimiento de agua potable Camí del Fondo-Carrer Lepanto	P0300100E AYUNTAMIENTO DE L'ATZUBIA	-76214-	0,0424			556,72	
2020.2.PLA.185	LLÍBER: Pavimentación de los caminos Solsides, Penyal, Venta Roja, Vinya, del Cau y otros	P0308500H AYUNTAMIENTO DE LLIBER	-76214-	0,0423			1.018,91	
2020.2.PLA.186	LLÍBER: Alumbrado público en la zona del Pla, Depósito Cuta y en el Camí la Bassa	P0308500H AYUNTAMIENTO DE LLIBER	-76214-	0,0419			493,56	
2020.2.PLA.187	LLOSA DE CAMACHO (E.L.M): Mejoras en red abastecimiento agua potable e infraestructuras en varias calles	P5300601A ENTIDAD LOCAL MENOR LA LLOSA DE CAMACHO	-76214-	0,0428	59,97		59,97	

Documento adaptado electrónicamente para ser publicado de conformidad con lo previsto en la LOPD-GDD. Imprenta Provincial de la Diputación de Alicante. Servicio de Transparencia, BOP e Imprenta

GASTOS CON FINANCIACIÓN AFECTADA

DESVIACIONES DE FINANCIACIÓN

EJERCICIO 2025

CÓDIGO DE GASTO	DESCRIPCIÓN	AGENTE FINANCIADOR		COEFICIENTE DE FINANCIACIÓN	DESVIACIONES DEL EJERCICIO		DESVIACIONES ACUMULADAS	
		TERCERO	APLICACIÓN PRESUPUESTARIA		POSITIVAS	NEGATIVAS	POSITIVAS	NEGATIVAS
2020.2.PLA.188	LORCHA: Construcción de edificio para centro de mayores	P0308400A AYUNTAMIENTO DE LORCHA	-76214-	0,0471		2.509,87		2.465,53
2020.2.PLA.193	MONFORTE DEL CID: Nuevo mercado municipal de abastos	P0308800B AYUNTAMIENTO DE MONFORTE DEL CID	-76214-	0,3855			2.225,95	
2020.2.PLA.195	MONÓVAR: Rehabilitación edificio C/ Cid nº 11 y 13 para uso dotacional polivalente, con mejora del espacio público	P0308900J AYUNTAMIENTO DE MONOVAR	-76214-APORT.MUNICIPALES PLAN PROV.COOPER.OBRAS Y SERV.MUNICIPALES	0,3354	563,62		582,68	
2020.2.PLA.201	MURO DE ALCOY: Reforma centro social de la tercera edad C/academia s/n y C/ doctor fleming, 8, adecuación a normativa...	P0309200D AYUNTAMIENTO DE MURO DE ALCOY	-76214-APORT.MUNICIPALES PLAN PROV.COOPER.OBRAS Y SERV.MUNICIPALES	0,2349		1.768,48		3.638,84
2020.2.PLA.204	MURO DE ALCOY: Reforma del centro social de Setla en la Plaça de les Escoles, nº 2-A	P0309200D AYUNTAMIENTO DE MURO DE ALCOY	-76214-	0,2401		9.596,28		9.501,13
2020.2.PLA.209	ONDARA: Construcció de la Caja de Música i Arts Escéniques	P0309500G AYUNTAMIENTO DE ONDARA	-76214-	0,3797		60.060,66		63.062,90

Documento adaptado electrónicamente para ser publicado de conformidad con lo previsto en la LOPD-GDD. Imprenta Provincial de la Diputación de Alicante. Servicio de Transparencia, BOP e Imprenta

GASTOS CON FINANCIACIÓN AFECTADA

DESVIACIONES DE FINANCIACIÓN

EJERCICIO 2025

CÓDIGO DE GASTO	DESCRIPCIÓN	AGENTE FINANCIADOR		COEFICIENTE DE FINANCIACIÓN	DESVIACIONES DEL EJERCICIO		DESVIACIONES ACUMULADAS	
		TERCERO	APLICACIÓN PRESUPUESTARIA		POSITIVAS	NEGATIVAS	POSITIVAS	NEGATIVAS
2020.2.PLA.210	ONIL: Construcción de 2 pistas de tenis y adecuación del entorno	P0309600E AYUNTAMIENTO DE ONIL	-76214-	0,0723			1.739,09	
2020.2.PLA.211	ONIL: Conjunto de piscinas al aire libre	P0309600E AYUNTAMIENTO DE ONIL	-76214-	0,2416				
2020.2.PLA.225	PENÀGUILA: Ampliación y mejora del edificio de las antiguas escuelas	P0310300I AYUNTAMIENTO DE PENAGUILA	-76214-	0,0467		830,87		1.181,45
2020.2.PLA.226	PENÀGUILA: Mejora de dos viviendas sociales en planta baja	P0310300I AYUNTAMIENTO DE PENAGUILA	-76214-	0,0458	557,25		103,95	
2020.2.PLA.232	PINOSO: Adecuación y mejora de las instalaciones de la zona polideportiva municipal	P0310500D AYUNTAMIENTO DE PINOSO	-76214-	0,2338		53.535,43		53.532,05
2020.2.PLA.233	PINOSO: Reurbanización de la Calle Poeta Zorrila	P0310500D AYUNTAMIENTO DE PINOSO	-76214-	0,2195			3.824,90	

Documento adaptado electrónicamente para ser publicado de conformidad con lo previsto en la LOPD-GDD. Imprenta Provincial de la Diputación de Alicante. Servicio de Transparencia, BOP e Imprenta

GASTOS CON FINANCIACIÓN AFECTADA

DESVIACIONES DE FINANCIACIÓN

EJERCICIO 2025

CÓDIGO DE GASTO	DESCRIPCIÓN	AGENTE FINANCIADOR		COEFICIENTE DE FINANCIACIÓN	DESVIACIONES DEL EJERCICIO		DESVIACIONES ACUMULADAS	
		TERCERO	APLICACIÓN PRESUPUESTARIA		POSITIVAS	NEGATIVAS	POSITIVAS	NEGATIVAS
2020.2.PLA.234	PLANES: Rehabilitación y mejora en el cementerio municipal de Planes de la Baronía	P0310600B AYUNTAMIENTO DE PLANES	-76214-APORT.MUNICIPALES PLAN PROV.COOPER.OBRAS Y SERV.MUNICIPALES	0,0472	10.380,40		355,96	
2020.2.PLA.235	PLANES: Mejora en la plaza situada entre la calle Freginal de Sant Blai y Bisber Sanus de Planes de la Baronía	P0310600B AYUNTAMIENTO DE PLANES	-76214-	0,0428		3,05	246,95	
2020.2.PLA.236	PLANES: Renov. elementos instal. eléctrica alumbrado público, red telefónica, y red eléctrica baja tension varias calles	P0310600B AYUNTAMIENTO DE PLANES	-76214-	0,0426		20,93	201,61	
2020.2.PLA.237	PLANES: Sustitución de cubierta y forjado en el edificio "el molí d'Arcadi" en el municipio de Planes de la Baronía	P0310600B AYUNTAMIENTO DE PLANES	-76214-	0,0419	800,27		687,73	
2020.2.PLA.240	QUATRETONDETA: Adecuación de caminos del término municipal	P0306000A AYUNTAMIENTO DE QUATRETONDETA	-76214-	0,0425			2.270,38	

Documento adaptado electrónicamente para ser publicado de conformidad con lo previsto en la LOPD-GDD. Imprenta Provincial de la Diputación de Alicante. Servicio de Transparencia, BOP e Imprenta

GASTOS CON FINANCIACIÓN AFECTADA

DESVIACIONES DE FINANCIACIÓN

EJERCICIO 2025

CÓDIGO DE GASTO	DESCRIPCIÓN	AGENTE FINANCIADOR		COEFICIENTE DE FINANCIACIÓN	DESVIACIONES DEL EJERCICIO		DESVIACIONES ACUMULADAS	
		TERCERO	APLICACIÓN PRESUPUESTARIA		POSITIVAS	NEGATIVAS	POSITIVAS	NEGATIVAS
2020.2.PLA.241	RELLEU: Proyecto para parking y plaza "Era"	P0311200J AYUNTAMIENTO DE RELLEU	-76214-	0,0560	9.777,79		86,42	
2020.2.PLA.242	ROJALES: Obras de rehabilitación en el Teatro Capitol	P0311300H AYUNTAMIENTO DE ROJALES	-76214-APORT.MUNICIPALES PLAN PROV.COOPER.OBRAS Y SERV.MUNICIPALES	0,4658		94.406,87		92.902,05
2020.2.PLA.246	SALINAS: Adecuación de pavimento asfáltico en caminos y casco urbano de Salinas	P0311600A AYUNTAMIENTO DE SALINAS	-76214-	0,1456	31.155,76		52,42	
2020.2.PLA.247	SALINAS: Ampliación acera Av.Juan Carlos I, prolongación vial entre C/Fleming y C/Costa Rica, y adecuación de pavimentos	P0311600A AYUNTAMIENTO DE SALINAS	-76214-	0,1390	1.884,77		730,65	
2020.2.PLA.248	SAN FULGENCIO: Reparación y refuerzo de firme en C/ María Callas, Avda. San Fulgencio y C/ cno. Convenio	P0311800G AYUNTAMIENTO DE SAN FULGENCIO	-76214-	0,2350		384,32		

Documento adaptado electrónicamente para ser publicado de conformidad con lo previsto en la LOPD-GDD. Imprenta Provincial de la Diputación de Alicante. Servicio de Transparencia, BOP e Imprenta

GASTOS CON FINANCIACIÓN AFECTADA

DESVIACIONES DE FINANCIACIÓN

EJERCICIO 2025

CÓDIGO DE GASTO	DESCRIPCIÓN	AGENTE FINANCIADOR		COEFICIENTE DE FINANCIACIÓN	DESVIACIONES DEL EJERCICIO		DESVIACIONES ACUMULADAS	
		TERCERO	APLICACIÓN PRESUPUESTARIA		POSITIVAS	NEGATIVAS	POSITIVAS	NEGATIVAS
2020.2.PLA.249	SAN FULGENCIO: Reasfaltado y reparación de firme en la Avda Europa y calles anexas del término municipal	P0311800G AYUNTAMIENTO DE SAN FULGENCIO	-76214-	0,2311	310,17		377,14	
2020.2.PLA.252	SAN MIGUEL DE SALINAS: Centro Cultural San Miguel de Salinas	P0312000C AYUNTAMIENTO DE SAN MIGUEL DE SALINAS	-76214-	0,2773		48.559,49		45.543,01
2020.2.PLA.256	SANET Y NEGRALS: Mejora red alumbrado público en Plaza de Cristo y ampliación red alumbrado en Urb. Montesano	P0311700I AYUNTAMIENTO DE SANET Y NEGRALS	-76214-APORT.MUNICIPALES PLAN PROV.COOPER.OBRAS Y SERV.MUNICIPALES	0,0413	1.013,58		1.041,70	
2020.2.PLA.257	SANET Y NEGRALS: Vallado de los depósitos municipales de agua potable	P0311700I AYUNTAMIENTO DE SANET Y NEGRALS	-76214-	0,0429		2,90	274,50	
2020.2.PLA.258	SANET Y NEGRALS: Mejora y ampliación de la red de pluviales en Avda. Ayuntamiento	P0311700I AYUNTAMIENTO DE SANET Y NEGRALS	-76214-	0,0484	3.253,06		20,25	
2020.2.PLA.259	SANET Y NEGRALS: Reparación pavimento del Puente del Barranc de la Murta	P0311700I AYUNTAMIENTO DE SANET Y NEGRALS	-76214-	0,0426		2,08	178,41	

Documento adaptado electrónicamente para ser publicado de conformidad con lo previsto en la LOPD-GDD. Imprenta Provincial de la Diputación de Alicante. Servicio de Transparencia, BOP e Imprenta

GASTOS CON FINANCIACIÓN AFECTADA

DESVIACIONES DE FINANCIACIÓN

EJERCICIO 2025

CÓDIGO DE GASTO	DESCRIPCIÓN	AGENTE FINANCIADOR		COEFICIENTE DE FINANCIACIÓN	DESVIACIONES DEL EJERCICIO		DESVIACIONES ACUMULADAS	
		TERCERO	APLICACIÓN PRESUPUESTARIA		POSITIVAS	NEGATIVAS	POSITIVAS	NEGATIVAS
2020.2.PLA.260	SANT JOAN D'ALACANT: Retirada de mediana en Avda. Miguel Hernández, tramo Avda. Diagonal-C/La Cadena	P0311900E AYUNTAMIENTO DE SANT JOAN D'ALACANT	-76214-APORT.MUNICIPALES PLAN PROV.COOPER.OBRAS Y SERV.MUNICIPALES	0,3312				
2020.2.PLA.266	SAX: Auditorio y Casa de Cultura de Sax. Segunda actuación	P0312300G AYUNTAMIENTO DE SAX	-76214-	0,3159	105.554,05			23.560,21
2020.2.PLA.267	SELLA: Edificio multifuncional municipal	P0312400E AYUNTAMIENTO DE SELLA	-76214-	0,0471		6.633,34		7.408,17
2020.2.PLA.271	TÁRBENA: Reforma y ampliación de la Casa de Cultura	P0312700H AYUNTAMIENTO DE TARBENA	-76214-APORT.MUNICIPALES PLAN PROV.COOPER.OBRAS Y SERV.MUNICIPALES	0,0418	3.345,13		1.025,08	
2020.2.PLA.272	TÁRBENA: Mejora de la piscina municipal	P0312700H AYUNTAMIENTO DE TARBENA	-76214-	0,0428		6,40	607,97	
2020.2.PLA.273	TÁRBENA: Reparación Camí Rafalet	P0312700H AYUNTAMIENTO DE TARBENA	-76214-	0,0424			618,16	

Documento adaptado electrónicamente para ser publicado de conformidad con lo previsto en la LOPD-GDD. Imprenta Provincial de la Diputación de Alicante. Servicio de Transparencia, BOP e Imprenta

GASTOS CON FINANCIACIÓN AFECTADA

DESVIACIONES DE FINANCIACIÓN

EJERCICIO 2025

CÓDIGO DE GASTO	DESCRIPCIÓN	AGENTE FINANCIADOR		COEFICIENTE DE FINANCIACIÓN	DESVIACIONES DEL EJERCICIO		DESVIACIONES ACUMULADAS	
		TERCERO	APLICACIÓN PRESUPUESTARIA		POSITIVAS	NEGATIVAS	POSITIVAS	NEGATIVAS
2020.2.PLA.274	TEULADA: Instalación de contenedores soterrados	P0312800F AYUNTAMIENTO DE TEULADA	-76214-APORT.MUNICIPALES PLAN PROV.COOPER.OBRAS Y SERV.MUNICIPALES	0,3284	26.030,87		707,60	
2020.2.PLA.277	TIBI: Sustitución conducciones abastecimiento agua potable desde el cruce de Xixona hasta la Plaza de la Ferrería	P0312900D AYUNTAMIENTO DE TIBI	-76214-APORT.MUNICIPALES PLAN PROV.COOPER.OBRAS Y SERV.MUNICIPALES	0,1471	3,57		12,49	
2020.2.PLA.278	TIBI: Instalación de luminarias solares en diferentes tramos de la Vereda de Ronesa.	P0312900D AYUNTAMIENTO DE TIBI	-76214-	0,1294		13,21	1.113,92	
2020.2.PLA.280	TOLLOS: Remodelación piscina municipal y zonas contiguas en Tollos	P0313000B AJUNTAMENT DE TOLLOS	-76214-	0,0461			672,89	
2020.2.PLA.281	TOLLOS: Reparación de muros de contención en zona este del casco urbano	P0313000B AJUNTAMENT DE TOLLOS	-76214-	0,0427			725,36	
2020.2.PLA.284	TORREMANZANAS: Renovación del alcantarillado de la calle san Isidro Labrador	P0313200H AYUNTAMIENTO DE LA TORRE DE LES MAÇANES	-76214-	0,0484			75,51	

Documento adaptado electrónicamente para ser publicado de conformidad con lo previsto en la LOPD-GDD. Imprenta Provincial de la Diputación de Alicante. Servicio de Transparencia, BOP e Imprenta

GASTOS CON FINANCIACIÓN AFECTADA

DESVIACIONES DE FINANCIACIÓN

EJERCICIO 2025

CÓDIGO DE GASTO	DESCRIPCIÓN	AGENTE FINANCIADOR		COEFICIENTE DE FINANCIACIÓN	DESVIACIONES DEL EJERCICIO		DESVIACIONES ACUMULADAS	
		TERCERO	APLICACIÓN PRESUPUESTARIA		POSITIVAS	NEGATIVAS	POSITIVAS	NEGATIVAS
2020.2.PLA.287	VALL DE GALLINERA: Reparación y sustitución de la red de infraestructura hidraúlica	P0313600I AYUNTAMIENTO DE VALL DE GALLINERA	-76214-	0,0468	2.046,45			321,69
2020.2.PLA.288	VALL DE GALLINERA: Millora i reparació de l'Àrea Esportiva i els seus accessos d'Alpatró	P0313600I AYUNTAMIENTO DE VALL DE GALLINERA	-76214-	0,0466	638,62			228,42
2020.2.PLA.291	XALÓ: Remodelación y adecuación de la Plaza Mayor y calles adyacentes	P0308100G AYUNTAMIENTO DE XALO	-76214-	0,1388		225,63	2.141,58	
2020.2.PLA.292	AGRES: Adecuación de camino en estación y pavimento casco urbano	P0300300A AYUNTAMIENTO DE AGRES	-76214-APORT.MUNICIPALES PLAN PROV.COOPER.OBRAS Y SERV.MUNICIPALES	0,0412		128,48	659,78	
2020.3.AURA.410	LOS MONTESINOS:REPARACIÓN ERMITA "LA MARQUESA",DAÑOS DANA-19	S2811001C MINISTERIO DE LA PRESIDENCIA Y PARA LAS ADMINISTRACIONES	-72010-SUBV.MINIST. POLÍTICA TERR.Y F.PUBL.:DAÑOS INFRAESTR.MUNICIP.	1,0000				
2021.2.CESPE.1	Transformación campo de tierra a cesped artificial, en Relleu	P0311200J AYUNTAMIENTO DE RELLEU	-76220-APORT.MUNIC.INV.RENOV.CÉSPED ARTIFICIAL CAMPOS FÚTBOL MUNIC.	0,0555		14,96		326,78

Documento adaptado electrónicamente para ser publicado de conformidad con lo previsto en la LOPD-GDD. Imprenta Provincial de la Diputación de Alicante. Servicio de Transparencia, BOP e Imprenta

GASTOS CON FINANCIACIÓN AFECTADA

DESVIACIONES DE FINANCIACIÓN

EJERCICIO 2025

CÓDIGO DE GASTO	DESCRIPCIÓN	AGENTE FINANCIADOR		COEFICIENTE DE FINANCIACIÓN	DESVIACIONES DEL EJERCICIO		DESVIACIONES ACUMULADAS	
		TERCERO	APLICACIÓN PRESUPUESTARIA		POSITIVAS	NEGATIVAS	POSITIVAS	NEGATIVAS
2021.2.CESPE.2	Renovación césped artificial campo fútbol 7, en Algorfa	P0301200B AYUNTAMIENTO DE ALGORFA	-76220-APORT.MUNIC .INV.RENOV.CÉSPED ARTIFICIAL CAMPOS FÚTBOL MUNIC.	0,0547		208,30		433,75
2021.2.CESPE.3	Transformación campo de tierra a cesped artificial, en Beniarbeig	P0302600B AYUNTAMIENTO DE BENIARBEIG	-76220-APORT.MUNIC .INV.RENOV.CÉSPED ARTIFICIAL CAMPOS FÚTBOL MUNIC.	0,4718				10.220,66
2021.2.CESPE.4	Transformación campo de tierra a césped artificial, en Busot	P0304600J AYUNTAMIENTO DE BUSOT	-76220-APORT.MUNIC .INV.RENOV.CÉSPED ARTIFICIAL CAMPOS FÚTBOL MUNIC.	0,0517	5.258,36			575,07
2021.2.CESPE.5	Renovación césped artificial, en El Verger	P0313800E AYUNTAMIENTO DE EL VERGER	-76220-APORT.MUNIC .INV.RENOV.CÉSPED ARTIFICIAL CAMPOS FÚTBOL MUNIC.	0,0541		15,35		988,97
2021.2.CESPE.6	Renovación césped artificial, en Agost	P0300200C AYUNTAMIENTO DE AGOST	-76220-APORT.MUNIC .INV.RENOV.CÉSPED ARTIFICIAL CAMPOS FÚTBOL MUNIC.	0,0484		12,92		
2021.2.CESPE.7	Renovación césped artificial campo de fútbol 8, en Rafal	P0310900F AYUNTAMIENTO DE RAFAL	-76220-APORT.MUNIC .INV.RENOV.CÉSPED ARTIFICIAL CAMPOS FÚTBOL MUNIC.	0,0531		14,03		805,98
2021.2.CESPE.8	Renovación césped artificial campo de fútbol, en Sax	P0312300G AYUNTAMIENTO DE SAX	-76220-APORT.MUNIC .INV.RENOV.CÉSPED ARTIFICIAL CAMPOS FÚTBOL MUNIC.	0,5468		176,71		23.441,70

Documento adaptado electrónicamente para ser publicado de conformidad con lo previsto en la LOPD-GDD. Imprenta Provincial de la Diputación de Alicante. Servicio de Transparencia, BOP e Imprenta

GASTOS CON FINANCIACIÓN AFECTADA

DESVIACIONES DE FINANCIACIÓN

EJERCICIO 2025

CÓDIGO DE GASTO	DESCRIPCIÓN	AGENTE FINANCIADOR		COEFICIENTE DE FINANCIACIÓN	DESVIACIONES DEL EJERCICIO		DESVIACIONES ACUMULADAS	
		TERCERO	APLICACIÓN PRESUPUESTARIA		POSITIVAS	NEGATIVAS	POSITIVAS	NEGATIVAS
2021.2.CESPE.9	Renovación césped artificial campo de fútbol, en Monforte del Cid	P0308800B AYUNTAMIENTO DE MONFORTE DEL CID	-76220-APORT.MUNIC .INV.RENOV.CÉSPED ARTIFICIAL CAMPOS FÚTBOL MUNIC.	0,3919				7.067,88
2021.2.CESPE.10	Renovación césped artificial campo de fútbol, en Onil	P0309600E AYUNTAMIENTO DE ONIL	-76220-APORT.MUNIC .INV.RENOV.CÉSPED ARTIFICIAL CAMPOS FÚTBOL MUNIC.	0,4100				5.352,52
2021.2.CESPE.11	Transformación campo de tierra a césped artificial, en Redován	P0311100B AYUNTAMIENTO DE REDOVAN	-76220-APORT.MUNIC .INV.RENOV.CÉSPED ARTIFICIAL CAMPOS FÚTBOL MUNIC.	0,1680		38,61		
2021.2.CESPE.12	Renovación césped artificial campo de fútbol, en Callosa d'En Sarrià	P0304800F AYUNTAMIENTO DE CALLOSA D'EN SARRIA	-76220-APORT.MUNIC .INV.RENOV.CÉSPED ARTIFICIAL CAMPOS FÚTBOL MUNIC.	0,1453		30,91		
2021.2.CESPE.13	Renovación césped artificial campo de fútbol, en Banyeres de Mariola	P0302100C AYUNTAMIENTO DE BANYERES DE MARIOLA	-76220-APORT.MUNIC .INV.RENOV.CÉSPED ARTIFICIAL CAMPOS FÚTBOL MUNIC.	0,3255		89,20		6.488,10
2021.2.CESPE.14	Renovación césped artificial campo de fútbol, en Benejúzar	P0302400G AYUNTAMIENTO DE BENEJUZAR	-76220-APORT.MUNIC .INV.RENOV.CÉSPED ARTIFICIAL CAMPOS FÚTBOL MUNIC.	0,2037		48,46		
2021.2.CESPE.15	Renovación césped artificial campo de fútbol, en Catral	P0305500A AYUNTAMIENTO DE CATRAL	-76220-APORT.MUNIC .INV.RENOV.CÉSPED ARTIFICIAL CAMPOS FÚTBOL MUNIC.	0,2342		54,86		3.215,66

Documento adaptado electrónicamente para ser publicado de conformidad con lo previsto en la LOPD-GDD. Imprenta Provincial de la Diputación de Alicante. Servicio de Transparencia, BOP e Imprenta

GASTOS CON FINANCIACIÓN AFECTADA

DESVIACIONES DE FINANCIACIÓN

EJERCICIO 2025

CÓDIGO DE GASTO	DESCRIPCIÓN	AGENTE FINANCIADOR		COEFICIENTE DE FINANCIACIÓN	DESVIACIONES DEL EJERCICIO		DESVIACIONES ACUMULADAS	
		TERCERO	APLICACIÓN PRESUPUESTARIA		POSITIVAS	NEGATIVAS	POSITIVAS	NEGATIVAS
2021.2.CESPE.16	Renovación césped artificial campo de fútbol 7 Las Balsas, en Cox	P0305800E AYUNTAMIENTO DE COX	-76220-APORT.MUNIC .INV.RENOV.CÉSPED ARTIFICIAL CAMPOS FÚTBOL MUNIC.	0,1455		21,90		
2021.2.CESPE.17	Renovación césped artificial campo de fútbol, en Pedreguer	P0310100C AYUNTAMIENTO DE PEDREGUER	-76220-APORT.MUNIC .INV.RENOV.CÉSPED ARTIFICIAL CAMPOS FÚTBOL MUNIC.	0,2109			54,67	
2021.2.CESPE.18	Renovación césped artificial campo de fútbol 7 El Molino, en Bigastro	P0304400E AYUNTAMIENTO DE BIGASTRO	-76220-APORT.MUNIC .INV.RENOV.CÉSPED ARTIFICIAL CAMPOS FÚTBOL MUNIC.	0,1539		30,90		1.109,68
2021.2.CESPE.19	Renovación césped artificial campo de fútbol, en Ondara	P0309500G AYUNTAMIENTO DE ONDARA	-76220-APORT.MUNIC .INV.RENOV.CÉSPED ARTIFICIAL CAMPOS FÚTBOL MUNIC.	0,1963	31.887,97		53,73	
2021.2.CESPE.20	Renovación césped artificial campo de fútbol, en Benissa	P0304100A AYUNTAMIENTO DE BENISSA	-76220-APORT.MUNIC .INV.RENOV.CÉSPED ARTIFICIAL CAMPOS FÚTBOL MUNIC.	0,5268				19.448,34
2021.2.CESPE.21	Transformación campo de tierra a césped artificial, en Aspe	P0301900G AYUNTAMIENTO DE ASPE	-76220-APORT.MUNIC .INV.RENOV.CÉSPED ARTIFICIAL CAMPOS FÚTBOL MUNIC.	0,5218		162,06		10.864,65
2021.2.CESPE.22	Renovación césped artificial campo de fútbol, en Pilar de la Horadada	P0314200G AYUNTAMIENTO DE PILAR DE LA HORADADA	-76220-APORT.MUNIC .INV.RENOV.CÉSPED ARTIFICIAL CAMPOS FÚTBOL MUNIC.	0,3592		89,06		8.294,03

Documento adaptado electrónicamente para ser publicado de conformidad con lo previsto en la LOPD-GDD. Imprenta Provincial de la Diputación de Alicante. Servicio de Transparencia, BOP e Imprenta

GASTOS CON FINANCIACIÓN AFECTADA

DESVIACIONES DE FINANCIACIÓN

EJERCICIO 2025

CÓDIGO DE GASTO	DESCRIPCIÓN	AGENTE FINANCIADOR		COEFICIENTE DE FINANCIACIÓN	DESVIACIONES DEL EJERCICIO		DESVIACIONES ACUMULADAS	
		TERCERO	APLICACIÓN PRESUPUESTARIA		POSITIVAS	NEGATIVAS	POSITIVAS	NEGATIVAS
2021.2.CESPE.24	Renovación césped artifificial campo de fútbol, en Alcoy	P0300900H AYUNTAMIENTO DE ALCOY	-76220-APORT.MUNIC .INV.RENOV.CÉSPED ARTIFICIAL CAMPOS FÚTBOL MUNIC.	0,5596		10.956,31		13.901,73
2021.2.CESPE.25	Renovación césped artificial campo de fútbol Cervantes, en Pego	P0310200A AYUNTAMIENTO DE PEGO	-76220-APORT.MUNIC .INV.RENOV.CÉSPED ARTIFICIAL CAMPOS FÚTBOL MUNIC.	0,2893		79,61		5.722,39
2021.2.CESPE.26	Renovación cesped artificial campo de fútbol, en La Nucía	P0309400J AYUNTAMIENTO DE LA NUCIA	-76220-APORT.MUNIC .INV.RENOV.CÉSPED ARTIFICIAL CAMPOS FÚTBOL MUNIC.	0,1601				328,45
2021.2.CESPE.27	Renovación césped artificial campo de fútbol, en l'Alfas del Pí	P0301100D AYUNTAMIENTO DE L'ALFAS DEL PI	-76220-APORT.MUNIC .INV.RENOV.CÉSPED ARTIFICIAL CAMPOS FÚTBOL MUNIC.	0,6127		247,54		122.340,41
2021.2.CESPE.28	Renovación césped artificial campo de fútbol B de El Vincle, en Campello	P0305000B AYUNTAMIENTO DE EL CAMPELLO	-76220-APORT.MUNIC .INV.RENOV.CÉSPED ARTIFICIAL CAMPOS FÚTBOL MUNIC.	0,8600		13.031,03		55.096,33
2021.2.CESPE.29	Renovación césped artificial campo de fútbol La Sismat, en Elda	P0306600H AYUNTAMIENTO DE ELDA	-76220-APORT.MUNIC .INV.RENOV.CÉSPED ARTIFICIAL CAMPOS FÚTBOL MUNIC.	0,5578		178,40		15.975,95
2021.2.CESPE.30	Renovación césped artificial campo de fútbol, en Orihuela	P0309900I AYUNTAMIENTO DE ORIHUELA	-76220-APORT.MUNIC .INV.RENOV.CÉSPED ARTIFICIAL CAMPOS FÚTBOL MUNIC.	0,3277		69,32		3.116,78

Documento adaptado electrónicamente para ser publicado de conformidad con lo previsto en la LOPD-GDD. Imprenta Provincial de la Diputación de Alicante. Servicio de Transparencia, BOP e Imprenta

GASTOS CON FINANCIACIÓN AFECTADA

DESVIACIONES DE FINANCIACIÓN

EJERCICIO 2025

CÓDIGO DE GASTO	DESCRIPCIÓN	AGENTE FINANCIADOR		COEFICIENTE DE FINANCIACIÓN	DESVIACIONES DEL EJERCICIO		DESVIACIONES ACUMULADAS	
		TERCERO	APLICACIÓN PRESUPUESTARIA		POSITIVAS	NEGATIVAS	POSITIVAS	NEGATIVAS
2021.2.CESPE.31	Renovación césped artificial campo de fútbol, en Xàbia	P0308200E AYUNTAMIENTO DE JAVEA	-76220-APORT.MUNIC .INV.RENOV.CÉSPED ARTIFICIAL CAMPOS FÚTBOL MUNIC.	0,5336		74,60		13.279,80
2021.2.CESPE.32	Transformación campo de tierra a césped artificial, en Rojales	P0311300H AYUNTAMIENTO DE ROJALES	-76220-APORT.MUNIC .INV.RENOV.CÉSPED ARTIFICIAL CAMPOS FÚTBOL MUNIC.	0,1665		38,21		2.849,43
2021.2.MER.3	COMUNIDAD GENERAL DE REGANTES Y USUARIOS DE ALTEA: MEJORA EFICIENCIA DE LAS INFRAESTRUCTURAS HIDRÁULICAS DE REGADÍO.	G53717385 COMUNIDAD GENERAL DE REGANTES Y USUARIOS DE ALTEA	-78001-APORT.COM. REGANTES Y OTR.ENT.INF.HIDRÁU LIC.EFICIEN.USO AGUA	0,5258				
2021.2.MER.4	COMUNIDAD DE REGANTES CANAL BAJO DEL ALGAR (BENIDORM): SUSTITUCIÓN ACEQUIA DE BORRET POR RAMAL DE CONDUCCIÓN DE GOTEO.	V03212693 COMUNIDAD REGANGES CANAL BAJO ALGAR	-78001-APORT.COM. REGANTES Y OTR.ENT.INF.HIDRÁU LIC.EFICIEN.USO AGUA	0,5919	31.278,83			

Documento adaptado electrónicamente para ser publicado de conformidad con lo previsto en la LOPD-GDD. Imprenta Provincial de la Diputación de Alicante. Servicio de Transparencia, BOP e Imprenta

GASTOS CON FINANCIACIÓN AFECTADA

DESVIACIONES DE FINANCIACIÓN

EJERCICIO 2025

CÓDIGO DE GASTO	DESCRIPCIÓN	AGENTE FINANCIADOR		COEFICIENTE DE FINANCIACIÓN	DESVIACIONES DEL EJERCICIO		DESVIACIONES ACUMULADAS	
		TERCERO	APLICACIÓN PRESUPUESTARIA		POSITIVAS	NEGATIVAS	POSITIVAS	NEGATIVAS
2021.2.MER.9	JUZGADO PRIVATIVO DE AGUAS DE GUARDAMAR DEL SEGURA: REFORMA DE RIEGO A PRESIÓN.	G03522810 JUZGADO PRIVATIVO DE AGUAS DE GUARDAMAR DEL SEGURA	-78001-APORT.COM. REGANTES Y OTR.ENT.INF.HIDRÁU LIC.EFICIEN.USO AGUA	0,2000				
2021.2.MER.16	COMUNIDAD DE REGANTES DEL RIEGO MAYOR DE RELLEU: MEJORA DE LOS APROVECHAMIENT OS HIDRÁULICOS.	G03542990 COMUNIDAD DE RIEGO MAYOR DE RELLEU	-78001-APORT.COM. REGANTES Y OTR.ENT.INF.HIDRÁU LIC.EFICIEN.USO AGUA	0,2021				
2021.2.MER.18	COMUNIDAD DE REGANTES SAN ISIDRO Y REALENGO (SAN ISIDRO): ACONDICIONAMIEN TO AZARBE DE ELCHE EN EL REALENGO, CREVILLENTE.	G03412756 COMUNIDAD DE REGANTES DE SAN ISIDRO Y REALENGO	-78001-APORT.COM. REGANTES Y OTR.ENT.INF.HIDRÁU LIC.EFICIEN.USO AGUA	0,2000				
2021.2.MIH.5	BIGASTRO: EJECUCIÓN DE LA 2ª FASE DEL COLECTOR DE PLUVIALES EN BIGASTRO.	P0304400E AYUNTAMIENTO DE BIGASTRO	-76207-APORTACION. MUNICIPALES INVERSIONES INFRAESTR.HIDRÁUL ICAS	0,2000				

Documento adaptado electrónicamente para ser publicado de conformidad con lo previsto en la LOPD-GDD. Imprenta Provincial de la Diputación de Alicante. Servicio de Transparencia, BOP e Imprenta

GASTOS CON FINANCIACIÓN AFECTADA

DESVIACIONES DE FINANCIACIÓN

EJERCICIO 2025

CÓDIGO DE GASTO	DESCRIPCIÓN	AGENTE FINANCIADOR		COEFICIENTE DE FINANCIACIÓN	DESVIACIONES DEL EJERCICIO		DESVIACIONES ACUMULADAS	
		TERCERO	APLICACIÓN PRESUPUESTARIA		POSITIVAS	NEGATIVAS	POSITIVAS	NEGATIVAS
2021.2.MIH.7	CALLOSA D´EN SARRIÀ: RENOVACIÓN DEL PARQUE DE CONTADORES E IMPLANTACIÓN DE RED FIJA. RECORRIDO 1 DE LECTURA.	P0304800F AYUNTAMIENTO DE CALLOSA D'EN SARRIA	-76207-APORTACION. MUNICIPALES INVERSIONES INFRAESTR.HIDRÁULICAS	0,2000				
2021.2.MIH.11	IBI: REPARACIÓN DE LA RED DE AGUA POTABLE EN LA CALLE VELÁZQUEZ DE IBI.	P0307900A AYUNTAMIENTO DE IBI	-76207-APORTACION. MUNICIPALES INVERSIONES INFRAESTR.HIDRÁULICAS	0,3439	790,70			
2021.2.MIH.14	MONFORTE DEL CID: RENOVACIÓN RED AGUA POTABLE CALLE JUAN DE LA TORRE, PLAZA SAN PASCUAL Y PASAJE A LA PLAZA DE ESPAÑA.	P0308800B AYUNTAMIENTO DE MONFORTE DEL CID	-76207-APORTACION. MUNICIPALES INVERSIONES INFRAESTR.HIDRÁULICAS	0,1974				
2021.2.MIH.16	PEGO: SUSTITUCIÓN DE LA RED DE SUMINISTRO DE AGUA POTABLE EN LA CALLE SANT MIQUEL DE PEGO.	P0310200A AYUNTAMIENTO DE PEGO	-76207-APORTACION. MUNICIPALES INVERSIONES INFRAESTR.HIDRÁULICAS	0,6573				202,60

Documento adaptado electrónicamente para ser publicado de conformidad con lo previsto en la LOPD-GDD. Imprenta Provincial de la Diputación de Alicante. Servicio de Transparencia, BOP e Imprenta

GASTOS CON FINANCIACIÓN AFECTADA

DESVIACIONES DE FINANCIACIÓN

EJERCICIO 2025

CÓDIGO DE GASTO	DESCRIPCIÓN	AGENTE FINANCIADOR		COEFICIENTE DE FINANCIACIÓN	DESVIACIONES DEL EJERCICIO		DESVIACIONES ACUMULADAS	
		TERCERO	APLICACIÓN PRESUPUESTARIA		POSITIVAS	NEGATIVAS	POSITIVAS	NEGATIVAS
2021.2.MIH.22	XALÓ: MEJORA DE INFRAESTRUCTURAS HIDRÁULICAS EN EL SERVICIO DE ABASTECIMIENTO DE AGUA POTABLE EN XALÓ.	P0308100G AYUNTAMIENTO DE XALO	-76207-APORTACION. MUNICIPALES INVERSIONES INFRAESTR.HIDRÁULICAS	0,2000				
2022.2.CER.242	TORMOS "Construcción de vestuarios y aseos en la piscina municipal"	P0313100J AYUNTAMIENTO DE TORMOS	-76221-APORTACIONES MUNICIPALES AL PLAN + CERCA 2022	0,0213		1.037,79		1.092,26
2022.2.MER.1	COMUNIDAD DE REGANTES DE ALBATERA: ENTUBAMIENTO PARCIAL 2º CANAL DE PONIENTE (2ª FASE) EN TÉRMINO MUNICIPAL ALBATERA.	G03592425 COMUNIDAD DE REGANTES DE ALBATERA	-78001-APORT.COM. REGANTES Y OTR.ENT.INF.HIDRÁULIC.EFICIEN.USO AGUA	0,2000	244,07			
2022.2.MER.2	COMUNIDAD DE REGANTES ALCALALÍ-JALÓN: INSTALACIÓN FOTOVOLTAICA DE 31,5 KWP EN LA CAPTACIÓN DE AGUAS SUBTERRÁNEAS.	G53045258 COMUNIDAD DE REGANTES DE ALCALALI JALON	-78001-APORT.COM. REGANTES Y OTR.ENT.INF.HIDRÁULIC.EFICIEN.USO AGUA	0,2000	1.351,34			

Documento adaptado electrónicamente para ser publicado de conformidad con lo previsto en la LOPD-GDD. Imprenta Provincial de la Diputación de Alicante. Servicio de Transparencia, BOP e Imprenta

GASTOS CON FINANCIACIÓN AFECTADA

DESVIACIONES DE FINANCIACIÓN

EJERCICIO 2025

CÓDIGO DE GASTO	DESCRIPCIÓN	AGENTE FINANCIADOR		COEFICIENTE DE FINANCIACIÓN	DESVIACIONES DEL EJERCICIO		DESVIACIONES ACUMULADAS	
		TERCERO	APLICACIÓN PRESUPUESTARIA		POSITIVAS	NEGATIVAS	POSITIVAS	NEGATIVAS
2022.2.MER.3	JUZGADO PRIVATIVO AGUAS BENIJÓFAR: CANALIZACIÓN ACEQUIAS "COLA DE LA POLLERA" POLÍGONO 4 Y "EL MORAL" POLÍGONO 1.	G03974078 JUZGADO PRIVATIVO DE AGUAS DE BENIJOFAR	-78001-APORT.COM. REGANTES Y OTR.ENT.INF.HIDRÁU LIC.EFICIEN.USO AGUA	0,2000	591,38			
2022.2.MER.4	JUZGADO PRIVATIVO AGUAS CALLOSA DE SEGURA: INVERSIONES REDUCIR CONSUMO DE AGUA Y ENERGÍA. FASE II.	G03097862 JUZGADO PRIVATIVO DE AGUAS DE CALLOSA DEL SEGURA	-78001-APORT.COM. REGANTES Y OTR.ENT.INF.HIDRÁU LIC.EFICIEN.USO AGUA	0,2000	2.964,22			
2022.2.MER.5	COMUNIDAD REGANTES NUEVOS RIEGOS EL PROGRESO (ELCHE): MEJORAS INSTALACIÓN ELEVACIÓN AGUAS PARA REGADÍO.	G03452885 COMUNIDAD DE REGANTES NUEVOS RIEGOS	-78001-APORT.COM. REGANTES Y OTR.ENT.INF.HIDRÁU LIC.EFICIEN.USO AGUA	0,2000		588,00		588,00

Documento adaptado electrónicamente para ser publicado de conformidad con lo previsto en la LOPD-GDD. Imprenta Provincial de la Diputación de Alicante. Servicio de Transparencia, BOP e Imprenta

GASTOS CON FINANCIACIÓN AFECTADA

DESVIACIONES DE FINANCIACIÓN

EJERCICIO 2025

CÓDIGO DE GASTO	DESCRIPCIÓN	AGENTE FINANCIADOR		COEFICIENTE DE FINANCIACIÓN	DESVIACIONES DEL EJERCICIO		DESVIACIONES ACUMULADAS	
		TERCERO	APLICACIÓN PRESUPUESTARIA		POSITIVAS	NEGATIVAS	POSITIVAS	NEGATIVAS
2022.2.MER.6	SINDICATO DE RIEGOS LOS MOLINOS DE FINESTRAT: REHABILITACIÓN DEL DEPÓSITO REGULADOR.	G03265675 SINDICATO DE RIEGOS LOS MOLINOS DE FINESTRAT	-78001-APORT.COM. REGANTES Y OTR.ENT.INF.HIDRÁU LIC.EFICIEN.USO AGUA	0,2000	959,14			
2022.2.MER.7	COMUNIDAD REGANTES ZONA CUARTO CANAL DE PONIENTE: INSTALACIÓN PLANTA SOLAR FOTOVOLTAICA BOMBEO ARENERO.	G03822053 COMUNIAD CUARTO CANAL DE PONIENTE	-78001-APORT.COM. REGANTES Y OTR.ENT.INF.HIDRÁU LIC.EFICIEN.USO AGUA	0,2000				
2022.2.MER.8	COMUNIDAD REGANTES RIEGOS LEVANTE MARGEN DERECHA RÍO SEGURA: SUSTITUCIÓN DE EQUIPOS DE BOMBEO.	G03066180 COMUNIDAD DE REGANTES RIEGOS DE LEVANTE EN LA MARGEN	-78001-APORT.COM. REGANTES Y OTR.ENT.INF.HIDRÁU LIC.EFICIEN.USO AGUA	0,2000	8.107,00			

Documento adaptado electrónicamente para ser publicado de conformidad con lo previsto en la LOPD-GDD. Imprenta Provincial de la Diputación de Alicante. Servicio de Transparencia, BOP e Imprenta

GASTOS CON FINANCIACIÓN AFECTADA

DESVIACIONES DE FINANCIACIÓN

EJERCICIO 2025

CÓDIGO DE GASTO	DESCRIPCIÓN	AGENTE FINANCIADOR		COEFICIENTE DE FINANCIACIÓN	DESVIACIONES DEL EJERCICIO		DESVIACIONES ACUMULADAS	
		TERCERO	APLICACIÓN PRESUPUESTARIA		POSITIVAS	NEGATIVAS	POSITIVAS	NEGATIVAS
2022.2.MER.9	COMUNIDAD REGANTES SINDICATO DE RIEGOS DE LA HUERTA DE ALICANTE:CONEXIÓN BALSAS REGULACIÓN CON BALSA REPARTO AGUA RIEGO.	V03767845 COMUNIDAD DE REGANTES SINDICATO DE RIEGOS DE LA	-78001-APORT.COM. REGANTES Y OTR.ENT.INF.HIDRÁULIC.EFICIEN.USO AGUA	0,2000				
2022.2.MER.10	COMUNIDAD DE REGANTES MONTAHUD (NOVELDA): MEJORA EFICIENCIA USO DEL AGUA DE RIEGO EN EL SECTOR A-I (FASE I).	G53471074 COMUNIDAD DE REGANTES MONTAHUD	-78001-APORT.COM. REGANTES Y OTR.ENT.INF.HIDRÁULIC.EFICIEN.USO AGUA	0,2000				
2022.2.MER.11	COMUNIDAD DE REGANTES AGUAS DE NOVELDA: MEJORA RED HÍDRICA MEDIANTE INSTALACIÓN VÁLVULAS TELECOMANDADAS .	G03034246 COMUNIDAD DE AGUAS DE NOVELDA	-78001-APORT.COM. REGANTES Y OTR.ENT.INF.HIDRÁULIC.EFICIEN.USO AGUA	0,2000				

Documento adaptado electrónicamente para ser publicado de conformidad con lo previsto en la LOPD-GDD. Imprenta Provincial de la Diputación de Alicante. Servicio de Transparencia, BOP e Imprenta

GASTOS CON FINANCIACIÓN AFECTADA

DESVIACIONES DE FINANCIACIÓN

EJERCICIO 2025

CÓDIGO DE GASTO	DESCRIPCIÓN	AGENTE FINANCIADOR		COEFICIENTE DE FINANCIACIÓN	DESVIACIONES DEL EJERCICIO		DESVIACIONES ACUMULADAS	
		TERCERO	APLICACIÓN PRESUPUESTARIA		POSITIVAS	NEGATIVAS	POSITIVAS	NEGATIVAS
2022.2.MER.12	JUZGADO PRIVATIVO DE AGUAS DE ORIHUELA: ADECUACIÓN INTEGRAL DE LAS COMPUERTAS DEL AZARBE HURCHILLO (FASE III).	G03179009 JUZGADO PRIVATIVO DE AGUAS DE ORIHUELA	-78001-APORT.COM. REGANTES Y OTR.ENT.INF.HIDRÁU LIC.EFICIEN.USO AGUA	0,2000	365,11			
2022.2.MER.13	JUZGADO PRIVATIVO DE AGUAS DE ROJALES: ACONDICIONAMIEN TO Y MEJORA DE UN TRAMO DE LA AZARBE PALMÉ. FASE 2.	G03236445 JUZGADO PRIVATIVO DE AGUAS	-78001-APORT.COM. REGANTES Y OTR.ENT.INF.HIDRÁU LIC.EFICIEN.USO AGUA	0,2000				
2022.2.MER.14	COMUNIDAD DE REGANTES SAN FELIPE NERI: MEJORA CONTROL RECURSOS HÍDRICOS DE LA ZONA REGABLE. FASE II.	G03105913 COMUNIDAD DE REGANTES SAN FELIPE NERI	-78001-APORT.COM. REGANTES Y OTR.ENT.INF.HIDRÁU LIC.EFICIEN.USO AGUA	0,2000				

Documento adaptado electrónicamente para ser publicado de conformidad con lo previsto en la LOPD-GDD. Imprenta Provincial de la Diputación de Alicante. Servicio de Transparencia, BOP e Imprenta

GASTOS CON FINANCIACIÓN AFECTADA

DESVIACIONES DE FINANCIACIÓN

EJERCICIO 2025

CÓDIGO DE GASTO	DESCRIPCIÓN	AGENTE FINANCIADOR		COEFICIENTE DE FINANCIACIÓN	DESVIACIONES DEL EJERCICIO		DESVIACIONES ACUMULADAS	
		TERCERO	APLICACIÓN PRESUPUESTARIA		POSITIVAS	NEGATIVAS	POSITIVAS	NEGATIVAS
2022.2.MER.15	COMUNIDAD DE REGANTES Y USUARIOS "VALL DEL POP": RENOVACIÓN TRAMO TUBERÍA DISTRIBUCIÓN DE AGUA PARA RIEGO.	G03828522 COMUNIDAD DE REGANTES VALL DEL POP	-78001-APORT.COM. REGANTES Y OTR.ENT.INF.HIDRÁULIC.EFICIEN.USO AGUA	0,2000				
2022.2.MIH.1	AGOST: RENOVACIÓN RED ABASTECIMIENTO AGUA POTABLE AVDA. VIRGEN DE LA PAZ, ENTRE C/JACINTO BENAVENTE Y AVDA DE JIJONA.	P0300200C AYUNTAMIENTO DE AGOST	-76207-APORTACION. MUNICIPALES INVERSIONES INFRAESTR.HIDRÁULICAS	0,1969				314,50
2022.2.MIH.2	AIGÜES: RENOVACIÓN DE LA RED DE AGUA POTABLE Y ALCANTARILLADO EN LA CALLE MAYOR DE AIGÜES.	P0300400I AYUNTAMIENTO DE AIGÜES	-76207-APORTACION. MUNICIPALES INVERSIONES INFRAESTR.HIDRÁULICAS	0,2500				
2022.2.MIH.5	ALGORFA: MALLADO DE RED EN C/CONSTITUCIÓN Y ADYACENTES EN ALGORFA.	P0301200B AYUNTAMIENTO DE ALGORFA	-76207-APORTACION. MUNICIPALES INVERSIONES INFRAESTR.HIDRÁULICAS	0,1973		14.661,06		14.976,16

Documento adaptado electrónicamente para ser publicado de conformidad con lo previsto en la LOPD-GDD. Imprenta Provincial de la Diputación de Alicante. Servicio de Transparencia, BOP e Imprenta

GASTOS CON FINANCIACIÓN AFECTADA

DESVIACIONES DE FINANCIACIÓN

EJERCICIO 2025

CÓDIGO DE GASTO	DESCRIPCIÓN	AGENTE FINANCIADOR		COEFICIENTE DE FINANCIACIÓN	DESVIACIONES DEL EJERCICIO		DESVIACIONES ACUMULADAS	
		TERCERO	APLICACIÓN PRESUPUESTARIA		POSITIVAS	NEGATIVAS	POSITIVAS	NEGATIVAS
2022.2.MIH.6	BANYERES DE MARIOLA: RENOVACIÓN RED DE AGUA POTABLE EN CALLE MARIOLA, CALLE SANTA POLA Y ZONA LA BANYESA.	P0302100C AYUNTAMIENTO DE BANYERES DE MARIOLA	-76207-APORTACION. MUNICIPALES INVERSIONES INFRAESTR.HIDRÁULICAS	0,2259				
2022.2.MIH.7	BENEIXAMA: INST. SANEAMIENTO C/MESTRE JOSÉ ANTONIO PORTO VALLADARES Y RENOVACIÓN AGUA C/DOCTOR JUAN BAUTISTA PASTOR.	P0302300I AYUNTAMIENTO DE BENEIXAMA	-76207-APORTACION. MUNICIPALES INVERSIONES INFRAESTR.HIDRÁULICAS	0,0727	4.543,25			
2022.2.MIH.8	BENEJÚZAR: REPOSICIÓN DE RED DE AGUA POTABLE ZONA OCTAVA FASE 2ª DE BENEJÚZAR.	P0302400G AYUNTAMIENTO DE BENEJUZAR	-76207-APORTACION. MUNICIPALES INVERSIONES INFRAESTR.HIDRÁULICAS	0,4197				670,39
2022.2.MIH.9	BENIARBEIG: CAMBIO DE CONTADORES CON TELELECTURA EN BENIARBEIG.	P0302600B AYUNTAMIENTO DE BENIARBEIG	-76207-APORTACION. MUNICIPALES INVERSIONES INFRAESTR.HIDRÁULICAS	0,3043				

Documento adaptado electrónicamente para ser publicado de conformidad con lo previsto en la LOPD-GDD. Imprenta Provincial de la Diputación de Alicante. Servicio de Transparencia, BOP e Imprenta

GASTOS CON FINANCIACIÓN AFECTADA

DESVIACIONES DE FINANCIACIÓN

EJERCICIO 2025

CÓDIGO DE GASTO	DESCRIPCIÓN	AGENTE FINANCIADOR		COEFICIENTE DE FINANCIACIÓN	DESVIACIONES DEL EJERCICIO		DESVIACIONES ACUMULADAS	
		TERCERO	APLICACIÓN PRESUPUESTARIA		POSITIVAS	NEGATIVAS	POSITIVAS	NEGATIVAS
2022.2.MIH.13	BENILLUP: AMPLIACIÓN RED DE SANEAMIENTO MUNICIPAL EN BENILLUP.	P0303600A AYUNTAMIENTO DE BENILLUP	-76207-APORTACION. MUNICIPALES INVERSIONES INFRAESTR.HIDRÁULICAS	0,0425	124,36			
2022.2.MIH.15	BENITACHELL: EJECUCIÓN DE UNA RED DE ALCANTARILLADO EN LA CARRETERA DE LA PARTIDA DE "LES FONTS" EN BENITACHELL.	P0304200I AYUNTAMIENTO DE BENITACHELL	-76207-APORTACION. MUNICIPALES INVERSIONES INFRAESTR.HIDRÁULICAS	0,2000				
2022.2.MIH.16	BIAR: RENOVACIÓN DE LA RED DE ABASTECIMIENTO EN LA CALLE CARRILES DEL MUNICIPIO DE BIAR.	P0304300G AYUNTAMIENTO DE BIAR	-76207-APORTACION. MUNICIPALES INVERSIONES INFRAESTR.HIDRÁULICAS	0,2000				
2022.2.MIH.18	BUSOT: EJECUCIÓN DE RED DE ALCANTARILLADO EN LA CALLE NORTE-SUR DE BUSOT.	P0304600J AYUNTAMIENTO DE BUSOT	-76207-APORTACION. MUNICIPALES INVERSIONES INFRAESTR.HIDRÁULICAS	0,4114	1.857,52			

Documento adaptado electrónicamente para ser publicado de conformidad con lo previsto en la LOPD-GDD. Imprenta Provincial de la Diputación de Alicante. Servicio de Transparencia, BOP e Imprenta

GASTOS CON FINANCIACIÓN AFECTADA

DESVIACIONES DE FINANCIACIÓN

EJERCICIO 2025

CÓDIGO DE GASTO	DESCRIPCIÓN	AGENTE FINANCIADOR		COEFICIENTE DE FINANCIACIÓN	DESVIACIONES DEL EJERCICIO		DESVIACIONES ACUMULADAS	
		TERCERO	APLICACIÓN PRESUPUESTARIA		POSITIVAS	NEGATIVAS	POSITIVAS	NEGATIVAS
2022.2.MIH.20	COCENTAINA: AUTOMATIZACIÓN CONTROL ABASTECIMIENTO POR TELELECTURA SECTOR 2 (SAN CRISTÓBAL, SAN JAIME, JOVADES Y ALCUDIA)	P0305600I AYUNTAMIENTO DE COCENTAINA	-76207-APORTACION. MUNICIPALES INVERSIONES INFRAESTR.HIDRÁULICAS	0,3500				
2022.2.MIH.21	COX: REPOSICIÓN DE RED DE ALCANTARILLADO EN C/MIGUEL HERNÁNDEZ Y C/LA ACEQUIA DE COX.	P0305800E AYUNTAMIENTO DE COX	-76207-APORTACION. MUNICIPALES INVERSIONES INFRAESTR.HIDRÁULICAS	0,2000				
2022.2.MIH.23	DOLORES: RENOVACIÓN DE LA RED DE ABASTECIMIENTO EN CALLE ELCHE Y OTRAS DE DOLORES.	P0306400C AYUNTAMIENTO DE DOLORES	-76207-APORTACION. MUNICIPALES INVERSIONES INFRAESTR.HIDRÁULICAS	0,3842				
2022.2.MIH.26	EL CAMPELLO: ACONDICIONAMIENTO DE LA ESTACIÓN DE BOMBEO GALLO ROJO EN EL TÉRMINO MUNICIPAL DE EL CAMPELLO.	P0305000B AYUNTAMIENTO DE EL CAMPELLO	-76207-APORTACION. MUNICIPALES INVERSIONES INFRAESTR.HIDRÁULICAS	0,9130		17.051,86		17.051,86

Documento adaptado electrónicamente para ser publicado de conformidad con lo previsto en la LOPD-GDD. Imprenta Provincial de la Diputación de Alicante. Servicio de Transparencia, BOP e Imprenta

GASTOS CON FINANCIACIÓN AFECTADA

DESVIACIONES DE FINANCIACIÓN

EJERCICIO 2025

CÓDIGO DE GASTO	DESCRIPCIÓN	AGENTE FINANCIADOR		COEFICIENTE DE FINANCIACIÓN	DESVIACIONES DEL EJERCICIO		DESVIACIONES ACUMULADAS	
		TERCERO	APLICACIÓN PRESUPUESTARIA		POSITIVAS	NEGATIVAS	POSITIVAS	NEGATIVAS
2022.2.MIH.27	ELS POBLETS: IMPLANTACIÓN DE LA RED DE SANEAMIENTO DE LA C/22, C/25-2 DE LA PARTIDA SORTS DE LA MAR Y TRAVESÍA CV-730	P0312600J AYUNTAMIENTO DE ELS POBLETS	-76207-APORTACION. MUNICIPALES INVERSIONES INFRAESTR.HIDRÁULICAS	0,2000				
2022.2.MIH.28	HONDÓN DE LAS NIEVES: CONSTRUCCIÓN DE LA RED DE ALCANTARILLADO EN LA PEDANÍA DE EL REBALSO DE HONDÓN DE LAS NIEVES.	P0307700E AYUNTAMIENTO DE EL FONDÓ DE LES NEUS	-76207-APORTACION. MUNICIPALES INVERSIONES INFRAESTR.HIDRÁULICAS	0,3834				
2022.2.MIH.29	L´ALFÀS DEL PI: RENOVACIÓN RED DISTRIBUCIÓN AGUA POTABLE EN CAMÍ DEL MASET, AVDA. CARBONERA, C/ANTÁRTIDA Y C/OCEANÍA.	P0301100D AYUNTAMIENTO DE L'ALFAS DEL PI	-76207-APORTACION. MUNICIPALES INVERSIONES INFRAESTR.HIDRÁULICAS	0,3500	22.340,23			

Documento adaptado electrónicamente para ser publicado de conformidad con lo previsto en la LOPD-GDD. Imprenta Provincial de la Diputación de Alicante. Servicio de Transparencia, BOP e Imprenta

GASTOS CON FINANCIACIÓN AFECTADA

DESVIACIONES DE FINANCIACIÓN

EJERCICIO 2025

CÓDIGO DE GASTO	DESCRIPCIÓN	AGENTE FINANCIADOR		COEFICIENTE DE FINANCIACIÓN	DESVIACIONES DEL EJERCICIO		DESVIACIONES ACUMULADAS	
		TERCERO	APLICACIÓN PRESUPUESTARIA		POSITIVAS	NEGATIVAS	POSITIVAS	NEGATIVAS
2022.2.MIH.31	LA ROMANA: INSTALACIÓN DE CANALIZACIÓN Y ESTACIÓN BOMBEO ABASTECIMIENTO AGUA POTABLE EN LAS CUEVAS EN LA ROMANA.	P0311400F AYUNTAMIENTO DE LA ROMANA	-76207-APORTACION. MUNICIPALES INVERSIONES INFRAESTR.HIDRÁULICAS	0,2000				
2022.2.MIH.32	LOS MONTESINOS: RENOVACIÓN RED DE AGUA POTABLE Y ALCANTARILLADO EN CALLE CAPITÁN CORTÉS Y LIMONERO DE LOS MONTESINOS.	P0314100I AYUNTAMIENTO DE LOS MONTESINOS	-76207-APORTACION. MUNICIPALES INVERSIONES INFRAESTR.HIDRÁULICAS	0,2862				
2022.2.MIH.34	ONDARA: OBRAS DE MEJORA DE LAS CONDICIONES DE EVACUACIÓN DE LAS AGUAS PLUVIALES EN LA ZONA DE TOSSALS DE ONDARA.	P0309500G AYUNTAMIENTO DE ONDARA	-76207-APORTACION. MUNICIPALES INVERSIONES INFRAESTR.HIDRÁULICAS	0,2000				

Documento adaptado electrónicamente para ser publicado de conformidad con lo previsto en la LOPD-GDD. Imprenta Provincial de la Diputación de Alicante. Servicio de Transparencia, BOP e Imprenta

GASTOS CON FINANCIACIÓN AFECTADA

DESVIACIONES DE FINANCIACIÓN

EJERCICIO 2025

CÓDIGO DE GASTO	DESCRIPCIÓN	AGENTE FINANCIADOR		COEFICIENTE DE FINANCIACIÓN	DESVIACIONES DEL EJERCICIO		DESVIACIONES ACUMULADAS	
		TERCERO	APLICACIÓN PRESUPUESTARIA		POSITIVAS	NEGATIVAS	POSITIVAS	NEGATIVAS
2022.2.MIH.35	ONIL: MEJORA INFRAESTRUCTURAS HIDRÁULICAS SANEAMIENTO EN EL ÁMBITO DEL SECTOR APD-7 DEL POLÍGONO INDUSTRIAL LA MARJAL	P0309600E AYUNTAMIENTO DE ONIL	-76207-APORTACION. MUNICIPALES INVERSIONES INFRAESTR.HIDRÁULICAS	0,3970				
2022.2.MIH.38	POLOP: SUSTITUCIÓN CONDUCCIÓN PRINCIPAL DE ABASTECIMIENTO DE AGUA POTABLE DEL CASCO URBANO EN PARTIDA BOVALAR DE POLOP.	P0310700J AYUNTAMIENTO DE POLOP	-76207-APORTACION. MUNICIPALES INVERSIONES INFRAESTR.HIDRÁULICAS	0,1987		216,33		216,33
2022.2.MIH.40	RAFAL: RENOVACIÓN RED AGUA POTABLE Y ACOMETIDAS CALLES JUAN RAMÓN JIMÉNEZ, JUAN CARLOS I, Y ADYACENTES DE RAFAL. LOTE 1.	P0310900F AYUNTAMIENTO DE RAFAL	-76207-APORTACION. MUNICIPALES INVERSIONES INFRAESTR.HIDRÁULICAS	0,3715				

Documento adaptado electrónicamente para ser publicado de conformidad con lo previsto en la LOPD-GDD. Imprenta Provincial de la Diputación de Alicante. Servicio de Transparencia, BOP e Imprenta

GASTOS CON FINANCIACIÓN AFECTADA

DESVIACIONES DE FINANCIACIÓN

EJERCICIO 2025

CÓDIGO DE GASTO	DESCRIPCIÓN	AGENTE FINANCIADOR		COEFICIENTE DE FINANCIACIÓN	DESVIACIONES DEL EJERCICIO		DESVIACIONES ACUMULADAS	
		TERCERO	APLICACIÓN PRESUPUESTARIA		POSITIVAS	NEGATIVAS	POSITIVAS	NEGATIVAS
2022.2.MIH.42	SAGRA: RENOVACIÓN Y MEJORA DE LA INSTALACIÓN DE SUMINISTRO DE AGUA POTABLE Y SANEAMIENTO EN C/MORERAR Y OLIVARS DE SAGRA	P0311500C AYUNTAMIENTO DE SAGRA	-76207-APORTACION. MUNICIPALES INVERSIONES INFRAESTR.HIDRÁULICAS	0,1654				
2022.2.MIH.43	SALINAS: RENOVACIÓN RED DE AGUA POTABLE EN C/LA MOLINETA CON CAMINO LA LAGUNA Y AVDA. JUAN CARLOS I DE SALINAS.	P0311600A AYUNTAMIENTO DE SALINAS	-76207-APORTACION. MUNICIPALES INVERSIONES INFRAESTR.HIDRÁULICAS	0,1030	3.517,53			
2022.2.MIH.44	SAN MIGUEL DE SALINAS: RENOVACIÓN REDES ABASTECIMIENTO Y SANEAMIENTO EN C/MIGUEL PÉREZ MATEO Y C/JUAN MANUEL GALANT.	P0312000C AYUNTAMIENTO DE SAN MIGUEL DE SALINAS	-76207-APORTACION. MUNICIPALES INVERSIONES INFRAESTR.HIDRÁULICAS	0,2943	20.584,77			

Documento adaptado electrónicamente para ser publicado de conformidad con lo previsto en la LOPD-GDD. Imprenta Provincial de la Diputación de Alicante. Servicio de Transparencia, BOP e Imprenta

GASTOS CON FINANCIACIÓN AFECTADA

DESVIACIONES DE FINANCIACIÓN

EJERCICIO 2025

CÓDIGO DE GASTO	DESCRIPCIÓN	AGENTE FINANCIADOR		COEFICIENTE DE FINANCIACIÓN	DESVIACIONES DEL EJERCICIO		DESVIACIONES ACUMULADAS	
		TERCERO	APLICACIÓN PRESUPUESTARIA		POSITIVAS	NEGATIVAS	POSITIVAS	NEGATIVAS
2022.2.MIH.46	SAX: RENOVACIÓN DE LA RED DE DISTRIBUCIÓN DE AGUA POTABLE DEL SECTOR CABEZO GORDO DE SAX.	P0312300G AYUNTAMIENTO DE SAX	-76207-APORTACION. MUNICIPALES INVERSIONES INFRAESTR.HIDRÁULICAS	0,2000				
2022.2.MIH.50	XIXONA: ADECUACIÓN DE LAS INSTALACIONES DEL POZO DE SERENYÀ EN XIXONA.	P0308300C AYUNTAMIENTO DE XIXONA	-76207-APORTACION. MUNICIPALES INVERSIONES INFRAESTR.HIDRÁULICAS	0,2000		1.036,77		1.919,38
2022.2.MIH.51	AGOST: RENOVACIÓN DE LA RED DE SANEAMIENTO EN UN TRAMO DE LA CALLE LA LLOMA DE LA LOCALIDAD DE AGOST.	P0300200C AYUNTAMIENTO DE AGOST	-76207-APORTACION. MUNICIPALES INVERSIONES INFRAESTR.HIDRÁULICAS	0,2000				
2022.2.MIH.55	ALMORADÍ: REPOSICIÓN ALCANTARILLADO C/MANUEL BIRLANGA DESDE C/ALICANTE HASTA C/MANUEL GONZÁLEZ DE ALMORADÍ.	P0301500E AYUNTAMIENTO DE ALMORADI	-76207-APORTACION. MUNICIPALES INVERSIONES INFRAESTR.HIDRÁULICAS	0,3500				

Documento adaptado electrónicamente para ser publicado de conformidad con lo previsto en la LOPD-GDD. Imprenta Provincial de la Diputación de Alicante. Servicio de Transparencia, BOP e Imprenta

GASTOS CON FINANCIACIÓN AFECTADA

DESVIACIONES DE FINANCIACIÓN

EJERCICIO 2025

CÓDIGO DE GASTO	DESCRIPCIÓN	AGENTE FINANCIADOR		COEFICIENTE DE FINANCIACIÓN	DESVIACIONES DEL EJERCICIO		DESVIACIONES ACUMULADAS	
		TERCERO	APLICACIÓN PRESUPUESTARIA		POSITIVAS	NEGATIVAS	POSITIVAS	NEGATIVAS
2022.2.MIH.56	BENIJÓFAR: REHABILITACIÓN Y SELLADO DEL DEPÓSITO "ATALAYA PARK" DE BENIJÓFAR.	P0303400F AYUNTAMIENTO DE BENIJOFAR	-76207-APORTACION. MUNICIPALES INVERSIONES INFRAESTR.HIDRÁULICAS	0,2000				
2022.2.MIH.58	BIAR: RENOVACIÓN RED ABASTECIMIENTO AGUA POTABLE EN CAMINO CORRAL DE TADEO (FASE II) DE BIAR.	P0304300G AYUNTAMIENTO DE BIAR	-76207-APORTACION. MUNICIPALES INVERSIONES INFRAESTR.HIDRÁULICAS	0,2490				
2022.2.MIH.60	BUSOT: EJECUCIÓN RED ALCANTARILLADO EN C/PONENT, TRAMO 1 EN URBANIZACIÓN LLANO DE LOS PASTORES EN BUSOT.	P0304600J AYUNTAMIENTO DE BUSOT	-76207-APORTACION. MUNICIPALES INVERSIONES INFRAESTR.HIDRÁULICAS	0,2000				
2022.2.MIH.63	COX: INFRAESTRUCTURA HIDRÁULICA RED SANEAMIENTO AGUAS RESIDUALES INDUSTRIALES AVDA. VEGA BAJA Y C/REYES CATÓLICOS. COX.	P0305800E AYUNTAMIENTO DE COX	-76207-APORTACION. MUNICIPALES INVERSIONES INFRAESTR.HIDRÁULICAS	0,6940	81.403,09			

Documento adaptado electrónicamente para ser publicado de conformidad con lo previsto en la LOPD-GDD. Imprenta Provincial de la Diputación de Alicante. Servicio de Transparencia, BOP e Imprenta

GASTOS CON FINANCIACIÓN AFECTADA

DESVIACIONES DE FINANCIACIÓN

EJERCICIO 2025

CÓDIGO DE GASTO	DESCRIPCIÓN	AGENTE FINANCIADOR		COEFICIENTE DE FINANCIACIÓN	DESVIACIONES DEL EJERCICIO		DESVIACIONES ACUMULADAS	
		TERCERO	APLICACIÓN PRESUPUESTARIA		POSITIVAS	NEGATIVAS	POSITIVAS	NEGATIVAS
2022.2.MIH.64	HONDÓN DE LAS NIEVES: AMPLIACIÓN Y SUSTITUCIÓN RED ALCANTARILLADO EN CALLES SAN JUAN Y HORNO DE HONDÓN DE LAS NIEVES.	P0307700E AYUNTAMIENTO DE EL FONDÓ DE LES NEUS	-76207-APORTACION. MUNICIPALES INVERSIONES INFRAESTR.HIDRÁULICAS	0,4711		18.695,12		18.695,12
2022.2.MIH.66	LA NUCIA: INFRAESTRUCTURA HIDRÁULICA DE NUEVO ESTABLECIMIENTO EN "CAMÍ CAMPISANO" EN LA NUCIA.	P0309400J AYUNTAMIENTO DE LA NUCIA	-76207-APORTACION. MUNICIPALES INVERSIONES INFRAESTR.HIDRÁULICAS	0,3500				
2022.2.MIH.71	SAN ISIDRO: RENOVACIÓN DE LA RED DE SANEAMIENTO EN LA CALLE SALADAR EN SAN ISIDRO.	P0300008J AYUNTAMIENTO DE SAN ISIDRO	-76207-APORTACION. MUNICIPALES INVERSIONES INFRAESTR.HIDRÁULICAS	0,2406				
2022.3.MUBAG.1	PARTICIPACIÓN DEL MUBAG EN EL PROYECTO EUROPEO "MUSEUM-NEXT"	93131340429 FONDAZIONE MARCHE CULTURA	-49706-SUBV.U.E.PROYECTO MUSEUM-NEXT:DIGITALIZACIÓN EN LOS MUSEOS	2,1621				
2022.3.POEFE.1	PROYECTO ALICANTE POR LA INCLUSIÓN	F2819001E UNIDAD ADMINISTRATIVA DEL FONDO SOCIAL EUROPEO	-42096-SUB.MPTFP"PROY.POEFE ALICANTE POR LA INCLUSIÓN"(FONDO SOC.EU	0,8675	53.913,89			

Documento adaptado electrónicamente para ser publicado de conformidad con lo previsto en la LOPD-GDD. Imprenta Provincial de la Diputación de Alicante. Servicio de Transparencia, BOP e Imprenta

GASTOS CON FINANCIACIÓN AFECTADA

DESVIACIONES DE FINANCIACIÓN

EJERCICIO 2025

CÓDIGO DE GASTO	DESCRIPCIÓN	AGENTE FINANCIADOR		COEFICIENTE DE FINANCIACIÓN	DESVIACIONES DEL EJERCICIO		DESVIACIONES ACUMULADAS	
		TERCERO	APLICACIÓN PRESUPUESTARIA		POSITIVAS	NEGATIVAS	POSITIVAS	NEGATIVAS
2023.2.DIMO.4	INFRAESTRUCTURAS DIGITALES	S2833002E MINISTERIO DE POLITICA TERRITORIAL	-72005-SUB.MIN.POLÍT.TERR.,PROY.DIMO: DIGITAL.Y MODER.P.ALIC.(F.MRR)	1,0000				311.567,68
2023.3.DIMO.1	ADMINISTRACION ORIENTADA AL CIUDADANO	S2833002E MINISTERIO DE POLITICA TERRITORIAL	-72005-SUB.MIN.POLÍT.TERR.,PROY.DIMO: DIGITAL.Y MODER.P.ALIC.(F.MRR)	1,0000				30.708,52
2023.3.DIMO.3	GOBIERNO DEL DATO	S2833002E MINISTERIO DE POLITICA TERRITORIAL	-72005-SUB.MIN.POLÍT.TERR.,PROY.DIMO: DIGITAL.Y MODER.P.ALIC.(F.MRR)	1,0000				202.253,50
2023.3.DIMO.4	INFRAESTRUCTURAS DIGITALES	S2833002E MINISTERIO DE POLITICA TERRITORIAL	-72005-SUB.MIN.POLÍT.TERR.,PROY.DIMO: DIGITAL.Y MODER.P.ALIC.(F.MRR)	1,0000			86.498,43	
2023.3.DIMO.5	INTEROPERABILIDAD DE SERVICIOS BÁSICOS DE ADMINISTRACIÓN DIGITAL	S2833002E MINISTERIO DE POLITICA TERRITORIAL	-72005-SUB.MIN.POLÍT.TERR.,PROY.DIMO: DIGITAL.Y MODER.P.ALIC.(F.MRR)	1,0000				160.600,00
2023.3.GREEN.1	PROYECTO EUROPEO GREEN IT YOUR WORK	FCEEF COMUNIDAD ECONOMICA EUROPEA	-49710-SUBVENCIÓN UNIÓN EUROPEA PROYECTO: "GREEN IT YOUR WORK"	1,1002	6.200,00			
2023.3.INA.1	XXXI MUESTRA DE TEATRO DE AUTORES CONTEMPORÁNEOS	B03168820 ESOC, S.L.	-34401-PRECIO PUBLICO POR VENTA DE ENTRADAS MUESTRA TEATRO	0,0267				

Documento adaptado electrónicamente para ser publicado de conformidad con lo previsto en la LOPD-GDD. Imprenta Provincial de la Diputación de Alicante. Servicio de Transparencia, BOP e Imprenta

GASTOS CON FINANCIACIÓN AFECTADA

DESVIACIONES DE FINANCIACIÓN

EJERCICIO 2025

CÓDIGO DE GASTO	DESCRIPCIÓN	AGENTE FINANCIADOR		COEFICIENTE DE FINANCIACIÓN	DESVIACIONES DEL EJERCICIO		DESVIACIONES ACUMULADAS	
		TERCERO	APLICACIÓN PRESUPUESTARIA		POSITIVAS	NEGATIVAS	POSITIVAS	NEGATIVAS
2023.3.INA.1	XXXI MUESTRA DE TEATRO DE AUTORES CONTEMPORÁNEOS	Q2818024H INSTITUTO NACIONAL DE LAS ARTES ESCENICAS Y DE LA MUSICA	-42091-SUBVENCIÓN INAEM MUESTRA DE TEATRO ESPAÑOL	0,8938				
2023.3.NBS.1	PROYECTO EUROPEO NBS4LOCAL: ADOPTANDO SOLUCIONES BASADAS EN LA NATURALEZA PARA MEJORAR LA RESILIENCIA CLIMÁTICA.	FCEEF COMUNIDAD ECONOMICA EUROPEA	-49103-	0,6092	75.911,25		68.841,93	
2023.3.RCOM.1	MRR Gastos dirigidos a la transformación digital	S2800214E MINISTERIO DE INDUSTRIA, COMERCIO Y TURISMO	-42097-SUBVENCIÓN MICT PROYECTO:ALICANTE RURAL-COM (FONDOS MRR)	0,4249		130.961,60		
2023.3.RCOM.1	MRR Gastos dirigidos a la transformación digital	S2800214E MINISTERIO DE INDUSTRIA, COMERCIO Y TURISMO	-72004-SUBVENCIÓN MICT PROYECTO:ALICANTE RURAL-COM (FONDOS MRR)	0,3751		131.718,40		
2023.3.RCOM.2	MRR Gastos relativos a sostenibilidad y economía circular	S2800214E MINISTERIO DE INDUSTRIA, COMERCIO Y TURISMO	-42097-SUBVENCIÓN MICT PROYECTO:ALICANTE RURAL-COM (FONDOS MRR)	0,8000		62.452,80		

Documento adaptado electrónicamente para ser publicado de conformidad con lo previsto en la LOPD-GDD. Imprenta Provincial de la Diputación de Alicante. Servicio de Transparencia, BOP e Imprenta

GASTOS CON FINANCIACIÓN AFECTADA

DESVIACIONES DE FINANCIACIÓN

EJERCICIO 2025

CÓDIGO DE GASTO	DESCRIPCIÓN	AGENTE FINANCIADOR		COEFICIENTE DE FINANCIACIÓN	DESVIACIONES DEL EJERCICIO		DESVIACIONES ACUMULADAS	
		TERCERO	APLICACIÓN PRESUPUESTARIA		POSITIVAS	NEGATIVAS	POSITIVAS	NEGATIVAS
2023.3.RCOM.3	MRR Gastos de sensibilización y formación	S2800214E MINISTERIO DE INDUSTRIA, COMERCIO Y TURISMO	-42097-SUBVENCIÓN MICT PROYECTO:ALICANTE RURAL-COM (FONDOS MRR)	0,8000		28.008,80		
2023.3.RCOM.4	MRR Otros gastos subvencionables	S2800214E MINISTERIO DE INDUSTRIA, COMERCIO Y TURISMO	-72004-SUBVENCIÓN MICT PROYECTO:ALICANTE RURAL-COM (FONDOS MRR)	0,8000		146.858,34	0,06	
2023.3.TRANS.1	SUBVENCION EELL FOMENTO PARTICIPACION CIUDADANA, TRANSPARENCIA Y BUEN GOBIERNO LINEA PARTICIPACION CIUDADANA	S4611001A GENERALITAT VALENCIANA	-45062-SUBV.G.V. FOMENTO PARTICIPACIÓN CIUDADANA EN EL ÁMBITO LOCAL	0,7222				
2023.3.TRANS.2	SUBVENCION EELL FOMENTO PARTICIPACION CIUDADANA TRANSPARENCIA Y BUEN GOBIERNO LINEA TRANSPARENCIA Y BUEN GOBIERNO	S4611001A GENERALITAT VALENCIANA	-45063-SUBV.G.V. FOMENTO TRANSPARENCIA Y BUEN GOBIERNO ÁMBITO LOCAL	0,7222				

Documento adaptado electrónicamente para ser publicado de conformidad con lo previsto en la LOPD-GDD. Imprenta Provincial de la Diputación de Alicante. Servicio de Transparencia, BOP e Imprenta

GASTOS CON FINANCIACIÓN AFECTADA

DESVIACIONES DE FINANCIACIÓN

EJERCICIO 2025

CÓDIGO DE GASTO	DESCRIPCIÓN	AGENTE FINANCIADOR		COEFICIENTE DE FINANCIACIÓN	DESVIACIONES DEL EJERCICIO		DESVIACIONES ACUMULADAS	
		TERCERO	APLICACIÓN PRESUPUESTARIA		POSITIVAS	NEGATIVAS	POSITIVAS	NEGATIVAS
2024.2.ACD.1	GESTION SOSTENIBLE DE FLUJOS TURISTICOS: DESARROLLO APP. MRR	Q9655770G TURISME COMUNITAT VALENCIANA	-75100-SUBV.TURISME G.V.:PROY.ACD GEST.SOST.FLUJOS TURIS.(FOND.MRR)	1,0000			60.000,00	
2024.2.ACD.2	GESTION SOSTENIBLE DE FLUJOS TURISTICOS: AULA DE LA NATURALEZA (Inversiones). MRR	Q9655770G TURISME COMUNITAT VALENCIANA	-75100-SUBV.TURISME G.V.:PROY.ACD GEST.SOST.FLUJOS TURIS.(FOND.MRR)	1,0000		110.379,18	269.620,82	
2024.2.ACD.3	GESTION SOSTENIBLE FLUJOS TURISTICOS: ACTUACIONES PROTECCION CONTRA EROSION E ISLAS DE DESCANSO . MRR	Q9655770G TURISME COMUNITAT VALENCIANA	-75100-SUBV.TURISME G.V.:PROY.ACD GEST.SOST.FLUJOS TURIS.(FOND.MRR)	1,0000	2.596,81		462.596,81	
2024.2.ACD.4	GESTION SOSTENIBLE FLUJOS TURISTICOS: RECUPERACION PASAJISTICA MEJORA ENTORNOS RELEVANTES AREAS NATURALES. MRR	Q9655770G TURISME COMUNITAT VALENCIANA	-75100-SUBV.TURISME G.V.:PROY.ACD GEST.SOST.FLUJOS TURIS.(FOND.MRR)	1,0000		39.060,14	420.939,86	

Documento adaptado electrónicamente para ser publicado de conformidad con lo previsto en la LOPD-GDD. Imprenta Provincial de la Diputación de Alicante. Servicio de Transparencia, BOP e Imprenta

GASTOS CON FINANCIACIÓN AFECTADA

DESVIACIONES DE FINANCIACIÓN

EJERCICIO 2025

CÓDIGO DE GASTO	DESCRIPCIÓN	AGENTE FINANCIADOR		COEFICIENTE DE FINANCIACIÓN	DESVIACIONES DEL EJERCICIO		DESVIACIONES ACUMULADAS	
		TERCERO	APLICACIÓN PRESUPUESTARIA		POSITIVAS	NEGATIVAS	POSITIVAS	NEGATIVAS
2024.2.ACD.5	GESITON SOSTENIBLE FLUJOS TURISTICOS: INVERSIONES EFICIENCIA ENERGETICA AREAS RECREATIVAS, PTOS RECARGA VEHICULOS..MRR	Q9655770G TURISME COMUNITAT VALENCIANA	-75100-SUBV.TURISM E G.V.:PROY.ACD GEST.SOST.FLUJOS TURIS.(FOND.MRR)	1,0000		545.792,52	644.207,48	
2024.2.ACD.6	GESTION SOSTENIBLE FLUJOS TURISTICOS: PLAN SEÑALIZACION TURISTICA CON SOLUCIONES DIGITALES. MRR	Q9655770G TURISME COMUNITAT VALENCIANA	-75100-SUBV.TURISM E G.V.:PROY.ACD GEST.SOST.FLUJOS TURIS.(FOND.MRR)	1,0000			210.000,00	
2024.2.ACD.7	GESTION SOSTENIBLE FLUJOS TURISTICOS: DISEÑO Y CONSTRUCCION ZONA OCIO ACTIVO Y SERVICIOS XORRET.MRR	Q9655770G TURISME COMUNITAT VALENCIANA	-75100-SUBV.TURISM E G.V.:PROY.ACD GEST.SOST.FLUJOS TURIS.(FOND.MRR)	1,0000		5.101,21	134.898,79	

Documento adaptado electrónicamente para ser publicado de conformidad con lo previsto en la LOPD-GDD. Imprenta Provincial de la Diputación de Alicante. Servicio de Transparencia, BOP e Imprenta

GASTOS CON FINANCIACIÓN AFECTADA

DESVIACIONES DE FINANCIACIÓN

EJERCICIO 2025

CÓDIGO DE GASTO	DESCRIPCIÓN	AGENTE FINANCIADOR		COEFICIENTE DE FINANCIACIÓN	DESVIACIONES DEL EJERCICIO		DESVIACIONES ACUMULADAS	
		TERCERO	APLICACIÓN PRESUPUESTARIA		POSITIVAS	NEGATIVAS	POSITIVAS	NEGATIVAS
2024.2.ACD.8	GESTION SOSTENIBLE FLUJOS TURISTICOS: CENTRO DINAMIZACION, INFORMACION E INTERPRETACION (XORRET) MRR	Q9655770G TURISME COMUNITAT VALENCIANA	-75100-SUBV.TURISME G.V.:PROY.ACD GEST.SOST.FLUJOS TURIS.(FOND.MRR)	1,0000		68.492,05	2.431.507,95	
2024.2.MER.1	COMUNIDAD DE REGANTES DE ALBATERA: ENTUBAMIENTO PARCIAL 2º CANAL PONIENTE (FASE 3ª), EMPLEANDO TUBERÍA HORMIGÓN ARMADO.	G03592425 COMUNIDAD DE REGANTES DE ALBATERA	-78001-APORT.COM. REGANTES Y OTR.ENT.INF.HIDRÁU LIC.EFICIEN.USO AGUA	0,2000				
2024.2.MER.2	COMUNIDAD DE REGANTES DE ALCALALÍ-JALÓN: AMPLIACIÓN POTENCIA FOTOVOLTAICA DE 31,5 KWP HASTA 69,3 KWP BOMBEO SOLAR POZO.	G53045258 COMUNIDAD DE REGANTES DE ALCALALI JALON	-78001-APORT.COM. REGANTES Y OTR.ENT.INF.HIDRÁU LIC.EFICIEN.USO AGUA	0,2000				

Documento adaptado electrónicamente para ser publicado de conformidad con lo previsto en la LOPD-GDD. Imprenta Provincial de la Diputación de Alicante. Servicio de Transparencia, BOP e Imprenta

GASTOS CON FINANCIACIÓN AFECTADA

DESVIACIONES DE FINANCIACIÓN

EJERCICIO 2025

CÓDIGO DE GASTO	DESCRIPCIÓN	AGENTE FINANCIADOR		COEFICIENTE DE FINANCIACIÓN	DESVIACIONES DEL EJERCICIO		DESVIACIONES ACUMULADAS	
		TERCERO	APLICACIÓN PRESUPUESTARIA		POSITIVAS	NEGATIVAS	POSITIVAS	NEGATIVAS
2024.2.MER.3	COMUNIDAD DE REGANTES SAN JOAQUÍN (BIGASTRO): SUSTITUCIÓN TRAMO RED GENERAL DISTRIBUCIÓN EN EL PARAJE CAÑADA ESCONDIDA.	G03213378 COMUNIDAD DE REGANTES SAN JOAQUIN	-78001-APORT.COM. REGANTES Y OTR.ENT.INF.HIDRÁU LIC.EFICIEN.USO AGUA	0,2156				
2024.2.MER.4	COMUNIDAD DE REGANTES EL CANAL (ELCHE): MEJORAS EN INSTALACIÓN ELEVACIÓN AGUAS REGADÍO. ELECTRIFICACIÓN DE INSTALACIÓN.	G03793122 COMUNIDAD DE REGANTES EL CANAL	-78001-APORT.COM. REGANTES Y OTR.ENT.INF.HIDRÁU LIC.EFICIEN.USO AGUA	0,2093				
2024.2.MER.5	COMUNIDAD DE REGANTES NUEVOS RIEGOS EL PROGRESO (ELCHE): MEJORAS INSTALACIONES AGUAS REGADÍO ESTACIÓN "CUATRO PILARES".	G03452885 COMUNIDAD DE REGANTES NUEVOS RIEGOS	-78001-APORT.COM. REGANTES Y OTR.ENT.INF.HIDRÁU LIC.EFICIEN.USO AGUA	0,2256				

Documento adaptado electrónicamente para ser publicado de conformidad con lo previsto en la LOPD-GDD. Imprenta Provincial de la Diputación de Alicante. Servicio de Transparencia, BOP e Imprenta

GASTOS CON FINANCIACIÓN AFECTADA

DESVIACIONES DE FINANCIACIÓN

EJERCICIO 2025

CÓDIGO DE GASTO	DESCRIPCIÓN	AGENTE FINANCIADOR		COEFICIENTE DE FINANCIACIÓN	DESVIACIONES DEL EJERCICIO		DESVIACIONES ACUMULADAS	
		TERCERO	APLICACIÓN PRESUPUESTARIA		POSITIVAS	NEGATIVAS	POSITIVAS	NEGATIVAS
2024.2.MER.6	COMUNIDAD DE REGANTES NUESTRA SEÑORA DE BELÉN (JACARILLA): SUSTITUCIÓN DE TRAMO DE TUBERÍA DE IMPULSIÓN.	G53080891 COMUNIDAD DE REGANTES NUESTRA SEÑORA DE BELEN	-78001-APORT.COM. REGANTES Y OTR.ENT.INF.HIDRÁU LIC.EFICIEN.USO AGUA	0,2025				
2024.2.MER.7	COMUNIDAD DE REGANTES CUARTO CANAL PONIENTE (LA MURADA): INSTALACIÓN PLANTA SOLAR FOTOVOLTAICA BOMBEO ARENERO (FASE II).	G03822053 COMUNIAD CUARTO CANAL DE PONIENTE	-78001-APORT.COM. REGANTES Y OTR.ENT.INF.HIDRÁU LIC.EFICIEN.USO AGUA	0,2241				
2024.2.MER.8	COMUNIDAD DE REGANTES DE LORCHA: REFORMA DE LAS ACEQUIAS DE RIEGO DE LA COMUNIDAD DE REGANTES DE LORCHA. FASE II.	G53617973 COMUNIDAD DE REGANTES DE LORCHA	-78001-APORT.COM. REGANTES Y OTR.ENT.INF.HIDRÁU LIC.EFICIEN.USO AGUA	0,2017				

Documento adaptado electrónicamente para ser publicado de conformidad con lo previsto en la LOPD-GDD. Imprenta Provincial de la Diputación de Alicante. Servicio de Transparencia, BOP e Imprenta

GASTOS CON FINANCIACIÓN AFECTADA

DESVIACIONES DE FINANCIACIÓN

EJERCICIO 2025

CÓDIGO DE GASTO	DESCRIPCIÓN	AGENTE FINANCIADOR		COEFICIENTE DE FINANCIACIÓN	DESVIACIONES DEL EJERCICIO		DESVIACIONES ACUMULADAS	
		TERCERO	APLICACIÓN PRESUPUESTARIA		POSITIVAS	NEGATIVAS	POSITIVAS	NEGATIVAS
2024.2.MER.9	COMUNIDAD DE REGANTES RIEGOS LEVANTE MARGEN DERECHA RÍO SEGURA (LOS MONTESINOS): INSTALACIONES NUEVOS ELEMENTOS CONTROL.	G03066180 COMUNIDAD DE REGANTES RIEGOS DE LEVANTE EN LA MARGEN	-78001-APORT.COM. REGANTES Y OTR.ENT.INF.HIDRÁU LIC.EFICIEN.USO AGUA	0,2091				
2024.2.MER.10	COMUNIDAD REGANTES DE CHINORLET (MONÓVAR): INSTALACIÓN FOTOVOLTAICA Y BOMBEO.	G53415782 COMUNIDAD DE REGANTES XINORLET	-78001-APORT.COM. REGANTES Y OTR.ENT.INF.HIDRÁU LIC.EFICIEN.USO AGUA	0,3046				
2024.2.MER.11	COMUNIDAD DE REGANTES SINDICATO RIEGOS LA HUERTA DE ALICANTE (MUTXAMEL): ENTUBADO CANAL TRANSPORTE AGUAS RÍO MONNEGRE.	V03767845 COMUNIDAD DE REGANTES SINDICATO DE RIEGOS DE LA	-78001-APORT.COM. REGANTES Y OTR.ENT.INF.HIDRÁU LIC.EFICIEN.USO AGUA	0,2000				

Documento adaptado electrónicamente para ser publicado de conformidad con lo previsto en la LOPD-GDD. Imprenta Provincial de la Diputación de Alicante. Servicio de Transparencia, BOP e Imprenta

GASTOS CON FINANCIACIÓN AFECTADA

DESVIACIONES DE FINANCIACIÓN

EJERCICIO 2025

CÓDIGO DE GASTO	DESCRIPCIÓN	AGENTE FINANCIADOR		COEFICIENTE DE FINANCIACIÓN	DESVIACIONES DEL EJERCICIO		DESVIACIONES ACUMULADAS	
		TERCERO	APLICACIÓN PRESUPUESTARIA		POSITIVAS	NEGATIVAS	POSITIVAS	NEGATIVAS
2024.2.MER.12	COMUNIDAD DE REGANTES NUESTRA SEÑORA DE LOS DESAMPARADOS (ORBA): INSTALACIÓN SEGUNDA BOMBA EN POZO EXISTENTE.	G03731239 COMUNIDAD DE REGANTES NTRA. SRA. DE LOS DESAMPARADOS	-78001-APORT.COM. REGANTES Y OTR.ENT.INF.HIDRÁU LIC.EFICIEN.USO AGUA	0,2082				
2024.2.MER.13	JUZGADO PRIVATIVO DE AGUAS DE ORIHUELA: ADECUACIÓN INTEGRAL COMPUERTAS AZARBE DE HURCHILLO (FASE IV).	G03179009 JUZGADO PRIVATIVO DE AGUAS DE ORIHUELA	-78001-APORT.COM. REGANTES Y OTR.ENT.INF.HIDRÁU LIC.EFICIEN.USO AGUA	0,2081				
2024.2.MER.14	COMUNIDAD DE REGANTES DEL RIEGO MAYOR DE RELLEU: RED DE RIEGO POR GOTEO PARA LA COMUNIDAD DEL RIEGO MAYOR DE RELLEU.	G03542990 COMUNIDAD DE RIEGO MAYOR DE RELLEU	-78001-APORT.COM. REGANTES Y OTR.ENT.INF.HIDRÁU LIC.EFICIEN.USO AGUA	0,2024				

Documento adaptado electrónicamente para ser publicado de conformidad con lo previsto en la LOPD-GDD. Imprenta Provincial de la Diputación de Alicante. Servicio de Transparencia, BOP e Imprenta

GASTOS CON FINANCIACIÓN AFECTADA

DESVIACIONES DE FINANCIACIÓN

EJERCICIO 2025

CÓDIGO DE GASTO	DESCRIPCIÓN	AGENTE FINANCIADOR		COEFICIENTE DE FINANCIACIÓN	DESVIACIONES DEL EJERCICIO		DESVIACIONES ACUMULADAS	
		TERCERO	APLICACIÓN PRESUPUESTARIA		POSITIVAS	NEGATIVAS	POSITIVAS	NEGATIVAS
2024.2.MIH.1	ALGORFA: REPOSICIÓN DE RED DE AGUA POTABLE EN VARIAS CALLES DE LA URBANIZACIÓN MONTEMAR DE ALGORFA.	P0301200B AYUNTAMIENTO DE ALGORFA	-76207-APORTACION. MUNICIPALES INVERSIONES INFRAESTR.HIDRÁULICAS	0,2000				
2024.2.MIH.3	BENIDORM: MODIFICACIÓN DE LA RED DE PLUVIALES DE LA PLAZA TORREJÓ Y AVENIDA VIRGEN DEL SUFRAGIO DE BENIDORM.	P0303100B AYUNTAMIENTO DE BENIDORM	-76207-APORTACION. MUNICIPALES INVERSIONES INFRAESTR.HIDRÁULICAS	0,7543				
2024.2.MIH.6	BIAR: INSTALACIÓN DE PLUVIALES EN CALLE NAVARRO DEL MUNICIPIO DE BIAR.	P0304300G AYUNTAMIENTO DE BIAR	-76207-APORTACION. MUNICIPALES INVERSIONES INFRAESTR.HIDRÁULICAS	0,2000				
2024.2.MIH.8	CATRAL: REPOSICIÓN DE RED DE ALCANTARILLADO DE LA AVENIDA LA PURÍSIMA EN CATRAL.	P0305500A AYUNTAMIENTO DE CATRAL	-76207-APORTACION. MUNICIPALES INVERSIONES INFRAESTR.HIDRÁULICAS	0,2000				

Documento adaptado electrónicamente para ser publicado de conformidad con lo previsto en la LOPD-GDD. Imprenta Provincial de la Diputación de Alicante. Servicio de Transparencia, BOP e Imprenta

GASTOS CON FINANCIACIÓN AFECTADA

DESVIACIONES DE FINANCIACIÓN

EJERCICIO 2025

CÓDIGO DE GASTO	DESCRIPCIÓN	AGENTE FINANCIADOR		COEFICIENTE DE FINANCIACIÓN	DESVIACIONES DEL EJERCICIO		DESVIACIONES ACUMULADAS	
		TERCERO	APLICACIÓN PRESUPUESTARIA		POSITIVAS	NEGATIVAS	POSITIVAS	NEGATIVAS
2024.2.MIH.10	HONDÓN DE LAS NIEVES: INSTALACIÓN RED DE ALCANTARILLADO ENTRE LAS CALLES SAN JOSÉ Y SAN JUAN DE HONDÓN DE LAS NIEVES.	P0307700E AYUNTAMIENTO DE EL FONDÓ DE LES NEUS	-76207-APORTACION. MUNICIPALES INVERSIONES INFRAESTR.HIDRÁULICAS	0,3153				
2024.2.MIH.11	PINOSO: ACONDICIONAMIENTO DEPÓSITO LEL DE PINOSO.	P0310500D AYUNTAMIENTO DE PINOSO	-76207-APORTACION. MUNICIPALES INVERSIONES INFRAESTR.HIDRÁULICAS	0,1925				
2024.2.MIH.12	SANTA POLA: EJECUCIÓN DE UN COLECTOR DE ALCANTARILLADO EN LAS CALLE ZORRILLA Y MARIANO BENLLIURE DE SANTA POLA.	P0312100A AYUNTAMIENTO DE SANTA POLA	-76207-APORTACION. MUNICIPALES INVERSIONES INFRAESTR.HIDRÁULICAS	0,3500				
2024.2.MIH.15	BENIARBEIG: RENOVACIÓN Y MEJORA DE LA RED DE AGUA POTABLE EN LA AVDA. DE DÉNIA DE BENIARBEIG.	P0302600B AYUNTAMIENTO DE BENIARBEIG	-76207-APORTACION. MUNICIPALES INVERSIONES INFRAESTR.HIDRÁULICAS	0,2000				

Documento adaptado electrónicamente para ser publicado de conformidad con lo previsto en la LOPD-GDD. Imprenta Provincial de la Diputación de Alicante. Servicio de Transparencia, BOP e Imprenta

GASTOS CON FINANCIACIÓN AFECTADA

DESVIACIONES DE FINANCIACIÓN

EJERCICIO 2025

CÓDIGO DE GASTO	DESCRIPCIÓN	AGENTE FINANCIADOR		COEFICIENTE DE FINANCIACIÓN	DESVIACIONES DEL EJERCICIO		DESVIACIONES ACUMULADAS	
		TERCERO	APLICACIÓN PRESUPUESTARIA		POSITIVAS	NEGATIVAS	POSITIVAS	NEGATIVAS
2024.2.MIH.20	ONIL: RENOVACIÓN DE LA RED DE AGUA POTABLE EN LA CV-803, EN ONIL.	P0309600E AYUNTAMIENTO DE ONIL	-76207-APORTACION. MUNICIPALES INVERSIONES INFRAESTR.HIDRÁULICAS	0,3977				
2024.2.PLA.4	AGRES: Construcción auditorio municipal	P0300300A AYUNTAMIENTO DE AGRES	-76214-APORT.MUNICIPALES PLAN PROV.COOPER.OBRAS Y SERV.MUNICIPALES	0,0499				
2024.2.PLA.6	AIGÜES: Obras de reurbanización del Barrio de la Torre	P0300400I AYUNTAMIENTO DE AIGÜES	-76214-APORT.MUNICIPALES PLAN PROV.COOPER.OBRAS Y SERV.MUNICIPALES	0,0486				
2024.2.PLA.10	ALCALALÍ: Construcción muros de contención para consolidación camino y canalización desagüe pluviales camino la Cava	P0300600D AYUNTAMIENTO DE ALCALALI	-76214-APORT.MUNICIPALES PLAN PROV.COOPER.OBRAS Y SERV.MUNICIPALES	0,0485				
2024.2.PLA.13	ALCOLEJA: Ampliación de edificio municipal para usos múltiples	P0300800J AYUNTAMIENTO DE ALCOLEJA	-76214-APORT.MUNICIPALES PLAN PROV.COOPER.OBRAS Y SERV.MUNICIPALES	0,0491				
2024.2.PLA.14	ALCOSSER: Mejora en la eficiencia energética del alumbrado público	P0300700B AYUNTAMIENTO DE ALCOSSER	-76214-APORT.MUNICIPALES PLAN PROV.COOPER.OBRAS Y SERV.MUNICIPALES	0,0499				

Documento adaptado electrónicamente para ser publicado de conformidad con lo previsto en la LOPD-GDD. Imprenta Provincial de la Diputación de Alicante. Servicio de Transparencia, BOP e Imprenta

GASTOS CON FINANCIACIÓN AFECTADA

DESVIACIONES DE FINANCIACIÓN

EJERCICIO 2025

CÓDIGO DE GASTO	DESCRIPCIÓN	AGENTE FINANCIADOR		COEFICIENTE DE FINANCIACIÓN	DESVIACIONES DEL EJERCICIO		DESVIACIONES ACUMULADAS	
		TERCERO	APLICACIÓN PRESUPUESTARIA		POSITIVAS	NEGATIVAS	POSITIVAS	NEGATIVAS
2024.2.PLA.27	ALMUDAINA: Edificio gimnasio y aseo adaptado	P0301600C AYUNTAMIENTO DE ALMUDAINA	-76214-APORT.MUNICIPALES PLAN PROV.COOPER.OBRAS Y SERV.MUNICIPALES	0,0491				
2024.2.PLA.31	BALONES: Demolición edificios, constr. escenario, vestuarios y almacén y urb. entorno iglesia Sant Frances d'Asis	P0302000E AYUNTAMIENTO DE BALONES	-76214-APORT.MUNICIPALES PLAN PROV.COOPER.OBRAS Y SERV.MUNICIPALES	0,0500				
2024.2.PLA.34	BENASAU: Reparación piscina municipal y acondicionamiento instalaciones deportivas	P0302200A AYUNTAMIENTO DE BENASAU	-76214-APORT.MUNICIPALES PLAN PROV.COOPER.OBRAS Y SERV.MUNICIPALES	0,0485				
2024.2.PLA.35	BENEIXAMA: Construcción de equipamiento cubierto en Polideportivo Municipal	P0302300I AYUNTAMIENTO DE BENEIXAMA	-76214-APORT.MUNICIPALES PLAN PROV.COOPER.OBRAS Y SERV.MUNICIPALES	0,1464				
2024.2.PLA.40	BENIARBEIG: Pistas Polideportivas	P0302600B AYUNTAMIENTO DE BENIARBEIG	-76214-APORT.MUNICIPALES PLAN PROV.COOPER.OBRAS Y SERV.MUNICIPALES	0,1446				
2024.2.PLA.41	BENIARBEIG: Peatonalización c/ Luis Santoja y Plaza del Ayuntamiento	P0302600B AYUNTAMIENTO DE BENIARBEIG	-76214-APORT.MUNICIPALES PLAN PROV.COOPER.OBRAS Y SERV.MUNICIPALES	0,1450		514,50		514,50

Documento adaptado electrónicamente para ser publicado de conformidad con lo previsto en la LOPD-GDD. Imprenta Provincial de la Diputación de Alicante. Servicio de Transparencia, BOP e Imprenta

GASTOS CON FINANCIACIÓN AFECTADA

DESVIACIONES DE FINANCIACIÓN

EJERCICIO 2025

CÓDIGO DE GASTO	DESCRIPCIÓN	AGENTE FINANCIADOR		COEFICIENTE DE FINANCIACIÓN	DESVIACIONES DEL EJERCICIO		DESVIACIONES ACUMULADAS	
		TERCERO	APLICACIÓN PRESUPUESTARIA		POSITIVAS	NEGATIVAS	POSITIVAS	NEGATIVAS
2024.2.PLA.42	BENIARBEIG: Cobertura para espacios multiusos	P0302600B AYUNTAMIENTO DE BENIARBEIG	-76214-APORT.MUNICIPALES PLAN PROV.COOPER.OBRAS Y SERV.MUNICIPALES	0,1464				
2024.2.PLA.48	BENIFALLIM: Formación de zona de estacionamiento fotovoltaico	P0303200J AYUNTAMIENTO DE BENIFALLIM	-76214-APORT.MUNICIPALES PLAN PROV.COOPER.OBRAS Y SERV.MUNICIPALES	0,0500				
2024.2.PLA.49	BENIFALLIM: Adecuación del espacio perimetral del Centro Social Polivalente	P0303200J AYUNTAMIENTO DE BENIFALLIM	-76214-APORT.MUNICIPALES PLAN PROV.COOPER.OBRAS Y SERV.MUNICIPALES	0,0484				
2024.2.PLA.51	BENIFATO: Construcción de un edificio para la ampliación de dependencias municipales	P0303300H AYUNTAMIENTO DE BENIFATO	-76214-APORT.MUNICIPALES PLAN PROV.COOPER.OBRAS Y SERV.MUNICIPALES	0,0491				
2024.2.PLA.52	BENIGEMBLA: Ampliación edificio social polivalente	P0302900F AYUNTAMIENTO DE BENIGEMBLA	-76214-APORT.MUNICIPALES PLAN PROV.COOPER.OBRAS Y SERV.MUNICIPALES	0,0489				
2024.2.PLA.56	BENILLOBA: Refuerzo de talud en vertido red de pluviales al Río Frainos	P0303500C AYUNTAMIENTO DE BENILLOBA	-76214-APORT.MUNICIPALES PLAN PROV.COOPER.OBRAS Y SERV.MUNICIPALES	0,0484				

Documento adaptado electrónicamente para ser publicado de conformidad con lo previsto en la LOPD-GDD. Imprenta Provincial de la Diputación de Alicante. Servicio de Transparencia, BOP e Imprenta

GASTOS CON FINANCIACIÓN AFECTADA

DESVIACIONES DE FINANCIACIÓN

EJERCICIO 2025

CÓDIGO DE GASTO	DESCRIPCIÓN	AGENTE FINANCIADOR		COEFICIENTE DE FINANCIACIÓN	DESVIACIONES DEL EJERCICIO		DESVIACIONES ACUMULADAS	
		TERCERO	APLICACIÓN PRESUPUESTARIA		POSITIVAS	NEGATIVAS	POSITIVAS	NEGATIVAS
2024.2.PLA.57	BENILLOBA: Reforma de las piscinas municipales e instalaciones anexas	P0303500C AYUNTAMIENTO DE BENILLOBA	-76214-APORT.MUNICIPALES PLAN PROV.COOPER.OBRAS Y SERV.MUNICIPALES	0,0486		480,61		480,61
2024.2.PLA.59	BENILLUP: Repavimentación del entorno viario del Centro Social	P0303600A AYUNTAMIENTO DE BENILLUP	-76214-APORT.MUNICIPALES PLAN PROV.COOPER.OBRAS Y SERV.MUNICIPALES	0,0483				
2024.2.PLA.60	BENILLUP: Creación espacio cultural al aire libre mediante la construcción de una pérgola en el mirador del Travadell	P0303600A AYUNTAMIENTO DE BENILLUP	-76214-APORT.MUNICIPALES PLAN PROV.COOPER.OBRAS Y SERV.MUNICIPALES	0,0483				
2024.2.PLA.64	BENIMARFULL: Edificio para gimnasio y nuevos usos en polideportivo municipal	P0303800G AYUNTAMIENTO DE BENIMARFULL	-76214-APORT.MUNICIPALES PLAN PROV.COOPER.OBRAS Y SERV.MUNICIPALES	0,0500				
2024.2.PLA.65	BENIMASSOT: Adecuación de edificio municipal turístico en calle Raval	P0303900E AYUNTAMIENTO DE BENIMASSOT	-76214-APORT.MUNICIPALES PLAN PROV.COOPER.OBRAS Y SERV.MUNICIPALES	0,0488				
2024.2.PLA.67	BENIMELI: Elevación de planta para ampliación de edificio multiusos	P0304000C AYUNTAMIENTO DE BENIMELI	-76214-APORT.MUNICIPALES PLAN PROV.COOPER.OBRAS Y SERV.MUNICIPALES	0,0491				

Documento adaptado electrónicamente para ser publicado de conformidad con lo previsto en la LOPD-GDD. Imprenta Provincial de la Diputación de Alicante. Servicio de Transparencia, BOP e Imprenta

GASTOS CON FINANCIACIÓN AFECTADA

DESVIACIONES DE FINANCIACIÓN

EJERCICIO 2025

CÓDIGO DE GASTO	DESCRIPCIÓN	AGENTE FINANCIADOR		COEFICIENTE DE FINANCIACIÓN	DESVIACIONES DEL EJERCICIO		DESVIACIONES ACUMULADAS	
		TERCERO	APLICACIÓN PRESUPUESTARIA		POSITIVAS	NEGATIVAS	POSITIVAS	NEGATIVAS
2024.2.PLA.71	BIAR: Adecuación y mejoras de urbanización en el vial perimetral al casco urbano de Biar	P0304300G AYUNTAMIENTO DE BIAR	-76214-APORT.MUNICIPALES PLAN PROV.COOPER.OBRAS Y SERV.MUNICIPALES	0,1464				
2024.2.PLA.72	BIAR: Adecuación de edificio existente para archivo municipal.	P0304300G AYUNTAMIENTO DE BIAR	-76214-	0,1500				
2024.2.PLA.88	CASTELL DE CASTELLS: Mejora, adecuación y refuerzo en la piscina y pista polideportiva	P0305400D AYUNTAMIENTO DE CASTELL DE CASTELLS	-76214-APORT.MUNICIPALES PLAN PROV.COOPER.OBRAS Y SERV.MUNICIPALES	0,0485				
2024.2.PLA.89	CASTELL DE CASTELLS: Ampliación, acceso y mejoras del espacio público adyacente a la avda. de Alcoy	P0305400D AYUNTAMIENTO DE CASTELL DE CASTELLS	-76214-APORT.MUNICIPALES PLAN PROV.COOPER.OBRAS Y SERV.MUNICIPALES	0,0500				
2024.2.PLA.94	CONFRIDES: Obras de renovación de pavimentos y adecuación de varias calles y espacios en el núcleo urbano del Abdet	P0305700G AYUNTAMIENTO DE CONFRIDES	-76214-APORT.MUNICIPALES PLAN PROV.COOPER.OBRAS Y SERV.MUNICIPALES	0,0485				
2024.2.PLA.95	CONFRIDES: Formación de zona de estacionamiento en la calle la Era de abajo	P0305700G AYUNTAMIENTO DE CONFRIDES	-76214-APORT.MUNICIPALES PLAN PROV.COOPER.OBRAS Y SERV.MUNICIPALES	0,0485				

Documento adaptado electrónicamente para ser publicado de conformidad con lo previsto en la LOPD-GDD. Imprenta Provincial de la Diputación de Alicante. Servicio de Transparencia, BOP e Imprenta

GASTOS CON FINANCIACIÓN AFECTADA

DESVIACIONES DE FINANCIACIÓN

EJERCICIO 2025

CÓDIGO DE GASTO	DESCRIPCIÓN	AGENTE FINANCIADOR		COEFICIENTE DE FINANCIACIÓN	DESVIACIONES DEL EJERCICIO		DESVIACIONES ACUMULADAS	
		TERCERO	APLICACIÓN PRESUPUESTARIA		POSITIVAS	NEGATIVAS	POSITIVAS	NEGATIVAS
2024.2.PLA.96	COX: Rehabilitación de la plaza de la glorieta	P0305800E AYUNTAMIENTO DE COX	-76214-APORT.MUNICIPALES PLAN PROV.COOPER.OBRAS Y SERV.MUNICIPALES	0,3120				
2024.2.PLA.105	EL FONDÓ DE LES NEUS: Instalación tanque tormentas junto a estación bombeo aguas residuales (EBAR) que bombea a EDAR	P0307700E AYUNTAMIENTO DE EL FONDÓ DE LES NEUS	-76214-APORT.MUNICIPALES PLAN PROV.COOPER.OBRAS Y SERV.MUNICIPALES	0,1776				
2024.2.PLA.106	EL RÁFOL D'ALMUNIA: Acondicionamiento zona deportiva	P0311000D AYUNTAMIENTO DE EL RAFOL D'ALMUNIA	-76214-APORT.MUNICIPALES PLAN PROV.COOPER.OBRAS Y SERV.MUNICIPALES	0,0485				
2024.2.PLA.113	FAGECA: Demolición edificio municipal y construcción nuevo edificio uso polivalente, asistencial y cultural	P0306700F AYUNTAMIENTO DE FAGECA	-76214-APORT.MUNICIPALES PLAN PROV.COOPER.OBRAS Y SERV.MUNICIPALES	0,0491				
2024.2.PLA.115	FAMORCA: Aparcamiento público en superficie	P0306800D AYUNTAMIENTO DE FAMORCA	-76214-APORT.MUNICIPALES PLAN PROV.COOPER.OBRAS Y SERV.MUNICIPALES	0,0500				

Documento adaptado electrónicamente para ser publicado de conformidad con lo previsto en la LOPD-GDD. Imprenta Provincial de la Diputación de Alicante. Servicio de Transparencia, BOP e Imprenta

GASTOS CON FINANCIACIÓN AFECTADA

DESVIACIONES DE FINANCIACIÓN

EJERCICIO 2025

CÓDIGO DE GASTO	DESCRIPCIÓN	AGENTE FINANCIADOR		COEFICIENTE DE FINANCIACIÓN	DESVIACIONES DEL EJERCICIO		DESVIACIONES ACUMULADAS	
		TERCERO	APLICACIÓN PRESUPUESTARIA		POSITIVAS	NEGATIVAS	POSITIVAS	NEGATIVAS
2024.2.PLA.124	GORGA: Desdoblamiento canalización pluviales y residuales en el ámbito de varias calles del casco urbano	P0307300D AYUNTAMIENTO DE GORGA	-76214-APORT.MUNICIPALES PLAN PROV.COOPER.OBRAS Y SERV.MUNICIPALES	0,0485				
2024.2.PLA.129	HONDÓN DE LOS FRAILES: Mejora en instalaciones deportivas	P0307800C AYUNTAMIENTO DE HONDON DE LOS FRAILES	-76214-APORT.MUNICIPALES PLAN PROV.COOPER.OBRAS Y SERV.MUNICIPALES	0,0491				
2024.2.PLA.130	HONDÓN DE LOS FRAILES: Ecoparque de Hondón de los Frailes	P0307800C AYUNTAMIENTO DE HONDON DE LOS FRAILES	-76214-APORT.MUNICIPALES PLAN PROV.COOPER.OBRAS Y SERV.MUNICIPALES	0,0484				
2024.2.PLA.138	LA ROMANA: Renovación de la red de saneamiento y mejora pavimentación viales 2ª fase	P0311400F AYUNTAMIENTO DE LA ROMANA	-76214-APORT.MUNICIPALES PLAN PROV.COOPER.OBRAS Y SERV.MUNICIPALES	0,1474				
2024.2.PLA.139	LA VALL D'ALCALÀ: Mejora urbana c/ almendros de Alcalá de la Jovada	P0313400D AYUNTAMIENTO DE LA VALL D'ALCALA	-76214-APORT.MUNICIPALES PLAN PROV.COOPER.OBRAS Y SERV.MUNICIPALES	0,0484				
2024.2.PLA.140	LA VALL D'ALCALÀ: Mejora urbana entorno lavadero de Alcalá de la Jovada	P0313400D AYUNTAMIENTO DE LA VALL D'ALCALA	-76214-APORT.MUNICIPALES PLAN PROV.COOPER.OBRAS Y SERV.MUNICIPALES	0,0484		110,29		110,29

Documento adaptado electrónicamente para ser publicado de conformidad con lo previsto en la LOPD-GDD. Imprenta Provincial de la Diputación de Alicante. Servicio de Transparencia, BOP e Imprenta

GASTOS CON FINANCIACIÓN AFECTADA

DESVIACIONES DE FINANCIACIÓN

EJERCICIO 2025

CÓDIGO DE GASTO	DESCRIPCIÓN	AGENTE FINANCIADOR		COEFICIENTE DE FINANCIACIÓN	DESVIACIONES DEL EJERCICIO		DESVIACIONES ACUMULADAS	
		TERCERO	APLICACIÓN PRESUPUESTARIA		POSITIVAS	NEGATIVAS	POSITIVAS	NEGATIVAS
2024.2.PLA.141	LA VALL D'ALCALÀ: Mejora parque infantil de Alcalá de la Jovada	P0313400D AYUNTAMIENTO DE LA VALL D'ALCALA	-76214-APORT.MUNICIPALES PLAN PROV.COOPER.OBRAS Y SERV.MUNICIPALES	0,0484	2,74		2,74	
2024.2.PLA.144	LA VALL D'EBO: Reforma y adecuación de edificio cultural multiusos	P0313500A AYUNTAMIENTO DE LA VALL D'EBO	-76214-APORT.MUNICIPALES PLAN PROV.COOPER.OBRAS Y SERV.MUNICIPALES	0,0491				
2024.2.PLA.145	LA VALL D'EBO: Mejora y adecuación de las instalaciones del Ayuntamiento	P0313500A AYUNTAMIENTO DE LA VALL D'EBO	-76214-APORT.MUNICIPALES PLAN PROV.COOPER.OBRAS Y SERV.MUNICIPALES	0,0489				
2024.2.PLA.146	LA XARA (E.L.M.): Acondicionamiento terrenos colindantes a Casa del Vidre para dotarla de accesos rodado y peatonal	P0300018I E.A.T.I.M. LA XARA	-76214-APORT.MUNICIPALES PLAN PROV.COOPER.OBRAS Y SERV.MUNICIPALES	0,1474				
2024.2.PLA.147	LA XARA (E.L.M.): Reforma del edificio conocido como Casa del Vidre	P0300018I E.A.T.I.M. LA XARA	-76214-APORT.MUNICIPALES PLAN PROV.COOPER.OBRAS Y SERV.MUNICIPALES	0,1501				
2024.2.PLA.151	L'ALQUERÍA D'ASNAR: Pavimentación de aparcamientos públicos	P0301700A AYUNTAMIENTO DE L'ALQUERIA D'ASNAR	-76214-APORT.MUNICIPALES PLAN PROV.COOPER.OBRAS Y SERV.MUNICIPALES	0,0484		100,12		100,12

Documento adaptado electrónicamente para ser publicado de conformidad con lo previsto en la LOPD-GDD. Imprenta Provincial de la Diputación de Alicante. Servicio de Transparencia, BOP e Imprenta

GASTOS CON FINANCIACIÓN AFECTADA

DESVIACIONES DE FINANCIACIÓN

EJERCICIO 2025

CÓDIGO DE GASTO	DESCRIPCIÓN	AGENTE FINANCIADOR		COEFICIENTE DE FINANCIACIÓN	DESVIACIONES DEL EJERCICIO		DESVIACIONES ACUMULADAS	
		TERCERO	APLICACIÓN PRESUPUESTARIA		POSITIVAS	NEGATIVAS	POSITIVAS	NEGATIVAS
2024.2.PLA.152	L'ALQUERÍA D'ASNAR: Sustitución tuberías fibrocemento por polietileno entorno Pz.Miguel Hernández	P0301700A AYUNTAMIENTO DE L'ALQUERIA D'ASNAR	-76214-APORT.MUNICIPALES PLAN PROV.COOPER.OBRAS Y SERV.MUNICIPALES	0,0485		266,22		266,22
2024.2.PLA.159	LLOSA DE CAMACHO (E.L.M): Creación de aceras y renovación de existentes en calle la Granja	P5300601A ENTIDAD LOCAL MENOR LA LLOSA DE CAMACHO	-76214-APORT.MUNICIPALES PLAN PROV.COOPER.OBRAS Y SERV.MUNICIPALES	0,0486				
2024.2.PLA.160	LLOSA DE CAMACHO (E.L.M): Actuación en Área del merendero	P5300601A ENTIDAD LOCAL MENOR LA LLOSA DE CAMACHO	-76214-APORT.MUNICIPALES PLAN PROV.COOPER.OBRAS Y SERV.MUNICIPALES	0,0484				
2024.2.PLA.161	LLOSA DE CAMACHO (E.L.M): Adecuación de los almacenes municipales	P5300601A ENTIDAD LOCAL MENOR LA LLOSA DE CAMACHO	-76214-APORT.MUNICIPALES PLAN PROV.COOPER.OBRAS Y SERV.MUNICIPALES	0,0482				
2024.2.PLA.172	MONÓVAR: Actuaciones de infraestructura verde y azul en la Rambla del Salitre	P0308900J AYUNTAMIENTO DE MONOVAR	-76214-	0,3500				
2024.2.PLA.190	ONIL: Pabellón polideportivo en Onil (Fase I)	P0309600E AYUNTAMIENTO DE ONIL	-76214-APORT.MUNICIPALES PLAN PROV.COOPER.OBRAS Y SERV.MUNICIPALES	0,2458				

Documento adaptado electrónicamente para ser publicado de conformidad con lo previsto en la LOPD-GDD. Imprenta Provincial de la Diputación de Alicante. Servicio de Transparencia, BOP e Imprenta

GASTOS CON FINANCIACIÓN AFECTADA

DESVIACIONES DE FINANCIACIÓN

EJERCICIO 2025

CÓDIGO DE GASTO	DESCRIPCIÓN	AGENTE FINANCIADOR		COEFICIENTE DE FINANCIACIÓN	DESVIACIONES DEL EJERCICIO		DESVIACIONES ACUMULADAS	
		TERCERO	APLICACIÓN PRESUPUESTARIA		POSITIVAS	NEGATIVAS	POSITIVAS	NEGATIVAS
2024.2.PLA.211	PINOSO: Construcción nueva zona equipamiento y servicios anexa a instalaciones deportivas municipales	P0310500D AYUNTAMIENTO DE PINOSO	-76214-APORT.MUNICIPALES PLAN PROV.COOPER.OBRAS Y SERV.MUNICIPALES	0,2452				
2024.2.PLA.212	PLANES: Construcción gimnasio municipal de Planes	P0310600B AYUNTAMIENTO DE PLANES	-76214-APORT.MUNICIPALES PLAN PROV.COOPER.OBRAS Y SERV.MUNICIPALES	0,0491				
2024.2.PLA.213	PLANES: Pavimentación del camí Clarent-Polígono 15 parcela 9016	P0310600B AYUNTAMIENTO DE PLANES	-76214-APORT.MUNICIPALES PLAN PROV.COOPER.OBRAS Y SERV.MUNICIPALES	0,0484				
2024.2.PLA.217	QUATRETONDETA: Centro social municipal	P0306000A AYUNTAMIENTO DE QUATRETONDETA	-76214-APORT.MUNICIPALES PLAN PROV.COOPER.OBRAS Y SERV.MUNICIPALES	0,0488				
2024.2.PLA.218	QUATRETONDETA: Almacén municipal	P0306000A AYUNTAMIENTO DE QUATRETONDETA	-76214-APORT.MUNICIPALES PLAN PROV.COOPER.OBRAS Y SERV.MUNICIPALES	0,0482				
2024.2.PLA.219	QUATRETONDETA: Instalaciones deportivas	P0306000A AYUNTAMIENTO DE QUATRETONDETA	-76214-APORT.MUNICIPALES PLAN PROV.COOPER.OBRAS Y SERV.MUNICIPALES	0,0484				

Documento adaptado electrónicamente para ser publicado de conformidad con lo previsto en la LOPD-GDD. Imprenta Provincial de la Diputación de Alicante. Servicio de Transparencia, BOP e Imprenta

GASTOS CON FINANCIACIÓN AFECTADA

DESVIACIONES DE FINANCIACIÓN

EJERCICIO 2025

CÓDIGO DE GASTO	DESCRIPCIÓN	AGENTE FINANCIADOR		COEFICIENTE DE FINANCIACIÓN	DESVIACIONES DEL EJERCICIO		DESVIACIONES ACUMULADAS	
		TERCERO	APLICACIÓN PRESUPUESTARIA		POSITIVAS	NEGATIVAS	POSITIVAS	NEGATIVAS
2024.2.PLA.226	ROJALES: Sustitución columnas pvc y luminarias lámparas vapor sodio alta presión por columnas metálicas y luminarias LED	P0311300H AYUNTAMIENTO DE ROJALES	-76214-APORT.MUNICIPALES PLAN PROV.COOPER.OBRAS Y SERV.MUNICIPALES	0,3440				
2024.2.PLA.228	SAGRA: Aparcamiento público	P0311500C AYUNTAMIENTO DE SAGRA	-76214-APORT.MUNICIPALES PLAN PROV.COOPER.OBRAS Y SERV.MUNICIPALES	0,0484				
2024.2.PLA.229	SAGRA: Archivo Municipal	P0311500C AYUNTAMIENTO DE SAGRA	-76214-APORT.MUNICIPALES PLAN PROV.COOPER.OBRAS Y SERV.MUNICIPALES	0,0489				
2024.2.PLA.230	SALINAS: Renovación de la red de agua potable del diseminado	P0311600A AYUNTAMIENTO DE SALINAS	-76214-APORT.MUNICIPALES PLAN PROV.COOPER.OBRAS Y SERV.MUNICIPALES	0,1457				
2024.2.PLA.231	SALINAS: Nave industrial para uso de almacén municipal	P0311600A AYUNTAMIENTO DE SALINAS	-76214-APORT.MUNICIPALES PLAN PROV.COOPER.OBRAS Y SERV.MUNICIPALES	0,1453				
2024.2.PLA.232	SALINAS: Adecuación de diversos caminos mediante triple tratamiento	P0311600A AYUNTAMIENTO DE SALINAS	-76214-APORT.MUNICIPALES PLAN PROV.COOPER.OBRAS Y SERV.MUNICIPALES	0,1454		540,49		540,49

Documento adaptado electrónicamente para ser publicado de conformidad con lo previsto en la LOPD-GDD. Imprenta Provincial de la Diputación de Alicante. Servicio de Transparencia, BOP e Imprenta

GASTOS CON FINANCIACIÓN AFECTADA

DESVIACIONES DE FINANCIACIÓN

EJERCICIO 2025

CÓDIGO DE GASTO	DESCRIPCIÓN	AGENTE FINANCIADOR		COEFICIENTE DE FINANCIACIÓN	DESVIACIONES DEL EJERCICIO		DESVIACIONES ACUMULADAS	
		TERCERO	APLICACIÓN PRESUPUESTARIA		POSITIVAS	NEGATIVAS	POSITIVAS	NEGATIVAS
2024.2.PLA.237	SAN MIGUEL DE SALINAS: Biblioteca	P0312000C AYUNTAMIENTO DE SAN MIGUEL DE SALINAS	-76214-APORT.MUNICIPALES PLAN PROV.COOPER.OBRAS Y SERV.MUNICIPALES	0,2458				
2024.2.PLA.246	SAX: Intervenciones y mejoras Ciudad Deportiva Municipal	P0312300G AYUNTAMIENTO DE SAX	-76214-APORT.MUNICIPALES PLAN PROV.COOPER.OBRAS Y SERV.MUNICIPALES	0,2578				
2024.2.PLA.247	SELLA: Ampliación edificio multifuncional	P0312400E AYUNTAMIENTO DE SELLA	-76214-APORT.MUNICIPALES PLAN PROV.COOPER.OBRAS Y SERV.MUNICIPALES	0,0499				
2024.2.PLA.248	SENIJA: Obras de mejoras de urbanización de la plaza ayuntamiento y su entorno en Senija	P0312500B AYUNTAMIENTO DE SENIJA	-76214-APORT.MUNICIPALES PLAN PROV.COOPER.OBRAS Y SERV.MUNICIPALES	0,0485				
2024.2.PLA.249	TÁRBENA: Centro Social "Can Mançana"	P0312700H AYUNTAMIENTO DE TARBENA	-76214-APORT.MUNICIPALES PLAN PROV.COOPER.OBRAS Y SERV.MUNICIPALES	0,0490				
2024.2.PLA.250	TÁRBENA: Reparación de camino de Mallades	P0312700H AYUNTAMIENTO DE TARBENA	-76214-APORT.MUNICIPALES PLAN PROV.COOPER.OBRAS Y SERV.MUNICIPALES	0,0484	2,56		2,56	

Documento adaptado electrónicamente para ser publicado de conformidad con lo previsto en la LOPD-GDD. Imprenta Provincial de la Diputación de Alicante. Servicio de Transparencia, BOP e Imprenta

GASTOS CON FINANCIACIÓN AFECTADA

DESVIACIONES DE FINANCIACIÓN

EJERCICIO 2025

CÓDIGO DE GASTO	DESCRIPCIÓN	AGENTE FINANCIADOR		COEFICIENTE DE FINANCIACIÓN	DESVIACIONES DEL EJERCICIO		DESVIACIONES ACUMULADAS	
		TERCERO	APLICACIÓN PRESUPUESTARIA		POSITIVAS	NEGATIVAS	POSITIVAS	NEGATIVAS
2024.2.PLA.252	TIBI: Sustitución conducciones abastecimiento agua potable (nº 1:red alta bombeo pozo-depósito Les Redones, nº 2 red ...	P0312900D AYUNTAMIENTO DE TIBI	-76214-APORT.MUNICIPALES PLAN PROV.COOPER.OBRAS Y SERV.MUNICIPALES	0,1455				
2024.2.PLA.253	TIBI: Acondicionamiento del camino rural La Ancornia	P0312900D AYUNTAMIENTO DE TIBI	-76214-APORT.MUNICIPALES PLAN PROV.COOPER.OBRAS Y SERV.MUNICIPALES	0,1457		1.237,02		1.237,02
2024.2.PLA.254	TOLLOS: Asfaltado y mejora de caminos rurales	P0313000B AJUNTAMENT DE TOLLOS	-76214-APORT.MUNICIPALES PLAN PROV.COOPER.OBRAS Y SERV.MUNICIPALES	0,0486				
2024.2.PLA.255	TORMOS: Mejora del acceso a Tormos desde Orba: reurbanización tramo C. Pou	P0313100J AYUNTAMIENTO DE TORMOS	-76214-APORT.MUNICIPALES PLAN PROV.COOPER.OBRAS Y SERV.MUNICIPALES	0,0484		166,54		166,54
2024.2.PLA.256	TORMOS: Reurbanización y mejora de la C. Trinquete	P0313100J AYUNTAMIENTO DE TORMOS	-76214-APORT.MUNICIPALES PLAN PROV.COOPER.OBRAS Y SERV.MUNICIPALES	0,0500				
2024.2.PLA.257	TORMOS: Mejora de entorno del (PQL1), parque público Calvari	P0313100J AYUNTAMIENTO DE TORMOS	-76214-APORT.MUNICIPALES PLAN PROV.COOPER.OBRAS Y SERV.MUNICIPALES	0,0483		83,56		83,56

Documento adaptado electrónicamente para ser publicado de conformidad con lo previsto en la LOPD-GDD. Imprenta Provincial de la Diputación de Alicante. Servicio de Transparencia, BOP e Imprenta

GASTOS CON FINANCIACIÓN AFECTADA

DESVIACIONES DE FINANCIACIÓN

EJERCICIO 2025

CÓDIGO DE GASTO	DESCRIPCIÓN	AGENTE FINANCIADOR		COEFICIENTE DE FINANCIACIÓN	DESVIACIONES DEL EJERCICIO		DESVIACIONES ACUMULADAS	
		TERCERO	APLICACIÓN PRESUPUESTARIA		POSITIVAS	NEGATIVAS	POSITIVAS	NEGATIVAS
2024.2.PLA.263	XALÓ: Ensanche del tablero y adecuación del puente de la Solana	P0308100G AYUNTAMIENTO DE XALO	-76214-APORT.MUNICIPALES PLAN PROV.COOPER.OBRAS Y SERV.MUNICIPALES	0,1472				
2024.2.PLA.266	BENIARRÉS: Colector de pluviales en calle Alameda	P0302800H AYUNTAMIENTO DE BENIARRES	-76214-	0,0486				
2024.2.PLA.267	BENIARRÉS: Adecuación de pavimentos y alumbrado en diversas calles del casco urbano	P0302800H AYUNTAMIENTO DE BENIARRES	-76214-	0,0485				
2024.2.PLA.268	BENIDOLEIG: Habilitación local para uso dotacional	P0303000D AYUNTAMIENTO DE BENIDOLEIG	-76214-	0,0499				
2024.2.PLA.270	IBI: Control desbord. Sist.Saneam.núcleo urb.episodios lluvia (PVDSS)-07 a cauce y señal. puntos críticos inundables	P0307900A AYUNTAMIENTO DE IBI	-76214-	0,3500				
2024.2.PLA.271	IBI: Ampliación colector saneamiento en calle Alicante, de calle Reyes Católicos a Muebles Verdú	P0307900A AYUNTAMIENTO DE IBI	-76214-	0,3363				

Documento adaptado electrónicamente para ser publicado de conformidad con lo previsto en la LOPD-GDD. Imprenta Provincial de la Diputación de Alicante. Servicio de Transparencia, BOP e Imprenta

GASTOS CON FINANCIACIÓN AFECTADA

DESVIACIONES DE FINANCIACIÓN

EJERCICIO 2025

CÓDIGO DE GASTO	DESCRIPCIÓN	AGENTE FINANCIADOR		COEFICIENTE DE FINANCIACIÓN	DESVIACIONES DEL EJERCICIO		DESVIACIONES ACUMULADAS	
		TERCERO	APLICACIÓN PRESUPUESTARIA		POSITIVAS	NEGATIVAS	POSITIVAS	NEGATIVAS
2024.2.PLA.272	IBI: Red saneamiento pluviales ámbito Ávda Azorín, desde c/ Tibi, Avda. Juan Carlos I hasta c/ Jovellanos	P0307900A AYUNTAMIENTO DE IBI	-76214-	0,3435				
2024.3.ACD.1	GESTION SOSTENIBLE DE FLUJOS TURISTICOS: PLAN DE COMUNICACION GESTION. MRR	Q9655770G TURISME COMUNITAT VALENCIANA	-45101-SUBV.TURISME G.V.:PROY.ACD GEST.SOST.FLUJOS TURIS.(FOND.MRR)	1,0000		101.199,96	198.800,04	
2024.3.INA.1	XXXII MUESTRA DE TEATRO ESPAÑOL DE AUTORES CONTEMPORÁNEOS	B03168820 ESOC, S.L.	-34401-PRECIO PUBLICO POR VENTA DE ENTRADAS MUESTRA TEATRO	0,0351		1.068,15	257,31	
2024.3.INA.1	XXXII MUESTRA DE TEATRO ESPAÑOL DE AUTORES CONTEMPORÁNEOS	Q2818024H INSTITUTO NACIONAL DE LAS ARTES ESCENICAS Y DE LA MUSICA	-42091-SUBVENCIÓN INAEM MUESTRA DE TEATRO ESPAÑOL	0,8162		24.846,74	5.985,47	
2024.3.INA.1	XXXII MUESTRA DE TEATRO ESPAÑOL DE AUTORES CONTEMPORÁNEOS	P0301400H AYUNTAMIENTO DE ALICANTE	-46202-APORTACIÓN DEL AYTO. ALICANTE A LA MUESTRA DE TEATRO ESPAÑOL	0,0272		828,22	199,52	
2024.3.INA.1	XXXII MUESTRA DE TEATRO ESPAÑOL DE AUTORES CONTEMPORÁNEOS	G81624736 FUNDACION SGAE	-48103-SUBVENCIÓN FUNDACIÓN SGAE A LA MUESTRA DE TEATRO ESPAÑOL	0,0510		1.552,92	374,09	

Documento adaptado electrónicamente para ser publicado de conformidad con lo previsto en la LOPD-GDD. Imprenta Provincial de la Diputación de Alicante. Servicio de Transparencia, BOP e Imprenta

GASTOS CON FINANCIACIÓN AFECTADA

DESVIACIONES DE FINANCIACIÓN

EJERCICIO 2025

CÓDIGO DE GASTO	DESCRIPCIÓN	AGENTE FINANCIADOR		COEFICIENTE DE FINANCIACIÓN	DESVIACIONES DEL EJERCICIO		DESVIACIONES ACUMULADAS	
		TERCERO	APLICACIÓN PRESUPUESTARIA		POSITIVAS	NEGATIVAS	POSITIVAS	NEGATIVAS
2024.3.LABOR.1	SUBV. LABORA ACCIONES EMPRENDIMIENTO Y APOYO MUNICIPIOS RIESGO DESPOBLAMIENTO	Q4601048D LABORA SERVEI VALENCIA D'OCUPACIO I FORMACIO	-45102-SUBV.LABORA:ACCIONES EMPREND.Y APOYO MUNIC.RIESGO DESPOBLAM	0,0000	24.237,32		24.237,32	
2024.3.MILAV.1	SUBVENCIÓN GENERALITAT VALENCIANA PARA LA REALIZACIÓN ACTIVIDADES CULTURALES	S4611001A GENERALITAT VALENCIANA	-45065-SUBV.G.V.:REALIZACIÓN ACTIVIDADES CULTURALES Y ARTÍSTICAS	0,8065	200.000,00			
2024.3.MSA.1	Manual de soluciones de adaptación al cambio climático.	S4611001A GENERALITAT VALENCIANA	-45089-SUBV.GENERALITAT VALENC.:PACTO DE LAS ALCALDÍAS POR EL CLIMA	1,0000	39.827,80			
2024.3.TRANS.1	PROMOCIÓN Y FOMENTO DE LA PARTICIPACIÓN CIUDADANA	S4611001A GENERALITAT VALENCIANA	-45062-SUBV.G.V. FOMENTO PARTICIPACIÓN CIUDADANA EN EL ÁMBITO LOCAL	0,6914	135.340,87			
2024.3.TRANS.2	PROMOCIÓN Y FOMENTO DE LA TRANSPARENCIA Y BUEN GOBIERNO	S4611001A GENERALITAT VALENCIANA	-45063-SUBV.G.V. FOMENTO TRANSPARENCIA Y BUEN GOBIERNO ÁMBITO LOCAL	0,6914	64.062,13			
2024.8.SIGIT.1	Proyecto SIGITE - Nuevo sistema de Gestión de Información sobre el Territorio (Fondos PRTR)	S2833002E MINISTERIO DE POLITICA TERRITORIAL	-42092-SUBV.MPT:PROY.SIGITE NUEVO SIST.GEST.INFORM.S/TERRIT.(F.MRR)	1,0000		750.000,00		

Documento adaptado electrónicamente para ser publicado de conformidad con lo previsto en la LOPD-GDD. Imprenta Provincial de la Diputación de Alicante. Servicio de Transparencia, BOP e Imprenta

GASTOS CON FINANCIACIÓN AFECTADA

DESVIACIONES DE FINANCIACIÓN

EJERCICIO 2025

CÓDIGO DE GASTO	DESCRIPCIÓN	AGENTE FINANCIADOR		COEFICIENTE DE FINANCIACIÓN	DESVIACIONES DEL EJERCICIO		DESVIACIONES ACUMULADAS	
		TERCERO	APLICACIÓN PRESUPUESTARIA		POSITIVAS	NEGATIVAS	POSITIVAS	NEGATIVAS
2025.2.AIG.1	PROYECTO ALICANTE INTELIGENTE AGUA (AIGUA) FONDOS MRR: INFRAESTRUCTURAS HIDRÁULICAS Y APLICACIONES OPTIMIZAR GESTIÓN.	FCEEF COMUNIDAD ECONOMICA EUROPEA	-72011-SUBV.M.TRANS.ECOL.Y RETO DEM.:PROY.ALIC.INTELIG.(AIGUA)F.MRR	1,0000				
2025.2.MED.1	ACUERDO DE COOPERACIÓN CON LA EPSAR Y GENERALITAT PARA INFRAESTRUCTURAS Y ACTUACIONES EN INSTALACIONES HIDRÁULICAS.	Q9650012I ENTIDAD PUBLICA DE SANEAMIENTO DE AGUAS RESIDUALES DE	-75301-SUBVENCIÓN EPSAR G.V. FINANCIACIÓN INFRAESTRUCTURAS Y ACTUAC	0,9740				
2025.2.MER.1	COMUNIDAD DE REGANTES DE ALBATERA: INSTALACIÓN DE SISTEMA DE OXIGENACIÓN EN EMBALSE Nº 3.	G03592425 COMUNIDAD DE REGANTES DE ALBATERA	-78001-APORTACIONES COM.REGANTES Y OTRAS ENT.RIEGO INFRAES.HIDRÁULI	0,2000				

Documento adaptado electrónicamente para ser publicado de conformidad con lo previsto en la LOPD-GDD. Imprenta Provincial de la Diputación de Alicante. Servicio de Transparencia, BOP e Imprenta

GASTOS CON FINANCIACIÓN AFECTADA

DESVIACIONES DE FINANCIACIÓN

EJERCICIO 2025

CÓDIGO DE GASTO	DESCRIPCIÓN	AGENTE FINANCIADOR		COEFICIENTE DE FINANCIACIÓN	DESVIACIONES DEL EJERCICIO		DESVIACIONES ACUMULADAS	
		TERCERO	APLICACIÓN PRESUPUESTARIA		POSITIVAS	NEGATIVAS	POSITIVAS	NEGATIVAS
2025.2.MER.2	COMUNIDAD DE REGANTES DE BENFERRI: INVERSIONES ESTRATÉGICAS PARA LA MEJORA DE LA CALIDAD DE LAS AGUAS.	G03956083 COMUNIDAD DE REGANTES DE BENFERRI	-78001-APORTACIONES COM.REGANTES Y OTRAS ENT.RIEGO INFRAES.HIDRÁULI	0,2000				
2025.2.MER.3	COMUNIDAD DE REGANTES SANTO DOMINGO (BIGASTRO): REHABILITACIÓN CABEZAL RIEGO ZONA REGABLE BALSA "EL PINO" FASE II.	G03777281 COMUNIDAD DE REGANTES SANTO DOMINGO	-78001-APORTACIONES COM.REGANTES Y OTRAS ENT.RIEGO INFRAES.HIDRÁULI	0,2000				
2025.2.MER.4	COMUNIDAD DE REGANTES DE CREVILLENTE: PLANTA FOTOVOLTAICA ALGUEDA (1ª FASE).	G03852860 COMUNIDAD DE REGANTES DE CREVILLENTE	-78001-APORTACIONES COM.REGANTES Y OTRAS ENT.RIEGO INFRAES.HIDRÁULI	0,2000				

Documento adaptado electrónicamente para ser publicado de conformidad con lo previsto en la LOPD-GDD. Imprenta Provincial de la Diputación de Alicante. Servicio de Transparencia, BOP e Imprenta

GASTOS CON FINANCIACIÓN AFECTADA

DESVIACIONES DE FINANCIACIÓN

EJERCICIO 2025

CÓDIGO DE GASTO	DESCRIPCIÓN	AGENTE FINANCIADOR		COEFICIENTE DE FINANCIACIÓN	DESVIACIONES DEL EJERCICIO		DESVIACIONES ACUMULADAS	
		TERCERO	APLICACIÓN PRESUPUESTARIA		POSITIVAS	NEGATIVAS	POSITIVAS	NEGATIVAS
2025.2.MER.5	COMUNIDAD DE REGANTES TERCERO DE LEVANTE DE ELCHE: MEJORA INSTALACIONES CONTROL USO AGUA TERCIARIO EDAR RINCÓN DE LEÓN.	G03915816 COMUNIDAD DE REGANTES TERCERO DE LEVANTE DE ELCHE	-78001-APORTACIONES COM.REGANTES Y OTRAS ENT.RIEGO INFRAES.HIDRÁULI	0,2000				
2025.2.MER.6	JUZGADO PRIVATIVO DE AGUAS DE GUARDAMAR DEL SEGURA: REPARACIÓN DE ACEQUIA DE ALCUDIA.	G03522810 JUZGADO PRIVATIVO DE AGUAS DE GUARDAMAR DEL SEGURA	-78001-APORTACIONES COM.REGANTES Y OTRAS ENT.RIEGO INFRAES.HIDRÁULI	0,2000				
2025.2.MER.7	COMUNIDAD DE REGANTES AGUAS DE NOVELDA: MEJORA EFICIENCIA USO AGUA DE RIEGO EN COMUNIDAD DE REGANTES AGUAS DE NOVELDA.	G03034246 COMUNIDAD DE AGUAS DE NOVELDA	-78001-APORTACIONES COM.REGANTES Y OTRAS ENT.RIEGO INFRAES.HIDRÁULI	0,2000				

Documento adaptado electrónicamente para ser publicado de conformidad con lo previsto en la LOPD-GDD. Imprenta Provincial de la Diputación de Alicante. Servicio de Transparencia, BOP e Imprenta

GASTOS CON FINANCIACIÓN AFECTADA

DESVIACIONES DE FINANCIACIÓN

EJERCICIO 2025

CÓDIGO DE GASTO	DESCRIPCIÓN	AGENTE FINANCIADOR		COEFICIENTE DE FINANCIACIÓN	DESVIACIONES DEL EJERCICIO		DESVIACIONES ACUMULADAS	
		TERCERO	APLICACIÓN PRESUPUESTARIA		POSITIVAS	NEGATIVAS	POSITIVAS	NEGATIVAS
2025.2.MER.8	COMUNIDAD DE REGANTES NUESTRA SEÑORA DE LOS DESAMPARADOS (ORBA):RENOVACIÓN INFRAESTRUCTURAS E INSTALACIONES HIDRÁULICAS.	G03731239 COMUNIDAD DE REGANTES NTRA. SRA. DE LOS DESAMPARADOS	-78001-APORTACIONES COM.REGANTES Y OTRAS ENT.RIEGO INFRAES.HIDRÁULI	0,2000				
2025.2.MER.9	COMUNIDAD DE REGANTES DE RIEGO MAYOR DE HUERTA DE ORCHETA: REPARACIÓN DE UN TRAMO DE LA ACEQUIA MAYOR.	G03756087 COMUNIDAD DE REGANTES DE RIEGO MAYOR DE HUERTA DE	-78001-APORTACIONES COM.REGANTES Y OTRAS ENT.RIEGO INFRAES.HIDRÁULI	0,2000				
2025.2.MER.10	COMUNIDAD DE REGANTES CHAUCHET Y TEULAÍ (RELLEU): MEJORA DE LAS INFRAESTRUCTURAS HIDRÁULICAS. FASE 2.	G53946182 COMUNIDAD DE REGANTES CHAUCHET Y TEULAI	-78001-APORTACIONES COM.REGANTES Y OTRAS ENT.RIEGO INFRAES.HIDRÁULI	0,2000				

Documento adaptado electrónicamente para ser publicado de conformidad con lo previsto en la LOPD-GDD. Imprenta Provincial de la Diputación de Alicante. Servicio de Transparencia, BOP e Imprenta

GASTOS CON FINANCIACIÓN AFECTADA

DESVIACIONES DE FINANCIACIÓN

EJERCICIO 2025

CÓDIGO DE GASTO	DESCRIPCIÓN	AGENTE FINANCIADOR		COEFICIENTE DE FINANCIACIÓN	DESVIACIONES DEL EJERCICIO		DESVIACIONES ACUMULADAS	
		TERCERO	APLICACIÓN PRESUPUESTARIA		POSITIVAS	NEGATIVAS	POSITIVAS	NEGATIVAS
2025.2.MER.11	COMUNIDAD DE REGANTES DE SAN ISIDRO Y EL REALENGO: REPARACIÓN ARQUETA Y CONDUCCIÓN TOMA CANAL TRASVASE TAJO-SEGURA.	G03412756 COMUNIDAD DE REGANTES DE SAN ISIDRO Y REALENGO	-78001-APORTACIONES COM.REGANTES Y OTRAS ENT.RIEGO INFRAES.HIDRÁULI	0,2000				
2025.2.MER.12	COMUNIDAD DE REGANTES POZO LA MONTAÑETA (SANET Y NEGRALS): MEJORA EFICIENCIA CON ESTACIÓN DE FILTRADO AUTOMATIZADA.	G53243663 COMUNIDAD DE REGANTES POZO LA MONTAÑETA.	-78001-APORTACIONES COM.REGANTES Y OTRAS ENT.RIEGO INFRAES.HIDRÁULI	0,2000				
2025.2.MER.13	COMUNIDAD DE REGANTES AZUD DE TOLL DEL MOLI (SELLA): EFICIENCIA DE RIEGO ACEQUIA AZUD TOLL DEL MOLÍ.	G03596822 COMUNIDAD DE REGANTES AZUD DE TOLL DEL MOLI	-78001-APORTACIONES COM.REGANTES Y OTRAS ENT.RIEGO INFRAES.HIDRÁULI	0,2077				

Documento adaptado electrónicamente para ser publicado de conformidad con lo previsto en la LOPD-GDD. Imprenta Provincial de la Diputación de Alicante. Servicio de Transparencia, BOP e Imprenta

GASTOS CON FINANCIACIÓN AFECTADA

DESVIACIONES DE FINANCIACIÓN

EJERCICIO 2025

CÓDIGO DE GASTO	DESCRIPCIÓN	AGENTE FINANCIADOR		COEFICIENTE DE FINANCIACIÓN	DESVIACIONES DEL EJERCICIO		DESVIACIONES ACUMULADAS	
		TERCERO	APLICACIÓN PRESUPUESTARIA		POSITIVAS	NEGATIVAS	POSITIVAS	NEGATIVAS
2025.2.MER.14	COMUNIDAD DE REGANTES DE LA HUERTA Y PARTIDAS DE VILLENA: MEJORA SISTEMA RIEGO EN PARAJE LAS TIESAS-VILLENA.	G03188315 COMUNIDAD DE REGANTES DE LA HUERTA Y PARTIDAS DE	-78001-APORTACIONES COM.REGANTES Y OTRAS ENT.RIEGO INFRAES.HIDRÁULI	0,2466				
2025.2.MER.15	COMUNIDAD DE REGANTES DE ALBATERA: MEJORA DE LA SECTORIZACIÓN Y EL CONTROL DEL CONSUMO.	G03592425 COMUNIDAD DE REGANTES DE ALBATERA	-78001-APORTACIONES COM.REGANTES Y OTRAS ENT.RIEGO INFRAES.HIDRÁULI	0,2404				
2025.2.MER.16	COMUNIDAD DE REGANTES ALCALALÍ-JALÓN: REIMPERMEABILIZACIÓN DE EMBALSE REGULADOR .	G53045258 COMUNIDAD DE REGANTES DE ALCALALI JALON	-78001-APORTACIONES COM.REGANTES Y OTRAS ENT.RIEGO INFRAES.HIDRÁULI	0,3891				
2025.2.MER.17	JUZGADO PRIVATIVO AGUAS AZUD ALFEITAMÍ: SISTEMA CONTROL VOLUMÉTRICO Y SISTEMA GESTIÓN INTEGRAL PARA DIGITALIZACIÓN.	V03098456 JUZGADO PRIVATIVO DE AGUAS DEL AZUD DE ALFEITAMI	-78001-APORTACIONES COM.REGANTES Y OTRAS ENT.RIEGO INFRAES.HIDRÁULI	0,2000				

Documento adaptado electrónicamente para ser publicado de conformidad con lo previsto en la LOPD-GDD. Imprenta Provincial de la Diputación de Alicante. Servicio de Transparencia, BOP e Imprenta

GASTOS CON FINANCIACIÓN AFECTADA

DESVIACIONES DE FINANCIACIÓN

EJERCICIO 2025

CÓDIGO DE GASTO	DESCRIPCIÓN	AGENTE FINANCIADOR		COEFICIENTE DE FINANCIACIÓN	DESVIACIONES DEL EJERCICIO		DESVIACIONES ACUMULADAS	
		TERCERO	APLICACIÓN PRESUPUESTARIA		POSITIVAS	NEGATIVAS	POSITIVAS	NEGATIVAS
2025.2.MER.18	COMUNIDAD REGANTES ACEQUIA NUEVA ZONA BAJA HUERTA MAYOR ASPE: MEJORA APROVECHAMIENTO RECURSOS HÍDRICOS RIEGO.	G03449964 COMUNIDAD DE REGANTES DE LA ACEQUIA NUEVA DE LA	-78001-APORTACIONES COM.REGANTES Y OTRAS ENT.RIEGO INFRAES.HIDRÁULI	0,2000				
2025.2.MER.19	GRUPO DE REGANTES LAS CUEVAS DE BENFERRI: INSTALACIÓN FOTOVOLTAICA AUTOCONSUMO ASOCIADA AL BOMBEO "EL CHARCO" (FASE I).	G03635406 GRUPO DE REGANTES LAS CUEVAS DE BENFERRI	-78001-APORTACIONES COM.REGANTES Y OTRAS ENT.RIEGO INFRAES.HIDRÁULI	0,2000				
2025.2.MER.20	COMUNIDAD DE REGANTES DE CARRIZALES (ELCHE): INVERSIONES PARA LA DIGITALIZACIÓN Y CONTROL DEL CAUDAL.	G53186680 COMUNIDAD DE REGANTES CARRIZALES	-78001-APORTACIONES COM.REGANTES Y OTRAS ENT.RIEGO INFRAES.HIDRÁULI	0,2987				

Documento adaptado electrónicamente para ser publicado de conformidad con lo previsto en la LOPD-GDD. Imprenta Provincial de la Diputación de Alicante. Servicio de Transparencia, BOP e Imprenta

GASTOS CON FINANCIACIÓN AFECTADA

DESVIACIONES DE FINANCIACIÓN

EJERCICIO 2025

CÓDIGO DE GASTO	DESCRIPCIÓN	AGENTE FINANCIADOR		COEFICIENTE DE FINANCIACIÓN	DESVIACIONES DEL EJERCICIO		DESVIACIONES ACUMULADAS	
		TERCERO	APLICACIÓN PRESUPUESTARIA		POSITIVAS	NEGATIVAS	POSITIVAS	NEGATIVAS
2025.2.MER.21	COMUNIDAD REGANTES SEXTA Y SÉPTIMA ELEVACIÓN ELCHE: INSTALACIÓN SISTEMA MEDIDA CAUDALES LÁMINA LIBRE A SALIDA BALSA.	G53069472 COMUNIDAD DE REGANTES SEXTA Y SEPTIMA ELEVACION DE	-78001-APORTACIONES COM.REGANTES Y OTRAS ENT.RIEGO INFRAES.HIDRÁULI	0,2000				
2025.2.MER.22	JUZGADO PRIVATIVO AGUAS FORMENTERA DEL SEGURA: INSTALACIÓN CAUDALÍMETROS LÁMINA LIBRE PARA MEJORA EFICIENCIA HÍDRICA.	G03777992 JUZGADO PRIVATIVO DE AGUAS DE FORMENTERA DEL SEGURA	-78001-APORTACIONES COM.REGANTES Y OTRAS ENT.RIEGO INFRAES.HIDRÁULI	0,2000				
2025.2.MER.23	COMUNIDAD REGANTES ZONA CUARTO CANAL PONIENTE: INCREMENTO CAPACIDAD ACUMULACIÓN ENERGÉTICA BOMBEO LA CALLOSILLA.	G03822053 COMUNIAD CUARTO CANAL DE PONIENTE	-78001-APORTACIONES COM.REGANTES Y OTRAS ENT.RIEGO INFRAES.HIDRÁULI	0,2000				

Documento adaptado electrónicamente para ser publicado de conformidad con lo previsto en la LOPD-GDD. Imprenta Provincial de la Diputación de Alicante. Servicio de Transparencia, BOP e Imprenta

GASTOS CON FINANCIACIÓN AFECTADA

DESVIACIONES DE FINANCIACIÓN

EJERCICIO 2025

CÓDIGO DE GASTO	DESCRIPCIÓN	AGENTE FINANCIADOR		COEFICIENTE DE FINANCIACIÓN	DESVIACIONES DEL EJERCICIO		DESVIACIONES ACUMULADAS	
		TERCERO	APLICACIÓN PRESUPUESTARIA		POSITIVAS	NEGATIVAS	POSITIVAS	NEGATIVAS
2025.2.MER.24	COMUNIDAD DE REGANTES DE LORCHA: MEJORA DE TRAMO DE ACEQUIA DEL PUEBLO (ENTRE CALVARI Y PALAFANGA).	G53617973 COMUNIDAD DE REGANTES DE LORCHA	-78001-APORTACIONES COM.REGANTES Y OTRAS ENT.RIEGO INFRAES.HIDRÁULI	0,2000				
2025.2.MER.25	COMUNIDAD DE REGANTES RIEGOS DE LEVANTE MARGEN DERECHA: INSTALACIONES DE NUEVOS ELEMENTOS DE CONTROL. FASE II.	G03066180 COMUNIDAD DE REGANTES RIEGOS DE LEVANTE EN LA MARGEN	-78001-APORTACIONES COM.REGANTES Y OTRAS ENT.RIEGO INFRAES.HIDRÁULI	0,2206				
2025.2.MER.26	JUZGADO PRIVATIVO AGUAS ORIHUELA: ADECUACIÓN INTEGRAL COMPUERTAS DEL AZARBE DE HURCHILLO (FASE VI).	G03179009 JUZGADO PRIVATIVO DE AGUAS DE ORIHUELA	-78001-APORTACIONES COM.REGANTES Y OTRAS ENT.RIEGO INFRAES.HIDRÁULI	0,2000				

Documento adaptado electrónicamente para ser publicado de conformidad con lo previsto en la LOPD-GDD. Imprenta Provincial de la Diputación de Alicante. Servicio de Transparencia, BOP e Imprenta

GASTOS CON FINANCIACIÓN AFECTADA

DESVIACIONES DE FINANCIACIÓN

EJERCICIO 2025

CÓDIGO DE GASTO	DESCRIPCIÓN	AGENTE FINANCIADOR		COEFICIENTE DE FINANCIACIÓN	DESVIACIONES DEL EJERCICIO		DESVIACIONES ACUMULADAS	
		TERCERO	APLICACIÓN PRESUPUESTARIA		POSITIVAS	NEGATIVAS	POSITIVAS	NEGATIVAS
2025.2.MER.27	COMUNIDAD DE REGANTES DE SAN FELIPE NERI: REHABILITACIÓN DEL TRAMO 4.1 DEL AZARBE DE ORONES.	G03105913 COMUNIDAD DE REGANTES SAN FELIPE NERI	-78001-APORTACIONES COM.REGANTES Y OTRAS ENT.RIEGO INFRAES.HIDRÁULI	0,2000				
2025.2.MIH.1	BENEJÚZAR: REPOSICIÓN RED DE AGUA POTABLE ZONA OCTAVA EN LAS CALLES ANTONIO MACHADO Y SOLEDAD DE BENEJÚZAR.	P0302400G AYUNTAMIENTO DE BENEJUZAR	-76207-APORTACIONES MUNICIPALES A INVERSIONES EN INFRAESTRUCTURAS H	0,2000				
2025.2.MIH.5	IBI: REPARACIÓN Y REFORMA DEL POZO DE CAPTACIÓN Nº 4 DEL SERVICIO DE ABASTECIMIENTO DE AGUA POTABLE EN IBI.	P0307900A AYUNTAMIENTO DE IBI	-76207-APORTACIONES MUNICIPALES A INVERSIONES EN INFRAESTRUCTURAS H	0,3500				
2025.2.MIH.6	JACARILLA. REHABILITACIÓN DEPÓSITO DE RIEGO DE LOS JARDINES DEL PALACIO DEL MARQUÉS DE FONTALBA EN JACARILLA.	P0308000I AYUNTAMIENTO DE JACARILLA	-76207-APORTACIONES MUNICIPALES A INVERSIONES EN INFRAESTRUCTURAS H	0,2000				

Documento adaptado electrónicamente para ser publicado de conformidad con lo previsto en la LOPD-GDD. Imprenta Provincial de la Diputación de Alicante. Servicio de Transparencia, BOP e Imprenta

GASTOS CON FINANCIACIÓN AFECTADA

DESVIACIONES DE FINANCIACIÓN

EJERCICIO 2025

CÓDIGO DE GASTO	DESCRIPCIÓN	AGENTE FINANCIADOR		COEFICIENTE DE FINANCIACIÓN	DESVIACIONES DEL EJERCICIO		DESVIACIONES ACUMULADAS	
		TERCERO	APLICACIÓN PRESUPUESTARIA		POSITIVAS	NEGATIVAS	POSITIVAS	NEGATIVAS
2025.2.MIH.10	REDOVÁN: RENOVACIÓN DE LA RED DE SANEAMIENTO EN BARRIO "EL RINCÓN" DE REDOVÁN.	P0311100B AYUNTAMIENTO DE REDOVAN	-76207-APORTACIONES MUNICIPALES A INVERSIONES EN INFRAESTRUCTURA S.H.	0,2000				
2025.3.ACD.2	GESTION SOSTENIBLE DE FLUJOS TURISTICOS: AULA DE LA NATURALEZA (Gasto corriente). MRR	Q9655770G TURISME COMUNITAT VALENCIANA	-45101-SUBV.TURISME G.V.:PROY.ACD GEST.SOST.FLUJOS TURIS.(FOND.MRR)	1,0000	110.379,18		110.379,18	
2025.3.AIG.1	"ALICANTE INTELIGENTE AGUA" RETRIBUCIONES PERSONAL Y SEG. SOCIAL (FONDOS MMR)	FCEEF COMUNIDAD ECONOMICA EUROPEA	-42093-SUBV.M.TRANS.ECOL.Y RETO DEM.:PROY.ALIC.INTELIG.(AIGUA)F.MRR	1,0000		5.090,42		5.090,42
2025.3.AIG.2	PROYECTO ALICANTE INTELIGENTE AGUA (AIGUA) FONDOS MRR: SERVICIOS, ESTUDIOS, REPARACIONES E INSTALACION EQUIPOS.	FCEEF COMUNIDAD ECONOMICA EUROPEA	-42093-SUBV.M.TRANS.ECOL.Y RETO DEM.:PROY.ALIC.INTELIG.(AIGUA)F.MRR	0,5458				

Documento adaptado electrónicamente para ser publicado de conformidad con lo previsto en la LOPD-GDD. Imprenta Provincial de la Diputación de Alicante. Servicio de Transparencia, BOP e Imprenta

GASTOS CON FINANCIACIÓN AFECTADA

DESVIACIONES DE FINANCIACIÓN

EJERCICIO 2025

CÓDIGO DE GASTO	DESCRIPCIÓN	AGENTE FINANCIADOR		COEFICIENTE DE FINANCIACIÓN	DESVIACIONES DEL EJERCICIO		DESVIACIONES ACUMULADAS	
		TERCERO	APLICACIÓN PRESUPUESTARIA		POSITIVAS	NEGATIVAS	POSITIVAS	NEGATIVAS
2025.3.AIG.2	PROYECTO ALICANTE INTELIGENTE AGUA (AIGUA) FONDOS MRR: SERVICIOS, ESTUDIOS, REPARACIONES E INSTALACION EQUIPOS.	FCEEF COMUNIDAD ECONOMICA EUROPEA	-72011-SUBV.M.TRANS.ECOL.Y RETO DEM.:PROY.ALIC.INTELIG.(AIGUA)F.MRR	0,4542				
2025.3.CLI.1	PROYECTO EUROPEO CLIMAAX: MARCO DE EVALUACIÓN DE RIESGOS Y VULNERABILIDAD CLIMÁTICA Y CONJUNTO DE HERRAMIENTAS.	Q0818003F UNIVERSITAT POLITECNICA DE CATALUNYA	-49711-SUBVENCIÓN UNIÓN EUROPEA PROYECTO: PROYECTO CLIMAAX	1,0000	62.016,00		62.016,00	
2025.3.INA.1	XXXIII MUESTRA DE TEATRO DE AUTORES CONTEMPORÁNEOS	B03168820 ESOC, S.L.	-34401-PRECIO PUBLICO POR VENTA DE ENTRADAS MUESTRA TEATRO	0,0359	900,96		900,96	
2025.3.INA.1	XXXIII MUESTRA DE TEATRO DE AUTORES CONTEMPORÁNEOS	Q2818024H INSTITUTO NACIONAL DE LAS ARTES ESCENICAS Y DE LA MUSICA	-42091-SUBVENCIÓN INAEM MUESTRA DE TEATRO ESPAÑOL	0,8065	20.219,56		20.219,56	

Documento adaptado electrónicamente para ser publicado de conformidad con lo previsto en la LOPD-GDD. Imprenta Provincial de la Diputación de Alicante. Servicio de Transparencia, BOP e Imprenta

GASTOS CON FINANCIACIÓN AFECTADA

DESVIACIONES DE FINANCIACIÓN

EJERCICIO 2025

CÓDIGO DE GASTO	DESCRIPCIÓN	AGENTE FINANCIADOR		COEFICIENTE DE FINANCIACIÓN	DESVIACIONES DEL EJERCICIO		DESVIACIONES ACUMULADAS	
		TERCERO	APLICACIÓN PRESUPUESTARIA		POSITIVAS	NEGATIVAS	POSITIVAS	NEGATIVAS
2025.3.INA.1	XXXIII MUESTRA DE TEATRO DE AUTORES CONTEMPORÁNEOS	P0301400H AYUNTAMIENTO DE ALICANTE	-46202-APORTACIÓN DEL AYTO. ALICANTE A LA MUESTRA DE TEATRO ESPAÑOL	0,0323	808,78		808,78	
2025.3.INA.1	XXXIII MUESTRA DE TEATRO DE AUTORES CONTEMPORÁNEOS	G81624736 FUNDACION SGAE	-48103-SUBVENCIÓN FUNDACIÓN SGAE A LA MUESTRA DE TEATRO ESPAÑOL	0,0403	1.010,98		1.010,98	
2025.3.SIGIT.1	PROYECTO SIGITE: NUEVO SISTEMA DE GESTION DE INFORMACION DEL TERRITORIO	S2833002E MINISTERIO DE POLITICA TERRITORIAL	-42092-SUBV.MPT:PROY.SIGITE NUEVO SIST.GEST.INFORM.S/TERRIT.(F.MRR)	1,0000	726.820,00		726.820,00	
2025.3.TRANS.1	SUBVENCIONES AYTOS. ACTIVIDADES EN MATERIA DE TRANSPARENCIA: ÁMBITO PARTICIPACIÓN CIUDADANA	S4611001A GENERALITAT VALENCIANA	-45062-SUBV.G.V. FOMENTO PARTICIPACIÓN CIUDADANA EN EL ÁMBITO LOCAL	0,8718		50.000,00		50.000,00
2025.3.TRANS.2	SUBVENCIONES AYTOS. ACTIVIDADES EN MATERIA DE TRANSPARENCIA: ÁMBITO TRANSPARENCIA	S4611001A GENERALITAT VALENCIANA	-45063-SUBV.G.V. FOMENTO TRANSPARENCIA Y BUEN GOBIERNO ÁMBITO LOCAL	0,6603		37.500,00		37.500,00

Documento adaptado electrónicamente para ser publicado de conformidad con lo previsto en la LOPD-GDD. Imprenta Provincial de la Diputación de Alicante. Servicio de Transparencia, BOP e Imprenta

GASTOS CON FINANCIACIÓN AFECTADA

DESVIACIONES DE FINANCIACIÓN

EJERCICIO 2025

CÓDIGO DE GASTO	DESCRIPCIÓN	AGENTE FINANCIADOR		COEFICIENTE DE FINANCIACIÓN	DESVIACIONES DEL EJERCICIO		DESVIACIONES ACUMULADAS	
		TERCERO	APLICACIÓN PRESUPUESTARIA		POSITIVAS	NEGATIVAS	POSITIVAS	NEGATIVAS
2025.8.SMART.1	SMART COSTABLANCA 2.0	S2800214E MINISTERIO DE INDUSTRIA, COMERCIO Y TURISMO	-42099-SUBV.MIN.INDUSTRIA Y TUR.:PROY.SMART COSTABLANCA 2.0 (FMRR)	0,5034	592.236,97		592.236,97	
2025.8.SMART.1	SMART COSTABLANCA 2.0	S2800214E MINISTERIO DE INDUSTRIA, COMERCIO Y TURISMO	-72012-SUBV.MIN.INDUSTRIA Y TUR.:PROY.SMART COSTABLANCA 2.0 (FMRR)	0,4966	584.316,03		584.316,03	
TOTAL					3.504.538,97	2.849.097,07	7.233.140,88	5.928.493,45

Documento adaptado electrónicamente para ser publicado de conformidad con lo previsto en la LOPD-GDD. Imprenta Provincial de la Diputación de Alicante. Servicio de Transparencia, BOP e Imprenta



EXCMA. DIPUTACION PROVINCIAL
DE ALICANTE
C.I.F. P0300000-G

ESTADO DEL REMANENTE DE TESORERÍA

EJERCICIO 2025

CUENTAS	COMPONENTES	IMPORTES AÑO		IMPORTES AÑO ANTERIOR	
57,556	1. Fondos líquidos		374.870.672,72		276.913.049,29
	2. Derechos pendientes de cobro		1.097.822,47		26.701.505,71
430	+ del Presupuesto corriente	486.245,84		26.157.382,75	
431	+ de Presupuestos cerrados	326.012,84		286.203,20	
257,258,270,275,440,442, 449,456,470,471,472,537, 538,550,565,566	+ de Operaciones no presupuestarias	285.563,79		257.919,76	
	3. Obligaciones pendientes de pago		17.159.259,30		34.360.616,77
400	+ del Presupuesto corriente	1.350.752,64		19.148.141,04	
401	+ de Presupuestos cerrados				
165,166,180,185,410,414, 419,453,456,475,476,477, 502,515,516,521,550,560, 561	+ de Operaciones no presupuestarias	15.808.506,66		15.212.475,73	
	4. Partidas pendientes de aplicación		-108.618,24		-32.352,42
554,559	- cobros realizados pendientes de aplicación definitiva	119.949,52		39.965,89	
555,5581,5585	+ pagos realizados pendientes de aplicación definitiva	11.331,28		7.613,47	
	I. Remanente de tesorería total (1 + 2 - 3 + 4)		358.700.617,65		269.221.585,81
2961,2962,2981,2982,49 00,4901,4902,4903,5961 ,5962,5981,5982	II. Saldos de dudoso cobro		417.305,42		622.947,13
	III. Exceso de financiación afectada		7.233.140,88		7.229.697,09
	IV. Remanente de tesorería para gastos generales (I - II - III)		351.050.171,35		261.368.941,59

Documento adaptado electrónicamente para ser publicado de conformidad con lo previsto en la LOPD-GDD. Imprenta Provincial de la Diputación de Alicante. Servicio de Transparencia, BOP e Imprenta

Acreedores por operaciones devengadas.

EJERCICIO 2025

CUENTA	IMPORTE	OBSERVACIONES
2060	18.087,90	Inmovilizaciones intangibles. Aplicaciones informáticas.
2069	6.805,27	Inmovilizaciones intangibles. Aplicaciones informáticas (en curso).
2310	778,09	Construcciones en curso. Inmovilizado material.
2350	4.356,00	Instalaciones técnicas y otras instalaciones en montaje.
2370	8.210,39	Equipos para procesos de información en montaje.
2380	16.335,00	Otro inmovilizado material en curso.
6050	1.275.441,71	Compras de activos adquiridos para otras entidades.
6210	35.445,69	Servicios exteriores.Arrendamientos y cánones.
6220	819.271,48	Servicios exteriores.Reparaciones y conservación.
6230	219.791,04	Servicios exteriores.Servicios de profesionales independient
6240	13.403,78	Servicios exteriores.Transportes.
6270	120.031,48	Servicios exteriores.Publicidad, propaganda y relaciones púb
6280	303.244,84	Servicios exteriores.Suministros.
6290	724.506,77	Servicios exteriores.Comunicaciones y otros servicios.
6300	569,82	Tributos de carácter local.
6400	920.345,81	Gastos de personal y prestaciones sociales.Sueldos y salario
6420	1.693.824,33	Gastos de personal y prestaciones sociales.Cotizaciones soci
6440	136.565,56	Gastos de personal y prestaciones sociales.Otros gastos soci
6511	741.375,14	Subvenciones. Al resto de entidades.
6690	221,05	Otros gastos financieros.
TOTAL	7.058.611,15	

Documento adaptado electrónicamente para ser publicado de conformidad con lo previsto en la LOPD-GDD. Imprenta Provincial de la Diputación de Alicante. Servicio de Transparencia, BOP e Imprenta

EXCMA. DIPUTACION PROVINCIAL
DE ALICANTE
C.I.F. P0300000-G

INDICADORES FINANCIEROS, PATRIMONIALES Y PRESUPUESTARIOS.

1. INDICADORES FINANCIEROS Y PATRIMONIALES

A) LIQUIDEZ INMEDIATA

EJERCICIO 2025

FONDOS LÍQUIDOS (1)	PASIVO CORRIENTE (2)	LIQUIDEZ INMEDIATA (1/2)
374.870.672,72	25.683.309,04	14,60

B) LIQUIDEZ A CORTO PLAZO

DERECHOS PENDIENTES DE COBRO (2)	FONDOS LÍQUIDOS (1)	PASIVO CORRIENTE (3)	LIQUIDEZ A CORTO PLAZO ((1+2)/3)
1.097.822,47	374.870.672,72	25.683.309,04	14,64

C) LIQUIDEZ GENERAL

ACTIVO CORRIENTE (1)	PASIVO CORRIENTE (2)	LIQUIDEZ GENERAL (1/2)
384.114.117,58	25.683.309,04	14,96

D) ENDEUDAMIENTO POR HABITANTE

PASIVO CORRIENTE (1)	PASIVO NO CORRIENTE (2)	NÚMERO DE HABITANTES (3)	ENDEUDAMIENTO POR HABITANTE ((1+2)/3)
25.683.309,04	30.000,00	2030037	12,67

E) ENDEUDAMIENTO

PASIVO CORRIENTE (1)	PASIVO NO CORRIENTE (2)	PATRIMONIO NETO (3)	ENDEUDAMIENTO ((1+2)/(1+2+3))
25.683.309,04	30.000,00	1.604.683.139,58	0,02

F) RELACIÓN DE ENDEUDAMIENTO

PASIVO CORRIENTE (1)	PASIVO NO CORRIENTE (2)	RELACIÓN DE ENDEUDAMIENTO (1/2)
25.683.309,04	30.000,00	856,11

G) CASH-FLOW

PASIVO NO CORRIENTE (1)	FLUJOS NETOS DE GESTIÓN (2)	PASIVO CORRIENTE (3)	CASH-FLOW ((1/2) + (3/2))
30.000,00	124.176.207,00	25.683.309,04	0,21

H) PERIODO MEDIO DE PAGO A ACREEDORES COMERCIALES

SUMATORIO DE NÚMERO DE DÍAS PERIODO DE PAGO X IMPORTE DE PAGO (1)	SUMATORIO DE IMPORTE DE PAGO (2)	PERIODO MEDIO DE PAGO A ACREEDORES COMERCIALES (1/2)
399.762.025,46	58.522.123,73	6,83

I) PERIODO MEDIO DE COBRO

SUMATORIO DE NÚMERO DE DÍAS PERIODO DE COBRO X IMPORTE DE COBRO (1)	SUMATORIO IMPORTE DE COBRO (2)	PERIODO MEDIO DE COBRO (1/2)
351.765.481,73	14.751.599,33	23,85

Documento adaptado electrónicamente para ser publicado de conformidad con lo previsto en la LOPD-GDD. Imprenta Provincial de la Diputación de Alicante. Servicio de Transparencia, BOP e Imprenta

EXCMA. DIPUTACION PROVINCIAL
DE ALICANTE
C.I.F. P0300000-G

J) RATIOS DE LA CUENTA DEL RESULTADO ECONÓMICO PATRIMONIAL

1) ESTRUCTURA DE LOS INGRESOS

INGRESOS DE GESTIÓN ORDINARIA (1)	INGRESOS TRIBUTARIOS Y URBANÍSTICOS / (1)	TRANSFERENCIAS Y SUBVENCIONES RECIBIDAS / (1)	VENTAS Y PRESTACIÓN DE SERVICIOS / (1)	RESTO DE INGRESOS DE GESTIÓN ORDINARIA / (1)
381.618.612,02	0,18	0,75	0,01	0,06

2) ESTRUCTURA DE LOS GASTOS

GASTOS DE GESTIÓN ORDINARIA (1)	GASTOS DE PERSONAL / (1)	TRANSFERENCIAS Y SUBVENCIONES CONCEDIDAS / (1)	APROVISIONAMIENTOS / (1)	RESTO GASTOS DE GESTIÓN ORDINARIA / (1)
322.984.471,30	0,23	0,50	0,07	0,20

3) COBERTURA DE LOS GASTOS CORRIENTES

GASTOS DE GESTIÓN ORDINARIA (1)	INGRESOS DE GESTIÓN ORDINARIA (2)	COBERTURA DE LOS GASTOS CORRIENTES (1/2)
322.984.471,30	381.618.612,02	0,85

Documento adaptado electrónicamente para ser publicado de conformidad con lo previsto en la LOPD-GDD. Imprenta Provincial de la Diputación de Alicante. Servicio de Transparencia, BOP e Imprenta

EXCMA. DIPUTACION PROVINCIAL
DE ALICANTE
C.I.F. P0300000-G

INDICADORES PRESUPUESTARIOS

DEL PRESUPUESTO CORRIENTE EJERCICIO 2025

EJECUCIÓN DEL PRESUPUESTO DE GASTOS =	OBLIGACIONES RECONOCIDAS NETAS /	CRÉDITOS DEFINITIVOS
EJECUCIÓN DEL PRESUPUESTO DE GASTOS	OBLIGACIONES RECONOCIDAS NETAS	CRÉDITOS DEFINITIVOS
0,75	275.627.771,79	369.035.322,08

REALIZACIÓN DE PAGOS =	PAGOS LÍQUIDOS /	OBLIGACIONES RECONOCIDAS NETAS
REALIZACIÓN DE PAGOS	PAGOS LÍQUIDOS	OBLIGACIONES RECONOCIDAS NETAS
1,00	274.277.019,15	275.627.771,79

GASTO POR HABITANTE =	OBLIGACIONES RECONOCIDAS NETAS /	Nº DE HABITANTES
GASTO POR HABITANTE	OBLIGACIONES RECONOCIDAS NETAS	Nº DE HABITANTES
135,77	275.627.771,79	2.030.037

INVERSION POR HABITANTE =	OBLIGACIONES RECONOCIDAS NETAS (Cap. VI y VII) /	Nº DE HABITANTES
INVERSION POR HABITANTE	OBLIGACIONES RECONOCIDAS NETAS (Cap. VI y VII)	Nº DE HABITANTES
24,97	50.689.365,34	2.030.037

ESFUERZO INVERSOR =	OBLIGACIONES RECONOCIDAS NETAS (Cap. VI y VII) /	OBLIGACIONES RECONOCIDAS NETAS
ESFUERZO INVERSOR	OBLIGACIONES RECONOCIDAS NETAS (Cap. VI y VII)	OBLIGACIONES RECONOCIDAS NETAS
0,18	50.689.365,34	275.627.771,79

EJECUCIÓN DEL PRESUPUESTO DE INGRESOS =	DERECHOS RECONOCIDOS NETOS /	PREVISIONES DEFINITIVAS
EJECUCIÓN DEL PRESUPUESTO DE INGRESOS	DERECHOS RECONOCIDOS NETOS	PREVISIONES DEFINITIVAS
0,99	365.166.741,70	369.035.322,08

REALIZACIÓN DE COBROS =	RECAUDACIÓN NETA /	DERECHOS RECONOCIDOS NETOS
REALIZACIÓN DE COBROS	RECAUDACIÓN NETA	DERECHOS RECONOCIDOS NETOS
1,00	364.680.495,86	365.166.741,70

AUTONOMÍA =	DERECHOS RECONOCIDOS NETOS (de los cap I, II, III, V, VI, VIII y transferencias recibidas) /	DERECHOS RECONOCIDOS NETOS TOTALES
AUTONOMÍA	DERECHOS RECONOCIDOS NETOS (de los cap I, II, III, V, VI, VIII y transferencias recibidas)	DERECHOS RECONOCIDOS NETOS TOTALES
0,98	357.754.630,62	365.166.741,70

AUTONOMÍA FISCAL =	DERECHOS RECONOCIDOS NETOS DE INGRESOS TRIBUTARIOS /	DERECHOS RECONOCIDOS NETOS TOTALES
AUTONOMÍA FISCAL	DERECHOS RECONOCIDOS NETOS DE INGRESOS TRIBUTARIOS	DERECHOS RECONOCIDOS NETOS TOTALES
0,18	67.442.002,35	365.166.741,70

EXCMA. DIPUTACION PROVINCIAL
DE ALICANTE
C.I.F. P0300000-G

INDICADORES PRESUPUESTARIOS

SUPERÁVIT (o DÉFICIT) POR HABITANTE = RESULTADO PRESUPUESTARIO AJUSTADO / Nº DE HABITANTES		
SUPERÁVIT (o DÉFICIT) POR HABITANTE	RESULTADO PRESUPUESTARIO AJUSTADO	Nº DE HABITANTES
53,55	108.717.715,37	2.030.037

DE PRESUPUESTO CERRADOS

REALIZACIÓN DE PAGOS = PAGOS / SALDO INICIAL DE OBLIGACIONES (+/- Modificaciones y Anulaciones)		
REALIZACIÓN DE PAGOS	PAGOS	SALDO INICIAL DE OBLIGACIONES (+/- Modificaciones y Anulaciones)
1,00	19.148.141,04	19.148.141,04

REALIZACIÓN DE COBROS = COBROS / SALDO INICIAL DE DERECHOS (+/- Modificaciones y Anulaciones)		
REALIZACIÓN DE COBROS	COBROS	SALDO INICIAL DE DERECHOS (+/- Modificaciones
0,99	26.057.635,04	26.411.395,05

Documento adaptado electrónicamente para ser publicado de conformidad con lo previsto en la LOPD-GDD. Imprenta Provincial de la Diputación de Alicante. Servicio de Transparencia, BOP e Imprenta

Documento adaptado electrónicamente para ser publicado de conformidad con lo previsto en la LOPD-GDD. Imprenta Provincial de la Diputación de Alicante. Servicio de Transparencia, BOP e Imprenta

DIPUTACION PROVINCIAL DE ALICANTE Fecha Obtención: 11/07/2026

1. RESUMEN GENERAL DE COSTES DE LA ENTIDAD.

ELEMENTOS	Importe	%
COSTES DE PERSONAL		
ADQUISICIÓN DE BIENES Y SERVICIOS		
SERVICIOS EXTERIORES		
TRIBUTOS		
COSTES CALCULADOS		
COSTES FINANCIEROS		
COSTES DE TRANSFERENCIAS		
OTROS COSTES		
TOTAL		0,00 %

Documento adaptado electrónicamente para ser publicado de conformidad con lo previsto en la LOPD-GDD. Imprenta Provincial de la Diputación de Alicante. Servicio de Transparencia, BOP e Imprenta

2. RESUMEN DEL COSTE POR ELEMENTOS DE LAS ACTIVIDADES.

ACTIVIDAD:

ELEMENTOS	Coste Directo	Coste Indirecto	TOTAL	%
TOTAL				0,00 %

Documento adaptado electrónicamente para ser publicado de conformidad con lo previsto en la LOPD-GDD. Imprenta Provincial de la Diputación de Alicante. Servicio de Transparencia, BOP e Imprenta

3. RESUMEN DE COSTES POR ACTIVIDAD.

ACTIVIDADES	Importe	%
Total Costes Tratados		0,00 %

Documento adaptado electrónicamente para ser publicado de conformidad con lo previsto en la LOPD-GDD. Imprenta Provincial de la Diputación de Alicante. Servicio de Transparencia, BOP e Imprenta

4. RESUMEN RELACIONANDO COSTES E INGRESOS DE LAS ACTIVIDADES.

ACTIVIDADES	Coste Total Actividad	Ingresos	Margen	% Cobertura
TOTAL				

Documento adaptado electrónicamente para ser publicado de conformidad con lo previsto en la LOPD-GDD. Imprenta Provincial de la Diputación de Alicante. Servicio de Transparencia, BOP e Imprenta

1) INDICADORES DE EFICACIA

A) NUM. DE ACTUACIONES REALIZADAS / NUM. DE ACTUACIONES PREVISTAS

DESCRIPCIÓN DE LA ACTIVIDAD	NUM. DE ACTUACIONES REALIZADAS (1)	NUM. DE ACTUACIONES PREVISTAS (2)	VALOR INDICADOR (1/2)

Documento adaptado electrónicamente para ser publicado de conformidad con lo previsto en la LOPD-GDD. Imprenta Provincial de la Diputación de Alicante. Servicio de Transparencia, BOP e Imprenta

1) INDICADORES DE EFICACIA

B) PLAZO MEDIO DE ESPERA PARA RECIBIR UN DETERMINADO SERVICIO PÚBLICO

DESCRIPCIÓN DE LA ACTIVIDAD	PLAZO MEDIO

Documento adaptado electrónicamente para ser publicado de conformidad con lo previsto en la LOPD-GDD. Imprenta Provincial de la Diputación de Alicante. Servicio de Transparencia, BOP e Imprenta

1) INDICADORES DE EFICACIA

C) PORCENTAJE DE POBLACIÓN CUBIERTA POR UN DETERMINADO SERVICIO PÚBLICO

DESCRIPCIÓN DE LA ACTIVIDAD	PORCENTAJE POBLACIÓN

Documento adaptado electrónicamente para ser publicado de conformidad con lo previsto en la LOPD-GDD. Imprenta Provincial de la Diputación de Alicante. Servicio de Transparencia, BOP e Imprenta

1) INDICADORES DE EFICACIA

D) NUM. DE ACTUACIONES EJERCICIO ACTUAL / NUM. DE ACTUACIONES EJERCICIOS ANTERIORES

DESCRIPCIÓN DE LA ACTIVIDAD	NUM. DE ACTUACIONES REALIZADAS EJERCICIO ACTUAL (1)	NUM. DE ACTUACIONES PREVISTAS EJERCICIO ACTUAL (2)	NUM. MEDIO DE ACTUACIONES REALIZADAS EJERCICIOS ANTERIORES (3)	NUM. MEDIO DE ACTUACIONES PREVISTAS EJERCICIOS ANTERIORES (4)	VALOR INDICADOR (1/2)/(3/4)

Documento adaptado electrónicamente para ser publicado de conformidad con lo previsto en la LOPD-GDD. Imprenta Provincial de la Diputación de Alicante. Servicio de Transparencia, BOP e Imprenta

2) INDICADORES DE EFICIENCIA

A) COSTE DE ACTIVIDAD / NÚMERO DE USUARIOS

DESCRIPCIÓN DE LA ACTIVIDAD	COSTE DE LA ACTIVIDAD (1)	NÚMERO DE USUARIOS(2)	VALOR INDICADOR (1/2)

Documento adaptado electrónicamente para ser publicado de conformidad con lo previsto en la LOPD-GDD. Imprenta Provincial de la Diputación de Alicante. Servicio de Transparencia, BOP e Imprenta

2) INDICADORES DE EFICIENCIA

B) COSTE REAL DE LA ACTIVIDAD / COSTE PREVISTO DE LA ACTIVIDAD

DESCRIPCIÓN DE LA ACTIVIDAD	COSTE REAL DE LA ACTIVIDAD (1)	COSTE PREVISTO DE LA ACTIVIDAD (2)	VALOR INDICADOR (1/2)

Documento adaptado electrónicamente para ser publicado de conformidad con lo previsto en la LOPD-GDD. Imprenta Provincial de la Diputación de Alicante. Servicio de Transparencia, BOP e Imprenta

2) INDICADORES DE EFICIENCIA

C) COSTE DE LA ACTIVIDAD / NÚMERO DE UNIDADES EQUIVALENTES PRODUCIDAS

DESCRIPCIÓN DE LA ACTIVIDAD	COSTE DE LA ACTIVIDAD (1)	NÚMERO DE UNIDADES EQUIVALENTES PRODUCIDAS (2)	VALOR INDICADOR (1/2)

Documento adaptado electrónicamente para ser publicado de conformidad con lo previsto en la LOPD-GDD. Imprenta Provincial de la Diputación de Alicante. Servicio de Transparencia, BOP e Imprenta

3) INDICADOR DE ECONOMÍA

FACTOR DE PRODUCCIÓN	PRECIO O COSTE DE ADQUISICIÓN DEL FACTOR DE PRODUCCIÓN ´X´ (1)	PRECIO MEDIO DEL FACTOR DE PRODUCCIÓN ´X´ EN EL MERCADO (2)	VALOR INDICADOR (1/2)
	0,00	0,00	0,00

Documento adaptado electrónicamente para ser publicado de conformidad con lo previsto en la LOPD-GDD. Imprenta Provincial de la Diputación de Alicante. Servicio de Transparencia, BOP e Imprenta

4) INDICADOR DE MEDIOS DE PRODUCCIÓN

DESCRIPCIÓN DE LA ACTIVIDAD	COSTE DE PERSONAL (1)	NÚMERO DE PERSONAS EQUIVALENTES (2)	VALOR INDICADOR (1/2)

28. HECHOS POSTERIORES AL CIERRE.

Con posterioridad al cierre no se han producido acontecimientos que puedan alterar lo expresado en las cuentas que se presentan.

Documento adaptado electrónicamente para ser publicado de conformidad con lo previsto en la LOPD-GDD. Imprenta Provincial de la Diputación de Alicante. Servicio de Transparencia, BOP e Imprenta

Documento adaptado electrónicamente para ser publicado de conformidad con lo previsto en la LOPD-GDD. Imprenta Provincial de la Diputación de Alicante. Servicio de Transparencia, BOP e Imprenta

EXCMA. DIPUTACION PROVINCIAL
DE ALICANTE
C.I.F. P0300000-G

Fecha Obtención 11/07/2026

ESTADO DE CONCILIACIÓN BANCARIA

EJERCICIO: 2025

ENTIDAD BANCARIA (IBAN/BIC)	SALDO SEGÚN ENTIDAD BANCARIA (1)	COBROS CONTABILIZADOS POR LA ENTIDAD Y NO POR EL BANCO (2)	PAGOS CONTABILIZADOS POR LA ENTIDAD Y NO POR EL BANCO (3)	COBROS CONTABILIZADOS POR EL BANCO Y NO POR LA ENTIDAD (4)	PAGOS CONTABILIZADOS POR EL BANCO Y NO POR LA ENTIDAD (5)	SALDO CONCILIADO (6)=(1+2+5)-(3+4)	SALDO SEGUN LA ENTIDAD (7)	DIFERENCIA SALDOS (8)=(6-7)
ES-09[redacted]	29.526,47					29.526,47	29.526,47	
ES-15[redacted]	322.650,04					322.650,04	322.650,04	
ES-16[redacted]	20.542,04					20.542,04	20.542,04	
ES-20[redacted]	514.750,94					514.750,94	514.750,94	
ES-21[redacted]	37.007,46					37.007,46	37.007,46	
ES-27[redacted]	228.174,01					228.174,01	228.174,01	
ES-28[redacted]	15.193,04					15.193,04	15.193,04	
ES-29[redacted]	22.125,46	18,70				22.144,16	22.125,46	18,70
ES-38[redacted]	363.897.689,49					363.897.689,49	363.897.689,49	
ES-52[redacted]	3.738,69					3.738,69	3.738,69	
ES-61[redacted]	11.559,15					11.559,15	11.559,15	
ES-62[redacted]	31.806,08					31.806,08	31.806,08	
ES-73[redacted]	3.575.382,73					3.575.382,73	3.575.382,73	
ES-77[redacted]	6.899,58					6.899,58	6.899,58	
ES-82[redacted]	50.237,36					50.237,36	50.237,36	
ES-97[redacted]	6.101.185,09					6.101.185,09	6.101.185,09	
TOTAL	374.868.467,63	18,70				374.868.486,33	374.868.467,63	18,70

Documento adaptado electrónicamente para ser publicado de conformidad con lo previsto en la LOPD-GDD. Imprenta Provincial de la Diputación de Alicante. Servicio de Transparencia, BOP e Imprenta

DIPUTACION PROVINCIAL DE ALICANTE

BALANCE DE COMPROBACIÓN
(MEMORIA)

CUENTA	DESCRIPCIÓN	SALDO INICIAL		MOVIMIENTOS		SALDO FINAL	
		DEUDOR	ACREEDOR	DEBE	HABER	DEUDOR	ACREEDOR
0000	Cuentas de control presupuestario. Presupuesto ejercicio corriente.			369.035.322,08	369.035.322,08		
0010	Presupuesto de gastos: créditos iniciales.			334.617.355,00	334.617.355,00		
0020	Presupuesto de gastos: modificaciones de crédito. Créditos extraordinarios.			9.652.259,13	9.652.259,13		
0021	Presupuesto de gastos: modificaciones de crédito. Suplementos de crédito.			12.905.507,88	12.905.507,88		
0024	Presupuesto de gastos: modificaciones de crédito. Incorporaciones de remanentes de crédito.			12.658.961,84	12.658.961,84		
0025	Presupuesto de gastos: modificaciones de crédito. Créditos generados por ingresos.			734.695,46	734.695,46		
0028	Presupuesto de gastos: modificaciones de crédito. Bajas por anulación.			-1.533.457,23	-1.533.457,23		
0030	Presupuesto de gastos: créditos definitivos. Créditos disponibles.			342.697.273,11	369.035.322,08		26.338.048,97
0031	Presupuesto de gastos: créditos definitivos. Créditos retenidos para gastar.			212.705.271,82	216.570.580,28		3.865.308,46
0033	Créditos retenidos para acuerdos de no disponibilidad.				1.184.612,95		1.184.612,95
0040	Presupuesto de gastos: gastos autorizados.			307.561.652,31	337.647.351,70		30.085.699,39
0050	Presupuesto de gastos: gastos comprometidos.				307.561.652,31		307.561.652,31
0060	Presupuesto de ingresos: previsiones iniciales.			334.617.355,00	334.617.355,00		
0070	Presupuesto de ingresos: modificación de previsiones.			34.417.967,08	34.417.967,08		
0080	Presupuesto de ingresos: previsiones definitivas.			369.035.322,08		369.035.322,08	
1000	Patrimonio.		934.953.555,96				934.953.555,96
1200	Resultados de ejercicios anteriores.		574.691.571,72	54.787.930,07	51.586.534,81		571.490.176,46

Documento adaptado electrónicamente para ser publicado de conformidad con lo previsto en la LOPD-GDD. Imprenta Provincial de la Diputación de Alicante. Servicio de Transparencia, BOP e Imprenta

BALANCE DE COMPROBACIÓN
(MEMORIA)

CUENTA	DESCRIPCIÓN	SALDO INICIAL		MOVIMIENTOS		SALDO FINAL	
		DEUDOR	ACREEDOR	DEBE	HABER	DEUDOR	ACREEDOR
1290	Resultado del ejercicio.	26.664.029,48		26.664.029,48	53.328.058,96		
1300	Subvenciones para financiación inmovilizado no financiero y activos en estado de venta.		28.937.670,53				28.937.670,53
1310	Subvenciones para la financiación de activos corrientes y gastos.		3.283.884,23				3.283.884,23
1800	Fianzas recibidas a largo plazo.		30.000,00				30.000,00
2030	Inmovilizaciones intangibles. Propiedad industrial e intelectual.	305.504,53		9.680,88		315.185,41	
2060	Inmovilizaciones intangibles. Aplicaciones informáticas.	6.156.911,33		360.960,98		6.517.872,31	
2069	Inmovilizaciones intangibles. Aplicaciones informáticas (en curso).	335.866,56		448.236,08	22.031,00	762.071,64	
2070	Inversiones sobre activos utilizados en régimen de arrendamiento o cedidos.	1.382.074,94				1.382.074,94	
2090	Inmovilizaciones intangibles. Otro inmovilizado intangible.	16.877.613,91		143.469,00	99.723,30	16.921.359,61	
2099	Inmovilizaciones intangibles. Otro inmovilizado intangible (en curso).	1.139.277,85		132.079,36	4.744,09	1.266.613,12	
2100	Inmovilizaciones materiales.Terrenos y bienes naturales.	59.992.911,95		374.593,67	2.288,97	60.365.216,65	
2110	Inmovilizaciones materiales.Construcciones.	92.891.208,41		827.733,53	611.618,80	93.107.323,14	
2120	Inmovilizaciones materiales.Infraestructuras.	1.235.538.961,10		27.869.749,19	4.704.154,04	1.258.704.556,25	
2130	Inmovilizaciones materiales.Bienes del patrimonio histórico.	10.300.064,62				10.300.064,62	
2140	Inmovilizaciones materiales.Maquinaria y utillaje.	10.392.906,51		262.144,21	65.268,85	10.589.781,87	
2150	Inmovilizaciones materiales.Instalaciones técnicas y otras i	8.016.938,77		42.950,10	27.423,68	8.032.465,19	
2160	Inmovilizaciones materiales.Mobiliario.	19.706.695,79		148.598,67	243.043,76	19.612.250,70	

Documento adaptado electrónicamente para ser publicado de conformidad con lo previsto en la LOPD-GDD. Imprenta Provincial de la Diputación de Alicante. Servicio de Transparencia, BOP e Imprenta

BALANCE DE COMPROBACIÓN
(MEMORIA)

CUENTA	DESCRIPCIÓN	SALDO INICIAL		MOVIMIENTOS		SALDO FINAL	
		DEUDOR	ACREEDOR	DEBE	HABER	DEUDOR	ACREEDOR
2170	Inmovilizaciones materiales.Equipos para procesos de informa	7.711.279,43		382.219,40	3.391,43	8.090.107,40	
2180	Inmovilizaciones materiales.Elementos de transporte.	5.323.030,21				5.323.030,21	
2190	Inmovilizaciones materiales.Otro inmovilizado material.	8.522.756,47		191.098,36	372.556,97	8.341.297,86	
2200	Inversiones inmobiliarias.Inversiones en terrenos.	2.859.315,09				2.859.315,09	
2210	Inversiones inmobiliarias.Inversiones en construcciones	79.098.117,73		121.045,01		79.219.162,74	
2300	Adaptación de terrenos y bienes naturales. Inmovilizado material.	1.276,82		36.300,00		37.576,82	
2310	Construcciones en curso. Inmovilizado material.	1.405.056,57		1.011.122,22	982.212,98	1.433.965,81	
2320	Infraestructuras en curso.	2.973.361,80		1.249.637,03	3.335.853,06	887.145,77	
2330	Bienes del patrimonio histórico en curso.	47.528,80		6.776,00		54.304,80	
2340	Maquinaria y utillaje en montaje.	2.601,57				2.601,57	
2350	Instalaciones técnicas y otras instalaciones en montaje.	29.266,74		83.351,37		112.618,11	
2370	Equipos para procesos de información en montaje.			8.210,39		8.210,39	
2380	Otro inmovilizado material en curso.	24.787,04		21.780,00	3.259,37	43.307,67	
2500	Participaciones a largo plazo en entidades del grupo. En entidades de derecho público.	84.715.301,69				84.715.301,69	
2501	Participaciones a largo plazo en entidades del grupo. En sociedades mercantiles.	6.829.329,92				6.829.329,92	
2502	Participaciones a largo plazo en entidades del grupo. En otras entidades.	1.070.000,00				1.070.000,00	
2600	Inversiones financieras a largo plazo en instrumentos de patrimonio.	169.227,30				169.227,30	

Documento adaptado electrónicamente para ser publicado de conformidad con lo previsto en la LOPD-GDD. Imprenta Provincial de la Diputación de Alicante. Servicio de Transparencia, BOP e Imprenta

BALANCE DE COMPROBACIÓN
(MEMORIA)

CUENTA	DESCRIPCIÓN	SALDO INICIAL		MOVIMIENTOS		SALDO FINAL	
		DEUDOR	ACREEDOR	DEBE	HABER	DEUDOR	ACREEDOR
2610	Valores representativos de deuda a largo plazo mantenidos a vencimiento.	7.813,16				7.813,16	
2621	Deudores a largo plazo por aplazamiento y fraccionamiento.			567,39	567,39		
2803	Amortización acumulada de propiedad industrial e intelectual.		268.891,92		19.656,04		288.547,96
2806	Amortización acumulada de aplicaciones informáticas.		5.741.385,83		297.154,74		6.038.540,57
2807	Amortización acumulada inversiones sobre activos utilizados en régimen de arrendamiento o cedidos.		1.346.252,84		32.990,86		1.379.243,70
2809	Amortización acumulada de otro inmovilizado intangible.		15.077.296,48		143.039,13		15.220.335,61
2810	Amortización acumulada de terrenos y bienes naturales.		330.738,45				330.738,45
2811	Amortización acumulada de construcciones.		62.088.595,07	265.873,82	2.884.111,91		64.706.833,16
2812	Amortización acumulada de infraestructuras.		245.895.718,62	875.719,34	24.279.774,78		269.299.774,06
2813	Amortización acumulada de bienes del patrimonio histórico.		1.244,07				1.244,07
2814	Amortización acumulada de maquinaria y utillaje.		8.969.919,97	62.933,34	343.477,40		9.250.464,03
2815	Amortización acumulada de instalaciones técnicas y otras instalaciones.		7.500.813,30	21.076,95	167.830,49		7.647.566,84
2816	Amortización acumulada de mobiliario.		18.815.020,98	239.069,45	178.918,78		18.754.870,31
2817	Amortización acumulada de equipos para procesos de información.		6.672.111,65	2.527,86	612.528,74		7.282.112,53
2818	Amortización acumulada de elementos de transporte.		3.638.105,93		326.799,90		3.964.905,83
2819	Amortización acumulada de otro inmovilizado material.		256.127,30		121,80		256.249,10
2821	Amortización acumulada de inversiones en construcciones.		32.806.632,74		2.016.791,74		34.823.424,48

Documento adaptado electrónicamente para ser publicado de conformidad con lo previsto en la LOPD-GDD. Imprenta Provincial de la Diputación de Alicante. Servicio de Transparencia, BOP e Imprenta

BALANCE DE COMPROBACIÓN
(MEMORIA)

CUENTA	DESCRIPCIÓN	SALDO INICIAL		MOVIMIENTOS		SALDO FINAL	
		DEUDOR	ACREEDOR	DEBE	HABER	DEUDOR	ACREEDOR
2990	Deterioro de valor por usufructo cedido de terrenos y bienes naturales.		1.589.393,67	70.392,33			1.519.001,34
2991	Deterioro de valor por usufructo cedido de construcciones.				34.503,00		34.503,00
2999	Deterioro de valor por usufructo cedido de otro inmovilizado material.		325,84	325,84	465,68		465,68
3700	Activos construidos o adquiridos para otras entidades.	9.493.259,63		7.948.506,20	9.493.259,63	7.948.506,20	
4000	Acreedores presupuestarios.Operaciones de gestión.			270.219.499,84	271.570.252,48		1.350.752,64
4002	Deudas con entidades del grupo, multigrupo y asociadas.			130.604,24	130.604,24		
4003	Acreedores presupuestarios.Otras deudas.			3.926.915,07	3.926.915,07		
4010	Acreedores presupuestarios.Operaciones de gestión.		19.134.830,97	19.134.830,97			
4013	Acreedores presupuestarios.Otras deudas.		13.310,07	13.310,07			
4100	Acreedores no presupuestarios.Acreedores por IVA soportado.			45.619,22	45.619,22		
4130	Acreedores por operaciones aplicables a presupuesto en periodos posteriores		7.785.303,18	7.773.203,78	5.902.392,61		5.914.492,01
41310	Acreedores por operaciones Pendientes de Aplicar a Presupuesto. Operación de Gestión		6.612.035,75	6.343.822,48	853.353,97		1.121.567,24
41313	Acreedores por operaciones Pendientes de Aplicar a Presupuesto. Otras Deudas		18.934,11	18.934,11	22.551,90		22.551,90
4160	Anticipos para activos construidos o adquiridos para otras e		582.909,30	3.795.324,71	3.989.195,04		776.779,63
4180	Acreedores no presupuestarios.Operaciones de gestión.			2.067.072,10	2.067.516,08		443,98
4190	Acreedores no presupuestarios.Otros acreedores no presupuestarios.		10.729.113,83		1.780.679,18		12.509.793,01
43000	Operaciones de gestión.Ingreso Directo			42.835.243,91	42.348.711,28	486.532,63	

Documento adaptado electrónicamente para ser publicado de conformidad con lo previsto en la LOPD-GDD. Imprenta Provincial de la Diputación de Alicante. Servicio de Transparencia, BOP e Imprenta

BALANCE DE COMPROBACIÓN
(MEMORIA)

CUENTA	DESCRIPCIÓN	SALDO INICIAL		MOVIMIENTOS		SALDO FINAL	
		DEUDOR	ACREEDOR	DEBE	HABER	DEUDOR	ACREEDOR
43001	Operaciones de gestión.Autoliquidaciones			315.875.450,64	315.875.450,64		
43002	Operaciones de gestión.Ingreso sin contraido previo			2.103.444,96	2.103.444,96		
43030	Otras inversiones financieras. Ingreso Directo			2.759,47	2.759,47		
43031	Otras inversiones financieras. Autoliquidaciones			6.417.201,61	6.417.201,61		
43100	Operaciones de gestión. Ingreso Directo	26.443.585,95			26.057.635,04	385.950,91	
43300	Derechos anulados de presupuesto corriente.Operaciones de gestión.				286,79		286,79
4339	Derechos anulados de presupuesto corriente.Por devolución de ingresos.				2.067.072,10		2.067.072,10
43400	Derechos anulados de presupuestos cerrados.Operaciones de gestión.				60,96		60,96
43420	Derechos anulados de presupuestos cerrados.Operaciones de gestión.				32.129,94		32.129,94
4370	Deudores presupuestarios.Devolución de ingresos.			2.067.072,10		2.067.072,10	
43910	Derechos cancelados de presupuestos cerrados.Operaciones de gestión.				27.611,46		27.611,46
43920	Derechos cancelados de presupuestos cerrados.Operaciones de gestión.				135,71		135,71
4400	Deudores no presupuestarios.Deudores por IVA repercutido.	3.834,32		33.378,28	33.497,98	3.714,62	
4410	Deudores no presupuestarios.Deudores por ingresos devengados.	668.974,07		602.522,94	668.974,07	602.522,94	
4430	Deudores a corto plazo por aplazamiento y fraccionamiento.Operaciones de gestión.	1.082,95		32.129,94	32.645,50	567,39	
4490	Otros deudores no presupuestarios.	249.507,24		238.802,20	247.687,35	240.622,09	
4700	Hacienda Pública,deudor por IVA.			5.835,15		5.835,15	

Documento adaptado electrónicamente para ser publicado de conformidad con lo previsto en la LOPD-GDD. Imprenta Provincial de la Diputación de Alicante. Servicio de Transparencia, BOP e Imprenta

BALANCE DE COMPROBACIÓN
(MEMORIA)

CUENTA	DESCRIPCIÓN	SALDO INICIAL		MOVIMIENTOS		SALDO FINAL	
		DEUDOR	ACREEDOR	DEBE	HABER	DEUDOR	ACREEDOR
4720	IVA soportado.	4.518,20		45.619,22	14.805,49	35.331,93	
4750	Hacienda Pública,acreedor por IVA.			38.434,40	67.410,01		28.975,61
4751	Hacienda Pública, acreedor por retenciones practicadas.		2.611.933,40	12.534.870,01	11.547.920,64		1.624.984,03
4759	Hacienda Pública, acreedor por otros conceptos.		514,30	3.390,81	3.248,11		371,60
4760	Seguridad Social.		453.900,99	3.002.493,40	2.878.529,75		329.937,34
4769	Otros organismos de Previsión Social, acreedores.		225,20	1.484,76	1.422,28		162,72
4770	IVA repercutido.		42.952,62	76.380,35	33.378,28	49,45	
4900	Deterioro de valor de créditos.Operaciones de gestión.		622.947,13	622.947,13	417.305,42		417.305,42
5160	Depósitos recibidos a corto plazo de entidades del grupo, multigrupo y asociadas.		144,89	941.652,92	941.652,92		144,89
5540	Cobros pendientes de aplicación.		39.965,89	396.804.106,59	396.884.090,22		119.949,52
5560	Movimientos internos de tesorería.			3.406.379,85	3.406.379,85		
5570	Formalización.			21.103.225,85	21.103.225,85		
5580	Provisiones de fondos para pagos a justificar pendientes de justificación.			95.488,59	95.488,59		
5581	Provisiones de fondos para anticipos de caja fija pendientes de justificación.			135.249,85	135.249,85		
5584	Libramientos para pagos a justificar.			95.488,59	95.488,59		
5585	Libramientos para la reposición de anticipos de caja fija pendientes de pago.	7.613,47		133.521,56	129.803,75	11.331,28	
5600	Fianzas y depósitos recibidos y constituidos a corto plazo.Fianzas recibidas a corto plazo.		1.166.573,39	373.264,21	316.600,94		1.109.910,12
5610	Fianzas y depósitos recibidos y constituidos a corto plazo.Depósitos recibidos a corto plazo.		207.117,11	679.362,81	676.522,49		204.276,79

Documento adaptado electrónicamente para ser publicado de conformidad con lo previsto en la LOPD-GDD. Imprenta Provincial de la Diputación de Alicante. Servicio de Transparencia, BOP e Imprenta

BALANCE DE COMPROBACIÓN
(MEMORIA)

CUENTA	DESCRIPCIÓN	SALDO INICIAL		MOVIMIENTOS		SALDO FINAL	
		DEUDOR	ACREEDOR	DEBE	HABER	DEUDOR	ACREEDOR
5660	Fianzas y depósitos recibidos y constituidos a corto plazo.Depósitos constituidos a corto plazo.	60,00				60,00	
5700	Efectivo y activos líquidos equivalentes.Caja operativa.			777.145,20	777.145,20		
5710	Efectivo y activos líquidos equivalentes.Bancos e instituciones de crédito. Cuentas operativas.	276.721.489,02		391.421.539,55	293.423.432,44	374.719.596,13	
5730	Efectivo y activos líquidos equiv.Bancos e instituciones de crédito.Cuentas restringidas de recaud.	69.316,70		1.515.409,14	1.547.718,38	37.007,46	
5741	Efectivo y activos líquidos equivalentes.Caja restringida.Anticipos de caja fija.	2.406,35		31.900,00	32.101,26	2.205,09	
5750	Efectivo y activos líquidos equivalentes.Bancos e instituciones de crédito. Pagos a justificar.			95.488,59	95.488,59		
5751	Efectivo y activos líquidos equivalentes.Bancos e instituciones de crédito. Anticipos de caja fija.	119.837,22		136.358,23	144.331,41	111.864,04	
5820	Provisión a corto plazo para responsabilidades.		1.176.646,24	1.176.646,24			
5880	Provisión a corto plazo paratransferencias y subvenciones.		181.885,74	181.885,74	568.265,46		568.265,46
6050	Compras de activos adquiridos para otras entidades.			23.676.024,23		23.676.024,23	
6210	Servicios exteriores.Arrendamientos y cánones.			424.693,89		424.693,89	
6220	Servicios exteriores.Reparaciones y conservación.			11.895.689,60		11.895.689,60	
6230	Servicios exteriores.Servicios de profesionales independient			2.330.291,83		2.330.291,83	
6240	Servicios exteriores.Transportes.			167.300,01		167.300,01	
6250	Servicios exteriores.Primas de seguros.			972.418,69		972.418,69	

Documento adaptado electrónicamente para ser publicado de conformidad con lo previsto en la LOPD-GDD. Imprenta Provincial de la Diputación de Alicante. Servicio de Transparencia, BOP e Imprenta

BALANCE DE COMPROBACIÓN
(MEMORIA)

CUENTA	DESCRIPCIÓN	SALDO INICIAL		MOVIMIENTOS		SALDO FINAL	
		DEUDOR	ACREEDOR	DEBE	HABER	DEUDOR	ACREEDOR
6270	Servicios exteriores.Publicidad, propaganda y relaciones púb			1.222.842,85		1.222.842,85	
6280	Servicios exteriores.Suministros.			3.848.851,77		3.848.851,77	
6290	Servicios exteriores.Comunicaciones y otros servicios.			13.485.960,74		13.485.960,74	
6300	Tributos de carácter local.			434.681,58		434.681,58	
6310	Tributos de carácter autonómico.			418,03		418,03	
6320	Tributos de carácter estatal.			4.755,00		4.755,00	
6400	Gastos de personal y prestaciones sociales.Sueldos y salario			57.040.531,70		57.040.531,70	
6420	Gastos de personal y prestaciones sociales.Cotizaciones soci			15.369.265,39		15.369.265,39	
6430	Gastos de personal y prestaciones sociales.Aportaciones a si			175.738,50		175.738,50	
6440	Gastos de personal y prestaciones sociales.Otros gastos soci			804.040,28		804.040,28	
6501	Transferencias. Al resto de entidades.			17.122.857,17		17.122.857,17	
6511	Subvenciones. Al resto de entidades.			143.754.163,22		143.754.163,22	
6671	Pérdidas de créditos incobrables. Con otras entidades.			27.747,17		27.747,17	
6690	Otros gastos financieros.			2.440,41		2.440,41	
6700	Pérdidas procedentes del inmovilizado intangible.			77.215,00		77.215,00	
6710	Pérdidas procedentes del inmovilizado material.			83.804,54		83.804,54	
6803	Amortización de propiedad industrial e intelectual.			11.950,24		11.950,24	
6806	Amortización de aplicaciones informáticas.			297.154,74		297.154,74	

Documento adaptado electrónicamente para ser publicado de conformidad con lo previsto en la LOPD-GDD. Imprenta Provincial de la Diputación de Alicante. Servicio de Transparencia, BOP e Imprenta

BALANCE DE COMPROBACIÓN
(MEMORIA)

CUENTA	DESCRIPCIÓN	SALDO INICIAL		MOVIMIENTOS		SALDO FINAL	
		DEUDOR	ACREEDOR	DEBE	HABER	DEUDOR	ACREEDOR
6807	Amortización de inversiones sobre activos utilizados en régimen de arrendamiento o cedidos.			32.990,86		32.990,86	
6809	Amortización de otro inmovilizado intangible.			143.039,13		143.039,13	
6811	Amortización de construcciones.			1.861.060,04		1.861.060,04	
6812	Amortización de infraestructuras.			24.279.774,78		24.279.774,78	
6814	Amortización de maquinaria y utillaje.			336.021,11		336.021,11	
6815	Amortización de instalaciones técnicas y otras instalaciones.			167.830,49		167.830,49	
6816	Amortización de mobiliario.			167.883,25		167.883,25	
6817	Amortización de equipos para procesos de información.			612.528,74		612.528,74	
6818	Amortización de elementos de transporte.			326.799,90		326.799,90	
6819	Amortización de otro inmovilizado material.			121,80		121,80	
6821	Amortización de inversiones en construcciones.			2.016.791,74		2.016.791,74	
6983	Pérdidas por deterioro de créditos a otras entidades.			417.305,42		417.305,42	
7071	Ingresos imputados por entregas de activos construidos o adquiridos para otras entidades.				3.795.324,71		3.795.324,71
7170	Variación de existencias de activos construidos o adquiridos para otras entidades.			9.493.259,63	33.050.174,28		23.556.914,65
7200	Impuesto sobre la renta de las personas físicas.				29.100.821,95		29.100.821,95
7270	Impuesto sobre actividades económicas.				2.436.412,26		2.436.412,26
7310	Impuesto sobre el valor añadido.			257.344,06	28.539.739,68		28.282.395,62

Documento adaptado electrónicamente para ser publicado de conformidad con lo previsto en la LOPD-GDD. Imprenta Provincial de la Diputación de Alicante. Servicio de Transparencia, BOP e Imprenta

BALANCE DE COMPROBACIÓN
(MEMORIA)

CUENTA	DESCRIPCIÓN	SALDO INICIAL		MOVIMIENTOS		SALDO FINAL	
		DEUDOR	ACREEDOR	DEBE	HABER	DEUDOR	ACREEDOR
7320	Impuestos indirectos.Impuestos especiales.			789.304,71	6.850.841,12		6.061.536,41
7400	Tasas por prestación de servicioso realización de actividade			1.267,89	1.419.699,39		1.418.431,50
7410	Precios públicos por prestación de servicios o realización d				40.329,96		40.329,96
7420	Tasas por utilización privativa o aprovechamiento especial d				142.343,65		142.343,65
7501	Transferencias.Del resto de entidades.				281.956.606,31		281.956.606,31
7511	Subvenciones para gastos no financieros del ejercicio.Del re				1.749.913,91		1.749.913,91
75300	Subv. financ. del inmovil. no financ. en el ejercicio por amortiz.De la entidad o entidades propiet.				9.822,71		9.822,71
75301	Subvenc. para la financ. del inmoviliz. no financ. del ejercicio por amortiz.Del resto de entidades.				754.733,01		754.733,01
75311	Subv. para financ. de inmovil. no financ. y activos en venta por enajenac.Del resto de entidades.				84.425,30		84.425,30
7541	Subvenciones para activos corrientes y gastos imputadas al ejercicio.Del resto de entidades.				1.197.975,19		1.197.975,19
7600	Ingresos de participaciones en el patrimonio neto.				2.280,40		2.280,40
7690	Otros ingresos financieros.			10,60	6.436.456,48		6.436.445,88
7750	Reintegros.				1.521.402,37		1.521.402,37
7760	Ingresos por arrendamientos.				762.289,13		762.289,13
7770	De activos no corrientes, de gestión ordinaria y excepcional			38.549,44	363.569,71		325.020,27
7952	Exceso de provisión para responsabilidades.				3.267,68		3.267,68

Documento adaptado electrónicamente para ser publicado de conformidad con lo previsto en la LOPD-GDD. Imprenta Provincial de la Diputación de Alicante. Servicio de Transparencia, BOP e Imprenta

BALANCE DE COMPROBACIÓN
(MEMORIA)

CUENTA	DESCRIPCIÓN	SALDO INICIAL		MOVIMIENTOS		SALDO FINAL	
		DEUDOR	ACREEDOR	DEBE	HABER	DEUDOR	ACREEDOR
7958	Exceso de provisión para transferencias y subvenciones.				24.473,10		24.473,10
7983	Reversión del deterioro de créditos a otras entidades.				622.947,13		622.947,13
7990	Reversión del deterioro por el usufructo cedido del inmovilizado material.				70.718,17		70.718,17
8400	Imput. subv. financ. de inmovil. no financ. y de activos en venta.De la entidad o entidades propiet.			9.822,71		9.822,71	
8401	Imputación subv. financ. inmovilizado no financiero y de activos en venta.Del resto de entidades.			839.158,31		839.158,31	
8411	Imputación de subv. para la financiación de activos corrientes y gastos.Del resto de entidades.			1.197.975,19		1.197.975,19	
9401	Ingr. subvenc. financ. inmovilizado no financiero y de activos en venta.Del resto de entidades.			132.379,18	234.995,65		102.616,47
9411	Ingresos de subvenciones parala financiación de activos corr			849.007,95	2.047.352,66		1.198.344,71
	TOTAL	2.004.276.501,21	2.004.276.501,21	4.320.089.947,97	4.320.089.947,97	2.768.415.183,30	2.768.415.183,30